



নির্বাচক তালিকা 2026 S25 পশ্চিমবঙ্গ

| | | | | | | | | | | | | | | | | | | | | | |
|--|-----------------------|--|-------|--------------|-----|------------------|------------|---------|---|------|----------|------------------|------------|------|----------|--------|-----------------|------|----------|-----|----------|
| বিধানসভা নির্বাচনক্ষেত্রের নং, নাম ও সংরক্ষণের স্থিতি : 82 - চাপড়া (সাধারণ) | | অংশ নং : 22 | | | | | | | | | | | | | | | | | | | |
| বিধানসভা নির্বাচনক্ষেত্রটি যে লোকসভা নির্বাচনক্ষেত্রের / ক্ষেত্রসমূহের অন্তর্ভুক্ত তার নং, নাম ও সংরক্ষণ স্থিতি : 12 - কৃষ্ণনগর (সাধারণ) | | | | | | | | | | | | | | | | | | | | | |
| 1. সংশোধনের পূর্ণ বিবরণ | | | | | | | | | | | | | | | | | | | | | |
| সংশোধনের বৎসর : | 2026 | নির্বাচক তালিকার পরিচিতি : বিশেষ নিবিড় সংশোধন ২০২৬ এর চূড়ান্ত ভোটার তালিকার সহিত 09-04-2026 তারিখ অবধি সংশোধিত নির্বাচক তালিকা | | | | | | | | | | | | | | | | | | | |
| ভিত্তি তারিখ : | 01-01-2026 | | | | | | | | | | | | | | | | | | | | |
| সংশোধনের প্রকৃতি : | ধারাবাহিক সংশোধন 2026 | | | | | | | | | | | | | | | | | | | | |
| প্রকাশনার তারিখ : | 09-04-2026 | | | | | | | | | | | | | | | | | | | | |
| 2. অংশ ও নির্বাচনী এলাকার পূর্ণ বিবরণ : | | | | | | | | | | | | | | | | | | | | | |
| অংশের ভাগ নং ও নাম : | | | | | | | | | | | | | | | | | | | | | |
| 1-হৃদয়পুর হাটখোলাপাড়া, | | <table style="width: 100%; border-collapse: collapse;"> <tr> <td style="width: 60%;">প্রধান শহর/গ্রাম</td> <td>: হৃদয়পুর</td> </tr> <tr> <td>ওয়ার্ড</td> <td>:</td> </tr> <tr> <td>থানা</td> <td>: চাপড়া</td> </tr> <tr> <td>গ্রাম পঞ্চগায়েত</td> <td>: হৃদয়পুর</td> </tr> <tr> <td>ব্লক</td> <td>: চাপড়া</td> </tr> <tr> <td>মহকুমা</td> <td>: কৃষ্ণনগর, সদর</td> </tr> <tr> <td>জেলা</td> <td>: নদীয়া</td> </tr> <tr> <td>পিন</td> <td>: 741123</td> </tr> </table> | | | | প্রধান শহর/গ্রাম | : হৃদয়পুর | ওয়ার্ড | : | থানা | : চাপড়া | গ্রাম পঞ্চগায়েত | : হৃদয়পুর | ব্লক | : চাপড়া | মহকুমা | : কৃষ্ণনগর, সদর | জেলা | : নদীয়া | পিন | : 741123 |
| প্রধান শহর/গ্রাম | : হৃদয়পুর | | | | | | | | | | | | | | | | | | | | |
| ওয়ার্ড | : | | | | | | | | | | | | | | | | | | | | |
| থানা | : চাপড়া | | | | | | | | | | | | | | | | | | | | |
| গ্রাম পঞ্চগায়েত | : হৃদয়পুর | | | | | | | | | | | | | | | | | | | | |
| ব্লক | : চাপড়া | | | | | | | | | | | | | | | | | | | | |
| মহকুমা | : কৃষ্ণনগর, সদর | | | | | | | | | | | | | | | | | | | | |
| জেলা | : নদীয়া | | | | | | | | | | | | | | | | | | | | |
| পিন | : 741123 | | | | | | | | | | | | | | | | | | | | |
| 3. ভোট গ্রহন কেন্দ্রের পূর্ণ বিবরণ : | | | | | | | | | | | | | | | | | | | | | |
| ভোট গ্রহন কেন্দ্রের নং, নাম : | | ভোট গ্রহন কেন্দ্রের শ্রেণী : | | গ্রামীণ | | | | | | | | | | | | | | | | | |
| 22 - হৃদয়পুর প্রাইমারী স্কুল (ক্রম নং-১) | | এই অংশে সহায়ক ভোটগ্রহন কেন্দ্রের সংখ্যা | | 0 | | | | | | | | | | | | | | | | | |
| ভোট গ্রহন কেন্দ্রের ঠিকানা : | | : | | | | | | | | | | | | | | | | | | | |
| হৃদয়পুর প্রাইমারী স্কুল, ক্রম নং-1, হৃদয়পুর | | | | | | | | | | | | | | | | | | | | | |
| 4. নির্বাচকের সংখ্যা : | | | | | | | | | | | | | | | | | | | | | |
| প্রথম ক্রমিক নং | শেষ ক্রমিক নং | মোট সংখ্যা | | | | | | | | | | | | | | | | | | | |
| | | পুরুষ | মহিলা | তৃতীয় লিঙ্গ | মোট | | | | | | | | | | | | | | | | |
| 1 | 664 | 326 | 310 | 0 | 636 | | | | | | | | | | | | | | | | |

নির্বাচক নিবন্ধন আধিকারিকের স্বাক্ষর

Nazri Naksha

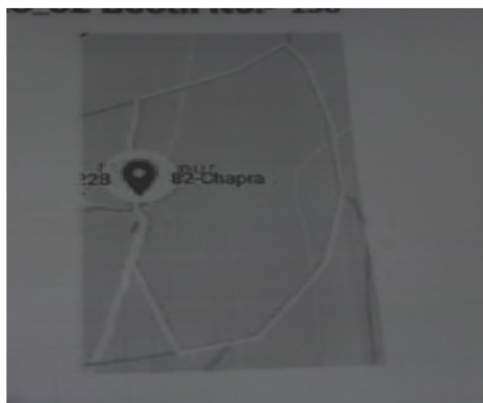

Google Map View

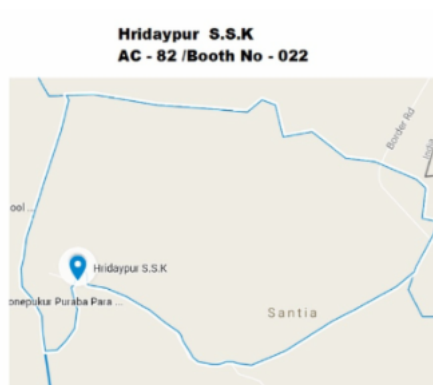

Polling Station Building Front View



Polling Station Front View

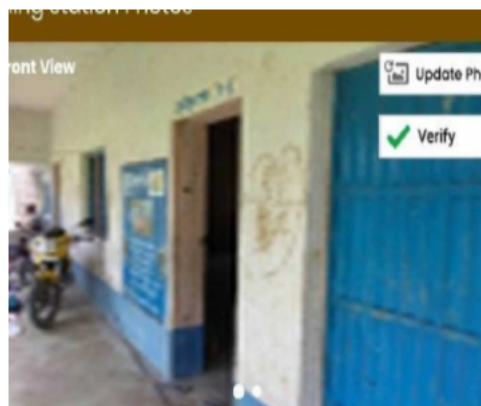

Cad View

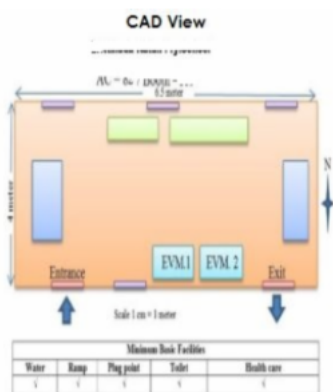

Key MAP View

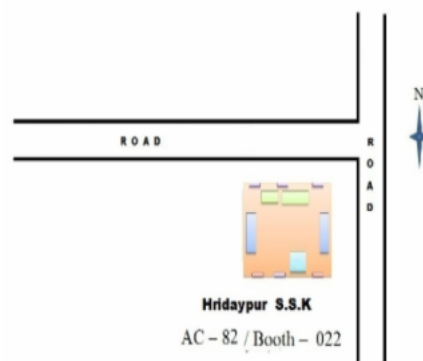



| | | | | | |
|---|--------------------------------|--|--------------------------------|---|--------------------------------|
| 1 নাম : সাইনুর খাতুন স্বামীর নাম: মজিবর বিশ্বাস বাড়ির নং : n0082 বয়স : 38 লিঙ্গ : মহিলা | SLY0090886 ফটো উপলব্ধ | 2 নাম : আমেনা খাতুন পিতার নাম: ফকির সেখ বাড়ির নং : n0145 বয়স : 26 লিঙ্গ : মহিলা | SLY1987643 ফটো উপলব্ধ | 3 নাম : সূজন ঘোষ পিতার নাম: রাজু ঘোষ বাড়ির নং : n0149 বয়স : 26 লিঙ্গ : পুরুষ | SLY1987684 ফটো উপলব্ধ |
| 4 নাম : পুষ্প ঘোষ স্বামীর নাম: তপন ঘোষ বাড়ির নং : n0001 বয়স : 64 লিঙ্গ : মহিলা | WB/11/073/234634 ফটো উপলব্ধ | 5 নাম : নিধুবন ঘোষ পিতার নাম: শরৎ ঘোষ বাড়ির নং : n0001 বয়স : 62 লিঙ্গ : পুরুষ | WB/11/073/234587 ফটো উপলব্ধ | 6 নাম : মঞ্জু ঘোষ স্বামীর নাম: নিধুবন ঘোষ বাড়ির নং : n0001 বয়স : 56 লিঙ্গ : মহিলা | WB/11/073/234614 ফটো উপলব্ধ |
| 7 নাম : দীপঙ্কর ঘোষ পিতার নাম: নিধুবন ঘোষ বাড়ির নং : n0001 বয়স : 33 লিঙ্গ : পুরুষ | SLY1392497 ফটো উপলব্ধ | 8 নাম : বিজয় ঘোষ পিতার নাম: শরৎ ঘোষ বাড়ির নং : n0001 বয়স : 58 লিঙ্গ : পুরুষ | FPL0545459 ফটো উপলব্ধ | 9 নাম : রেবতী ঘোষ স্বামীর নাম: বিজয় ঘোষ বাড়ির নং : n0001 বয়স : 53 লিঙ্গ : মহিলা | WB/11/073/234638 ফটো উপলব্ধ |
| 10 নাম : পিটু ঘোষ পিতার নাম: বিজয় ঘোষ বাড়ির নং : n0001 বয়স : 32 লিঙ্গ : পুরুষ | SLY1485457 ফটো উপলব্ধ | 11 নাম : রাজু ঘোষ পিতার নাম: শরৎ ঘোষ বাড়ির নং : n0001 বয়স : 46 লিঙ্গ : পুরুষ | FPL1628429 ফটো উপলব্ধ | 12 নাম : ভারতী ঘোষ স্বামীর নাম: রাজু ঘোষ বাড়ির নং : n0001 বয়স : 43 লিঙ্গ : মহিলা | FPL2334969 ফটো উপলব্ধ |
| 13 নাম : অর্চনা ঘোষ স্বামীর নাম: প্রভাত কুমার ঘোষ বাড়ির নং : n0001 বয়স : 47 লিঙ্গ : মহিলা | FPL1628239 ফটো উপলব্ধ | 14 নাম : প্রসেনজিৎ ঘোষ পিতার নাম: প্রভাত কুমার ঘোষ বাড়ির নং : n0001 বয়স : 30 লিঙ্গ : পুরুষ | SLY1595255 ফটো উপলব্ধ | 15 নাম : কমলা ঘোষ স্বামীর নাম: দেবশীষ ঘোষ বাড়ির নং : n0001 বয়স : 41 লিঙ্গ : মহিলা | SLY0091025 ফটো উপলব্ধ |
| 16 নাম : অরবিন্দু ঘোষ পিতার নাম: চন্দ্রকান্ত ঘোষ বাড়ির নং : n0002 বয়স : 73 লিঙ্গ : পুরুষ | WB/11/073/234145 ফটো উপলব্ধ | 17 নাম : ফুলকুমারী ঘোষ স্বামীর নাম: অরবিন্দু ঘোষ বাড়ির নং : n0002 বয়স : 66 লিঙ্গ : মহিলা | WB/11/073/234635 ফটো উপলব্ধ | 18 নাম : রহমান সেখ পিতার নাম: ওয়াজআলি সেখ বাড়ির নং : এন0150 বয়স : 54 লিঙ্গ : পুরুষ | SLY2625101 ফটো উপলব্ধ |
| 19 নাম : লাইলি সেখ স্বামীর নাম: রহমান সেখ বাড়ির নং : এন0150 বয়স : 47 লিঙ্গ : মহিলা | SLY2625093 ফটো উপলব্ধ | 20 নাম : অনিমেষ্ ঘোষ পিতার নাম: অরবিন্দু ঘোষ বাড়ির নং : n0002 বয়স : 39 লিঙ্গ : পুরুষ | FPL2649176 ফটো উপলব্ধ | 21 নাম : চায়না ঘোষ স্বামীর নাম: দুর্যোধন ঘোষ বাড়ির নং : n0003 বয়স : 66 লিঙ্গ : মহিলা | WB/11/073/234711 ফটো উপলব্ধ |
| 22 নাম : উৎপল ঘোষ মায়ের নাম: চায়না ঘোষ বাড়ির নং : n0003 বয়স : 42 লিঙ্গ : পুরুষ | FPL2083988 ফটো উপলব্ধ | 23 নাম : ভৈরবী ঘোষ স্বামীর নাম: উৎপল ঘোষ বাড়ির নং : n0003 বয়স : 35 লিঙ্গ : মহিলা | SLY1485630 ফটো উপলব্ধ | 24 নাম : পরিমল ঘোষ মায়ের নাম: চায়না ঘোষ বাড়ির নং : n0003 বয়স : 36 লিঙ্গ : পুরুষ | FPL2757805 ফটো উপলব্ধ |
| 25 নাম : উজ্জল ঘোষ পিতার নাম: দুর্যোধন ঘোষ বাড়ির নং : n0003 বয়স : 50 লিঙ্গ : পুরুষ | FPL1625086 ফটো উপলব্ধ | 26 নাম : অসিমা ঘোষ স্বামীর নাম: উজ্জল ঘোষ বাড়ির নং : n0003 বয়স : 41 লিঙ্গ : মহিলা | FPL2083996 ফটো উপলব্ধ | 27 নাম : সুচিত্রা ঘোষ স্বামীর নাম: বৃন্দাবন ঘোষ বাড়ির নং : n0071 বয়স : 63 লিঙ্গ : মহিলা | WB/11/073/234637 ফটো উপলব্ধ |
| 28 নাম : আশিষ কুমার ঘোষ পিতার নাম: বৃন্দাবন ঘোষ বাড়ির নং : n0071 বয়স : 39 লিঙ্গ : পুরুষ | FPL2649036 ফটো উপলব্ধ | 29 নাম : রমা ঘোষ স্বামীর নাম: বকুট ঘোষ বাড়ির নং : n0101 বয়স : 42 লিঙ্গ : মহিলা | SLY0091033 ফটো উপলব্ধ | 30 নাম : নির্মল ঘোষ পিতার নাম: দুর্যোধন ঘোষ বাড়ির নং : n0108 বয়স : 39 লিঙ্গ : পুরুষ | FPL2469336 ফটো উপলব্ধ |

| | | | | | |
|--|--------------------------------|--|--------------------------------|---|--------------------------------|
| 31 নাম : দেবাশিষ ঘোষ পিতার নাম: তপন ঘোষ বাড়ির নং : n0109 বয়স : 41 লিঙ্গ : পুরুষ | FPL2469344 ফটো উপলব্ধ | 32 নাম : স্বপন ঘোষ পিতার নাম: শরৎ ঘোষ বাড়ির নং : n0001 বয়স : 76 লিঙ্গ : পুরুষ | WB/11/073/234608 ফটো উপলব্ধ | 33 নাম : মিনতী ঘোষ স্বামীর নাম: প্রহ্লাদ ঘোষ বাড়ির নং : n0001 বয়স : 42 লিঙ্গ : মহিলা | FPL2084010 ফটো উপলব্ধ |
| 34 নাম : তপন ঘোষ পিতার নাম: শরৎ ঘোষ বাড়ির নং : n0001 বয়স : 70 লিঙ্গ : পুরুষ | WB/11/073/234361 ফটো উপলব্ধ | 35 নাম : প্রহ্লাদ ঘোষ পিতার নাম: স্বপন ঘোষ বাড়ির নং : n0001 বয়স : 42 লিঙ্গ : পুরুষ | FPL2084002 ফটো উপলব্ধ | 36 নাম : প্রভাত ঘোষ পিতার নাম: স্বপন ঘোষ বাড়ির নং : n0001 বয়স : 50 লিঙ্গ : পুরুষ | WB/11/073/234346 ফটো উপলব্ধ |
| 37 নাম : বিশ্বজিৎ ঘোষ পিতার নাম: প্রহ্লাদ ঘোষ বাড়ির নং : n0001 বয়স : 28 লিঙ্গ : পুরুষ | SLY1793561 ফটো উপলব্ধ | 38 নাম : মুন্নি ঘোষ পিতার নাম: উজ্জ্বল ঘোষ বাড়ির নং : এন0003 বয়স : 23 লিঙ্গ : মহিলা | SLY2415701 ফটো উপলব্ধ | 39 নাম : পাপাই ঘোষ পিতার নাম: রাজু ঘোষ বাড়ির নং : এন0001 বয়স : 23 লিঙ্গ : পুরুষ | SLY2452407 ফটো উপলব্ধ |
| 40 নাম : চিরঞ্জিৎ ঘোষ পিতার নাম: প্রভাত ঘোষ বাড়ির নং : n0001 বয়স : 27 লিঙ্গ : পুরুষ | SLY1889658 ফটো উপলব্ধ | 41 নাম : কালু মন্ডল পিতার নাম: বিনজাবিন মন্ডল বাড়ির নং : এন0025 বয়স : 50 লিঙ্গ : পুরুষ | SLY2625119 ফটো উপলব্ধ | 42 নাম : অমিত ঘোষ পিতার নাম: উজ্জ্বল ঘোষ বাড়ির নং : এন0003 বয়স : 25 লিঙ্গ : পুরুষ | SLY2031599 ফটো উপলব্ধ |
| 43 নাম : বন্যা ঘোষ স্বামীর নাম: আশিষ কুমার ঘোষ বাড়ির নং : n0071 বয়স : 30 লিঙ্গ : মহিলা | SLY1793678 ফটো উপলব্ধ | 44 নাম : রিম্পী ঘোষ স্বামীর নাম: পিন্টু ঘোষ বাড়ির নং : এন0001 বয়স : 25 লিঙ্গ : মহিলা | SLY2031714 ফটো উপলব্ধ | 45 নাম : প্রনব ঘোষ পিতার নাম: প্রভাত ঘোষ বাড়ির নং : এন0001 বয়স : 25 লিঙ্গ : পুরুষ | SLY2031730 ফটো উপলব্ধ |
| 46 নাম : অপর্ণা ঘোষ স্বামীর নাম: নির্মল ঘোষ বাড়ির নং : n0108 বয়স : 32 লিঙ্গ : মহিলা | SLY1708304 ফটো উপলব্ধ | 47 নাম : পারুল ঘোষ স্বামীর নাম: স্বপন ঘোষ বাড়ির নং : n0001 বয়স : 68 লিঙ্গ : মহিলা | SLY2172591 ফটো উপলব্ধ | 48 নাম : সখী ঘোষ স্বামীর নাম: দীপাঙ্কর ঘোষ বাড়ির নং : N0001 বয়স : 25 লিঙ্গ : মহিলা | XZF2485597 ফটো উপলব্ধ |
| 49 নাম : প্রিয়ঙ্কা ঘোষ স্বামীর নাম: বিশ্বজিৎ ঘোষ বাড়ির নং : এন0001 বয়স : 22 লিঙ্গ : মহিলা | SLY2527521 ফটো উপলব্ধ | 50 নাম : বোল্টু ঘোষ পিতার নাম: স্বপন ঘোষ বাড়ির নং : n0001 বয়স : 42 লিঙ্গ : পুরুষ | FPL2084028 ফটো উপলব্ধ | 51 নাম : শিল্পী ঘোষ স্বামীর নাম: প্রসেনজিৎ ঘোষ বাড়ির নং : এন0001 বয়স : 22 লিঙ্গ : মহিলা | SLY2642882 ফটো উপলব্ধ |
| 52 নাম : বিথিকা দাস পিতার নাম: গোপীনাথ দাস বাড়ির নং : এন0004 বয়স : 21 লিঙ্গ : মহিলা | SLY2568566 ফটো উপলব্ধ | 53 নাম : গোপাল দাস পিতার নাম: রবীন দাস বাড়ির নং : N0007 বয়স : 24 লিঙ্গ : পুরুষ | SLY2348993 ফটো উপলব্ধ | 54 নাম : দীপঙ্কর দাস পিতার নাম: অমর দাস বাড়ির নং : এন0007 বয়স : 22 লিঙ্গ : পুরুষ | SLY2527810 ফটো উপলব্ধ |
| 55 নাম : দীপিকা দাস পিতার নাম: গোপীনাথ দাস বাড়ির নং : n0141 বয়স : 26 লিঙ্গ : মহিলা | SLY1987601 ফটো উপলব্ধ | 56 নাম : বিশ্বজিৎ দাস পিতার নাম: রবীন দাস বাড়ির নং : n0005 বয়স : 50 লিঙ্গ : পুরুষ | WB/11/073/234589 ফটো উপলব্ধ | 57 নাম : ঝুন্পা দাস স্বামীর নাম: বিশ্বজিৎ দাস বাড়ির নং : n0005 বয়স : 38 লিঙ্গ : মহিলা | HEV3734779 ফটো উপলব্ধ |
| 58 নাম : রুন্পা দাস পিতার নাম: গোপীনাথ দাস বাড়ির নং : এন0004 বয়স : 25 লিঙ্গ : মহিলা | SLY2031607 ফটো উপলব্ধ | 59 নাম : জগন্নাথ দাস পিতার নাম: বিণ্ডু দাস বাড়ির নং : এন0065 বয়স : 26 লিঙ্গ : পুরুষ | SLY2452415 ফটো উপলব্ধ | 60 নাম : শুভ দাস পিতার নাম: সাধন দাস বাড়ির নং : N0007 বয়স : 24 লিঙ্গ : পুরুষ | SLY2349108 ফটো উপলব্ধ |

Obtained After
Authentication by
Judicial Officers

| | | | | | | | | |
|---|------------------|------------|---|------------------|------------|---|------------------|------------|
| 61 নাম : গোপীনাথ দাস পিতার নাম: শিবু দাস বাড়ির নং : n0004 বয়স : 56 লিঙ্গ : পুরুষ | WB/11/073/234700 | ফটো উপলব্ধ | 62 নাম : অর্চনা দাস স্বামীর নাম: গোপীনাথ দাস বাড়ির নং : n0004 বয়স : 42 লিঙ্গ : মহিলা | FPL2335008 | ফটো উপলব্ধ | 63 নাম : রবীন দাস পিতার নাম: পাচু দাস বাড়ির নং : n0005 বয়স : 75 লিঙ্গ : পুরুষ | WB/11/073/234534 | ফটো উপলব্ধ |
| 64 নাম : কম্পনা দাস স্বামীর নাম: রবীন দাস বাড়ির নং : n0005 বয়স : 67 লিঙ্গ : মহিলা | WB/11/073/234630 | ফটো উপলব্ধ | 65 নাম : জয়ন্তী দাস স্বামীর নাম: মদন দাস বাড়ির নং : n0006 বয়স : 69 লিঙ্গ : মহিলা | WB/11/073/234632 | ফটো উপলব্ধ | 66 নাম : সুজিত দাস পিতার নাম: মদন দাস বাড়ির নং : n0006 বয়স : 42 লিঙ্গ : পুরুষ | FPL2084093 | ফটো উপলব্ধ |
| 67 নাম : বুলি দাস স্বামীর নাম: সুজিত দাস বাড়ির নং : n0006 বয়স : 30 লিঙ্গ : মহিলা | SLY1595396 | ফটো উপলব্ধ | 68 নাম : সঞ্জয় দাস মায়ের নাম: তরুবালা দাস বাড়ির নং : n0007 বয়স : 38 লিঙ্গ : পুরুষ | SLY0091140 | ফটো উপলব্ধ | 69 নাম : সাধন দাস পিতার নাম: বৈদ্যনাথ দাস বাড়ির নং : n0007 বয়স : 51 লিঙ্গ : পুরুষ | SLY1766872 | ফটো উপলব্ধ |
| 70 নাম : জ্যোৎস্না দাস স্বামীর নাম: সাধন দাস বাড়ির নং : n0007 বয়স : 43 লিঙ্গ : মহিলা | SLY0091124 | ফটো উপলব্ধ | 71 নাম : রবীন দাস পিতার নাম: বৈদ্যনাথ দাস বাড়ির নং : n0007 বয়স : 48 লিঙ্গ : পুরুষ | FPL1626431 | ফটো উপলব্ধ | 72 নাম : প্রতীমা দাস স্বামীর নাম: রবীন দাস বাড়ির নং : n0007 বয়স : 42 লিঙ্গ : মহিলা | FPL2334985 | ফটো উপলব্ধ |
| 73 নাম : অমর দাস পিতার নাম: বৈদ্যনাথ দাস বাড়ির নং : n0007 বয়স : 48 লিঙ্গ : পুরুষ | FPL1624824 | ফটো উপলব্ধ | 74 নাম : পার্বতী দাস স্বামীর নাম: অমর দাস বাড়ির নং : n0007 বয়স : 42 লিঙ্গ : মহিলা | FPL2084051 | ফটো উপলব্ধ | 75 নাম : প্রিয়াঙ্কা দাস পিতার নাম: রবিন দাস বাড়ির নং : হৃদয়পুর দাস পাড়া বয়স : 21 লিঙ্গ : মহিলা | SLY2651180 | ফটো উপলব্ধ |
| 76 নাম : বিথীকা দাস স্বামীর নাম: বিণু দাস বাড়ির নং : n0065 বয়স : 43 লিঙ্গ : মহিলা | FPL2335024 | ফটো উপলব্ধ | 77 নাম : বিকাশ দাস পিতার নাম: লক্ষ্মন দাস বাড়ির নং : n0065 বয়স : 49 লিঙ্গ : পুরুষ | WB/11/073/234596 | ফটো উপলব্ধ | 78 নাম : দীপালী দাস স্বামীর নাম: বিকাশ দাস বাড়ির নং : n0065 বয়স : 43 লিঙ্গ : মহিলা | FPL2335032 | ফটো উপলব্ধ |
| 79 নাম : ষষ্ঠী দাস পিতার নাম: লক্ষন দাস বাড়ির নং : n0065 বয়স : 49 লিঙ্গ : পুরুষ | FPL1625284 | ফটো উপলব্ধ | 80 নাম : শম্পা দাস স্বামীর নাম: ষষ্ঠী দাস বাড়ির নং : n0065 বয়স : 42 লিঙ্গ : মহিলা | FPL2335040 | ফটো উপলব্ধ | 81 নাম : পুষ্প দাস স্বামীর নাম: তেতুল দাস বাড়ির নং : n0066 বয়স : 65 লিঙ্গ : মহিলা | WB/11/073/234564 | ফটো উপলব্ধ |
| 82 নাম : সমীর দাস পিতার নাম: তেতুল দাস বাড়ির নং : n0066 বয়স : 45 লিঙ্গ : পুরুষ | FPL1624576 | ফটো উপলব্ধ | 83 নাম : ঝুম্পা নন্দন (দাস) স্বামীর নাম: সমীর দাস বাড়ির নং : n0066 বয়স : 36 লিঙ্গ : মহিলা | SLY0091082 | ফটো উপলব্ধ | 84 নাম : বাসন্তী দে স্বামীর নাম: সমর দে বাড়ির নং : n0076 বয়স : 54 লিঙ্গ : মহিলা | SLY2254928 | ফটো উপলব্ধ |
| 85 নাম : শুভঙ্কর দে পিতার নাম: শ্যামল দে বাড়ির নং : n0138 বয়স : 26 লিঙ্গ : পুরুষ | SLY1987577 | ফটো উপলব্ধ | 86 নাম : সৃষ্টিধর দে পিতার নাম: অভয় পদ দে বাড়ির নং : n0077 বয়স : 38 লিঙ্গ : পুরুষ | FPL2757862 | ফটো উপলব্ধ | 87 নাম : টুনু দে স্বামীর নাম: ভোলানাথ দে বাড়ির নং : n0077 বয়স : 30 লিঙ্গ : মহিলা | SLY1595404 | ফটো উপলব্ধ |
| 88 নাম : ভোলানাথ দে পিতার নাম: মৃত্যুঞ্জয় দে বাড়ির নং : n0077 বয়স : 45 লিঙ্গ : পুরুষ | FPL2579308 | ফটো উপলব্ধ | 89 নাম : প্রভাতী দে স্বামীর নাম: শ্যামল কুমার দে বাড়ির নং : n0077 বয়স : 44 লিঙ্গ : মহিলা | FPL2335065 | ফটো উপলব্ধ | 90 নাম : মায়াদে স্বামীর নাম: মৃত্যুঞ্জয় দে বাড়ির নং : n0077 বয়স : 79 লিঙ্গ : মহিলা | WB/11/073/234562 | ফটো উপলব্ধ |

| | | | | | | | | | | | |
|-----|------------------|--|------------|-----|------------------|---|------------|-----|------------------|--|------------|
| 91 | WB/11/073/234503 | নাম : সুরত দে পিতার নাম: নারায়ন দে বাড়ির নং : n0076 বয়স : 49 লিঙ্গ : পুরুষ | ফটো উপলব্ধ | 92 | SLY2031656 | নাম : লোপামুদ্রা দে পিতার নাম: সমর কুমার দে বাড়ির নং : এন0076 বয়স : 25 লিঙ্গ : মহিলা | ফটো উপলব্ধ | 93 | SLY2348852 | নাম : পূজা দে পিতার নাম: শ্যামল দে বাড়ির নং : N0077 বয়স : 24 লিঙ্গ : মহিলা | ফটো উপলব্ধ |
| 94 | WB/11/073/234582 | নাম : সমর কুমার দে পিতার নাম: নারায়ন দে বাড়ির নং : n0076 বয়স : 66 লিঙ্গ : পুরুষ | ফটো উপলব্ধ | 95 | FPL2469229 | নাম : শ্যামল দে পিতার নাম: মৃত্যুঞ্জয় দে বাড়ির নং : n0077 বয়স : 64 লিঙ্গ : পুরুষ | ফটো উপলব্ধ | 96 | SLY1959931 | নাম : সোমা দে হালদার স্বামীর নাম: মানিক দে বাড়ির নং : n0155 বয়স : 28 লিঙ্গ : মহিলা | ফটো উপলব্ধ |
| 97 | SLY2031664 | নাম : ডেভিড নস্কর পিতার নাম: অমর নস্কর বাড়ির নং : এন0043 বয়স : 25 লিঙ্গ : পুরুষ | ফটো উপলব্ধ | 98 | SLY2031698 | নাম : সাগরিকা নস্কর স্বামীর নাম: জমনিক নস্কর বাড়ির নং : এন0043 বয়স : 26 লিঙ্গ : মহিলা | ফটো উপলব্ধ | 99 | SLY1595248 | নাম : ডমনিক নস্কর পিতার নাম: অমর নস্কর বাড়ির নং : n0043 বয়স : 31 লিঙ্গ : পুরুষ | ফটো উপলব্ধ |
| 100 | FPL1626472 | নাম : সোনালী নস্কর স্বামীর নাম: অমর নস্কর বাড়ির নং : n0043 বয়স : 48 লিঙ্গ : মহিলা | ফটো উপলব্ধ | 101 | FPL2084176 | নাম : অমর নস্কর পিতার নাম: নগেন নস্কর বাড়ির নং : n0043 বয়স : 62 লিঙ্গ : পুরুষ | ফটো উপলব্ধ | 102 | WB/11/073/234607 | নাম : সুজিত কুমার প্রামানিক পিতার নাম: নিতাই চাঁদ প্রামানিক বাড়ির নং : n0070 বয়স : 53 লিঙ্গ : পুরুষ | ফটো উপলব্ধ |
| 103 | SLY0091389 | নাম : সুচিত্রা প্রামানিক স্বামীর নাম: সুজিত কুমার প্রামানিক বাড়ির নং : n0070 বয়স : 46 লিঙ্গ : মহিলা | ফটো উপলব্ধ | 104 | WB/11/073/234088 | নাম : মায়ী প্রামানিক স্বামীর নাম: প্রভাত প্রামানিক বাড়ির নং : n0079 বয়স : 63 লিঙ্গ : মহিলা | ফটো উপলব্ধ | 105 | WB/11/073/234485 | নাম : প্রভাত প্রামানিক পিতার নাম: জগবন্ধু প্রামানিক বাড়ির নং : n0079 বয়স : 68 লিঙ্গ : পুরুষ | ফটো উপলব্ধ |
| 106 | FPL2084184 | নাম : শুরা প্রামানিক স্বামীর নাম: অচিন্ত প্রামানিক বাড়ির নং : n0078 বয়স : 37 লিঙ্গ : মহিলা | ফটো উপলব্ধ | 107 | WB/11/073/234138 | নাম : অচিন্ত প্রামানিক পিতার নাম: অনিল প্রামানিক বাড়ির নং : n0078 বয়স : 53 লিঙ্গ : পুরুষ | ফটো উপলব্ধ | 108 | WB/11/073/234546 | নাম : মুক্তি প্রামানিক স্বামীর নাম: অনন্ত প্রামানিক বাড়ির নং : n0078 বয়স : 50 লিঙ্গ : মহিলা | ফটো উপলব্ধ |
| 109 | WB/11/073/234514 | নাম : অনন্ত প্রামানিক পিতার নাম: অনিল প্রামানিক বাড়ির নং : n0078 বয়স : 59 লিঙ্গ : পুরুষ | ফটো উপলব্ধ | 110 | FPL2649218 | নাম : মিনতি প্রামানিক স্বামীর নাম: সমীর প্রামানিক বাড়ির নং : n0070 বয়স : 41 লিঙ্গ : মহিলা | ফটো উপলব্ধ | 111 | WB/11/073/234682 | নাম : সমীর প্রামানিক পিতার নাম: নিতাই প্রামানিক বাড়ির নং : n0070 বয়স : 56 লিঙ্গ : পুরুষ | ফটো উপলব্ধ |
| 112 | SLY2651032 | নাম : সুমন্ত প্রামানিক পিতার নাম: সমীর প্রামানিক বাড়ির নং : হৃদয়পুর বয়স : 20 লিঙ্গ : পুরুষ | ফটো উপলব্ধ | 113 | FPL1625854 | নাম : পূর্ণিমা প্রামানিক স্বামীর নাম: সোনাতন প্রামানিক বাড়ির নং : n0067 বয়স : 53 লিঙ্গ : মহিলা | ফটো উপলব্ধ | 114 | WB/11/073/234654 | নাম : সোনাতন প্রামানিক পিতার নাম: নেপাল প্রামানিক বাড়ির নং : n0067 বয়স : 59 লিঙ্গ : পুরুষ | ফটো উপলব্ধ |
| 115 | SLY1485374 | নাম : কৃষ্ণা প্রামানিক স্বামীর নাম: বিপ্লব প্রামানিক বাড়ির নং : n0067 বয়স : 31 লিঙ্গ : মহিলা | ফটো উপলব্ধ | 116 | FPL2335081 | নাম : বিপ্লব প্রামানিক পিতার নাম: মদন প্রামানিক বাড়ির নং : n0067 বয়স : 41 লিঙ্গ : পুরুষ | ফটো উপলব্ধ | 117 | WB/11/073/234664 | নাম : বাসন্তী প্রামানিক স্বামীর নাম: মদন প্রামানিক বাড়ির নং : n0067 বয়স : 69 লিঙ্গ : মহিলা | ফটো উপলব্ধ |
| 118 | SLY2526309 | নাম : সুধা প্রামানিক পিতার নাম: অচিন্ত প্রামানিক বাড়ির নং : এন0078 বয়স : 22 লিঙ্গ : মহিলা | ফটো উপলব্ধ | 119 | SLY2526226 | নাম : মনীষা প্রামানিক পিতার নাম: সনাতন প্রামানিক বাড়ির নং : এন0067 বয়স : 22 লিঙ্গ : মহিলা | ফটো উপলব্ধ | 120 | SLY1295831 | নাম : অনিতা পাল স্বামীর নাম: মানিক পাল বাড়ির নং : n0073 বয়স : 52 লিঙ্গ : মহিলা | ফটো উপলব্ধ |

| | | | | | | | | |
|---|------------------|------------|--|------------------|------------|---|------------------|------------|
| 121 নাম : মানিক পাল পিতার নাম: নিতাই পাল বাড়ির নং : n0073 বয়স : 57 লিঙ্গ : পুরুষ | WB/11/073/234135 | ফটো উপলব্ধ | 122 নাম : অমিয় বিশ্বাস পিতার নাম: অশোক বিশ্বাস বাড়ির নং : n0064 বয়স : 27 লিঙ্গ : পুরুষ | SLY1889765 | ফটো উপলব্ধ | 123 নাম : সুমিত কুমার বিশ্বাস পিতার নাম: সন্তোষ কুমার বিশ্বাস বাড়ির নং : n0074 বয়স : 67 লিঙ্গ : পুরুষ | SLY2618239 | ফটো উপলব্ধ |
| 124 নাম : দিল্লী বিশ্বাস স্বামীর নাম: সিদ্ধীগোপাল বিশ্বাস বাড়ির নং : n0143 বয়স : 27 লিঙ্গ : মহিলা | SLY1987627 | ফটো উপলব্ধ | 125 নাম : বিপ্রা বিশ্বাস পিতার নাম: কৃষ্ণরত বিশ্বাস বাড়ির নং : n0153 বয়স : 26 লিঙ্গ : মহিলা | SLY1959915 | ফটো উপলব্ধ | 126 নাম : লাবনী বিশ্বাস স্বামীর নাম: সুদীপ্ত বিশ্বাস বাড়ির নং : n0154 বয়স : 28 লিঙ্গ : মহিলা | SLY1959923 | ফটো উপলব্ধ |
| 127 নাম : মৃত্যুঞ্জয় বিশ্বাস পিতার নাম: ধনঞ্জয় বিশ্বাস বাড়ির নং : n0147 বয়স : 26 লিঙ্গ : পুরুষ | SLY1987668 | ফটো উপলব্ধ | 128 নাম : পূজা বিশ্বাস স্বামীর নাম: মৃত্যুঞ্জয় বিশ্বাস বাড়ির নং : হৃদয়পুর হাটখোলা পাড়া বয়স : 22 লিঙ্গ : মহিলা | SLY2634806 | ফটো উপলব্ধ | 129 নাম : সোমনাথ বিশ্বাস পিতার নাম: নিমাই বিশ্বাস বাড়ির নং : n0103 বয়স : 31 লিঙ্গ : পুরুষ | SLY1595420 | ফটো উপলব্ধ |
| 130 নাম : কেকা বিশ্বাস স্বামীর নাম: নিমাই বিশ্বাস বাড়ির নং : n0103 বয়স : 42 লিঙ্গ : মহিলা | FPL2084218 | ফটো উপলব্ধ | 131 নাম : নিমাই বিশ্বাস পিতার নাম: ঋষিপদ বিশ্বাস বাড়ির নং : n0103 বয়স : 53 লিঙ্গ : পুরুষ | WB/11/073/297251 | ফটো উপলব্ধ | 132 নাম : সৌমেন্দ্র বিশ্বাস পিতার নাম: দিলীপ কুমার বিশ্বাস বাড়ির নং : n0102 বয়স : 50 লিঙ্গ : পুরুষ | SLY2225175 | ফটো উপলব্ধ |
| 133 নাম : সাহানারা বিবি সেখ স্বামীর নাম: মুর্শিদ সেখ বাড়ির নং : n0094 বয়স : 36 লিঙ্গ : মহিলা | SLY1295948 | ফটো উপলব্ধ | 134 নাম : মুর্শিদ সেখ পিতার নাম: আলয় সেখ বাড়ির নং : n0094 বয়স : 37 লিঙ্গ : পুরুষ | FPL2649226 | ফটো উপলব্ধ | 135 নাম : বিশাখা বিশ্বাস স্বামীর নাম: শ্রীধান বিশ্বাস বাড়ির নং : n0094 বয়স : 33 লিঙ্গ : মহিলা | SLY1392430 | ফটো উপলব্ধ |
| 136 নাম : শ্রীধান বিশ্বাস পিতার নাম: লালমোহন বিশ্বাস বাড়ির নং : n0094 বয়স : 50 লিঙ্গ : পুরুষ | WB/11/073/234574 | ফটো উপলব্ধ | 137 নাম : রাসমনি বিশ্বাস স্বামীর নাম: নিধান বিশ্বাস বাড়ির নং : n0094 বয়স : 43 লিঙ্গ : মহিলা | FPL2084200 | ফটো উপলব্ধ | 138 নাম : নিধান বিশ্বাস পিতার নাম: লালমোহন বিশ্বাস বাড়ির নং : n0094 বয়স : 59 লিঙ্গ : পুরুষ | WB/11/073/234544 | ফটো উপলব্ধ |
| 139 নাম : রনজিত বিশ্বাস পিতার নাম: বিধান বিশ্বাস বাড়ির নং : n0094 বয়স : 30 লিঙ্গ : পুরুষ | SLY1595370 | ফটো উপলব্ধ | 140 নাম : প্রার্থনা বিশ্বাস স্বামীর নাম: বিধান বিশ্বাস বাড়ির নং : n0094 বয়স : 57 লিঙ্গ : মহিলা | WB/11/073/234500 | ফটো উপলব্ধ | 141 নাম : বিধান বিশ্বাস পিতার নাম: লালমোহন বিশ্বাস বাড়ির নং : n0094 বয়স : 61 লিঙ্গ : পুরুষ | WB/11/073/234507 | ফটো উপলব্ধ |
| 142 নাম : দেবশীষ বিশ্বাস পিতার নাম: আনন্দ বিশ্বাস বাড়ির নং : n0094 বয়স : 34 লিঙ্গ : পুরুষ | SLY1192970 | ফটো উপলব্ধ | 143 নাম : আশিষ বিশ্বাস পিতার নাম: আনন্দ বিশ্বাস বাড়ির নং : n0094 বয়স : 38 লিঙ্গ : পুরুষ | FPL2649044 | ফটো উপলব্ধ | 144 নাম : মাধবী বিশ্বাস স্বামীর নাম: আনন্দ বিশ্বাস বাড়ির নং : n0094 বয়স : 61 লিঙ্গ : মহিলা | WB/11/073/234055 | ফটো উপলব্ধ |
| 145 নাম : আনন্দ বিশ্বাস পিতার নাম: লালমোহন বিশ্বাস বাড়ির নং : n0094 বয়স : 69 লিঙ্গ : পুরুষ | WB/11/073/234260 | ফটো উপলব্ধ | 146 নাম : সুজাতা বিশ্বাস স্বামীর নাম: অষ্টম বিশ্বাস বাড়ির নং : n0094 বয়স : 34 লিঙ্গ : মহিলা | SLY1192962 | ফটো উপলব্ধ | 147 নাম : অষ্টম বিশ্বাস মায়ের নাম: ভগবতী বিশ্বাস বাড়ির নং : n0094 বয়স : 48 লিঙ্গ : পুরুষ | FPL1624717 | ফটো উপলব্ধ |
| 148 নাম : ভগবতী বিশ্বাস স্বামীর নাম: লালমোহন বিশ্বাস বাড়ির নং : n0094 বয়স : 87 লিঙ্গ : মহিলা | WB/11/073/234425 | ফটো উপলব্ধ | 149 নাম : সুলেখা বিশ্বাস স্বামীর নাম: ধনঞ্জয় বিশ্বাস বাড়ির নং : n0091 বয়স : 43 লিঙ্গ : মহিলা | FPL2084267 | ফটো উপলব্ধ | 150 নাম : ধনঞ্জয় বিশ্বাস পিতার নাম: পাচু বিশ্বাস বাড়ির নং : n0091 বয়স : 53 লিঙ্গ : পুরুষ | WB/11/073/234446 | ফটো উপলব্ধ |

| | | | | | |
|--|--------------------------------|---|--------------------------------|--|--------------------------------|
| 151 নাম : বিশাখা বিশ্বাস স্বামীর নাম: বিজয় বিশ্বাস বাড়ির নং : n0091 বয়স : 43 লিঙ্গ : মহিলা | FPL2084259 ফটো উপলব্ধ | 152 নাম : বিজয় বিশ্বাস পিতার নাম: পাচু বিশ্বাস বাড়ির নং : n0091 বয়স : 58 লিঙ্গ : পুরুষ | FPL1624774 ফটো উপলব্ধ | 153 নাম : রাখী বিশ্বাস স্বামীর নাম: নন্দ বিশ্বাস বাড়ির নং : n0090 বয়স : 43 লিঙ্গ : মহিলা | FPL2084242 ফটো উপলব্ধ |
| 154 নাম : নন্দ বিশ্বাস পিতার নাম: চরন বিশ্বাস বাড়ির নং : n0090 বয়স : 49 লিঙ্গ : পুরুষ | WB/11/073/234659 ফটো উপলব্ধ | 155 নাম : কম্পনা বিশ্বাস স্বামীর নাম: চরন বিশ্বাস বাড়ির নং : n0090 বয়স : 76 লিঙ্গ : মহিলা | WB/11/073/234473 ফটো উপলব্ধ | 156 নাম : সুরভ বিশ্বাস পিতার নাম: বিধান বিশ্বাস বাড়ির নং : n0089 বয়স : 38 লিঙ্গ : পুরুষ | FPL2579357 ফটো উপলব্ধ |
| 157 নাম : অনিমা বিশ্বাস স্বামীর নাম: বিধান বিশ্বাস বাড়ির নং : n0089 বয়স : 59 লিঙ্গ : মহিলা | WB/11/073/234374 ফটো উপলব্ধ | 158 নাম : অসীমা বিশ্বাস স্বামীর নাম: পঞ্চানন বিশ্বাস বাড়ির নং : n0087 বয়স : 52 লিঙ্গ : মহিলা | WB/11/073/234479 ফটো উপলব্ধ | 159 নাম : পঞ্চানন বিশ্বাস পিতার নাম: চরন বিশ্বাস বাড়ির নং : n0087 বয়স : 56 লিঙ্গ : পুরুষ | WB/11/073/234555 ফটো উপলব্ধ |
| 160 নাম : সাধনা বিশ্বাস স্বামীর নাম: বুদ্ধদেব বিশ্বাস বাড়ির নং : n0083 বয়স : 33 লিঙ্গ : মহিলা | SLY1392307 ফটো উপলব্ধ | 161 নাম : বুদ্ধদেব বিশ্বাস পিতার নাম: লক্ষণ বিশ্বাস বাড়ির নং : n0083 বয়স : 42 লিঙ্গ : পুরুষ | FPL2335107 ফটো উপলব্ধ | 162 নাম : সনকা বিশ্বাস পিতার নাম: লক্ষণ বিশ্বাস বাড়ির নং : n0083 বয়স : 46 লিঙ্গ : মহিলা | SLY1595412 ফটো উপলব্ধ |
| 163 নাম : লক্ষ্মন বিশ্বাস পিতার নাম: ঋষিপদ বিশ্বাস বাড়ির নং : n0083 বয়স : 70 লিঙ্গ : পুরুষ | FPL0546093 ফটো উপলব্ধ | 164 নাম : বীনা বিশ্বাস স্বামীর নাম: যশী বিশ্বাস বাড়ির নং : n0081 বয়স : 57 লিঙ্গ : মহিলা | WB/11/073/234478 ফটো উপলব্ধ | 165 নাম : সুসান্ত বিশ্বাস পিতার নাম: যশী বিশ্বাস বাড়ির নং : n0081 বয়স : 29 লিঙ্গ : পুরুষ | SLY1708262 ফটো উপলব্ধ |
| 166 নাম : যশী বিশ্বাস পিতার নাম: নসীরাম বিশ্বাস বাড়ির নং : n0081 বয়স : 63 লিঙ্গ : পুরুষ | WB/11/073/234520 ফটো উপলব্ধ | 167 নাম : রতন বিশ্বাস পিতার নাম: সুফল বিশ্বাস বাড়ির নং : n0081 বয়স : 37 লিঙ্গ : পুরুষ | FPL2757813 ফটো উপলব্ধ | 168 নাম : সুমিত্রা বিশ্বাস স্বামীর নাম: সুফল বিশ্বাস বাড়ির নং : n0081 বয়স : 65 লিঙ্গ : মহিলা | WB/11/073/234178 ফটো উপলব্ধ |
| 169 নাম : সুফল বিশ্বাস পিতার নাম: নসীরাম বিশ্বাস বাড়ির নং : n0081 বয়স : 73 লিঙ্গ : পুরুষ | WB/11/073/234527 ফটো উপলব্ধ | 170 নাম : ইলোরা বিশ্বাস স্বামীর নাম: সুবির মোদক বাড়ির নং : n0080 বয়স : 53 লিঙ্গ : মহিলা | WB/11/073/234624 ফটো উপলব্ধ | 171 নাম : মুনমুন দত্ত স্বামীর নাম: জয়ন্ত বিশ্বাস বাড়ির নং : n0080 বয়স : 38 লিঙ্গ : মহিলা | SLY0091579 ফটো উপলব্ধ |
| 172 নাম : জয়ন্ত বিশ্বাস পিতার নাম: নারায়ন চন্দ্র বিশ্বাস বাড়ির নং : n0080 বয়স : 50 লিঙ্গ : পুরুষ | WB/11/073/234656 ফটো উপলব্ধ | 173 নাম : অসীমা বিশ্বাস স্বামীর নাম: নারায়ন চন্দ্র বিশ্বাস বাড়ির নং : n0080 বয়স : 67 লিঙ্গ : মহিলা | WB/11/073/234675 ফটো উপলব্ধ | 174 নাম : নারায়ন চন্দ্র বিশ্বাস পিতার নাম: মনোজ নাথ বিশ্বাস বাড়ির নং : n0080 বয়স : 78 লিঙ্গ : পুরুষ | WB/11/073/234676 ফটো উপলব্ধ |
| 175 নাম : সোনালী বিশ্বাস স্বামীর নাম: দেবব্রত বিশ্বাস বাড়ির নং : n0074 বয়স : 38 লিঙ্গ : মহিলা | FPL2649143 ফটো উপলব্ধ | 176 নাম : গোপা বিশ্বাস স্বামীর নাম: সুরভ বিশ্বাস বাড়ির নং : n0074 বয়স : 49 লিঙ্গ : মহিলা | FPL2085629 ফটো উপলব্ধ | 177 নাম : সুলতা বিশ্বাস স্বামীর নাম: বিষ্ণুব্রত বিশ্বাস বাড়ির নং : n0074 বয়স : 50 লিঙ্গ : মহিলা | FPL2085611 ফটো উপলব্ধ |
| 178 নাম : বিষ্ণুব্রত বিশ্বাস পিতার নাম: সন্তোষ বিশ্বাস বাড়ির নং : n0074 বয়স : 53 লিঙ্গ : পুরুষ | WB/11/073/234701 ফটো উপলব্ধ | 179 নাম : কৃষ্ণব্রত বিশ্বাস পিতার নাম: সন্তোষ বিশ্বাস বাড়ির নং : n0074 বয়স : 59 লিঙ্গ : পুরুষ | WB/11/073/234663 ফটো উপলব্ধ | 180 নাম : রীতা বিশ্বাস পিতার নাম: সন্তোষ কুমার বিশ্বাস বাড়ির নং : n0074 বয়স : 61 লিঙ্গ : মহিলা | SLY2619591 ফটো উপলব্ধ |

| | | | | | |
|--|--------------------------------|--|--------------------------------|---|--------------------------------|
| 181 নাম : অরিজিৎ বিশ্বাস পিতার নাম: অর্জুন বিশ্বাস বাড়ির নং : n0074 বয়স : 33 লিঙ্গ : পুরুষ | SLY1295906 ফটো উপলব্ধ | 182 নাম : শিখা বিশ্বাস স্বামীর নাম: অর্জুন বিশ্বাস বাড়ির নং : n0074 বয়স : 59 লিঙ্গ : মহিলা | FPL1625870 ফটো উপলব্ধ | 183 নাম : অর্জুন বিশ্বাস পিতার নাম: সন্তোষ বিশ্বাস বাড়ির নং : n0074 বয়স : 65 লিঙ্গ : পুরুষ | SLY2220978 ফটো উপলব্ধ |
| 184 নাম : সুদীপ্ত বিশ্বাস পিতার নাম: সুমিত কুমার বিশ্বাস বাড়ির নং : n0074 বয়স : 40 লিঙ্গ : পুরুষ | FPL2335099 ফটো উপলব্ধ | 185 নাম : ললিতা বিশ্বাস স্বামীর নাম: সুমিত কুমার বিশ্বাস বাড়ির নং : n0074 বয়স : 61 লিঙ্গ : মহিলা | SLY2618221 ফটো উপলব্ধ | 186 নাম : প্রিয়তোষ বিশ্বাস পিতার নাম: পরিতোষ বিশ্বাস বাড়ির নং : n0072 বয়স : 34 লিঙ্গ : পুরুষ | SLY1295898 ফটো উপলব্ধ |
| 187 নাম : জ্যোত্স্না বিশ্বাস স্বামীর নাম: পরিতোষ বিশ্বাস বাড়ির নং : n0072 বয়স : 54 লিঙ্গ : মহিলা | WB/11/073/234669 ফটো উপলব্ধ | 188 নাম : পরিতোষ বিশ্বাস পিতার নাম: জয়দেব বিশ্বাস বাড়ির নং : n0072 বয়স : 61 লিঙ্গ : পুরুষ | SLY1766864 ফটো উপলব্ধ | 189 নাম : প্রতিমা বিশ্বাস স্বামীর নাম: পরেশ বিশ্বাস বাড়ির নং : n0072 বয়স : 55 লিঙ্গ : মহিলা | WB/11/073/234668 ফটো উপলব্ধ |
| 190 নাম : পরেশ বিশ্বাস পিতার নাম: জয়দেব বিশ্বাস বাড়ির নং : n0072 বয়স : 66 লিঙ্গ : পুরুষ | WB/11/073/234124 ফটো উপলব্ধ | 191 নাম : নির্মালা বিশ্বাস স্বামীর নাম: জয়দেব বিশ্বাস বাড়ির নং : n0072 বয়স : 86 লিঙ্গ : মহিলা | WB/11/073/234612 ফটো উপলব্ধ | 192 নাম : সুমনা বিশ্বাস স্বামীর নাম: অভিজিৎ বিশ্বাস বাড়ির নং : n0068 বয়স : 34 লিঙ্গ : মহিলা | SLY1485564 ফটো উপলব্ধ |
| 193 নাম : অভিজিৎ বিশ্বাস পিতার নাম: জয়দেব বিশ্বাস বাড়ির নং : n0068 বয়স : 38 লিঙ্গ : পুরুষ | FPL2649168 ফটো উপলব্ধ | 194 নাম : প্রার্থনা বিশ্বাস স্বামীর নাম: সুজিত বিশ্বাস বাড়ির নং : n0068 বয়স : 38 লিঙ্গ : মহিলা | SLY1485556 ফটো উপলব্ধ | 195 নাম : সুজিত বিশ্বাস পিতার নাম: জয়দেব বিশ্বাস বাড়ির নং : n0068 বয়স : 43 লিঙ্গ : পুরুষ | FPL2469252 ফটো উপলব্ধ |
| 196 নাম : আশালতা বিশ্বাস স্বামীর নাম: বুদ্ধদেব বিশ্বাস বাড়ির নং : n0064 বয়স : 61 লিঙ্গ : মহিলা | WB/11/073/234470 ফটো উপলব্ধ | 197 নাম : মিঠু বিশ্বাস স্বামীর নাম: অশোক বিশ্বাস বাড়ির নং : n0064 বয়স : 43 লিঙ্গ : মহিলা | FPL2084192 ফটো উপলব্ধ | 198 নাম : অশোক বিশ্বাস পিতার নাম: ঋষিপদ বিশ্বাস বাড়ির নং : n0064 বয়স : 53 লিঙ্গ : পুরুষ | WB/11/073/234558 ফটো উপলব্ধ |
| 199 নাম : জয়ন্তী বিশ্বাস স্বামীর নাম: অচিন্ত বিশ্বাস বাড়ির নং : n0064 বয়স : 51 লিঙ্গ : মহিলা | FPL2085603 ফটো উপলব্ধ | 200 নাম : অচিন্ত বিশ্বাস পিতার নাম: ঋষিপদ বিশ্বাস বাড়ির নং : n0064 বয়স : 56 লিঙ্গ : পুরুষ | WB/11/073/234689 ফটো উপলব্ধ | 201 নাম : সঞ্জু বিশ্বাস পিতার নাম: শুকদেব বিশ্বাস বাড়ির নং : n0064 বয়স : 34 লিঙ্গ : পুরুষ | SLY1295880 ফটো উপলব্ধ |
| 202 নাম : দিপা বিশ্বাস পিতার নাম: শুকদেব বিশ্বাস বাড়ির নং : n0064 বয়স : 36 লিঙ্গ : মহিলা | SLY1192921 ফটো উপলব্ধ | 203 নাম : শুভধারা বিশ্বাস স্বামীর নাম: শুকদেব বিশ্বাস বাড়ির নং : n0064 বয়স : 59 লিঙ্গ : মহিলা | WB/11/073/234511 ফটো উপলব্ধ | 204 নাম : শুকদেব বিশ্বাস পিতার নাম: ঋষিপদ বিশ্বাস বাড়ির নং : n0064 বয়স : 63 লিঙ্গ : পুরুষ | WB/11/073/234290 ফটো উপলব্ধ |
| 205 নাম : বিভাস বিশ্বাস পিতার নাম: বিষ্ণুপদ বিশ্বাস বাড়ির নং : n0063 বয়স : 38 লিঙ্গ : পুরুষ | FPL2649192 ফটো উপলব্ধ | 206 নাম : অপর্ণা বিশ্বাস স্বামীর নাম: বিষ্ণুপদ বিশ্বাস বাড়ির নং : n0063 বয়স : 57 লিঙ্গ : মহিলা | WB/11/073/234492 ফটো উপলব্ধ | 207 নাম : বিষ্ণুপদ বিশ্বাস পিতার নাম: গোপাল বিশ্বাস বাড়ির নং : n0062 বয়স : 61 লিঙ্গ : পুরুষ | WB/11/073/234130 ফটো উপলব্ধ |
| 208 নাম : আনন্দময়ী বিশ্বাস স্বামীর নাম: গোপাল বিশ্বাস বাড়ির নং : n0063 বয়স : 86 লিঙ্গ : মহিলা | WB/11/073/234494 ফটো উপলব্ধ | 209 নাম : দেবজ্যোতি বিশ্বাস পিতার নাম: কমল বিশ্বাস বাড়ির নং : n0062 বয়স : 30 লিঙ্গ : পুরুষ | SLY1595347 ফটো উপলব্ধ | 210 নাম : কিংকর বিশ্বাস পিতার নাম: কানাই বিশ্বাস বাড়ির নং : n0062 বয়স : 38 লিঙ্গ : পুরুষ | FPL2648996 ফটো উপলব্ধ |

| | | | | | | | | |
|---|------------------|------------|---|------------|------------|--|------------------|------------|
| 211 নাম : কানাই বিশ্বাস পিতার নাম: মহাদেব বিশ্বাস বাড়ির নং : n0062 বয়স : 66 লিঙ্গ : পুরুষ | WB/11/073/234513 | ফটো উপলব্ধ | 212 নাম : মমতা বিশ্বাস স্বামীর নাম: রনজিত বিশ্বাস বাড়ির নং : n0061 বয়স : 43 লিঙ্গ : মহিলা | FPL2084234 | ফটো উপলব্ধ | 213 নাম : তাপসী বিশ্বাস পিতার নাম: চিত্ত বিশ্বাস বাড়ির নং : n0061 বয়স : 41 লিঙ্গ : মহিলা | FPL2335636 | ফটো উপলব্ধ |
| 214 নাম : রীনা বিশ্বাস স্বামীর নাম: চিত্ত বিশ্বাস বাড়ির নং : n0061 বয়স : 68 লিঙ্গ : মহিলা | WB/11/073/234491 | ফটো উপলব্ধ | 215 নাম : রনজিৎ বিশ্বাস পিতার নাম: রবীন্দ্র বিশ্বাস বাড়ির নং : n0061 বয়স : 53 লিঙ্গ : পুরুষ | SLY2185551 | ফটো উপলব্ধ | 216 নাম : মজিবর বিশ্বাস পিতার নাম: লালু বিশ্বাস বাড়ির নং : n0042 বয়স : 50 লিঙ্গ : পুরুষ | WB/11/073/234243 | ফটো উপলব্ধ |
| 217 নাম : আজিত বিশ্বাস পিতার নাম: লালু বিশ্বাস বাড়ির নং : n0042 বয়স : 50 লিঙ্গ : পুরুষ | WB/11/073/234226 | ফটো উপলব্ধ | 218 নাম : নায়েব বিশ্বাস পিতার নাম: ছাদের বিশ্বাস বাড়ির নং : n0042 বয়স : 29 লিঙ্গ : পুরুষ | SLY1708270 | ফটো উপলব্ধ | 219 নাম : সাহেব বিশ্বাস পিতার নাম: ছাদের বিশ্বাস বাড়ির নং : n0042 বয়স : 32 লিঙ্গ : পুরুষ | SLY1485382 | ফটো উপলব্ধ |
| 220 নাম : আছলি বিশ্বাস স্বামীর নাম: ছাদের বিশ্বাস বাড়ির নং : n0042 বয়স : 51 লিঙ্গ : মহিলা | SLY2164549 | ফটো উপলব্ধ | 221 নাম : ছাদের বিশ্বাস পিতার নাম: লালু বিশ্বাস বাড়ির নং : n0042 বয়স : 54 লিঙ্গ : পুরুষ | SLY2164531 | ফটো উপলব্ধ | 222 নাম : দাসী বিশ্বাস স্বামীর নাম: লালু বিশ্বাস বাড়ির নং : n0042 বয়স : 73 লিঙ্গ : মহিলা | WB/11/073/234523 | ফটো উপলব্ধ |
| 223 নাম : রুনা বিশ্বাস স্বামীর নাম: আশিষ বিশ্বাস বাড়ির নং : এন0094 বয়স : 23 লিঙ্গ : মহিলা | SLY2451656 | ফটো উপলব্ধ | 224 নাম : সুজাতা বিশ্বাস স্বামীর নাম: কৌশিক বিশ্বাস বাড়ির নং : n0080 বয়স : 39 লিঙ্গ : মহিলা | FPL2500387 | ফটো উপলব্ধ | 225 নাম : দেবব্রত বিশ্বাস পিতার নাম: সন্তোষ বিশ্বাস বাড়ির নং : n0074 বয়স : 47 লিঙ্গ : পুরুষ | FPL1626290 | ফটো উপলব্ধ |
| 226 নাম : রাইহান বিশ্বাস পিতার নাম: অজিত বিশ্বাস বাড়ির নং : এন0042 বয়স : 21 লিঙ্গ : মহিলা | SLY2565224 | ফটো উপলব্ধ | 227 নাম : চঞ্চল বিশ্বাস পিতার নাম: নিধান বিশ্বাস বাড়ির নং : এন0094 বয়স : 23 লিঙ্গ : পুরুষ | SLY2450906 | ফটো উপলব্ধ | 228 নাম : পল্লবী বিশ্বাস স্বামীর নাম: কিংকর বিশ্বাস বাড়ির নং : এন0062 বয়স : 27 লিঙ্গ : মহিলা | SRA2047579 | ফটো উপলব্ধ |
| 229 নাম : সিদ্ধী গোপাল বিশ্বাস পিতার নাম: সফল বিশ্বাস বাড়ির নং : n0081 বয়স : 35 লিঙ্গ : পুরুষ | SLY1192954 | ফটো উপলব্ধ | 230 নাম : কমল বিশ্বাস পিতার নাম: মহাদেব বিশ্বাস বাড়ির নং : n0062 বয়স : 58 লিঙ্গ : পুরুষ | SLY2731552 | ফটো উপলব্ধ | 231 নাম : রাধারানী বিশ্বাস স্বামীর নাম: কমল বিশ্বাস বাড়ির নং : n0062 বয়স : 55 লিঙ্গ : মহিলা | WB/11/073/234728 | ফটো উপলব্ধ |
| 232 নাম : বর্না বিশ্বাস স্বামীর নাম: কানাই বিশ্বাস বাড়ির নং : n0062 বয়স : 59 লিঙ্গ : মহিলা | SLY2029981 | ফটো উপলব্ধ | 233 নাম : আশেল বিশ্বাস পিতার নাম: আজিত বিশ্বাস বাড়ির নং : এন0042 বয়স : 23 লিঙ্গ : পুরুষ | SLY2453629 | ফটো উপলব্ধ | 234 নাম : কৌশিক বিশ্বাস পিতার নাম: দীপেন বিশ্বাস বাড়ির নং : n0080 বয়স : 42 লিঙ্গ : পুরুষ | FPL2335115 | ফটো উপলব্ধ |
| 235 নাম : করন বিশ্বাস পিতার নাম: কুমুদ বিশ্বাস বাড়ির নং : এন0074 বয়স : 22 লিঙ্গ : পুরুষ | SLY2527877 | ফটো উপলব্ধ | 236 নাম : শ্রাবনী বিশ্বাস পিতার নাম: অশোক বিশ্বাস বাড়ির নং : হৃদয় পুর হাটখোলা পাড়া বয়স : 21 লিঙ্গ : মহিলা | SLY2573707 | ফটো উপলব্ধ | 237 নাম : লাবনী বিশ্বাস স্বামীর নাম: দেবাশিষ বিশ্বাস বাড়ির নং : হৃদয় পুর বয়স : 26 লিঙ্গ : মহিলা | SLY2551190 | ফটো উপলব্ধ |
| 238 নাম : রনী বিশ্বাস স্বামীর নাম: প্রিয়তোষ বিশ্বাস বাড়ির নং : n0072 বয়স : 28 লিঙ্গ : মহিলা | ZNT1370113 | ফটো উপলব্ধ | 239 নাম : প্রদীপ্ত বিশ্বাস পিতার নাম: পরেশ বিশ্বাস বাড়ির নং : n0072 বয়স : 35 লিঙ্গ : পুরুষ | SLY1192947 | ফটো উপলব্ধ | 240 নাম : বৃষ্টি বিশ্বাস পিতার নাম: বিষ্ণুপ্রত বিশ্বাস বাড়ির নং : এন0074 বয়স : 22 লিঙ্গ : মহিলা | SLY2568624 | ফটো উপলব্ধ |

| | | | | | | | | |
|--|------------------|------------|--|------------------|------------|---|------------|------------|
| 241 | SLY2561876 | ফটো উপলব্ধ | 242 | WPL1285006 | ফটো উপলব্ধ | 243 | AQT1966662 | ফটো উপলব্ধ |
| নাম : লক্ষ্মী বিশ্বাস পিতার নাম: পঞ্চগনন বিশ্বাস বাড়ির নং : এন0090 বয়স : 22 লিঙ্গ : মহিলা | | | নাম : কুহেলী বিশ্বাস স্বামীর নাম: অরিজিৎ বিশ্বাস বাড়ির নং : এন0074 বয়স : 35 লিঙ্গ : মহিলা | | | নাম : মন্দিরা বিশ্বাস স্বামীর নাম: রতন বিশ্বাস বাড়ির নং : এন0081 বয়স : 28 লিঙ্গ : মহিলা | | |
| 244 | SLY2450823 | ফটো উপলব্ধ | 245 | SLY2450880 | ফটো উপলব্ধ | 246 | SLY2451607 | ফটো উপলব্ধ |
| নাম : অনুশ্রী বিশ্বাস শর্মা স্বামীর নাম: রনজিত বিশ্বাস বাড়ির নং : এন0094 বয়স : 26 লিঙ্গ : মহিলা | | | নাম : মৌসুমী খাতুন স্বামীর নাম: সাহেব বিশ্বাস বাড়ির নং : এন0042 বয়স : 24 লিঙ্গ : মহিলা | | | নাম : সম্পা বিশ্বাস স্বামীর নাম: সুব্রত বিশ্বাস বাড়ির নং : এন0089 বয়স : 30 লিঙ্গ : মহিলা | | |
| 247 | SLY2346765 | ফটো উপলব্ধ | 248 | SLY2349280 | ফটো উপলব্ধ | 249 | SLY2346740 | ফটো উপলব্ধ |
| নাম : নাজমিনা বিশ্বাস স্বামীর নাম: নায়েব বিশ্বাস বাড়ির নং : N0042 বয়স : 25 লিঙ্গ : মহিলা | | | নাম : সুরজিত বিশ্বাস পিতার নাম: ধনঞ্জয় বিশ্বাস বাড়ির নং : N0091 বয়স : 24 লিঙ্গ : পুরুষ | | | নাম : সুপ্তি বিশ্বাস পিতার নাম: সুব্রত বিশ্বাস বাড়ির নং : N0074 বয়স : 24 লিঙ্গ : মহিলা | | |
| 250 | SLY1889708 | ফটো উপলব্ধ | 251 | FPL2757706 | ফটো উপলব্ধ | 252 | SLY2644417 | ফটো উপলব্ধ |
| নাম : রিক্তা বিশ্বাস স্বামীর নাম: নিলয় কুমার বিশ্বাস বাড়ির নং : এন0072 বয়স : 27 লিঙ্গ : মহিলা | | | নাম : সেরিনা বিশ্বাস স্বামীর নাম: আজিত বিশ্বাস বাড়ির নং : n0042 বয়স : 42 লিঙ্গ : মহিলা | | | নাম : জুহি বিশ্বাস পিতার নাম: মজিবর বিশ্বাস বাড়ির নং : হৃদয়পুর হাটখোলা পাড়া বয়স : 20 লিঙ্গ : মহিলা | | |
| 253 | SLY1485580 | ফটো উপলব্ধ | 254 | WB/11/073/234723 | ফটো উপলব্ধ | 255 | SLY2647352 | ফটো উপলব্ধ |
| নাম : বিশ্বজিৎ বিশ্বাস পিতার নাম: বিধান বিশ্বাস বাড়ির নং : n0094 বয়স : 32 লিঙ্গ : পুরুষ | | | নাম : সুব্রত বিশ্বাস পিতার নাম: সন্তোষ বিশ্বাস বাড়ির নং : n0074 বয়স : 53 লিঙ্গ : পুরুষ | | | নাম : সুজয় বিশ্বাস পিতার নাম: দেবরত বিশ্বাস বাড়ির নং : হৃদয়পুর বয়স : 20 লিঙ্গ : পুরুষ | | |
| 256 | SLY1889732 | ফটো উপলব্ধ | 257 | SLY2031573 | ফটো উপলব্ধ | 258 | SLY2031748 | ফটো উপলব্ধ |
| নাম : সৌম্যজিৎ বিশ্বাস পিতার নাম: নিমাই বিশ্বাস বাড়ির নং : n0103 বয়স : 27 লিঙ্গ : পুরুষ | | | নাম : সীমা বিশ্বাস পিতার নাম: পঞ্চগনন বিশ্বাস বাড়ির নং : এন0087 বয়স : 25 লিঙ্গ : মহিলা | | | নাম : মন্দিরা বিশ্বাস পিতার নাম: অশোক বিশ্বাস বাড়ির নং : এন0064 বয়স : 25 লিঙ্গ : মহিলা | | |
| 259 | SLY2641637 | ফটো উপলব্ধ | 260 | SLY2031763 | ফটো উপলব্ধ | 261 | SLY2349009 | ফটো উপলব্ধ |
| নাম : শান্তনু বিশ্বাস পিতার নাম: অচিন্ত বিশ্বাস বাড়ির নং : এন0064 বয়স : 20 লিঙ্গ : পুরুষ | | | নাম : সঙ্গীতা বিশ্বাস স্বামীর নাম: বিভাস বিশ্বাস বাড়ির নং : এন0063 বয়স : 30 লিঙ্গ : মহিলা | | | নাম : উর্মিলা বিশ্বাস পিতার নাম: নন্দ বিশ্বাস বাড়ির নং : N0090 বয়স : 24 লিঙ্গ : মহিলা | | |
| 262 | WB/11/073/234471 | ফটো উপলব্ধ | 263 | WB/11/073/234458 | ফটো উপলব্ধ | 264 | SLY1540103 | ফটো উপলব্ধ |
| নাম : সন্ধ্যা মুখার্জী স্বামীর নাম: রনজিৎ মুখার্জী বাড়ির নং : n0075 বয়স : 67 লিঙ্গ : মহিলা | | | নাম : রনজিৎ মুখার্জী পিতার নাম: ইন্দুভবন মুখার্জী বাড়ির নং : n0075 বয়স : 72 লিঙ্গ : পুরুষ | | | নাম : রিয়া মণ্ডল স্বামীর নাম: তাপস মণ্ডল বাড়ির নং : n0134 বয়স : 31 লিঙ্গ : মহিলা | | |
| 265 | FPL2469351 | ফটো উপলব্ধ | 266 | SLY1485432 | ফটো উপলব্ধ | 267 | SLY1987593 | ফটো উপলব্ধ |
| নাম : সুজাতা মণ্ডল স্বামীর নাম: আয়ান মণ্ডল বাড়ির নং : n0110 বয়স : 40 লিঙ্গ : মহিলা | | | নাম : প্রশান্ত মণ্ডল পিতার নাম: দানিয়েল মণ্ডল বাড়ির নং : n0044 বয়স : 33 লিঙ্গ : পুরুষ | | | নাম : সমীর মণ্ডল পিতার নাম: ভূতো মন্ডল বাড়ির নং : n0140 বয়স : 26 লিঙ্গ : পুরুষ | | |
| 268 | SLY2451938 | ফটো উপলব্ধ | 269 | SLY1987585 | ফটো উপলব্ধ | 270 | SLY2526176 | ফটো উপলব্ধ |
| নাম : বৈশাখী মন্ডল স্বামীর নাম: প্রশান্ত মন্ডল বাড়ির নং : এন0044 বয়স : 24 লিঙ্গ : মহিলা | | | নাম : সুমন মণ্ডল পিতার নাম: আয়ান মন্ডল বাড়ির নং : n0139 বয়স : 26 লিঙ্গ : পুরুষ | | | নাম : অর্পিতা মন্ডল স্বামীর নাম: সমির মন্ডল বাড়ির নং : এন0140 বয়স : 22 লিঙ্গ : মহিলা | | |

| | | | | | | | | | | | |
|-----|------------|--|------------|-----|------------------|---|------------|-----|------------|---|------------|
| 271 | SLY2579068 | নাম : রাজেশ মন্ডল পিতার নাম: রাম মন্ডল বাড়ির নং : হুদয় পুর হাটখোলা পাড়া বয়স : 21 লিঙ্গ : পুরুষ | ফটো উপলব্ধ | 272 | SLY2527752 | নাম : সুসিতা মন্ডল স্বামীর নাম: ডেভিড মন্ডল বাড়ির নং : এন0009 বয়স : 22 লিঙ্গ : মহিলা | ফটো উপলব্ধ | 273 | SLY2452449 | নাম : অনিতা মন্ডল স্বামীর নাম: লুকাস মন্ডল বাড়ির নং : এন0059 বয়স : 37 লিঙ্গ : মহিলা | ফটো উপলব্ধ |
| 274 | SLY2451565 | নাম : সরিফা খাতুন মন্ডল স্বামীর নাম: দৌপক মন্ডল বাড়ির নং : এন0059 বয়স : 31 লিঙ্গ : মহিলা | ফটো উপলব্ধ | 275 | SLY2451391 | নাম : দিবাকর মন্ডল পিতার নাম: পরেশ মন্ডল বাড়ির নং : এন0053 বয়স : 23 লিঙ্গ : পুরুষ | ফটো উপলব্ধ | 276 | SLY2347250 | নাম : জাকরিয়া রজত মন্ডল পিতার নাম: জয় মন্ডল বাড়ির নং : N0009 বয়স : 24 লিঙ্গ : পুরুষ | ফটো উপলব্ধ |
| 277 | SLY2415727 | নাম : সুদীপা মন্ডল পিতার নাম: আযা ন মন্ডল বাড়ির নং : এন0084 বয়স : 23 লিঙ্গ : মহিলা | ফটো উপলব্ধ | 278 | FPL2084424 | নাম : তেরেজা মন্ডল স্বামীর নাম: প্রদীপ মন্ডল বাড়ির নং : n0009 বয়স : 57 লিঙ্গ : মহিলা | ফটো উপলব্ধ | 279 | SLY2031581 | নাম : জিতেন মন্ডল পিতার নাম: রবিন মন্ডল বাড়ির নং : এন0084 বয়স : 26 লিঙ্গ : পুরুষ | ফটো উপলব্ধ |
| 280 | SLY2725968 | নাম : নারায়ন মন্ডল পিতার নাম: পাচু মন্ডল বাড়ির নং : n0088 বয়স : 64 লিঙ্গ : পুরুষ | ফটো উপলব্ধ | 281 | WB/11/073/234206 | নাম : টুলো মন্ডল স্বামীর নাম: নারায়ন মন্ডল বাড়ির নং : n0088 বয়স : 61 লিঙ্গ : মহিলা | ফটো উপলব্ধ | 282 | FPL2084325 | নাম : ভূতো মন্ডল পিতার নাম: পাটু মন্ডল বাড়ির নং : n0088 বয়স : 42 লিঙ্গ : পুরুষ | ফটো উপলব্ধ |
| 283 | FPL2757797 | নাম : লক্ষ্মী এলিজাবেথ সরকার মন্ডল স্বামীর নাম: সুরেশ মন্ডল বাড়ির নং : n0119 বয়স : 42 লিঙ্গ : মহিলা | ফটো উপলব্ধ | 284 | FPL2335412 | নাম : মঞ্জু মন্ডল স্বামীর নাম: নরেশ মন্ডল বাড়ির নং : n0126 বয়স : 43 লিঙ্গ : মহিলা | ফটো উপলব্ধ | 285 | SLY2722486 | নাম : মরু মন্ডল পিতার নাম: ছোট্টা মন্ডল বাড়ির নং : n0127 বয়স : 56 লিঙ্গ : পুরুষ | ফটো উপলব্ধ |
| 286 | SLY2722478 | নাম : শুবোনা মন্ডল স্বামীর নাম: মরু মন্ডল বাড়ির নং : n0128 বয়স : 53 লিঙ্গ : মহিলা | ফটো উপলব্ধ | 287 | SLY1569938 | নাম : অমৃত মন্ডল পিতার নাম: বিণ্ডু মন্ডল বাড়ির নং : n0054 বয়স : 31 লিঙ্গ : পুরুষ | ফটো উপলব্ধ | 288 | SLY1889617 | নাম : বাবন মন্ডল পিতার নাম: নারায়ণ মন্ডল বাড়ির নং : n0088 বয়স : 27 লিঙ্গ : পুরুষ | ফটো উপলব্ধ |
| 289 | SLY1889674 | নাম : অর্জুন মন্ডল পিতার নাম: সমিয়েল মন্ডল বাড়ির নং : n0009 বয়স : 27 লিঙ্গ : পুরুষ | ফটো উপলব্ধ | 290 | SLY1889682 | নাম : পাপিয়া মন্ডল পিতার নাম: বিধান মন্ডল বাড়ির নং : n0018 বয়স : 31 লিঙ্গ : মহিলা | ফটো উপলব্ধ | 291 | SLY1793553 | নাম : রথি মন্ডল পিতার নাম: বিণ্ডু মন্ডল বাড়ির নং : n0048 বয়স : 29 লিঙ্গ : পুরুষ | ফটো উপলব্ধ |
| 292 | SLY1793587 | নাম : সম্রাট মন্ডল পিতার নাম: রবীন মন্ডল বাড়ির নং : n0084 বয়স : 28 লিঙ্গ : পুরুষ | ফটো উপলব্ধ | 293 | SLY1793603 | নাম : সোনালী মন্ডল স্বামীর নাম: সুজিত মন্ডল বাড়ির নং : n0048 বয়স : 37 লিঙ্গ : মহিলা | ফটো উপলব্ধ | 294 | SLY2451540 | নাম : তিথি মন্ডল স্বামীর নাম: রঞ্জিত মন্ডল বাড়ির নং : এন0059 বয়স : 24 লিঙ্গ : মহিলা | ফটো উপলব্ধ |
| 295 | SLY1793629 | নাম : শ্রীনাথ মন্ডল পিতার নাম: বিণ্ডু মন্ডল বাড়ির নং : n0054 বয়স : 28 লিঙ্গ : পুরুষ | ফটো উপলব্ধ | 296 | SLY1569961 | নাম : রাজীব মন্ডল পিতার নাম: মরু মন্ডল বাড়ির নং : n0131 বয়স : 32 লিঙ্গ : পুরুষ | ফটো উপলব্ধ | 297 | SLY1133339 | নাম : রঞ্জিতা মন্ডল স্বামীর নাম: উজ্জ্বল মন্ডল বাড়ির নং : n0135 বয়স : 35 লিঙ্গ : মহিলা | ফটো উপলব্ধ |
| 298 | SLY2346732 | নাম : রনি মন্ডল পিতার নাম: রাম মন্ডল বাড়ির নং : N0085 বয়স : 24 লিঙ্গ : পুরুষ | ফটো উপলব্ধ | 299 | SLY1959949 | নাম : পূজা মন্ডল স্বামীর নাম: সোনাতন মন্ডল বাড়ির নং : এন0156 বয়স : 27 লিঙ্গ : মহিলা | ফটো উপলব্ধ | 300 | SLY2453611 | নাম : কৌশিক মন্ডল পিতার নাম: ভূতো মন্ডল বাড়ির নং : এন0088 বয়স : 23 লিঙ্গ : পুরুষ | ফটো উপলব্ধ |

| | | | | | |
|--|--------------------------------|--|--------------------------------|--|--------------------------------|
| 301 নাম : তাপস মন্ডল পিতার নাম: খোকন মন্ডল বাড়ির নং : n0036 বয়স : 35 লিঙ্গ : পুরুষ | SLY1569920 ফটো উপলব্ধ | 302 নাম : মনিকা মন্ডল স্বামীর নাম: খোকন মন্ডল বাড়ির নং : n0036 বয়স : 53 লিঙ্গ : মহিলা | WB/11/073/234432 ফটো উপলব্ধ | 303 নাম : খোকন মন্ডল পিতার নাম: ছোটা মন্ডল বাড়ির নং : n0036 বয়স : 59 লিঙ্গ : পুরুষ | WB/11/073/234679 ফটো উপলব্ধ |
| 304 নাম : কুমকুম মন্ডল স্বামীর নাম: বিকাশ মন্ডল বাড়ির নং : n0035 বয়স : 48 লিঙ্গ : মহিলা | SLY1295914 ফটো উপলব্ধ | 305 নাম : বিকাশ মন্ডল পিতার নাম: জুনা মন্ডল বাড়ির নং : n0035 বয়স : 49 লিঙ্গ : পুরুষ | WB/11/073/234196 ফটো উপলব্ধ | 306 নাম : সুপ্রিয়া মন্ডল পিতার নাম: বিধান মন্ডল বাড়ির নং : n0018 বয়স : 36 লিঙ্গ : মহিলা | SLY1192814 ফটো উপলব্ধ |
| 307 নাম : যামিলা মন্ডল স্বামীর নাম: বিধান মন্ডল বাড়ির নং : n0018 বয়স : 56 লিঙ্গ : মহিলা | WB/11/073/234084 ফটো উপলব্ধ | 308 নাম : চায়না মন্ডল স্বামীর নাম: ডমিনিক মন্ডল বাড়ির নং : n0009 বয়স : 29 লিঙ্গ : মহিলা | SLY1708320 ফটো উপলব্ধ | 309 নাম : সুরজ মার্চিন মণ্ডল পিতার নাম: সামিয়েল মণ্ডল বাড়ির নং : n0009 বয়স : 31 লিঙ্গ : পুরুষ | SLY1485408 ফটো উপলব্ধ |
| 310 নাম : শক্তি মণ্ডল পিতার নাম: প্রদীপ মণ্ডল বাড়ির নং : n0009 বয়স : 32 লিঙ্গ : পুরুষ | SLY1485515 ফটো উপলব্ধ | 311 নাম : সুরাজ মণ্ডল পিতার নাম: প্রদীপ মণ্ডল বাড়ির নং : n0009 বয়স : 37 লিঙ্গ : পুরুষ | SLY1485523 ফটো উপলব্ধ | 312 নাম : খোকন মন্ডল পিতার নাম: ফড়িং মন্ডল বাড়ির নং : n0009 বয়স : 53 লিঙ্গ : পুরুষ | SLY1392257 ফটো উপলব্ধ |
| 313 নাম : শিখা মণ্ডল স্বামীর নাম: সূজন মণ্ডল বাড়ির নং : n0026 বয়স : 36 লিঙ্গ : মহিলা | SLY1485531 ফটো উপলব্ধ | 314 নাম : লুকাশ মণ্ডল পিতার নাম: কাঙ্গালী মণ্ডল বাড়ির নং : n0026 বয়স : 38 লিঙ্গ : পুরুষ | FPL2469286 ফটো উপলব্ধ | 315 নাম : সূজন মন্ডল পিতার নাম: কাঙ্গালী মন্ডল বাড়ির নং : n0026 বয়স : 41 লিঙ্গ : পুরুষ | FPL2084275 ফটো উপলব্ধ |
| 316 নাম : কাঙ্গালী মন্ডল পিতার নাম: অনুকুল মন্ডল বাড়ির নং : n0026 বয়স : 67 লিঙ্গ : পুরুষ | WB/11/073/234049 ফটো উপলব্ধ | 317 নাম : সুপ্রিয়া মন্ডল পিতার নাম: রাজিব মন্ডল বাড়ির নং : n0131 বয়স : 28 লিঙ্গ : মহিলা | SLY1889773 ফটো উপলব্ধ | 318 নাম : ফুলন মন্ডল পিতার নাম: প্রদীপ মন্ডল বাড়ির নং : n0009 বয়স : 33 লিঙ্গ : মহিলা | SLY1889781 ফটো উপলব্ধ |
| 319 নাম : ফ্রান্সিস মন্ডল পিতার নাম: মরু মন্ডল বাড়ির নং : n0129 বয়স : 36 লিঙ্গ : পুরুষ | SLY1485762 ফটো উপলব্ধ | 320 নাম : রুমিক মন্ডল স্বামীর নাম: ফ্রান্সিস মন্ডল বাড়ির নং : n0130 বয়স : 32 লিঙ্গ : মহিলা | SLY1485754 ফটো উপলব্ধ | 321 নাম : দীপঙ্কর মন্ডল পিতার নাম: কুমারেশ মন্ডল বাড়ির নং : n0148 বয়স : 26 লিঙ্গ : পুরুষ | SLY1987676 ফটো উপলব্ধ |
| 322 নাম : মুন্নি মন্ডল স্বামীর নাম: পাপো মন্ডল বাড়ির নং : n0146 বয়স : 26 লিঙ্গ : মহিলা | SLY1987650 ফটো উপলব্ধ | 323 নাম : মান্নি মণ্ডল স্বামীর নাম: অমৃত মণ্ডল বাড়ির নং : n0054 বয়স : 27 লিঙ্গ : মহিলা | SLY1955566 ফটো উপলব্ধ | 324 নাম : পাপো মন্ডল পিতার নাম: খোকন মন্ডল বাড়ির নং : n0036 বয়স : 32 লিঙ্গ : পুরুষ | SLY1392299 ফটো উপলব্ধ |
| 325 নাম : আরাধনা মন্ডল স্বামীর নাম: ভূতো মন্ডল বাড়ির নং : n0088 বয়স : 41 লিঙ্গ : মহিলা | FPL2335164 ফটো উপলব্ধ | 326 নাম : লতিকা মন্ডল স্বামীর নাম: অস্তিন মন্ডল বাড়ির নং : n0051 বয়স : 58 লিঙ্গ : মহিলা | WB/11/073/234277 ফটো উপলব্ধ | 327 নাম : শেফালী মন্ডল পিতার নাম: আন্তন মন্ডল বাড়ির নং : n0051 বয়স : 40 লিঙ্গ : মহিলা | FPL2335131 ফটো উপলব্ধ |
| 328 নাম : আন্তন মন্ডল পিতার নাম: যোসেফ মন্ডল বাড়ির নং : n0051 বয়স : 66 লিঙ্গ : পুরুষ | WB/11/073/234357 ফটো উপলব্ধ | 329 নাম : অজিত মণ্ডল পিতার নাম: বৃদ মণ্ডল বাড়ির নং : n0048 বয়স : 32 লিঙ্গ : পুরুষ | SLY1485606 ফটো উপলব্ধ | 330 নাম : সুজিত মণ্ডল পিতার নাম: বৃদ মণ্ডল বাড়ির নং : n0048 বয়স : 35 লিঙ্গ : পুরুষ | SLY1485598 ফটো উপলব্ধ |

| | | | | | | | | | | | |
|-----|------------------|--|------------|-----|------------------|---|------------|-----|------------------|--|------------|
| 331 | FPL2084291 | নাম : বীনা মন্ডল স্বামীর নাম: সুনীল মন্ডল বাড়ির নং : n0048 বয়স : 42 লিঙ্গ : মহিলা | ফটো উপলব্ধ | 332 | WB/11/073/234016 | নাম : সুনীল মন্ডল পিতার নাম: নরেন মন্ডল বাড়ির নং : n0048 বয়স : 50 লিঙ্গ : পুরুষ | ফটো উপলব্ধ | 333 | WB/11/073/234205 | নাম : লক্ষ্মী মন্ডল স্বামীর নাম: বিশু মন্ডল বাড়ির নং : n0048 বয়স : 50 লিঙ্গ : মহিলা | ফটো উপলব্ধ |
| 334 | WB/11/073/234132 | নাম : বিশু মন্ডল পিতার নাম: নরেন মন্ডল বাড়ির নং : n0048 বয়স : 55 লিঙ্গ : পুরুষ | ফটো উপলব্ধ | 335 | FPL2757821 | নাম : পলি মন্ডল স্বামীর নাম: বৃন্দ মন্ডল বাড়ির নং : n0048 বয়স : 48 লিঙ্গ : মহিলা | ফটো উপলব্ধ | 336 | WB/11/073/234308 | নাম : বৃন্দ মন্ডল পিতার নাম: নরেন মন্ডল বাড়ির নং : n0048 বয়স : 63 লিঙ্গ : পুরুষ | ফটো উপলব্ধ |
| 337 | WB/11/073/234200 | নাম : প্রেমলতা মন্ডল স্বামীর নাম: নরেন মন্ডল বাড়ির নং : n0048 বয়স : 81 লিঙ্গ : মহিলা | ফটো উপলব্ধ | 338 | SLY2642866 | নাম : সুকোমল মন্ডল পিতার নাম: সুনীল মন্ডল বাড়ির নং : হৃদয়পুর হাটখোলা পাড়া বয়স : 23 লিঙ্গ : পুরুষ | ফটো উপলব্ধ | 339 | SLY2642858 | নাম : সুলচন মন্ডল পিতার নাম: সুনীল মন্ডল বাড়ির নং : হৃদয়পুর হাটখোলা পাড়া বয়স : 20 লিঙ্গ : পুরুষ | ফটো উপলব্ধ |
| 340 | SLY1148451 | নাম : রুমকী মন্ডল স্বামীর নাম: প্রদ্যুৎ মন্ডল বাড়ির নং : n0047 বয়স : 35 লিঙ্গ : মহিলা | ফটো উপলব্ধ | 341 | FPL2649150 | নাম : প্রদ্যুৎ মন্ডল পিতার নাম: মাইকেল মন্ডল বাড়ির নং : n0047 বয়স : 41 লিঙ্গ : পুরুষ | ফটো উপলব্ধ | 342 | WB/11/073/234502 | নাম : বিদ্যুৎ মন্ডল পিতার নাম: মাইকেল মন্ডল বাড়ির নং : n0047 বয়স : 49 লিঙ্গ : পুরুষ | ফটো উপলব্ধ |
| 343 | WB/11/073/234047 | নাম : অঞ্জলী মন্ডল স্বামীর নাম: মাইকেল মন্ডল বাড়ির নং : n0047 বয়স : 68 লিঙ্গ : মহিলা | ফটো উপলব্ধ | 344 | WB/11/073/234046 | নাম : গুনমনি মন্ডল স্বামীর নাম: দীপু মন্ডল বাড়ির নং : n0046 বয়স : 55 লিঙ্গ : মহিলা | ফটো উপলব্ধ | 345 | WB/11/073/234025 | নাম : দীপু মন্ডল পিতার নাম: সুশান্ত মন্ডল বাড়ির নং : n0046 বয়স : 61 লিঙ্গ : পুরুষ | ফটো উপলব্ধ |
| 346 | FPL2084341 | নাম : সোনাতন মন্ডল পিতার নাম: কালিপদ মন্ডল বাড়ির নং : n0086 বয়স : 42 লিঙ্গ : পুরুষ | ফটো উপলব্ধ | 347 | SLY1595297 | নাম : নবকুমার মন্ডল পিতার নাম: লক্ষণ মন্ডল বাড়ির নং : n0085 বয়স : 30 লিঙ্গ : পুরুষ | ফটো উপলব্ধ | 348 | FPL2084333 | নাম : নমিতা মন্ডল স্বামীর নাম: রাম মন্ডল বাড়ির নং : n0085 বয়স : 42 লিঙ্গ : মহিলা | ফটো উপলব্ধ |
| 349 | WB/11/073/234338 | নাম : রাম মন্ডল পিতার নাম: বৃন্দাবন মন্ডল বাড়ির নং : n0085 বয়স : 50 লিঙ্গ : পুরুষ | ফটো উপলব্ধ | 350 | WB/11/073/234593 | নাম : আহুদী মন্ডল স্বামীর নাম: লক্ষ্মন মন্ডল বাড়ির নং : n0085 বয়স : 55 লিঙ্গ : মহিলা | ফটো উপলব্ধ | 351 | WB/11/073/234554 | নাম : লক্ষ্মন মন্ডল পিতার নাম: বৃন্দাবন মন্ডল বাড়ির নং : n0085 বয়স : 58 লিঙ্গ : পুরুষ | ফটো উপলব্ধ |
| 352 | WB/11/073/234426 | নাম : আয়ান মন্ডল পিতার নাম: পাঁচু মন্ডল বাড়ির নং : n0084 বয়স : 59 লিঙ্গ : পুরুষ | ফটো উপলব্ধ | 353 | SLY1683002 | নাম : মঙ্গল মন্ডল পিতার নাম: রবীন মন্ডল বাড়ির নং : n0084 বয়স : 31 লিঙ্গ : পুরুষ | ফটো উপলব্ধ | 354 | WB/11/073/234406 | নাম : চায়না মন্ডল স্বামীর নাম: রবীন মন্ডল বাড়ির নং : n0084 বয়স : 55 লিঙ্গ : মহিলা | ফটো উপলব্ধ |
| 355 | WB/11/073/234317 | নাম : রবীন মন্ডল পিতার নাম: পাঁচু মন্ডল বাড়ির নং : n0084 বয়স : 62 লিঙ্গ : পুরুষ | ফটো উপলব্ধ | 356 | SLY1133289 | নাম : নেপাল মন্ডল পিতার নাম: ধর্ম মন্ডল বাড়ির নং : n0084 বয়স : 36 লিঙ্গ : পুরুষ | ফটো উপলব্ধ | 357 | WB/11/073/234565 | নাম : পূর্ণিমা মন্ডল স্বামীর নাম: ধর্ম মন্ডল বাড়ির নং : n0084 বয়স : 56 লিঙ্গ : মহিলা | ফটো উপলব্ধ |
| 358 | SLY0092262 | নাম : জয়া ভাদুরী মন্ডল স্বামীর নাম: বিল্লব মন্ডল বাড়ির নং : n0059 বয়স : 36 লিঙ্গ : মহিলা | ফটো উপলব্ধ | 359 | SLY0092270 | নাম : কাকলী মণ্ডল পিতার নাম: জাপান মণ্ডল বাড়ির নং : n0059 বয়স : 41 লিঙ্গ : মহিলা | ফটো উপলব্ধ | 360 | SLY1595271 | নাম : রঞ্জিত মন্ডল পিতার নাম: জাপান মন্ডল বাড়ির নং : n0059 বয়স : 32 লিঙ্গ : পুরুষ | ফটো উপলব্ধ |

| | | | | | |
|---|--------------------------------|--|--------------------------------|---|--------------------------|
| 361 নাম : লুকাস মন্ডল পিতার নাম: জাপান মন্ডল বাড়ির নং : n0059 বয়স : 38 লিঙ্গ : পুরুষ | SLY1392489 ফটো উপলব্ধ | 362 নাম : ফুলী মন্ডল স্বামীর নাম: মতি মন্ডল বাড়ির নং : n0059 বয়স : 43 লিঙ্গ : মহিলা | FPL2579316 ফটো উপলব্ধ | 363 নাম : মতি মন্ডল পিতার নাম: জাপান মন্ডল বাড়ির নং : n0059 বয়স : 49 লিঙ্গ : পুরুষ | FPL1624709 ফটো উপলব্ধ |
| 364 নাম : জাপান মন্ডল পিতার নাম: বিনয় মন্ডল বাড়ির নং : n0059 বয়স : 81 লিঙ্গ : পুরুষ | WB/11/073/234460 ফটো উপলব্ধ | 365 নাম : দিল্লী মন্ডল পিতার নাম: জার্মান মন্ডল বাড়ির নং : n0059 বয়স : 35 লিঙ্গ : মহিলা | SLY1192905 ফটো উপলব্ধ | 366 নাম : দীপক মন্ডল পিতার নাম: জার্মান মন্ডল বাড়ির নং : n0059 বয়স : 37 লিঙ্গ : পুরুষ | FPL2757870 ফটো উপলব্ধ |
| 367 নাম : বিপ্লাব মন্ডল পিতার নাম: জার্মান মন্ডল বাড়ির নং : n0059 বয়স : 45 লিঙ্গ : পুরুষ | SLY1192913 ফটো উপলব্ধ | 368 নাম : সুলতা মন্ডল স্বামীর নাম: জার্মান মন্ডল বাড়ির নং : n0059 বয়স : 66 লিঙ্গ : মহিলা | WB/11/073/234167 ফটো উপলব্ধ | 369 নাম : সুখেন মন্ডল পিতার নাম: মতি মন্ডল বাড়ির নং : এন0059 বয়স : 20 লিঙ্গ : পুরুষ | SLY2629905 ফটো উপলব্ধ |
| 370 নাম : উজ্জ্বল মন্ডল পিতার নাম: ইটালী মন্ডল বাড়ির নং : n0058 বয়স : 39 লিঙ্গ : পুরুষ | SLY1192889 ফটো উপলব্ধ | 371 নাম : সুনীতা মন্ডল স্বামীর নাম: সঞ্জয় মন্ডল বাড়ির নং : n0058 বয়স : 39 লিঙ্গ : মহিলা | SLY1392455 ফটো উপলব্ধ | 372 নাম : সঞ্জয় মন্ডল পিতার নাম: ইটালী মন্ডল বাড়ির নং : n0058 বয়স : 45 লিঙ্গ : পুরুষ | SLY1192897 ফটো উপলব্ধ |
| 373 নাম : প্রতিভা মন্ডল স্বামীর নাম: ইটালী মন্ডল বাড়ির নং : n0058 বয়স : 65 লিঙ্গ : মহিলা | WB/11/073/234519 ফটো উপলব্ধ | 374 নাম : ইটালী মন্ডল পিতার নাম: বিনয় মন্ডল বাড়ির নং : n0058 বয়স : 71 লিঙ্গ : পুরুষ | SLY0092783 ফটো উপলব্ধ | 375 নাম : আনজেল মন্ডল পিতার নাম: রুপচাঁদ মন্ডল বাড়ির নং : এন0054 বয়স : 52 লিঙ্গ : মহিলা | FPL2335156 ফটো উপলব্ধ |
| 376 নাম : সুপ্রিয়া মন্ডল স্বামীর নাম: বিশু মন্ডল বাড়ির নং : n0054 বয়স : 51 লিঙ্গ : মহিলা | SLY2669851 ফটো উপলব্ধ | 377 নাম : বিশু মন্ডল পিতার নাম: রুপচাঁদ মন্ডল বাড়ির নং : n0054 বয়স : 54 লিঙ্গ : পুরুষ | FPL2335149 ফটো উপলব্ধ | 378 নাম : হেলেনা মন্ডল স্বামীর নাম: রুপচাঁদ মন্ডল বাড়ির নং : n0054 বয়স : 75 লিঙ্গ : মহিলা | SLY2669869 ফটো উপলব্ধ |
| 379 নাম : সঞ্জয় মন্ডল পিতার নাম: মদন মন্ডল বাড়ির নং : n0053 বয়স : 35 লিঙ্গ : পুরুষ | SLY1133248 ফটো উপলব্ধ | 380 নাম : নরেশ মন্ডল পিতার নাম: দেবেন মন্ডল বাড়ির নং : n0053 বয়স : 43 লিঙ্গ : পুরুষ | FPL2084382 ফটো উপলব্ধ | 381 নাম : সুশীলা মন্ডল স্বামীর নাম: কুমারেশ মন্ডল বাড়ির নং : n0053 বয়স : 43 লিঙ্গ : মহিলা | FPL2084374 ফটো উপলব্ধ |
| 382 নাম : কুমারেশ মন্ডল পিতার নাম: দেবেন মন্ডল বাড়ির নং : n0053 বয়স : 49 লিঙ্গ : পুরুষ | WB/11/073/234545 ফটো উপলব্ধ | 383 নাম : আলো মন্ডল স্বামীর নাম: দেবেন মন্ডল বাড়ির নং : n0053 বয়স : 63 লিঙ্গ : মহিলা | WB/11/073/234392 ফটো উপলব্ধ | 384 নাম : সুরেশ মন্ডল পিতার নাম: পবন মন্ডল বাড়ির নং : n0053 বয়স : 49 লিঙ্গ : পুরুষ | FPL2335172 ফটো উপলব্ধ |
| 385 নাম : মৌসুমি মন্ডল স্বামীর নাম: পরেশ মন্ডল বাড়ির নং : n0053 বয়স : 43 লিঙ্গ : মহিলা | FPL2084358 ফটো উপলব্ধ | 386 নাম : রমেশ মন্ডল পিতার নাম: পবন মন্ডল বাড়ির নং : n0053 বয়স : 53 লিঙ্গ : পুরুষ | WB/11/073/234402 ফটো উপলব্ধ | 387 নাম : রেবা মন্ডল স্বামীর নাম: পবন মন্ডল বাড়ির নং : n0053 বয়স : 76 লিঙ্গ : মহিলা | SLY2196376 ফটো উপলব্ধ |
| 388 নাম : পবন মন্ডল পিতার নাম: যোসেফ মন্ডল বাড়ির নং : n0053 বয়স : 77 লিঙ্গ : পুরুষ | WB/11/073/234034 ফটো উপলব্ধ | 389 নাম : রাকেশ মন্ডল পিতার নাম: মৃত পরেশ মন্ডল বাড়ির নং : এন0053 বয়স : 20 লিঙ্গ : পুরুষ | SLY2635852 ফটো উপলব্ধ | 390 নাম : দীপা মন্ডল পিতার নাম: নাথু মন্ডল বাড়ির নং : n0052 বয়স : 39 লিঙ্গ : মহিলা | FPL2649135 ফটো উপলব্ধ |

| | | | | | |
|---|------------------|---|------------------|--|------------------|
| 391 নাম : সুমিত্রা মন্ডল স্বামীর নাম: নাথু মন্ডল বাড়ির নং : n0052 বয়স : 52 লিঙ্গ : মহিলা ফটো উপলব্ধ | WB/11/073/234490 | 392 নাম : নাথু মন্ডল পিতার নাম: য়োশেফ মন্ডল বাড়ির নং : n0052 বয়স : 67 লিঙ্গ : পুরুষ ফটো উপলব্ধ | WB/11/073/234662 | 393 নাম : সুতাজিনী মন্ডল পিতার নাম: হরেন মন্ডল বাড়ির নং : n0009 বয়স : 50 লিঙ্গ : মহিলা ফটো উপলব্ধ | SLY1392463 |
| 394 নাম : চায়না মারিয়া মন্ডল স্বামীর নাম: জয় মন্ডল বাড়ির নং : n0009 বয়স : 43 লিঙ্গ : মহিলা ফটো উপলব্ধ | FPL2084440 | 395 নাম : জয় মন্ডল পিতার নাম: হরেন মন্ডল বাড়ির নং : n0009 বয়স : 52 লিঙ্গ : পুরুষ ফটো উপলব্ধ | FPL2335180 | 396 নাম : সমপা মন্ডল পিতার নাম: সামিয়েল মন্ডল বাড়ির নং : n0009 বয়স : 29 লিঙ্গ : মহিলা ফটো উপলব্ধ | SLY1708338 |
| 397 নাম : লক্ষ্মী মন্ডল স্বামীর নাম: সামিয়েল মন্ডল বাড়ির নং : n0009 বয়স : 51 লিঙ্গ : মহিলা ফটো উপলব্ধ | WB/11/073/234033 | 398 নাম : সামিয়েল মন্ডল পিতার নাম: হরেন মন্ডল বাড়ির নং : n0009 বয়স : 55 লিঙ্গ : পুরুষ ফটো উপলব্ধ | WB/11/073/234024 | 399 নাম : ডেভিড মন্ডল পিতার নাম: মদন মন্ডল বাড়ির নং : n0009 বয়স : 35 লিঙ্গ : পুরুষ ফটো উপলব্ধ | SLY1392422 |
| 400 নাম : আল্লা মন্ডল স্বামীর নাম: মদন মন্ডল বাড়ির নং : n0009 বয়স : 57 লিঙ্গ : মহিলা ফটো উপলব্ধ | WB/11/073/234730 | 401 নাম : মদন মন্ডল পিতার নাম: হরেন মন্ডল বাড়ির নং : n0009 বয়স : 66 লিঙ্গ : পুরুষ ফটো উপলব্ধ | WB/11/073/234731 | 402 নাম : ডমিনিক মন্ডল পিতার নাম: প্রদীপ মন্ডল বাড়ির নং : n0009 বয়স : 29 লিঙ্গ : পুরুষ ফটো উপলব্ধ | SLY1708312 |
| 403 নাম : লিপিকা মন্ডল স্বামীর নাম: সুরজ মার্টিন মন্ডল বাড়ির নং : হৃদয়পুর হাটখোলা পাড়া বয়স : 24 লিঙ্গ : মহিলা ফটো উপলব্ধ | SLY2635845 | 404 নাম : লুসি মন্ডল স্বামীর নাম: খোকন মন্ডল বাড়ির নং : n0060 বয়স : 46 লিঙ্গ : মহিলা ফটো উপলব্ধ | FPL2649077 | 405 নাম : খোকন মন্ডল পিতার নাম: বিজয় মন্ডল বাড়ির নং : n0060 বয়স : 58 লিঙ্গ : পুরুষ ফটো উপলব্ধ | SLY1372887 |
| 406 নাম : শেফালী মল্লিক স্বামীর নাম: সন্তোষ মল্লিক বাড়ির নং : n0060 বয়স : 61 লিঙ্গ : মহিলা ফটো উপলব্ধ | WB/11/073/234671 | 407 নাম : সন্তোষ মল্লিক পিতার নাম: অনিল মল্লিক বাড়ির নং : n0060 বয়স : 73 লিঙ্গ : পুরুষ ফটো উপলব্ধ | WB/11/073/234670 | 408 নাম : মাধব মল্লিক পিতার নাম: অনিল মল্লিক বাড়ির নং : n0027 বয়স : 69 লিঙ্গ : পুরুষ ফটো উপলব্ধ | WB/11/073/234692 |
| 409 নাম : মোহিনী মল্লিক স্বামীর নাম: মাধব মল্লিক বাড়ির নং : n0027 বয়স : 63 লিঙ্গ : মহিলা ফটো উপলব্ধ | WB/11/073/234076 | 410 নাম : মিলন রানী মল্লিক স্বামীর নাম: অজয় মল্লিক বাড়ির নং : n0100 বয়স : 74 লিঙ্গ : মহিলা ফটো উপলব্ধ | WB/11/075/345480 | 411 নাম : বাবু মল্লিক পিতার নাম: অজয় মল্লিক বাড়ির নং : n0100 বয়স : 49 লিঙ্গ : পুরুষ ফটো উপলব্ধ | FPL2335230 |
| 412 নাম : সুমন মল্লিক পিতার নাম: বাবু মল্লিক বাড়ির নং : N0100 বয়স : 24 লিঙ্গ : পুরুষ ফটো উপলব্ধ | SLY2346989 | 413 নাম : মৌসুমী মন্ডল পিতার নাম: খোকন মন্ডল বাড়ির নং : এন0060 বয়স : 27 লিঙ্গ : মহিলা ফটো উপলব্ধ | SLY2526077 | 414 নাম : মাস্তু মন্ডল পিতার নাম: খোকন মন্ডল বাড়ির নং : এন0060 বয়স : 22 লিঙ্গ : পুরুষ ফটো উপলব্ধ | SLY2524759 |
| 415 নাম : রোজিনা খাতুন স্বামীর নাম: আজ্জাত মোল্লা বাড়ির নং : এন0010 বয়স : 27 লিঙ্গ : মহিলা ফটো উপলব্ধ | SLY2031706 | 416 নাম : আজ্জাত মোল্লা পিতার নাম: ইনচাদ মোল্লা বাড়ির নং : n0010 বয়স : 31 লিঙ্গ : পুরুষ ফটো উপলব্ধ | SLY1485424 | 417 নাম : খাতুন মোল্লা স্বামীর নাম: গফুর মোল্লা বাড়ির নং : n0010 বয়স : 81 লিঙ্গ : মহিলা ফটো উপলব্ধ | WB/11/073/234234 |
| 418 নাম : ইনচাদ মোল্লা পিতার নাম: গফুর মোল্লা বাড়ির নং : n0010 বয়স : 57 লিঙ্গ : পুরুষ ফটো উপলব্ধ | WB/11/073/234672 | 419 নাম : সাহিদা মোল্লা স্বামীর নাম: ইনচাদ মোল্লা বাড়ির নং : n0010 বয়স : 51 লিঙ্গ : মহিলা ফটো উপলব্ধ | WB/11/073/234228 | 420 নাম : সখীসোনা মোল্লা পিতার নাম: গোফুর মোল্লা বাড়ির নং : n0010 বয়স : 61 লিঙ্গ : মহিলা ফটো উপলব্ধ | WB/11/073/234395 |

| | | | | | |
|--|--------------------------------|---|--------------------------|--|--------------------------------|
| 421 নাম : আদর আলি মোল্লা মায়ের নাম : সখিসোনা মোল্লা বাড়ির নং : n0010 বয়স : 43 লিঙ্গ : পুরুষ | FPL2335248 ফটো উপলব্ধ | 422 নাম : সাকিলা মোল্লা স্বামীর নাম : আদর আলি মোল্লা বাড়ির নং : n0010 বয়স : 42 লিঙ্গ : মহিলা | FPL2084523 ফটো উপলব্ধ | 423 নাম : মীর কাশেম মোল্লা পিতার নাম : মনচুর মোল্লা বাড়ির নং : এন0010 বয়স : 23 লিঙ্গ : পুরুষ | SLY2451490 ফটো উপলব্ধ |
| 424 নাম : কাকলী মোল্লা পিতার নাম : আদর আলি মোল্লা বাড়ির নং : হৃদয়পুর হাটখোলা পাড়া বয়স : 21 লিঙ্গ : মহিলা | SLY2648665 ফটো উপলব্ধ | 425 নাম : সমীরন মোল্লা পিতার নাম : মনচুর মোল্লা বাড়ির নং : n0152 বয়স : 26 লিঙ্গ : পুরুষ | SLY1959907 ফটো উপলব্ধ | 426 নাম : অনিতা সাধুখাঁ পিতার নাম : গোপাল সাধুখাঁ বাড়ির নং : এন0095 বয়স : 29 লিঙ্গ : মহিলা | XZF2256931 ফটো উপলব্ধ |
| 427 নাম : প্রভাত সাহা পিতার নাম : যুগল সাহা বাড়ির নং : n0069 বয়স : 54 লিঙ্গ : পুরুষ | WB/11/073/234238 ফটো উপলব্ধ | 428 নাম : বিশাখা সাহা স্বামীর নাম : প্রভাত সাহা বাড়ির নং : n0069 বয়স : 43 লিঙ্গ : মহিলা | FPL2084531 ফটো উপলব্ধ | 429 নাম : মহাদেব সাহা পিতার নাম : যুগল সাহা বাড়ির নং : n0069 বয়স : 51 লিঙ্গ : পুরুষ | WB/11/073/234719 ফটো উপলব্ধ |
| 430 নাম : ফুলকলি সাহা স্বামীর নাম : মহাদেব সাহা বাড়ির নং : n0069 বয়স : 36 লিঙ্গ : মহিলা | FPL2757748 ফটো উপলব্ধ | 431 নাম : সহদেব সাহা মায়ের নাম : কাঞ্চনবালা সাহা বাড়ির নং : n0069 বয়স : 43 লিঙ্গ : পুরুষ | FPL2084549 ফটো উপলব্ধ | 432 নাম : তাপসী সাহা স্বামীর নাম : সহদেব সাহা বাড়ির নং : n0069 বয়স : 42 লিঙ্গ : মহিলা | FPL2084556 ফটো উপলব্ধ |
| 433 নাম : গোপীনাথ সাহা মায়ের নাম : কাঞ্চনবালা সাহা বাড়ির নং : n0069 বয়স : 42 লিঙ্গ : পুরুষ | FPL2649184 ফটো উপলব্ধ | 434 নাম : মায়ী সাহা স্বামীর নাম : গোপীনাথ সাহা বাড়ির নং : n0069 বয়স : 35 লিঙ্গ : মহিলা | SLY1392414 ফটো উপলব্ধ | 435 নাম : সন্তোষী সাহা স্বামীর নাম : হারু সাহা বাড়ির নং : n0095 বয়স : 59 লিঙ্গ : মহিলা | FPL0547414 ফটো উপলব্ধ |
| 436 নাম : বুদ্ধদেব সাহা মায়ের নাম : সন্তোষী সাহা বাড়ির নং : n0095 বয়স : 40 লিঙ্গ : পুরুষ | SLY0093021 ফটো উপলব্ধ | 437 নাম : দেব সাহা পিতার নাম : হারু সাহা বাড়ির নং : n0095 বয়স : 36 লিঙ্গ : পুরুষ | FPL2757730 ফটো উপলব্ধ | 438 নাম : মধুমিতা সাহা স্বামীর নাম : দেব সাহা বাড়ির নং : n0095 বয়স : 33 লিঙ্গ : মহিলা | SLY1485572 ফটো উপলব্ধ |
| 439 নাম : মঙ্গল সাহা পিতার নাম : হারু সাহা বাড়ির নং : n0095 বয়স : 35 লিঙ্গ : পুরুষ | SLY1133297 ফটো উপলব্ধ | 440 নাম : সুস্মিতা সাহা স্বামীর নাম : রাজু দাস বাড়ির নং : এন0076 বয়স : 25 লিঙ্গ : মহিলা | SLY2031755 ফটো উপলব্ধ | 441 নাম : শুভঙ্কর সাহা পিতার নাম : সহদেব সাহা বাড়ির নং : এন0069 বয়স : 22 লিঙ্গ : পুরুষ | SLY2570554 ফটো উপলব্ধ |
| 442 নাম : শশুনাথ সাহা পিতার নাম : প্রভাত সাহা বাড়ির নং : এন0069 বয়স : 21 লিঙ্গ : পুরুষ | SLY2569598 ফটো উপলব্ধ | 443 নাম : তাসমিনা খাতুন পিতার নাম : ফিরদৌস সেখ বাড়ির নং : হৃদয়পুর হাটখোলা পাড়া বয়স : 21 লিঙ্গ : মহিলা | SLY2580041 ফটো উপলব্ধ | 444 নাম : রিজিয়া পারভিন স্বামীর নাম : দরবেশ সেখ বাড়ির নং : হৃদয়পুর বয়স : 22 লিঙ্গ : মহিলা | SLY2570885 ফটো উপলব্ধ |
| 445 নাম : ময়রন সাহা স্বামীর নাম : বাপ্পা সেখ বাড়ির নং : এন0026 বয়স : 29 লিঙ্গ : মহিলা | SLY1708387 ফটো উপলব্ধ | 446 নাম : কাবিরুল সেখ পিতার নাম : মতিরহমান সেখ বাড়ির নং : এন0011 বয়স : 21 লিঙ্গ : পুরুষ | SLY2565265 ফটো উপলব্ধ | 447 নাম : আরোষা খাতুন স্বামীর নাম : আলফাজ সেখ বাড়ির নং : এন0037 বয়স : 26 লিঙ্গ : মহিলা | SLY2528016 ফটো উপলব্ধ |
| 448 নাম : আমিনা সেখ স্বামীর নাম : আব্দুল ফারুক সেখ বাড়ির নং : এন0030 বয়স : 23 লিঙ্গ : মহিলা | SLY2450856 ফটো উপলব্ধ | 449 নাম : নূরজেল্লা সেখ পিতার নাম : কাদের সেখ বাড়ির নং : এন0022 বয়স : 22 লিঙ্গ : পুরুষ | SLY2527570 ফটো উপলব্ধ | 450 নাম : জামিরুল সেখ পিতার নাম : জিয়াউর রহমান সেখ বাড়ির নং : এন0022 বয়স : 22 লিঙ্গ : পুরুষ | SLY2527653 ফটো উপলব্ধ |



| | | | | | |
|---|--------------------------|--|--------------------------|--|--------------------------|
| 451 নাম : দীপা খাতুন স্বামীর নাম: হাসিবুল সেখ বাড়ির নং : N0015 বয়স : 27 লিঙ্গ : মহিলা | SLY2346880 ফটো উপলব্ধ | 452 নাম : পানসোনা খাতুন সেখ পিতার নাম: হামজা সেখ বাড়ির নং : এন0222 বয়স : 31 লিঙ্গ : মহিলা | SLY1596824 ফটো উপলব্ধ | 453 নাম : নওসাদ সেখ পিতার নাম: সিরাজ সেখ বাড়ির নং : n0029 বয়স : 30 লিঙ্গ : পুরুষ | SLY0093732 ফটো উপলব্ধ |
| 454 নাম : হাসিবা সেখ স্বামীর নাম: মোজাম্মেল সেখ বাড়ির নং : N0032 বয়স : 28 লিঙ্গ : মহিলা | SLY2346815 ফটো উপলব্ধ | 455 নাম : সজীব সেখ মায়ের নাম: মাজিদা সেখ বাড়ির নং : এন0014 বয়স : 23 লিঙ্গ : পুরুষ | SLY2452423 ফটো উপলব্ধ | 456 নাম : ফিরোজা সেখ স্বামীর নাম: নওসাদ সেখ বাড়ির নং : n0033 বয়স : 33 লিঙ্গ : মহিলা | SLY1133255 ফটো উপলব্ধ |
| 457 নাম : সোনিয়া বিবি স্বামীর নাম: তহির সেখ বাড়ির নং : এন0120 বয়স : 23 লিঙ্গ : মহিলা | SLY2451912 ফটো উপলব্ধ | 458 নাম : মনি মালু সেখ স্বামীর নাম: মনি সেখ বাড়ির নং : এন0123 বয়স : 28 লিঙ্গ : মহিলা | SLY2031722 ফটো উপলব্ধ | 459 নাম : শাহাজাহান সেখ পিতার নাম: সুলতান সেখ বাড়ির নং : এন0024 বয়স : 25 লিঙ্গ : পুরুষ | SLY2031672 ফটো উপলব্ধ |
| 460 নাম : সালমা সেখ স্বামীর নাম: আলমগীর সেখ বাড়ির নং : এন0105 বয়স : 28 লিঙ্গ : মহিলা | SLY2031680 ফটো উপলব্ধ | 461 নাম : মহাসিন সেখ পিতার নাম: আখের সেখ বাড়ির নং : এন0015 বয়স : 25 লিঙ্গ : পুরুষ | SLY2031615 ফটো উপলব্ধ | 462 নাম : ওয়াসিম সেখ পিতার নাম: সাহাবুদ্দিন সেখ বাড়ির নং : এন0016 বয়স : 25 লিঙ্গ : পুরুষ | SLY2031623 ফটো উপলব্ধ |
| 463 নাম : আসাদুল সেখ মায়ের নাম: মাজিদা সেখ বাড়ির নং : এন0014 বয়স : 27 লিঙ্গ : পুরুষ | SLY2031631 ফটো উপলব্ধ | 464 নাম : পারভিনা সেখ স্বামীর নাম: মিজানুর শেখ বাড়ির নং : n0039 বয়স : 33 লিঙ্গ : মহিলা | SLY1392364 ফটো উপলব্ধ | 465 নাম : জাহাঙ্গীর সেখ পিতার নাম: জিয়াউর রহমান সেখ বাড়ির নং : N0022 বয়স : 25 লিঙ্গ : পুরুষ | SLY2347219 ফটো উপলব্ধ |
| 466 নাম : ফতেমা সেখ স্বামীর নাম: জাহাঙ্গীর সেখ বাড়ির নং : এন0029 বয়স : 30 লিঙ্গ : মহিলা | SLY2104602 ফটো উপলব্ধ | 467 নাম : চানফা সেখ স্বামীর নাম: আরজামুল সেখ বাড়ির নং : N0015 বয়স : 30 লিঙ্গ : মহিলা | SLY2348951 ফটো উপলব্ধ | 468 নাম : পাপিয়া সেখ স্বামীর নাম: কুদ্দুস সেখ বাড়ির নং : N0033 বয়স : 34 লিঙ্গ : মহিলা | SLY2349421 ফটো উপলব্ধ |
| 469 নাম : সামিরুল সেখ পিতার নাম: সংসার সেখ বাড়ির নং : N0136 বয়স : 24 লিঙ্গ : পুরুষ | SLY2349264 ফটো উপলব্ধ | 470 নাম : আব্দুল ফারুক সেখ পিতার নাম: নাকরাজ সেখ বাড়ির নং : n0030 বয়স : 29 লিঙ্গ : পুরুষ | SLY1889690 ফটো উপলব্ধ | 471 নাম : সেলিম সেখ পিতার নাম: আমিনউদ্দিন সেখ বাড়ির নং : n0125 বয়স : 27 লিঙ্গ : পুরুষ | FPL2469450 ফটো উপলব্ধ |
| 472 নাম : দাখীলা সেখ স্বামীর নাম: নাকরাজ সেখ বাড়ির নং : n0133 বয়স : 40 লিঙ্গ : মহিলা | SLY0085274 ফটো উপলব্ধ | 473 নাম : আব্দুর বালা সেখ স্বামীর নাম: ছান্দার সেখ বাড়ির নং : n0039 বয়স : 32 লিঙ্গ : মহিলা | SLY1793611 ফটো উপলব্ধ | 474 নাম : তহির সেখ পিতার নাম: সবুরালী সেখ বাড়ির নং : n0120 বয়স : 29 লিঙ্গ : পুরুষ | SLY1793645 ফটো উপলব্ধ |
| 475 নাম : সুলতানা সেখ স্বামীর নাম: আব্রাহাম সেখ বাড়ির নং : n0014 বয়স : 31 লিঙ্গ : মহিলা | SLY1793652 ফটো উপলব্ধ | 476 নাম : রাজিয়া সেখ স্বামীর নাম: শরিফ সেখ বাড়ির নং : n0034 বয়স : 28 লিঙ্গ : মহিলা | SLY1793660 ফটো উপলব্ধ | 477 নাম : রাজাহার সেখ পিতার নাম: কালুগাজী সেখ বাড়ির নং : n0020 বয়স : 29 লিঙ্গ : পুরুষ | SLY1793595 ফটো উপলব্ধ |
| 478 নাম : ফিরোজ সেখ পিতার নাম: নজর আলি সেখ বাড়ির নং : n0017 বয়স : 28 লিঙ্গ : পুরুষ | SLY1793546 ফটো উপলব্ধ | 479 নাম : জুলেখা সেখ স্বামীর নাম: ইনজামুল সেখ বাড়ির নং : n0015 বয়স : 27 লিঙ্গ : মহিলা | SLY1889716 ফটো উপলব্ধ | 480 নাম : হাসিবুল সেখ মায়ের নাম: আরবী সেখ বাড়ির নং : n0015 বয়স : 30 লিঙ্গ : পুরুষ | SLY1889724 ফটো উপলব্ধ |

| | | | | | | | | |
|--|------------------|------------|---|------------------|------------|--|------------------|------------|
| 481 | SLY1889641 | ফটো উপলব্ধ | 482 | WB/11/073/234237 | ফটো উপলব্ধ | 483 | WB/11/073/234248 | ফটো উপলব্ধ |
| নাম : রাহুল সেখ পিতার নাম: আজমত সেখ বাড়ির নং : n0041 বয়স : 27 লিঙ্গ : পুরুষ | | | নাম : তেঁতুল সেখ পিতার নাম: রজবালি সেখ বাড়ির নং : n0008 বয়স : 61 লিঙ্গ : পুরুষ | | | নাম : আনোছা সেখ স্বামীর নাম: তেঁতুল সেখ বাড়ির নং : n0008 বয়স : 56 লিঙ্গ : মহিলা | | |
| 484 | FPL2649069 | ফটো উপলব্ধ | 485 | SLY1485614 | ফটো উপলব্ধ | 486 | WB/11/073/234064 | ফটো উপলব্ধ |
| নাম : আশিরুল সেখ পিতার নাম: তেঁতুল সেখ বাড়ির নং : n0008 বয়স : 40 লিঙ্গ : পুরুষ | | | নাম : নাসিমা বেগম স্বামীর নাম: আশিরুল সেখ বাড়ির নং : n0008 বয়স : 35 লিঙ্গ : মহিলা | | | নাম : লক্ষী সেখ স্বামীর নাম: জিন্নাত সেখ বাড়ির নং : n0011 বয়স : 71 লিঙ্গ : মহিলা | | |
| 487 | WB/11/073/234108 | ফটো উপলব্ধ | 488 | WB/11/073/234063 | ফটো উপলব্ধ | 489 | WB/11/073/234287 | ফটো উপলব্ধ |
| নাম : মতিরহমান সেখ পিতার নাম: জিন্নাত সেখ বাড়ির নং : n0011 বয়স : 55 লিঙ্গ : পুরুষ | | | নাম : ছবি সেখ স্বামীর নাম: মতিরহমান সেখ বাড়ির নং : n0011 বয়স : 51 লিঙ্গ : মহিলা | | | নাম : গনজরা সেখ স্বামীর নাম: আলিমুদ্দিন সেখ বাড়ির নং : n0012 বয়স : 57 লিঙ্গ : মহিলা | | |
| 490 | FPL2757722 | ফটো উপলব্ধ | 491 | SLY1192798 | ফটো উপলব্ধ | 492 | WB/11/073/234165 | ফটো উপলব্ধ |
| নাম : রুহুল সেখ পিতার নাম: আলিবুদ্দিন সেখ বাড়ির নং : n0012 বয়স : 37 লিঙ্গ : পুরুষ | | | নাম : রোজিনা বেগম স্বামীর নাম: রুহুল সেখ বাড়ির নং : n0012 বয়স : 35 লিঙ্গ : মহিলা | | | নাম : আরজ সেখ পিতার নাম: ইয়াকুব সেখ বাড়ির নং : n0013 বয়স : 56 লিঙ্গ : পুরুষ | | |
| 493 | WB/11/073/234235 | ফটো উপলব্ধ | 494 | SLY1595263 | ফটো উপলব্ধ | 495 | SLY1569946 | ফটো উপলব্ধ |
| নাম : লালবানু সেখ স্বামীর নাম: আরজ সেখ বাড়ির নং : n0013 বয়স : 51 লিঙ্গ : মহিলা | | | নাম : মাজিদা সেখ মায়ের নাম: এছেনা সেখ বাড়ির নং : n0014 বয়স : 50 লিঙ্গ : মহিলা | | | নাম : মাহিদা সেখ মায়ের নাম: এছেনা সেখ বাড়ির নং : n0014 বয়স : 38 লিঙ্গ : মহিলা | | |
| 496 | FPL2084812 | ফটো উপলব্ধ | 497 | FPL2084820 | ফটো উপলব্ধ | 498 | SLY1192806 | ফটো উপলব্ধ |
| নাম : ফিরোজ সেখ পিতার নাম: জসিম সেখ বাড়ির নং : n0014 বয়স : 43 লিঙ্গ : পুরুষ | | | নাম : মহিমা বিবি সেখ স্বামীর নাম: ফিরোজ সেখ বাড়ির নং : n0014 বয়স : 42 লিঙ্গ : মহিলা | | | নাম : আশ্রাফ বেগম পিতার নাম: জসিমুদ্দিন সেখ বাড়ির নং : n0014 বয়স : 35 লিঙ্গ : পুরুষ | | |
| 499 | WB/11/073/234648 | ফটো উপলব্ধ | 500 | WB/11/073/234256 | ফটো উপলব্ধ | 501 | SLY1392471 | ফটো উপলব্ধ |
| নাম : আখের সেখ পিতার নাম: হেকমত সেখ বাড়ির নং : n0015 বয়স : 57 লিঙ্গ : পুরুষ | | | নাম : রেহেনা সেখ স্বামীর নাম: আখের সেখ বাড়ির নং : n0015 বয়স : 49 লিঙ্গ : মহিলা | | | নাম : ইনজামুল সেখ পিতার নাম: আখের সেখ বাড়ির নং : n0015 বয়স : 33 লিঙ্গ : পুরুষ | | |
| 502 | SLY1708379 | ফটো উপলব্ধ | 503 | FPL1626761 | ফটো উপলব্ধ | 504 | FPL2084572 | ফটো উপলব্ধ |
| নাম : আরবী সেখ স্বামীর নাম: ইন্দস সেখ বাড়ির নং : n0015 বয়স : 51 লিঙ্গ : মহিলা | | | নাম : কালুগাজী সেখ পিতার নাম: হানোফ সেখ বাড়ির নং : n0020 বয়স : 46 লিঙ্গ : পুরুষ | | | নাম : মনোয়ারা বিবি সেখ স্বামীর নাম: কালুগাজী সেখ বাড়ির নং : n0020 বয়স : 39 লিঙ্গ : মহিলা | | |
| 505 | FPL2084648 | ফটো উপলব্ধ | 506 | FPL2084655 | ফটো উপলব্ধ | 507 | WB/11/073/234657 | ফটো উপলব্ধ |
| নাম : লোকমানআলি সেখ পিতার নাম: সাহারআলি সেখ বাড়ির নং : n0021 বয়স : 42 লিঙ্গ : পুরুষ | | | নাম : আসরাফুল বিবি সেখ স্বামীর নাম: হাতেমআলি সেখ বাড়ির নং : n0021 বয়স : 42 লিঙ্গ : মহিলা | | | নাম : মুস্তাকিন সেখ পিতার নাম: প্রসাদ সেখ বাড়ির নং : n0022 বয়স : 77 লিঙ্গ : পুরুষ | | |
| 508 | FPL2084846 | ফটো উপলব্ধ | 509 | FPL2084853 | ফটো উপলব্ধ | 510 | FPL2469302 | ফটো উপলব্ধ |
| নাম : কদেরআলি সেখ পিতার নাম: মুস্তাকিম সেখ বাড়ির নং : n0022 বয়স : 42 লিঙ্গ : পুরুষ | | | নাম : সাহিনুরবিবি সেখ স্বামীর নাম: জিয়াউর রহমান সেখ বাড়ির নং : n0022 বয়স : 42 লিঙ্গ : মহিলা | | | নাম : ছাদ্দার আলি সেখ পিতার নাম: মোস্তাকিন সেখ বাড়ির নং : n0022 বয়স : 39 লিঙ্গ : পুরুষ | | |

| | | | | | |
|---|--------------------------------|---|--------------------------------|--|--------------------------------|
| 511 নাম : দরুলতন সেখ স্বামীর নাম: ছান্দার আলি সেখ বাড়ির নং : n0022 বয়স : 36 লিঙ্গ : মহিলা | FPL2757847 ফটো উপলব্ধ | 512 নাম : হোসেন সেখ পিতার নাম: ফরমান সেখ বাড়ির নং : n0023 বয়স : 63 লিঙ্গ : পুরুষ | WB/11/073/234647 ফটো উপলব্ধ | 513 নাম : মায়ী সেখ স্বামীর নাম: হোসেন সেখ বাড়ির নং : n0023 বয়স : 57 লিঙ্গ : মহিলা | WB/11/073/234316 ফটো উপলব্ধ |
| 514 নাম : সাইফুল সেখ পিতার নাম: হোসেন সেখ বাড়ির নং : n0023 বয়স : 38 লিঙ্গ : পুরুষ | FPL2649002 ফটো উপলব্ধ | 515 নাম : কয়ের সেখ স্বামীর নাম: সাইফুল সেখ বাড়ির নং : n0023 বয়স : 34 লিঙ্গ : মহিলা | SLY1485440 ফটো উপলব্ধ | 516 নাম : আবদুর রহমান সেখ পিতার নাম: সাইফুল সেখ বাড়ির নং : হৃদয়পুর হাটখোলা পাড়া বয়স : 20 লিঙ্গ : পুরুষ | SLY2646982 ফটো উপলব্ধ |
| 517 নাম : তাহের সেখ পিতার নাম: ফরমান সেখ বাড়ির নং : n0024 বয়স : 56 লিঙ্গ : পুরুষ | WB/11/073/234116 ফটো উপলব্ধ | 518 নাম : আসানুর রহমান সেখ স্বামীর নাম: তাহের সেখ বাড়ির নং : n0024 বয়স : 43 লিঙ্গ : মহিলা | SLY1392380 ফটো উপলব্ধ | 519 নাম : সুলতান সেখ পিতার নাম: ফরমান সেখ বাড়ির নং : n0024 বয়স : 52 লিঙ্গ : পুরুষ | WB/11/073/234139 ফটো উপলব্ধ |
| 520 নাম : আমেনা সেখ স্বামীর নাম: সুলতান সেখ বাড়ির নং : n0024 বয়স : 49 লিঙ্গ : মহিলা | WB/11/073/234322 ফটো উপলব্ধ | 521 নাম : লালচাঁদ সেখ পিতার নাম: সুলতান সেখ বাড়ির নং : n0024 বয়স : 29 লিঙ্গ : পুরুষ | SLY1708361 ফটো উপলব্ধ | 522 নাম : খলিল সেখ পিতার নাম: সাহাদত সেখ বাড়ির নং : n0025 বয়স : 72 লিঙ্গ : পুরুষ | WB/11/073/234153 ফটো উপলব্ধ |
| 523 নাম : সুকজান সেখ স্বামীর নাম: খলিল সেখ বাড়ির নং : n0025 বয়স : 67 লিঙ্গ : মহিলা | WB/11/073/234267 ফটো উপলব্ধ | 524 নাম : বিল্লাল সেখ পিতার নাম: খলিল সেখ বাড়ির নং : n0025 বয়স : 46 লিঙ্গ : পুরুষ | FPL1624543 ফটো উপলব্ধ | 525 নাম : জেমি বিবি সেখ স্বামীর নাম: বিল্লাল সেখ বাড়ির নং : n0025 বয়স : 42 লিঙ্গ : মহিলা | FPL2084598 ফটো উপলব্ধ |
| 526 নাম : অঞ্জলি মন্ডল স্বামীর নাম: কালু মন্ডল বাড়ির নং : n0025 বয়স : 43 লিঙ্গ : মহিলা | FPL2084606 ফটো উপলব্ধ | 527 নাম : মজিত সেখ পিতার নাম: আদালত সেখ বাড়ির নং : n0028 বয়স : 69 লিঙ্গ : পুরুষ | WB/11/073/234042 ফটো উপলব্ধ | 528 নাম : রহলা সেখ স্বামীর নাম: মজিত সেখ বাড়ির নং : n0028 বয়স : 63 লিঙ্গ : মহিলা | WB/11/073/234041 ফটো উপলব্ধ |
| 529 নাম : বাবু সেখ পিতার নাম: মজিত সেখ বাড়ির নং : n0028 বয়স : 32 লিঙ্গ : পুরুষ | SLY1485481 ফটো উপলব্ধ | 530 নাম : আনোয়ারা সেখ স্বামীর নাম: বাবু সেখ বাড়ির নং : n0028 বয়স : 29 লিঙ্গ : মহিলা | SLY1708353 ফটো উপলব্ধ | 531 নাম : ফরিদা সেখ স্বামীর নাম: সিরাজ সেখ বাড়ির নং : n0029 বয়স : 55 লিঙ্গ : মহিলা | WB/11/073/234717 ফটো উপলব্ধ |
| 532 নাম : জাহাঙ্গীর সেখ পিতার নাম: সিরাজ সেখ বাড়ির নং : n0029 বয়স : 33 লিঙ্গ : পুরুষ | SLY1485473 ফটো উপলব্ধ | 533 নাম : নাকরাজ সেখ পিতার নাম: হিয়াতুল্লা সেখ বাড়ির নং : n0030 বয়স : 63 লিঙ্গ : পুরুষ | WB/11/073/234027 ফটো উপলব্ধ | 534 নাম : মীর্ঠন সেখ পিতার নাম: নাকরাজ সেখ বাড়ির নং : n0030 বয়স : 36 লিঙ্গ : পুরুষ | SLY1295930 ফটো উপলব্ধ |
| 535 নাম : হালিমা সেখ স্বামীর নাম: মীর্ঠন সেখ বাড়ির নং : n0030 বয়স : 33 লিঙ্গ : মহিলা | SLY1392372 ফটো উপলব্ধ | 536 নাম : ইদ্রিস সেখ পিতার নাম: রমজান সেখ বাড়ির নং : n0031 বয়স : 55 লিঙ্গ : পুরুষ | WB/11/073/234666 ফটো উপলব্ধ | 537 নাম : শোভারন সেখ স্বামীর নাম: ইদ্রিস সেখ বাড়ির নং : n0031 বয়স : 51 লিঙ্গ : মহিলা | WB/11/073/234386 ফটো উপলব্ধ |
| 538 নাম : বক্রর সেখ পিতার নাম: ইদ্রিস সেখ বাড়ির নং : n0031 বয়স : 31 লিঙ্গ : পুরুষ | SLY1595289 ফটো উপলব্ধ | 539 নাম : সবিতা খাতুন পিতার নাম: ইদ্রিস সেখ বাড়ির নং : n0031 বয়স : 29 লিঙ্গ : মহিলা | SLY1708395 ফটো উপলব্ধ | 540 নাম : রহিত সেখ পিতার নাম: রমজান সেখ বাড়ির নং : n0032 বয়স : 63 লিঙ্গ : পুরুষ | WB/11/073/234447 ফটো উপলব্ধ |

| | | | | | |
|--|------------------|---|------------------|---|------------------|
| 541 নাম : রহীমুল হোসেন স্বামীর নাম: রহিত হোসেন বাড়ির নং : n0032 বয়স : 57 লিঙ্গ : মহিলা ফটো উপলব্ধ | WB/11/073/234377 | 542 নাম : মোজাম্মেল সেখ পিতার নাম: রহিত হোসেন বাড়ির নং : n0032 বয়স : 36 লিঙ্গ : পুরুষ ফটো উপলব্ধ | SLY1192830 | 543 নাম : শিউলি মন্ডল স্বামীর নাম: লুকাশ মন্ডল বাড়ির নং : n0032 বয়স : 31 লিঙ্গ : মহিলা ফটো উপলব্ধ | SLY1485465 |
| 544 নাম : আইসন সেখ স্বামীর নাম: রমজান সেখ বাড়ির নং : n0033 বয়স : 69 লিঙ্গ : মহিলা ফটো উপলব্ধ | WB/11/073/234378 | 545 নাম : ফিরদোসআলি সেখ পিতার নাম: রমজান সেখ বাড়ির নং : n0033 বয়স : 43 লিঙ্গ : পুরুষ ফটো উপলব্ধ | FPL2084754 | 546 নাম : কুদ্দুস সেখ পিতার নাম: রমজান সেখ বাড়ির নং : n0033 বয়স : 38 লিঙ্গ : পুরুষ ফটো উপলব্ধ | FPL2649028 |
| 547 নাম : তারজিনাবিবি সেখ স্বামীর নাম: ফিরদোস সেখ বাড়ির নং : n0033 বয়স : 42 লিঙ্গ : মহিলা ফটো উপলব্ধ | FPL2084762 | 548 নাম : শরিফ সেখ পিতার নাম: হোরাবুদ্দিন সেখ বাড়ির নং : n0034 বয়স : 35 লিঙ্গ : পুরুষ ফটো উপলব্ধ | SLY1192848 | 549 নাম : আনছার সেখ পিতার নাম: সোনাভন সেখ বাড়ির নং : n0037 বয়স : 74 লিঙ্গ : পুরুষ ফটো উপলব্ধ | WB/11/073/234233 |
| 550 নাম : ডালিমিন সেখ স্বামীর নাম: আনছার সেখ বাড়ির নং : n0037 বয়স : 68 লিঙ্গ : মহিলা ফটো উপলব্ধ | WB/11/073/234396 | 551 নাম : ছামসুদ্দিন সেখ পিতার নাম: সোনাভন সেখ বাড়ির নং : n0037 বয়স : 73 লিঙ্গ : পুরুষ ফটো উপলব্ধ | WB/11/073/234667 | 552 নাম : জয়ফল সেখ স্বামীর নাম: ছামসুদ্দিন সেখ বাড়ির নং : n0037 বয়স : 65 লিঙ্গ : মহিলা ফটো উপলব্ধ | FPL1624634 |
| 553 নাম : আলফাজ সেখ পিতার নাম: ছামসুদ্দিন সেখ বাড়ির নং : n0037 বয়স : 33 লিঙ্গ : পুরুষ ফটো উপলব্ধ | SLY1595388 | 554 নাম : হাফিজুল সেখ পিতার নাম: ছামসুদ্দিন সেখ বাড়ির নং : n0037 বয়স : 43 লিঙ্গ : পুরুষ ফটো উপলব্ধ | FPL2084663 | 555 নাম : রোকেয়া বিবি সেখ স্বামীর নাম: হাফিজুল সেখ বাড়ির নং : n0037 বয়স : 42 লিঙ্গ : মহিলা ফটো উপলব্ধ | FPL2084671 |
| 556 নাম : সফিক সেখ পিতার নাম: ছামসুদ্দিন সেখ বাড়ির নং : n0037 বয়স : 42 লিঙ্গ : পুরুষ ফটো উপলব্ধ | FPL2084689 | 557 নাম : নাজমিন বিবি সেখ স্বামীর নাম: সফিক সেখ বাড়ির নং : n0037 বয়স : 39 লিঙ্গ : মহিলা ফটো উপলব্ধ | SLY0093195 | 558 নাম : দুরবেশ সেখ পিতার নাম: ছামসুদ্দিন সেখ বাড়ির নং : n0037 বয়স : 33 লিঙ্গ : পুরুষ ফটো উপলব্ধ | SLY1392349 |
| 559 নাম : মাজিদা সেখ স্বামীর নাম: গোপাল সেখ বাড়ির নং : n0049 বয়স : 32 লিঙ্গ : মহিলা ফটো উপলব্ধ | SLY1793686 | 560 নাম : বারিছন সেখ স্বামীর নাম: সংসার সেখ বাড়ির নং : n0137 বয়স : 53 লিঙ্গ : মহিলা ফটো উপলব্ধ | WB/11/073/234305 | 561 নাম : সংসার সেখ পিতার নাম: রজবালি সেখ বাড়ির নং : n0136 বয়স : 57 লিঙ্গ : পুরুষ ফটো উপলব্ধ | WB/11/073/234391 |
| 562 নাম : আনোরা সেখ স্বামীর নাম: আনছার সেখ বাড়ির নং : n0096 বয়স : 67 লিঙ্গ : মহিলা ফটো উপলব্ধ | FPL0547620 | 563 নাম : ফুলসা সেখ পিতার নাম: আনছার সেখ বাড়ির নং : n0096 বয়স : 43 লিঙ্গ : পুরুষ ফটো উপলব্ধ | FPL2084697 | 564 নাম : মধুমালা বিবি সেখ স্বামীর নাম: ফুলসা সেখ বাড়ির নং : n0096 বয়স : 42 লিঙ্গ : মহিলা ফটো উপলব্ধ | FPL2084705 |
| 565 নাম : নাসিমা খাতুন পিতার নাম: ফ লসা সেখ বাড়ির নং : হুদয়পুর হাটখোলা পাড়া বয়স : 20 লিঙ্গ : মহিলা ফটো উপলব্ধ | SLY2648327 | 566 নাম : নুরমহাম্মদ সেখ পিতার নাম: কহর সেখ বাড়ির নং : n0097 বয়স : 68 লিঙ্গ : পুরুষ ফটো উপলব্ধ | WB/11/073/234540 | 567 নাম : আলমগীর সেখ পিতার নাম: আরোজ সেখ বাড়ির নং : n0105 বয়স : 31 লিঙ্গ : পুরুষ ফটো উপলব্ধ | SLY1485507 |
| 568 নাম : পাপিয়া সেখ স্বামীর নাম: মাইর সেখ বাড়ির নং : n0113 বয়স : 40 লিঙ্গ : মহিলা ফটো উপলব্ধ | FPL2469369 | 569 নাম : জাকির হোসেন সেখ পিতার নাম: হোদাবব্ব বাড়ির নং : n0113 বয়স : 40 লিঙ্গ : পুরুষ ফটো উপলব্ধ | FPL2469385 | 570 নাম : সাগর সেখ পিতার নাম: জাকির হোসেন সেখ বাড়ির নং : n0113 বয়স : 32 লিঙ্গ : পুরুষ ফটো উপলব্ধ | SLY1485549 |

| | | | | | |
|--|--------------------------------|---|--------------------------------|--|--------------------------------|
| 571 নাম : মনমিলা সেখ স্বামীর নাম: সাগর সেখ বাড়ির নং : n0113 বয়স : 30 লিঙ্গ : মহিলা | SLY1595313 ফটো উপলব্ধ | 572 নাম : তনুজা সেখ স্বামীর নাম: লোকমান আলি সেখ বাড়ির নং : n0117 বয়স : 40 লিঙ্গ : মহিলা | FPL2469427 ফটো উপলব্ধ | 573 নাম : সবুরালী সেখ পিতার নাম: সাহাদাত সেখ বাড়ির নং : n0120 বয়স : 55 লিঙ্গ : পুরুষ | WB/11/073/237676 ফটো উপলব্ধ |
| 574 নাম : জাহিরা সেখ স্বামীর নাম: সবুরালী সেখ বাড়ির নং : n0120 বয়স : 49 লিঙ্গ : মহিলা | FPL2805851 ফটো উপলব্ধ | 575 নাম : তাহমিনা সেখ স্বামীর নাম: সামিকুল সেখ বাড়ির নং : এন0136 বয়স : 22 লিঙ্গ : মহিলা | SLY2526135 ফটো উপলব্ধ | 576 নাম : মজনু সেখ পিতার নাম: হাফিজুল সেখ বাড়ির নং : এন0037 বয়স : 23 লিঙ্গ : পুরুষ | SLY2450930 ফটো উপলব্ধ |
| 577 নাম : উজদার আলি সেখ পিতার নাম: সেলিম আলি সেখ বাড়ির নং : এন0125 বয়স : 23 লিঙ্গ : পুরুষ | SLY2450955 ফটো উপলব্ধ | 578 নাম : জাহিরুল সেখ পিতার নাম: সবুরালী সেখ বাড়ির নং : এন0120 বয়স : 23 লিঙ্গ : পুরুষ | SLY2450971 ফটো উপলব্ধ | 579 নাম : নূর জাহান শেখ স্বামীর নাম: জাহিরুল শেখ বাড়ির নং : এন0120 বয়স : 23 লিঙ্গ : মহিলা | SLY2647337 ফটো উপলব্ধ |
| 580 নাম : আলিবদ্দিন সেখ পিতার নাম: সোনা সেখ বাড়ির নং : n0050 বয়স : 39 লিঙ্গ : পুরুষ | FPL2757763 ফটো উপলব্ধ | 581 নাম : নাজমা সেখ স্বামীর নাম: আলিবদ্দিন সেখ বাড়ির নং : n0050 বয়স : 37 লিঙ্গ : মহিলা | FPL2757789 ফটো উপলব্ধ | 582 নাম : জহির সেখ পিতার নাম: হিরাজ সেখ বাড়ির নং : n0093 বয়স : 51 লিঙ্গ : পুরুষ | FPL0027284 ফটো উপলব্ধ |
| 583 নাম : রেজ্জাক সেখ পিতার নাম: ফরজ সেখ বাড়ির নং : n0039 বয়স : 32 লিঙ্গ : পুরুষ | SLY1392331 ফটো উপলব্ধ | 584 নাম : আলতাফ সেখ পিতার নাম: সোনা সেখ বাড়ির নং : n0050 বয়স : 49 লিঙ্গ : পুরুষ | WB/11/073/234232 ফটো উপলব্ধ | 585 নাম : আসলিমা খাতুন স্বামীর নাম: আলতাফ সেখ বাড়ির নং : n0050 বয়স : 36 লিঙ্গ : মহিলা | SLY1133230 ফটো উপলব্ধ |
| 586 নাম : মনি সেখ পিতার নাম: ফকির সেখ বাড়ির নং : n0123 বয়স : 31 লিঙ্গ : পুরুষ | SLY1708346 ফটো উপলব্ধ | 587 নাম : মমতাজ বিবি সেখ স্বামীর নাম: সাধন সেখ বাড়ির নং : n0124 বয়স : 41 লিঙ্গ : মহিলা | FPL2335503 ফটো উপলব্ধ | 588 নাম : হাপিজা খাতুন পিতার নাম: হাফিজুল সেখ বাড়ির নং : হৃদয়পুর হাটখোলা পাড়া বয়স : 20 লিঙ্গ : মহিলা | SLY2648350 ফটো উপলব্ধ |
| 589 নাম : খারিজুল সেখ পিতার নাম: সফিক সেখ বাড়ির নং : হৃদয়পুর কলোনি পাড়া বয়স : 20 লিঙ্গ : পুরুষ | SLY2648616 ফটো উপলব্ধ | 590 নাম : মারিয়া সেখ স্বামীর নাম: সাহাবুদ্দিন সেখ বাড়ির নং : n0016 বয়স : 51 লিঙ্গ : মহিলা | WB/11/073/234255 ফটো উপলব্ধ | 591 নাম : আরজামুল সেখ পিতার নাম: সাহাবুদ্দিন সেখ বাড়ির নং : n0016 বয়স : 31 লিঙ্গ : পুরুষ | SLY1485416 ফটো উপলব্ধ |
| 592 নাম : আশালতা সেখ স্বামীর নাম: ইয়াকুব সেখ বাড়ির নং : n0017 বয়স : 76 লিঙ্গ : মহিলা | WB/11/073/234246 ফটো উপলব্ধ | 593 নাম : নজর আলি সেখ পিতার নাম: ইয়াকুব সেখ বাড়ির নং : n0017 বয়স : 52 লিঙ্গ : পুরুষ | FPL1624527 ফটো উপলব্ধ | 594 নাম : কেসমত আলি সেখ পিতার নাম: ইয়াকুব সেখ বাড়ির নং : n0017 বয়স : 43 লিঙ্গ : পুরুষ | FPL2084721 ফটো উপলব্ধ |
| 595 নাম : মোচেনা বিবি সেখ স্বামীর নাম: নজরআলি সেখ বাড়ির নং : n0017 বয়স : 43 লিঙ্গ : মহিলা | FPL2084739 ফটো উপলব্ধ | 596 নাম : আলতা ভানু বিবি সেখ স্বামীর নাম: কেসমত আলি আলি সেখ বাড়ির নং : n0017 বয়স : 42 লিঙ্গ : মহিলা | FPL2084747 ফটো উপলব্ধ | 597 নাম : মলুদা সেখ স্বামীর নাম: হানেফ সেখ বাড়ির নং : n0020 বয়স : 63 লিঙ্গ : মহিলা | WB/11/073/234325 ফটো উপলব্ধ |
| 598 নাম : সাহারালি সেখ পিতার নাম: আদালত সেখ বাড়ির নং : n0021 বয়স : 73 লিঙ্গ : পুরুষ | WB/11/073/234231 ফটো উপলব্ধ | 599 নাম : রজিফা সেখ স্বামীর নাম: সাহারালি সেখ বাড়ির নং : n0021 বয়স : 66 লিঙ্গ : মহিলা | WB/11/073/234247 ফটো উপলব্ধ | 600 নাম : হাতেম আলি সেখ পিতার নাম: সাহার আলি সেখ বাড়ির নং : n0021 বয়স : 43 লিঙ্গ : পুরুষ | FPL2084630 ফটো উপলব্ধ |

| | | | | | |
|--|--------------------------------|--|--------------------------------|--|--------------------------------|
| 601 নাম : তুহিন সেখ পিতার নাম: লোকমান আলি সেখ বাড়ির নং : হৃদয়পুর হাটখোলা পাড়া বয়স : 21 লিঙ্গ : পুরুষ | SLY2645612 ফটো উপলব্ধ | 602 নাম : মিজানুর সেখ পিতার নাম: আরোজ সেখ বাড়ির নং : n0105 বয়স : 33 লিঙ্গ : পুরুষ | SLY1485499 ফটো উপলব্ধ | 603 নাম : ছাইরা সেখ স্বামীর নাম: মল্লিক সেখ বাড়ির নং : n0038 বয়স : 67 লিঙ্গ : মহিলা | WB/11/073/234242 ফটো উপলব্ধ |
| 604 নাম : পায়েল খাতুন পিতার নাম: সাধন সেখ বাড়ির নং : হৃদয়পুর হাটখোলা পাড়া বয়স : 20 লিঙ্গ : মহিলা | SLY2646990 ফটো উপলব্ধ | 605 নাম : ফরজ সেখ পিতার নাম: ইয়াকুব সেখ বাড়ির নং : n0039 বয়স : 61 লিঙ্গ : পুরুষ | WB/11/073/234421 ফটো উপলব্ধ | 606 নাম : বাছিরন সেখ স্বামীর নাম: ফরজ সেখ বাড়ির নং : n0039 বয়স : 56 লিঙ্গ : মহিলা | WB/11/073/234240 ফটো উপলব্ধ |
| 607 নাম : ছাদ্দার সেখ পিতার নাম: ফরজ সেখ বাড়ির নং : n0039 বয়স : 34 লিঙ্গ : পুরুষ | SLY1192855 ফটো উপলব্ধ | 608 নাম : আরোজ সেখ পিতার নাম: নবহুদ্দিন সেখ বাড়ির নং : n0105 বয়স : 60 লিঙ্গ : পুরুষ | FPL2335289 ফটো উপলব্ধ | 609 নাম : মমতাজ সেখ স্বামীর নাম: আরোজ সেখ বাড়ির নং : n0105 বয়স : 49 লিঙ্গ : মহিলা | WB/11/073/237157 ফটো উপলব্ধ |
| 610 নাম : আবুহুদ্দিন সেখ পিতার নাম: আরোজ সেখ বাড়ির নং : n0105 বয়স : 34 লিঙ্গ : পুরুষ | SLY1193010 ফটো উপলব্ধ | 611 নাম : সাহিবা সেখ স্বামীর নাম: আবুহুদ্দিন সেখ বাড়ির নং : n0105 বয়স : 29 লিঙ্গ : মহিলা | SLY1708296 ফটো উপলব্ধ | 612 নাম : বদর সেখ পিতার নাম: নহর সেখ বাড়ির নং : n0040 বয়স : 55 লিঙ্গ : পুরুষ | FPL0020610 ফটো উপলব্ধ |
| 613 নাম : তাজলি সেখ স্বামীর নাম: বদর সেখ বাড়ির নং : n0040 বয়স : 54 লিঙ্গ : মহিলা | WB/11/073/234336 ফটো উপলব্ধ | 614 নাম : আজমত সেখ পিতার নাম: ইয়াকুব সেখ বাড়ির নং : n0041 বয়স : 55 লিঙ্গ : পুরুষ | FPL2335271 ফটো উপলব্ধ | 615 নাম : জহিরন সেখ স্বামীর নাম: আজমত সেখ বাড়ির নং : n0041 বয়স : 51 লিঙ্গ : মহিলা | WB/11/073/234166 ফটো উপলব্ধ |
| 616 নাম : ফুলচুরাতন সেখ স্বামীর নাম: কাদেরআলি সেখ বাড়ির নং : n0045 বয়স : 39 লিঙ্গ : মহিলা | FPL2654580 ফটো উপলব্ধ | 617 নাম : জুলু সেখ পিতার নাম: ফটিক সেখ বাড়ির নং : n0049 বয়স : 76 লিঙ্গ : পুরুষ | WB/11/073/234709 ফটো উপলব্ধ | 618 নাম : ইয়াস নবী সেখ মায়ের নাম: ছালেমা সেখ বাড়ির নং : N0098 বয়স : 26 লিঙ্গ : পুরুষ | SLY2348795 ফটো উপলব্ধ |
| 619 নাম : সারজিনা সেখ স্বামীর নাম: জুলু সেখ বাড়ির নং : n0049 বয়স : 66 লিঙ্গ : মহিলা | WB/11/073/234204 ফটো উপলব্ধ | 620 নাম : মানিক সেখ পিতার নাম: জুলু সেখ বাড়ির নং : n0049 বয়স : 35 লিঙ্গ : পুরুষ | SLY1192863 ফটো উপলব্ধ | 621 নাম : পানোসোনা সেখ স্বামীর নাম: মানিক সেখ বাড়ির নং : n0049 বয়স : 33 লিঙ্গ : মহিলা | SLY1392406 ফটো উপলব্ধ |
| 622 নাম : গোপাল সেখ পিতার নাম: জুলু সেখ বাড়ির নং : n0049 বয়স : 32 লিঙ্গ : পুরুষ | SLY1392281 ফটো উপলব্ধ | 623 নাম : রৌশোনুর সেখ স্বামীর নাম: বক্রর সেখ বাড়ির নং : এন003 বয়স : 23 লিঙ্গ : মহিলা | SLY2451516 ফটো উপলব্ধ | 624 নাম : তহমিনা খাতুন পিতার নাম: কসমদ্দিন সেখ বাড়ির নং : এন0017 বয়স : 23 লিঙ্গ : মহিলা | SLY2451524 ফটো উপলব্ধ |
| 625 নাম : জান্দার আলি সেখ পিতার নাম: জিয়াউর রহমান সেখ বাড়ির নং : n0042 বয়স : 27 লিঙ্গ : পুরুষ | SLY1889757 ফটো উপলব্ধ | 626 নাম : মৌসুমী সেখ স্বামীর নাম: জাহাঙ্গির সেখ বাড়ির নং : হৃদয়পুর হাটখোলা পাড়া বয়স : 25 লিঙ্গ : মহিলা | SLY2644904 ফটো উপলব্ধ | 627 নাম : আলমগীর সেখ পিতার নাম: কাদের আলি শেখ বাড়ির নং : হৃদয়পুর হাটখোলা পাড়া বয়স : 20 লিঙ্গ : পুরুষ | SLY2642874 ফটো উপলব্ধ |
| 628 নাম : আল্লারিকাত সেখ পিতার নাম: জমির সেখ বাড়ির নং : n0150 বয়স : 26 লিঙ্গ : পুরুষ | SLY1987692 ফটো উপলব্ধ | 629 নাম : কহিনুর সেখ স্বামীর নাম: নুরমহম্মাদ সেখ বাড়ির নং : n0097 বয়স : 60 লিঙ্গ : মহিলা | WB/11/073/234363 ফটো উপলব্ধ | 630 নাম : রুপছের সেখ পিতার নাম: নুরমহম্মাদ সেখ বাড়ির নং : n0097 বয়স : 38 লিঙ্গ : পুরুষ | FPL2649010 ফটো উপলব্ধ |

| | | | | | |
|--|--------------------------|---|--------------------------|---|--------------------------------|
| 631 নাম : মিনাকী খাতুন পিতার নাম: নুরমহম্মদ সেখ বাড়ির নং : n0097 বয়স : 35 লিঙ্গ : মহিলা | SLY1485390 ফটো উপলব্ধ | 632 নাম : নাজমা সেখ স্বামীর নাম: রুপছের সেখ বাড়ির নং : n0097 বয়স : 33 লিঙ্গ : মহিলা | SLY1192988 ফটো উপলব্ধ | 633 নাম : জমির সেখ পিতার নাম: হেকমত সেখ বাড়ির নং : n0098 বয়স : 50 লিঙ্গ : পুরুষ | WB/11/073/234483 ফটো উপলব্ধ |
| 634 নাম : বানু সেখ স্বামীর নাম: জমির সেখ বাড়ির নং : n0098 বয়স : 43 লিঙ্গ : মহিলা | FPL2084796 ফটো উপলব্ধ | 635 নাম : ছালেমা সেখ পিতার নাম: হেকমত সেখ বাড়ির নং : n0098 বয়স : 45 লিঙ্গ : মহিলা | FPL2084804 ফটো উপলব্ধ | 636 নাম : খোদাবক্স সেখ পিতার নাম: কাসেম সেখ বাড়ির নং : n0099 বয়স : 78 লিঙ্গ : পুরুষ | FPL2335297 ফটো উপলব্ধ |
| 637 নাম : আব্দুল হোসেন সেখ পিতার নাম: খোদাবক্স সেখ বাড়ির নং : n0099 বয়স : 52 লিঙ্গ : পুরুষ | FPL2335305 ফটো উপলব্ধ | 638 নাম : জাহানারা বিবি সেখ স্বামীর নাম: আব্দুল হোসেন সেখ বাড়ির নং : n0099 বয়স : 50 লিঙ্গ : মহিলা | SLY1392315 ফটো উপলব্ধ | 639 নাম : জাহাঙ্গীর সেখ পিতার নাম: আব্দুল হোসেন সেখ বাড়ির নং : n0099 বয়স : 32 লিঙ্গ : পুরুষ | SLY1595321 ফটো উপলব্ধ |
| 640 নাম : আলমঙ্গীর সেখ পিতার নাম: আব্দুল হোসেন সেখ বাড়ির নং : n0099 বয়স : 31 লিঙ্গ : পুরুষ | SLY1683010 ফটো উপলব্ধ | 641 নাম : জহির আলি পিতার নাম: খোদাবক্স বাড়ির নং : n0099 বয়স : 44 লিঙ্গ : পুরুষ | FPL2654457 ফটো উপলব্ধ | 642 নাম : রুপছন সেখ স্বামীর নাম: জাহির আলি সেখ বাড়ির নং : n0099 বয়স : 40 লিঙ্গ : মহিলা | SLY1192996 ফটো উপলব্ধ |
| 643 নাম : আছমা সেখ স্বামীর নাম: জাহাঙ্গীর সেখ বাড়ির নং : n0099 বয়স : 33 লিঙ্গ : মহিলা | SLY1595305 ফটো উপলব্ধ | 644 নাম : সাগরী সেখ স্বামীর নাম: জাকির হোসেন বাড়ির নং : n0112 বয়স : 35 লিঙ্গ : মহিলা | FPL2469377 ফটো উপলব্ধ | 645 নাম : মহির সেখ পিতার নাম: খোদাবক্স বাড়ির নং : n0114 বয়স : 45 লিঙ্গ : পুরুষ | FPL2469393 ফটো উপলব্ধ |
| 646 নাম : রসেনারা সেখ স্বামীর নাম: সেলিম বাড়ির নং : n0116 বয়স : 46 লিঙ্গ : মহিলা | FPL2469419 ফটো উপলব্ধ | 647 নাম : সুজয় মণ্ডল পিতার নাম: কালু মণ্ডল বাড়ির নং : এন0025 বয়স : 26 লিঙ্গ : পুরুষ | SLY1959980 ফটো উপলব্ধ | 648 নাম : তোসলিমা খাতুন সেখ স্বামীর নাম: তুরব আলি সেখ বাড়ির নং : এন0150 বয়স : 22 লিঙ্গ : মহিলা | SLY2636355 ফটো উপলব্ধ |
| 649 নাম : কুমার সেখ মায়ের নাম: মাহিদা সেখ বাড়ির নং : এন0014 বয়স : 20 লিঙ্গ : পুরুষ | SLY2686053 ফটো উপলব্ধ | 650 নাম : সীমা সেখ স্বামীর নাম: লালচাঁদ সেখ বাড়ির নং : এন0024 বয়স : 19 লিঙ্গ : মহিলা | SLY2690956 ফটো উপলব্ধ | 651 নাম : খালেদা খাতুন পিতার নাম: ছাম সুদ্দিন শেখ বাড়ির নং : হুদয়পুর এন0037 বয়স : 39 লিঙ্গ : মহিলা | SLY2688422 ফটো উপলব্ধ |
| 652 নাম : দিপালী সরকার পিতার নাম: সঞ্জিব সরকার বাড়ির নং : এন0007 বয়স : 42 লিঙ্গ : মহিলা | KNS2018331 ফটো উপলব্ধ | 653 নাম : মিষ্টু বিশ্বাস স্বামীর নাম: প্রদীপ্ত বিশ্বাস বাড়ির নং : এন0072 বয়স : 22 লিঙ্গ : মহিলা | NHW2565406 ফটো উপলব্ধ | 654 নাম : রাজীব মন্ডল পিতার নাম: কালু মন্ডল বাড়ির নং : এন0025 বয়স : 27 লিঙ্গ : পুরুষ | SLY2698017 ফটো উপলব্ধ |
| 655 নাম : সোহেল সেখ পিতার নাম: কালগাজী সেখ বাড়ির নং : এন0020 বয়স : 19 লিঙ্গ : পুরুষ | SLY2701134 ফটো উপলব্ধ | 656 নাম : রাজদীপ বিশ্বাস পিতার নাম: অজিত বিশ্বাস বাড়ির নং : এন0042 বয়স : 19 লিঙ্গ : পুরুষ | SLY2701175 ফটো উপলব্ধ | 657 নাম : মৃতুল দাস পিতার নাম: সমীর দাস বাড়ির নং : এন0066 বয়স : 19 লিঙ্গ : পুরুষ | SLY2701845 ফটো উপলব্ধ |
| 658 নাম : সঙ্গিতা দাস পিতার নাম: বিকাশ দাস বাড়ির নং : এন0065 বয়স : 24 লিঙ্গ : মহিলা | SLY2701936 ফটো উপলব্ধ | | | | |



| | | | | | | | | | | | |
|--|---|------------|------------|--|---|------------|------------|--|---|------------|------------|
| 659 | 1 | SLY2740736 | ফটো উপলব্ধ | 660 | 1 | SLY2744951 | ফটো উপলব্ধ | 661 | 1 | SLY2746485 | ফটো উপলব্ধ |
| নাম : রুদ্র নারায়ণ মোদক মায়ের নাম: ইলোরা বিশ্বাস বাড়ির নং : এন0080 বয়স : 18 লিঙ্গ : পুরুষ | | | | নাম : সনৎ দাস পিতার নাম: রবিন দাস বাড়ির নং : এন0007 বয়স : 20 লিঙ্গ : পুরুষ | | | | নাম : সরিফুল সেখ পিতার নাম: ছান্দার আলি সেখ বাড়ির নং : নং 0026 বয়স : 19 লিঙ্গ : পুরুষ | | | |
| 662 | 1 | SLY2746634 | ফটো উপলব্ধ | 663 | 1 | SLY2752954 | ফটো উপলব্ধ | 664 | 1 | SLY2752962 | ফটো উপলব্ধ |
| নাম : তুরব আলি সেখ পিতার নাম: রহমান সেখ বাড়ির নং : 82-চাপড়া বয়স : 29 লিঙ্গ : পুরুষ | | | | নাম : ফজর মোল্লা পিতার নাম: আদর আলি মোল্লা বাড়ির নং : এন0010 বয়স : 19 লিঙ্গ : পুরুষ | | | | নাম : সুমন ঘোষ পিতার নাম: দেবাশিস ঘোষ বাড়ির নং : এন0109 বয়স : 18 লিঙ্গ : পুরুষ | | | |



নির্বাচক সংখ্যার সারসংক্ষেপ :

A) নির্বাচকের সংখ্যা :

| | নির্বাচক তালিকার প্রকৃতি | নির্বাচক তালিকার পরিচিতি : | নির্বাচকের সংখ্যা : | | | | |
|--|---|----------------------------|---|-------|--------------|-----|-----|
| | | | পুরুষ | মহিলা | তৃতীয় লিঙ্গ | মোট | |
| I | মূল তালিকা | মূল তালিকা | বিশেষ নিবিড় সংশোধন ২০২৬ এর চূড়ান্ত ভোটার তালিকার সহিত 09-04-2026 তারিখ অবধি সংশোধিত নির্বাচক তালিকা | 331 | 327 | 0 | 658 |
| II | 1- সংযোজন তালিকা | সংযোজনী 1 | বিশেষ সংক্ষিপ্ত সংশোধন 2026 | 6 | 0 | 0 | 6 |
| | | সংযোজনী 2 | ধারাবাহিক সংশোধন 2026 | 0 | 0 | 0 | 0 |
| | | মোট | | 6 | 0 | 0 | 6 |
| III | 2- বিয়োজন তালিকা | সংযোজনী 1 | বিশেষ সংক্ষিপ্ত সংশোধন 2026 | 0 | 0 | 0 | 0 |
| | | সংযোজনী 2 | ধারাবাহিক সংশোধন 2026 | 0 | 0 | 0 | 0 |
| | | মোট | | 0 | 0 | 0 | 0 |
| IV | 'লিঙ্গ ক্ষেত্রের' পরিবর্তনের কারণে পার্থক্য | | | 0 | 0 | 0 | 0 |
| V | বিচারপ্রক্রিয়ার অধীনস্থ | | | 0 | 0 | 0 | 0 |
| VI | বিচার বিভাগীয় আধিকারিক কর্তৃক বিচারপূর্বক নিষ্পত্তির পর বিয়োজিত | | | 11 | 17 | 0 | 28 |
| নির্বাচকের মোট সংখ্যা (I+II-III+IV-V-VI) | | | | 326 | 310 | 0 | 636 |

B) ক্রটি সংশোধনের সংখ্যা :

| নির্বাচক তালিকার প্রকৃতি | নির্বাচক তালিকার পরিচিতি : | ক্রটি সংশোধনের সংখ্যা : |
|--------------------------|-----------------------------|-------------------------|
| সংযোজনী 1 | বিশেষ সংক্ষিপ্ত সংশোধন 2026 | 0 |
| সংযোজনী 2 | ধারাবাহিক সংশোধন 2026 | 0 |
| | মোট | 0 |

নির্বাচক নিবন্ধন আধিকারিকের স্বাক্ষর

E-মৃত, S-স্থানান্তরিত, R-একাধিকবার অন্তর্ভুক্ত, M-নিখোঁজ, Q-যোগ্য নহে