



নির্বাচক তালিকা 2026 S25 পশ্চিমবঙ্গ

বিধানসভা নির্বাচনক্ষেত্রের নং, নাম ও সংরক্ষণের স্থিতি : 83 - কৃষ্ণনগর উত্তর (সাধারণ)		অংশ নং : 191																			
বিধানসভা নির্বাচনক্ষেত্রটি যে লোকসভা নির্বাচনক্ষেত্রের / ক্ষেত্রসমূহের অন্তর্ভুক্ত তার নং, নাম ও সংরক্ষণ স্থিতি : 12 - কৃষ্ণনগর (সাধারণ)																					
1. সংশোধনের পূর্ণ বিবরণ																					
সংশোধনের বৎসর :	2026	নির্বাচক তালিকার পরিচিতি : বিশেষ নিবিড় সংশোধন ২০২৬ এর চূড়ান্ত ভোটার তালিকার সহিত 09-04-2026 তারিখ অবধি সংশোধিত নির্বাচক তালিকা																			
ভিত্তি তারিখ :	01-01-2026																				
সংশোধনের প্রকৃতি :	ধারাবাহিক সংশোধন 2026																				
প্রকাশনার তারিখ :	09-04-2026																				
2. অংশ ও নির্বাচনী এলাকার পূর্ণ বিবরণ :																					
অংশের ভাগ নং ও নাম :																					
1-সরবেড়িয়া পাড়া		<table style="width: 100%; border-collapse: collapse;"> <tr> <td style="width: 60%;">প্রধান শহর/গ্রাম</td> <td>: ভীমপুর</td> </tr> <tr> <td>ওয়ার্ড</td> <td>:</td> </tr> <tr> <td>থানা</td> <td>: ভীমপুর</td> </tr> <tr> <td>গ্রাম পঞ্চগায়েত</td> <td>: ভীমপুর</td> </tr> <tr> <td>ব্লক</td> <td>: কৃষ্ণনগর - 1</td> </tr> <tr> <td>মহকুমা</td> <td>: কৃষ্ণনগর, সদর</td> </tr> <tr> <td>জেলা</td> <td>: নদীয়া</td> </tr> <tr> <td>পিন</td> <td>: 741167</td> </tr> </table>				প্রধান শহর/গ্রাম	: ভীমপুর	ওয়ার্ড	:	থানা	: ভীমপুর	গ্রাম পঞ্চগায়েত	: ভীমপুর	ব্লক	: কৃষ্ণনগর - 1	মহকুমা	: কৃষ্ণনগর, সদর	জেলা	: নদীয়া	পিন	: 741167
প্রধান শহর/গ্রাম	: ভীমপুর																				
ওয়ার্ড	:																				
থানা	: ভীমপুর																				
গ্রাম পঞ্চগায়েত	: ভীমপুর																				
ব্লক	: কৃষ্ণনগর - 1																				
মহকুমা	: কৃষ্ণনগর, সদর																				
জেলা	: নদীয়া																				
পিন	: 741167																				
3. ভোট গ্রহন কেন্দ্রের পূর্ণ বিবরণ :																					
ভোট গ্রহন কেন্দ্রের নং, নাম :		ভোট গ্রহন কেন্দ্রের শ্রেণী :		গ্রামীণ																	
191 - স্বামীজি বিদ্যাপীঠ, ভীমপুর, রুম-4		এই অংশে সহায়ক ভোটগ্রহন কেন্দ্রের সংখ্যা		0																	
ভোট গ্রহন কেন্দ্রের ঠিকানা :		:																			
স্বামীজি বিদ্যাপীঠ, রুম নং 4, ভীমপুর																					
4. নির্বাচকের সংখ্যা :																					
প্রথম ক্রমিক নং	শেষ ক্রমিক নং	মোট সংখ্যা																			
		পুরুষ	মহিলা	তৃতীয় লিঙ্গ	মোট																
1	591	294	290	0	584																

নির্বাচক নিবন্ধন আধিকারিকের স্বাক্ষর

Nazri Naksha

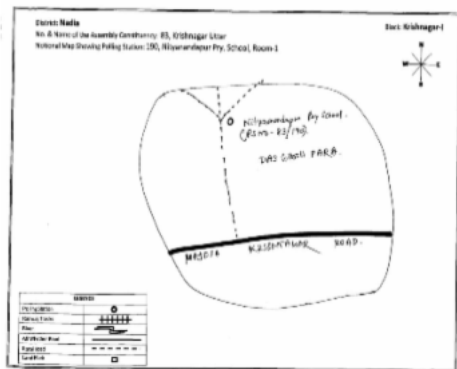

Google Map View



Polling Station Building Front View

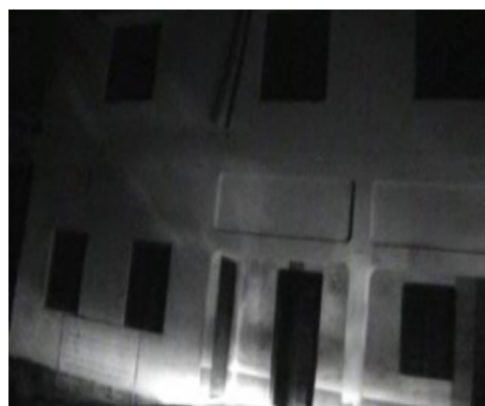

Polling Station Front View



Cad View

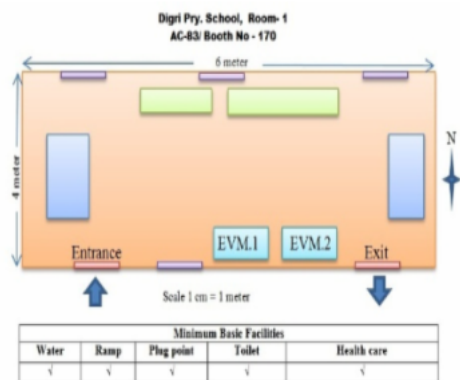

Key MAP View

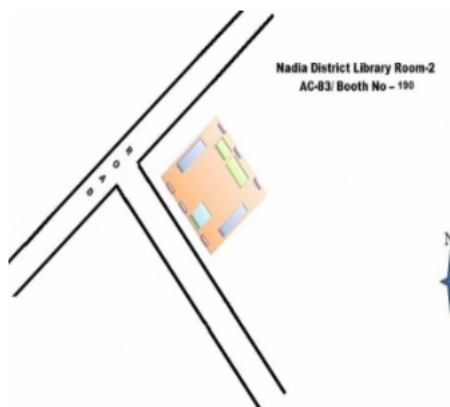



1 নাম : অজিত অধিকারী পিতার নাম: গৌরহরি অধিকারী বাড়ির নং : n0034 বয়স : 74 লিঙ্গ : পুরুষ	WB/11/074/216206	ফটো উপলব্ধ	2 নাম : মঞ্জু অধিকারী স্বামীর নাম: অজিত অধিকারী বাড়ির নং : n0034 বয়স : 66 লিঙ্গ : মহিলা	WB/11/074/216872	ফটো উপলব্ধ	3 নাম : উজ্জ্বল অধিকারী পিতার নাম: অজিত অধিকারী বাড়ির নং : n0034 বয়স : 48 লিঙ্গ : পুরুষ	LQD2057065	ফটো উপলব্ধ
4 নাম : অসিমা অধিকারী (পাল) স্বামীর নাম: উজ্জ্বল অধিকারী বাড়ির নং : n0034 বয়স : 40 লিঙ্গ : মহিলা	XZF2097756	ফটো উপলব্ধ	5 নাম : কল্পনা অধিকারী স্বামীর নাম: বাসুদেব অধিকারী বাড়ির নং : n0038 বয়স : 63 লিঙ্গ : মহিলা	WB/11/074/216655	ফটো উপলব্ধ	6 নাম : পার্থ অধিকারী পিতার নাম: বাসুদেব অধিকারী বাড়ির নং : n0038 বয়স : 50 লিঙ্গ : পুরুষ	WB/11/074/216225	ফটো উপলব্ধ
7 নাম : পিয়ালি অধিকারী পিতার নাম: পার্থ অধিকারী বাড়ির নং : এন0038 বয়স : 20 লিঙ্গ : মহিলা	XZF3016706	ফটো উপলব্ধ	8 নাম : কল্পনা অধিকারী স্বামীর নাম: ভজন অধিকারী বাড়ির নং : n0047 বয়স : 53 লিঙ্গ : মহিলা	WB/11/074/216483	ফটো উপলব্ধ	9 নাম : সুরজিৎ অধিকারী পিতার নাম: ভজন অধিকারী বাড়ির নং : n0047 বয়স : 31 লিঙ্গ : পুরুষ	XZF1985423	ফটো উপলব্ধ
10 নাম : অভিজিৎ অধিকারী পিতার নাম: ভজন অধিকারী বাড়ির নং : n0047 বয়স : 30 লিঙ্গ : পুরুষ	XZF2097889	ফটো উপলব্ধ	11 নাম : ভোলানাথ অধিকারী পিতার নাম: কালীপদ অধিকারী বাড়ির নং : n0047 বয়স : 40 লিঙ্গ : পুরুষ	LQD2057677	ফটো উপলব্ধ	12 নাম : রাজু অধিকারী পিতার নাম: জয়দেব অধিকারী বাড়ির নং : n0052 বয়স : 44 লিঙ্গ : পুরুষ	LQD1874296	ফটো উপলব্ধ
13 নাম : কনক অধিকারী স্বামীর নাম: জয়দেব অধিকারী বাড়ির নং : n0052 বয়স : 61 লিঙ্গ : মহিলা	WB/11/074/216182	ফটো উপলব্ধ	14 নাম : জয়দেব অধিকারী পিতার নাম: গোপাল অধিকারী বাড়ির নং : n0052 বয়স : 66 লিঙ্গ : পুরুষ	WB/11/074/216199	ফটো উপলব্ধ	15 নাম : সোমা অধিকারী(বেরাগ্য) স্বামীর নাম: ভোলানাথ অধিকারী বাড়ির নং : n0047 বয়স : 35 লিঙ্গ : মহিলা	XZF1633247	ফটো উপলব্ধ
16 নাম : সুলেখা অধিকারী স্বামীর নাম: রাজু অধিকারী বাড়ির নং : n0052 বয়স : 34 লিঙ্গ : মহিলা	XZF2307957	ফটো উপলব্ধ	17 নাম : সুতপা অধিকারী স্বামীর নাম: সঞ্জয় অধিকারী বাড়ির নং : n0015 বয়স : 35 লিঙ্গ : মহিলা	XZF1633114	ফটো উপলব্ধ	18 নাম : আনন্দ অধিকারী পিতার নাম: নিমাই চন্দ্র অধিকারী বাড়ির নং : n0015 বয়স : 60 লিঙ্গ : পুরুষ	XZF2683977	ফটো উপলব্ধ
19 নাম : উমা অধিকারী স্বামীর নাম: আনন্দ অধিকারী বাড়ির নং : n0015 বয়স : 57 লিঙ্গ : মহিলা	XZF2684819	ফটো উপলব্ধ	20 নাম : জ্যোৎস্না মজুমদার স্বামীর নাম: উত্তম মজুমদার বাড়ির নং : n0005 বয়স : 54 লিঙ্গ : মহিলা	LQD2387850	ফটো উপলব্ধ	21 নাম : মানস কুন্ডু পিতার নাম: বংশী কুন্ডু বাড়ির নং : এন0048 বয়স : 22 লিঙ্গ : পুরুষ	XZF2846285	ফটো উপলব্ধ
22 নাম : রাকেশ কর্মকার পিতার নাম: রনজিৎ কুমার কর্মকার বাড়ির নং : n0005 বয়স : 29 লিঙ্গ : পুরুষ	XZF2206894	ফটো উপলব্ধ	Q নাম : উত্তম মজুমদার পিতার নাম: সুশীল মজুমদার বাড়ির নং : বয়স : 58 লিঙ্গ : পুরুষ	XZF2307916	ফটো উপলব্ধ	24 নাম : লক্ষ্মীরাণী কুণ্ডু স্বামীর নাম: সুশীল কুণ্ডু বাড়ির নং : n0138 বয়স : 76 লিঙ্গ : মহিলা	WB/11/074/216053	ফটো উপলব্ধ
25 নাম : ছবিরানী কুণ্ডু স্বামীর নাম: নিতাই কুণ্ডু বাড়ির নং : n0135 বয়স : 57 লিঙ্গ : মহিলা	WB/11/074/216055	ফটো উপলব্ধ	26 নাম : সোনালী মজুমদার ঘোষ স্বামীর নাম: উজ্জ্বল মজুমদার বাড়ির নং : এন0005 বয়স : 29 লিঙ্গ : মহিলা	XZF2207470	ফটো উপলব্ধ	27 নাম : বংশীবদন কুণ্ডু পিতার নাম: মনোরঞ্জন কুণ্ডু বাড়ির নং : n0048 বয়স : 56 লিঙ্গ : পুরুষ	WB/11/074/216404	ফটো উপলব্ধ
28 নাম : পূর্ণিমা কুন্ডু স্বামীর নাম: বংশীবদন কুন্ডু বাড়ির নং : n0048 বয়স : 40 লিঙ্গ : মহিলা	XZF0837062	ফটো উপলব্ধ	E2 নাম : মধুসূদন কর্মকার পিতার নাম: মুরারী মোহন কর্মকার বাড়ির নং : n0005 বয়স : 69 লিঙ্গ : পুরুষ	XZF3010600	ফটো উপলব্ধ	30 নাম : রনজিৎ কুমার কর্মকার পিতার নাম: মুরারী মোহন কর্মকার বাড়ির নং : n0005 বয়স : 66 লিঙ্গ : পুরুষ	XZF3010626	ফটো উপলব্ধ



31	XZF2206902	ফটো উপলব্ধ	32	XZF3010618	ফটো উপলব্ধ	33	XZF3007010	ফটো উপলব্ধ
নাম : রাজেশ কর্মকার পিতার নাম: রনজিত কুমার কর্মকার বাড়ির নং : n0005 বয়স : 29 লিঙ্গ : পুরুষ			নাম : অনিমা কর্মকার স্বামীর নাম: রনজিত কুমার কর্মকার বাড়ির নং : n0005 বয়স : 60 লিঙ্গ : মহিলা			নাম : নির্মল কুণ্ডু পিতার নাম: নিমাই চাঁদ কুণ্ডু বাড়ির নং : n0005 বয়স : 58 লিঙ্গ : পুরুষ		
Q 34	XZF1209170	ফটো উপলব্ধ	35	LQD2321198	ফটো উপলব্ধ	36	LQD2199503	ফটো উপলব্ধ
নাম : উজ্জল মজুমদার পিতার নাম: উত্তম মজুমদার বাড়ির নং : বয়স : 37 লিঙ্গ : পুরুষ			নাম : অন্তরা কুন্ডু স্বামীর নাম: নির্মল কুন্ডু বাড়ির নং : n0005 বয়স : 43 লিঙ্গ : মহিলা			নাম : কাকলী বিশ্বাস স্বামীর নাম: সুকুমার বিশ্বাস বাড়ির নং : n0005 বয়স : 41 লিঙ্গ : মহিলা		
37	XZF1985266	ফটো উপলব্ধ	38	XZF1633031	ফটো উপলব্ধ	39	XZF2391050	ফটো উপলব্ধ
নাম : নারায়ন কুন্ডু পিতার নাম: নিতাই কুন্ডু বাড়ির নং : n0136 বয়স : 32 লিঙ্গ : পুরুষ			নাম : নির্মল কুন্ডু স্বামীর নাম: কাজল কুন্ডু বাড়ির নং : n0132 বয়স : 42 লিঙ্গ : পুরুষ			নাম : সুজাতা কুন্ডু স্বামীর নাম: নির্মল কুন্ডু বাড়ির নং : n0132 বয়স : 39 লিঙ্গ : মহিলা		
40	XZF2357721	ফটো উপলব্ধ	41	WB/11/074/216026	ফটো উপলব্ধ	42	WB/11/074/216092	ফটো উপলব্ধ
নাম : সত্যজিৎ কুন্ডু পিতার নাম: নিতাই কুন্ডু বাড়ির নং : n0153 বয়স : 31 লিঙ্গ : পুরুষ			নাম : শান্তি কর্মকার পিতার নাম: ভোলানাথ কর্মকার বাড়ির নং : n0054 বয়স : 71 লিঙ্গ : পুরুষ			নাম : শেফালী কর্মকার স্বামীর নাম: শান্তি কর্মকার বাড়ির নং : n0054 বয়স : 66 লিঙ্গ : মহিলা		
43	LQD1874304	ফটো উপলব্ধ	44	LQD2057081	ফটো উপলব্ধ	45	XZF1985449	ফটো উপলব্ধ
নাম : শরৎ কর্মকার পিতার নাম: শান্তি কর্মকার বাড়ির নং : n0054 বয়স : 44 লিঙ্গ : পুরুষ			নাম : শীতল কর্মকার পিতার নাম: শান্তি কর্মকার বাড়ির নং : n0054 বয়স : 42 লিঙ্গ : পুরুষ			নাম : সুলেখা কর্মকার স্বামীর নাম: শীতল কর্মকার বাড়ির নং : n0054 বয়স : 31 লিঙ্গ : মহিলা		
46	WB/11/074/216048	ফটো উপলব্ধ	47	LQD1394626	ফটো উপলব্ধ	48	XZF1633270	ফটো উপলব্ধ
নাম : অঞ্জলী কর্মকার স্বামীর নাম: নিত্যগোপাল কর্মকার বাড়ির নং : n0055 বয়স : 66 লিঙ্গ : মহিলা			নাম : কিশোর কর্মকার পিতার নাম: নিত্যগোপাল কর্মকার বাড়ির নং : n0055 বয়স : 51 লিঙ্গ : পুরুষ			নাম : কাকলী কর্মকার স্বামীর নাম: কিশোর কর্মকার বাড়ির নং : n0055 বয়স : 42 লিঙ্গ : মহিলা		
49	LQD2199693	ফটো উপলব্ধ	50	LQD2199701	ফটো উপলব্ধ	51	XZF2206886	ফটো উপলব্ধ
নাম : অশোক কর্মকার পিতার নাম: নিত্যগোপাল কর্মকার বাড়ির নং : n0055 বয়স : 42 লিঙ্গ : পুরুষ			নাম : দিলীপ কর্মকার পিতার নাম: নিত্যগোপাল কর্মকার বাড়ির নং : n0055 বয়স : 40 লিঙ্গ : পুরুষ			নাম : মৌসুমী কর্মকার স্বামীর নাম: দিলীপ কর্মকার বাড়ির নং : n0055 বয়স : 29 লিঙ্গ : মহিলা		
52	XZF2983328	ফটো উপলব্ধ	53	WB/11/074/216050	ফটো উপলব্ধ	54	XZF0837096	ফটো উপলব্ধ
নাম : কৌশিক কর্মকার পিতার নাম: কিশোর কর্মকার বাড়ির নং : এন0055 বয়স : 20 লিঙ্গ : পুরুষ			নাম : গৌতম ঘোষ পিতার নাম: কালিপদ ঘোষ বাড়ির নং : n0008 বয়স : 49 লিঙ্গ : পুরুষ			নাম : সীমা ঘোষ স্বামীর নাম: গৌতম ঘোষ বাড়ির নং : n0008 বয়স : 44 লিঙ্গ : মহিলা		
55	XZF2015667	ফটো উপলব্ধ	56	WB/11/074/216870	ফটো উপলব্ধ	57	LQD2057156	ফটো উপলব্ধ
নাম : শোভনা ঘোষ (বিশ্বাস) স্বামীর নাম: উত্তম কুমার ঘোষ বাড়ির নং : n0008 বয়স : 33 লিঙ্গ : মহিলা			নাম : আরতি ঘোষ স্বামীর নাম: লালমোহন ঘোষ বাড়ির নং : n0037 বয়স : 65 লিঙ্গ : মহিলা			নাম : সন্ধ্যা ঘোষ পিতার নাম: লালমোহন ঘোষ বাড়ির নং : n0037 বয়স : 43 লিঙ্গ : পুরুষ		
58	XZF2097780	ফটো উপলব্ধ	59	WB/11/074/216583	ফটো উপলব্ধ	60	WB/11/074/216021	ফটো উপলব্ধ
নাম : জয়শ্রী ঘোষ স্বামীর নাম: সন্ধ্যা ঘোষ বাড়ির নং : n0037 বয়স : 43 লিঙ্গ : মহিলা			নাম : সাধনা ঘোষ স্বামীর নাম: বিধুরঞ্জন ঘোষ বাড়ির নং : n0091 বয়স : 66 লিঙ্গ : মহিলা			নাম : কল্যাণী ঘোষ স্বামীর নাম: কালীপদ ঘোষ বাড়ির নং : n0008 বয়স : 65 লিঙ্গ : মহিলা		



61 নাম : কালিপদ ঘোষ পিতার নাম: লালমোহন ঘোষ বাড়ির নং : n0008 বয়স : 75 লিঙ্গ : পুরুষ	WB/11/074/216591	ফটো উপলব্ধ	62 নাম : উত্তম কুমার ঘোষ পিতার নাম: কালীপদ ঘোষ বাড়ির নং : n0008 বয়স : 45 লিঙ্গ : পুরুষ	LQD2057131	ফটো উপলব্ধ	63 নাম : নরোত্তম ঘোষ পিতার নাম: কালীপদ ঘোষ বাড়ির নং : n0008 বয়স : 44 লিঙ্গ : পুরুষ	LQD2057669	ফটো উপলব্ধ
64 নাম : পপি ঘোষ পিতার নাম: প্রবীর কুমার ঘোষ বাড়ির নং : n000 বয়স : 28 লিঙ্গ : মহিলা	XZF2313278	ফটো উপলব্ধ	65 নাম : সঙ্গীতা চক্রবর্তী পিতার নাম: তপন চক্রবর্তী বাড়ির নং : এন0007 বয়স : 34 লিঙ্গ : মহিলা	UFQ1373968	ফটো উপলব্ধ	66 নাম : বিষ্ণু চক্রবর্তী স্বামীর নাম: অভিজিৎ চক্রবর্তী বাড়ির নং : n0007 বয়স : 36 লিঙ্গ : মহিলা	XZF2308054	ফটো উপলব্ধ
67 নাম : মেনকা চক্রবর্তী স্বামীর নাম: কালিপদ চক্রবর্তী বাড়ির নং : n0007 বয়স : 73 লিঙ্গ : মহিলা	WB/11/074/216222	ফটো উপলব্ধ	68 নাম : বিশ্বজিৎ চক্রবর্তী মায়ের নাম: মেনকা চক্রবর্তী বাড়ির নং : n0007 বয়স : 50 লিঙ্গ : পুরুষ	LQD1874874	ফটো উপলব্ধ	69 নাম : অভিজিৎ চক্রবর্তী পিতার নাম: কালিপদ চক্রবর্তী বাড়ির নং : n0007 বয়স : 50 লিঙ্গ : পুরুষ	WB/11/074/216405	ফটো উপলব্ধ
70 নাম : নায়ায়ণ তরফদার পিতার নাম: নিমাই তরফদার বাড়ির নং : n0085 বয়স : 66 লিঙ্গ : পুরুষ	WB/11/074/216612	ফটো উপলব্ধ	71 নাম : কৃষ্ণ তরফদার পিতার নাম: নিমাই তরফদার বাড়ির নং : n0085 বয়স : 63 লিঙ্গ : পুরুষ	WB/11/074/216348	ফটো উপলব্ধ	72 নাম : কামনা তরফদার পিতার নাম: কৃষ্ণ তরফদার বাড়ির নং : n0085 বয়স : 34 লিঙ্গ : মহিলা	XZF1854058	ফটো উপলব্ধ
73 নাম : কৈলাস তরফদার পিতার নাম: কৃষ্ণ তরফদার বাড়ির নং : n0085 বয়স : 30 লিঙ্গ : পুরুষ	XZF2206860	ফটো উপলব্ধ	74 নাম : গোপাল তরফদার পিতার নাম: নিমাই তরফদার বাড়ির নং : n0085 বয়স : 59 লিঙ্গ : পুরুষ	WB/11/074/216608	ফটো উপলব্ধ	75 নাম : আনন্দ তরফদার পিতার নাম: নিমাই তরফদার বাড়ির নং : n0085 বয়স : 55 লিঙ্গ : পুরুষ	WB/11/074/216293	ফটো উপলব্ধ
76 নাম : বিশাখা তরফদার স্বামীর নাম: নারায়ণ তরফদার বাড়ির নং : n0085 বয়স : 59 লিঙ্গ : মহিলা	WB/11/074/216479	ফটো উপলব্ধ	77 নাম : পৌতম তরফদার পিতার নাম: নারায়ণ তরফদার বাড়ির নং : n0085 বয়স : 42 লিঙ্গ : পুরুষ	LQD2057644	ফটো উপলব্ধ	78 নাম : উত্তম তরফদার পিতার নাম: নারায়ণ তরফদার বাড়ির নং : n0085 বয়স : 41 লিঙ্গ : পুরুষ	LQD2057651	ফটো উপলব্ধ
79 নাম : সুচিত্রা তরফদার পিতার নাম: নারায়ণ চন্দ্র তরফদার বাড়ির নং : n0085 বয়স : 39 লিঙ্গ : মহিলা	LQD2199743	ফটো উপলব্ধ	80 নাম : সঙ্গীতা তরফদার পিতার নাম: আনন্দ তরফদার বাড়ির নং : n0085 বয়স : 27 লিঙ্গ : মহিলা	XZF2391068	ফটো উপলব্ধ	81 নাম : আল্পনা তরফদার স্বামীর নাম: আনন্দ তরফদার বাড়ির নং : n0140 বয়স : 42 লিঙ্গ : মহিলা	LQD2199537	ফটো উপলব্ধ
82 নাম : রঞ্জিতা তরফদার পিতার নাম: আনন্দ তরফদার বাড়ির নং : এন0085 বয়স : 25 লিঙ্গ : মহিলা	XZF2519577	ফটো উপলব্ধ	83 নাম : মালতী তরফদার স্বামীর নাম: কৃষ্ণ তরফদার বাড়ির নং : n0085 বয়স : 42 লিঙ্গ : মহিলা	XLJ0856682	ফটো উপলব্ধ	84 নাম : সুভজিৎ দাস পিতার নাম: সরোজ দাস বাড়ির নং : n0011 বয়স : 43 লিঙ্গ : পুরুষ	LQD1874403	ফটো উপলব্ধ
Q 85 নাম : শুভেন্দু দাস পিতার নাম: সন্তোষ কুমার দাস বাড়ির নং : এন0011 বয়স : 27 লিঙ্গ : পুরুষ	XZF2817245	ফটো উপলব্ধ	86 নাম : সুবীর দাস পিতার নাম: সুবোধ দাস বাড়ির নং : n0011 বয়স : 67 লিঙ্গ : পুরুষ	XZF2684884	ফটো উপলব্ধ	87 নাম : প্রিয়াঙ্কা দাস মজুমদার পিতার নাম: সৌম্যজৈতি দাস বাড়ির নং : এন0011 বয়স : 32 লিঙ্গ : মহিলা	XZD1744481	ফটো উপলব্ধ
88 নাম : শ্যামল কুমার দাস পিতার নাম: সুবোধ দাস বাড়ির নং : n0011 বয়স : 68 লিঙ্গ : পুরুষ	XZF3010014	ফটো উপলব্ধ	89 নাম : অনুরূপা দাস স্বামীর নাম: সুবীর দাস বাড়ির নং : n0011 বয়স : 60 লিঙ্গ : মহিলা	WB/11/074/216427	ফটো উপলব্ধ	90 নাম : সন্দীপ দাস পিতার নাম: সুবীর দাস বাড়ির নং : n0011 বয়স : 37 লিঙ্গ : পুরুষ	LQD2392801	ফটো উপলব্ধ



91 নাম : সবিতা দাস স্বামীর নাম : শ্যামল দাস বাড়ির নং : n0011 বয়স : 61 লিঙ্গ : মহিলা	WB/11/074/216721	92 নাম : অনিমা দাস স্বামীর নাম : সরোজ দাস বাড়ির নং : n0011 বয়স : 61 লিঙ্গ : মহিলা	WB/11/074/216720	93 নাম : পিংকি কুন্ডু (দাস) স্বামীর নাম : সুভজিৎ দাস বাড়ির নং : n0011 বয়স : 35 লিঙ্গ : মহিলা	XLL1410505
94 নাম : সৌম্যজ্যোতি দাস পিতার নাম : শ্যামল কুমার দাস বাড়ির নং : n0011 বয়স : 37 লিঙ্গ : পুরুষ	LQD2318483	95 নাম : দেবশ্রী ঘোষ স্বামীর নাম : সন্দীপ দাস বাড়ির নং : 121 বয়স : 26 লিঙ্গ : মহিলা	XZF2993897	96 নাম : সমীর দে পিতার নাম : প্রশান্ত দে বাড়ির নং : n0061 বয়স : 44 লিঙ্গ : পুরুষ	LQD1874411
97 নাম : ভোলানাথ দে পিতার নাম : প্রশান্ত দে বাড়ির নং : n0061 বয়স : 37 লিঙ্গ : পুরুষ	LQD2318426	98 নাম : বাবন দে পিতার নাম : প্রশান্ত দে বাড়ির নং : n0061 বয়স : 30 লিঙ্গ : পুরুষ	XZF2097855	99 নাম : পম্পা মণ্ডল পিতার নাম : জয়দেব মণ্ডল বাড়ির নং : এন0061 বয়স : 31 লিঙ্গ : মহিলা	XZD1845320
100 নাম : শীলা দে স্বামীর নাম : প্রশান্ত কুমার দে বাড়ির নং : n0061 বয়স : 55 লিঙ্গ : মহিলা	LQD2057552	101 নাম : সোনামনি দে স্বামীর নাম : সত্যজিৎ দে বাড়ির নং : n0151 বয়স : 37 লিঙ্গ : মহিলা	XZF1760412	102 নাম : সত্যজিৎ দে পিতার নাম : শম্ভুনাথ দে বাড়ির নং : n0150 বয়স : 45 লিঙ্গ : পুরুষ	LQD2068591
103 নাম : সুস্মিতা দে (ঘোষ) স্বামীর নাম : সমীর দে বাড়ির নং : n0061 বয়স : 31 লিঙ্গ : মহিলা	XZF2308013	104 নাম : প্রশান্ত কুমার দে পিতার নাম : নিমাই দে বাড়ির নং : n0061 বয়স : 61 লিঙ্গ : পুরুষ	LQD2057164	105 নাম : তাপসী প্রামানিক (মন্ডল) স্বামীর নাম : দুর্ঘোধন মন্ডল বাড়ির নং : এন0113 বয়স : 42 লিঙ্গ : মহিলা	XZF1756568
106 নাম : দুলালী পাত্র স্বামীর নাম : পূর্ণচন্দ্র পাত্র বাড়ির নং : n0039 বয়স : 69 লিঙ্গ : মহিলা	WB/11/074/216666	107 নাম : মিহির পাত্র পিতার নাম : পূর্ণচন্দ্র পাত্র বাড়ির নং : n0039 বয়স : 53 লিঙ্গ : পুরুষ	WB/11/074/216228	108 নাম : জয়ন্তী তরফদার স্বামীর নাম : গোপাল তরফদার বাড়ির নং : n0039 বয়স : 40 লিঙ্গ : মহিলা	JCZ1757525
109 নাম : সঞ্জীব পাত্র পিতার নাম : পূর্ণ চন্দ্র পাত্র বাড়ির নং : n0039 বয়স : 46 লিঙ্গ : পুরুষ	LQD1874437	110 নাম : বৈশাখী ঘোষ পিতার নাম : গোপাল ঘোষ বাড়ির নং : এন0039 বয়স : 32 লিঙ্গ : মহিলা	NEY1707322	111 নাম : শেফালীরানী পাল স্বামীর নাম : সন্তোষ পাল বাড়ির নং : n0149 বয়স : 43 লিঙ্গ : মহিলা	LQD2059517
112 নাম : সীমা পাল স্বামীর নাম : কমল কৃষ্ণ পাল বাড়ির নং : n0130 বয়স : 37 লিঙ্গ : মহিলা	XZF0988063	113 নাম : কমলকৃষ্ণ পাল পিতার নাম : নির্মল কুমার পাল বাড়ির নং : n0040 বয়স : 46 লিঙ্গ : পুরুষ	LQD1394196	114 নাম : আরতী পাল স্বামীর নাম : নির্মল কুমার পাল বাড়ির নং : n0040 বয়স : 61 লিঙ্গ : মহিলা	XZF2742260
115 নাম : প্রভাষ পাল পিতার নাম : রঞ্জন পাল বাড়ির নং : এন0001 বয়স : 40 লিঙ্গ : পুরুষ	RHC2748945	116 নাম : পিয়ালী পাল পিতার নাম : সন্তোষ পাল বাড়ির নং : n0148 বয়স : 24 লিঙ্গ : মহিলা	XZF2735298	117 নাম : সঞ্জয় পাত্র পিতার নাম : পূর্ণচন্দ্র পাত্র বাড়ির নং : n0040 বয়স : 50 লিঙ্গ : পুরুষ	XZF2955094
118 নাম : সন্তোষ পাল পিতার নাম : জ্যোতিন্দ্রনাথ পাল বাড়ির নং : n0148 বয়স : 53 লিঙ্গ : পুরুষ	XZF2684413	119 নাম : পিউ পাল পিতার নাম : সন্তোষ পাল বাড়ির নং : এন0148 বয়স : 20 লিঙ্গ : মহিলা	XZF2984185	120 নাম : মৌচুসী পাত্র(ধর) স্বামীর নাম : সঞ্জয় পাত্র বাড়ির নং : n0040 বয়স : 43 লিঙ্গ : মহিলা	XZF1633213



121 নাম : পম্পা পাল পিতার নাম: নিমল কুমার পাল বাড়ির নং : n0040 বয়স : 39 লিঙ্গ : মহিলা	LQD2318467 ফটো উপলব্ধ	122 নাম : শান্তনা বিশ্বাস স্বামীর নাম: পঞ্চানন বিশ্বাস বাড়ির নং : n0076 বয়স : 43 লিঙ্গ : মহিলা	LQD2199511 ফটো উপলব্ধ	123 নাম : রনজিৎ বিশ্বাস পিতার নাম: ফনীভূষণ বিশ্বাস বাড়ির নং : n0077 বয়স : 66 লিঙ্গ : পুরুষ	WB/11/074/216918 ফটো উপলব্ধ
124 নাম : বাসন্তী বিশ্বাস স্বামীর নাম: রণজিৎ বিশ্বাস বাড়ির নং : n0077 বয়স : 59 লিঙ্গ : মহিলা	WB/11/074/216821 ফটো উপলব্ধ	125 নাম : রাধারাণী বিশ্বাস স্বামীর নাম: কালীপদ বিশ্বাস বাড়ির নং : n0078 বয়স : 59 লিঙ্গ : মহিলা	WB/11/074/216798 ফটো উপলব্ধ	126 নাম : সাধন বিশ্বাস মায়ের নাম: রাধারানী বিশ্বাস বাড়ির নং : n0078 বয়স : 38 লিঙ্গ : পুরুষ	LQD2318392 ফটো উপলব্ধ
127 নাম : ইতিকা বিশ্বাস স্বামীর নাম: সাধন বিশ্বাস বাড়ির নং : n0078 বয়স : 36 লিঙ্গ : মহিলা	FPL2758233 ফটো উপলব্ধ	128 নাম : সুমিত্রা বিশ্বাস স্বামীর নাম: সন্তোষ বিশ্বাস বাড়ির নং : n0079 বয়স : 66 লিঙ্গ : মহিলা	WB/11/074/216463 ফটো উপলব্ধ	129 নাম : সমীর বিশ্বাস মায়ের নাম: সুমিত্রা বিশ্বাস বাড়ির নং : n0079 বয়স : 45 লিঙ্গ : পুরুষ	LQD2199644 ফটো উপলব্ধ
130 নাম : সুব্রত বিশ্বাস মায়ের নাম: সুমিত্রা বিশ্বাস বাড়ির নং : n0079 বয়স : 42 লিঙ্গ : পুরুষ	LQD2199594 ফটো উপলব্ধ	131 নাম : নিরঞ্জন বিশ্বাস পিতার নাম: মহেন্দ্র বিশ্বাস বাড়ির নং : n0079 বয়স : 56 লিঙ্গ : পুরুষ	WB/11/074/216916 ফটো উপলব্ধ	132 নাম : সুলেখা বিশ্বাস স্বামীর নাম: নিরঞ্জন বিশ্বাস বাড়ির নং : n0079 বয়স : 53 লিঙ্গ : মহিলা	LQD2057446 ফটো উপলব্ধ
133 নাম : সম্রাট বিশ্বাস পিতার নাম: নিরঞ্জন বিশ্বাস বাড়ির নং : n0079 বয়স : 31 লিঙ্গ : পুরুষ	XZF2097715 ফটো উপলব্ধ	134 নাম : বাদলী বিশ্বাস স্বামীর নাম: লক্ষী বিশ্বাস বাড়ির নং : n0080 বয়স : 71 লিঙ্গ : মহিলা	WB/11/074/216558 ফটো উপলব্ধ	135 নাম : চিত্তরঞ্জন বিশ্বাস পিতার নাম: লক্ষী বিশ্বাস বাড়ির নং : n0080 বয়স : 63 লিঙ্গ : পুরুষ	WB/11/074/216842 ফটো উপলব্ধ
136 নাম : সুমিত্রা বিশ্বাস স্বামীর নাম: চিত্তরঞ্জন বিশ্বাস বাড়ির নং : n0080 বয়স : 55 লিঙ্গ : মহিলা	WB/11/074/216556 ফটো উপলব্ধ	137 নাম : নিরঞ্জন বিশ্বাস পিতার নাম: লক্ষী বিশ্বাস বাড়ির নং : n0080 বয়স : 63 লিঙ্গ : পুরুষ	WB/11/074/216746 ফটো উপলব্ধ	138 নাম : বীরেন বিশ্বাস পিতার নাম: পরশুরাম বিশ্বাস বাড়ির নং : n0081 বয়স : 71 লিঙ্গ : পুরুষ	LQD2057453 ফটো উপলব্ধ
139 নাম : মৃত্যুঞ্জয় বিশ্বাস পিতার নাম: পরশুরাম বিশ্বাস বাড়ির নং : n0081 বয়স : 66 লিঙ্গ : পুরুষ	WB/11/074/216137 ফটো উপলব্ধ	140 নাম : মঞ্জু বিশ্বাস স্বামীর নাম: অমল বিশ্বাস বাড়ির নং : n0081 বয়স : 38 লিঙ্গ : মহিলা	XZF1633361 ফটো উপলব্ধ	141 নাম : সান্তনু বিশ্বাস পিতার নাম: নিরঞ্জন বিশ্বাস বাড়ির নং : n0081 বয়স : 30 লিঙ্গ : পুরুষ	XZF2097798 ফটো উপলব্ধ
142 নাম : রবিন বিশ্বাস পিতার নাম: দেবেন বিশ্বাস বাড়ির নং : n0083 বয়স : 57 লিঙ্গ : পুরুষ	WB/11/074/216606 ফটো উপলব্ধ	143 নাম : অলকা বিশ্বাস(প্রামানিক) স্বামীর নাম: রবিন বিশ্বাস বাড়ির নং : n0083 বয়স : 52 লিঙ্গ : মহিলা	XZF1755883 ফটো উপলব্ধ	144 নাম : বর্নালী বিশ্বাস স্বামীর নাম: অজয় বিশ্বাস বাড়ির নং : n0071 বয়স : 48 লিঙ্গ : মহিলা	WB/11/074/147432 ফটো উপলব্ধ
145 নাম : সুশান্ত বিশ্বাস পিতার নাম: ক্ষুদিরাম বিশ্বাস বাড়ির নং : n0094 বয়স : 31 লিঙ্গ : পুরুষ	XZF2097830 ফটো উপলব্ধ	146 নাম : মীর্ঠা বিশ্বাস স্বামীর নাম: গনেশ বিশ্বাস বাড়ির নং : n0020 বয়স : 36 লিঙ্গ : মহিলা	XZF1633130 ফটো উপলব্ধ	147 নাম : মায়ারানী বিশ্বাস স্বামীর নাম: অধীর বিশ্বাস বাড়ির নং : n0018 বয়স : 76 লিঙ্গ : মহিলা	WB/11/074/216650 ফটো উপলব্ধ
148 নাম : বিষ্ণুপদ বিশ্বাস পিতার নাম: অধীর বিশ্বাস বাড়ির নং : n0025 বয়স : 44 লিঙ্গ : পুরুষ	LQD1874460 ফটো উপলব্ধ	149 নাম : জ্যোৎস্না বিশ্বাস স্বামীর নাম: কৃষ্ণ বিশ্বাস বাড়ির নং : n0025 বয়স : 51 লিঙ্গ : মহিলা	WB/11/074/216646 ফটো উপলব্ধ	150 নাম : সঞ্জয় বিশ্বাস পিতার নাম: নরেন্দ্র বিশ্বাস বাড়ির নং : n0042 বয়স : 46 লিঙ্গ : পুরুষ	LQD2057347 ফটো উপলব্ধ



151 নাম : কার্তিক বিশ্বাস পিতার নাম: নরেন্দ্রনাথ বিশ্বাস বাড়ির নং : n0042 বয়স : 53 লিঙ্গ : পুরুষ	WB/11/074/216469	152 নাম : পুষ্প বিশ্বাস স্বামীর নাম: নরেন্দ্রনাথ বিশ্বাস বাড়ির নং : n0042 বয়স : 76 লিঙ্গ : মহিলা	WB/11/074/216417	153 নাম : ডলি বিশ্বাস স্বামীর নাম: সুশান্ত বিশ্বাস বাড়ির নং : n0035 বয়স : 36 লিঙ্গ : মহিলা	XZF1633197
154 নাম : সুশান্ত বিশ্বাস মায়ের নাম: লক্ষী বালা বিশ্বাস বাড়ির নং : n0035 বয়স : 41 লিঙ্গ : পুরুষ	LQD2199776	155 নাম : সীমা বিশ্বাস স্বামীর নাম: সুকুমার বিশ্বাস বাড়ির নং : n0035 বয়স : 41 লিঙ্গ : মহিলা	XZF0838961	156 নাম : সুকুমার বিশ্বাস পিতার নাম: সত্যচরণ বিশ্বাস বাড়ির নং : n0035 বয়স : 46 লিঙ্গ : পুরুষ	LQD1874726
157 নাম : পারিজাত বিশ্বাস পিতার নাম: প্রবোধ বিশ্বাস বাড়ির নং : n0032 বয়স : 36 লিঙ্গ : পুরুষ	LQD2392785	158 নাম : রিয়া বিশ্বাস পিতার নাম: কৃষ্ণ বিশ্বাস বাড়ির নং : n0025 বয়স : 26 লিঙ্গ : মহিলা	XZF2428670	159 নাম : অরূপ বিশ্বাস পিতার নাম: অমরেশ বিশ্বাস বাড়ির নং : n0088 বয়স : 26 লিঙ্গ : পুরুষ	XZF2456937
160 নাম : মধুসূদন বিশ্বাস পিতার নাম: সৃষ্টিধর বিশ্বাস বাড়ির নং : n0089 বয়স : 60 লিঙ্গ : পুরুষ	XZF1755719	161 নাম : রাজু বিশ্বাস পিতার নাম: বিনয় বিশ্বাস বাড়ির নং : n0067 বয়স : 39 লিঙ্গ : পুরুষ	LQD2199792	162 নাম : রানা বিশ্বাস পিতার নাম: বিনয় বিশ্বাস বাড়ির নং : n0067 বয়স : 39 লিঙ্গ : পুরুষ	LQD2199784
163 নাম : বিশ্বনাথ বিশ্বাস পিতার নাম: চিত্তামনি বিশ্বাস বাড়ির নং : n0067 বয়স : 56 লিঙ্গ : পুরুষ	XZF1211523	164 নাম : ফুলঝুরি বিশ্বাস স্বামীর নাম: বিশ্বনাথ বিশ্বাস বাড়ির নং : n0067 বয়স : 46 লিঙ্গ : মহিলা	WB/12/079/051449	165 নাম : রামচন্দ্র বিশ্বাস পিতার নাম: দুর্গভ বিশ্বাস বাড়ির নং : n0068 বয়স : 74 লিঙ্গ : পুরুষ	WB/11/074/216274
166 নাম : সবিতা বিশ্বাস স্বামীর নাম: রামচন্দ্র বিশ্বাস বাড়ির নং : n0068 বয়স : 66 লিঙ্গ : মহিলা	WB/11/074/216634	167 নাম : গোবিন্দ বিশ্বাস পিতার নাম: অধর বিশ্বাস বাড়ির নং : n0069 বয়স : 66 লিঙ্গ : পুরুষ	WB/11/074/216943	168 নাম : সুকুমার বিশ্বাস পিতার নাম: গোবিন্দ বিশ্বাস বাড়ির নং : n0069 বয়স : 44 লিঙ্গ : পুরুষ	LQD2057180
169 নাম : উত্তম বিশ্বাস পিতার নাম: গোবিন্দ বিশ্বাস বাড়ির নং : n0069 বয়স : 43 লিঙ্গ : পুরুষ	LQD2199636	170 নাম : চায়না বিশ্বাস স্বামীর নাম: নারায়ণ বিশ্বাস বাড়ির নং : n0070 বয়স : 76 লিঙ্গ : মহিলা	WB/11/074/216689	171 নাম : কেনারাম বিশ্বাস পিতার নাম: নারায়ণ চন্দ্র বিশ্বাস বাড়ির নং : n0070 বয়স : 45 লিঙ্গ : পুরুষ	LQD1874486
172 নাম : চুমকী বিশ্বাস(মন্ডল) স্বামীর নাম: কেনারাম বিশ্বাস(মন্ডল) বাড়ির নং : n0070 বয়স : 35 লিঙ্গ : মহিলা	XZF1633320	E2 173 নাম : অঞ্জলী বিশ্বাস স্বামীর নাম: অনন্ত বিশ্বাস বাড়ির নং : n0071 বয়স : 63 লিঙ্গ : মহিলা	WB/11/074/216641	174 নাম : অজয় বিশ্বাস পিতার নাম: অনন্ত বিশ্বাস বাড়ির নং : n0071 বয়স : 53 লিঙ্গ : পুরুষ	WB/11/074/216953
175 নাম : রাকেশ বিশ্বাস পিতার নাম: দিলীপ বিশ্বাস বাড়ির নং : n0087 বয়স : 28 লিঙ্গ : পুরুষ	XZF2307882	176 নাম : রাজা বিশ্বাস পিতার নাম: নীলরতন বিশ্বাস বাড়ির নং : n0030 বয়স : 28 লিঙ্গ : পুরুষ	XZF2307908	177 নাম : বাসুদেব বিশ্বাস পিতার নাম: ফকির চাঁদ বিশ্বাস বাড়ির নং : n0023 বয়স : 42 লিঙ্গ : পুরুষ	XZF1633155
178 নাম : ফকিরচাঁদ বিশ্বাস পিতার নাম: অভিলাষ বিশ্বাস বাড়ির নং : n0023 বয়স : 71 লিঙ্গ : পুরুষ	WB/11/074/216716	179 নাম : কমল বিশ্বাস পিতার নাম: পাঁচুগোপাল বিশ্বাস বাড়ির নং : n0023 বয়স : 50 লিঙ্গ : পুরুষ	WB/11/074/216596	180 নাম : আল্লাদী বিশ্বাস(দাস) স্বামীর নাম: অমল বিশ্বাস বাড়ির নং : n0023 বয়স : 42 লিঙ্গ : মহিলা	XZF1755610



181 নাম : অমল বিশ্বাস পিতার নাম: পাঁচগোপাল বিশ্বাস বাড়ির নং : n0023 বয়স : 51 লিঙ্গ : পুরুষ	WB/11/074/216625	ফটো উপলব্ধ	182 নাম : অমিত বিশ্বাস পিতার নাম: অনিল বিশ্বাস বাড়ির নং : n0023 বয়স : 37 লিঙ্গ : পুরুষ	XZF0838136	ফটো উপলব্ধ	183 নাম : কল্যাণী বিশ্বাস স্বামীর নাম: সুফল বিশ্বাস বাড়ির নং : n0066 বয়স : 61 লিঙ্গ : মহিলা	WB/11/074/216661	ফটো উপলব্ধ
184 নাম : অশোক বিশ্বাস পিতার নাম: অতুলকৃষ্ণ বিশ্বাস বাড়ির নং : n0065 বয়স : 54 লিঙ্গ : পুরুষ	WB/11/074/216224	ফটো উপলব্ধ	185 নাম : সাগরী বিশ্বাস অন্যান্য: মধুসূদন বিশ্বাস বাড়ির নং : n0062 বয়স : 45 লিঙ্গ : মহিলা	XZF0838284	ফটো উপলব্ধ	186 নাম : অমিত বিশ্বাস পিতার নাম: অনুকূল বিশ্বাস বাড়ির নং : n0062 বয়স : 36 লিঙ্গ : পুরুষ	XZF1211531	ফটো উপলব্ধ
187 নাম : পুষ্প বিশ্বাস স্বামীর নাম: অনুকূল বিশ্বাস বাড়ির নং : n0062 বয়স : 66 লিঙ্গ : মহিলা	WB/11/074/216813	ফটো উপলব্ধ	188 নাম : মধুসূদন বিশ্বাস পিতার নাম: চিনিবাস বিশ্বাস বাড়ির নং : n0062 বয়স : 53 লিঙ্গ : পুরুষ	WB/11/074/216258	ফটো উপলব্ধ	189 নাম : দুর্গা বিশ্বাস স্বামীর নাম: চিনিবাস বিশ্বাস বাড়ির নং : n0062 বয়স : 71 লিঙ্গ : মহিলা	WB/11/074/216664	ফটো উপলব্ধ
190 নাম : চিনিবাস বিশ্বাস পিতার নাম: ফনী বিশ্বাস বাড়ির নং : n0062 বয়স : 81 লিঙ্গ : পুরুষ	WB/11/074/216690	ফটো উপলব্ধ	191 নাম : সুজিত বিশ্বাস পিতার নাম: সৃষ্টিধর বিশ্বাস বাড়ির নং : n0059 বয়স : 30 লিঙ্গ : পুরুষ	XZF2206837	ফটো উপলব্ধ	192 নাম : অনিমা বিশ্বাস স্বামীর নাম: সৃষ্টিধর বিশ্বাস বাড়ির নং : n0059 বয়স : 61 লিঙ্গ : মহিলা	WB/11/074/216817	ফটো উপলব্ধ
193 নাম : সৃষ্টিধর বিশ্বাস পিতার নাম: কালীপদ বিশ্বাস বাড়ির নং : n0059 বয়স : 66 লিঙ্গ : পুরুষ	WB/11/074/216614	ফটো উপলব্ধ	194 নাম : বাবন বিশ্বাস পিতার নাম: রবীন্দ্রনাথ বিশ্বাস বাড়ির নং : n0056 বয়স : 37 লিঙ্গ : পুরুষ	XZF1556778	ফটো উপলব্ধ	195 নাম : চায়না বিশ্বাস স্বামীর নাম: রবীন্দ্রনাথ বিশ্বাস বাড়ির নং : n0056 বয়স : 55 লিঙ্গ : মহিলা	WB/11/074/216197	ফটো উপলব্ধ
196 নাম : রবীন্দ্রনাথ বিশ্বাস পিতার নাম: বলাইচন্দ্র বিশ্বাস বাড়ির নং : n0056 বয়স : 61 লিঙ্গ : পুরুষ	WB/11/074/216913	ফটো উপলব্ধ	197 নাম : সন্ধ্যা বিশ্বাস স্বামীর নাম: অনিল বিশ্বাস বাড়ির নং : n0053 বয়স : 61 লিঙ্গ : মহিলা	WB/11/074/216847	ফটো উপলব্ধ	198 নাম : অর্নব বিশ্বাস পিতার নাম: সুনীল কুমার বিশ্বাস বাড়ির নং : n0053 বয়স : 30 লিঙ্গ : পুরুষ	XZF2206852	ফটো উপলব্ধ
199 নাম : পলি বিশ্বাস স্বামীর নাম: সুনীল কুমার বিশ্বাস বাড়ির নং : n0053 বয়স : 56 লিঙ্গ : মহিলা	WB/11/074/216121	ফটো উপলব্ধ	200 নাম : সুনীল কুমার বিশ্বাস পিতার নাম: কুড়ন চন্দ্র বিশ্বাস বাড়ির নং : n0053 বয়স : 66 লিঙ্গ : পুরুষ	WB/11/074/216528	ফটো উপলব্ধ	201 নাম : অনিল কুমার বিশ্বাস পিতার নাম: কুড়ন চন্দ্র বিশ্বাস বাড়ির নং : n0053 বয়স : 70 লিঙ্গ : পুরুষ	WB/11/074/216686	ফটো উপলব্ধ
202 নাম : দুলাল বিশ্বাস পিতার নাম: কুড়নচন্দ্র বিশ্বাস বাড়ির নং : n0053 বয়স : 57 লিঙ্গ : পুরুষ	WB/11/074/216753	ফটো উপলব্ধ	203 নাম : কবিতা বিশ্বাস স্বামীর নাম: সদানন্দ বিশ্বাস বাড়ির নং : n0049 বয়স : 45 লিঙ্গ : মহিলা	LQD2392835	ফটো উপলব্ধ	204 নাম : সদানন্দ বিশ্বাস পিতার নাম: সুদীর বিশ্বাস বাড়ির নং : n0049 বয়স : 53 লিঙ্গ : পুরুষ	WB/11/074/216970	ফটো উপলব্ধ
205 নাম : রাসমনি বিশ্বাস স্বামীর নাম: মহানন্দ বিশ্বাস বাড়ির নং : n0049 বয়স : 55 লিঙ্গ : মহিলা	WB/11/074/216176	ফটো উপলব্ধ	206 নাম : মহানন্দ বিশ্বাস পিতার নাম: সুদীর বিশ্বাস বাড়ির নং : n0049 বয়স : 57 লিঙ্গ : পুরুষ	WB/11/074/216529	ফটো উপলব্ধ	207 নাম : সোনা মনি বিশ্বাস স্বামীর নাম: সুদীর বিশ্বাস বাড়ির নং : n0049 বয়স : 81 লিঙ্গ : মহিলা	WB/11/074/216029	ফটো উপলব্ধ
208 নাম : অভিজীৎ বিশ্বাস পিতার নাম: সাধন বিশ্বাস বাড়ির নং : n0046 বয়স : 31 লিঙ্গ : পুরুষ	XZF2097731	ফটো উপলব্ধ	209 নাম : ছায়া বিশ্বাস স্বামীর নাম: সাধন বিশ্বাস বাড়ির নং : n0046 বয়স : 52 লিঙ্গ : মহিলা	LQD2057479	ফটো উপলব্ধ	210 নাম : সাধন বিশ্বাস পিতার নাম: ফনীভূষণ বিশ্বাস বাড়ির নং : n0046 বয়স : 54 লিঙ্গ : পুরুষ	WB/11/074/216920	ফটো উপলব্ধ



211 নাম : শ্যামল বিশ্বাস পিতার নাম: গৌর চন্দ্র বিশ্বাস বাড়ির নং : n0045 বয়স : 51 লিঙ্গ : পুরুষ	LQD2199610 ফটো উপলব্ধ	212 নাম : শিউলী বিশ্বাস স্বামীর নাম: উৎপল বিশ্বাস বাড়ির নং : n0044 বয়স : 35 লিঙ্গ : মহিলা	XZF1633221 ফটো উপলব্ধ	213 নাম : উৎপল বিশ্বাস পিতার নাম: সুবল চন্দ্র বিশ্বাস বাড়ির নং : n0044 বয়স : 47 লিঙ্গ : পুরুষ	XZF1633239 ফটো উপলব্ধ
214 নাম : তনিমা বিশ্বাস (কর্মকার) স্বামীর নাম: সঞ্জয় বিশ্বাস বাড়ির নং : n0042 বয়স : 34 লিঙ্গ : মহিলা	WBP1183433 ফটো উপলব্ধ	215 নাম : আনন্দ বিশ্বাস পিতার নাম: প্রফুল্ল বিশ্বাস বাড়ির নং : n0027 বয়স : 51 লিঙ্গ : পুরুষ	WB/11/074/216292 ফটো উপলব্ধ	216 নাম : নমিতা বিশ্বাস স্বামীর নাম: অতুল বিশ্বাস বাড়ির নং : n0003 বয়স : 61 লিঙ্গ : মহিলা	WB/11/074/216569 ফটো উপলব্ধ
217 নাম : অতুল বিশ্বাস পিতার নাম: নিরাপদ বিশ্বাস বাড়ির নং : n0004 বয়স : 81 লিঙ্গ : পুরুষ	WB/11/074/216168 ফটো উপলব্ধ	218 নাম : নন্দরানী বিশ্বাস স্বামীর নাম: লক্ষীকান্ত বিশ্বাস বাড়ির নং : n0009 বয়স : 68 লিঙ্গ : মহিলা	WB/11/074/216568 ফটো উপলব্ধ	219 নাম : জীবানন্দ বিশ্বাস পিতার নাম: কুমারেশ চন্দ্র বিশ্বাস বাড়ির নং : n0010 বয়স : 56 লিঙ্গ : পুরুষ	WB/11/074/216242 ফটো উপলব্ধ
220 নাম : সুপর্ণা বিশ্বাস স্বামীর নাম: জীবানন্দ বিশ্বাস বাড়ির নং : n0010 বয়স : 38 লিঙ্গ : মহিলা	XZF2097913 ফটো উপলব্ধ	221 নাম : শান্তিবালা বিশ্বাস স্বামীর নাম: শিবপ্রসাদ বিশ্বাস বাড়ির নং : n0012 বয়স : 61 লিঙ্গ : মহিলা	WB/11/074/216860 ফটো উপলব্ধ	222 নাম : মমতা বিশ্বাস স্বামীর নাম: সঞ্জয় বিশ্বাস বাড়ির নং : n0012 বয়স : 42 লিঙ্গ : মহিলা	LQD2199685 ফটো উপলব্ধ
223 নাম : মহাদেব বিশ্বাস পিতার নাম: জুড়নচন্দ্র বিশ্বাস বাড়ির নং : n0016 বয়স : 44 লিঙ্গ : পুরুষ	LQD1874627 ফটো উপলব্ধ	224 নাম : দুঃখীরাম বিশ্বাস পিতার নাম: মহাদেব বিশ্বাস বাড়ির নং : n0016 বয়স : 44 লিঙ্গ : পুরুষ	LQD2057412 ফটো উপলব্ধ	225 নাম : সোমা বিশ্বাস স্বামীর নাম: মহাদেব বিশ্বাস বাড়ির নং : n0016 বয়স : 31 লিঙ্গ : মহিলা	XZF2097822 ফটো উপলব্ধ
226 নাম : বীরেন্দ্র নাথ বিশ্বাস পিতার নাম: গঙ্গাধর বিশ্বাস বাড়ির নং : n0017 বয়স : 53 লিঙ্গ : পুরুষ	WB/11/074/216765 ফটো উপলব্ধ	227 নাম : ভারতী বিশ্বাস স্বামীর নাম: বীরেন্দ্র নাথ বিশ্বাস বাড়ির নং : n0017 বয়স : 50 লিঙ্গ : মহিলা	LQD2057354 ফটো উপলব্ধ	228 নাম : সাগর বিশ্বাস পিতার নাম: বীরেন্দ্র নাথ বিশ্বাস বাড়ির নং : n0017 বয়স : 34 লিঙ্গ : পুরুষ	XZF1755891 ফটো উপলব্ধ
229 নাম : অধীর বিশ্বাস পিতার নাম: কালীপদ বিশ্বাস বাড়ির নং : n0018 বয়স : 81 লিঙ্গ : পুরুষ	WB/11/074/216909 ফটো উপলব্ধ	230 নাম : সাধন বিশ্বাস পিতার নাম: বিশ্বনাথ বিশ্বাস বাড়ির নং : n0088 বয়স : 56 লিঙ্গ : পুরুষ	WB/11/074/216942 ফটো উপলব্ধ	231 নাম : পুষ্পরাণী বিশ্বাস স্বামীর নাম: সাধন বিশ্বাস বাড়ির নং : n0088 বয়স : 55 লিঙ্গ : মহিলা	WB/11/074/216718 ফটো উপলব্ধ
232 নাম : অমরেশ বিশ্বাস পিতার নাম: বিশ্বনাথ বিশ্বাস বাড়ির নং : n0088 বয়স : 55 লিঙ্গ : পুরুষ	WB/11/074/216538 ফটো উপলব্ধ	233 নাম : অনিল বিশ্বাস পিতার নাম: সুষ্টিধর বিশ্বাস বাড়ির নং : n0089 বয়স : 54 লিঙ্গ : পুরুষ	XZF2414456 ফটো উপলব্ধ	234 নাম : বর্না বিশ্বাস স্বামীর নাম: অনিল বিশ্বাস বাড়ির নং : n0089 বয়স : 43 লিঙ্গ : মহিলা	LQD2057289 ফটো উপলব্ধ
235 নাম : দিপবন্ধু বিশ্বাস পিতার নাম: মধুসূদন বিশ্বাস বাড়ির নং : n0089 বয়স : 31 লিঙ্গ : পুরুষ	XZF2015675 ফটো উপলব্ধ	236 নাম : পুষ্পরানী বিশ্বাস স্বামীর নাম: সুধীর বিশ্বাস বাড়ির নং : n0090 বয়স : 80 লিঙ্গ : মহিলা	WB/11/074/216436 ফটো উপলব্ধ	237 নাম : অর্চনা বিশ্বাস স্বামীর নাম: রনজিৎ বিশ্বাস বাড়ির নং : n0090 বয়স : 57 লিঙ্গ : মহিলা	WB/11/074/216432 ফটো উপলব্ধ
238 নাম : হারান বিশ্বাস পিতার নাম: অমল্য বিশ্বাস বাড়ির নং : n0093 বয়স : 66 লিঙ্গ : পুরুষ	WB/11/074/216667 ফটো উপলব্ধ	239 নাম : সনকা বিশ্বাস স্বামীর নাম: হারান বিশ্বাস বাড়ির নং : n0093 বয়স : 55 লিঙ্গ : মহিলা	WB/11/074/216665 ফটো উপলব্ধ	240 নাম : দেবাশিস বিশ্বাস পিতার নাম: হারান বিশ্বাস বাড়ির নং : n0093 বয়স : 36 লিঙ্গ : পুরুষ	LQD2392793 ফটো উপলব্ধ

241 নাম : ক্ষুদিরাম বিশ্বাস পিতার নাম: বিজয় বিশ্বাস বাড়ির নং : n0094 বয়স : 59 লিঙ্গ : পুরুষ	LQD2057693 ফটো উপলব্ধ	242 নাম : রুমা বিশ্বাস স্বামীর নাম: বিশ্বজিৎ বিশ্বাস বাড়ির নং : n0123 বয়স : 36 লিঙ্গ : মহিলা	XZF2233864 ফটো উপলব্ধ	243 নাম : কল্পনা বিশ্বাস স্বামীর নাম: বিশ্বনাথ বিশ্বাস বাড়ির নং : n0122 বয়স : 44 লিঙ্গ : মহিলা	XZF2233856 ফটো উপলব্ধ
244 নাম : ঘোঁসারানী বিশ্বাস স্বামীর নাম: ভোলানাথ বিশ্বাস বাড়ির নং : n0084 বয়স : 81 লিঙ্গ : মহিলা	WB/11/074/216445 ফটো উপলব্ধ	245 নাম : সন্তোষ বিশ্বাস পিতার নাম: ভোলানাথ বিশ্বাস বাড়ির নং : n0084 বয়স : 61 লিঙ্গ : পুরুষ	WB/11/074/216322 ফটো উপলব্ধ	246 নাম : পুষ্প বিশ্বাস স্বামীর নাম: সন্তোষ বিশ্বাস বাড়ির নং : n0084 বয়স : 59 লিঙ্গ : মহিলা	WB/11/074/216557 ফটো উপলব্ধ
247 নাম : পিণ্টু বিশ্বাস পিতার নাম: ভোলানাথ বিশ্বাস বাড়ির নং : n0084 বয়স : 58 লিঙ্গ : পুরুষ	WB/11/074/216848 ফটো উপলব্ধ	248 নাম : মিতা বিশ্বাস স্বামীর নাম: জয়দেব বিশ্বাস বাড়ির নং : n0084 বয়স : 50 লিঙ্গ : মহিলা	XZF1985407 ফটো উপলব্ধ	249 নাম : রবী বিশ্বাস পিতার নাম: বলাই বিশ্বাস বাড়ির নং : n0086 বয়স : 76 লিঙ্গ : পুরুষ	WB/11/074/216379 ফটো উপলব্ধ
250 নাম : শ্যামল বিশ্বাস পিতার নাম: রবী বিশ্বাস বাড়ির নং : n0086 বয়স : 55 লিঙ্গ : পুরুষ	WB/11/074/216748 ফটো উপলব্ধ	251 নাম : উর্মিলা বিশ্বাস স্বামীর নাম: শ্যামল বিশ্বাস বাড়ির নং : n0086 বয়স : 35 লিঙ্গ : মহিলা	XZF1755693 ফটো উপলব্ধ	252 নাম : দিলীপ বিশ্বাস পিতার নাম: সয়ারাম বিশ্বাস বাড়ির নং : n0087 বয়স : 66 লিঙ্গ : পুরুষ	WB/11/074/216392 ফটো উপলব্ধ
253 নাম : গোপাল বিশ্বাস পিতার নাম: সয়ারাম বিশ্বাস বাড়ির নং : n0087 বয়স : 56 লিঙ্গ : পুরুষ	WB/11/074/216163 ফটো উপলব্ধ	254 নাম : রাখী বিশ্বাস (মণ্ডল) স্বামীর নাম: গোপাল বিশ্বাস বাড়ির নং : n0087 বয়স : 40 লিঙ্গ : মহিলা	LQD2199602 ফটো উপলব্ধ	255 নাম : বাসন্তী বিশ্বাস স্বামীর নাম: শম্ভু বিশ্বাস বাড়ির নং : n0087 বয়স : 66 লিঙ্গ : মহিলা	WB/11/074/216671 ফটো উপলব্ধ
256 নাম : উত্তম কুমার বিশ্বাস পিতার নাম: শম্ভুনাথ বিশ্বাস বাড়ির নং : n0087 বয়স : 49 লিঙ্গ : পুরুষ	LQD1393826 ফটো উপলব্ধ	257 নাম : রত্না বিশ্বাস স্বামীর নাম: উত্তম কুমার বিশ্বাস বাড়ির নং : n0087 বয়স : 42 লিঙ্গ : মহিলা	CHV2652410 ফটো উপলব্ধ	258 নাম : মধু বিশ্বাস পিতার নাম: শম্ভুনাথ বিশ্বাস বাড়ির নং : n0087 বয়স : 46 লিঙ্গ : পুরুষ	LQD1874882 ফটো উপলব্ধ
259 নাম : কাকলী বিশ্বাস স্বামীর নাম: অমরেশ বিশ্বাস বাড়ির নং : n0087 বয়স : 42 লিঙ্গ : মহিলা	LQD1874619 ফটো উপলব্ধ	260 নাম : গীতারানী বিশ্বাস স্বামীর নাম: বিশ্বনাথ বিশ্বাস বাড়ির নং : n0088 বয়স : 71 লিঙ্গ : মহিলা	WB/11/074/216717 ফটো উপলব্ধ	261 নাম : বিশ্বনাথ বিশ্বাস পিতার নাম: কালিপদ বিশ্বাস বাড়ির নং : n0088 বয়স : 81 লিঙ্গ : পুরুষ	WB/11/074/216378 ফটো উপলব্ধ
262 নাম : স্বরূপ বিশ্বাস পিতার নাম: অমরেশ বিশ্বাস বাড়ির নং : এন0088 বয়স : 20 লিঙ্গ : পুরুষ	XZF3017514 ফটো উপলব্ধ	263 নাম : দেবশীষ বিশ্বাস পিতার নাম: সুধীর বিশ্বাস বাড়ির নং : n0026 বয়স : 30 লিঙ্গ : পুরুষ	XZF2142123 ফটো উপলব্ধ	264 নাম : রনজিৎ বিশ্বাস পিতার নাম: মুরারীমোহন বিশ্বাস বাড়ির নং : n0026 বয়স : 53 লিঙ্গ : পুরুষ	WB/11/074/216853 ফটো উপলব্ধ
265 নাম : দিপালী বিশ্বাস(মন্ডল) স্বামীর নাম: রনজিৎ বিশ্বাস বাড়ির নং : n0026 বয়স : 37 লিঙ্গ : মহিলা	XZD0332726 ফটো উপলব্ধ	266 নাম : অধীর বিশ্বাস পিতার নাম: মুরারীমোহন বিশ্বাস বাড়ির নং : n0026 বয়স : 61 লিঙ্গ : পুরুষ	WB/11/074/216767 ফটো উপলব্ধ	267 নাম : কবিতা বিশ্বাস স্বামীর নাম: অধীর বিশ্বাস বাড়ির নং : n0026 বয়স : 51 লিঙ্গ : মহিলা	WB/11/074/216793 ফটো উপলব্ধ
268 নাম : অসীম বিশ্বাস পিতার নাম: অধীর বিশ্বাস বাড়ির নং : n0026 বয়স : 32 লিঙ্গ : পুরুষ	XZF1985415 ফটো উপলব্ধ	269 নাম : তেঁতুল বিশ্বাস পিতার নাম: প্রফুল্ল বিশ্বাস বাড়ির নং : n0027 বয়স : 66 লিঙ্গ : পুরুষ	WB/11/074/216256 ফটো উপলব্ধ	270 নাম : জ্যোৎস্না বিশ্বাস স্বামীর নাম: তেঁতুল বিশ্বাস বাড়ির নং : n0027 বয়স : 59 লিঙ্গ : মহিলা	WB/11/074/216515 ফটো উপলব্ধ



271	LQD2057628	নাম : বাপ্পাদিত্য বিশ্বাস পিতার নাম: তেতুল বিশ্বাস বাড়ির নং : n0027 বয়স : 40 লিঙ্গ : পুরুষ	ফটো উপলব্ধ	272	WB/11/074/216951	নাম : সুকুমার বিশ্বাস পিতার নাম: দুলাল বিশ্বাস বাড়ির নং : n0028 বয়স : 59 লিঙ্গ : পুরুষ	ফটো উপলব্ধ	273	WB/11/074/216516	নাম : শিবানী বিশ্বাস স্বামীর নাম: সুকুমার বিশ্বাস বাড়ির নং : n0028 বয়স : 57 লিঙ্গ : মহিলা	ফটো উপলব্ধ
274	WB/11/074/216581	নাম : রীনা বিশ্বাস পিতার নাম: সফল বিশ্বাস বাড়ির নং : n0066 বয়স : 50 লিঙ্গ : মহিলা	ফটো উপলব্ধ	275	WB/11/074/216433	নাম : সুব্রত বিশ্বাস পিতার নাম: জগন্নাথ বিশ্বাস বাড়ির নং : n0066 বয়স : 55 লিঙ্গ : পুরুষ	ফটো উপলব্ধ	276	WB/11/074/216577	নাম : অলকা বিশ্বাস স্বামীর নাম: বিনয় বিশ্বাস বাড়ির নং : n0067 বয়স : 63 লিঙ্গ : মহিলা	ফটো উপলব্ধ
277	LQD1874676	নাম : তনয় বিশ্বাস পিতার নাম: বিনয় বিশ্বাস বাড়ির নং : n0067 বয়স : 44 লিঙ্গ : পুরুষ	ফটো উপলব্ধ	278	LQD1874684	নাম : মহুয়া বিশ্বাস পিতার নাম: বিনয় বিশ্বাস বাড়ির নং : n0067 বয়স : 43 লিঙ্গ : মহিলা	ফটো উপলব্ধ	279	WB/11/074/216758	নাম : রেবা বিশ্বাস স্বামীর নাম: অনিল বিশ্বাস বাড়ির নং : n0023 বয়স : 51 লিঙ্গ : মহিলা	ফটো উপলব্ধ
280	XZF1985399	নাম : অনুপমা বিশ্বাস (মন্ডল) স্বামীর নাম: সুদীপ বিশ্বাস বাড়ির নং : 3 বয়স : 33 লিঙ্গ : মহিলা	ফটো উপলব্ধ	281	XZF1755859	নাম : অখিল বিশ্বাস পিতার নাম: পাঁচু গোপাল বিশ্বাস বাড়ির নং : n0023 বয়স : 33 লিঙ্গ : পুরুষ	ফটো উপলব্ধ	282	XZF1633189	নাম : সুকান্ত বিশ্বাস পিতার নাম: বাটল বিশ্বাস বাড়ির নং : n0028 বয়স : 37 লিঙ্গ : পুরুষ	ফটো উপলব্ধ
283	WB/11/074/216903	নাম : মল্লিক বিশ্বাস পিতার নাম: কালীপদ বিশ্বাস বাড়ির নং : n0029 বয়স : 63 লিঙ্গ : পুরুষ	ফটো উপলব্ধ	284	XZF1854090	নাম : রাজু বিশ্বাস পিতার নাম: মল্লিক বিশ্বাস বাড়ির নং : n0029 বয়স : 34 লিঙ্গ : পুরুষ	ফটো উপলব্ধ	285	XZF2206878	নাম : প্রিয়া বিশ্বাস (মন্ডল) স্বামীর নাম: পিন্টু বিশ্বাস বাড়ির নং : n0030 বয়স : 31 লিঙ্গ : মহিলা	ফটো উপলব্ধ
286	WB/11/074/216889	নাম : নীলরতন বিশ্বাস পিতার নাম: আনন্দগোপাল বিশ্বাস বাড়ির নং : n0030 বয়স : 59 লিঙ্গ : পুরুষ	ফটো উপলব্ধ	287	WB/11/074/216881	নাম : ভারতী বিশ্বাস স্বামীর নাম: নীলরতন বিশ্বাস বাড়ির নং : n0030 বয়স : 56 লিঙ্গ : মহিলা	ফটো উপলব্ধ	288	LQD2392819	নাম : তাপস বিশ্বাস পিতার নাম: নীলরতন বিশ্বাস বাড়ির নং : n0030 বয়স : 37 লিঙ্গ : পুরুষ	ফটো উপলব্ধ
289	WB/11/074/216955	নাম : উত্তম বিশ্বাস পিতার নাম: অজিত বিশ্বাস বাড়ির নং : n0031 বয়স : 63 লিঙ্গ : পুরুষ	ফটো উপলব্ধ	290	WB/11/074/216882	নাম : শান্তনা বিশ্বাস স্বামীর নাম: উত্তম বিশ্বাস বাড়ির নং : n0031 বয়স : 57 লিঙ্গ : মহিলা	ফটো উপলব্ধ	291	XZF2206845	নাম : জয়দেব বিশ্বাস পিতার নাম: উত্তম বিশ্বাস বাড়ির নং : n0031 বয়স : 29 লিঙ্গ : পুরুষ	ফটো উপলব্ধ
292	WB/11/074/216659	নাম : স্বপন বিশ্বাস পিতার নাম: অজিত বিশ্বাস বাড়ির নং : n0031 বয়স : 54 লিঙ্গ : পুরুষ	ফটো উপলব্ধ	293	WB/11/074/216205	নাম : কনিকা বিশ্বাস স্বামীর নাম: প্রবোধ বিশ্বাস বাড়ির নং : n0032 বয়স : 57 লিঙ্গ : মহিলা	ফটো উপলব্ধ	294	LQD2199677	নাম : পলাশ বিশ্বাস পিতার নাম: প্রবোধ বিশ্বাস বাড়ির নং : n0032 বয়স : 39 লিঙ্গ : পুরুষ	ফটো উপলব্ধ
295	WB/11/074/216200	নাম : লক্ষীবালা বিশ্বাস স্বামীর নাম: সত্যচরন বিশ্বাস বাড়ির নং : n0035 বয়স : 66 লিঙ্গ : মহিলা	ফটো উপলব্ধ	296	LQD2199750	নাম : আনন্দ বিশ্বাস মায়ের নাম: লক্ষীবালা বিশ্বাস বাড়ির নং : n0035 বয়স : 42 লিঙ্গ : পুরুষ	ফটো উপলব্ধ	297	LQD2199768	নাম : প্রশান্ত বিশ্বাস মায়ের নাম: লক্ষীবালা বিশ্বাস বাড়ির নং : n0035 বয়স : 40 লিঙ্গ : পুরুষ	ফটো উপলব্ধ
298	WB/11/074/216507	নাম : তপন বিশ্বাস পিতার নাম: সত্যচরন বিশ্বাস বাড়ির নং : n0035 বয়স : 53 লিঙ্গ : পুরুষ	ফটো উপলব্ধ	299	LQD2057420	নাম : গঙ্গা বিশ্বাস স্বামীর নাম: তপন বিশ্বাস বাড়ির নং : n0035 বয়স : 44 লিঙ্গ : মহিলা	ফটো উপলব্ধ	300	LQD1874718	নাম : বিশ্বজিৎ বিশ্বাস পিতার নাম: সত্যচরন বিশ্বাস বাড়ির নং : n0035 বয়স : 48 লিঙ্গ : পুরুষ	ফটো উপলব্ধ

301 নাম : আরতী বিশ্বাস স্বামীর নাম: দুলাল বিশ্বাস বাড়ির নং : n0025 বয়স : 57 লিঙ্গ : মহিলা ফটো উপলব্ধ	WB/11/074/216644	302 নাম : মমতা বিশ্বাস (মন্ডল) স্বামীর নাম: উত্তম বিশ্বাস বাড়ির নং : n0025 বয়স : 43 লিঙ্গ : মহিলা ফটো উপলব্ধ	XZF0837724	303 নাম : কেকা বিশ্বাস স্বামীর নাম: রনজিৎ বিশ্বাস বাড়ির নং : n0025 বয়স : 59 লিঙ্গ : মহিলা ফটো উপলব্ধ	WB/11/074/216645
304 নাম : কৃষ্ণ বিশ্বাস পিতার নাম: অধীর বিশ্বাস বাড়ির নং : n0025 বয়স : 54 লিঙ্গ : পুরুষ ফটো উপলব্ধ	WB/11/074/216333	305 নাম : সুপর্ণা বিশ্বাস স্বামীর নাম: বিষ্ণুপদ বিশ্বাস বাড়ির নং : n0025 বয়স : 33 লিঙ্গ : মহিলা ফটো উপলব্ধ	XZF2097806	306 নাম : সুধীর বিশ্বাস পিতার নাম: মুরারীমোহন বিশ্বাস বাড়ির নং : n0026 বয়স : 66 লিঙ্গ : পুরুষ ফটো উপলব্ধ	WB/11/074/216858
307 নাম : অপর্ণা বিশ্বাস স্বামীর নাম: সুধীর বিশ্বাস বাড়ির নং : n0026 বয়স : 53 লিঙ্গ : মহিলা ফটো উপলব্ধ	LQD1491786	308 নাম : সঞ্জিতা বিশ্বাস পিতার নাম: সুধীর বিশ্বাস বাড়ির নং : n0026 বয়স : 32 লিঙ্গ : মহিলা ফটো উপলব্ধ	XZF2142131	309 নাম : দুলাল বিশ্বাস পিতার নাম: অধীর বিশ্বাস বাড়ির নং : n0025 বয়স : 66 লিঙ্গ : পুরুষ ফটো উপলব্ধ	WB/11/074/216353
310 নাম : রবীন্দ্রনাথ বিশ্বাস পিতার নাম: অধীর বিশ্বাস বাড়ির নং : n0018 বয়স : 58 লিঙ্গ : পুরুষ ফটো উপলব্ধ	WB/11/074/216804	311 নাম : রজত বিশ্বাস পিতার নাম: রবীন্দ্রনাথ বিশ্বাস বাড়ির নং : n0018 বয়স : 36 লিঙ্গ : পুরুষ ফটো উপলব্ধ	XZF1211556	312 নাম : উত্তম বিশ্বাস পিতার নাম: অধীর বিশ্বাস বাড়ির নং : n0018 বয়স : 56 লিঙ্গ : পুরুষ ফটো উপলব্ধ	WB/11/074/216954
313 নাম : কবিতা বিশ্বাস স্বামীর নাম: উত্তম বিশ্বাস বাড়ির নং : n0018 বয়স : 42 লিঙ্গ : মহিলা ফটো উপলব্ধ	LQD2392827	314 নাম : পূর্ণিমা বিশ্বাস স্বামীর নাম: শংকর বিশ্বাস বাড়ির নং : n0018 বয়স : 40 লিঙ্গ : মহিলা ফটো উপলব্ধ	LQD2318384	315 নাম : নিরঞ্জন বিশ্বাস পিতার নাম: ফকিরচাঁদ বিশ্বাস বাড়ির নং : n0019 বয়স : 61 লিঙ্গ : পুরুষ ফটো উপলব্ধ	WB/11/074/216921
316 নাম : গায়ত্রী বিশ্বাস স্বামীর নাম: নিরঞ্জন বিশ্বাস বাড়ির নং : n0019 বয়স : 56 লিঙ্গ : মহিলা ফটো উপলব্ধ	WB/11/074/216585	317 নাম : সুদীপ্ত বিশ্বাস পিতার নাম: নিরঞ্জন বিশ্বাস বাড়ির নং : n0019 বয়স : 29 লিঙ্গ : পুরুষ ফটো উপলব্ধ	XZF2206928	318 নাম : বিশ্বনাথ বিশ্বাস পিতার নাম: ফকিরচাঁদ বিশ্বাস বাড়ির নং : n0019 বয়স : 57 লিঙ্গ : পুরুষ ফটো উপলব্ধ	WB/11/074/216915
319 নাম : কার্তিক বিশ্বাস পিতার নাম: অজিত বিশ্বাস বাড়ির নং : n0020 বয়স : 51 লিঙ্গ : পুরুষ ফটো উপলব্ধ	WB/11/074/216815	320 নাম : গণেশ বিশ্বাস পিতার নাম: অজিত বিশ্বাস বাড়ির নং : n0020 বয়স : 50 লিঙ্গ : পুরুষ ফটো উপলব্ধ	WB/11/074/216658	321 নাম : সবিতা বিশ্বাস স্বামীর নাম: প্রশান্ত বিশ্বাস বাড়ির নং : n0020 বয়স : 36 লিঙ্গ : মহিলা ফটো উপলব্ধ	XZF1633122
322 নাম : অনিতা বিশ্বাস পিতার নাম: ফকিরচাঁদ বিশ্বাস বাড়ির নং : n0022 বয়স : 56 লিঙ্গ : মহিলা ফটো উপলব্ধ	WB/11/074/216816	323 নাম : সুনীল বিশ্বাস পিতার নাম: গোপাল বিশ্বাস বাড়ির নং : n0023 বয়স : 64 লিঙ্গ : পুরুষ ফটো উপলব্ধ	WB/11/074/216919	324 নাম : সুমিতা বিশ্বাস স্বামীর নাম: সুনীল বিশ্বাস বাড়ির নং : n0023 বয়স : 59 লিঙ্গ : মহিলা ফটো উপলব্ধ	WB/11/074/216728
325 নাম : সুদীপ বিশ্বাস পিতার নাম: সুনীল বিশ্বাস বাড়ির নং : 3 বয়স : 35 লিঙ্গ : পুরুষ ফটো উপলব্ধ	XZF1633163	326 নাম : অনিল বিশ্বাস পিতার নাম: পাঁচগোপাল বিশ্বাস বাড়ির নং : n0023 বয়স : 57 লিঙ্গ : পুরুষ ফটো উপলব্ধ	WB/11/074/216808	327 নাম : অশোক বিশ্বাস পিতার নাম: সয়ারাম বিশ্বাস বাড়ির নং : n0087 বয়স : 58 লিঙ্গ : পুরুষ ফটো উপলব্ধ	LQD2057305
328 নাম : পলি বিশ্বাস স্বামীর নাম: বাপি বিশ্বাস বাড়ির নং : এন0081 বয়স : 26 লিঙ্গ : মহিলা ফটো উপলব্ধ	XZF2519544	329 নাম : যতীন্দ্রনাথ বিশ্বাস পিতার নাম: কুমারেশ চন্দ্র বিশ্বাস বাড়ির নং : n0010 বয়স : 53 লিঙ্গ : পুরুষ ফটো উপলব্ধ	XZF2947190	Q 330 নাম : পলি বিশ্বাস স্বামীর নাম: যতীন্দ্রনাথ বিশ্বাস বাড়ির নং : এন0010 বয়স : 36 লিঙ্গ : মহিলা ফটো উপলব্ধ	KNS2366573



331	XZF2951796	ফটো উপলব্ধ	332	XZF2923951	ফটো উপলব্ধ	333	XZF1211580	ফটো উপলব্ধ
নাম : রুপম বিশ্বাস পিতার নাম: উত্তম বিশ্বাস বাড়ির নং : এন0018 বয়স : 21 লিঙ্গ : পুরুষ			নাম : রেহা বিশ্বাস পিতার নাম: সদানন্দ বিশ্বাস বাড়ির নং : এন0049 বয়স : 23 লিঙ্গ : মহিলা			নাম : রেনুকা হালদার দাস স্বামীর নাম: তাপস কুমার দাস বাড়ির নং : n0021 বয়স : 57 লিঙ্গ : মহিলা		
334	XZF2945442	ফটো উপলব্ধ	335	XZF2946820	ফটো উপলব্ধ	336	LGD2397933	ফটো উপলব্ধ
নাম : পললবী বিশ্বাস পিতার নাম: পিন্টু বিশ্বাস বাড়ির নং : এন0084 বয়স : 20 লিঙ্গ : মহিলা			নাম : সাগরিকা হালদার বিশ্বাস স্বামীর নাম: তনময় বিশ্বাস বাড়ির নং : সর্বেরিয়াপোরা বয়স : 37 লিঙ্গ : মহিলা			নাম : সুস্মিতা বিশ্বাস স্বামীর নাম: সনাতন বিশ্বাস বাড়ির নং : n0101 বয়স : 43 লিঙ্গ : মহিলা		
337	LQD2057636	ফটো উপলব্ধ	338	XZF2519510	ফটো উপলব্ধ	339	XZF2351880	ফটো উপলব্ধ
নাম : উত্তম বিশ্বাস পিতার নাম: দুলাল বিশ্বাস বাড়ির নং : n0025 বয়স : 41 লিঙ্গ : পুরুষ			নাম : অর্পিতা বিশ্বাস স্বামীর নাম: বিধান বিশ্বাস বাড়ির নং : n0466 বয়স : 43 লিঙ্গ : মহিলা			নাম : শ্যামলী বিশ্বাস স্বামীর নাম: নির্মল বিশ্বাস বাড়ির নং : n0070 বয়স : 36 লিঙ্গ : মহিলা		
340	LQD1394279	ফটো উপলব্ধ	341	XZF1854082	ফটো উপলব্ধ	342	XZF2812576	ফটো উপলব্ধ
নাম : মীনা বিশ্বাস স্বামীর নাম: যষ্টি কুমার বিশ্বাস বাড়ির নং : n0021 বয়স : 55 লিঙ্গ : মহিলা			নাম : দীপা বিশ্বাস পিতার নাম: বীরেন্দ্রনাথ বিশ্বাস বাড়ির নং : n0017 বয়স : 33 লিঙ্গ : মহিলা			নাম : দীপালিতা বিশ্বাস পিতার নাম: রনজিত বিশ্বাস বাড়ির নং : এন0026 বয়স : 23 লিঙ্গ : মহিলা		
343	LQD2392744	ফটো উপলব্ধ	344	XZF2742195	ফটো উপলব্ধ	345	XZF2812758	ফটো উপলব্ধ
নাম : সান্তনা বিশ্বাস স্বামীর নাম: অশোক বিশ্বাস বাড়ির নং : n0065 বয়স : 38 লিঙ্গ : মহিলা			নাম : গোপালচন্দ্র বিশ্বাস পিতার নাম: সুধীর কুমার বিশ্বাস বাড়ির নং : n0049 বয়স : 59 লিঙ্গ : পুরুষ			নাম : মিতা বিশ্বাস পিতার নাম: মধুসূদন বিশ্বাস বাড়ির নং : এন0062 বয়স : 23 লিঙ্গ : মহিলা		
346	XZF2812774	ফটো উপলব্ধ	347	RHC1842020	ফটো উপলব্ধ	348	XZF2817286	ফটো উপলব্ধ
নাম : প্রিয়া বিশ্বাস পিতার নাম: পিন্টু বিশ্বাস বাড়ির নং : এন0084 বয়স : 23 লিঙ্গ : মহিলা			নাম : রীনা বিশ্বাস পিতার নাম: হারান চন্দ্র বিশ্বাস বাড়ির নং : এন0029 বয়স : 32 লিঙ্গ : মহিলা			নাম : মামনি বিশ্বাস মন্ডল স্বামীর নাম: সুকান্ত বিশ্বাস বাড়ির নং : এন0000 বয়স : 26 লিঙ্গ : মহিলা		
349	SLY1744812	ফটো উপলব্ধ	350	XZF2834570	ফটো উপলব্ধ	351	XZF2684967	ফটো উপলব্ধ
নাম : পিংকি অধিকারী স্বামীর নাম: পার্থ অধিকারী বাড়ির নং : এন0042 বয়স : 33 লিঙ্গ : মহিলা			নাম : বিধান বিশ্বাস পিতার নাম: অতুল কৃষ্ণ বিশ্বাস বাড়ির নং : n0065 বয়স : 48 লিঙ্গ : পুরুষ			নাম : আশালতা বিশ্বাস স্বামীর নাম: মৃত কুমারেশ চন্দ্র বিশ্বাস বাড়ির নং : n0010 বয়স : 83 লিঙ্গ : মহিলা		
352	XZF2735207	ফটো উপলব্ধ	353	XZF2735223	ফটো উপলব্ধ	354	XZF2681161	ফটো উপলব্ধ
নাম : অর্চনা বিশ্বাস পিতার নাম: ফকির চাঁদ বিশ্বাস বাড়ির নং : n0023 বয়স : 24 লিঙ্গ : মহিলা			নাম : অর্পিতা বিশ্বাস পিতার নাম: অমল বিশ্বাস বাড়ির নং : n0023 বয়স : 24 লিঙ্গ : মহিলা			নাম : চন্দনা বিশ্বাস স্বামীর নাম: মৃত্যুঞ্জয় বিশ্বাস বাড়ির নং : n0081 বয়স : 56 লিঙ্গ : মহিলা		
355	XZF2680916	ফটো উপলব্ধ	356	XZF2684934	ফটো উপলব্ধ	357	XZF2735256	ফটো উপলব্ধ
নাম : দিপালী বিশ্বাস স্বামীর নাম: অনিল কুমার বিশ্বাস বাড়ির নং : n0082 বয়স : 68 লিঙ্গ : মহিলা			নাম : অমল বিশ্বাস পিতার নাম: রুড্রণ বিশ্বাস বাড়ির নং : n0086 বয়স : 52 লিঙ্গ : পুরুষ			নাম : মধুমিতা বিশ্বাস স্বামীর নাম: উত্তম বিশ্বাস বাড়ির নং : n0069 বয়স : 24 লিঙ্গ : মহিলা		
358	XZD2060598	ফটো উপলব্ধ	359	LQD1451509	ফটো উপলব্ধ	360	UPW1318294	ফটো উপলব্ধ
নাম : রঞ্জনা মণ্ডল পিতার নাম: রনজিত মণ্ডল বাড়ির নং : n0078 বয়স : 29 লিঙ্গ : মহিলা			নাম : কবিতা বিশ্বাস স্বামীর নাম: গোপাল চন্দ্র বিশ্বাস বাড়ির নং : n0049 বয়স : 51 লিঙ্গ : মহিলা			নাম : যমুনা বিশ্বাস স্বামীর নাম: সোমনাথ বিশ্বাস বাড়ির নং : n0072 বয়স : 33 লিঙ্গ : মহিলা		



361 নাম : যষ্টী কুমার বিশ্বাস পিতার নাম: স্বরাজিৎ কুমার বিশ্বাস বাড়ির নং : n0021 বয়স : 62 লিঙ্গ : পুরুষ	LQD1393990 ফটো উপলব্ধ	362 নাম : অমরেশ কুমার বিশ্বাস পিতার নাম: সুধীর বিশ্বাস বাড়ির নং : n0090 বয়স : 62 লিঙ্গ : পুরুষ	XZF2742237 ফটো উপলব্ধ	363 নাম : দিপালী বিশ্বাস স্বামীর নাম: মধুসূদন বিশ্বাস বাড়ির নং : n0089 বয়স : 52 লিঙ্গ : মহিলা	XZF1755727 ফটো উপলব্ধ
364 নাম : অঙ্কিতা বিশ্বাস স্বামীর নাম: তনুময় বিশ্বাস বাড়ির নং : নং0106 বয়স : 30 লিঙ্গ : মহিলা	XZD1897693 ফটো উপলব্ধ	365 নাম : রূপা বিশ্বাস মন্ডল স্বামীর নাম: সম্রাট বিশ্বাস বাড়ির নং : নং0079 বয়স : 27 লিঙ্গ : মহিলা	XZD2338044 ফটো উপলব্ধ	366 নাম : সুমন বিশ্বাস পিতার নাম: বিজয় বিশ্বাস বাড়ির নং : এন0071 বয়স : 22 লিঙ্গ : পুরুষ	XZF2846301 ফটো উপলব্ধ
367 নাম : পলাশ বিশ্বাস পিতার নাম: জয়দেব বিশ্বাস বাড়ির নং : এন0084 বয়স : 22 লিঙ্গ : পুরুষ	XZF2846335 ফটো উপলব্ধ	368 নাম : কেয়া বিশ্বাস পিতার নাম: কার্তিক বিশ্বাস বাড়ির নং : এন0020 বয়স : 22 লিঙ্গ : মহিলা	XZF2846343 ফটো উপলব্ধ	369 নাম : আবীর বিশ্বাস মায়ের নাম: অর্চনা বিশ্বাস বাড়ির নং : এন0090 বয়স : 22 লিঙ্গ : পুরুষ	XZF2846350 ফটো উপলব্ধ
370 নাম : রাখী বিশ্বাস স্বামীর নাম: শান্তনু বিশ্বাস বাড়ির নং : এন0081 বয়স : 22 লিঙ্গ : মহিলা	XZF2868743 ফটো উপলব্ধ	371 নাম : অধ্বেষা বিশ্বাস পিতার নাম: অনিল বিশ্বাস বাড়ির নং : এন0089 বয়স : 23 লিঙ্গ : মহিলা	XZF2812741 ফটো উপলব্ধ	372 নাম : সুচিত্রা বিশ্বাস স্বামীর নাম: গোপালচন্দ্র বিশ্বাস বাড়ির নং : SARBERIA PARA বয়স : 63 লিঙ্গ : মহিলা	XZF2834927 ফটো উপলব্ধ
373 নাম : বর্ণালী বিশ্বাস পিতার নাম: নারায়ণ চন্দ্র বিশ্বাস বাড়ির নং : এন0017 বয়স : 22 লিঙ্গ : মহিলা	XZF2846129 ফটো উপলব্ধ	374 নাম : বিশ্বজিৎ বিশ্বাস পিতার নাম: রণজীত বিশ্বাস বাড়ির নং : না 0026 বয়স : 22 লিঙ্গ : পুরুষ	XZF2846152 ফটো উপলব্ধ	375 নাম : অঙ্কিতা বিশ্বাস পিতার নাম: জয়দেব বিশ্বাস বাড়ির নং : না বয়স : 24 লিঙ্গ : মহিলা	XZF2806164 ফটো উপলব্ধ
376 নাম : অক্ষয় বিশ্বাস পিতার নাম: জয়দেব বিশ্বাস বাড়ির নং : না বয়স : 26 লিঙ্গ : পুরুষ	XZF2806172 ফটো উপলব্ধ	377 নাম : তিথি বিশ্বাস পিতার নাম: পঞ্চানন বিশ্বাস বাড়ির নং : এন0076 বয়স : 22 লিঙ্গ : মহিলা	XZF2846269 ফটো উপলব্ধ	378 নাম : সাগরিকা বিশ্বাস স্বামীর নাম: কার্তিক বিশ্বাস বাড়ির নং : n0042 বয়স : 50 লিঙ্গ : মহিলা	LQD2057339 ফটো উপলব্ধ
379 নাম : পৌতম বিশ্বাস পিতার নাম: কালিপদ বিশ্বাস বাড়ির নং : n0078 বয়স : 36 লিঙ্গ : পুরুষ	XZF1755685 ফটো উপলব্ধ	380 নাম : তাপস কুমার দাস পিতার নাম: দুলাল দাস বাড়ির নং : এন0021 বয়স : 53 লিঙ্গ : পুরুষ	XZF2519536 ফটো উপলব্ধ	381 নাম : ডলি বিশ্বাস স্বামীর নাম: স্বপন বিশ্বাস বাড়ির নং : n0073 বয়স : 61 লিঙ্গ : মহিলা	XZF2887719 ফটো উপলব্ধ
382 নাম : সঙ্কর বিশ্বাস পিতার নাম: অধীর বিশ্বাস বাড়ির নং : n0018 বয়স : 48 লিঙ্গ : পুরুষ	LQD1394972 ফটো উপলব্ধ	383 নাম : গোপাল চন্দ্র বিশ্বাস পিতার নাম: দেবেন্দ্র নাথ বিশ্বাস বাড়ির নং : n0108 বয়স : 67 লিঙ্গ : পুরুষ	XZF2890895 ফটো উপলব্ধ	384 নাম : তনুময় বিশ্বাস পিতার নাম: গোপাল চন্দ্র বিশ্বাস বাড়ির নং : n0106 বয়স : 36 লিঙ্গ : পুরুষ	XZF1211804 ফটো উপলব্ধ
385 নাম : পাপাই বিশ্বাস পিতার নাম: উত্তম বিশ্বাস বাড়ির নং : এন0025 বয়স : 22 লিঙ্গ : পুরুষ	XZF2846160 ফটো উপলব্ধ	386 নাম : দেবিকা মজুমদার পিতার নাম: দেবাশিস মজুমদার বাড়ির নং : n0071 বয়স : 23 লিঙ্গ : মহিলা	SLY2458685 ফটো উপলব্ধ	387 নাম : অনামিকা বিশ্বাস ভূঁইয়া স্বামীর নাম: সমীর বিশ্বাস বাড়ির নং : এন0079 বয়স : 28 লিঙ্গ : মহিলা	SKS1760198 ফটো উপলব্ধ
388 নাম : সুপ্রীতি বিশ্বাস পিতার নাম: ভজন বিশ্বাস বাড়ির নং : n0184 বয়স : 30 লিঙ্গ : মহিলা	XZD1940147 ফটো উপলব্ধ	389 নাম : জয়ন্ত বিশ্বাস পিতার নাম: বিশ্বনাথ বিশ্বাস বাড়ির নং : এন0028 বয়স : 21 লিঙ্গ : পুরুষ	XZF2924124 ফটো উপলব্ধ	390 নাম : অমৃতা দাস পিতার নাম: তাপস কুমার দাস বাড়ির নং : এন0021 বয়স : 21 লিঙ্গ : মহিলা	XZF2924017 ফটো উপলব্ধ



391 নাম : অর্ঘ্য বিশ্বাস পিতার নাম: অজয় বিশ্বাস বাড়ির নং : এন0071 বয়স : 21 লিঙ্গ : পুরুষ	XZF2924082 ফটো উপলব্ধ	392 নাম : বিজয় বিশ্বাস পিতার নাম: বিশ্বনাথ বিশ্বাস বাড়ির নং : এন0028 বয়স : 21 লিঙ্গ : পুরুষ	XZF2924157 ফটো উপলব্ধ	393 নাম : বাচ্চু বিশ্বাস পিতার নাম: রবীন্দ্রনাথ বিশ্বাস বাড়ির নং : n0056 বয়স : 34 লিঙ্গ : পুরুষ	XZF1633288 ফটো উপলব্ধ
394 নাম : শিখা বিশ্বাস পিতার নাম: গোপাল চন্দ্র বিশ্বাস বাড়ির নং : n0108 বয়স : 33 লিঙ্গ : মহিলা	XZF1755867 ফটো উপলব্ধ	395 নাম : সুপ্রিয়া বিশ্বাস পিতার নাম: তেতুল বিশ্বাস বাড়ির নং : এন0018 বয়স : 27 লিঙ্গ : মহিলা	XZF2443828 ফটো উপলব্ধ	396 নাম : জয়দেব বিশ্বাস পিতার নাম: ভোলানাথ বিশ্বাস বাড়ির নং : n0084 বয়স : 52 লিঙ্গ : পুরুষ	WB/11/074/216609 ফটো উপলব্ধ
397 নাম : সুজয় বিশ্বাস পিতার নাম: লক্ষণ চন্দ্র বিশ্বাস বাড়ির নং : এন0090 বয়স : 25 লিঙ্গ : পুরুষ	XZF2519585 ফটো উপলব্ধ	398 নাম : লিপিকা বিশ্বাস পিতার নাম: আকুল বিশ্বাস বাড়ির নং : এন0035 বয়স : 31 লিঙ্গ : মহিলা	XLL1835180 ফটো উপলব্ধ	399 নাম : কাবেরী বিশ্বাস পিতার নাম: সুকুমার বিশ্বাস বাড়ির নং : এন0035 বয়স : 20 লিঙ্গ : মহিলা	XZF2984854 ফটো উপলব্ধ
400 নাম : মৌসুমী বিশ্বাস স্বামীর নাম: বাবন বিশ্বাস বাড়ির নং : এন0056 বয়স : 27 লিঙ্গ : মহিলা	XZF2519502 ফটো উপলব্ধ	401 নাম : বিশ্বনাথ বিশ্বাস পিতার নাম: দুলাল বিশ্বাস বাড়ির নং : n0028 বয়স : 53 লিঙ্গ : পুরুষ	WB/11/074/216283 ফটো উপলব্ধ	402 নাম : নির্মল বিশ্বাস পিতার নাম: নারায়ন চন্দ্র বিশ্বাস বাড়ির নং : n0070 বয়স : 42 লিঙ্গ : পুরুষ	LQD1874494 ফটো উপলব্ধ
403 নাম : অনিকেত বিশ্বাস পিতার নাম: অশোক বিশ্বাস বাড়ির নং : এন0065 বয়স : 25 লিঙ্গ : পুরুষ	XZF2519593 ফটো উপলব্ধ	404 নাম : সোমা বিশ্বাস স্বামীর নাম: গিরিধর বিশ্বাস বাড়ির নং : এন0053 বয়স : 26 লিঙ্গ : মহিলা	XZF2519528 ফটো উপলব্ধ	405 নাম : মিতালী বিশ্বাস (মন্ডল) স্বামীর নাম: পূর্ণগোপাল বিশ্বাস বাড়ির নং : n0017 বয়স : 39 লিঙ্গ : মহিলা	LQD2318509 ফটো উপলব্ধ
406 নাম : সুরোধনী বিশ্বাস স্বামীর নাম: ক্ষুদিরাম বিশ্বাস বাড়ির নং : n0147 বয়স : 51 লিঙ্গ : মহিলা	LQD2267011 ফটো উপলব্ধ	407 নাম : বিভঞ্জন বিশ্বাস পিতার নাম: আনন্দ বিশ্বাস বাড়ির নং : n0162 বয়স : 49 লিঙ্গ : পুরুষ	LQD2056505 ফটো উপলব্ধ	408 নাম : আকাশ বিশ্বাস পিতার নাম: অশোক বিশ্বাস বাড়ির নং : n0087 বয়স : 27 লিঙ্গ : পুরুষ	XZF2391076 ফটো উপলব্ধ
409 নাম : পুরজীত বিশ্বাস পিতার নাম: লক্ষন চন্দ্র বিশ্বাস বাড়ির নং : n0090 বয়স : 32 লিঙ্গ : পুরুষ	XZF1985365 ফটো উপলব্ধ	410 নাম : মাম্পি বিশ্বাস স্বামীর নাম: সুকান্ত বিশ্বাস বাড়ির নং : n0068 বয়স : 30 লিঙ্গ : মহিলা	XZF2097772 ফটো উপলব্ধ	411 নাম : তপন বিশ্বাস পিতার নাম: সুধীর কুমার বিশ্বাস বাড়ির নং : n0090 বয়স : 56 লিঙ্গ : পুরুষ	WB/11/074/216227 ফটো উপলব্ধ
412 নাম : বন্দাবন বিশ্বাস পিতার নাম: চিত্তামনি বিশ্বাস বাড়ির নং : n0067 বয়স : 56 লিঙ্গ : পুরুষ	XZF3048378 ফটো উপলব্ধ	413 নাম : শিখা রাণী বিশ্বাস স্বামীর নাম: সুনীল কুমার বিশ্বাস বাড়ির নং : n0067 বয়স : 53 লিঙ্গ : মহিলা	LQD0467811 ফটো উপলব্ধ	414 নাম : লক্ষ্মী বিশ্বাস স্বামীর নাম: মোহন বিশ্বাস বাড়ির নং : n0030 বয়স : 63 লিঙ্গ : মহিলা	XZF2679942 ফটো উপলব্ধ
415 নাম : সুকান্ত বিশ্বাস পিতার নাম: রামচন্দ্র বিশ্বাস বাড়ির নং : n0068 বয়স : 45 লিঙ্গ : পুরুষ	LQD1394436 ফটো উপলব্ধ	416 নাম : পিন্টু বিশ্বাস পিতার নাম: মোহন বিশ্বাস বাড়ির নং : n0030 বয়স : 36 লিঙ্গ : পুরুষ	XZF1211564 ফটো উপলব্ধ	417 নাম : সুব্রত বিশ্বাস পিতার নাম: রবীন্দ্রনাথ বিশ্বাস বাড়ির নং : n0033 বয়স : 50 লিঙ্গ : পুরুষ	XZF2680908 ফটো উপলব্ধ
418 নাম : প্রবোধ কুমার বিশ্বাস পিতার নাম: বিশ্বেশ্বর বিশ্বাস বাড়ির নং : n0032 বয়স : 69 লিঙ্গ : পুরুষ	XZF2684876 ফটো উপলব্ধ	419 নাম : গৌতম বিশ্বাস পিতার নাম: রনজিৎ বিশ্বাস বাড়ির নং : n0025 বয়স : 42 লিঙ্গ : পুরুষ	LQD2057206 ফটো উপলব্ধ	420 নাম : বিকাশ বিশ্বাস পিতার নাম: অনিল কুমার বিশ্বাস বাড়ির নং : n0082 বয়স : 46 লিঙ্গ : পুরুষ	LQD1394022 ফটো উপলব্ধ



421 নাম : ফাল্গুনী বিশ্বাস স্বামীর নাম: বিকাশ বিশ্বাস বাড়ির নং : n0082 বয়স : 41 লিঙ্গ : মহিলা	XZF1633379 ফটো উপলব্ধ	422 নাম : জয়দেব বিশ্বাস পিতার নাম: মুত কুমারেশ চন্দ্র বিশ্বাস বাড়ির নং : n0010 বয়স : 62 লিঙ্গ : পুরুষ	XZF2685006 ফটো উপলব্ধ	423 নাম : রানা বিশ্বাস পিতার নাম: সফল বিশ্বাস বাড়ির নং : n0066 বয়স : 45 লিঙ্গ : পুরুষ	LQD1393701 ফটো উপলব্ধ
424 নাম : প্রশান্ত বিশ্বাস পিতার নাম: অজিত বিশ্বাস বাড়ির নং : n0020 বয়স : 43 লিঙ্গ : পুরুষ	LQD2318434 ফটো উপলব্ধ	425 নাম : বাপ্পাদিতা বিশ্বাস পিতার নাম: সফল বিশ্বাস বাড়ির নং : n0066 বয়স : 43 লিঙ্গ : পুরুষ	LQD1492636 ফটো উপলব্ধ	426 নাম : রাধারানী বিশ্বাস স্বামীর নাম: রবীন্দ্রনাথ বিশ্বাস বাড়ির নং : n0033 বয়স : 68 লিঙ্গ : মহিলা	XZF2682763 ফটো উপলব্ধ
427 নাম : কুসুম বিশ্বাস স্বামীর নাম: সুব্রত বিশ্বাস বাড়ির নং : n0033 বয়স : 44 লিঙ্গ : মহিলা	GQL2695138 ফটো উপলব্ধ	428 নাম : সুনীল কুমার বিশ্বাস পিতার নাম: চিত্তামনি বিশ্বাস বাড়ির নং : n0067 বয়স : 66 লিঙ্গ : পুরুষ	LQD0467803 ফটো উপলব্ধ	429 নাম : বাপি বিশ্বাস পিতার নাম: মৃত্যঞ্জয় বিশ্বাস বাড়ির নং : n0081 বয়স : 38 লিঙ্গ : পুরুষ	LQD2199628 ফটো উপলব্ধ
430 নাম : সুব্রত বিশ্বাস পিতার নাম: পূর্ণ গোপাল বিশ্বাস বাড়ির নং : এন0030 বয়স : 25 লিঙ্গ : পুরুষ	XZF2519551 ফটো উপলব্ধ	431 নাম : কাকলি বিশ্বাস স্বামীর নাম: অশোক বিশ্বাস বাড়ির নং : n0087 বয়স : 47 লিঙ্গ : মহিলা	XZF2681369 ফটো উপলব্ধ	432 নাম : সুসীতা বিশ্বাস স্বামীর নাম: আনন্দ বিশ্বাস বাড়ির নং : n0121 বয়স : 41 লিঙ্গ : মহিলা	LQD2397701 ফটো উপলব্ধ
433 নাম : দেবব্রত বিশ্বাস পিতার নাম: রবীন্দ্রনাথ বিশ্বাস বাড়ির নং : n0033 বয়স : 46 লিঙ্গ : পুরুষ	LQD1394360 ফটো উপলব্ধ	434 নাম : বাপ্পা বিশ্বাস পিতার নাম: অনিল কুমার বিশ্বাস বাড়ির নং : n0082 বয়স : 38 লিঙ্গ : পুরুষ	LQD2318475 ফটো উপলব্ধ	435 নাম : আনন্দ বিশ্বাস পিতার নাম: অজিত বিশ্বাস বাড়ির নং : n0120 বয়স : 53 লিঙ্গ : পুরুষ	LQD2073351 ফটো উপলব্ধ
436 নাম : মোহন বিশ্বাস পিতার নাম: আনন্দগোপাল বিশ্বাস বাড়ির নং : n0030 বয়স : 66 লিঙ্গ : পুরুষ	XZF2679934 ফটো উপলব্ধ	437 নাম : প্রিয়া মন্ডল স্বামীর নাম: তাপস বিশ্বাস বাড়ির নং : এন0030 বয়স : 24 লিঙ্গ : মহিলা	XZF3000130 ফটো উপলব্ধ	438 নাম : গিরিধর বিশ্বাস পিতার নাম: অনিল বিশ্বাস বাড়ির নং : n0053 বয়স : 39 লিঙ্গ : পুরুষ	LQD2318400 ফটো উপলব্ধ
439 নাম : শর্মিলা বিশ্বাস স্বামীর নাম: দুঃখীরাম বিশ্বাস বাড়ির নং : n0016 বয়স : 37 লিঙ্গ : মহিলা	XZF2308021 ফটো উপলব্ধ	440 নাম : মাম্পি বিশ্বাস (হালদার) স্বামীর নাম: বাচ্চু বিশ্বাস বাড়ির নং : n0056 বয়স : 33 লিঙ্গ : মহিলা	XZF2308047 ফটো উপলব্ধ	441 নাম : নিবেদিতা বিশ্বাস স্বামীর নাম: আনন্দ বিশ্বাস বাড়ির নং : n0027 বয়স : 36 লিঙ্গ : মহিলা	XZF2308088 ফটো উপলব্ধ
442 নাম : ফাল্গুনী হালদার(বিশ্বাস) স্বামীর নাম: অমরেশ কুমার বিশ্বাস বাড়ির নং : n0090 বয়স : 48 লিঙ্গ : মহিলা	XZF2308096 ফটো উপলব্ধ	443 নাম : শঙ্করী বিশ্বাস স্বামীর নাম: দুলাল বিশ্বাস বাড়ির নং : n0071 বয়স : 56 লিঙ্গ : মহিলা	WB/11/074/216792 ফটো উপলব্ধ	444 নাম : জয়শ্রী বিশ্বাস স্বামীর নাম: বাপ্পা বিশ্বাস বাড়ির নং : n0082 বয়স : 32 লিঙ্গ : মহিলা	XZF2351872 ফটো উপলব্ধ
445 নাম : অর্পিতা বিশ্বাস স্বামীর নাম: রানা বিশ্বাস বাড়ির নং : n0066 বয়স : 30 লিঙ্গ : মহিলা	XZF2351898 ফটো উপলব্ধ	446 নাম : প্রশান্ত বিশ্বাস পিতার নাম: ক্ষুদিরাম বিশ্বাস বাড়ির নং : n0094 বয়স : 29 লিঙ্গ : পুরুষ	XZF2307965 ফটো উপলব্ধ	447 নাম : টুঙ্গা বিশ্বাস (মণ্ডল) স্বামীর নাম: দেবব্রত বিশ্বাস বাড়ির নং : n0033 বয়স : 36 লিঙ্গ : মহিলা	XZF2307940 ফটো উপলব্ধ
448 নাম : রুচিরা বিশ্বাস পিতার নাম: কমল বিশ্বাস বাড়ির নং : n0023 বয়স : 28 লিঙ্গ : মহিলা	XZF2307924 ফটো উপলব্ধ	449 নাম : সুখমা বিশ্বাস স্বামীর নাম: রবীন্দ্রনাথ বিশ্বাস বাড়ির নং : n0072 বয়স : 59 লিঙ্গ : মহিলা	WB/11/074/216807 ফটো উপলব্ধ	450 নাম : সঞ্জয় বিশ্বাস পিতার নাম: শিবাপদ বিশ্বাস বাড়ির নং : n0012 বয়স : 45 লিঙ্গ : পুরুষ	LQD1874700 ফটো উপলব্ধ



451 নাম : রাহুল বিশ্বাস পিতার নাম: সঞ্জয় বিশ্বাস বাড়ির নং : এন0012 বয়স : 21 লিঙ্গ : পুরুষ	XZF2982619 ফটো উপলব্ধ	452 নাম : মল্লিকা বিশ্বাস স্বামীর নাম: সাগর বিশ্বাস বাড়ির নং : N0017 বয়স : 27 লিঙ্গ : মহিলা	XZF2418481 ফটো উপলব্ধ	453 নাম : সঙ্গীতা বিশ্বাস স্বামীর নাম: মধু বিশ্বাস বাড়ির নং : 0087 বয়স : 28 লিঙ্গ : মহিলা	XZF2429579 ফটো উপলব্ধ
454 নাম : দিপালী বিশ্বাস স্বামীর নাম: বিভাজন বিশ্বাস বাড়ির নং : n0163 বয়স : 44 লিঙ্গ : মহিলা	LQD2392702 ফটো উপলব্ধ	455 নাম : সনাতন বিশ্বাস পিতার নাম: অজিত বিশ্বাস বাড়ির নং : n0102 বয়স : 49 লিঙ্গ : পুরুষ	LGD2073369 ফটো উপলব্ধ	456 নাম : বাীথিকা বিশ্বাস স্বামীর নাম: দুলাল বিশ্বাস বাড়ির নং : n0053 বয়স : 45 লিঙ্গ : মহিলা	XZF0837559 ফটো উপলব্ধ
457 নাম : সুমন্ত বিশ্বাস পিতার নাম: দুলাল বিশ্বাস বাড়ির নং : n0071 বয়স : 28 লিঙ্গ : পুরুষ	XZF2307833 ফটো উপলব্ধ	458 নাম : গৌতম বিশ্বাস পিতার নাম: গোবিন্দ বিশ্বাস বাড়ির নং : n0124 বয়স : 41 লিঙ্গ : পুরুষ	LQD2199495 ফটো উপলব্ধ	459 নাম : রাজেন্দ্র বিশ্বাস মায়ের নাম: শঙ্করী বিশ্বাস বাড়ির নং : n0071 বয়স : 27 লিঙ্গ : পুরুষ	XZF2391043 ফটো উপলব্ধ
460 নাম : নারায়ন চন্দ্র বিশ্বাস পিতার নাম: গঙ্গাধর বিশ্বাস বাড়ির নং : n0017 বয়স : 49 লিঙ্গ : পুরুষ	LQD1874577 ফটো উপলব্ধ	461 নাম : ইতিকা বিশ্বাস স্বামীর নাম: পিতৃ বিশ্বাস বাড়ির নং : n0129 বয়স : 44 লিঙ্গ : মহিলা	LQD2056455 ফটো উপলব্ধ	462 নাম : লক্ষন চন্দ্র বিশ্বাস পিতার নাম: সুধীর কুমার বিশ্বাস বাড়ির নং : n0090 বয়স : 70 লিঙ্গ : পুরুষ	LQD2057313 ফটো উপলব্ধ
463 নাম : বকুলী বিশ্বাস স্বামীর নাম: নারায়ন চন্দ্র বিশ্বাস বাড়ির নং : n0017 বয়স : 46 লিঙ্গ : মহিলা	LQD2057362 ফটো উপলব্ধ	464 নাম : মৈত্রেয়ী বিশ্বাস স্বামীর নাম: বৃন্দাবন বিশ্বাস বাড়ির নং : n0067 বয়স : 57 লিঙ্গ : মহিলা	LQD2057396 ফটো উপলব্ধ	465 নাম : শঙ্করী বিশ্বাস পিতার নাম: বৃন্দাবন বিশ্বাস বাড়ির নং : n0067 বয়স : 27 লিঙ্গ : পুরুষ	XZF2391001 ফটো উপলব্ধ
466 নাম : লক্ষী বিশ্বাস স্বামীর নাম: গৌতম বিশ্বাস বাড়ির নং : n0025 বয়স : 30 লিঙ্গ : মহিলা	XZD1850353 ফটো উপলব্ধ	467 নাম : শোভা বিশ্বাস স্বামীর নাম: সুব্রত বিশ্বাস বাড়ির নং : n0137 বয়স : 52 লিঙ্গ : মহিলা	CTG1443142 ফটো উপলব্ধ	468 নাম : আশালতা বিশ্বাস স্বামীর নাম: বিজয় বিশ্বাস বাড়ির নং : n0146 বয়স : 86 লিঙ্গ : মহিলা	LQD1179530 ফটো উপলব্ধ
469 নাম : কেকা রানী বিশ্বাস স্বামীর নাম: লক্ষন চন্দ্র বিশ্বাস বাড়ির নং : n0090 বয়স : 57 লিঙ্গ : মহিলা	LQD1394014 ফটো উপলব্ধ	470 নাম : পঞ্চগনন বিশ্বাস পিতার নাম: ফনীভূষণ বিশ্বাস বাড়ির নং : n0076 বয়স : 56 লিঙ্গ : পুরুষ	LQD1874742 ফটো উপলব্ধ	471 নাম : মিঠু বিশ্বাস স্বামীর নাম: অনিমেষ বিশ্বাস বাড়ির নং : n0075 বয়স : 30 লিঙ্গ : মহিলা	XZF2097749 ফটো উপলব্ধ
472 নাম : অনিমেষ বিশ্বাস পিতার নাম: অনিল বিশ্বাস বাড়ির নং : n0075 বয়স : 42 লিঙ্গ : পুরুষ	XZF2414464 ফটো উপলব্ধ	473 নাম : বাসন্তী বিশ্বাস স্বামীর নাম: অনিল বিশ্বাস বাড়ির নং : n0075 বয়স : 61 লিঙ্গ : মহিলা	WB/11/074/216497 ফটো উপলব্ধ	474 নাম : অনিল বিশ্বাস পিতার নাম: ফনীভূষণ বিশ্বাস বাড়ির নং : n0075 বয়স : 68 লিঙ্গ : পুরুষ	WB/11/074/216901 ফটো উপলব্ধ
475 নাম : সৌমেন বিশ্বাস পিতার নাম: ভক্তি বিশ্বাস বাড়ির নং : n0074 বয়স : 32 লিঙ্গ : পুরুষ	XZF1985431 ফটো উপলব্ধ	476 নাম : ভিক্টর বিশ্বাস পিতার নাম: ভক্তি বিশ্বাস বাড়ির নং : n0074 বয়স : 35 লিঙ্গ : পুরুষ	XZF1633338 ফটো উপলব্ধ	477 নাম : সুলেখা বিশ্বাস স্বামীর নাম: ভক্তি বিশ্বাস বাড়ির নং : n0074 বয়স : 50 লিঙ্গ : মহিলা	WB/11/074/216654 ফটো উপলব্ধ
478 নাম : ভক্তি বিশ্বাস পিতার নাম: হাজারী বিশ্বাস বাড়ির নং : n0074 বয়স : 56 লিঙ্গ : পুরুষ	WB/11/074/216374 ফটো উপলব্ধ	479 নাম : স্বপন বিশ্বাস পিতার নাম: হাজারী বিশ্বাস বাড়ির নং : n0073 বয়স : 66 লিঙ্গ : পুরুষ	WB/11/074/216730 ফটো উপলব্ধ	480 নাম : সোমনাথ বিশ্বাস পিতার নাম: রবীন্দ্রনাথ বিশ্বাস বাড়ির নং : n0072 বয়স : 45 লিঙ্গ : পুরুষ	LQD1394048 ফটো উপলব্ধ



481 নাম : রবীন্দ্রনাথ বিশ্বাস পিতার নাম: হাজারী বিশ্বাস বাড়ির নং : n0072 বয়স : 68 লিঙ্গ : পুরুষ	WB/11/074/216941	482 নাম : হেমন্ত বিশ্বাস পিতার নাম: দুলাল বিশ্বাস বাড়ির নং : n0071 বয়স : 36 লিঙ্গ : পুরুষ	XZF1211549	483 নাম : যমুনা বিশ্বাস স্বামীর নাম: বিজয় বিশ্বাস বাড়ির নং : n0071 বয়স : 37 লিঙ্গ : মহিলা	LQD2318459
484 নাম : বিজয় বিশ্বাস পিতার নাম: অনন্ত বিশ্বাস বাড়ির নং : n0071 বয়স : 52 লিঙ্গ : পুরুষ	LQD2057222	485 নাম : বর্নালী বিশ্বাস (কর্মকার) স্বামীর নাম: কমল বিশ্বাস বাড়ির নং : n0002 বয়স : 40 লিঙ্গ : মহিলা	LQD2057685	486 নাম : রুপা বিশ্বাস (মন্ডল) স্বামীর নাম: অমিত বিশ্বাস বাড়ির নং : n0139 বয়স : 34 লিঙ্গ : মহিলা	XZF1665389
487 নাম : শীলা বিশ্বাস (সরকার) স্বামীর নাম: স্বপন বিশ্বাস বাড়ির নং : n0105 বয়স : 44 লিঙ্গ : মহিলা	LQD2069052	488 নাম : সপ্না বিশ্বাস মন্ডল স্বামীর নাম: ভিক্টর বিশ্বাস বাড়ির নং : n0074 বয়স : 28 লিঙ্গ : মহিলা	NEY2219491	489 নাম : অয়ন বোস পিতার নাম: আলোক বোস বাড়ির নং : এন0104 বয়স : 21 লিঙ্গ : পুরুষ	XZF2923985
490 নাম : আলোক বোস পিতার নাম: অজিত বোস বাড়ির নং : n0104 বয়স : 55 লিঙ্গ : পুরুষ	XZF2684850	491 নাম : রেখা বোস স্বামীর নাম: আলোক বোস বাড়ির নং : n0109 বয়স : 43 লিঙ্গ : মহিলা	LQD1871847	492 নাম : অনিতা ভট্টাচার্য্য পিতার নাম: বিভূতি ভট্টাচার্য্য বাড়ির নং : n0006 বয়স : 53 লিঙ্গ : মহিলা	WB/11/074/216892
493 নাম : তরুন ভট্টাচার্য্য পিতার নাম: বিভূতি ভট্টাচার্য্য বাড়ির নং : n0006 বয়স : 64 লিঙ্গ : পুরুষ	WB/11/074/216189	494 নাম : সুধীর ভট্টাচার্য্য পিতার নাম: বিভূতি ভট্টাচার্য্য বাড়ির নং : n0006 বয়স : 67 লিঙ্গ : পুরুষ	WB/11/074/216389	495 নাম : কাকলী ভৌমিক পিতার নাম: অসিত রঞ্জন ভৌমিক বাড়ির নং : না বয়স : 59 লিঙ্গ : মহিলা	WB/11/075/150280
496 নাম : কৃষ্ণা সরদার স্বামীর নাম: সুকুমার সরদার বাড়ির নং : n0057 বয়স : 56 লিঙ্গ : মহিলা	XZF2308062	497 নাম : শুভ্রশঙ্ক মন্ডল পিতার নাম: নীলরতন মন্ডল বাড়ির নং : এন0063 বয়স : 23 লিঙ্গ : পুরুষ	XZF2812782	498 নাম : বিদ্যুত মন্ডল মায়ের নাম: লীলা মন্ডল বাড়ির নং : এন0058 বয়স : 24 লিঙ্গ : পুরুষ	XZF2817336
499 নাম : সম্পা বিশ্বাস মন্ডল পিতার নাম: গোস্ট মন্ডল বাড়ির নং : এন0130 বয়স : 36 লিঙ্গ : মহিলা	XZF2924199	500 নাম : রমা বিশ্বাস মন্ডল পিতার নাম: ভাস্কর মন্ডল বাড়ির নং : এন0041 বয়স : 27 লিঙ্গ : মহিলা	XZF2418895	501 নাম : রবি মন্ডল মায়ের নাম: লীলা মন্ডল বাড়ির নং : এন0058 বয়স : 22 লিঙ্গ : পুরুষ	XZF2924231
502 নাম : তনয় বিশ্বাস পিতার নাম: পরিতোষ বিশ্বাস বাড়ির নং : এন0036 বয়স : 24 লিঙ্গ : পুরুষ	XZF2846210	503 নাম : প্রিয়ব্রত বিশ্বাস পিতার নাম: পরিতোষ বিশ্বাস বাড়ির নং : এন0068 বয়স : 22 লিঙ্গ : পুরুষ	XZF2846236	504 নাম : গৌরব মন্ডল পিতার নাম: গৌতম মন্ডল বাড়ির নং : এন0041 বয়স : 23 লিঙ্গ : পুরুষ	XZF2868750
505 নাম : সোনাই মন্ডল মায়ের নাম: চম্পা মন্ডল বাড়ির নং : এন0060 বয়স : 21 লিঙ্গ : মহিলা	XZF2952968	506 নাম : প্রেয়সী কুন্ডু পিতার নাম: ভোলানাথ কুন্ডু বাড়ির নং : এন0053 বয়স : 30 লিঙ্গ : মহিলা	SLY1650191	507 নাম : শর্মিষ্ঠা মণ্ডল স্বামীর নাম: প্রশান্ত বিশ্বাস বাড়ির নং : এন0035 বয়স : 27 লিঙ্গ : মহিলা	WPL1914126
508 নাম : ভাস্কর মণ্ডল পিতার নাম: উত্তম মণ্ডল বাড়ির নং : n0041 বয়স : 28 লিঙ্গ : পুরুষ	XZF2307858	509 নাম : বুলু মন্ডল স্বামীর নাম: অজয় মন্ডল বাড়ির নং : n0060 বয়স : 35 লিঙ্গ : মহিলা	XZF2307981	510 নাম : বিশুজিৎ সর্দার পিতার নাম: সুকুমার সর্দার বাড়ির নং : n0057 বয়স : 28 লিঙ্গ : পুরুষ	XZF2307999



511 নাম : অমিয়া মণ্ডল স্বামীর নাম: যশীন্দ্রাম মণ্ডল বাড়ির নং : n0057 বয়স : 71 লিঙ্গ : মহিলা	WB/11/074/216120	ফটো উপলব্ধ	512 নাম : সুকুমার সর্দার পিতার নাম: যশীন্দ্রন সর্দার বাড়ির নং : n0057 বয়স : 61 লিঙ্গ : পুরুষ	LQD0468298	ফটো উপলব্ধ	513 নাম : রাজকুমার সর্দার পিতার নাম: যশীন্দ্রাম সর্দার বাড়ির নং : n0057 বয়স : 55 লিঙ্গ : পুরুষ	WB/11/074/216912	ফটো উপলব্ধ
514 নাম : শুভ সর্দার পিতার নাম: সুকুমার সর্দার বাড়ির নং : n0057 বয়স : 34 লিঙ্গ : পুরুষ	XZF1633296	ফটো উপলব্ধ	515 নাম : প্রতিমা মণ্ডল স্বামীর নাম: উত্তম মণ্ডল বাড়ির নং : n0128 বয়স : 47 লিঙ্গ : মহিলা	LQD1874007	ফটো উপলব্ধ	516 নাম : দিজেন্দ্রলাল মণ্ডল পিতার নাম: মঙ্গল চন্দ্র মণ্ডল বাড়ির নং : n0115 বয়স : 46 লিঙ্গ : পুরুষ	LQD2055317	ফটো উপলব্ধ
517 নাম : কৌশল্যা মণ্ডল স্বামীর নাম: দিজেন্দ্রলাল মণ্ডল বাড়ির নং : n0117 বয়স : 46 লিঙ্গ : মহিলা	XZF1756576	ফটো উপলব্ধ	518 নাম : সাবিত্রী মণ্ডল স্বামীর নাম: সুধীর মণ্ডল বাড়ির নং : n0060 বয়স : 66 লিঙ্গ : মহিলা	WB/11/074/216811	ফটো উপলব্ধ	519 নাম : প্রবীর মণ্ডল পিতার নাম: দুলাল মণ্ডল বাড়ির নং : n0060 বয়স : 59 লিঙ্গ : পুরুষ	WB/11/074/216601	ফটো উপলব্ধ
520 নাম : অঞ্জলী মণ্ডল স্বামীর নাম: প্রবীর মণ্ডল বাড়ির নং : n0060 বয়স : 54 লিঙ্গ : মহিলা	WB/11/074/216819	ফটো উপলব্ধ	521 নাম : কেট মণ্ডল পিতার নাম: দুলাল মণ্ডল বাড়ির নং : n0060 বয়স : 58 লিঙ্গ : পুরুষ	LQD1874759	ফটো উপলব্ধ	522 নাম : লতিকা মণ্ডল স্বামীর নাম: কেট মণ্ডল বাড়ির নং : n0060 বয়স : 55 লিঙ্গ : মহিলা	WB/11/074/216802	ফটো উপলব্ধ
523 নাম : লক্ষ্মী বিশ্বাস স্বামীর নাম: নিরঞ্জন বিশ্বাস বাড়ির নং : n0060 বয়স : 54 লিঙ্গ : মহিলা	WB/11/074/216542	ফটো উপলব্ধ	524 নাম : চিনু মন্ডল (বিশ্বাস) স্বামীর নাম: সঞ্জয় মন্ডল বাড়ির নং : n0060 বয়স : 39 লিঙ্গ : মহিলা	XZF0839654	ফটো উপলব্ধ	525 নাম : চম্পা মন্ডল পিতার নাম: কেট মন্ডল বাড়ির নং : n0060 বয়স : 38 লিঙ্গ : মহিলা	XZF0839662	ফটো উপলব্ধ
526 নাম : সন্টু মন্ডল পিতার নাম: কেট মন্ডল বাড়ির নং : n0060 বয়স : 36 লিঙ্গ : পুরুষ	XZF1633312	ফটো উপলব্ধ	527 নাম : সঞ্জয় মন্ডল পিতার নাম: সুধীর মন্ডল বাড়ির নং : n0060 বয়স : 44 লিঙ্গ : পুরুষ	LQD1874767	ফটো উপলব্ধ	528 নাম : লীলা মণ্ডল স্বামীর নাম: পবন মণ্ডল বাড়ির নং : n0058 বয়স : 50 লিঙ্গ : মহিলা	WB/11/074/216196	ফটো উপলব্ধ
529 নাম : তাপস মণ্ডল পিতার নাম: সুশান্ত মণ্ডল বাড়ির নং : n0058 বয়স : 35 লিঙ্গ : পুরুষ	XZF1755909	ফটো উপলব্ধ	530 নাম : ফলমনি মণ্ডল স্বামীর নাম: সুশান্ত মণ্ডল বাড়ির নং : n0058 বয়স : 57 লিঙ্গ : মহিলা	WB/11/074/216194	ফটো উপলব্ধ	531 নাম : সুশান্ত মণ্ডল পিতার নাম: ফিরোদ মণ্ডল বাড়ির নং : n0058 বয়স : 66 লিঙ্গ : পুরুষ	WB/11/074/216740	ফটো উপলব্ধ
532 নাম : গঙ্গা মন্ডল স্বামীর নাম: গৌতম মন্ডল বাড়ির নং : n0041 বয়স : 42 লিঙ্গ : মহিলা	XZF0839753	ফটো উপলব্ধ	533 নাম : গৌতম মণ্ডল পিতার নাম: শ্যামাপদ মণ্ডল বাড়ির নং : n0041 বয়স : 50 লিঙ্গ : পুরুষ	WB/11/074/216599	ফটো উপলব্ধ	534 নাম : উত্তম মণ্ডল পিতার নাম: শ্যামাপদ মণ্ডল বাড়ির নং : n0041 বয়স : 51 লিঙ্গ : পুরুষ	LQD1394295	ফটো উপলব্ধ
535 নাম : শৈলেন মণ্ডল পিতার নাম: সুবোল মণ্ডল বাড়ির নং : n0063 বয়স : 59 লিঙ্গ : পুরুষ	WB/11/074/216602	ফটো উপলব্ধ	536 নাম : নীলরতন মণ্ডল পিতার নাম: সুবোল মণ্ডল বাড়ির নং : n0063 বয়স : 56 লিঙ্গ : পুরুষ	WB/11/074/216702	ফটো উপলব্ধ	537 নাম : যশোদা মণ্ডল স্বামীর নাম: নীলরতন মণ্ডল বাড়ির নং : n0063 বয়স : 53 লিঙ্গ : মহিলা	WB/11/074/216814	ফটো উপলব্ধ
538 নাম : গৌষ্ট মণ্ডল পিতার নাম: দুলাল মণ্ডল বাড়ির নং : n0024 বয়স : 66 লিঙ্গ : পুরুষ	WB/11/074/216555	ফটো উপলব্ধ	539 নাম : সুমিত্রা মণ্ডল স্বামীর নাম: গৌষ্ট মণ্ডল বাড়ির নং : n0024 বয়স : 56 লিঙ্গ : মহিলা	WB/11/074/216869	ফটো উপলব্ধ	540 নাম : অতনু বিশ্বাস পিতার নাম: পরিতোষ বিশ্বাস বাড়ির নং : n0024 বয়স : 32 লিঙ্গ : পুরুষ	XZF1985381	ফটো উপলব্ধ



541 নাম : শান্তনু বিশ্বাস পিতার নাম: পরিতোষ বিশ্বাস বাড়ির নং : 3 বয়স : 30 লিঙ্গ : পুরুষ	XZF2097814 ফটো উপলব্ধ	542 নাম : কল্পনা বিশ্বাস (প্রামানিক) স্বামীর নাম: পরিতোষ বিশ্বাস বাড়ির নং : 3 বয়স : 52 লিঙ্গ : মহিলা	XZF2097848 ফটো উপলব্ধ	543 নাম : বিপ্লব মন্ডল পিতার নাম: গোষ্ঠ মন্ডল বাড়ির নং : n0024 বয়স : 32 লিঙ্গ : পুরুষ	XZF2097764 ফটো উপলব্ধ
544 নাম : পরিতোষ বিশ্বাস পিতার নাম: অভিলাষ বিশ্বাস বাড়ির নং : 3 বয়স : 63 লিঙ্গ : পুরুষ	WB/11/074/216422 ফটো উপলব্ধ	545 নাম : অন্নপূর্ণা মণ্ডল (বিশ্বাস) স্বামীর নাম: ভরত মণ্ডল বাড়ির নং : n0127 বয়স : 52 লিঙ্গ : মহিলা	WB/11/074/216309 ফটো উপলব্ধ	546 নাম : অসিমা মণ্ডল(বিশ্বাস) স্বামীর নাম: বনমালী মণ্ডল বাড়ির নং : n0114 বয়স : 45 লিঙ্গ : মহিলা	LQD2317931 ফটো উপলব্ধ
547 নাম : সুপর্ণা মণ্ডল(সরকার) স্বামীর নাম: বিনয় মণ্ডল বাড়ির নং : n0126 বয়স : 46 লিঙ্গ : মহিলা	LQD2317758 ফটো উপলব্ধ	548 নাম : বনমালী মন্ডল পিতার নাম: মঙ্গলচন্দ্র মন্ডল বাড়ির নং : n0125 বয়স : 62 লিঙ্গ : পুরুষ	WB/11/074/216629 ফটো উপলব্ধ	549 নাম : বিনয় কুমার মন্ডল পিতার নাম: মঙ্গল চন্দ্র মন্ডল বাড়ির নং : n0110 বয়স : 52 লিঙ্গ : পুরুষ	XZF2034056 ফটো উপলব্ধ
550 নাম : মোনোমিলা মন্ডল স্বামীর নাম: সুবোল মণ্ডল বাড়ির নং : n0096 বয়স : 66 লিঙ্গ : মহিলা	XZF2684959 ফটো উপলব্ধ	551 নাম : মৌলি মন্ডল পিতার নাম: বিনয় কুমার মন্ডল বাড়ির নং : এন0110 বয়স : 20 লিঙ্গ : মহিলা	XZF2945186 ফটো উপলব্ধ	552 নাম : বরণন মন্ডল পিতার নাম: বনমালী মন্ডল বাড়ির নং : এন0111 বয়স : 21 লিঙ্গ : পুরুষ	XZF2924041 ফটো উপলব্ধ
553 নাম : মঙ্গল চন্দ্র মন্ডল পিতার নাম: বিহারীলাল মন্ডল বাড়ির নং : n0116 বয়স : 81 লিঙ্গ : পুরুষ	WB/11/074/216372 ফটো উপলব্ধ	554 নাম : ভরত চন্দ্র মন্ডল পিতার নাম: মঙ্গল মন্ডল বাড়ির নং : n0118 বয়স : 47 লিঙ্গ : পুরুষ	WB/11/074/216682 ফটো উপলব্ধ	555 নাম : দুর্ঘোধন মন্ডল পিতার নাম: মঙ্গলচন্দ্র মন্ডল বাড়ির নং : n0111 বয়স : 50 লিঙ্গ : পুরুষ	LQD0481135 ফটো উপলব্ধ
556 নাম : পরি মন্ডল স্বামীর নাম: মঙ্গল চন্দ্র মন্ডল বাড়ির নং : n0112 বয়স : 75 লিঙ্গ : মহিলা	WB/11/074/216446 ফটো উপলব্ধ	557 নাম : কমলা রায় স্বামীর নাম: কাঠিরাম রায় বাড়ির নং : n0014 বয়স : 96 লিঙ্গ : মহিলা	WB/11/074/216832 ফটো উপলব্ধ	558 নাম : পার্থ রায় পিতার নাম: সুবল রায় বাড়ির নং : n0014 বয়স : 29 লিঙ্গ : পুরুষ	XZF2206910 ফটো উপলব্ধ
559 নাম : বুদ্ধদেব রায় পিতার নাম: কাঠিরাম রায় বাড়ির নং : n0014 বয়স : 58 লিঙ্গ : পুরুষ	WB/11/074/216545 ফটো উপলব্ধ	560 নাম : সুধা রায় স্বামীর নাম: বুদ্ধদেব রায় বাড়ির নং : n0014 বয়স : 56 লিঙ্গ : মহিলা	WB/11/074/216862 ফটো উপলব্ধ	561 নাম : সুভদ্রা রায় স্বামীর নাম: সুবল রায় বাড়ির নং : n0014 বয়স : 59 লিঙ্গ : মহিলা	XZF2684405 ফটো উপলব্ধ
562 নাম : সুবল রায় পিতার নাম: কাঠিরাম রায় বাড়ির নং : n0014 বয়স : 69 লিঙ্গ : পুরুষ	XZF2684397 ফটো উপলব্ধ	563 নাম : সৌমিত্র শর্মা পিতার নাম: সয়ারাম শর্মা বাড়ির নং : n0064 বয়স : 53 লিঙ্গ : পুরুষ	XZF2680577 ফটো উপলব্ধ	564 নাম : মধুমিতা শর্মা স্বামীর নাম: সৌরেন্দ্র নাথ শর্মা বাড়ির নং : n0064 বয়স : 44 লিঙ্গ : মহিলা	XZF2308070 ফটো উপলব্ধ
565 নাম : যমুনা শর্মা স্বামীর নাম: সয়ারাম শর্মা বাড়ির নং : এন0064 বয়স : 75 লিঙ্গ : মহিলা	XZD2882702 ফটো উপলব্ধ	566 নাম : সৌরেন্দ্রনাথ শর্মা মায়ের নাম: নন্দ রানী শর্মা বাড়ির নং : n0064 বয়স : 47 লিঙ্গ : পুরুষ	XZF1985373 ফটো উপলব্ধ	567 নাম : অর্জুজৎ সর্দার পিতার নাম: রাজকুমার সর্দার বাড়ির নং : n0057 বয়স : 26 লিঙ্গ : পুরুষ	XZF2469450 ফটো উপলব্ধ
568 নাম : স্বপন কুমার সাধুখাঁ পিতার নাম: রবীন্দ্র নাথ সাধুখাঁ বাড়ির নং : n0050 বয়স : 50 লিঙ্গ : পুরুষ	XZF2885945 ফটো উপলব্ধ	569 নাম : রবীন্দ্রনাথ সাধুখাঁ পিতার নাম: হৃষিকেশ সাধুখাঁ বাড়ির নং : n0050 বয়স : 81 লিঙ্গ : পুরুষ	WB/11/074/216394 ফটো উপলব্ধ	570 নাম : সন্ধ্যা রানী সাধুখাঁ স্বামীর নাম: রবীন্দ্রনাথ সাধুখাঁ বাড়ির নং : n0050 বয়স : 72 লিঙ্গ : মহিলা	WB/11/074/216537 ফটো উপলব্ধ



<p>571</p> <p>নাম : ভগবতী সাধুখাঁ স্বামীর নাম: স্বপন কুমার সাধুখাঁ বাড়ির নং : n0050 বয়স : 44 লিঙ্গ : মহিলা</p> <p>LQD2321727</p> <p>ফটো উপলব্ধ</p>	<p>572</p> <p>নাম : অনুস্কা সাধুখাঁ পিতার নাম: স্বপন কুমার সাধুখাঁ বাড়ির নং : এন0050 বয়স : 20 লিঙ্গ : মহিলা</p> <p>XZF3016300</p> <p>ফটো উপলব্ধ</p>	<p>573</p> <p>নাম : উল্লাসী বিশ্বাস স্বামীর নাম: ভরত বিশ্বাস বাড়ির নং : n0172 বয়স : 86 লিঙ্গ : মহিলা</p> <p>XZF3003332</p> <p>ফটো উপলব্ধ</p>
<p>574</p> <p>নাম : শ্যামল বিশ্বাস পিতার নাম: ভরত বিশ্বাস বাড়ির নং : n0172 বয়স : 44 লিঙ্গ : পুরুষ</p> <p>SLY1443704</p> <p>ফটো উপলব্ধ</p>	<p>575</p> <p>নাম : সুরজ বিশ্বাস পিতার নাম: শ্যামল বিশ্বাস বাড়ির নং : n0172 বয়স : 25 লিঙ্গ : পুরুষ</p> <p>SLY2116531</p> <p>ফটো উপলব্ধ</p>	<p>576</p> <p>নাম : সরস্বতী বিশ্বাস স্বামীর নাম: শ্যামল বিশ্বাস বাড়ির নং : n0172 বয়স : 47 লিঙ্গ : মহিলা</p> <p>SLY1443712</p> <p>ফটো উপলব্ধ</p>
<p>577</p> <p>নাম : দ্বীপশিখা মন্ডল পিতার নাম: দিলীপ মন্ডল বাড়ির নং : এন0085 বয়স : 27 লিঙ্গ : মহিলা</p> <p>NEY2381838</p> <p>ফটো উপলব্ধ</p>	<p>578</p> <p>নাম : তানিয়া দাস পিতার নাম: শান্তি দাস বাড়ির নং : এন0046 বয়স : 25 লিঙ্গ : মহিলা</p> <p>NEY2489193</p> <p>ফটো উপলব্ধ</p>	<p>579</p> <p>নাম : টিনা বিশ্বাস পিতার নাম: গোপাল বিশ্বাস বাড়ির নং : এন0087 বয়স : 20 লিঙ্গ : মহিলা</p> <p>XZF3025921</p> <p>ফটো উপলব্ধ</p>
<p>580</p> <p>নাম : অতিথি বিশ্বাস পিতার নাম: অশোক বিশ্বাস বাড়ির নং : এন0087 বয়স : 19 লিঙ্গ : মহিলা</p> <p>XZF3026689</p> <p>ফটো উপলব্ধ</p>	<p>581</p> <p>নাম : কম্পনা বিশ্বাস পিতার নাম: লক্ষ্মণ বিশ্বাস বাড়ির নং : এন0001 বয়স : 37 লিঙ্গ : মহিলা</p> <p>XZF2513042</p> <p>ফটো উপলব্ধ</p>	<p>582</p> <p>নাম : সুশীলা কুণ্ডু স্বামীর নাম: সত্যজিৎ কুণ্ডু বাড়ির নং : এন0153 বয়স : 25 লিঙ্গ : মহিলা</p> <p>XZF3029246</p> <p>ফটো উপলব্ধ</p>
<p>583</p> <p>নাম : শ্রেয়া বিশ্বাস পিতার নাম: দুলাল বিশ্বাস বাড়ির নং : এন0053 বয়স : 19 লিঙ্গ : মহিলা</p> <p>XZF3034360</p> <p>ফটো উপলব্ধ</p>	<p>584</p> <p>নাম : সুজয় বিশ্বাস পিতার নাম: অমল বিশ্বাস বাড়ির নং : এন0086 বয়স : 19 লিঙ্গ : পুরুষ</p> <p>XZF3041985</p> <p>ফটো উপলব্ধ</p>	<p>585</p> <p>নাম : শ্রেয়া তরফদার পিতার নাম: গোপাল তরফদার বাড়ির নং : এন0085 বয়স : 19 লিঙ্গ : মহিলা</p> <p>XZF3042389</p> <p>ফটো উপলব্ধ</p>
<p>586</p> <p>নাম : সায়নী বিশ্বাস পিতার নাম: সুরত বিশ্বাস বাড়ির নং : এন0066 বয়স : 19 লিঙ্গ : মহিলা</p> <p>XZF3042868</p> <p>ফটো উপলব্ধ</p>	<p>587</p> <p>নাম : অনিমা বিশ্বাস পিতার নাম: তপন বিশ্বাস বাড়ির নং : এন0035 বয়স : 19 লিঙ্গ : মহিলা</p> <p>XZF3051638</p> <p>ফটো উপলব্ধ</p>	



588	1	XZF3055183
নাম : সৌম্যজিৎ বিশ্বাস পিতার নাম: আনন্দ বিশ্বাস বাড়ির নং : এন0120, ভীমপুর সরাবেরিয়াপাড়া বয়স : 18 লিঙ্গ : পুরুষ		ফটো উপলব্ধ



589	1	XZF3059060
নাম : প্রিয়াঙ্কা বিশ্বাস পিতার নাম: সুরত বিশ্বাস বাড়ির নং : এন0033 বয়স : 18 লিঙ্গ : মহিলা		ফটো উপলব্ধ

590	1	XZF3059052
নাম : মেহা বিশ্বাস পিতার নাম: স্বপন বিশ্বাস বাড়ির নং : এন0031 বয়স : 18 লিঙ্গ : মহিলা		ফটো উপলব্ধ

591	1	XZF3059045
নাম : অংশু বিশ্বাস পিতার নাম: গণেশ বিশ্বাস বাড়ির নং : এন0020 বয়স : 18 লিঙ্গ : পুরুষ		ফটো উপলব্ধ

নির্বাচক সংখ্যার সারসংক্ষেপ :

A) নির্বাচকের সংখ্যা :

	নির্বাচক তালিকার প্রকৃতি	নির্বাচক তালিকার পরিচিতি :	নির্বাচকের সংখ্যা :				
			পুরুষ	মহিলা	তৃতীয় লিঙ্গ	মোট	
I	মূল তালিকা	মূল তালিকা	বিশেষ নিবিড় সংশোধন ২০২৬ এর চূড়ান্ত ভোটার তালিকার সহিত 09-04-2026 তারিখ অবধি সংশোধিত নির্বাচক তালিকা	297	290	0	587
II	1- সংযোজন তালিকা	সংযোজনী 1	বিশেষ সংক্ষিপ্ত সংশোধন 2026	1	0	0	1
		সংযোজনী 2	ধারাবাহিক সংশোধন 2026	1	2	0	3
		মোট		2	2	0	4
III	2- বিয়োজন তালিকা	সংযোজনী 1	বিশেষ সংক্ষিপ্ত সংশোধন 2026	3	1	0	4
		সংযোজনী 2	ধারাবাহিক সংশোধন 2026	1	1	0	2
		মোট		4	2	0	6
IV	'লিঙ্গ ক্ষেত্রের' পরিবর্তনের কারণে পার্থক্য			0	0	0	0
V	বিচারপ্রক্রিয়ার অধীনস্থ			0	0	0	0
VI	বিচার বিভাগীয় আধিকারিক কর্তৃক বিচারপূর্বক নিষ্পত্তির পর বিয়োজিত			1	0	0	1
নির্বাচকের মোট সংখ্যা (I+II-III+IV-V-VI)				294	290	0	584

B) ক্রটি সংশোধনের সংখ্যা :

নির্বাচক তালিকার প্রকৃতি	নির্বাচক তালিকার পরিচিতি :	ক্রটি সংশোধনের সংখ্যা :
সংযোজনী 1	বিশেষ সংক্ষিপ্ত সংশোধন 2026	0
সংযোজনী 2	ধারাবাহিক সংশোধন 2026	0
	মোট	0

নির্বাচক নিবন্ধন আধিকারিকের স্বাক্ষর

E-মৃত, S-স্থানান্তরিত, R-একাধিকবার অন্তর্ভুক্ত, M-নিখোঁজ, Q-যোগ্য নহে