



নির্বাচক তালিকা 2026 S25 পশ্চিমবঙ্গ

বিধানসভা নির্বাচনক্ষেত্রের নং, নাম ও সংরক্ষণের স্থিতি : 83 - কৃষ্ণনগর উত্তর (সাধারণ)		অংশ নং : 192																			
বিধানসভা নির্বাচনক্ষেত্রটি যে লোকসভা নির্বাচনক্ষেত্রের / ক্ষেত্রসমূহের অন্তর্ভুক্ত তার নং, নাম ও সংরক্ষণ স্থিতি : 12 - কৃষ্ণনগর (সাধারণ)																					
1. সংশোধনের পূর্ণ বিবরণ																					
সংশোধনের বৎসর :	2026	নির্বাচক তালিকার পরিচিতি : বিশেষ নিবিড় সংশোধন ২০২৬ এর চূড়ান্ত ভোটার তালিকার সহিত 09-04-2026 তারিখ অবধি সংশোধিত নির্বাচক তালিকা																			
ভিত্তি তারিখ :	01-01-2026																				
সংশোধনের প্রকৃতি :	ধারাবাহিক সংশোধন 2026																				
প্রকাশনার তারিখ :	09-04-2026																				
2. অংশ ও নির্বাচনী এলাকার পূর্ণ বিবরণ :																					
অংশের ভাগ নং ও নাম :																					
1-উত্তর ভীমপুর পালপাড়া		<table style="width: 100%; border-collapse: collapse;"> <tr> <td style="width: 50%;">প্রধান শহর/গ্রাম</td> <td style="width: 50%;">: ভীমপুর</td> </tr> <tr> <td>ওয়ার্ড</td> <td>:</td> </tr> <tr> <td>থানা</td> <td>: ভীমপুর</td> </tr> <tr> <td>গ্রাম পঞ্চগায়েত</td> <td>: ভীমপুর</td> </tr> <tr> <td>ব্লক</td> <td>: কৃষ্ণনগর - 1</td> </tr> <tr> <td>মহকুমা</td> <td>: কৃষ্ণনগর, সদর</td> </tr> <tr> <td>জেলা</td> <td>: নদীয়া</td> </tr> <tr> <td>পিন</td> <td>: 741167</td> </tr> </table>				প্রধান শহর/গ্রাম	: ভীমপুর	ওয়ার্ড	:	থানা	: ভীমপুর	গ্রাম পঞ্চগায়েত	: ভীমপুর	ব্লক	: কৃষ্ণনগর - 1	মহকুমা	: কৃষ্ণনগর, সদর	জেলা	: নদীয়া	পিন	: 741167
প্রধান শহর/গ্রাম	: ভীমপুর																				
ওয়ার্ড	:																				
থানা	: ভীমপুর																				
গ্রাম পঞ্চগায়েত	: ভীমপুর																				
ব্লক	: কৃষ্ণনগর - 1																				
মহকুমা	: কৃষ্ণনগর, সদর																				
জেলা	: নদীয়া																				
পিন	: 741167																				
2-উত্তর ভীমপুর মাঝেরপাড়া																					
3. ভোট গ্রহন কেন্দ্রের পূর্ণ বিবরণ :																					
ভোট গ্রহন কেন্দ্রের নং, নাম :		ভোট গ্রহন কেন্দ্রের শ্রেণী :		গ্রামীণ																	
192 - নিত্যানন্দপুর প্রাই. স্কুল, রুম-1		এই অংশে সহায়ক ভোটগ্রহন কেন্দ্রের সংখ্যা		0																	
ভোট গ্রহন কেন্দ্রের ঠিকানা :		:																			
নিত্যানন্দপুর প্রাইমারী স্কুল, রুম-1, ভীমপুর																					
4. নির্বাচকের সংখ্যা :																					
প্রথম ক্রমিক নং	শেষ ক্রমিক নং	মোট সংখ্যা																			
		পুরুষ	মহিলা	তৃতীয় লিঙ্গ	মোট																
1	873	437	415	0	852																

নির্বাচক নিবন্ধন আধিকারিকের স্বাক্ষর



Nazri Naksha

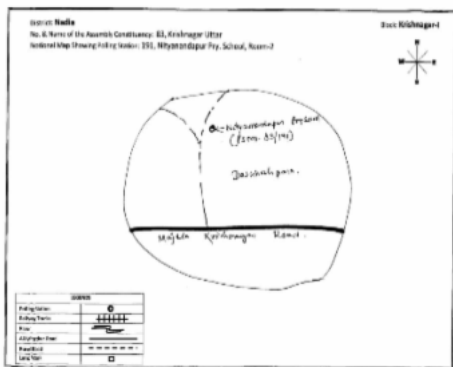

Google Map View



Polling Station Building Front View

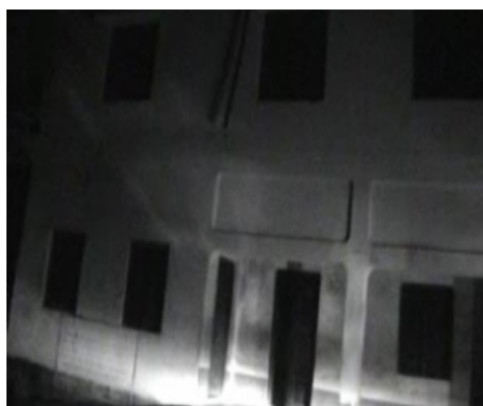

Polling Station Front View



Cad View

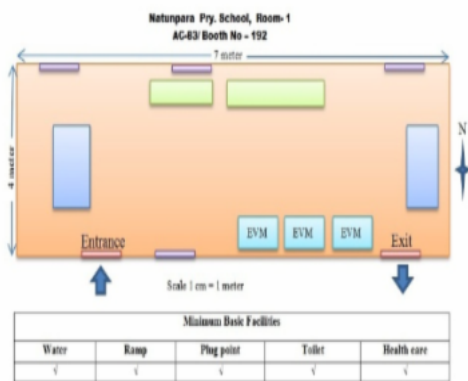

Key MAP View





1	XZF1854140	নাম : শম্পা (মন্ডল) বিশ্বাস স্বামীর নাম: প্রসেন বিশ্বাস বাড়ির নং : n0078 বয়স : 36 লিঙ্গ : মহিলা	ফটো উপলব্ধ	2	XZF2868610	নাম : রোহিত কুমার মায়ের নাম: রতন অধিকারী বাড়ির নং : এন0198 বয়স : 23 লিঙ্গ : পুরুষ	ফটো উপলব্ধ	3	XZF2684660	নাম : জয়ন্তকুমার কুণ্ডু পিতার নাম: গোপী বল্লভ কুণ্ডু বাড়ির নং : n0004 বয়স : 55 লিঙ্গ : পুরুষ	ফটো উপলব্ধ
4	WB/11/074/210200	নাম : করুণাকান্ত কুণ্ডু পিতার নাম: গোপী কুণ্ডু বাড়ির নং : n0004 বয়স : 77 লিঙ্গ : পুরুষ	ফটো উপলব্ধ	5	WB/11/074/210166	নাম : আশালতা কুণ্ডু স্বামীর নাম: করুণাকান্ত কুণ্ডু বাড়ির নং : n0004 বয়স : 71 লিঙ্গ : মহিলা	ফটো উপলব্ধ	6	XZF3028164	নাম : শিল্পী কুণ্ডু পিতার নাম: করুণাকান্ত কুণ্ডু বাড়ির নং : n0004 বয়স : 50 লিঙ্গ : মহিলা	ফটো উপলব্ধ
7	WB/11/074/210133	নাম : গোপাল কুণ্ডু পিতার নাম: গোপী কুণ্ডু বাড়ির নং : n0004 বয়স : 69 লিঙ্গ : পুরুষ	ফটো উপলব্ধ	8	XZF1756378	নাম : মুন্না কুণ্ডু স্বামীর নাম: জয়ন্ত কুমার কুণ্ডু বাড়ির নং : n0004 বয়স : 41 লিঙ্গ : মহিলা	ফটো উপলব্ধ	9	LQD1871516	নাম : সংযুক্তা কুণ্ডু পিতার নাম: করুণাকান্ত কুণ্ডু বাড়ির নং : না বয়স : 43 লিঙ্গ : মহিলা	ফটো উপলব্ধ
10	WB/21/140/069445	নাম : শম্ভুনাথ কর মায়ের নাম: রুপসী কর বাড়ির নং : n0122 বয়স : 43 লিঙ্গ : পুরুষ	ফটো উপলব্ধ	11	WB/11/074/210534	নাম : কাশীনাথ কর্মকার পিতার নাম: মৃত্যুঞ্জয় কর্মকার বাড়ির নং : বয়স : 75 লিঙ্গ : পুরুষ	ফটো উপলব্ধ	12	XZF1755917	নাম : মিঠু কর্মকার পিতার নাম: কাশীনাথ কর্মকার বাড়ির নং : n0027 বয়স : 46 লিঙ্গ : মহিলা	ফটো উপলব্ধ
13	LQD2198547	নাম : সুরজিৎ কর্মকার পিতার নাম: কাশীনাথ কর্মকার বাড়ির নং : n0027 বয়স : 45 লিঙ্গ : পুরুষ	ফটো উপলব্ধ	14	XZF2308245	নাম : শ্যামলী কর্মকার স্বামীর নাম: সুরজিৎ কর্মকার বাড়ির নং : বয়স : 33 লিঙ্গ : মহিলা	ফটো উপলব্ধ	15	XZF2889954	নাম : রাজু কর্মকার মায়ের নাম: মিঠু কর্মকার বাড়ির নং : এন0027 বয়স : 28 লিঙ্গ : পুরুষ	ফটো উপলব্ধ
16	LQD2054195	নাম : জয়ন্তী ঘোষ স্বামীর নাম: রবীন্দ্রনাথ ঘোষ বাড়ির নং : n0035 বয়স : 54 লিঙ্গ : মহিলা	ফটো উপলব্ধ	17	XZF1850908	নাম : দেবকুমার ঘোষ পিতার নাম: অশোক কুমার ঘোষ বাড়ির নং : n0262 বয়স : 32 লিঙ্গ : পুরুষ	ফটো উপলব্ধ	18	XZF2962322	নাম : সোনালী ঘোষ স্বামীর নাম: দেবকুমার ঘোষ বাড়ির নং : এন0262 বয়স : 22 লিঙ্গ : মহিলা	ফটো উপলব্ধ
19	XZF2735462	নাম : পায়েল ঘোষ স্বামীর নাম: সুশান্ত ঘোষ বাড়ির নং : n0103 বয়স : 26 লিঙ্গ : মহিলা	ফটো উপলব্ধ	20	XZF2868594	নাম : তনয় ঘোষ মায়ের নাম: কবিতা ঘোষ বাড়ির নং : ভীমপুর উত্তরপাড়া বয়স : 23 লিঙ্গ : পুরুষ	ফটো উপলব্ধ	21	XZF2206936	নাম : রথীন্দ্রনাথ ঘোষ পিতার নাম: রবীন্দ্রনাথ ঘোষ বাড়ির নং : এন0035 বয়স : 29 লিঙ্গ : পুরুষ	ফটো উপলব্ধ
22	LQD2391753	নাম : রবীন্দ্রনাথ ঘোষ পিতার নাম: ক্ষ্যাপাচাঁদ ঘোষ বাড়ির নং : এন0035 বয়স : 60 লিঙ্গ : পুরুষ	ফটো উপলব্ধ	23	LQD2314037	নাম : রাজীব ঘোষ পিতার নাম: অশোক কুমার ঘোষ বাড়ির নং : n0260 বয়স : 37 লিঙ্গ : পুরুষ	ফটো উপলব্ধ	24	XZF2388064	নাম : স্বপ্না ঘোষ স্বামীর নাম: রাজীব ঘোষ বাড়ির নং : n0261 বয়স : 30 লিঙ্গ : মহিলা	ফটো উপলব্ধ
25	XZF2391100	নাম : দ্বীপনারায়ন চক্রবর্তী পিতার নাম: হারাদন চক্রবর্তী বাড়ির নং : n0086 বয়স : 32 লিঙ্গ : পুরুষ	ফটো উপলব্ধ	26	XZF2391118	নাম : সমীরন চক্রবর্তী পিতার নাম: হারাদন চক্রবর্তী বাড়ির নং : n0086 বয়স : 29 লিঙ্গ : পুরুষ	ফটো উপলব্ধ	27	WB/11/074/210230	নাম : শ্যামল চক্রবর্তী পিতার নাম: প্রভাত চক্রবর্তী বাড়ির নং : n0044 বয়স : 56 লিঙ্গ : পুরুষ	ফটো উপলব্ধ
28	WB/11/074/210231	নাম : তাপসী চক্রবর্তী স্বামীর নাম: শ্যামল চক্রবর্তী বাড়ির নং : n0044 বয়স : 51 লিঙ্গ : মহিলা	ফটো উপলব্ধ	29	XZF2969590	নাম : অমল চক্রবর্তী পিতার নাম: প্রভাত চক্রবর্তী বাড়ির নং : n0044 বয়স : 46 লিঙ্গ : পুরুষ	ফটো উপলব্ধ	30	XZF1633502	নাম : কাজল চক্রবর্তী স্বামীর নাম: বাপী চক্রবর্তী বাড়ির নং : n0044 বয়স : 51 লিঙ্গ : মহিলা	ফটো উপলব্ধ



31	XZF1755933	নাম : সন্ধ্যা চক্রবর্তী স্বামীর নাম: অমল চক্রবর্তী বাড়ির নং : n0044 বয়স : 47 লিঙ্গ : মহিলা	ফটো উপলব্ধ	32	XZF2519700	নাম : রুবি চক্রবর্তী পিতার নাম: আমল চক্রবর্তী বাড়ির নং : এন0044 বয়স : 25 লিঙ্গ : মহিলা	ফটো উপলব্ধ	33	XZF2519759	নাম : সৈকত চক্রবর্তী পিতার নাম: শ্যামল চক্রবর্তী বাড়ির নং : এন0044 বয়স : 25 লিঙ্গ : পুরুষ	ফটো উপলব্ধ
34	SWN1871607	নাম : সেউলী চক্রবর্তী স্বামীর নাম: দীপনারায়ণ চক্রবর্তী বাড়ির নং : ভীমপুর নদীয়া-09 বয়স : 28 লিঙ্গ : মহিলা	ফটো উপলব্ধ	35	LQD2054179	নাম : সনৎ তরফদার পিতার নাম: শ্রীদাম তরফদার বাড়ির নং : n0048 বয়স : 42 লিঙ্গ : পুরুষ	ফটো উপলব্ধ	36	WB/11/074/210546	নাম : রাধারানী তরফদার স্বামীর নাম: শ্রীদাম তরফদার বাড়ির নং : n0048 বয়স : 63 লিঙ্গ : মহিলা	ফটো উপলব্ধ
37	XZF2115509	নাম : মালতী দাস স্বামীর নাম: সিনেশ দাস বাড়ির নং : n0022 বয়স : 60 লিঙ্গ : মহিলা	ফটো উপলব্ধ	38	XZF2115541	নাম : গনেশ দাস পিতার নাম: বুদ্ধ দাস বাড়ির নং : n0022 বয়স : 60 লিঙ্গ : পুরুষ	ফটো উপলব্ধ	39	UFG1691542	নাম : চম্পা প্রমাণিক স্বামীর নাম: দীনেশ প্রমাণিক বাড়ির নং : এন0177 বয়স : 30 লিঙ্গ : মহিলা	ফটো উপলব্ধ
40	KGX2983062	নাম : রিঙ্কি প্রামাণিক স্বামীর নাম: অমল প্রামাণিক বাড়ির নং : এন0126 বয়স : 42 লিঙ্গ : মহিলা	ফটো উপলব্ধ	41	XZF2519791	নাম : উজ্জল প্রামাণিক পিতার নাম: বিধান প্রামাণিক বাড়ির নং : এন0126 বয়স : 25 লিঙ্গ : পুরুষ	ফটো উপলব্ধ	42	XZF2735603	নাম : বৃষ্টি প্রামাণিক বিশ্বাস স্বামীর নাম: সাহেব প্রামাণিক বাড়ির নং : N00112 বয়স : 24 লিঙ্গ : মহিলা	ফটো উপলব্ধ
43	LQD2391829	নাম : সঞ্জয় পাল পিতার নাম: অজয় পাল বাড়ির নং : n0063 বয়স : 42 লিঙ্গ : পুরুষ	ফটো উপলব্ধ	44	WB/11/074/210155	নাম : বিজলী পাল স্বামীর নাম: অজয় পাল বাড়ির নং : n0063 বয়স : 63 লিঙ্গ : মহিলা	ফটো উপলব্ধ	45	WB/11/074/210142	নাম : জগবন্ধু পাল পিতার নাম: নরেন্দ্র নাথ পাল বাড়ির নং : n0040 বয়স : 64 লিঙ্গ : পুরুষ	ফটো উপলব্ধ
46	LQD1871532	নাম : বিশ্বজিৎ পাল পিতার নাম: জগবন্ধু পাল বাড়ির নং : n0040 বয়স : 43 লিঙ্গ : পুরুষ	ফটো উপলব্ধ	47	XZF1854108	নাম : সুমন পাল পিতার নাম: বিকাশ পাল বাড়ির নং : n0034 বয়স : 33 লিঙ্গ : পুরুষ	ফটো উপলব্ধ	48	WB/11/074/210425	নাম : সুমিত্রা পাল স্বামীর নাম: বিকাশ পাল বাড়ির নং : n0034 বয়স : 54 লিঙ্গ : মহিলা	ফটো উপলব্ধ
49	XZF1985498	নাম : কার্তিক পাল পিতার নাম: ভজন পাল বাড়ির নং : n0034 বয়স : 31 লিঙ্গ : পুরুষ	ফটো উপলব্ধ	50	XZF1756360	নাম : সনাতন পাল পিতার নাম: ভজন পাল বাড়ির নং : n0034 বয়স : 36 লিঙ্গ : পুরুষ	ফটো উপলব্ধ	51	WB/11/074/210206	নাম : তাপসী পাল স্বামীর নাম: ভজন পাল বাড়ির নং : n0034 বয়স : 55 লিঙ্গ : মহিলা	ফটো উপলব্ধ
52	WB/11/074/210541	নাম : ভজন পাল পিতার নাম: নীলমনি পাল বাড়ির নং : n0034 বয়স : 59 লিঙ্গ : পুরুষ	ফটো উপলব্ধ	53	LQD2054211	নাম : প্রনতি পাল পিতার নাম: মঙ্গল পাল বাড়ির নং : n0033 বয়স : 48 লিঙ্গ : মহিলা	ফটো উপলব্ধ	54	XZF3045986	নাম : মঙ্গল পাল পিতার নাম: নিলমনী পাল বাড়ির নং : n0033 বয়স : 49 লিঙ্গ : পুরুষ	ফটো উপলব্ধ
55	WB/11/074/210426	নাম : শিবানী পাল স্বামীর নাম: নিলমনী পাল বাড়ির নং : বয়স : 81 লিঙ্গ : মহিলা	ফটো উপলব্ধ	56	LQD2317444	নাম : সান্তা পাল স্বামীর নাম: উজ্জল পাল বাড়ির নং : n0032 বয়স : 45 লিঙ্গ : মহিলা	ফটো উপলব্ধ	57	WB/11/074/210164	নাম : উজ্জল পাল পিতার নাম: গৌর পাল বাড়ির নং : n0032 বয়স : 54 লিঙ্গ : পুরুষ	ফটো উপলব্ধ
58	LQD1394121	নাম : সমীর পাল পিতার নাম: গৌরচন্দ্র পাল বাড়ির নং : n0032 বয়স : 48 লিঙ্গ : পুরুষ	ফটো উপলব্ধ	59	XZF2098028	নাম : দীপঙ্কর পাল পিতার নাম: আনন্দ পাল বাড়ির নং : n0031 বয়স : 31 লিঙ্গ : পুরুষ	ফটো উপলব্ধ	60	WB/11/074/210592	নাম : দিপালী পাল স্বামীর নাম: আনন্দ পাল বাড়ির নং : n0031 বয়স : 51 লিঙ্গ : মহিলা	ফটো উপলব্ধ



61 নাম : কৃষ্ণা পাল স্বামীর নাম: ধীরেন্দ্রনাথ পাল বাড়ির নং : n0031 বয়স : 81 লিঙ্গ : মহিলা	WB/11/074/210283	ফটো উপলব্ধ	62 নাম : আনন্দ পাল পিতার নাম: ধীরেন্দ্রনাথ পাল বাড়ির নং : n0031 বয়স : 55 লিঙ্গ : পুরুষ	WB/11/074/210335	ফটো উপলব্ধ	63 নাম : সুজিত পাল পিতার নাম: অজয় পাল বাড়ির নং : n0063 বয়স : 35 লিঙ্গ : পুরুষ	XZF2206969	ফটো উপলব্ধ
64 নাম : মীরা পাল স্বামীর নাম: জগবন্ধু পাল বাড়ির নং : n0040 বয়স : 86 লিঙ্গ : মহিলা	WB/11/074/210236	ফটো উপলব্ধ	65 নাম : রিমি পাল পিতার নাম: উজ্জ্বল পাল বাড়ির নং : N0032 বয়স : 24 লিঙ্গ : মহিলা	XZF2735389	ফটো উপলব্ধ	66 নাম : চৈতালি পাল মায়ের নাম: রেখা পাল বাড়ির নং : N0032 বয়স : 49 লিঙ্গ : মহিলা	XZF2735397	ফটো উপলব্ধ
67 নাম : গঙ্গা কর্মকার দে স্বামীর নাম: বাপী কর্মকার বাড়ির নং : এন0034 বয়স : 40 লিঙ্গ : মহিলা	XZF2142107	ফটো উপলব্ধ	68 নাম : রথীন পাল পিতার নাম: উজ্জ্বল পাল বাড়ির নং : এন0032 বয়স : 21 লিঙ্গ : পুরুষ	XZF2924397	ফটো উপলব্ধ	69 নাম : প্রিয়া পাল বিশ্বাস স্বামীর নাম: সুমন পাল বাড়ির নং : n0259 বয়স : 30 লিঙ্গ : মহিলা	XZF2208841	ফটো উপলব্ধ
70 নাম : বর্ণালী বিশ্বাস পিতার নাম: উত্তম বিশ্বাস বাড়ির নং : এন0083 বয়স : 25 লিঙ্গ : মহিলা	XZF2519841	ফটো উপলব্ধ	71 নাম : সুদীপ্তা বিশ্বাস পিতার নাম: শ্যামপদ বিশ্বাস বাড়ির নং : এন0082 বয়স : 26 লিঙ্গ : মহিলা	XZF2453546	ফটো উপলব্ধ	72 নাম : সুতপা বিশ্বাস স্বামীর নাম: কেশব চন্দ্র বিশ্বাস বাড়ির নং : n0036 বয়স : 37 লিঙ্গ : মহিলা	XZF1854124	ফটো উপলব্ধ
73 নাম : যাদব বিশ্বাস পিতার নাম: লক্ষ্মণ চন্দ্র বিশ্বাস বাড়ির নং : n0036 বয়স : 52 লিঙ্গ : পুরুষ	XZF2683035	ফটো উপলব্ধ	74 নাম : স্বপ্না বিশ্বাস পিতার নাম: সুনীল বিশ্বাস বাড়ির নং : এন0022 বয়স : 25 লিঙ্গ : মহিলা	XZF2541100	ফটো উপলব্ধ	75 নাম : বিল্টু বিশ্বাস পিতার নাম: সমীর বিশ্বাস বাড়ির নং : এন0017 বয়স : 26 লিঙ্গ : পুরুষ	XZF2519858	ফটো উপলব্ধ
76 নাম : তনয় বিশ্বাস পিতার নাম: তপন বিশ্বাস বাড়ির নং : এন0130 বয়স : 25 লিঙ্গ : পুরুষ	XZF2519767	ফটো উপলব্ধ	77 নাম : সৌমেন বিশ্বাস পিতার নাম: স্বপ্নন বিশ্বাস বাড়ির নং : এন0131 বয়স : 25 লিঙ্গ : পুরুষ	XZF2519783	ফটো উপলব্ধ	78 নাম : জয়িতা বিশ্বাস পিতার নাম: জ্যোতির্ময় বিশ্বাস বাড়ির নং : এন0117 বয়স : 25 লিঙ্গ : মহিলা	XZF2519718	ফটো উপলব্ধ
79 নাম : পল্লবী বিশ্বাস স্বামীর নাম: দীপঙ্কর বিশ্বাস বাড়ির নং : এন0120 বয়স : 31 লিঙ্গ : মহিলা	XZF2519643	ফটো উপলব্ধ	80 নাম : সুস্মিতা বিশ্বাস স্বামীর নাম: বাল্লা বিশ্বাস বাড়ির নং : এন0128 বয়স : 30 লিঙ্গ : মহিলা	XZF2519635	ফটো উপলব্ধ	Q 81 নাম : বিক্রম বিশ্বাস পিতার নাম: অমরেশ বিশ্বাস বাড়ির নং : এন0066 বয়স : 26 লিঙ্গ : পুরুষ	XZF2519775	ফটো উপলব্ধ
82 নাম : সবিতা বিশ্বাস স্বামীর নাম: জ্যোতির্ময় বিশ্বাস বাড়ির নং : এন0117 বয়স : 53 লিঙ্গ : মহিলা	LQD2054229	ফটো উপলব্ধ	83 নাম : প্রতিমা বিশ্বাস পিতার নাম: স্বপ্নন বিশ্বাস বাড়ির নং : n0250 বয়স : 29 লিঙ্গ : মহিলা	XZF2453520	ফটো উপলব্ধ	84 নাম : শুভঙ্কর বিশ্বাস পিতার নাম: অশোক বিশ্বাস বাড়ির নং : এন0061 বয়স : 26 লিঙ্গ : পুরুষ	XZF2519908	ফটো উপলব্ধ
85 নাম : তিথি হালদার স্বামীর নাম: কৃষ্ণগোপাল হালদার বাড়ির নং : ভীমপুর বয়স : 32 লিঙ্গ : মহিলা	XZF1617653	ফটো উপলব্ধ	86 নাম : রিমি বিশ্বাস পিতার নাম: সুরত বিশ্বাস বাড়ির নং : ভীমপুর পৈপারা বয়স : 20 লিঙ্গ : মহিলা	XZF2945228	ফটো উপলব্ধ	87 নাম : রুপা বিশ্বাস পিতার নাম: গণেশ বিশ্বাস বাড়ির নং : এন0020 বয়স : 21 লিঙ্গ : মহিলা	XZF2924439	ফটো উপলব্ধ
88 নাম : রিম্পি বিশ্বাস স্বামীর নাম: শুভেন্দু বিশ্বাস বাড়ির নং : n0001 বয়স : 29 লিঙ্গ : মহিলা	RHC1910660	ফটো উপলব্ধ	89 নাম : সুস্মিতা বিশ্বাস স্বামীর নাম: সুজিত কুমার বিশ্বাস বাড়ির নং : n0174 বয়স : 30 লিঙ্গ : মহিলা	XZD2118081	ফটো উপলব্ধ	90 নাম : সুমিত্রা বিশ্বাস স্বামীর নাম: রামপ্রসাদ বিশ্বাস বাড়ির নং : n0005 বয়স : 32 লিঙ্গ : মহিলা	XZF1985480	ফটো উপলব্ধ



91 নাম : সঞ্জিতা বিশ্বাস পিতার নাম: সঞ্জিত বিশ্বাস বাড়ির নং : n0180 বয়স : 27 লিঙ্গ : মহিলা	XZD2230084 ফটো উপলব্ধ	92 নাম : রাসমনি বিশ্বাস পিতার নাম: রাম প্রসাদ বিশ্বাস বাড়ির নং : N005 বয়স : 24 লিঙ্গ : মহিলা	XZF2735355 ফটো উপলব্ধ	93 নাম : রিয়া বিশ্বাস স্বামীর নাম: অমতা বিশ্বাস বাড়ির নং : n00184 বয়স : 25 লিঙ্গ : মহিলা	XZF2735504 ফটো উপলব্ধ
94 নাম : সন্নাসী বিশ্বাস পিতার নাম: পঞ্চানন বিশ্বাস বাড়ির নং : n0006 বয়স : 56 লিঙ্গ : পুরুষ	XZF2685139 ফটো উপলব্ধ	95 নাম : মিনুবালা বিশ্বাস স্বামীর নাম: নগেন্দ্র নাথ বিশ্বাস বাড়ির নং : n0049 বয়স : 70 লিঙ্গ : মহিলা	XZF2683597 ফটো উপলব্ধ	96 নাম : বিভাস বিশ্বাস পিতার নাম: বিশ্বনাথ বিশ্বাস বাড়ির নং : n0127 বয়স : 27 লিঙ্গ : পুরুষ	XZF2391191 ফটো উপলব্ধ
97 নাম : অরূপ বিশ্বাস পিতার নাম: যাদব বিশ্বাস বাড়ির নং : এন0036 বয়স : 23 লিঙ্গ : পুরুষ	XZF2813046 ফটো উপলব্ধ	98 নাম : মৌসুমী বিশ্বাস স্বামীর নাম: কৌশিক বিশ্বাস বাড়ির নং : 00এন বয়স : 26 লিঙ্গ : মহিলা	XZF2519882 ফটো উপলব্ধ	99 নাম : পূজা বিশ্বাস পিতার নাম: জয়দেব বিশ্বাস বাড়ির নং : এন0047 বয়স : 23 লিঙ্গ : মহিলা	XZF2812865 ফটো উপলব্ধ
100 নাম : সধিতা বিশ্বাস পিতার নাম: সুশান্ত বিশ্বাস বাড়ির নং : এন0182 বয়স : 23 লিঙ্গ : মহিলা	XZF2813038 ফটো উপলব্ধ	101 নাম : সুমিতা বিশ্বাস স্বামীর নাম: পিযুষ বিশ্বাস বাড়ির নং : এন0051 বয়স : 24 লিঙ্গ : মহিলা	XZF2816783 ফটো উপলব্ধ	102 নাম : আকাশ বিশ্বাস পিতার নাম: বিষ্ণুপদ বিশ্বাস বাড়ির নং : এন0085 বয়স : 22 লিঙ্গ : পুরুষ	XZF2845352 ফটো উপলব্ধ
103 নাম : সঙ্গীতা বিশ্বাস স্বামীর নাম: বিশ্বজিৎ বিশ্বাস বাড়ির নং : N0180 বয়স : 30 লিঙ্গ : মহিলা	XZF2418515 ফটো উপলব্ধ	104 নাম : সীমা বিশ্বাস স্বামীর নাম: মাধব চন্দ্র বিশ্বাস বাড়ির নং : n0036 বয়স : 56 লিঙ্গ : মহিলা	XZF2742278 ফটো উপলব্ধ	105 নাম : মামনি প্রামানিক স্বামীর নাম: অভিজীৎ বিশ্বাস বাড়ির নং : n0045 বয়স : 28 লিঙ্গ : মহিলা	XZD2115699 ফটো উপলব্ধ
106 নাম : বাবলী বিশ্বাস পিতার নাম: মাধব চন্দ্র বিশ্বাস বাড়ির নং : n0036 বয়স : 24 লিঙ্গ : মহিলা	XZF2735538 ফটো উপলব্ধ	107 নাম : শিবদাস বিশ্বাস পিতার নাম: নারায়ণ চন্দ্র বিশ্বাস বাড়ির নং : n0141 বয়স : 24 লিঙ্গ : পুরুষ	XZF2735520 ফটো উপলব্ধ	108 নাম : রিয়া বিশ্বাস পিতার নাম: আওতোষ বিশ্বাস বাড়ির নং : N0080 বয়স : 24 লিঙ্গ : মহিলা	XZF2735314 ফটো উপলব্ধ
109 নাম : সন্দীপ বিশ্বাস পিতার নাম: গোপাল বিশ্বাস বাড়ির নং : N0042 বয়স : 24 লিঙ্গ : পুরুষ	XZF2735413 ফটো উপলব্ধ	110 নাম : শ্যামলী বিশ্বাস স্বামীর নাম: তপন বিশ্বাস বাড়ির নং : n0005 বয়স : 41 লিঙ্গ : মহিলা	XZF1211663 ফটো উপলব্ধ	111 নাম : মাধব বিশ্বাস পিতার নাম: গৌর বিশ্বাস বাড়ির নং : n0052 বয়স : 58 লিঙ্গ : পুরুষ	XZF2685022 ফটো উপলব্ধ
112 নাম : সোনালী বিশ্বাস স্বামীর নাম: সুমন বিশ্বাস বাড়ির নং : n0019 বয়স : 24 লিঙ্গ : মহিলা	XZF2735579 ফটো উপলব্ধ	113 নাম : আশালতা বিশ্বাস স্বামীর নাম: মদন মোহন বিশ্বাস বাড়ির নং : n0256 বয়স : 35 লিঙ্গ : মহিলা	XZF2453587 ফটো উপলব্ধ	114 নাম : বিশ্বনাথ বিশ্বাস পিতার নাম: সত্যচরণ বিশ্বাস বাড়ির নং : n0043 বয়স : 42 লিঙ্গ : পুরুষ	XZF1985464 ফটো উপলব্ধ
115 নাম : পিংকী বিশ্বাস স্বামীর নাম: বিশ্বনাথ বিশ্বাস বাড়ির নং : n0043 বয়স : 39 লিঙ্গ : মহিলা	XZF1755990 ফটো উপলব্ধ	116 নাম : মদন মোহন বিশ্বাস পিতার নাম: সত্যচরণ বিশ্বাস বাড়ির নং : n0043 বয়স : 38 লিঙ্গ : পুরুষ	XZF1755982 ফটো উপলব্ধ	117 নাম : বাসুদেব বিশ্বাস পিতার নাম: ধীরেন্দ্রনাথ বিশ্বাস বাড়ির নং : n0045 বয়স : 67 লিঙ্গ : পুরুষ	WB/11/074/210134 ফটো উপলব্ধ
118 নাম : প্রতীমা বিশ্বাস স্বামীর নাম: বাসুদেব বিশ্বাস বাড়ির নং : n0045 বয়স : 56 লিঙ্গ : মহিলা	XZF3045432 ফটো উপলব্ধ	119 নাম : বিশ্বজীৎ বিশ্বাস পিতার নাম: বাসুদেব বিশ্বাস বাড়ির নং : n0045 বয়স : 38 লিঙ্গ : পুরুষ	XZF0840843 ফটো উপলব্ধ	120 নাম : শান্তা বিশ্বাস(রায়) স্বামীর নাম: বিশ্বজীৎ বিশ্বাস বাড়ির নং : n0045 বয়স : 32 লিঙ্গ : মহিলা	XZF2206944 ফটো উপলব্ধ

121 নাম : অভিজীৎ বিশ্বাস পিতার নাম: বাসুদেব বিশ্বাস বাড়ির নং : n0045 বয়স : 33 লিঙ্গ : পুরুষ	XZF1756345 ফটো উপলব্ধ	122 নাম : আরতী বিশ্বাস স্বামীর নাম: ধীরেন্দ্রনাথ বিশ্বাস বাড়ির নং : n0046 বয়স : 76 লিঙ্গ : মহিলা	WB/11/074/210545 ফটো উপলব্ধ	123 নাম : জয়দেব বিশ্বাস পিতার নাম: ধীরেন্দ্রনাথ বিশ্বাস বাড়ির নং : n0047 বয়স : 59 লিঙ্গ : পুরুষ	WB/11/074/210158 ফটো উপলব্ধ
124 নাম : সুমিত্রা বিশ্বাস স্বামীর নাম: জয়দেব বিশ্বাস বাড়ির নং : n0047 বয়স : 53 লিঙ্গ : মহিলা	WB/11/074/210547 ফটো উপলব্ধ	125 নাম : রাজেশ বিশ্বাস পিতার নাম: জয়দেব বিশ্বাস বাড়ির নং : n0047 বয়স : 32 লিঙ্গ : পুরুষ	XZF2206993 ফটো উপলব্ধ	126 নাম : দেবব্রত বিশ্বাস পিতার নাম: নগেন্দ্রনাথ বিশ্বাস বাড়ির নং : n0049 বয়স : 47 লিঙ্গ : পুরুষ	LQD2198596 ফটো উপলব্ধ
127 নাম : সুব্রত বিশ্বাস পিতার নাম: সত্যচরণ বিশ্বাস বাড়ির নং : n0050 বয়স : 46 লিঙ্গ : পুরুষ	LQD1871631 ফটো উপলব্ধ	128 নাম : মিতু বিশ্বাস স্বামীর নাম: সুব্রত বিশ্বাস বাড়ির নং : n0050 বয়স : 39 লিঙ্গ : মহিলা	LQD2198554 ফটো উপলব্ধ	129 নাম : শুভেন্দু বিশ্বাস পিতার নাম: সত্যচরণ বিশ্বাস বাড়ির নং : n0050 বয়স : 43 লিঙ্গ : পুরুষ	LQD2198604 ফটো উপলব্ধ
130 নাম : পলি বিশ্বাস স্বামীর নাম: শুভেন্দু বিশ্বাস বাড়ির নং : n0050 বয়স : 38 লিঙ্গ : মহিলা	XZF2207009 ফটো উপলব্ধ	131 নাম : সন্ধ্যারানী বিশ্বাস স্বামীর নাম: সত্যচরণ বিশ্বাস বাড়ির নং : n0050 বয়স : 62 লিঙ্গ : মহিলা	LQD2391746 ফটো উপলব্ধ	132 নাম : মঞ্জু বিশ্বাস স্বামীর নাম: নিত্য বিশ্বাস বাড়ির নং : n0051 বয়স : 56 লিঙ্গ : মহিলা	WB/11/074/210522 ফটো উপলব্ধ
133 নাম : নিশীথ বিশ্বাস পিতার নাম: নিত্য গোপাল বিশ্বাস বাড়ির নং : n0051 বয়স : 40 লিঙ্গ : পুরুষ	LQD2055424 ফটো উপলব্ধ	134 নাম : মহাশেতা বিশ্বাস স্বামীর নাম: নিশীথ বিশ্বাস বাড়ির নং : n0051 বয়স : 33 লিঙ্গ : মহিলা	XZF1985506 ফটো উপলব্ধ	135 নাম : পিযুষ বিশ্বাস পিতার নাম: নিত্য গোপাল বিশ্বাস বাড়ির নং : n0051 বয়স : 37 লিঙ্গ : পুরুষ	LQD2317485 ফটো উপলব্ধ
136 নাম : চিত্তরঞ্জন বিশ্বাস পিতার নাম: দুলাল বিশ্বাস বাড়ির নং : n0054 বয়স : 59 লিঙ্গ : পুরুষ	WB/11/074/210564 ফটো উপলব্ধ	137 নাম : সন্তু বিশ্বাস পিতার নাম: চিত্তরঞ্জন বিশ্বাস বাড়ির নং : n0054 বয়স : 37 লিঙ্গ : পুরুষ	XZF1854116 ফটো উপলব্ধ	138 নাম : যশোদা বিশ্বাস স্বামীর নাম: সন্তু বিশ্বাস বাড়ির নং : n0054 বয়স : 32 লিঙ্গ : মহিলা	XZF2207017 ফটো উপলব্ধ
139 নাম : সরস্বতী বিশ্বাস স্বামীর নাম: চিত্তরঞ্জন বিশ্বাস বাড়ির নং : n0055 বয়স : 54 লিঙ্গ : মহিলা	WB/11/074/210260 ফটো উপলব্ধ	140 নাম : শঙ্কর বিশ্বাস পিতার নাম: দুলাল বিশ্বাস বাড়ির নং : n0056 বয়স : 63 লিঙ্গ : পুরুষ	WB/11/074/210234 ফটো উপলব্ধ	141 নাম : লক্ষ্মীরানী বিশ্বাস স্বামীর নাম: শঙ্কর বিশ্বাস বাড়ির নং : n0056 বয়স : 56 লিঙ্গ : মহিলা	WB/11/074/210259 ফটো উপলব্ধ
142 নাম : সুশান্ত বিশ্বাস পিতার নাম: ফকির বিশ্বাস বাড়ির নং : n0061 বয়স : 86 লিঙ্গ : পুরুষ	WB/11/074/210383 ফটো উপলব্ধ	143 নাম : যশোদা বিশ্বাস স্বামীর নাম: সুশান্ত বিশ্বাস বাড়ির নং : n0061 বয়স : 76 লিঙ্গ : মহিলা	WB/11/074/210359 ফটো উপলব্ধ	144 নাম : অশোক বিশ্বাস পিতার নাম: সুশান্ত বিশ্বাস বাড়ির নং : n0061 বয়স : 55 লিঙ্গ : পুরুষ	XZF2838142 ফটো উপলব্ধ
145 নাম : সুদর্শন বিশ্বাস পিতার নাম: সুশান্ত বিশ্বাস বাড়ির নং : n0061 বয়স : 43 লিঙ্গ : পুরুষ	LQD2198570 ফটো উপলব্ধ	146 নাম : সুনিল কুমার বিশ্বাস পিতার নাম: স্বরাজিৎ বিশ্বাস বাড়ির নং : n0001 বয়স : 69 লিঙ্গ : পুরুষ	WB/11/074/216902 ফটো উপলব্ধ	147 নাম : সরস্বতী বিশ্বাস স্বামীর নাম: সুনীল বিশ্বাস বাড়ির নং : n0001 বয়স : 49 লিঙ্গ : মহিলা	WB/11/074/211820 ফটো উপলব্ধ
148 নাম : শুভেন্দু বিশ্বাস পিতার নাম: সুনীল বিশ্বাস বাড়ির নং : n0001 বয়স : 37 লিঙ্গ : পুরুষ	LQD2391696 ফটো উপলব্ধ	149 নাম : রামপ্রসাদ বিশ্বাস পিতার নাম: পঞ্চানন বিশ্বাস বাড়ির নং : n0005 বয়স : 51 লিঙ্গ : পুরুষ	WB/11/074/210580 ফটো উপলব্ধ	150 নাম : কাকলী বিশ্বাস স্বামীর নাম: সন্ন্যাসী বিশ্বাস বাড়ির নং : n0006 বয়স : 51 লিঙ্গ : মহিলা	WB/11/074/210514 ফটো উপলব্ধ

151 নাম : নিমাই বিশ্বাস পিতার নাম: পঞ্চানন বিশ্বাস বাড়ির নং : n0007 বয়স : 63 লিঙ্গ : পুরুষ ফটো উপলব্ধ	WB/11/074/210578	152 নাম : গোপাল বিশ্বাস পিতার নাম: জগদীশ বিশ্বাস বাড়ির নং : n0007 বয়স : 57 লিঙ্গ : পুরুষ ফটো উপলব্ধ	LQD1871664	153 নাম : সন্ধ্যা বিশ্বাস স্বামীর নাম: সন্তোষ বিশ্বাস বাড়ির নং : n0014 বয়স : 39 লিঙ্গ : মহিলা ফটো উপলব্ধ	LQD2391779
154 নাম : সন্তোষ বিশ্বাস পিতার নাম: কানাই বিশ্বাস বাড়ির নং : n0017 বয়স : 81 লিঙ্গ : পুরুষ ফটো উপলব্ধ	WB/11/074/210350	155 নাম : লক্ষীবালা বিশ্বাস স্বামীর নাম: সন্তোষ বিশ্বাস বাড়ির নং : n0017 বয়স : 74 লিঙ্গ : মহিলা ফটো উপলব্ধ	WB/11/074/210308	156 নাম : সমীর বিশ্বাস পিতার নাম: সন্তোষ বিশ্বাস বাড়ির নং : n0017 বয়স : 53 লিঙ্গ : পুরুষ ফটো উপলব্ধ	WB/11/074/210032
157 নাম : পলি বিশ্বাস স্বামীর নাম: সমীর বিশ্বাস বাড়ির নং : n0017 বয়স : 44 লিঙ্গ : মহিলা ফটো উপলব্ধ	LQD2317428	158 নাম : শান্তিরাম বিশ্বাস পিতার নাম: ফকিরচাঁদ বিশ্বাস বাড়ির নং : n0227 বয়স : 68 লিঙ্গ : পুরুষ ফটো উপলব্ধ	WB/11/074/216594	159 নাম : সবিতা বিশ্বাস স্বামীর নাম: হরিপদ বিশ্বাস বাড়ির নং : n0019 বয়স : 67 লিঙ্গ : মহিলা ফটো উপলব্ধ	WB/11/074/210508
160 নাম : শ্রীদাম বিশ্বাস পিতার নাম: হরিপদ বিশ্বাস বাড়ির নং : n0019 বয়স : 56 লিঙ্গ : পুরুষ ফটো উপলব্ধ	WB/11/074/210539	161 নাম : অঞ্জনা বিশ্বাস স্বামীর নাম: শ্রীদাম বিশ্বাস বাড়ির নং : n0019 বয়স : 50 লিঙ্গ : মহিলা ফটো উপলব্ধ	WB/11/074/210446	162 নাম : সুমন বিশ্বাস পিতার নাম: শ্রীদাম বিশ্বাস বাড়ির নং : n0019 বয়স : 30 লিঙ্গ : পুরুষ ফটো উপলব্ধ	XZF2097947
163 নাম : উত্তম বিশ্বাস পিতার নাম: হরিপদ বিশ্বাস বাড়ির নং : n0019 বয়স : 54 লিঙ্গ : পুরুষ ফটো উপলব্ধ	LQD2054286	164 নাম : শেফালী বিশ্বাস (পাল) স্বামীর নাম: উত্তম বিশ্বাস (পাল) বাড়ির নং : বয়স : 48 লিঙ্গ : মহিলা DELETED	XZF0840991	165 নাম : লক্ষন বিশ্বাস পিতার নাম: বিশ্বনাথ বিশ্বাস বাড়ির নং : n0020 বয়স : 71 লিঙ্গ : পুরুষ ফটো উপলব্ধ	WB/11/074/210386
166 নাম : লক্ষীবালা বিশ্বাস স্বামীর নাম: লক্ষন বিশ্বাস বাড়ির নং : n0020 বয়স : 66 লিঙ্গ : মহিলা ফটো উপলব্ধ	LQD2054245	167 নাম : গণেশ বিশ্বাস পিতার নাম: লক্ষন বিশ্বাস বাড়ির নং : n0020 বয়স : 52 লিঙ্গ : পুরুষ ফটো উপলব্ধ	XZF0840579	168 নাম : সুযমা বিশ্বাস স্বামীর নাম: গণেশ বিশ্বাস বাড়ির নং : n0020 বয়স : 45 লিঙ্গ : মহিলা ফটো উপলব্ধ	LQD2317493
169 নাম : উত্তমকুমার বিশ্বাস পিতার নাম: ভোলানাথ বিশ্বাস বাড়ির নং : n0022 বয়স : 53 লিঙ্গ : পুরুষ ফটো উপলব্ধ	LQD2054252	170 নাম : সুনীল বিশ্বাস পিতার নাম: ভোলানাথ বিশ্বাস বাড়ির নং : n0022 বয়স : 43 লিঙ্গ : পুরুষ ফটো উপলব্ধ	XZF0840934	171 নাম : সান্ত্বনা বিশ্বাস স্বামীর নাম: সুনীল বিশ্বাস বাড়ির নং : n0022 বয়স : 39 লিঙ্গ : মহিলা Deleted After Agitation by Judicial Officers	XZF1633437
172 নাম : বিপুল বিশ্বাস পিতার নাম: সুনীল বিশ্বাস বাড়ির নং : n0022 বয়স : 34 লিঙ্গ : পুরুষ ফটো উপলব্ধ	XZF2142156	173 নাম : মাধব চন্দ্র বিশ্বাস পিতার নাম: লক্ষন চন্দ্র বিশ্বাস বাড়ির নং : n0036 বয়স : 56 লিঙ্গ : পুরুষ ফটো উপলব্ধ	LQD0452284	174 নাম : রামচন্দ্র বিশ্বাস পিতার নাম: কালীপদ বিশ্বাস বাড়ির নং : n0042 বয়স : 76 লিঙ্গ : পুরুষ ফটো উপলব্ধ	WB/11/074/210554
175 নাম : লীলাবতী বিশ্বাস স্বামীর নাম: রামচন্দ্র বিশ্বাস বাড়ির নং : n0042 বয়স : 66 লিঙ্গ : মহিলা ফটো উপলব্ধ	WB/11/074/210344	176 নাম : কানন বিশ্বাস স্বামীর নাম: গোপাল বিশ্বাস বাড়ির নং : n0042 বয়স : 44 লিঙ্গ : মহিলা ফটো উপলব্ধ	LQD2391803	177 নাম : উত্তম বিশ্বাস পিতার নাম: সত্য বিশ্বাস বাড়ির নং : n0043 বয়স : 55 লিঙ্গ : পুরুষ ফটো উপলব্ধ	WB/11/074/210310
178 নাম : পুনীমা বিশ্বাস স্বামীর নাম: উত্তম বিশ্বাস বাড়ির নং : n0043 বয়স : 52 লিঙ্গ : মহিলা ফটো উপলব্ধ	WB/11/074/210347	179 নাম : আরতি বিশ্বাস স্বামীর নাম: গিরিন্দ্রনাথ বিশ্বাস বাড়ির নং : n0043 বয়স : 44 লিঙ্গ : মহিলা ফটো উপলব্ধ	XZF1755974	180 নাম : গিরিন্দ্রনাথ বিশ্বাস পিতার নাম: সত্যচরণ বিশ্বাস বাড়ির নং : n0043 বয়স : 43 লিঙ্গ : পুরুষ Deleted After Agitation by Judicial Officers	LQD2391795

181 নাম : ঝাৰ্ণা বিশ্বাস স্বামীর নাম : স্বপন কুমার বিশ্বাস বাড়ির নং : n0011 বয়স : 59 লিঙ্গ : মহিলা	WB/11/074/210091	ফটো উপলব্ধ	182 নাম : সারথী বিশ্বাস স্বামীর নাম : সুদর্শন বিশ্বাস বাড়ির নং : n0061 বয়স : 31 লিঙ্গ : মহিলা	XZF2097954	ফটো উপলব্ধ	183 নাম : সুচিত্রা বিশ্বাস স্বামীর নাম : অশোক বিশ্বাস বাড়ির নং : n0061 বয়স : 45 লিঙ্গ : মহিলা	LQD2055432	ফটো উপলব্ধ
184 নাম : শ্রীদাম বিশ্বাস পিতার নাম : বৃন্দাবন বিশ্বাস বাড়ির নং : n0064 বয়স : 66 লিঙ্গ : পুরুষ	WB/11/074/210225	ফটো উপলব্ধ	185 নাম : অসীমা বিশ্বাস স্বামীর নাম : শ্রীদাম বিশ্বাস বাড়ির নং : n0064 বয়স : 58 লিঙ্গ : মহিলা	WB/11/074/210097	ফটো উপলব্ধ	186 নাম : রিয়া বিশ্বাস (মন্ডল) স্বামীর নাম : সুফল বিশ্বাস বাড়ির নং : n0064 বয়স : 34 লিঙ্গ : মহিলা	XZF2206977	ফটো উপলব্ধ
187 নাম : নারায়নচন্দ্র বিশ্বাস পিতার নাম : দয়াল বিশ্বাস বাড়ির নং : n0065 বয়স : 79 লিঙ্গ : পুরুষ	WB/11/074/210535	ফটো উপলব্ধ	188 নাম : ললিতা বিশ্বাস স্বামীর নাম : নারায়ন বিশ্বাস বাড়ির নং : n0065 বয়স : 59 লিঙ্গ : মহিলা	WB/11/074/210078	ফটো উপলব্ধ	189 নাম : বাপী বিশ্বাস পিতার নাম : নারায়ন বিশ্বাস বাড়ির নং : n0065 বয়স : 38 লিঙ্গ : পুরুষ	LQD2391720	ফটো উপলব্ধ
190 নাম : অতুল বিশ্বাস পিতার নাম : কুমারেশ বিশ্বাস বাড়ির নং : n0066 বয়স : 58 লিঙ্গ : পুরুষ	LQD1984053	ফটো উপলব্ধ	191 নাম : মুক্তি বিশ্বাস স্বামীর নাম : অতুল বিশ্বাস বাড়ির নং : n0066 বয়স : 51 লিঙ্গ : মহিলা	XZF1633569	ফটো উপলব্ধ	192 নাম : বিপ্লব বিশ্বাস পিতার নাম : অতুল বিশ্বাস বাড়ির নং : বয়স : 33 লিঙ্গ : পুরুষ	XZF1985522	ফটো উপলব্ধ
193 নাম : অমরেশ বিশ্বাস পিতার নাম : কুমারেশ বিশ্বাস বাড়ির নং : n0066 বয়স : 58 লিঙ্গ : পুরুষ	XZF1633551	ফটো উপলব্ধ	194 নাম : বাসন্তী বিশ্বাস স্বামীর নাম : অমরেশ বিশ্বাস বাড়ির নং : n0066 বয়স : 40 লিঙ্গ : মহিলা	XZF1633577	ফটো উপলব্ধ	195 নাম : শ্যামলকুমার বিশ্বাস পিতার নাম : কুমারেশ বিশ্বাস বাড়ির নং : n0066 বয়স : 53 লিঙ্গ : পুরুষ	WB/11/074/210063	ফটো উপলব্ধ
196 নাম : পারুল বিশ্বাস স্বামীর নাম : শ্যামাপদ বিশ্বাস বাড়ির নং : n0067 বয়স : 46 লিঙ্গ : মহিলা	LQD1872217	ফটো উপলব্ধ	197 নাম : গৌতম বিশ্বাস পিতার নাম : নারায়ন চন্দ্র বিশ্বাস বাড়ির নং : n0068 বয়স : 52 লিঙ্গ : পুরুষ	LQD1871672	ফটো উপলব্ধ	198 নাম : রেবা বিশ্বাস স্বামীর নাম : নারায়ন চন্দ্র বিশ্বাস বাড়ির নং : n0070 বয়স : 52 লিঙ্গ : মহিলা	LQD1872191	ফটো উপলব্ধ
199 নাম : সোমা বিশ্বাস স্বামীর নাম : বাপী বিশ্বাস বাড়ির নং : n0065 বয়স : 33 লিঙ্গ : মহিলা	XZF2308260	ফটো উপলব্ধ	200 নাম : চন্দনা বিশ্বাস অধিকারী স্বামীর নাম : গৌতম বিশ্বাস বাড়ির নং : n0068 বয়স : 28 লিঙ্গ : মহিলা	XZF2308211	ফটো উপলব্ধ	201 নাম : অর্ঘ্য বিশ্বাস পিতার নাম : গোপাল বিশ্বাস বাড়ির নং : n0007 বয়স : 28 লিঙ্গ : পুরুষ	XZF2308195	ফটো উপলব্ধ
202 নাম : ফুলকলি বিশ্বাস স্বামীর নাম : সঞ্জয় বিশ্বাস বাড়ির নং : n0231 বয়স : 44 লিঙ্গ : মহিলা	LQD2317915	ফটো উপলব্ধ	203 নাম : অসিম বিশ্বাস পিতার নাম : নিমাই বিশ্বাস বাড়ির নং : n0007 বয়স : 33 লিঙ্গ : পুরুষ	XZF2097996	ফটো উপলব্ধ	204 নাম : পদ্ম বিশ্বাস স্বামীর নাম : নিমাই বিশ্বাস বাড়ির নং : n0007 বয়স : 56 লিঙ্গ : মহিলা	WB/11/074/210157	ফটো উপলব্ধ
205 নাম : রামাপদ বিশ্বাস পিতার নাম : ভোলানাথ বিশ্বাস বাড়ির নং : n0022 বয়স : 55 লিঙ্গ : পুরুষ	WB/11/074/210195	ফটো উপলব্ধ	206 নাম : টুনটনি বিশ্বাস স্বামীর নাম : উত্তম বিশ্বাস বাড়ির নং : n0020 বয়স : 37 লিঙ্গ : মহিলা	XZF2098044	ফটো উপলব্ধ	207 নাম : রিমা বিশ্বাস পিতার নাম : গণেশ বিশ্বাস বাড়ির নং : এন0020 বয়স : 20 লিঙ্গ : মহিলা	XZF3018595	ফটো উপলব্ধ
208 নাম : জয়ন্তী বিশ্বাস স্বামীর নাম : সুবল বিশ্বাস বাড়ির নং : n0018 বয়স : 54 লিঙ্গ : মহিলা	WB/11/074/210444	ফটো উপলব্ধ	209 নাম : রীতা বিশ্বাস স্বামীর নাম : তেতুল বিশ্বাস বাড়ির নং : n0071 বয়স : 42 লিঙ্গ : মহিলা	LQD2317469	ফটো উপলব্ধ	210 নাম : পম্পা বিশ্বাস স্বামীর নাম : রামপদ বিশ্বাস বাড়ির নং : n0072 বয়স : 41 লিঙ্গ : মহিলা	LQD2320067	ফটো উপলব্ধ



211 নাম : তনুশ্রী বিশ্বাস পিতার নাম: তপন বিশ্বাস বাড়ির নং : n0249 বয়স : 27 লিঙ্গ : মহিলা	XZF2453512 ফটো উপলব্ধ	212 নাম : কৌশিক বিশ্বাস পিতার নাম: লালমোহন বিশ্বাস বাড়ির নং : n0253 বয়স : 26 লিঙ্গ : পুরুষ	XZF2453553 ফটো উপলব্ধ	213 নাম : অসীমা বিশ্বাস স্বামীর নাম: মাধব বিশ্বাস বাড়ির নং : n0052 বয়স : 52 লিঙ্গ : মহিলা	XZF2685196 ফটো উপলব্ধ
214 নাম : অলিপ কুমার বিশ্বাস পিতার নাম: লক্ষ্মণ চন্দ্র বিশ্বাস বাড়ির নং : এন0129 বয়স : 25 লিঙ্গ : পুরুষ	XZF2519817 ফটো উপলব্ধ	215 নাম : সুরোজিৎ বিশ্বাস পিতার নাম: দিলীপ বিশ্বাস বাড়ির নং : এন0178 বয়স : 25 লিঙ্গ : পুরুষ	XZF2519866 ফটো উপলব্ধ	216 নাম : কল্যান বিশ্বাস পিতার নাম: মাধব চন্দ্র বিশ্বাস বাড়ির নং : n0036 বয়স : 30 লিঙ্গ : পুরুষ	XZF2097988 ফটো উপলব্ধ
217 নাম : সোনালী বিশ্বাস পিতার নাম: ভজ্জহারি বিশ্বাস বাড়ির নং : n0247 বয়স : 26 লিঙ্গ : মহিলা	XZF2453496 ফটো উপলব্ধ	218 নাম : অনিতা বিশ্বাস পিতার নাম: স্বপন বিশ্বাস বাড়ির নং : n0248 বয়স : 27 লিঙ্গ : মহিলা	XZF2453504 ফটো উপলব্ধ	Q 219 নাম : সুভাষ বিশ্বাস পিতার নাম: অতুল বিশ্বাস বাড়ির নং : এন0066 বয়স : 30 লিঙ্গ : পুরুষ	XZF2519809 ফটো উপলব্ধ
220 নাম : শ্যামলী বিশ্বাস স্বামীর নাম: যাদব বিশ্বাস বাড়ির নং : n0036 বয়স : 50 লিঙ্গ : মহিলা	XZF1755966 ফটো উপলব্ধ	221 নাম : কেশব চন্দ্র বিশ্বাস পিতার নাম: লক্ষণ চন্দ্র বিশ্বাস বাড়ির নং : n0036 বয়স : 47 লিঙ্গ : পুরুষ	XZF1854132 ফটো উপলব্ধ	222 নাম : স্বরূপ বিশ্বাস পিতার নাম: যাদব বিশ্বাস বাড়ির নং : এন0036 বয়স : 20 লিঙ্গ : পুরুষ	XZF2986826 ফটো উপলব্ধ
223 নাম : অরূপ বিশ্বাস পিতার নাম: পরিতোষ বিশ্বাস বাড়ির নং : n0080 বয়স : 27 লিঙ্গ : পুরুষ	XZF2391167 ফটো উপলব্ধ	224 নাম : দীপক বিশ্বাস পিতার নাম: সুনীল বিশ্বাস বাড়ির নং : n0022 বয়স : 28 লিঙ্গ : পুরুষ	XZF2391084 ফটো উপলব্ধ	225 নাম : সুদীপ্ত বিশ্বাস পিতার নাম: স্বপন বিশ্বাস বাড়ির নং : n0095 বয়স : 27 লিঙ্গ : পুরুষ	XZF2391092 ফটো উপলব্ধ
226 নাম : সুলেখা বিশ্বাস পিতার নাম: বাসুদেব বিশ্বাস বাড়ির নং : N0170 বয়স : 27 লিঙ্গ : মহিলা	XZF2418507 ফটো উপলব্ধ	227 নাম : রাজু বিশ্বাস পিতার নাম: সম্যাসী বিশ্বাস বাড়ির নং : n0238 বয়স : 29 লিঙ্গ : পুরুষ	XZF2453405 ফটো উপলব্ধ	228 নাম : সায়ক বিশ্বাস পিতার নাম: উত্তম বিশ্বাস বাড়ির নং : n0192 বয়স : 26 লিঙ্গ : পুরুষ	XZF2453421 ফটো উপলব্ধ
229 নাম : সুপর্ণা বিশ্বাস স্বামীর নাম: রাজেশ বিশ্বাস বাড়ির নং : n0229 বয়স : 33 লিঙ্গ : মহিলা	XZF2098457 ফটো উপলব্ধ	230 নাম : রাজু বিশ্বাস পিতার নাম: সুকুমার বিশ্বাস বাড়ির নং : n0233 বয়স : 31 লিঙ্গ : পুরুষ	XZF2391126 ফটো উপলব্ধ	231 নাম : রাজু বিশ্বাস মায়ের নাম: রীতা বিশ্বাস বাড়ির নং : n0006 বয়স : 26 লিঙ্গ : পুরুষ	XZF2453462 ফটো উপলব্ধ
232 নাম : সুজিত বিশ্বাস পিতার নাম: শান্তিরাম বিশ্বাস বাড়ির নং : n0235 বয়স : 37 লিঙ্গ : পুরুষ	LQD2392777 ফটো উপলব্ধ	233 নাম : ভারতী বিশ্বাস স্বামীর নাম: শান্তিরাম বিশ্বাস বাড়ির নং : n0236 বয়স : 59 লিঙ্গ : মহিলা	WB/11/074/216895 ফটো উপলব্ধ	234 নাম : শিবদাস বিশ্বাস পিতার নাম: হরিদাস বিশ্বাস বাড়ির নং : n0060 বয়স : 39 লিঙ্গ : পুরুষ	LQD2055440 ফটো উপলব্ধ
235 নাম : সুফল বিশ্বাস পিতার নাম: রামচন্দ্র বিশ্বাস বাড়ির নং : n0058 বয়স : 44 লিঙ্গ : পুরুষ	LQD1872209 ফটো উপলব্ধ	236 নাম : সৌরভ বিশ্বাস পিতার নাম: শঙ্কর বিশ্বাস বাড়ির নং : n0056 বয়স : 30 লিঙ্গ : পুরুষ	XZF2206951 ফটো উপলব্ধ	237 নাম : উত্তম বিশ্বাস পিতার নাম: চিত্তরঞ্জন বিশ্বাস বাড়ির নং : n0055 বয়স : 31 লিঙ্গ : পুরুষ	XZF1985514 ফটো উপলব্ধ
238 নাম : সম্পা বিশ্বাস (প্রামানিক) স্বামীর নাম: শ্যামল কুমার বিশ্বাস বাড়ির নং : n0230 বয়স : 33 লিঙ্গ : মহিলা	XZF2415057 ফটো উপলব্ধ	239 নাম : প্রিয়া বিশ্বাস দাস স্বামীর নাম: দিবোদয় বিশ্বাস বাড়ির নং : এন0140 বয়স : 22 লিঙ্গ : মহিলা	XZF2868636 ফটো উপলব্ধ	240 নাম : জয়ীতা বৈরগ্য পিতার নাম: অক্ষয় বৈরগ্য বাড়ির নং : n0089 বয়স : 24 লিঙ্গ : মহিলা	XZF2735447 ফটো উপলব্ধ



241	XZF2308187	নাম : সীমা বৈরাগ্য অধিকারী স্বামীর নাম: প্রকাশ বৈরাগ্য বাড়ির নং : n0057 বয়স : 29 লিঙ্গ : মহিলা	ফটো উপলব্ধ	242	XZF2308138	নাম : কাবেরী কর্মকার(দে) স্বামীর নাম: বাপী কর্মকার বাড়ির নং : n0029 বয়স : 35 লিঙ্গ : মহিলা	ফটো উপলব্ধ	243	XZF1985456	নাম : বাপী কর্মকার পিতার নাম: বাসীনাথ কর্মকার বাড়ির নং : n0029 বয়স : 41 লিঙ্গ : পুরুষ	ফটো উপলব্ধ
244	LQD1872225	নাম : প্রভাত বৈরাগ্য পিতার নাম: ভক্ত বৈরাগ্য বাড়ির নং : n0057 বয়স : 44 লিঙ্গ : পুরুষ	ফটো উপলব্ধ	245	XZF1633536	নাম : রুপা বৈরাগ্য স্বামীর নাম: প্রভাত বৈরাগ্য বাড়ির নং : n0057 বয়স : 34 লিঙ্গ : মহিলা	ফটো উপলব্ধ	246	LQD1872233	নাম : প্রকাশ বৈরাগ্য পিতার নাম: ভক্ত বৈরাগ্য বাড়ির নং : n0057 বয়স : 43 লিঙ্গ : পুরুষ	ফটো উপলব্ধ
247	XZF2996999	নাম : প্রমিত বৈরাগ্য পিতার নাম: প্রভাত বৈরাগ্য বাড়ির নং : এন0057 বয়স : 20 লিঙ্গ : পুরুষ	ফটো উপলব্ধ	248	WB/11/074/210552	নাম : বাসীনাথ কর্মকার পিতার নাম: মৃত্যঞ্জয় কর্মকার বাড়ির নং : n0029 বয়স : 69 লিঙ্গ : পুরুষ	ফটো উপলব্ধ	249	UHG1709989	নাম : মোনালিসা মজুমদার স্বামীর নাম: রাকেশ মন্ডল বাড়ির নং : এন0188 বয়স : 32 লিঙ্গ : মহিলা	ফটো উপলব্ধ
250	UPW1407949	নাম : মুক্তি ঘোষ স্বামীর নাম: কার্তিক ঘোষ বাড়ির নং : এন0188 বয়স : 32 লিঙ্গ : মহিলা	ফটো উপলব্ধ	251	XZF2924355	নাম : বর্ণালি মন্ডল পিতার নাম: বলরাম মন্ডল বাড়ির নং : এন0041 বয়স : 21 লিঙ্গ : মহিলা	ফটো উপলব্ধ	252	XZF2924496	নাম : দুরন্ত মন্ডল পিতার নাম: রুহুল মন্ডল বাড়ির নং : এন0032 বয়স : 21 লিঙ্গ : পুরুষ	ফটো উপলব্ধ
253	XZF2817013	নাম : নাজিমা সেখ স্বামীর নাম: মহারা মন্ডল বাড়ির নং : এন0002 বয়স : 24 লিঙ্গ : মহিলা	ফটো উপলব্ধ	254	LQD1489897	নাম : বলরাম মন্ডল পিতার নাম: দুলাল মন্ডল বাড়ির নং : n0041 বয়স : 48 লিঙ্গ : পুরুষ	ফটো উপলব্ধ	255	XZF2735686	নাম : মিতালী মন্ডল স্বামীর নাম: অভিজিৎ মন্ডল বাড়ির নং : n0038 বয়স : 24 লিঙ্গ : মহিলা	ফটো উপলব্ধ
256	XZF2519890	নাম : অর্ঘ্য মন্ডল পিতার নাম: জগন্নাথ মন্ডল বাড়ির নং : এন0041 বয়স : 25 লিঙ্গ : পুরুষ	ফটো উপলব্ধ	257	LQD2054310	নাম : মহরমবিবি মণ্ডল স্বামীর নাম: শাহাজান মণ্ডল বাড়ির নং : n0002 বয়স : 66 লিঙ্গ : মহিলা	ফটো উপলব্ধ	258	WB/11/074/210240	নাম : রুহুল মণ্ডল পিতার নাম: কলিমুদ্দিন মণ্ডল বাড়ির নং : n0003 বয়স : 96 লিঙ্গ : পুরুষ	ফটো উপলব্ধ
259	XZF2098036	নাম : রিজিয়া বেওয়া মণ্ডল স্বামীর নাম: রাজ্জাক মণ্ডল বাড়ির নং : n0003 বয়স : 51 লিঙ্গ : মহিলা	ফটো উপলব্ধ	260	LQD2162659	নাম : তনজা বিবি মণ্ডল স্বামীর নাম: রহমান মণ্ডল বাড়ির নং : n0009 বয়স : 49 লিঙ্গ : মহিলা	ফটো উপলব্ধ	261	XZF0841114	নাম : দেবশীষ মণ্ডল পিতার নাম: পাটগোপাল মণ্ডল বাড়ির নং : n0039 বয়স : 50 লিঙ্গ : পুরুষ	ফটো উপলব্ধ
262	XZF0841122	নাম : অসীমা মণ্ডল স্বামীর নাম: দেবশীষ মণ্ডল বাড়ির নং : n0039 বয়স : 43 লিঙ্গ : মহিলা	ফটো উপলব্ধ	263	XZF2308229	নাম : অভিজিৎ মন্ডল পিতার নাম: ভগীরথ মন্ডল বাড়ির নং : n0038 বয়স : 29 লিঙ্গ : পুরুষ	ফটো উপলব্ধ	264	XZF1633429	নাম : আদর্শ মন্ডল পিতার নাম: দীনবন্ধু মন্ডল বাড়ির নং : n0012 বয়স : 34 লিঙ্গ : পুরুষ	ফটো উপলব্ধ
265	XZF1756030	নাম : অনির্বান মন্ডল পিতার নাম: ভগীরথ মন্ডল বাড়ির নং : n0038 বয়স : 33 লিঙ্গ : পুরুষ	ফটো উপলব্ধ	266	XZF2308203	নাম : বাপ্পা মন্ডল পিতার নাম: রহমান মন্ডল বাড়ির নং : n0009 বয়স : 28 লিঙ্গ : পুরুষ	ফটো উপলব্ধ	267	LQD2317501	নাম : অনিরুদ্ধ মণ্ডল পিতার নাম: পাটগোপাল মণ্ডল বাড়ির নং : n0039 বয়স : 37 লিঙ্গ : পুরুষ	ফটো উপলব্ধ
268	WB/11/074/210362	নাম : সন্ধ্যা মণ্ডল স্বামীর নাম: নারায়ন মণ্ডল বাড়ির নং : n0010 বয়স : 57 লিঙ্গ : মহিলা	ফটো উপলব্ধ	269	LQD2054328	নাম : আব্দুল মণ্ডল পিতার নাম: শাহাজাহান মণ্ডল বাড়ির নং : n0010 বয়স : 41 লিঙ্গ : পুরুষ	ফটো উপলব্ধ	270	XZF1633411	নাম : আরজিৎ বিবি মন্ডল স্বামীর নাম: আব্দুল মন্ডল বাড়ির নং : n0010 বয়স : 36 লিঙ্গ : মহিলা	ফটো উপলব্ধ

271 নাম : দুলালী মণ্ডল স্বামীর নাম: শম্ভু মণ্ডল বাড়ির নং : n0030 বয়স : 76 লিঙ্গ : মহিলা ফটো উপলব্ধ	WB/11/074/210358	272 নাম : গোপাল মণ্ডল পিতার নাম: শম্ভু মণ্ডল বাড়ির নং : n0030 বয়স : 51 লিঙ্গ : পুরুষ ফটো উপলব্ধ	WB/11/074/210569	273 নাম : দেবী মন্ডল স্বামীর নাম: গোপাল মন্ডল বাড়ির নং : n0030 বয়স : 45 লিঙ্গ : মহিলা ফটো উপলব্ধ	LQD1984087
274 নাম : অপর্ণা বিশ্বাস স্বামীর নাম: আনন্দ বিশ্বাস বাড়ির নং : n0030 বয়স : 37 লিঙ্গ : মহিলা ফটো উপলব্ধ	XZF1756022	275 নাম : দীপঙ্কর বিশ্বাস পিতার নাম: আনন্দ বিশ্বাস বাড়ির নং : এন0138 বয়স : 20 লিঙ্গ : পুরুষ ফটো উপলব্ধ	XZF2988897	276 নাম : ভগীরথ মণ্ডল পিতার নাম: অর্জুন মণ্ডল বাড়ির নং : n0038 বয়স : 67 লিঙ্গ : পুরুষ ফটো উপলব্ধ	WB/11/074/210532
277 নাম : সান্তনা মণ্ডল স্বামীর নাম: ভগীরথ মণ্ডল বাড়ির নং : n0038 বয়স : 60 লিঙ্গ : মহিলা ফটো উপলব্ধ	WB/11/074/210022	278 নাম : কোহিনুর বিবি মন্ডল স্বামীর নাম: রহুল মন্ডল বাড়ির নং : n0038 বয়স : 40 লিঙ্গ : মহিলা ফটো উপলব্ধ	LQD2198539	279 নাম : দীনবন্ধু মণ্ডল পিতার নাম: ভীমচন্দ্র মণ্ডল বাড়ির নং : n0012 বয়স : 66 লিঙ্গ : পুরুষ ফটো উপলব্ধ	WB/11/074/210030
280 নাম : অনন্যা মন্ডল পিতার নাম: পাঁচুগোপাল মন্ডল বাড়ির নং : n0039 বয়স : 29 লিঙ্গ : মহিলা ফটো উপলব্ধ	XZF2308161	281 নাম : বর্নালী মন্ডল স্বামীর নাম: বলরাম মণ্ডল বাড়ির নং : n0041 বয়স : 48 লিঙ্গ : মহিলা ফটো উপলব্ধ	LQD1498773	282 নাম : সুলতা মণ্ডল স্বামীর নাম: দীনবন্ধু মণ্ডল বাড়ির নং : n0012 বয়স : 58 লিঙ্গ : মহিলা ফটো উপলব্ধ	WB/11/074/210065
283 নাম : লাবনী মন্ডল স্বামীর নাম: আদর্শ মন্ডল বাড়ির নং : এন0012 বয়স : 28 লিঙ্গ : মহিলা ফটো উপলব্ধ	XZF2320836	284 নাম : জগন্নাথ মণ্ডল পিতার নাম: দুলাল মণ্ডল বাড়ির নং : n0041 বয়স : 53 লিঙ্গ : পুরুষ ফটো উপলব্ধ	WB/11/074/210272	285 নাম : শোভা মণ্ডল স্বামীর নাম: জগন্নাথ মণ্ডল বাড়ির নং : n0041 বয়স : 50 লিঙ্গ : মহিলা ফটো উপলব্ধ	WB/11/074/210187
286 নাম : সুশান্ত মণ্ডল পিতার নাম: সুধীর মণ্ডল বাড়ির নং : n0215 বয়স : 49 লিঙ্গ : পুরুষ ফটো উপলব্ধ	WB/11/074/204834	287 নাম : কবিতা সরকার (মন্ডল) স্বামীর নাম: হরিচরন মন্ডল বাড়ির নং : n0037 বয়স : 60 লিঙ্গ : মহিলা ফটো উপলব্ধ	WB/11/074/210550	288 নাম : সুদীপ্ত মন্ডল পিতার নাম: ভরত মন্ডল বাড়ির নং : n0190 বয়স : 30 লিঙ্গ : পুরুষ ফটো উপলব্ধ	XZF2453454
289 নাম : সুপ্রিয়া মন্ডল স্বামীর নাম: সুশান্ত মন্ডল বাড়ির নং : n0216 বয়স : 43 লিঙ্গ : মহিলা ফটো উপলব্ধ	LQD2319853	290 নাম : পল্লব মন্ডল পিতার নাম: শান্তিরাম মন্ডল বাড়ির নং : n0081 বয়স : 27 লিঙ্গ : পুরুষ ফটো উপলব্ধ	XZF2391209	291 নাম : বিট্টু মন্ডল পিতার নাম: লক্ষন মন্ডল বাড়ির নং : n0188 বয়স : 26 লিঙ্গ : পুরুষ ফটো উপলব্ধ	XZF2453470
292 নাম : পারুলবালা মন্ডল স্বামীর নাম: ভীমচন্দ্র মন্ডল বাড়ির নং : n0013 বয়স : 87 লিঙ্গ : মহিলা ফটো উপলব্ধ	XZF2685063	293 নাম : সনজিৎ মন্ডল পিতার নাম: সাধন মন্ডল বাড়ির নং : এন0192 বয়স : 25 লিঙ্গ : পুরুষ ফটো উপলব্ধ	XZF2519726	294 নাম : সুষমা মন্ডল স্বামীর নাম: জগবন্ধু মন্ডল বাড়ির নং : n0013 বয়স : 56 লিঙ্গ : মহিলা ফটো উপলব্ধ	LQD2054336
295 নাম : অমিতাভ মন্ডল পিতার নাম: সুশান্ত মন্ডল বাড়ির নং : n0215 বয়স : 27 লিঙ্গ : পুরুষ ফটো উপলব্ধ	XZF2453561	296 নাম : সৌজিতী মন্ডল পিতার নাম: জগবন্ধু মন্ডল বাড়ির নং : এন0013 বয়স : 25 লিঙ্গ : মহিলা ফটো উপলব্ধ	XZF2519742	297 নাম : সুজিত মন্ডল পিতার নাম: অনন্ত মন্ডল বাড়ির নং : এন0191 বয়স : 25 লিঙ্গ : পুরুষ ফটো উপলব্ধ	XZF2519601
298 নাম : ঝুমা মন্ডল বিশ্বাস স্বামীর নাম: পল্লব মন্ডল বাড়ির নং : n0081 বয়স : 26 লিঙ্গ : মহিলা ফটো উপলব্ধ	XZF2735611	299 নাম : কৃষ্ণা মন্ডল স্বামীর নাম: পিন্টু মন্ডল বাড়ির নং : n0077 বয়স : 24 লিঙ্গ : মহিলা ফটো উপলব্ধ	XZF2735553	300 নাম : পিন্টু মন্ডল পিতার নাম: নারায়ন মন্ডল বাড়ির নং : n0077 বয়স : 39 লিঙ্গ : পুরুষ ফটো উপলব্ধ	XZF1633593



301 নাম : হরিচরণ মন্ডল পিতার নাম: অর্জুনচন্দ্র মন্ডল বাড়ির নং : n0037 বয়স : 62 লিঙ্গ : পুরুষ	LQD2054294 ফটো উপলব্ধ	302 নাম : অরিপ প্রামাণিক পিতার নাম: সনাতন প্রামাণিক বাড়ির নং : n0091 বয়স : 25 লিঙ্গ : পুরুষ	XZF2519825 ফটো উপলব্ধ	303 নাম : জগবন্ধু মন্ডল পিতার নাম: ভীমচন্দ্র মণ্ডল বাড়ির নং : n0013 বয়স : 57 লিঙ্গ : পুরুষ	XZF2682300 ফটো উপলব্ধ
304 নাম : শিখা মন্ডল স্বামীর নাম: পিন্টু মন্ডল বাড়ির নং : n0145 বয়স : 29 লিঙ্গ : মহিলা	XZF2208049 ফটো উপলব্ধ	305 নাম : প্রীতম মন্ডল পিতার নাম: রাম মন্ডল বাড়ির নং : উত্তর ভীমপুর মাঝেরপাড়া বয়স : 25 লিঙ্গ : পুরুষ	XZF2519874 ফটো উপলব্ধ	306 নাম : বিটপী মণ্ডল পিতার নাম: হরিচরণ মণ্ডল বাড়ির নং : n0037 বয়স : 29 লিঙ্গ : মহিলা	XZF2206985 ফটো উপলব্ধ
307 নাম : সুস্মিতা মন্ডল পিতার নাম: সাধন মন্ডল বাড়ির নং : N0192 বয়স : 24 লিঙ্গ : মহিলা	XZF2735330 ফটো উপলব্ধ	308 নাম : শ্রীলেখা সাধুখাঁ পিতার নাম: বিশ্বনাথ সাধুখাঁ বাড়ির নং : n0145 বয়স : 24 লিঙ্গ : মহিলা	XZF2735645 ফটো উপলব্ধ	309 নাম : দিপবলি মন্ডল পিতার নাম: নারদ মন্ডল বাড়ির নং : এন0203 বয়স : 25 লিঙ্গ : মহিলা	XZF2519833 ফটো উপলব্ধ
310 নাম : শান্তনা মন্ডল বিশ্বাস স্বামীর নাম: শঙ্কর মন্ডল বাড়ির নং : এন0185 বয়স : 38 লিঙ্গ : মহিলা	MTM2956936 ফটো উপলব্ধ	311 নাম : শিখা মন্ডল পিতার নাম: ভক্ত মন্ডল বাড়ির নং : n0185 বয়স : 27 লিঙ্গ : মহিলা	XZF2391142 ফটো উপলব্ধ	312 নাম : কান্তনা সূত্রধর (মল্লিক) স্বামীর নাম: উত্তম সূত্রধর বাড়ির নং : n0110 বয়স : 39 লিঙ্গ : মহিলা	RJG1062678 ফটো উপলব্ধ
313 নাম : কাকলী সাধুখাঁ স্বামীর নাম: গোপাল সাধুখাঁ বাড়ির নং : n0073 বয়স : 39 লিঙ্গ : মহিলা	LQD2317519 ফটো উপলব্ধ	314 নাম : সমির সাধুখাঁ পিতার নাম: সন্তোষ সাধুখাঁ বাড়ির নং : . বয়স : 66 লিঙ্গ : পুরুষ	WB/11/074/210411 ফটো উপলব্ধ	315 নাম : জ্যোৎস্না সাধুখাঁ স্বামীর নাম: সমির সাধুখাঁ বাড়ির নং : n0023 বয়স : 61 লিঙ্গ : মহিলা	WB/11/074/210455 ফটো উপলব্ধ
316 নাম : অনিতা সাধুখাঁ স্বামীর নাম: অজিত সাধুখাঁ বাড়ির নং : n0024 বয়স : 64 লিঙ্গ : মহিলা	LQD2054344 ফটো উপলব্ধ	317 নাম : মানদা সাধুখাঁ পিতার নাম: মনোথ সাধুখাঁ বাড়ির নং : n0025 বয়স : 72 লিঙ্গ : পুরুষ	WB/11/074/210227 ফটো উপলব্ধ	318 নাম : মিনতি সাধুখাঁ স্বামীর নাম: মানদা সাধুখাঁ বাড়ির নং : n0025 বয়স : 66 লিঙ্গ : মহিলা	WB/11/074/210456 ফটো উপলব্ধ
319 নাম : অভিজিৎ সাধুখাঁ পিতার নাম: মানদা সাধুখাঁ বাড়ির নং : n0025 বয়স : 42 লিঙ্গ : পুরুষ	LQD2054401 ফটো উপলব্ধ	320 নাম : আনন্দ সাধুখাঁ পিতার নাম: মনোথ সাধুখাঁ বাড়ির নং : n0025 বয়স : 66 লিঙ্গ : পুরুষ	WB/11/074/210412 ফটো উপলব্ধ	321 নাম : রীনা সাধুখাঁ স্বামীর নাম: আনন্দ সাধুখাঁ বাড়ির নং : n0025 বয়স : 47 লিঙ্গ : মহিলা	LQD2054377 ফটো উপলব্ধ
322 নাম : বিশ্বনাথ সাধুখাঁ পিতার নাম: মনোথ সাধুখাঁ বাড়ির নং : n0025 বয়স : 64 লিঙ্গ : পুরুষ	WB/11/074/210324 ফটো উপলব্ধ	323 নাম : কুমকুম সাধুখাঁ স্বামীর নাম: অসীম সাধুখাঁ বাড়ির নং : n0025 বয়স : 51 লিঙ্গ : মহিলা	LQD2054385 ফটো উপলব্ধ	324 নাম : স্মৃতি সাধুখাঁ (সাহা) স্বামীর নাম: বিশ্বজিৎ সাধুখাঁ বাড়ির নং : n0025 বয়স : 38 লিঙ্গ : মহিলা	XZF2097962 ফটো উপলব্ধ
325 নাম : বিপ্লব সাধুখাঁ পিতার নাম: অনিল সাধুখাঁ বাড়ির নং : n0025 বয়স : 49 লিঙ্গ : পুরুষ	LQD1492008 ফটো উপলব্ধ	326 নাম : সুচিত্রা সাধুখাঁ স্বামীর নাম: বিশ্বনাথ সাধুখাঁ বাড়ির নং : n0025 বয়স : 48 লিঙ্গ : মহিলা	LQD2054393 ফটো উপলব্ধ	327 নাম : সুফল সাধুখাঁ পিতার নাম: অনিল সাধুখাঁ বাড়ির নং : n0026 বয়স : 58 লিঙ্গ : পুরুষ	WB/11/074/210226 ফটো উপলব্ধ
328 নাম : গোপাল সাধুখাঁ পিতার নাম: অনিল সাধুখাঁ বাড়ির নং : n0026 বয়স : 53 লিঙ্গ : পুরুষ	WB/11/074/210101 ফটো উপলব্ধ	329 নাম : নেপাল সাধুখাঁ পিতার নাম: অনিল সাধুখাঁ বাড়ির নং : n0026 বয়স : 51 লিঙ্গ : পুরুষ	WB/11/074/210385 ফটো উপলব্ধ	330 নাম : স্বপ্না সাধুখাঁ স্বামীর নাম: রবীন্দ্রনাথ সাধুখাঁ বাড়ির নং : n0026 বয়স : 48 লিঙ্গ : মহিলা	LQD2054351 ফটো উপলব্ধ



331	XZF2453447	নাম : সৌম্যদীপ সাধুখাঁ পিতার নাম: সুফল সাধুখাঁ বাড়ির নং : n0026 বয়স : 27 লিঙ্গ : পুরুষ	ফটো উপলব্ধ	332	XZF2519734	নাম : বিজয়া সাধুখাঁ পিতার নাম: রবীন্দ্রনাথ সাধুখাঁ বাড়ির নং : এন0026 বয়স : 26 লিঙ্গ : মহিলা	ফটো উপলব্ধ	333	XZF2680585	নাম : রবীন্দ্র নাথ সাধুখাঁ পিতার নাম: অনিল কুমার সাধুখাঁ বাড়ির নং : n0026 বয়স : 60 লিঙ্গ : পুরুষ	ফটো উপলব্ধ
334	XZF2308237	নাম : টুম্পা সাধুখাঁ স্বামীর নাম: বিপ্লব সাধুখাঁ বাড়ির নং : n0025 বয়স : 34 লিঙ্গ : মহিলা	ফটো উপলব্ধ	335	XZF2308252	নাম : সৌরভ সাধুখাঁ পিতার নাম: বিশ্বনাথ সাধুখাঁ বাড়ির নং : n0025 বয়স : 28 লিঙ্গ : পুরুষ	ফটো উপলব্ধ	336	WB/11/074/210144	নাম : বিশ্বজিৎ সাধুখাঁ পিতার নাম: মনমথ সাধুখাঁ বাড়ির নং : n0025 বয়স : 52 লিঙ্গ : পুরুষ	ফটো উপলব্ধ
337	XZF2813228	নাম : চন্দ্রানী সাধুখাঁ পিতার নাম: গোপাল সাধুখাঁ বাড়ির নং : এন0026 বয়স : 23 লিঙ্গ : মহিলা	ফটো উপলব্ধ	338	XZF2812907	নাম : দু্যতি সাধুখাঁ পিতার নাম: আনন্দ সাধুখাঁ বাড়ির নং : এন0025 বয়স : 24 লিঙ্গ : মহিলা	ফটো উপলব্ধ	339	LQD2054369	নাম : স্বপ্না সাধুখাঁ স্বামীর নাম: সুফল সাধুখাঁ বাড়ির নং : n0026 বয়স : 55 লিঙ্গ : মহিলা	ফটো উপলব্ধ
340	XZF2735306	নাম : সুপ্রিয়া হালদার পিতার নাম: মধুসূদন হালদার বাড়ির নং : N0167 বয়স : 24 লিঙ্গ : মহিলা	ফটো উপলব্ধ	341	XZF2945129	নাম : সৌমিতা হালদার পিতার নাম: তারক হালদার বাড়ির নং : এন0053 বয়স : 20 লিঙ্গ : মহিলা	ফটো উপলব্ধ	342	XZF2924520	নাম : দিগন্তায়ন হালদার পিতার নাম: দিলীপ কুমার হালদার বাড়ির নং : এন0059 বয়স : 21 লিঙ্গ : পুরুষ	ফটো উপলব্ধ
343	XZF2924579	নাম : অর্নব হালদার পিতার নাম: গৌতম হালদার বাড়ির নং : এন 0015 বয়স : 21 লিঙ্গ : পুরুষ	ফটো উপলব্ধ	344	XZF2308104	নাম : রিংকু হালদার স্বামীর নাম: দীপক কুমার হালদার বাড়ির নং : n0059 বয়স : 37 লিঙ্গ : মহিলা	ফটো উপলব্ধ	345	LQD2391704	নাম : আন্না হালদার স্বামীর নাম: স্বপন হালদার বাড়ির নং : n0074 বয়স : 39 লিঙ্গ : মহিলা	ফটো উপলব্ধ
346	LQD2054435	নাম : প্রতিমা হালদার পিতার নাম: কুন্তিলাস হালদার বাড়ির নং : n0021 বয়স : 41 লিঙ্গ : মহিলা	ফটো উপলব্ধ	347	XZF3046174	নাম : দিলীপ হালদার পিতার নাম: বাদল হালদার বাড়ির নং : n0008 বয়স : 71 লিঙ্গ : পুরুষ	ফটো উপলব্ধ	348	XZF3046182	নাম : চন্দনা হালদার স্বামীর নাম: দিলীপ হালদার বাড়ির নং : n0008 বয়স : 56 লিঙ্গ : মহিলা	ফটো উপলব্ধ
349	XZF1556794	নাম : দেবব্রত হালদার পিতার নাম: দিলীপ হালদার বাড়ির নং : n0008 বয়স : 37 লিঙ্গ : পুরুষ	ফটো উপলব্ধ	350	WB/11/074/210361	নাম : হাজুবালা হালদার স্বামীর নাম: রামপদ হালদার বাড়ির নং : n0015 বয়স : 77 লিঙ্গ : মহিলা	ফটো উপলব্ধ	351	XZF3046281	নাম : গৌতম হালদার পিতার নাম: রামপদ হালদার বাড়ির নং : n0015 বয়স : 53 লিঙ্গ : পুরুষ	ফটো উপলব্ধ
352	LQD2198562	নাম : অনিমা হালদার স্বামীর নাম: গৌতম হালদার বাড়ির নং : n0015 বয়স : 44 লিঙ্গ : মহিলা	ফটো উপলব্ধ	353	LQD2198513	নাম : স্বপন হালদার পিতার নাম: রামপদ হালদার বাড়ির নং : n0015 বয়স : 45 লিঙ্গ : পুরুষ	ফটো উপলব্ধ	354	XZF1211697	নাম : কাকলী দাস স্বামীর নাম: নির্মল দাস বাড়ির নং : n0015 বয়স : 42 লিঙ্গ : মহিলা	ফটো উপলব্ধ
355	LQD2317410	নাম : সুব্রত হালদার পিতার নাম: দিলীপ হালদার বাড়ির নং : n0015 বয়স : 39 লিঙ্গ : পুরুষ	ফটো উপলব্ধ	356	XZF1211713	নাম : কাজলী বিশ্বাস(হালদার) স্বামীর নাম: সুব্রত বিশ্বাস(হালদার) বাড়ির নং : n0015 বয়স : 36 লিঙ্গ : মহিলা	ফটো উপলব্ধ	357	WB/11/074/210002	নাম : কুন্তিলাস হালদার পিতার নাম: ভোলা হালদার বাড়ির নং : n0021 বয়স : 70 লিঙ্গ : পুরুষ	ফটো উপলব্ধ
358	WB/11/074/210074	নাম : চায়না হালদার স্বামীর নাম: কুন্তিলাস হালদার বাড়ির নং : n0021 বয়স : 61 লিঙ্গ : মহিলা	ফটো উপলব্ধ	359	WB/11/074/210112	নাম : তুলসীরানী হালদার স্বামীর নাম: সন্তোষ হালদার বাড়ির নং : n0053 বয়স : 86 লিঙ্গ : মহিলা	ফটো উপলব্ধ	360	WB/11/074/210165	নাম : তারক হালদার পিতার নাম: সন্তোষ হালদার বাড়ির নং : n0053 বয়স : 55 লিঙ্গ : পুরুষ	ফটো উপলব্ধ

361	LQD2054419	নাম : জ্যোৎস্না হালদার স্বামীর নাম: তারক হালদার বাড়ির নং : n0053 বয়স : 47 লিঙ্গ : মহিলা	ফটো উপলব্ধ	362	LQD1394683	নাম : নারগোপাল হালদার পিতার নাম: সন্তোষ হালদার বাড়ির নং : n0053 বয়স : 53 লিঙ্গ : পুরুষ	ফটো উপলব্ধ	363	WB/11/074/210111	নাম : কৃষ্ণগোপাল হালদার পিতার নাম: সন্তোষ হালদার বাড়ির নং : n0053 বয়স : 51 লিঙ্গ : পুরুষ	ফটো উপলব্ধ
364	WB/11/074/210585	নাম : লক্ষ্মণচন্দ্র হালদার পিতার নাম: ভদ্রেশ্বর হালদার বাড়ির নং : n0059 বয়স : 76 লিঙ্গ : পুরুষ	ফটো উপলব্ধ	365	WB/11/074/210582	নাম : অঞ্জলী হালদার স্বামীর নাম: লক্ষ্মণ হালদার বাড়ির নং : n0059 বয়স : 65 লিঙ্গ : মহিলা	ফটো উপলব্ধ	366	LQD1394352	নাম : দিলীপ কুমার হালদার পিতার নাম: লক্ষ্মণচন্দ্র হালদার বাড়ির নং : n0059 বয়স : 48 লিঙ্গ : পুরুষ	ফটো উপলব্ধ
367	XZF1211648	নাম : অনুরাধা হালদার স্বামীর নাম: দিলীপ কুমার হালদার বাড়ির নং : n0059 বয়স : 48 লিঙ্গ : মহিলা	ফটো উপলব্ধ	368	LQD2198521	নাম : দীপক কুমার হালদার পিতার নাম: লক্ষ্মণ চন্দ্র হালদার বাড়ির নং : n0059 বয়স : 42 লিঙ্গ : পুরুষ	ফটো উপলব্ধ	369	UFQ2039014	নাম : অজিবুল সেখ পিতার নাম: সাদেমন শেখ বাড়ির নং : এন0002 বয়স : 29 লিঙ্গ : পুরুষ	ফটো উপলব্ধ
370	XZD1855527	নাম : রত্না হালদার স্বামীর নাম: দেবব্রত হালদার বাড়ির নং : এন0008 বয়স : 30 লিঙ্গ : মহিলা	ফটো উপলব্ধ	371	XZF2091866	নাম : রীনা বিশ্বাস পিতার নাম: মনিকুমার বিশ্বাস বাড়ির নং : এন0034 বয়স : 30 লিঙ্গ : মহিলা	ফটো উপলব্ধ	372	XZF3022183	নাম : অক্ষয় কর্মকার পিতার নাম: বাপী কর্মকার বাড়ির নং : এন0029 বয়স : 20 লিঙ্গ : পুরুষ	ফটো উপলব্ধ
373	XZF3023363	নাম : সুনায়ন পাল পিতার নাম: সমীর পাল বাড়ির নং : এন0032 বয়স : 19 লিঙ্গ : পুরুষ	ফটো উপলব্ধ	374	XZF3030475	নাম : অয়ন হালদার পিতার নাম: স্বপন হালদার বাড়ির নং : এন0015 বয়স : 19 লিঙ্গ : পুরুষ	ফটো উপলব্ধ	375	XZF3030897	নাম : সোনই বিশ্বাস পিতার নাম: শুভেন্দু বিশ্বাস বাড়ির নং : এন0050 বয়স : 19 লিঙ্গ : পুরুষ	ফটো উপলব্ধ
376	XZF3030954	নাম : সায়ন বিশ্বাস পিতার নাম: শুভেন্দু বিশ্বাস বাড়ির নং : এন0050 বয়স : 19 লিঙ্গ : পুরুষ	ফটো উপলব্ধ	377	XZF3051802	নাম : সুব্রত বিশ্বাস পিতার নাম: রামপ্রসাদ বিশ্বাস বাড়ির নং : এন0005 বয়স : 19 লিঙ্গ : পুরুষ	ফটো উপলব্ধ				

378 নাম : মালতী দাস (অধিকারী) স্বামীর নাম: আনন্দ দাস বাড়ির নং : n0200 বয়স : 35 লিঙ্গ : মহিলা	XZF2308385 ফটো উপলব্ধ	379 নাম : ভোলানাথ অধিকারী পিতার নাম: সতীশ অধিকারী বাড়ির নং : n0200 বয়স : 91 লিঙ্গ : পুরুষ	WB/11/074/210153 ফটো উপলব্ধ	380 নাম : কালীদাসী অধিকারী স্বামীর নাম: ভোলানাথ অধিকারী বাড়ির নং : n0200 বয়স : 81 লিঙ্গ : মহিলা	WB/11/074/210128 ফটো উপলব্ধ
381 নাম : আনন্দ দাস পিতার নাম: প্রেমানন্দ দাস বাড়ির নং : n0200 বয়স : 49 লিঙ্গ : পুরুষ	WB/11/074/210298 ফটো উপলব্ধ	382 নাম : অর্চনা অধিকারী স্বামীর নাম: শুকদেব অধিকারী বাড়ির নং : n0201 বয়স : 56 লিঙ্গ : মহিলা	WB/11/074/210185 ফটো উপলব্ধ	383 নাম : দীপা অধিকারী স্বামীর নাম: উত্তম কুমার অধিকারী বাড়ির নং : n0201 বয়স : 42 লিঙ্গ : মহিলা	LQD2266690 ফটো উপলব্ধ
384 নাম : অর্চনা সরকার আচার্য স্বামীর নাম: প্রনব আচার্য বাড়ির নং : n0137 বয়স : 53 লিঙ্গ : মহিলা	XZF2683654 ফটো উপলব্ধ	385 নাম : প্রীতি আচার্য চক্রবর্তী স্বামীর নাম: দেবজিৎ আচার্য বাড়ির নং : এন0137 বয়স : 26 লিঙ্গ : মহিলা	XZF2519619 ফটো উপলব্ধ	386 নাম : প্রনব আচার্য পিতার নাম: মহিমারঞ্জন আচার্য বাড়ির নং : n0137 বয়স : 61 লিঙ্গ : পুরুষ	WB/11/074/210215 ফটো উপলব্ধ
387 নাম : সঞ্জয় আচার্য পিতার নাম: প্রনব আচার্য বাড়ির নং : n0137 বয়স : 30 লিঙ্গ : পুরুষ	XZF2132967 ফটো উপলব্ধ	388 নাম : দেবজিৎ আচার্য পিতার নাম: প্রনব আচার্য বাড়ির নং : n0137 বয়স : 33 লিঙ্গ : পুরুষ	XZF1854231 ফটো উপলব্ধ	389 নাম : গোপাল কবিরাজ পিতার নাম: কানাই কবিরাজ বাড়ির নং : n0109 বয়স : 66 লিঙ্গ : পুরুষ	LQD2054443 ফটো উপলব্ধ
390 নাম : নারায়ন কবিরাজ পিতার নাম: কানাই কবিরাজ বাড়ির নং : n0109 বয়স : 53 লিঙ্গ : পুরুষ	WB/11/074/210103 ফটো উপলব্ধ	391 নাম : সনকা কবিরাজ (বিশ্বাস) স্বামীর নাম: নারায়ন কবিরাজ বাড়ির নং : n0223 বয়স : 39 লিঙ্গ : মহিলা	XZF1985563 ফটো উপলব্ধ	392 নাম : ভীম চন্দ্র ঘোষ পিতার নাম: বাদল চন্দ্র ঘোষ বাড়ির নং : n0172 বয়স : 39 লিঙ্গ : পুরুষ	LQD2198653 ফটো উপলব্ধ
393 নাম : নবনিতা ঘোষ স্বামীর নাম: দীপঙ্কর ঘোষ বাড়ির নং : এন0100 বয়স : 27 লিঙ্গ : মহিলা	SLY1670553 ফটো উপলব্ধ	394 নাম : কার্তিক ঘোষ পিতার নাম: গুরুপদ ঘোষ বাড়ির নং : n0164 বয়স : 42 লিঙ্গ : পুরুষ	LQD1871797 ফটো উপলব্ধ	395 নাম : পায়েল ঘোষ পিতার নাম: উত্তম ঘোষ বাড়ির নং : এন0172 বয়স : 22 লিঙ্গ : মহিলা	XZF2845535 ফটো উপলব্ধ
396 নাম : টিনা ঘোষ পিতার নাম: সন্ন্যাসী ঘোষ বাড়ির নং : n0101 বয়স : 28 লিঙ্গ : মহিলা	XZF2308393 ফটো উপলব্ধ	397 নাম : শুভঙ্কর ঘোষ পিতার নাম: দিলীপ কুমার ঘোষ বাড়ির নং : n0100 বয়স : 28 লিঙ্গ : পুরুষ	XZF2308344 ফটো উপলব্ধ	398 নাম : দিলীপকুমার ঘোষ পিতার নাম: গোপাল ঘোষ বাড়ির নং : n0100 বয়স : 61 লিঙ্গ : পুরুষ	WB/11/074/210194 ফটো উপলব্ধ
399 নাম : দীপঙ্কর ঘোষ পিতার নাম: দিলীপ কুমার ঘোষ বাড়ির নং : n0100 বয়স : 34 লিঙ্গ : পুরুষ	XZF1756436 ফটো উপলব্ধ	400 নাম : সন্ন্যাসী ঘোষ পিতার নাম: গোপাল ঘোষ বাড়ির নং : n0101 বয়স : 58 লিঙ্গ : পুরুষ	LQD1871813 ফটো উপলব্ধ	401 নাম : সন্তোষকুমার ঘোষ পিতার নাম: রতন ঘোষ বাড়ির নং : n0103 বয়স : 61 লিঙ্গ : পুরুষ	WB/11/074/210390 ফটো উপলব্ধ
402 নাম : করুণা ঘোষ স্বামীর নাম: বাসুদেব ঘোষ বাড়ির নং : n0166 বয়স : 51 লিঙ্গ : মহিলা	WB/11/074/210602 ফটো উপলব্ধ	403 নাম : পুষ্পরানী ঘোষ স্বামীর নাম: বাদল ঘোষ বাড়ির নং : n0172 বয়স : 76 লিঙ্গ : মহিলা	WB/11/074/210480 ফটো উপলব্ধ	404 নাম : সুকুমার ঘোষ পিতার নাম: বাদল ঘোষ বাড়ির নং : n0172 বয়স : 56 লিঙ্গ : পুরুষ	WB/11/074/210316 ফটো উপলব্ধ
405 নাম : উত্তমকুমার ঘোষ পিতার নাম: বাদল ঘোষ বাড়ির নং : n0172 বয়স : 53 লিঙ্গ : পুরুষ	WB/11/074/210549 ফটো উপলব্ধ	406 নাম : পিংকি ঘোষ স্বামীর নাম: ভীম চন্দ্র ঘোষ বাড়ির নং : n0172 বয়স : 35 লিঙ্গ : মহিলা	XZF2098184 ফটো উপলব্ধ	407 নাম : অর্জুন ঘোষ মায়ের নাম: পুষ্পরানী ঘোষ বাড়ির নং : n0172 বয়স : 37 লিঙ্গ : পুরুষ	XZF1211747 ফটো উপলব্ধ

408 নাম : সোনালী ঘোষ স্বামীর নাম: সন্ধ্যাসী ঘোষ বাড়ির নং : n0210 বয়স : 45 লিঙ্গ : মহিলা	LQD1872241 ফটো উপলব্ধ	409 নাম : কনকা ঘোষ স্বামীর নাম: গোপাল ঘোষ বাড়ির নং : n0211 বয়স : 76 লিঙ্গ : মহিলা	WB/11/074/210180 ফটো উপলব্ধ	410 নাম : আরতি ঘোষ স্বামীর নাম: সুকুমার ঘোষ বাড়ির নং : n0213 বয়স : 47 লিঙ্গ : মহিলা	LQD2317584 ফটো উপলব্ধ
411 নাম : নারায়ণ ঘোষ পিতার নাম: রতন ঘোষ বাড়ির নং : n0103 বয়স : 59 লিঙ্গ : পুরুষ	WB/11/074/210277 ফটো উপলব্ধ	412 নাম : মিঠু ঘোষ স্বামীর নাম: উত্তম কুমার ঘোষ বাড়ির নং : n0172 বয়স : 43 লিঙ্গ : মহিলা	LQD1871771 ফটো উপলব্ধ	413 নাম : সোমনাথ ঘোষ পিতার নাম: সুকুমার ঘোষ বাড়ির নং : এন0172 বয়স : 21 লিঙ্গ : পুরুষ	XZF3002243 ফটো উপলব্ধ
414 নাম : প্রিয়ান্বিতা ঘোষ স্বামীর নাম: সুকান্ত কুমার ঘোষ বাড়ির নং : n0165 বয়স : 33 লিঙ্গ : মহিলা	XZF2142172 ফটো উপলব্ধ	415 নাম : সুকান্ত কুমার ঘোষ পিতার নাম: সুনীল কুমার ঘোষ বাড়ির নং : n0165 বয়স : 39 লিঙ্গ : পুরুষ	XZF2142164 ফটো উপলব্ধ	416 নাম : সবিতা ঘোষ স্বামীর নাম: সুনীলকুমার ঘোষ বাড়ির নং : n0165 বয়স : 61 লিঙ্গ : মহিলা	WB/11/074/210352 ফটো উপলব্ধ
417 নাম : সুনীলকুমার ঘোষ পিতার নাম: ক্ষেপার্চাদ ঘোষ বাড়ির নং : n0165 বয়স : 71 লিঙ্গ : পুরুষ	WB/11/074/210349 ফটো উপলব্ধ	418 নাম : সুমিত্রা ঘোষ স্বামীর নাম: দেবব্রত ঘোষ বাড়ির নং : n0164 বয়স : 48 লিঙ্গ : মহিলা	LQD1492941 ফটো উপলব্ধ	419 নাম : আরতি ঘোষ স্বামীর নাম: গুরুপদ ঘোষ বাড়ির নং : n0164 বয়স : 70 লিঙ্গ : মহিলা	WB/11/074/210242 ফটো উপলব্ধ
420 নাম : গুরুপদ ঘোষ পিতার নাম: ক্ষিতীশ ঘোষ বাড়ির নং : n0164 বয়স : 75 লিঙ্গ : পুরুষ	WB/11/074/210284 ফটো উপলব্ধ	421 নাম : কাবেরী ঘোষ পিতার নাম: কালিপদ ঘোষ বাড়ির নং : n0163 বয়স : 31 লিঙ্গ : মহিলা	XZF1985571 ফটো উপলব্ধ	422 নাম : কালিপদ ঘোষ পিতার নাম: পাগল ঘোষ বাড়ির নং : n0163 বয়স : 66 লিঙ্গ : পুরুষ	LQD2054450 ফটো উপলব্ধ
423 নাম : বাপ্পা ঘোষ পিতার নাম: বিশ্বনাথ ঘোষ বাড়ির নং : n0162 বয়স : 29 লিঙ্গ : পুরুষ	XZF2207041 ফটো উপলব্ধ	424 নাম : অলকা ঘোষ স্বামীর নাম: বিশ্বনাথ ঘোষ বাড়ির নং : n0162 বয়স : 53 লিঙ্গ : মহিলা	WB/11/074/210244 ফটো উপলব্ধ	425 নাম : বিশ্বনাথ ঘোষ পিতার নাম: পাগল ঘোষ বাড়ির নং : n0162 বয়স : 62 লিঙ্গ : পুরুষ	WB/11/074/210497 ফটো উপলব্ধ
426 নাম : কবিতা ঘোষ স্বামীর নাম: নারায়ণ ঘোষ বাড়ির নং : n0147 বয়স : 40 লিঙ্গ : মহিলা	XZF0841916 ফটো উপলব্ধ	427 নাম : শেফালী ঘোষ স্বামীর নাম: কানই ঘোষ বাড়ির নং : n0146 বয়স : 36 লিঙ্গ : মহিলা	XZF2098200 ফটো উপলব্ধ	428 নাম : মানসী ঘোষ স্বামীর নাম: গনেশ ঘোষ বাড়ির নং : n0146 বয়স : 35 লিঙ্গ : মহিলা	XZF1985555 ফটো উপলব্ধ
429 নাম : গনেশ ঘোষ পিতার নাম: ধর্ম ঘোষ বাড়ির নং : n0146 বয়স : 44 লিঙ্গ : পুরুষ	LQD1394873 ফটো উপলব্ধ	430 নাম : কানই ঘোষ পিতার নাম: ধর্ম ঘোষ বাড়ির নং : n0146 বয়স : 50 লিঙ্গ : পুরুষ	LQD2054468 ফটো উপলব্ধ	431 নাম : রানীবালা ঘোষ স্বামীর নাম: ধর্ম ঘোষ বাড়ির নং : n0146 বয়স : 66 লিঙ্গ : মহিলা	WB/11/074/210523 ফটো উপলব্ধ
432 নাম : ধর্ম ঘোষ পিতার নাম: সায়্যারাম ঘোষ বাড়ির নং : n0146 বয়স : 76 লিঙ্গ : পুরুষ	WB/11/074/210574 ফটো উপলব্ধ	433 নাম : সুশান্ত ঘোষ পিতার নাম: সন্তোষ কুমার ঘোষ বাড়ির নং : n0103 বয়স : 34 লিঙ্গ : পুরুষ	XZF1756402 ফটো উপলব্ধ	434 নাম : প্রতীম ঘোষ স্বামীর নাম: সন্তোষ ঘোষ বাড়ির নং : n0103 বয়স : 57 লিঙ্গ : মহিলা	WB/11/074/210126 ফটো উপলব্ধ
435 নাম : সম্রাট ঘোষ পিতার নাম: নারায়ণ ঘোষ বাড়ির নং : n0103 বয়স : 30 লিঙ্গ : পুরুষ	XZF2132959 ফটো উপলব্ধ	436 নাম : বেদানা চক্রবর্তী পিতার নাম: সুনীল চক্রবর্তী বাড়ির নং : n0181 বয়স : 52 লিঙ্গ : মহিলা	WB/11/074/210598 ফটো উপলব্ধ	437 নাম : আন্বিতা চক্রবর্তী স্বামীর নাম: হারাধন চক্রবর্তী বাড়ির নং : n0086 বয়স : 51 লিঙ্গ : মহিলা	WB/11/074/210452 ফটো উপলব্ধ

438	WB/11/074/210413	নাম : হারাধন চক্রবর্তী পিতার নাম: গঙ্গাধর চক্রবর্তী বাড়ির নং : n0086 বয়স : 53 লিঙ্গ : পুরুষ	ফটো উপলব্ধ	439	WB/11/074/210047	নাম : উত্তমকুমার চক্রবর্তী পিতার নাম: হরিপদ চক্রবর্তী বাড়ির নং : n0187 বয়স : 63 লিঙ্গ : পুরুষ	ফটো উপলব্ধ	440	WB/11/074/210045	নাম : ভরতী চক্রবর্তী স্বামীর নাম: উত্তমকুমার চক্রবর্তী বাড়ির নং : n0187 বয়স : 56 লিঙ্গ : মহিলা	ফটো উপলব্ধ
441	XZF3014388	নাম : সুশান্ত চক্রবর্তী পিতার নাম: হরিপদ চক্রবর্তী বাড়ির নং : n0187 বয়স : 56 লিঙ্গ : পুরুষ	ফটো উপলব্ধ	442	LQD1492826	নাম : শক্তিরানী চক্রবর্তী স্বামীর নাম: সুশান্ত চক্রবর্তী বাড়ির নং : n0187 বয়স : 55 লিঙ্গ : মহিলা	ফটো উপলব্ধ	443	XZF2742443	নাম : নিমাই চন্দ্র দে পিতার নাম: অজিত কুমার দে বাড়ির নং : n0207 বয়স : 62 লিঙ্গ : পুরুষ	ফটো উপলব্ধ
444	XZF2207173	নাম : অতনু দে পিতার নাম: নিমাই চন্দ্র দে বাড়ির নং : n0207 বয়স : 31 লিঙ্গ : পুরুষ	ফটো উপলব্ধ	445	LQD2054484	নাম : মিলিরানি দে স্বামীর নাম: নিমাই চন্দ্র দে বাড়ির নং : n0207 বয়স : 52 লিঙ্গ : মহিলা	ফটো উপলব্ধ	446	LQD2317667	নাম : তাপস দাস মায়ের নাম: কাঞ্চন দাস বাড়ির নং : এন0086 বয়স : 39 লিঙ্গ : পুরুষ	ফটো উপলব্ধ
447	XZF2453488	নাম : অর্পন দে পিতার নাম: হরিদাস দে বাড়ির নং : n0207 বয়স : 26 লিঙ্গ : পুরুষ	ফটো উপলব্ধ	448	XZF2685113	নাম : লক্ষ্মণ চন্দ্র দে পিতার নাম: নিতাই দে বাড়ির নং : n0207 বয়স : 52 লিঙ্গ : পুরুষ	ফটো উপলব্ধ	449	CHV1713312	নাম : কাকলী দে স্বামীর নাম: লক্ষ্মণ দে বাড়ির নং : n0207 বয়স : 47 লিঙ্গ : মহিলা	ফটো উপলব্ধ
450	WB/11/074/210441	নাম : হরিদাস দে পিতার নাম: অজিত দে বাড়ির নং : n0207 বয়স : 62 লিঙ্গ : পুরুষ	ফটো উপলব্ধ	451	LQD1984152	নাম : স্বপা দে স্বামীর নাম: হরিদাস দে বাড়ির নং : n0207 বয়স : 52 লিঙ্গ : মহিলা	ফটো উপলব্ধ	452	XZF1862580	নাম : তাপসী মন্ডল স্বামীর নাম: পরিতোষ বিশ্বাস বাড়ির নং : এন0001 বয়স : 33 লিঙ্গ : মহিলা	ফটো উপলব্ধ
453	XZF2946531	নাম : পাপিয়া দেবরায় পিতার নাম: তপন দেবরায় বাড়ির নং : এন0001 বয়স : 20 লিঙ্গ : মহিলা	ফটো উপলব্ধ	454	XZF2868693	নাম : তপন দেবরায় পিতার নাম: কিশোর দেবরায় বাড়ির নং : এন0001 বয়স : 50 লিঙ্গ : পুরুষ	ফটো উপলব্ধ	455	LQD2055465	নাম : দীপঙ্কর প্রামানিক পিতার নাম: কানাইলাল প্রামানিক বাড়ির নং : n0177 বয়স : 42 লিঙ্গ : পুরুষ	ফটো উপলব্ধ
456	LQD0453779	নাম : সান্তনা প্রামানিক স্বামীর নাম: কানাইলাল প্রামানিক বাড়ির নং : n0177 বয়স : 58 লিঙ্গ : মহিলা	ফটো উপলব্ধ	457	XZF2519692	নাম : সুপ্রিয়া প্রামানিক পিতার নাম: বিকাশ প্রামানিক বাড়ির নং : এন0126 বয়স : 25 লিঙ্গ : মহিলা	ফটো উপলব্ধ	458	LQD2055473	নাম : পূর্ণিমা প্রামানিক স্বামীর নাম: সনাতন প্রামানিক বাড়ির নং : এন0091 বয়স : 44 লিঙ্গ : মহিলা	ফটো উপলব্ধ
459	WB/11/074/210080	নাম : রাসমিলা প্রামানিক স্বামীর নাম: বাসুদেব প্রামানিক বাড়ির নং : n0090 বয়স : 56 লিঙ্গ : মহিলা	ফটো উপলব্ধ	460	XZF2207157	নাম : অর্পন প্রামানিক পিতার নাম: সনাতন প্রামানিক বাড়ির নং : n0091 বয়স : 29 লিঙ্গ : পুরুষ	ফটো উপলব্ধ	461	WB/11/074/210336	নাম : শুক্লা প্রামানিক স্বামীর নাম: কানাইলাল প্রামানিক বাড়ির নং : n0112 বয়স : 53 লিঙ্গ : মহিলা	ফটো উপলব্ধ
462	XZF2132892	নাম : সোনালী প্রামানিক মায়ের নাম: শুক্লা প্রামানিক বাড়ির নং : n0112 বয়স : 33 লিঙ্গ : মহিলা	ফটো উপলব্ধ	463	LQD2317550	নাম : সাহেব প্রামানিক পিতার নাম: শ্যামল প্রামানিক বাড়ির নং : n0112 বয়স : 38 লিঙ্গ : পুরুষ	ফটো উপলব্ধ	464	WB/11/074/210587	নাম : আরতী প্রামানিক স্বামীর নাম: বিনয় প্রামানিক বাড়ির নং : n0126 বয়স : 52 লিঙ্গ : মহিলা	ফটো উপলব্ধ
465	XZF1854181	নাম : মঙ্গল প্রামানিক পিতার নাম: বিনয় প্রামানিক বাড়ির নং : n0126 বয়স : 33 লিঙ্গ : পুরুষ	ফটো উপলব্ধ	466	XZF1633718	নাম : দীনেশ প্রামানিক পিতার নাম: কানাইলাল প্রামানিক বাড়ির নং : n0177 বয়স : 34 লিঙ্গ : পুরুষ	ফটো উপলব্ধ	467	XZF2351922	নাম : সম্পা প্রামানিক পিতার নাম: গোবিন্দ প্রামানিক বাড়ির নং : n0204 বয়স : 28 লিঙ্গ : মহিলা	ফটো উপলব্ধ

468 নাম : বিনয় প্রামানিক পিতার নাম: বিশ্বনাথ প্রামানিক বাড়ির নং : n0126 বয়স : 56 লিঙ্গ : পুরুষ	LQD1492743 ফটো উপলব্ধ	469 নাম : যমুনা প্রামানিক স্বামীর নাম: বিশ্বনাথ প্রামানিক বাড়ির নং : n0126 বয়স : 71 লিঙ্গ : মহিলা	WB/11/074/210295 ফটো উপলব্ধ	470 নাম : বাসুদেব প্রামানিক পিতার নাম: নিরাপদ প্রামানিক বাড়ির নং : n0090 বয়স : 65 লিঙ্গ : পুরুষ	XZF2679967 ফটো উপলব্ধ
471 নাম : সুমন প্রামানিক পিতার নাম: সুবোল প্রামানিক বাড়ির নং : n0205 বয়স : 36 লিঙ্গ : পুরুষ	LQD2391886 ফটো উপলব্ধ	472 নাম : সনাতন প্রামানিক পিতার নাম: নিরাপদ প্রামানিক বাড়ির নং : n0091 বয়স : 54 লিঙ্গ : পুরুষ	XZF2679918 ফটো উপলব্ধ	473 নাম : বাদল প্রামানিক পিতার নাম: বাসুদেব প্রামানিক বাড়ির নং : n0090 বয়স : 35 লিঙ্গ : পুরুষ	XZF1211812 ফটো উপলব্ধ
474 নাম : বিধান প্রামানিক পিতার নাম: বিশ্বনাথ প্রামানিক বাড়ির নং : n0126 বয়স : 54 লিঙ্গ : পুরুষ	WB/11/074/210274 ফটো উপলব্ধ	475 নাম : বিকাশ প্রামানিক পিতার নাম: বিশ্বনাথ প্রামানিক বাড়ির নং : n0126 বয়স : 52 লিঙ্গ : পুরুষ	WB/11/074/210163 ফটো উপলব্ধ	476 নাম : আনারকলি প্রামানিক স্বামীর নাম: বিকাশ প্রামানিক বাড়ির নং : n0126 বয়স : 41 লিঙ্গ : মহিলা	LQD2198638 ফটো উপলব্ধ
477 নাম : অমল প্রামানিক পিতার নাম: বিশ্বনাথ প্রামানিক বাড়ির নং : n0126 বয়স : 50 লিঙ্গ : পুরুষ	XZF3011533 ফটো উপলব্ধ	478 নাম : রুপালী প্রামানিক(শীল) স্বামীর নাম: দীপঙ্কর প্রামানিক বাড়ির নং : n0177 বয়স : 31 লিঙ্গ : মহিলা	XZF2132926 ফটো উপলব্ধ	479 নাম : দেবশীষ প্রামানিক পিতার নাম: কানাইলাল প্রামানিক বাড়ির নং : n0177 বয়স : 38 লিঙ্গ : পুরুষ	LQD2317634 ফটো উপলব্ধ
480 নাম : গোবিন্দ প্রামানিক পিতার নাম: নিরাপদ প্রামানিক বাড়ির নং : n0204 বয়স : 61 লিঙ্গ : পুরুষ	WB/11/074/210018 ফটো উপলব্ধ	481 নাম : অনিমা প্রামানিক স্বামীর নাম: গোবিন্দ প্রামানিক বাড়ির নং : n0204 বয়স : 59 লিঙ্গ : মহিলা	WB/11/074/210081 ফটো উপলব্ধ	482 নাম : অমিত বিশ্বাস পিতার নাম: হারাধন বিশ্বাস বাড়ির নং : এন0183 বয়স : 25 লিঙ্গ : পুরুষ	XZF2519676 ফটো উপলব্ধ
483 নাম : সুমিত্রা বিশ্বাস স্বামীর নাম: দীনবন্ধু বিশ্বাস বাড়ির নং : এন0121 বয়স : 43 লিঙ্গ : মহিলা	MTM2517639 ফটো উপলব্ধ	484 নাম : পলাশ বিশ্বাস পিতার নাম: পশুপতি বিশ্বাস বাড়ির নং : n0219 বয়স : 45 লিঙ্গ : পুরুষ	LQD2194629 ফটো উপলব্ধ	485 নাম : সোনালী বিশ্বাস স্বামীর নাম: প্রসেনজিৎ বিশ্বাস বাড়ির নং : n0218 বয়স : 37 লিঙ্গ : মহিলা	XZF2414639 ফটো উপলব্ধ
486 নাম : আরতী বিশ্বাস স্বামীর নাম: কাতীক বিশ্বাস বাড়ির নং : n0202 বয়স : 71 লিঙ্গ : মহিলা	WB/11/074/210207 ফটো উপলব্ধ	487 নাম : পার্থ বিশ্বাস মায়ের নাম: বনী রানী বিশ্বাস বাড়ির নং : n0192 বয়স : 29 লিঙ্গ : পুরুষ	XZF2207140 ফটো উপলব্ধ	488 নাম : জ্যোৎস্না মন্ডল স্বামীর নাম: সাধন মন্ডল বাড়ির নং : n0192 বয়স : 44 লিঙ্গ : মহিলা	LQD2054542 ফটো উপলব্ধ
489 নাম : সাধন মন্ডল মায়ের নাম: বুচা মন্ডল বাড়ির নং : n0192 বয়স : 48 লিঙ্গ : পুরুষ	LQD1984111 ফটো উপলব্ধ	490 নাম : বনী রানী বিশ্বাস স্বামীর নাম: পঞ্চানন বিশ্বাস বাড়ির নং : n0192 বয়স : 51 লিঙ্গ : মহিলা	LQD2054534 ফটো উপলব্ধ	Q 491 নাম : ছায়া বিশ্বাস স্বামীর নাম: উত্তম বিশ্বাস বাড়ির নং : বয়স : 43 লিঙ্গ : মহিলা	XZF1633767 ফটো উপলব্ধ
492 নাম : উত্তম বিশ্বাস পিতার নাম: অজিত বিশ্বাস বাড়ির নং : n0192 বয়স : 53 লিঙ্গ : পুরুষ	WB/11/074/210409 ফটো উপলব্ধ	493 নাম : গঙ্গাবালা বিশ্বাস স্বামীর নাম: অজিত বিশ্বাস বাড়ির নং : n0192 বয়স : 74 লিঙ্গ : মহিলা	WB/11/074/210148 ফটো উপলব্ধ	494 নাম : সংগীতা বিশ্বাস স্বামীর নাম: অনিল বিশ্বাস বাড়ির নং : n0186 বয়স : 44 লিঙ্গ : মহিলা	LQD2054567 ফটো উপলব্ধ
495 নাম : অনিল বিশ্বাস পিতার নাম: মাধব বিশ্বাস বাড়ির নং : n0186 বয়স : 53 লিঙ্গ : পুরুষ	XZF3006145 ফটো উপলব্ধ	496 নাম : অনিমা বিশ্বাস স্বামীর নাম: সুনীল বিশ্বাস বাড়ির নং : n0186 বয়স : 51 লিঙ্গ : মহিলা	WB/11/074/210599 ফটো উপলব্ধ	497 নাম : সুনীল বিশ্বাস পিতার নাম: মাধব বিশ্বাস বাড়ির নং : n0186 বয়স : 56 লিঙ্গ : পুরুষ	WB/11/074/210579 ফটো উপলব্ধ

498 নাম : মাধব বিশ্বাস পিতার নাম: গৌর বিশ্বাস বাড়ির নং : n0186 বয়স : 81 লিঙ্গ : পুরুষ ফটো উপলব্ধ	WB/11/074/210021	499 নাম : অমৃত বিশ্বাস পিতার নাম: রবীন্দ্রনাথ বিশ্বাস বাড়ির নং : n0184 বয়স : 31 লিঙ্গ : পুরুষ ফটো উপলব্ধ	XZF1985548	500 নাম : সুচিত্রা বিশ্বাস স্বামীর নাম: মধুসূদন বিশ্বাস বাড়ির নং : n0180 বয়স : 61 লিঙ্গ : মহিলা ফটো উপলব্ধ	WB/11/074/210355
501 নাম : মধুসূদন বিশ্বাস পিতার নাম: অতুল বিশ্বাস বাড়ির নং : n0180 বয়স : 73 লিঙ্গ : পুরুষ ফটো উপলব্ধ	WB/11/074/210394	502 নাম : বিজলী বিশ্বাস স্বামীর নাম: অসিত বিশ্বাস বাড়ির নং : n0179 বয়স : 56 লিঙ্গ : মহিলা ফটো উপলব্ধ	LQD2054559	503 নাম : অসিত বিশ্বাস পিতার নাম: অতুল বিশ্বাস বাড়ির নং : n0179 বয়স : 61 লিঙ্গ : পুরুষ ফটো উপলব্ধ	WB/11/074/210470
504 নাম : যশোদা বিশ্বাস স্বামীর নাম: দিলীপ বিশ্বাস বাড়ির নং : n0178 বয়স : 51 লিঙ্গ : মহিলা ফটো উপলব্ধ	WB/11/074/210357	505 নাম : দিলীপ বিশ্বাস পিতার নাম: অতুল বিশ্বাস বাড়ির নং : n0178 বয়স : 55 লিঙ্গ : পুরুষ ফটো উপলব্ধ	WB/11/074/210221	506 নাম : সুকুমার বিশ্বাস পিতার নাম: অমল্য বিশ্বাস বাড়ির নং : n0176 বয়স : 67 লিঙ্গ : পুরুষ ফটো উপলব্ধ	WB/11/074/210540
507 নাম : শুভজিৎ বিশ্বাস পিতার নাম: অসিত বিশ্বাস বাড়ির নং : n0175 বয়স : 35 লিঙ্গ : পুরুষ ফটো উপলব্ধ	XZF2132975	508 নাম : সুমন বিশ্বাস পিতার নাম: সন্তোষ বিশ্বাস বাড়ির নং : এন0144 বয়স : 21 লিঙ্গ : পুরুষ ফটো উপলব্ধ	XZF2924314	509 নাম : সুদীপা বিশ্বাস পিতার নাম: সঞ্জয় বিশ্বাস বাড়ির নং : এন0125 বয়স : 21 লিঙ্গ : মহিলা ফটো উপলব্ধ	XZF2924645
510 নাম : ইন্সিতা বিশ্বাস পিতার নাম: বৃন্দেব বিশ্বাস বাড়ির নং : এন0107 বয়স : 21 লিঙ্গ : মহিলা ফটো উপলব্ধ	XZF2924462	511 নাম : সৌভিক বিশ্বাস পিতার নাম: বাবুল বিশ্বাস বাড়ির নং : এন0082 বয়স : 21 লিঙ্গ : পুরুষ ফটো উপলব্ধ	XZF2924553	512 নাম : প্রিয়ঙ্কা মন্ডল স্বামীর নাম: অমিত কুমার মন্ডল বাড়ির নং : n0132 বয়স : 34 লিঙ্গ : মহিলা ফটো উপলব্ধ	XZF2308369
513 নাম : ললিতা বিশ্বাস স্বামীর নাম: সুবল বিশ্বাস বাড়ির নং : n0134 বয়স : 56 লিঙ্গ : মহিলা ফটো উপলব্ধ	XZF2963023	514 নাম : নারায়ন চন্দ্র বিশ্বাস পিতার নাম: অরতি বিশ্বাস বাড়ির নং : n0141 বয়স : 62 লিঙ্গ : পুরুষ ফটো উপলব্ধ	LQD1872043	515 নাম : তিথি হালদার দাস স্বামীর নাম: বাহাদুর দাস বাড়ির নং : এন0099 বয়স : 21 লিঙ্গ : মহিলা ফটো উপলব্ধ	XZF2924595
516 নাম : জয়ন্ত বিশ্বাস পিতার নাম: জয়দেব বিশ্বাস বাড়ির নং : n0102 বয়স : 30 লিঙ্গ : পুরুষ ফটো উপলব্ধ	XZF2098051	517 নাম : পার্থ বিশ্বাস পিতার নাম: মানিক বিশ্বাস বাড়ির নং : n0097 বয়স : 31 লিঙ্গ : পুরুষ ফটো উপলব্ধ	XZF1985605	518 নাম : রীনা বিশ্বাস স্বামীর নাম: মানিক বিশ্বাস বাড়ির নং : n0097 বয়স : 55 লিঙ্গ : মহিলা ফটো উপলব্ধ	XZF2955987
519 নাম : শিপ্রা বিশ্বাস স্বামীর নাম: কার্তিক বিশ্বাস বাড়ির নং : n0079 বয়স : 36 লিঙ্গ : মহিলা ফটো উপলব্ধ	XZF1756089	520 নাম : সুমন বিশ্বাস পিতার নাম: বিধান বিশ্বাস বাড়ির নং : n0123 বয়স : 33 লিঙ্গ : পুরুষ ফটো উপলব্ধ	XZF1854165	521 নাম : মামনী হালদার স্বামীর নাম: তপন হালদার বাড়ির নং : n0135 বয়স : 36 লিঙ্গ : মহিলা ফটো উপলব্ধ	LQD2317568
522 নাম : কার্তিক বিশ্বাস পিতার নাম: গৌর বিশ্বাস বাড়ির নং : n0202 বয়স : 77 লিঙ্গ : পুরুষ ফটো উপলব্ধ	XZF2816023	523 নাম : রুপ্পা বিশ্বাস স্বামীর নাম: পার্থ বিশ্বাস বাড়ির নং : এন0097 বয়স : 24 লিঙ্গ : মহিলা ফটো উপলব্ধ	XZF2735983	524 নাম : মৌমীতা প্রামানিক স্বামীর নাম: গোপাল প্রামানিক বাড়ির নং : এন0205 বয়স : 24 লিঙ্গ : মহিলা ফটো উপলব্ধ	XZD2664548
525 নাম : শিউলি বিশ্বাস পিতার নাম: স্বপন বিশ্বাস বাড়ির নং : এন0095 বয়স : 23 লিঙ্গ : মহিলা ফটো উপলব্ধ	XZF2812840	526 নাম : জয়দেব বিশ্বাস পিতার নাম: মানিক বিশ্বাস বাড়ির নং : এন0138 বয়স : 23 লিঙ্গ : পুরুষ ফটো উপলব্ধ	XZF2813202	527 নাম : গৌর বিশ্বাস স্বামীর নাম: অপর্ণা বিশ্বাস বাড়ির নং : এন0138 বয়স : 23 লিঙ্গ : পুরুষ ফটো উপলব্ধ	XZF2812824

528	XZF2813004	ফটো উপলব্ধ	529	XZF2812873	ফটো উপলব্ধ	530	XZF2816775	ফটো উপলব্ধ
নাম : অরিন্দম বিশ্বাস পিতার নাম: আনন্দ বিশ্বাস বাড়ির নং : এন0182 বয়স : 23 লিঙ্গ : পুরুষ			নাম : অঙ্কিতা বিশ্বাস পিতার নাম: অধীর বিশ্বাস বাড়ির নং : এন0139 বয়স : 23 লিঙ্গ : মহিলা			নাম : জয়শ্রী রায় স্বামীর নাম: লক্ষ্মণ বিশ্বাস বাড়ির নং : এন0199 বয়স : 23 লিঙ্গ : মহিলা		
531	XZF2822740	ফটো উপলব্ধ	532	XZF2822724	ফটো উপলব্ধ	533	XZF2845550	ফটো উপলব্ধ
নাম : চায়না বিশ্বাস স্বামীর নাম: নিরঞ্জন বিশ্বাস বাড়ির নং : n0161 বয়স : 59 লিঙ্গ : মহিলা			নাম : সুনীল বিশ্বাস পিতার নাম: অজিত বিশ্বাস বাড়ির নং : n0115 বয়স : 59 লিঙ্গ : পুরুষ			নাম : মাধুরী প্রমাণিক পিতার নাম: বিকাশ প্রমাণিক বাড়ির নং : এন0126 বয়স : 22 লিঙ্গ : মহিলা		
534	XZF2845576	ফটো উপলব্ধ	535	XZF2845428	ফটো উপলব্ধ	536	XZF2845493	ফটো উপলব্ধ
নাম : শুভঙ্কর বিশ্বাস পিতার নাম: শংকর বিশ্বাস বাড়ির নং : এন0154 বয়স : 23 লিঙ্গ : পুরুষ			নাম : রিয়া বিশ্বাস মায়ের নাম: কানন বিশ্বাস বাড়ির নং : এন0042 বয়স : 22 লিঙ্গ : মহিলা			নাম : বৃষ্টি বিশ্বাস পিতার নাম: বিশ্বজিৎ বিশ্বাস বাড়ির নং : এন0085 বয়স : 22 লিঙ্গ : মহিলা		
537	XZF1854199	ফটো উপলব্ধ	538	XZF2207595	ফটো উপলব্ধ	539	LQD2054732	ফটো উপলব্ধ
নাম : প্রসেনজিৎ বিশ্বাস পিতার নাম: রবীন্দ্রনাথ বিশ্বাস বাড়ির নং : n0182 বয়স : 32 লিঙ্গ : পুরুষ			নাম : নমিতা বিশ্বাস পিতার নাম: শচীন বিশ্বাস বাড়ির নং : n0182 বয়স : 29 লিঙ্গ : মহিলা			নাম : তপন হালদার পিতার নাম: বাসুদেব হালদার বাড়ির নং : n0135 বয়স : 41 লিঙ্গ : পুরুষ		
540	XZF2680114	ফটো উপলব্ধ	541	XZF2685188	ফটো উপলব্ধ	542	XZF2683688	ফটো উপলব্ধ
নাম : নিরঞ্জন বিশ্বাস পিতার নাম: ভরত চন্দ্র বিশ্বাস বাড়ির নং : n0161 বয়স : 71 লিঙ্গ : পুরুষ			নাম : উলাসী বিশ্বাস স্বামীর নাম: বলরাম বিশ্বাস বাড়ির নং : n0144 বয়স : 91 লিঙ্গ : মহিলা			নাম : স্বপন কুমার বিশ্বাস পিতার নাম: গোপাল বিশ্বাস বাড়ির নং : n0174 বয়স : 66 লিঙ্গ : পুরুষ		
543	XZF2684918	ফটো উপলব্ধ	544	XZF2453595	ফটো উপলব্ধ	545	XZF2453603	ফটো উপলব্ধ
নাম : জ্যোতির্ময় বিশ্বাস পিতার নাম: জগন্নাথ বিশ্বাস বাড়ির নং : n0117 বয়স : 58 লিঙ্গ : পুরুষ			নাম : সন্দিপ বিশ্বাস পিতার নাম: সুনীল বিশ্বাস বাড়ির নং : n0140 বয়স : 26 লিঙ্গ : পুরুষ			নাম : স্মৃতি বিশ্বাস স্বামীর নাম: দীপক বিশ্বাস বাড়ির নং : n0258 বয়স : 26 লিঙ্গ : মহিলা		
546	XZF2207181	ফটো উপলব্ধ	547	WB/11/074/210537	ফটো উপলব্ধ	548	WB/11/074/210440	ফটো উপলব্ধ
নাম : তাপসী বিশ্বাস স্বামীর নাম: সুশীল কুমার বিশ্বাস বাড়ির নং : n0154 বয়স : 31 লিঙ্গ : মহিলা			নাম : সুধারানী বিশ্বাস স্বামীর নাম: বলরাম বিশ্বাস বাড়ির নং : n0148 বয়স : 77 লিঙ্গ : মহিলা			নাম : কৃষ্ণগোপাল বিশ্বাস পিতার নাম: বলরাম বিশ্বাস বাড়ির নং : n0148 বয়স : 59 লিঙ্গ : পুরুষ		
549	WB/11/074/210551	ফটো উপলব্ধ	550	XZF1756428	ফটো উপলব্ধ	551	XZF2098093	ফটো উপলব্ধ
নাম : প্রার্থনা বিশ্বাস স্বামীর নাম: কৃষ্ণগোপাল বিশ্বাস বাড়ির নং : n0148 বয়স : 55 লিঙ্গ : মহিলা			নাম : রাজেশ বিশ্বাস পিতার নাম: কৃষ্ণগোপাল বিশ্বাস বাড়ির নং : n0148 বয়স : 34 লিঙ্গ : পুরুষ			নাম : রাকেশ বিশ্বাস পিতার নাম: কৃষ্ণগোপাল বিশ্বাস বাড়ির নং : n0148 বয়স : 31 লিঙ্গ : পুরুষ		
552	WB/11/074/210149	ফটো উপলব্ধ	553	LQD2198620	ফটো উপলব্ধ	554	XZF1633684	ফটো উপলব্ধ
নাম : ভজহরি বিশ্বাস পিতার নাম: বলরাম বিশ্বাস বাড়ির নং : n0148 বয়স : 53 লিঙ্গ : পুরুষ			নাম : মাস্তু বিশ্বাস স্বামীর নাম: ভজহরি বিশ্বাস বাড়ির নং : n0148 বয়স : 47 লিঙ্গ : মহিলা			নাম : সুমনা পাল স্বামীর নাম: সমীর পাল বাড়ির নং : n0148 বয়স : 35 লিঙ্গ : মহিলা		
555	WB/11/074/210321	ফটো উপলব্ধ	556	LQD2317535	ফটো উপলব্ধ	557	WB/11/074/210320	ফটো উপলব্ধ
নাম : শুভদ্রা বিশ্বাস স্বামীর নাম: রমেশ বিশ্বাস বাড়ির নং : n0142 বয়স : 54 লিঙ্গ : মহিলা			নাম : শ্যামল কুণ্ডু পিতার নাম: গিরীন্দ্র নাথ কুণ্ডু বাড়ির নং : n0142 বয়স : 55 লিঙ্গ : পুরুষ			নাম : সুমিত্রা বিশ্বাস স্বামীর নাম: গোপাল বিশ্বাস বাড়ির নং : n0143 বয়স : 66 লিঙ্গ : মহিলা		



558 নাম : গোবিন্দ বিশ্বাস পিতার নাম: বলরাম বিশ্বাস বাড়ির নং : n0144 বয়স : 66 লিঙ্গ : পুরুষ ফটো উপলব্ধ	WB/11/074/210039	559 নাম : মিনতী বিশ্বাস স্বামীর নাম: গোবিন্দ বিশ্বাস বাড়ির নং : n0144 বয়স : 61 লিঙ্গ : মহিলা ফটো উপলব্ধ	WB/11/074/210296	560 নাম : টোটন হালদার পিতার নাম: গনেশ হালদার বাড়ির নং : n0168 বয়স : 30 লিঙ্গ : পুরুষ ফটো উপলব্ধ	XZF2098226
561 নাম : বাসুদেব বিশ্বাস পিতার নাম: কিশোর বিশ্বাস বাড়ির নং : n0170 বয়স : 53 লিঙ্গ : পুরুষ ফটো উপলব্ধ	LQD2054633	562 নাম : সুকান্ত বিশ্বাস পিতার নাম: সন্তোষ বিশ্বাস বাড়ির নং : n0171 বয়স : 37 লিঙ্গ : পুরুষ ফটো উপলব্ধ	XZF0842807	563 নাম : রবীন্দ্রনাথ বিশ্বাস পিতার নাম: গোপাল বিশ্বাস বাড়ির নং : n0173 বয়স : 63 লিঙ্গ : পুরুষ ফটো উপলব্ধ	WB/11/074/210577
564 নাম : অশোক রাণী বিশ্বাস স্বামীর নাম: রবীন্দ্রনাথ বিশ্বাস বাড়ির নং : n0173 বয়স : 53 লিঙ্গ : মহিলা ফটো উপলব্ধ	WB/11/074/210403	565 নাম : দিপালী বিশ্বাস স্বামীর নাম: স্বপন কুমার বিশ্বাস বাড়ির নং : n0174 বয়স : 56 লিঙ্গ : মহিলা ফটো উপলব্ধ	WB/11/074/210498	566 নাম : সুজিত কুমার বিশ্বাস পিতার নাম: স্বপন বিশ্বাস বাড়ির নং : n0174 বয়স : 39 লিঙ্গ : পুরুষ ফটো উপলব্ধ	LQD2055481
567 নাম : সন্ধ্যা বিশ্বাস স্বামীর নাম: ধর্মরাজ বিশ্বাস বাড়ির নং : n0175 বয়স : 74 লিঙ্গ : মহিলা ফটো উপলব্ধ	WB/11/073/564285	568 নাম : রেবতীকুমার বিশ্বাস পিতার নাম: পাঁচু বিশ্বাস বাড়ির নং : n0154 বয়স : 81 লিঙ্গ : পুরুষ ফটো উপলব্ধ	WB/11/074/210323	569 নাম : হীরারানী বিশ্বাস স্বামীর নাম: রেবতীকুমার বিশ্বাস বাড়ির নং : n0154 বয়স : 71 লিঙ্গ : মহিলা ফটো উপলব্ধ	WB/11/074/210437
570 নাম : শঙ্কর বিশ্বাস পিতার নাম: রেবতীকুমার বিশ্বাস বাড়ির নং : n0154 বয়স : 58 লিঙ্গ : পুরুষ ফটো উপলব্ধ	LQD1492917	571 নাম : বাসন্তী বিশ্বাস স্বামীর নাম: শংকর বিশ্বাস বাড়ির নং : n0154 বয়স : 48 লিঙ্গ : মহিলা ফটো উপলব্ধ	XZF0843722	572 নাম : সুশীল কুমার বিশ্বাস পিতার নাম: রেবতী কুমার বিশ্বাস বাড়ির নং : n0154 বয়স : 44 লিঙ্গ : পুরুষ ফটো উপলব্ধ	XZF0843730
573 নাম : সুকুমার বিশ্বাস পিতার নাম: সদানন্দ বিশ্বাস বাড়ির নং : n0155 বয়স : 67 লিঙ্গ : পুরুষ ফটো উপলব্ধ	WB/11/074/210464	574 নাম : অঞ্জলী বিশ্বাস স্বামীর নাম: সুকুমার বিশ্বাস বাড়ির নং : n0155 বয়স : 59 লিঙ্গ : মহিলা ফটো উপলব্ধ	WB/11/074/210449	575 নাম : শশধর বিশ্বাস পিতার নাম: সদানন্দ বিশ্বাস বাড়ির নং : n0156 বয়স : 61 লিঙ্গ : পুরুষ ফটো উপলব্ধ	WB/11/074/210205
576 নাম : সুলেখা বিশ্বাস স্বামীর নাম: শশধর বিশ্বাস বাড়ির নং : n0156 বয়স : 48 লিঙ্গ : মহিলা ফটো উপলব্ধ	LQD1492974	577 নাম : কৌশিক বিশ্বাস পিতার নাম: সুবল চন্দ্র বিশ্বাস বাড়ির নং : n0157 বয়স : 40 লিঙ্গ : পুরুষ ফটো উপলব্ধ	LQD2054708	578 নাম : বর্নাদাস স্বামীর নাম: জয়ন্ত দাস বাড়ির নং : n0157 বয়স : 35 লিঙ্গ : মহিলা ফটো উপলব্ধ	XZF1756444
579 নাম : নগেন্দ্রনাথ বিশ্বাস পিতার নাম: দেবেন্দ্রনাথ বিশ্বাস বাড়ির নং : n0158 বয়স : 61 লিঙ্গ : পুরুষ ফটো উপলব্ধ	WB/11/074/210424	580 নাম : মায়ারানী বিশ্বাস স্বামীর নাম: নগেন্দ্রনাথ বিশ্বাস বাড়ির নং : n0158 বয়স : 55 লিঙ্গ : মহিলা ফটো উপলব্ধ	WB/11/074/210450	581 নাম : সাধনকুমার বিশ্বাস পিতার নাম: নারায়ণ বিশ্বাস বাড়ির নং : n0159 বয়স : 58 লিঙ্গ : পুরুষ ফটো উপলব্ধ	WB/11/074/210072
582 নাম : আরতী বিশ্বাস স্বামীর নাম: সাধনকুমার বিশ্বাস বাড়ির নং : n0159 বয়স : 54 লিঙ্গ : মহিলা ফটো উপলব্ধ	LQD2054716	583 নাম : সুব্রত বিশ্বাস পিতার নাম: সাধন বিশ্বাস বাড়ির নং : n0159 বয়স : 34 লিঙ্গ : পুরুষ ফটো উপলব্ধ	XZF1633692	584 নাম : উষা বিশ্বাস পিতার নাম: ভরত বিশ্বাস বাড়ির নং : n0161 বয়স : 78 লিঙ্গ : মহিলা ফটো উপলব্ধ	WB/11/074/210492
585 নাম : তীর্থঙ্কর বিশ্বাস পিতার নাম: নিরঞ্জন বিশ্বাস বাড়ির নং : n0161 বয়স : 31 লিঙ্গ : পুরুষ ফটো উপলব্ধ	XZF1985647	586 নাম : শ্যামলী বিশ্বাস স্বামীর নাম: সুবোধ বিশ্বাস বাড়ির নং : n0168 বয়স : 71 লিঙ্গ : মহিলা ফটো উপলব্ধ	WB/11/074/210177	587 নাম : জগন্নাথ বিশ্বাস মায়ের নাম: শ্যামলী বিশ্বাস বাড়ির নং : n0168 বয়স : 38 লিঙ্গ : পুরুষ ফটো উপলব্ধ	XZF1756105



588 নাম : গনেশ হালদার পিতার নাম: শম্ভু হালদার বাড়ির নং : n0168 বয়স : 64 লিঙ্গ : পুরুষ	WB/11/074/210302	ফটো উপলব্ধ	589 নাম : আনন্দ বিশ্বাস পিতার নাম: তারাপদ বিশ্বাস বাড়ির নং : n0138 বয়স : 48 লিঙ্গ : পুরুষ	LQD1394592	ফটো উপলব্ধ	590 নাম : মানিক বিশ্বাস পিতার নাম: তারাপদ বিশ্বাস বাড়ির নং : n0138 বয়স : 44 লিঙ্গ : পুরুষ	XZF2207116	ফটো উপলব্ধ
591 নাম : অধীর বিশ্বাস পিতার নাম: অজিত বিশ্বাস বাড়ির নং : n0139 বয়স : 59 লিঙ্গ : পুরুষ	WB/11/074/210079	ফটো উপলব্ধ	592 নাম : কনিকা বিশ্বাস স্বামীর নাম: অধীর বিশ্বাস বাড়ির নং : n0139 বয়স : 48 লিঙ্গ : মহিলা	LQD2198661	ফটো উপলব্ধ	593 নাম : রতন বিশ্বাস পিতার নাম: রমেশ বিশ্বাস বাড়ির নং : n0139 বয়স : 34 লিঙ্গ : পুরুষ	XZF2098168	ফটো উপলব্ধ
594 নাম : নরেশচন্দ্র বিশ্বাস পিতার নাম: ভোলানাথ বিশ্বাস বাড়ির নং : n0140 বয়স : 86 লিঙ্গ : পুরুষ	WB/11/074/210041	ফটো উপলব্ধ	595 নাম : দিলীপ বিশ্বাস পিতার নাম: নরেশচন্দ্র বিশ্বাস বাড়ির নং : n0140 বয়স : 66 লিঙ্গ : পুরুষ	WB/11/074/210368	ফটো উপলব্ধ	596 নাম : লক্ষী বিশ্বাস স্বামীর নাম: দিলীপ বিশ্বাস বাড়ির নং : n0140 বয়স : 51 লিঙ্গ : মহিলা	WB/11/074/210255	ফটো উপলব্ধ
597 নাম : দিপক বিশ্বাস পিতার নাম: দিলীপ বিশ্বাস বাড়ির নং : n0140 বয়স : 36 লিঙ্গ : পুরুষ	XZF1756469	ফটো উপলব্ধ	598 নাম : দিব্যেন্দ্র বিশ্বাস পিতার নাম: দিলীপ বিশ্বাস বাড়ির নং : n0140 বয়স : 33 লিঙ্গ : পুরুষ	XZF2132918	ফটো উপলব্ধ	599 নাম : সুনীল বিশ্বাস পিতার নাম: নরেশ বিশ্বাস বাড়ির নং : n0140 বয়স : 56 লিঙ্গ : পুরুষ	WB/11/074/210218	ফটো উপলব্ধ
600 নাম : সুপর্ণা বিশ্বাস স্বামীর নাম: সুনীল বিশ্বাস বাড়ির নং : n0140 বয়স : 50 লিঙ্গ : মহিলা	XZF1756410	ফটো উপলব্ধ	601 নাম : শিবাজী বিশ্বাস পিতার নাম: নারায়ণ চন্দ্র বিশ্বাস বাড়ির নং : n0141 বয়স : 30 লিঙ্গ : পুরুষ	XZF2098085	ফটো উপলব্ধ	602 নাম : লক্ষণ বিশ্বাস পিতার নাম: দুলাল চন্দ্র বিশ্বাস বাড়ির নং : n0208 বয়স : 37 লিঙ্গ : পুরুষ	LQD2391977	ফটো উপলব্ধ
603 নাম : সুরোজ বিশ্বাস পিতার নাম: শশধর বিশ্বাস বাড়ির নং : n0156 বয়স : 29 লিঙ্গ : পুরুষ	XZF2308286	ফটো উপলব্ধ	604 নাম : কুহেলী বিশ্বাস স্বামীর নাম: অপর বিশ্বাস বাড়ির নং : n0080 বয়স : 28 লিঙ্গ : মহিলা	XZF2351914	ফটো উপলব্ধ	605 নাম : রিম্পা বিশ্বাস স্বামীর নাম: বিমান বিশ্বাস বাড়ির নং : n0104 বয়স : 29 লিঙ্গ : মহিলা	XZF2308419	ফটো উপলব্ধ
606 নাম : রকি বিশ্বাস পিতার নাম: রবীন্দ্র নাথ বিশ্বাস বাড়ির নং : n0114 বয়স : 28 লিঙ্গ : পুরুষ	XZF2308377	ফটো উপলব্ধ	607 নাম : সৌরভ বিশ্বাস পিতার নাম: ভরত বিশ্বাস বাড়ির নং : n0124 বয়স : 28 লিঙ্গ : পুরুষ	XZF2308336	ফটো উপলব্ধ	608 নাম : সম্রাট বিশ্বাস পিতার নাম: সুকুমার বিশ্বাস বাড়ির নং : n0155 বয়স : 30 লিঙ্গ : পুরুষ	XZF2308328	ফটো উপলব্ধ
609 নাম : পার্থ বিশ্বাস পিতার নাম: বিকাশ বিশ্বাস বাড়ির নং : n0251 বয়স : 26 লিঙ্গ : পুরুষ	XZF2453538	ফটো উপলব্ধ	610 নাম : ফকিরচাঁদ বিশ্বাস পিতার নাম: ভিক্টরাম বিশ্বাস বাড়ির নং : n0079 বয়স : 86 লিঙ্গ : পুরুষ	WB/11/074/210023	ফটো উপলব্ধ	611 নাম : দিপালী বিশ্বাস স্বামীর নাম: ফকিরচাঁদ বিশ্বাস বাড়ির নং : n0079 বয়স : 73 লিঙ্গ : মহিলা	WB/11/074/210257	ফটো উপলব্ধ
612 নাম : উৎপল বিশ্বাস পিতার নাম: ফকিরচাঁদ বিশ্বাস বাড়ির নং : n0079 বয়স : 57 লিঙ্গ : পুরুষ	XZF2966547	ফটো উপলব্ধ	613 নাম : কাপ্তীক বিশ্বাস পিতার নাম: ফকিরচাঁদ বিশ্বাস বাড়ির নং : n0079 বয়স : 51 লিঙ্গ : পুরুষ	WB/11/074/210301	ফটো উপলব্ধ	E2 614 নাম : অসীমা বিশ্বাস স্বামীর নাম: সন্তোষ বিশ্বাস বাড়ির নং : n0080 বয়স : 71 লিঙ্গ : মহিলা	LQD2054609	ফটো উপলব্ধ
615 নাম : যশোদারানী বিশ্বাস স্বামীর নাম: মহীতোষ বিশ্বাস বাড়ির নং : n0080 বয়স : 51 লিঙ্গ : মহিলা	WB/11/074/210319	ফটো উপলব্ধ	616 নাম : পরীতোষ বিশ্বাস পিতার নাম: সন্তোষ বিশ্বাস বাড়ির নং : n0080 বয়স : 56 লিঙ্গ : পুরুষ	WB/11/074/210287	ফটো উপলব্ধ	617 নাম : আশুতোষ বিশ্বাস পিতার নাম: সন্তোষ বিশ্বাস বাড়ির নং : n0080 বয়স : 51 লিঙ্গ : পুরুষ	WB/11/074/210289	ফটো উপলব্ধ

618 নাম : অঞ্জনা বিশ্বাস স্বামীর নাম: আন্তোষ বিশ্বাস বাড়ির নং : n0080 বয়স : 42 লিঙ্গ : মহিলা	LQD2054617 ফটো উপলব্ধ	619 নাম : মিনতি বিশ্বাস স্বামীর নাম: পরিতোষ বিশ্বাস বাড়ির নং : n0080 বয়স : 42 লিঙ্গ : মহিলা	LQD2198646 ফটো উপলব্ধ	620 নাম : পবিত্র বিশ্বাস পিতার নাম: পরিতোষ বিশ্বাস বাড়ির নং : n0080 বয়স : 29 লিঙ্গ : পুরুষ	XZF2207090 ফটো উপলব্ধ
621 নাম : কুসুম বিশ্বাস স্বামীর নাম: উত্তম কুমার বিশ্বাস বাড়ির নং : n0080 বয়স : 41 লিঙ্গ : মহিলা	LQD2054625 ফটো উপলব্ধ	622 নাম : অপূর্ব বিশ্বাস পিতার নাম: মহিতোষ বিশ্বাস বাড়ির নং : n0080 বয়স : 36 লিঙ্গ : পুরুষ	XZF1211739 ফটো উপলব্ধ	623 নাম : দুলবালা বিশ্বাস স্বামীর নাম: সুধীর বিশ্বাস বাড়ির নং : n0082 বয়স : 72 লিঙ্গ : মহিলা	WB/11/074/210494 ফটো উপলব্ধ
624 নাম : বাবলু বিশ্বাস পিতার নাম: সুধীর বিশ্বাস বাড়ির নং : n0082 বয়স : 49 লিঙ্গ : পুরুষ	WB/11/074/210400 ফটো উপলব্ধ	625 নাম : মিতা বিশ্বাস স্বামীর নাম: বাবলু বিশ্বাস বাড়ির নং : n0082 বয়স : 39 লিঙ্গ : মহিলা	XZF0843250 ফটো উপলব্ধ	626 নাম : পরিতোষ বিশ্বাস পিতার নাম: বলরাম বিশ্বাস বাড়ির নং : n0083 বয়স : 57 লিঙ্গ : পুরুষ	WB/11/074/210427 ফটো উপলব্ধ
627 নাম : তাপসী বিশ্বাস স্বামীর নাম: পরিতোষ বিশ্বাস বাড়ির নং : n0083 বয়স : 48 লিঙ্গ : মহিলা	WB/11/074/210340 ফটো উপলব্ধ	628 নাম : নিত্যগোপাল বিশ্বাস পিতার নাম: বলরাম বিশ্বাস বাড়ির নং : n0084 বয়স : 61 লিঙ্গ : পুরুষ	WB/11/074/210123 ফটো উপলব্ধ	629 নাম : অঞ্জলী বিশ্বাস স্বামীর নাম: নিত্যগোপাল বিশ্বাস বাড়ির নং : n0084 বয়স : 57 লিঙ্গ : মহিলা	WB/11/074/210286 ফটো উপলব্ধ
630 নাম : সন্তোষ বিশ্বাস পিতার নাম: বলরাম বিশ্বাস বাড়ির নং : n0085 বয়স : 74 লিঙ্গ : পুরুষ	WB/11/074/210434 ফটো উপলব্ধ	631 নাম : বাসন্তী বিশ্বাস স্বামীর নাম: সন্তোষ বিশ্বাস বাড়ির নং : n0085 বয়স : 66 লিঙ্গ : মহিলা	WB/11/074/210288 ফটো উপলব্ধ	632 নাম : বিষ্ণুপদ বিশ্বাস পিতার নাম: সন্তোষ বিশ্বাস বাড়ির নং : n0085 বয়স : 49 লিঙ্গ : পুরুষ	WB/11/074/210500 ফটো উপলব্ধ
633 নাম : বিশ্বজিৎ বিশ্বাস পিতার নাম: সন্তোষ বিশ্বাস বাড়ির নং : n0085 বয়স : 47 লিঙ্গ : পুরুষ	LQD1871995 ফটো উপলব্ধ	634 নাম : ক্ষমা বিশ্বাস স্বামীর নাম: বিষ্ণুপদ বিশ্বাস বাড়ির নং : n0085 বয়স : 46 লিঙ্গ : মহিলা	LQD1394212 ফটো উপলব্ধ	635 নাম : সোনালী বিশ্বাস স্বামীর নাম: বিশ্বজিত বিশ্বাস বাড়ির নং : n0085 বয়স : 39 লিঙ্গ : মহিলা	XZF0843805 ফটো উপলব্ধ
636 নাম : মীলা বিশ্বাস স্বামীর নাম: সৃষ্টিধর বিশ্বাস বাড়ির নং : n0087 বয়স : 79 লিঙ্গ : মহিলা	WB/11/074/210451 ফটো উপলব্ধ	637 নাম : বন্দনা বিশ্বাস স্বামীর নাম: সাধন বিশ্বাস বাড়ির নং : n0087 বয়স : 47 লিঙ্গ : মহিলা	XZF0844001 ফটো উপলব্ধ	638 নাম : সুশান্ত বিশ্বাস পিতার নাম: সাধন বিশ্বাস বাড়ির নং : n0087 বয়স : 30 লিঙ্গ : পুরুষ	XZF2207124 ফটো উপলব্ধ
639 নাম : রুপা বিশ্বাস স্বামীর নাম: পলাশ বিশ্বাস বাড়ির নং : n0220 বয়স : 39 লিঙ্গ : মহিলা	LQD2194637 ফটো উপলব্ধ	640 নাম : স্বপন বিশ্বাস পিতার নাম: সুফল বিশ্বাস বাড়ির নং : n0131 বয়স : 53 লিঙ্গ : পুরুষ	XZF2680734 ফটো উপলব্ধ	641 নাম : বাপ্পা বিশ্বাস পিতার নাম: রামচন্দ্র বিশ্বাস বাড়ির নং : n0128 বয়স : 34 লিঙ্গ : পুরুষ	XZF1985662 ফটো উপলব্ধ
642 নাম : সুবলচন্দ্র বিশ্বাস পিতার নাম: দেবেন্দ্রনাথ বিশ্বাস বাড়ির নং : n0157 বয়স : 66 লিঙ্গ : পুরুষ	XZF2684041 ফটো উপলব্ধ	643 নাম : ধর্মরাজ বিশ্বাস পিতার নাম: ক্ষুদিরাম বিশ্বাস বাড়ির নং : n0175 বয়স : 89 লিঙ্গ : পুরুষ	XZF2682367 ফটো উপলব্ধ	644 নাম : আনন্দ বিশ্বাস পিতার নাম: ভদ্রেশ্বর বিশ্বাস বাড়ির নং : n0182 বয়স : 57 লিঙ্গ : পুরুষ	XZF2685162 ফটো উপলব্ধ
645 নাম : সুপ্রিয়া মন্ডল পিতার নাম: সন্তোষ মন্ডল বাড়ির নং : n0079 বয়স : 43 লিঙ্গ : মহিলা	LQD1833441 ফটো উপলব্ধ	646 নাম : সুব্রত বিশ্বাস পিতার নাম: সুনীল বিশ্বাস বাড়ির নং : n0186 বয়স : 27 লিঙ্গ : পুরুষ	XZF2391175 ফটো উপলব্ধ	647 নাম : অর্নব বিশ্বাস পিতার নাম: নিরঞ্জন বিশ্বাস বাড়ির নং : n0161 বয়স : 27 লিঙ্গ : পুরুষ	XZF2391183 ফটো উপলব্ধ

648 নাম : রীতা বিশ্বাস (মন্ডল) স্বামীর নাম: সুশান্ত বিশ্বাস বাড়ির নং : n0183 বয়স : 44 লিঙ্গ : মহিলা	LQD2391688 ফটো উপলব্ধ	649 নাম : পৌলমি বিশ্বাস পিতার নাম: মাধব চন্দ্র বিশ্বাস বাড়ির নং : n0099 বয়স : 35 লিঙ্গ : মহিলা	XZF1211796 ফটো উপলব্ধ	650 নাম : শ্যামপদ বিশ্বাস পিতার নাম: সুধীর কুমার বিশ্বাস বাড়ির নং : n0082 বয়স : 51 লিঙ্গ : পুরুষ	WB/11/074/210536 ফটো উপলব্ধ
651 নাম : অমিত বিশ্বাস পিতার নাম: অনিল বিশ্বাস বাড়ির নং : n0239 বয়স : 26 লিঙ্গ : পুরুষ	XZF2453413 ফটো উপলব্ধ	652 নাম : কবিতা বিশ্বাস স্বামীর নাম: মনোজিৎ বিশ্বাস বাড়ির নং : n0179 বয়স : 35 লিঙ্গ : মহিলা	XZF1633726 ফটো উপলব্ধ	653 নাম : দীনেশ বিশ্বাস পিতার নাম: মধুসূদন বিশ্বাস বাড়ির নং : n0180 বয়স : 49 লিঙ্গ : পুরুষ	LQD1394105 ফটো উপলব্ধ
654 নাম : মৌসুমী বিশ্বাস স্বামীর নাম: দীনেশ বিশ্বাস বাড়ির নং : n0180 বয়স : 36 লিঙ্গ : মহিলা	XZF1633734 ফটো উপলব্ধ	655 নাম : বিশ্বজিৎ বিশ্বাস পিতার নাম: মধুসূদন বিশ্বাস বাড়ির নং : n0180 বয়স : 43 লিঙ্গ : পুরুষ	LQD1872001 ফটো উপলব্ধ	656 নাম : সঞ্জিত বিশ্বাস পিতার নাম: মধুসূদন বিশ্বাস বাড়ির নং : n0180 বয়স : 42 লিঙ্গ : পুরুষ	LQD1872019 ফটো উপলব্ধ
657 নাম : বিধানচন্দ্র বিশ্বাস পিতার নাম: ভদ্রেশ্বর বিশ্বাস বাড়ির নং : n0182 বয়স : 66 লিঙ্গ : পুরুষ	WB/11/074/210469 ফটো উপলব্ধ	658 নাম : রিনা বিশ্বাস স্বামীর নাম: বিধানচন্দ্র বিশ্বাস বাড়ির নং : n0182 বয়স : 57 লিঙ্গ : মহিলা	WB/11/074/210398 ফটো উপলব্ধ	659 নাম : সুশান্ত বিশ্বাস পিতার নাম: ভদ্রেশ্বর বিশ্বাস বাড়ির নং : n0182 বয়স : 54 লিঙ্গ : পুরুষ	WB/11/074/210399 ফটো উপলব্ধ
660 নাম : পরিতোষ বিশ্বাস পিতার নাম: ভদ্রেশ্বর বিশ্বাস বাড়ির নং : n0182 বয়স : 52 লিঙ্গ : পুরুষ	WB/11/074/210515 ফটো উপলব্ধ	661 নাম : অপর্ণা বিশ্বাস স্বামীর নাম: আনন্দ কুমার বিশ্বাস বাড়ির নং : n0182 বয়স : 52 লিঙ্গ : মহিলা	LQD2317527 ফটো উপলব্ধ	662 নাম : সুতপা বিশ্বাস স্বামীর নাম: শুকদেব বিশ্বাস বাড়ির নং : n0182 বয়স : 36 লিঙ্গ : মহিলা	XZF2098150 ফটো উপলব্ধ
663 নাম : সুনয়নী বিশ্বাস পিতার নাম: শুকদেব বিশ্বাস বাড়ির নং : এন0182 বয়স : 20 লিঙ্গ : মহিলা	XZF2970531 ফটো উপলব্ধ	664 নাম : গুরুদাসী বিশ্বাস স্বামীর নাম: গোপাল বিশ্বাস বাড়ির নং : n0183 বয়স : 81 লিঙ্গ : মহিলা	WB/11/074/210512 ফটো উপলব্ধ	665 নাম : হারাধন বিশ্বাস পিতার নাম: গোপাল বিশ্বাস বাড়ির নং : n0183 বয়স : 51 লিঙ্গ : পুরুষ	WB/11/074/210432 ফটো উপলব্ধ
666 নাম : শিপ্রা বিশ্বাস স্বামীর নাম: হারাধন বিশ্বাস বাড়ির নং : n0183 বয়স : 44 লিঙ্গ : মহিলা	XZF1633742 ফটো উপলব্ধ	667 নাম : রবীন্দ্রনাথ বিশ্বাস পিতার নাম: গোপাল বিশ্বাস বাড়ির নং : n0184 বয়স : 61 লিঙ্গ : পুরুষ	WB/11/074/210560 ফটো উপলব্ধ	668 নাম : সবিতা বিশ্বাস স্বামীর নাম: রবীন্দ্রনাথ বিশ্বাস বাড়ির নং : n0184 বয়স : 57 লিঙ্গ : মহিলা	LQD2054641 ফটো উপলব্ধ
669 নাম : শম্পা বিশ্বাস স্বামীর নাম: উৎপল বিশ্বাস বাড়ির নং : n0079 বয়স : 45 লিঙ্গ : মহিলা	LQD2320075 ফটো উপলব্ধ	670 নাম : রাই বিশ্বাস পিতার নাম: উৎপল বিশ্বাস বাড়ির নং : এন0000 বয়স : 20 লিঙ্গ : মহিলা	XZF2979433 ফটো উপলব্ধ	671 নাম : সন্তোষ বিশ্বাস পিতার নাম: কিশোর বিশ্বাস বাড়ির নং : n0171 বয়স : 61 লিঙ্গ : পুরুষ	WB/11/074/210389 ফটো উপলব্ধ
672 নাম : সন্ধ্যা বিশ্বাস স্বামীর নাম: বাসুদেব বিশ্বাস বাড়ির নং : n0170 বয়স : 49 লিঙ্গ : মহিলা	WB/11/074/210499 ফটো উপলব্ধ	673 নাম : সন্তোষ বিশ্বাস পিতার নাম: বলরাম বিশ্বাস বাড়ির নং : n0144 বয়স : 55 লিঙ্গ : পুরুষ	WB/11/074/210154 ফটো উপলব্ধ	674 নাম : সমীরন বিশ্বাস পিতার নাম: গোবিন্দ বিশ্বাস বাড়ির নং : n0144 বয়স : 31 লিঙ্গ : পুরুষ	XZF1985530 ফটো উপলব্ধ
675 নাম : সুনয়নী বিশ্বাস স্বামীর নাম: মানিক বিশ্বাস বাড়ির নং : n0142 বয়স : 45 লিঙ্গ : মহিলা	LQD2391969 ফটো উপলব্ধ	676 নাম : মঞ্জু কুণ্ডু স্বামীর নাম: শ্যামল কুণ্ডু বাড়ির নং : n0142 বয়স : 53 লিঙ্গ : মহিলা	LQD1871755 ফটো উপলব্ধ	677 নাম : বিপ্লব বিশ্বাস পিতার নাম: হারাধন বিশ্বাস বাড়ির নং : n0183 বয়স : 28 লিঙ্গ : পুরুষ	XZF2391134 ফটো উপলব্ধ

678 নাম : স্বপন বিশ্বাস পিতার নাম: হরেন্দ্র বিশ্বাস বাড়ির নং : n0095 বয়স : 56 লিঙ্গ : পুরুষ	WB/11/074/210138	ফটো উপলব্ধ	679 নাম : ঝর্ণা বিশ্বাস স্বামীর নাম: স্বপন বিশ্বাস বাড়ির নং : n0095 বয়স : 46 লিঙ্গ : মহিলা	LQD2198695	ফটো উপলব্ধ	680 নাম : তপন বিশ্বাস পিতার নাম: হরেন্দ্র বিশ্বাস বাড়ির নং : n0096 বয়স : 59 লিঙ্গ : পুরুষ	WB/11/074/210173	ফটো উপলব্ধ
681 নাম : তপতী বিশ্বাস স্বামীর নাম: তপন বিশ্বাস বাড়ির নং : n0096 বয়স : 53 লিঙ্গ : মহিলা	WB/11/074/210567	ফটো উপলব্ধ	682 নাম : তনয় বিশ্বাস পিতার নাম: তপন বিশ্বাস বাড়ির নং : n0096 বয়স : 31 লিঙ্গ : পুরুষ	XZF1985621	ফটো উপলব্ধ	683 নাম : মাধবচন্দ্র বিশ্বাস পিতার নাম: অমল্য বিশ্বাস বাড়ির নং : n0099 বয়স : 76 লিঙ্গ : পুরুষ	WB/11/074/210044	ফটো উপলব্ধ
684 নাম : আরতি বিশ্বাস স্বামীর নাম: মাধব চন্দ্র বিশ্বাস বাড়ির নং : n0099 বয়স : 64 লিঙ্গ : মহিলা	XZF2840171	ফটো উপলব্ধ	685 নাম : শিবা বিশ্বাস স্বামীর নাম: বাড়গোপাল বিশ্বাস বাড়ির নং : n0102 বয়স : 76 লিঙ্গ : মহিলা	WB/11/074/210369	ফটো উপলব্ধ	686 নাম : জয়দেব বিশ্বাস পিতার নাম: বাড়গোপাল বিশ্বাস বাড়ির নং : n0102 বয়স : 61 লিঙ্গ : পুরুষ	WB/11/074/210055	ফটো উপলব্ধ
687 নাম : মহিমা বিশ্বাস স্বামীর নাম: জয়দেব বিশ্বাস বাড়ির নং : n0102 বয়স : 53 লিঙ্গ : মহিলা	WB/11/074/210371	ফটো উপলব্ধ	688 নাম : অশোক বিশ্বাস পিতার নাম: বাড়গোপাল বিশ্বাস বাড়ির নং : n0102 বয়স : 55 লিঙ্গ : পুরুষ	WB/11/074/210502	ফটো উপলব্ধ	689 নাম : শঙ্কর বিশ্বাস পিতার নাম: বাড়গোপাল বিশ্বাস বাড়ির নং : n0102 বয়স : 53 লিঙ্গ : পুরুষ	WB/11/074/210107	ফটো উপলব্ধ
690 নাম : কাকলী বিশ্বাস স্বামীর নাম: শংকর বিশ্বাস বাড়ির নং : n0102 বয়স : 43 লিঙ্গ : মহিলা	XZF1633627	ফটো উপলব্ধ	691 নাম : বৃন্দাবন বিশ্বাস পিতার নাম: মনোহর বিশ্বাস বাড়ির নং : n0104 বয়স : 77 লিঙ্গ : পুরুষ	WB/11/074/210313	ফটো উপলব্ধ	692 নাম : কনিকা বিশ্বাস স্বামীর নাম: বৃন্দাবন বিশ্বাস বাড়ির নং : n0104 বয়স : 65 লিঙ্গ : মহিলা	WB/11/074/210314	ফটো উপলব্ধ
693 নাম : বিমান বিশ্বাস পিতার নাম: বৃন্দাবন বিশ্বাস বাড়ির নং : n0104 বয়স : 40 লিঙ্গ : পুরুষ	LQD2055515	ফটো উপলব্ধ	694 নাম : আরতীবালা বিশ্বাস স্বামীর নাম: নরেন বিশ্বাস বাড়ির নং : n0105 বয়স : 61 লিঙ্গ : মহিলা	WB/11/074/210189	ফটো উপলব্ধ	695 নাম : বিশ্বজিৎ বিশ্বাস পিতার নাম: নরেন্দ্রনাথ বিশ্বাস বাড়ির নং : n0105 বয়স : 44 লিঙ্গ : পুরুষ	LQD2054690	ফটো উপলব্ধ
696 নাম : মামনি বিশ্বাস স্বামীর নাম: বিশ্বজিৎ বিশ্বাস বাড়ির নং : n0105 বয়স : 33 লিঙ্গ : মহিলা	LQD2382588	ফটো উপলব্ধ	697 নাম : সনাতন বিশ্বাস পিতার নাম: নরেন্দ্র বিশ্বাস বাড়ির নং : n0105 বয়স : 43 লিঙ্গ : পুরুষ	LQD2198752	ফটো উপলব্ধ	698 নাম : রেবা বিশ্বাস স্বামীর নাম: নরহরি বিশ্বাস বাড়ির নং : n0106 বয়স : 51 লিঙ্গ : মহিলা	WB/11/074/210292	ফটো উপলব্ধ
699 নাম : মীঠুন বিশ্বাস পিতার নাম: নরহরি বিশ্বাস বাড়ির নং : n0106 বয়স : 33 লিঙ্গ : পুরুষ	XZF1634062	ফটো উপলব্ধ	700 নাম : দীপঙ্কর বিশ্বাস পিতার নাম: নরহরি বিশ্বাস বাড়ির নং : n0106 বয়স : 32 লিঙ্গ : পুরুষ	XZF2098127	ফটো উপলব্ধ	701 নাম : সত্যবালা বিশ্বাস স্বামীর নাম: বিশ্বজিৎ বিশ্বাস বাড়ির নং : n0107 বয়স : 86 লিঙ্গ : মহিলা	WB/11/074/210168	ফটো উপলব্ধ
702 নাম : বাসুদেব বিশ্বাস স্বামীর নাম: সত্যবালা বিশ্বাস বাড়ির নং : n0107 বয়স : 43 লিঙ্গ : পুরুষ	LQD2391852	ফটো উপলব্ধ	703 নাম : বর্নালী বিশ্বাস স্বামীর নাম: বাসুদেব বিশ্বাস বাড়ির নং : n0107 বয়স : 35 লিঙ্গ : মহিলা	XZF2098192	ফটো উপলব্ধ	704 নাম : বৃদ্ধদেব বিশ্বাস পিতার নাম: নিতাই বিশ্বাস বাড়ির নং : n0107 বয়স : 54 লিঙ্গ : পুরুষ	WB/11/074/210015	ফটো উপলব্ধ
705 নাম : সাধনা বিশ্বাস স্বামীর নাম: বৃদ্ধদেব বিশ্বাস বাড়ির নং : n0107 বয়স : 38 লিঙ্গ : মহিলা	LQD2391910	ফটো উপলব্ধ	706 নাম : মহাদেব বিশ্বাস পিতার নাম: নিতাই বিশ্বাস বাড়ির নং : n0107 বয়স : 44 লিঙ্গ : পুরুষ	LQD2198760	ফটো উপলব্ধ	707 নাম : ভারতী বিশ্বাস স্বামীর নাম: মহাদেব বিশ্বাস বাড়ির নং : n0107 বয়স : 40 লিঙ্গ : মহিলা	XZF1211770	ফটো উপলব্ধ

708 নাম : জয়দেব বিশ্বাস পিতার নাম: নিতাই বিশ্বাস বাড়ির নং : n0108 বয়স : 63 লিঙ্গ : পুরুষ ফটো উপলব্ধ	WB/11/074/210542	709 নাম : লতীকা বিশ্বাস স্বামীর নাম: জয়দেব বিশ্বাস বাড়ির নং : n0108 বয়স : 56 লিঙ্গ : মহিলা ফটো উপলব্ধ	WB/11/074/210378	710 নাম : প্রসেনজিৎ বিশ্বাস পিতার নাম: জয়দেব বিশ্বাস বাড়ির নং : n0108 বয়স : 39 লিঙ্গ : পুরুষ ফটো উপলব্ধ	LQD2391837
711 নাম : উত্তম কুমার বিশ্বাস পিতার নাম: ধর্মরাজ বিশ্বাস বাড়ির নং : n0175 বয়স : 52 লিঙ্গ : পুরুষ ফটো উপলব্ধ	WB/11/073/564209	712 নাম : পিয়া বিশ্বাস পিতার নাম: মাধব চন্দ্র বিশ্বাস বাড়ির নং : n0099 বয়স : 34 লিঙ্গ : মহিলা ফটো উপলব্ধ	XZF1633619	713 নাম : রমেশ বিশ্বাস পিতার নাম: দুলাল বিশ্বাস বাড়ির নং : n0142 বয়স : 59 লিঙ্গ : পুরুষ ফটো উপলব্ধ	WB/11/074/210495
714 নাম : আনন্দ বিশ্বাস পিতার নাম: মধুসূদন বিশ্বাস বাড়ির নং : n0141 বয়স : 34 লিঙ্গ : পুরুষ ফটো উপলব্ধ	XZF2098218	715 নাম : লক্ষ্মীরানী বিশ্বাস স্বামীর নাম: দুলাল বিশ্বাস বাড়ির নং : n0140 বয়স : 53 লিঙ্গ : মহিলা ফটো উপলব্ধ	LQD1871904	716 নাম : মিনতীবালা বিশ্বাস স্বামীর নাম: গুরুপদ বিশ্বাস বাড়ির নং : n0113 বয়স : 61 লিঙ্গ : মহিলা ফটো উপলব্ধ	WB/11/074/210407
717 নাম : রবীন্দ্রনাথ বিশ্বাস পিতার নাম: অজিত বিশ্বাস বাড়ির নং : n0114 বয়স : 63 লিঙ্গ : পুরুষ ফটো উপলব্ধ	XZF2840254	718 নাম : শোভা বিশ্বাস স্বামীর নাম: রবীন্দ্রনাথ বিশ্বাস বাড়ির নং : n0114 বয়স : 60 লিঙ্গ : মহিলা ফটো উপলব্ধ	WB/11/074/210504	719 নাম : অর্চনা বিশ্বাস স্বামীর নাম: সুনীল বিশ্বাস বাড়ির নং : n0115 বয়স : 53 লিঙ্গ : মহিলা ফটো উপলব্ধ	WB/11/074/210505
720 নাম : অমিত বিশ্বাস পিতার নাম: সুনীল বিশ্বাস বাড়ির নং : n0115 বয়স : 33 লিঙ্গ : পুরুষ ফটো উপলব্ধ	XZF1985597	721 নাম : অর্পিতা বিশ্বাস পিতার নাম: সুনীল বিশ্বাস বাড়ির নং : n0115 বয়স : 29 লিঙ্গ : মহিলা ফটো উপলব্ধ	XZF2207165	722 নাম : লালমোহন বিশ্বাস পিতার নাম: অজিত বিশ্বাস বাড়ির নং : n0116 বয়স : 57 লিঙ্গ : পুরুষ ফটো উপলব্ধ	WB/11/074/210178
723 নাম : কবিতা বিশ্বাস স্বামীর নাম: লালমোহন বিশ্বাস বাড়ির নং : n0116 বয়স : 51 লিঙ্গ : মহিলা ফটো উপলব্ধ	WB/11/074/210366	724 নাম : মৈনাক বিশ্বাস পিতার নাম: লালমোহন বিশ্বাস বাড়ির নং : n0116 বয়স : 30 লিঙ্গ : পুরুষ ফটো উপলব্ধ	XZF2207082	725 নাম : শান্তিবালা বিশ্বাস স্বামীর নাম: জগন্নাথ বিশ্বাস বাড়ির নং : n0118 বয়স : 86 লিঙ্গ : মহিলা ফটো উপলব্ধ	WB/11/074/210410
726 নাম : পারুল বিশ্বাস স্বামীর নাম: নেপাল বিশ্বাস বাড়ির নং : n0119 বয়স : 71 লিঙ্গ : মহিলা ফটো উপলব্ধ	WB/11/074/210265	727 নাম : বিদ্যুৎ বিশ্বাস পিতার নাম: নেপাল বিশ্বাস বাড়ির নং : n0119 বয়স : 54 লিঙ্গ : পুরুষ ফটো উপলব্ধ	WB/11/074/210382	728 নাম : রমা বিশ্বাস স্বামীর নাম: বিদ্যুৎ বিশ্বাস বাড়ির নং : n0119 বয়স : 36 লিঙ্গ : মহিলা ফটো উপলব্ধ	XZF1756097
729 নাম : ছায়ারানী বিশ্বাস স্বামীর নাম: গোবিন্দ বিশ্বাস বাড়ির নং : n0120 বয়স : 66 লিঙ্গ : মহিলা ফটো উপলব্ধ	WB/11/074/210466	730 নাম : দীপঙ্কর বিশ্বাস স্বামীর নাম: ছায়ারানী বিশ্বাস বাড়ির নং : n0120 বয়স : 41 লিঙ্গ : পুরুষ ফটো উপলব্ধ	LQD2317642	731 নাম : মনেকারানী বিশ্বাস স্বামীর নাম: জগদীশ বিশ্বাস বাড়ির নং : n0121 বয়স : 81 লিঙ্গ : মহিলা ফটো উপলব্ধ	WB/11/074/210461
732 নাম : দীনবন্ধু বিশ্বাস পিতার নাম: জগদীশ বিশ্বাস বাড়ির নং : n0121 বয়স : 59 লিঙ্গ : পুরুষ ফটো উপলব্ধ	WB/11/074/210224	733 নাম : অপর্ণা বিশ্বাস স্বামীর নাম: গোপাল বিশ্বাস বাড়ির নং : n0122 বয়স : 48 লিঙ্গ : মহিলা ফটো উপলব্ধ	LQD2162667	734 নাম : মাম্পি বিশ্বাস পিতার নাম: বিশ্বনাথ বিশ্বাস বাড়ির নং : n0122 বয়স : 37 লিঙ্গ : মহিলা ফটো উপলব্ধ	LQD1490366
735 নাম : বিধান বিশ্বাস পিতার নাম: জগদীশ বিশ্বাস বাড়ির নং : n0123 বয়স : 53 লিঙ্গ : পুরুষ ফটো উপলব্ধ	WB/11/074/210442	736 নাম : মীনা বিশ্বাস স্বামীর নাম: বিধান বিশ্বাস বাড়ির নং : n0123 বয়স : 51 লিঙ্গ : মহিলা ফটো উপলব্ধ	WB/11/074/210460	737 নাম : ভরত বিশ্বাস পিতার নাম: জগদীশ বিশ্বাস বাড়ির নং : n0124 বয়স : 55 লিঙ্গ : পুরুষ ফটো উপলব্ধ	WB/11/074/210012

738 নাম : সুলেখা বিশ্বাস স্বামীর নাম: ভরত বিশ্বাস বাড়ির নং : n0124 বয়স : 49 লিঙ্গ : মহিলা	LQD2054682 ফটো উপলব্ধ	739 নাম : শ্রেয়া বিশ্বাস পিতার নাম: ভরত বিশ্বাস বাড়ির নং : এন0124 বয়স : 20 লিঙ্গ : মহিলা	XZF2983575 ফটো উপলব্ধ	740 নাম : গোবিন্দ বিশ্বাস পিতার নাম: বলরাম বিশ্বাস বাড়ির নং : n0125 বয়স : 67 লিঙ্গ : পুরুষ	WB/11/074/210290 ফটো উপলব্ধ
741 নাম : সঞ্জয় বিশ্বাস পিতার নাম: গোবিন্দ বিশ্বাস বাড়ির নং : n0125 বয়স : 45 লিঙ্গ : পুরুষ	LQD1871862 ফটো উপলব্ধ	742 নাম : রাজীব বিশ্বাস পিতার নাম: গোবিন্দ বিশ্বাস বাড়ির নং : n0125 বয়স : 42 লিঙ্গ : পুরুষ	LQD1871870 ফটো উপলব্ধ	743 নাম : বুমা বিশ্বাস স্বামীর নাম: রাজীব বিশ্বাস বাড়ির নং : n0125 বয়স : 35 লিঙ্গ : মহিলা	XZF1633650 ফটো উপলব্ধ
744 নাম : চায়না বিশ্বাস স্বামীর নাম: বিশ্বনাথ বিশ্বাস বাড়ির নং : n0127 বয়স : 55 লিঙ্গ : মহিলা	WB/11/074/210573 ফটো উপলব্ধ	745 নাম : রামচন্দ্র বিশ্বাস পিতার নাম: প্রফুল্ল বিশ্বাস বাড়ির নং : n0128 বয়স : 66 লিঙ্গ : পুরুষ	WB/11/074/210280 ফটো উপলব্ধ	746 নাম : সুসমা বিশ্বাস স্বামীর নাম: রামচন্দ্র বিশ্বাস বাড়ির নং : n0128 বয়স : 61 লিঙ্গ : মহিলা	WB/11/074/210471 ফটো উপলব্ধ
747 নাম : বাবন বিশ্বাস পিতার নাম: রাম চন্দ্র বিশ্বাস বাড়ির নং : n0128 বয়স : 30 লিঙ্গ : পুরুষ	XZF2207108 ফটো উপলব্ধ	748 নাম : লক্ষ্মনচন্দ্র বিশ্বাস পিতার নাম: প্রপুল্ল বিশ্বাস বাড়ির নং : n0129 বয়স : 56 লিঙ্গ : পুরুষ	WB/11/074/210136 ফটো উপলব্ধ	749 নাম : তপন বিশ্বাস পিতার নাম: সুফল বিশ্বাস বাড়ির নং : n0130 বয়স : 52 লিঙ্গ : পুরুষ	WB/11/074/210332 ফটো উপলব্ধ
750 নাম : প্রদীপ বিশ্বাস পিতার নাম: নারায়ন বিশ্বাস বাড়ির নং : n0132 বয়স : 50 লিঙ্গ : পুরুষ	LQD1394204 ফটো উপলব্ধ	751 নাম : শিখা শর্মা পিতার নাম: নিমাই শর্মা বাড়ির নং : এন0132 বয়স : 36 লিঙ্গ : মহিলা	UPW1121193 ফটো উপলব্ধ	752 নাম : সুবল বিশ্বাস পিতার নাম: সুষ্টিধর বিশ্বাস বাড়ির নং : n0134 বয়স : 76 লিঙ্গ : পুরুষ	WB/11/074/210251 ফটো উপলব্ধ
753 নাম : অষ্টম বিশ্বাস পিতার নাম: সুবল বিশ্বাস বাড়ির নং : n0134 বয়স : 34 লিঙ্গ : পুরুষ	XZF1854272 ফটো উপলব্ধ	754 নাম : সুকান্ত বিশ্বাস পিতার নাম: সুবোল বিশ্বাস বাড়ির নং : n0134 বয়স : 34 লিঙ্গ : পুরুষ	XZF1633668 ফটো উপলব্ধ	755 নাম : দেবলা বিশ্বাস স্বামীর নাম: শ্রীদাম বিশ্বাস বাড়ির নং : n0135 বয়স : 71 লিঙ্গ : মহিলা	WB/11/074/210429 ফটো উপলব্ধ
756 নাম : বিকাশ বিশ্বাস পিতার নাম: বিপ্রদাস বিশ্বাস বাড়ির নং : n0136 বয়স : 66 লিঙ্গ : পুরুষ	LQD2054724 ফটো উপলব্ধ	757 নাম : চন্দনা বিশ্বাস স্বামীর নাম: বিকাশ বিশ্বাস বাড়ির নং : n0136 বয়স : 59 লিঙ্গ : মহিলা	WB/11/074/210376 ফটো উপলব্ধ	758 নাম : গীতারানী বিশ্বাস স্বামীর নাম: ভরত বিশ্বাস বাড়ির নং : n0136 বয়স : 60 লিঙ্গ : মহিলা	WB/11/074/210484 ফটো উপলব্ধ
759 নাম : আদুরী বৈরাগ্য স্বামীর নাম: চিত্তরঞ্জন বৈরাগ্য বাড়ির নং : n0196 বয়স : 49 লিঙ্গ : মহিলা	XZF2888717 ফটো উপলব্ধ	760 নাম : স্বরূপা বিশ্বাস স্বামীর নাম: লিটন বিশ্বাস বাড়ির নং : এন0199 বয়স : 28 লিঙ্গ : মহিলা	XZF2306983 ফটো উপলব্ধ	761 নাম : লিটন বিশ্বাস পিতার নাম: দুলাল বিশ্বাস বাড়ির নং : n0199 বয়স : 43 লিঙ্গ : পুরুষ	LQD1872118 ফটো উপলব্ধ
762 নাম : দীপঙ্কর বৈরাগ্য পিতার নাম: দুলালচন্দ্র বৈরাগ্য বাড়ির নং : n0088 বয়স : 45 লিঙ্গ : পুরুষ	LQD1393750 ফটো উপলব্ধ	763 নাম : পশ্চিম বৈরাগ্য (মন্ডল) স্বামীর নাম: দীপঙ্কর বৈরাগ্য বাড়ির নং : n0088 বয়স : 33 লিঙ্গ : মহিলা	XZF1985639 ফটো উপলব্ধ	764 নাম : অক্ষয় বৈরাগ্য পিতার নাম: সন্ন্যাসী বৈরাগ্য বাড়ির নং : n0089 বয়স : 56 লিঙ্গ : পুরুষ	WB/11/074/210543 ফটো উপলব্ধ
765 নাম : স্বপ্না বৈরাগ্য স্বামীর নাম: অক্ষয় বৈরাগ্য বাড়ির নং : n0089 বয়স : 42 লিঙ্গ : মহিলা	LQD1872126 ফটো উপলব্ধ	766 নাম : অয়ন বৈরাগ্য পিতার নাম: অক্ষয় বৈরাগ্য বাড়ির নং : এন0089 বয়স : 20 লিঙ্গ : পুরুষ	XZF2984276 ফটো উপলব্ধ	767 নাম : মনোরঞ্জন বৈরাগ্য পিতার নাম: গোবিন্দ বৈরাগ্য বাড়ির নং : n0193 বয়স : 69 লিঙ্গ : পুরুষ	WB/11/074/210527 ফটো উপলব্ধ



768	WB/11/074/210210	769	XZF1985688	770	XZF2207033
নাম : অমিতা বৈরাগ্য স্বামীর নাম: মনোরঞ্জন বৈরাগ্য বাড়ির নং : n0193 বয়স : 63 লিঙ্গ : মহিলা	ফটো উপলব্ধ	নাম : বিপ্লব বৈরাগ্য পিতার নাম: মনোরঞ্জন বৈরাগ্য বাড়ির নং : n0193 বয়স : 31 লিঙ্গ : পুরুষ	ফটো উপলব্ধ	নাম : বলাই বৈরাগ্য পিতার নাম: মনোরঞ্জন বৈরাগ্য বাড়ির নং : n0193 বয়স : 29 লিঙ্গ : পুরুষ	ফটো উপলব্ধ
771	WB/11/074/210064	772	LQD2054757	773	XZF1854249
নাম : সুশীল বৈরাগ্য পিতার নাম: গোবিন্দ বৈরাগ্য বাড়ির নং : n0193 বয়স : 56 লিঙ্গ : পুরুষ	ফটো উপলব্ধ	নাম : সুরঞ্জন বৈরাগ্য পিতার নাম: গোবিন্দ বৈরাগ্য বাড়ির নং : n0194 বয়স : 60 লিঙ্গ : পুরুষ	ফটো উপলব্ধ	নাম : গঙ্গা বৈরাগ্য স্বামীর নাম: সুরঞ্জন বৈরাগ্য বাড়ির নং : n0194 বয়স : 54 লিঙ্গ : মহিলা	ফটো উপলব্ধ
774	WB/11/074/210297	775	WB/11/074/210209	776	XZF1985670
নাম : সুনীল বৈরাগ্য পিতার নাম: গোবিন্দ বৈরাগ্য বাড়ির নং : n0195 বয়স : 58 লিঙ্গ : পুরুষ	ফটো উপলব্ধ	নাম : কম্পনা বৈরাগ্য স্বামীর নাম: সুনীল বৈরাগ্য বাড়ির নং : n0195 বয়স : 53 লিঙ্গ : মহিলা	ফটো উপলব্ধ	নাম : সুমন বৈরাগ্য পিতার নাম: সুনীল বৈরাগ্য বাড়ির নং : n0195 বয়স : 31 লিঙ্গ : পুরুষ	ফটো উপলব্ধ
777	XZF2207074	778	WB/11/074/210572	779	XZF1985696
নাম : সুজন বৈরাগ্য পিতার নাম: সুনীল বৈরাগ্য বাড়ির নং : n0195 বয়স : 29 লিঙ্গ : পুরুষ	ফটো উপলব্ধ	নাম : চিত্তরঞ্জন বৈরাগ্য পিতার নাম: গোবিন্দ বৈরাগ্য বাড়ির নং : n0196 বয়স : 73 লিঙ্গ : পুরুষ	ফটো উপলব্ধ	নাম : চন্দন বৈরাগ্য পিতার নাম: চিত্তরঞ্জন বৈরাগ্য বাড়ির নং : n0196 বয়স : 31 লিঙ্গ : পুরুষ	ফটো উপলব্ধ
780	WB/11/074/210130	781	XZF1633783	782	WB/11/074/210299
নাম : বুলুবালা বৈরাগ্য স্বামীর নাম: ভক্ত বৈরাগ্য বাড়ির নং : n0198 বয়স : 66 লিঙ্গ : মহিলা	ফটো উপলব্ধ	নাম : রত্না অধিকারী স্বামীর নাম: কৃষ্ণ অধিকারী বাড়ির নং : n0198 বয়স : 49 লিঙ্গ : মহিলা	ফটো উপলব্ধ	নাম : শুকদেব বৈরাগ্য পিতার নাম: কানাই বৈরাগ্য বাড়ির নং : n0199 বয়স : 66 লিঙ্গ : পুরুষ	ফটো উপলব্ধ
783	WB/11/074/210129	784	XZF0844126	785	XZF1854264
নাম : অঞ্জলী বৈরাগ্য স্বামীর নাম: শুকদেব বৈরাগ্য বাড়ির নং : n0199 বয়স : 59 লিঙ্গ : মহিলা	ফটো উপলব্ধ	নাম : শিখা বিশ্বাস স্বামীর নাম: লক্ষ্মণ বিশ্বাস বাড়ির নং : n0199 বয়স : 50 লিঙ্গ : মহিলা	ফটো উপলব্ধ	নাম : লক্ষ্মী দেবরায় স্বামীর নাম: তপন দেবরায় বাড়ির নং : n0199 বয়স : 41 লিঙ্গ : মহিলা	ফটো উপলব্ধ
786	LQD2198711	787	XZF2680007	788	XZF2098077
নাম : পৌরী মন্ডল স্বামীর নাম: প্রশান্ত মন্ডল বাড়ির নং : n0153 বয়স : 45 লিঙ্গ : মহিলা	ফটো উপলব্ধ	নাম : প্রশান্তকুমার মণ্ডল পিতার নাম: গোষ্ঠ মণ্ডল বাড়ির নং : n0153 বয়স : 55 লিঙ্গ : পুরুষ	ফটো উপলব্ধ	নাম : রাকেশ মন্ডল পিতার নাম: ভক্ত মন্ডল বাড়ির নং : n0188 বয়স : 33 লিঙ্গ : পুরুষ	ফটো উপলব্ধ
789	XZF2845469	790	XZF1633759	791	XZF2680957
নাম : পাপাই মন্ডল পিতার নাম: প্রশান্ত মন্ডল বাড়ির নং : এন0153 বয়স : 22 লিঙ্গ : পুরুষ	ফটো উপলব্ধ	নাম : শোভা মন্ডল স্বামীর নাম: রাম মন্ডল বাড়ির নং : n0189 বয়স : 42 লিঙ্গ : মহিলা	ফটো উপলব্ধ	নাম : সরস্বতী মণ্ডল স্বামীর নাম: গোষ্ঠ মণ্ডল বাড়ির নং : n0153 বয়স : 85 লিঙ্গ : মহিলা	ফটো উপলব্ধ
792	XZF2685212	793	LQD2054583	794	WB/11/074/210570
নাম : শান্তিরাম মন্ডল পিতার নাম: সন্ন্যাসী মণ্ডল বাড়ির নং : n0081 বয়স : 55 লিঙ্গ : পুরুষ	ফটো উপলব্ধ	নাম : উত্তম মণ্ডল পিতার নাম: অমরেশ মণ্ডল বাড়ির নং : n0203 বয়স : 43 লিঙ্গ : পুরুষ	ফটো উপলব্ধ	নাম : সন্ধ্যা মণ্ডল স্বামীর নাম: অমরেশ মণ্ডল বাড়ির নং : n0203 বয়স : 69 লিঙ্গ : মহিলা	ফটো উপলব্ধ
Q 795	LQD2317592	796	WB/11/074/210029	797	XZF2977767
নাম : আনু মণ্ডল স্বামীর নাম: অনন্ত মণ্ডল বাড়ির নং : বয়স : 49 লিঙ্গ : মহিলা	ফটো উপলব্ধ	নাম : অনন্ত মণ্ডল পিতার নাম: কুটিল মণ্ডল বাড়ির নং : n0191 বয়স : 56 লিঙ্গ : পুরুষ	ফটো উপলব্ধ	নাম : রাম মণ্ডল পিতার নাম: কুটিল মণ্ডল বাড়ির নং : n0189 বয়স : 50 লিঙ্গ : পুরুষ	ফটো উপলব্ধ

798 নাম : মিঠু মণ্ডল (বিশ্বাস) স্বামীর নাম: লক্ষ্মন মণ্ডল বাড়ির নং : n0188 বয়স : 40 লিঙ্গ : মহিলা	XZF2098101 ফটো উপলব্ধ	799 নাম : নারদ মন্ডল পিতার নাম: অমরেশ মন্ডল বাড়ির নং : n0203 বয়স : 53 লিঙ্গ : পুরুষ	LQD2054575 ফটো উপলব্ধ	800 নাম : অজয় মন্ডল পিতার নাম: বিজয় মন্ডল বাড়ির নং : n0152 বয়স : 31 লিঙ্গ : পুরুষ	XZF2308302 ফটো উপলব্ধ
801 নাম : সঞ্জিত মণ্ডল পিতার নাম: গোষ্ঠ মণ্ডল বাড়ির নং : n0150 বয়স : 58 লিঙ্গ : পুরুষ	WB/11/074/210137 ফটো উপলব্ধ	802 নাম : নরোত্তম বিশ্বাস পিতার নাম: বলরাম বিশ্বাস বাড়ির নং : n0150 বয়স : 50 লিঙ্গ : পুরুষ	LQD2054765 ফটো উপলব্ধ	803 নাম : আশালতা মন্ডল স্বামীর নাম: সঞ্জিত মন্ডল বাড়ির নং : n0150 বয়স : 47 লিঙ্গ : মহিলা	LQD1984186 ফটো উপলব্ধ
804 নাম : সন্ন্যাসী মণ্ডল পিতার নাম: হরিবোল মণ্ডল বাড়ির নং : n0081 বয়স : 81 লিঙ্গ : পুরুষ	WB/11/074/210071 ফটো উপলব্ধ	805 নাম : সুন্দরী মণ্ডল স্বামীর নাম: রবীন্দ্রনাথ মণ্ডল বাড়ির নং : n0092 বয়স : 67 লিঙ্গ : মহিলা	WB/11/074/210330 ফটো উপলব্ধ	806 নাম : সুবল মণ্ডল পিতার নাম: হারান মণ্ডল বাড়ির নং : n0094 বয়স : 67 লিঙ্গ : পুরুষ	WB/11/074/210171 ফটো উপলব্ধ
807 নাম : প্রমীলা মণ্ডল স্বামীর নাম: সুবল মণ্ডল বাড়ির নং : n0094 বয়স : 63 লিঙ্গ : মহিলা	WB/11/074/210093 ফটো উপলব্ধ	808 নাম : ভিক্রিবানী মণ্ডল স্বামীর নাম: অসিত মণ্ডল বাড়ির নং : n0133 বয়স : 56 লিঙ্গ : মহিলা	WB/11/074/210213 ফটো উপলব্ধ	809 নাম : অমিত কুমার মন্ডল পিতার নাম: অসিত কুমার মন্ডল বাড়ির নং : n0133 বয়স : 35 লিঙ্গ : পুরুষ	XZF1854157 ফটো উপলব্ধ
810 নাম : বাসন্তি মণ্ডল স্বামীর নাম: নিমাই মণ্ডল বাড়ির নং : n0145 বয়স : 71 লিঙ্গ : মহিলা	WB/11/074/210084 ফটো উপলব্ধ	811 নাম : পিন্টু মন্ডল পিতার নাম: নিমাই মন্ডল বাড়ির নং : n0145 বয়স : 41 লিঙ্গ : পুরুষ	LQD1984178 ফটো উপলব্ধ	812 নাম : কল্যাণী মণ্ডল স্বামীর নাম: রবীন্দ্রনাথ মণ্ডল বাড়ির নং : n0149 বয়স : 76 লিঙ্গ : মহিলা	WB/11/074/210170 ফটো উপলব্ধ
813 নাম : বিজয় মণ্ডল পিতার নাম: সন্ন্যাসী মণ্ডল বাড়ির নং : n0152 বয়স : 56 লিঙ্গ : পুরুষ	WB/11/074/210060 ফটো উপলব্ধ	814 নাম : ভারতী মণ্ডল স্বামীর নাম: বিজয় মণ্ডল বাড়ির নং : n0152 বয়স : 51 লিঙ্গ : মহিলা	WB/11/074/210061 ফটো উপলব্ধ	815 নাম : সুজয় মন্ডল পিতার নাম: বিজয় মন্ডল বাড়ির নং : n0152 বয়স : 29 লিঙ্গ : পুরুষ	XZF2207058 ফটো উপলব্ধ
816 নাম : বিশ্বনাথ মণ্ডল পিতার নাম: কালীপদ মণ্ডল বাড়ির নং : n0093 বয়স : 55 লিঙ্গ : পুরুষ	WB/11/074/210438 ফটো উপলব্ধ	817 নাম : রাধি মন্ডল স্বামীর নাম: বিশ্বনাথ মন্ডল বাড়ির নং : n0093 বয়স : 46 লিঙ্গ : মহিলা	XZF1985589 ফটো উপলব্ধ	818 নাম : লক্ষ্মন মণ্ডল পিতার নাম: কুটিল মণ্ডল বাড়ির নং : n0188 বয়স : 52 লিঙ্গ : পুরুষ	WB/11/074/210125 ফটো উপলব্ধ
819 নাম : সন্তোষ মন্ডল পিতার নাম: সন্ন্যাসী মন্ডল বাড়ির নং : n0081 বয়স : 48 লিঙ্গ : পুরুষ	LQD1394675 ফটো উপলব্ধ	820 নাম : মিলনরানী মন্ডল স্বামীর নাম: শান্তিরাম মণ্ডল বাড়ির নং : n0081 বয়স : 51 লিঙ্গ : মহিলা	XZF2685204 ফটো উপলব্ধ	821 নাম : অসীমা বিশ্বাস স্বামীর নাম: নরোত্তম বিশ্বাস বাড়ির নং : n0150 বয়স : 41 লিঙ্গ : মহিলা	XZF1985704 ফটো উপলব্ধ
822 নাম : সন্তিক মন্ডল পিতার নাম: সঞ্জিত মন্ডল বাড়ির নং : n0241 বয়স : 26 লিঙ্গ : পুরুষ	XZF2453439 ফটো উপলব্ধ	823 নাম : শেফালী বিশ্বাস (মন্ডল) পিতার নাম: কালো বিশ্বাস বাড়ির নং : N0151 বয়স : 27 লিঙ্গ : মহিলা	XZF2418499 ফটো উপলব্ধ	824 নাম : সবিতা মন্ডল স্বামীর নাম: ভক্ত মণ্ডল বাড়ির নং : n0185 বয়স : 56 লিঙ্গ : মহিলা	XZF2685220 ফটো উপলব্ধ
825 নাম : শঙ্কর মণ্ডল পিতার নাম: সুধীর মণ্ডল বাড়ির নং : n0185 বয়স : 56 লিঙ্গ : পুরুষ	WB/11/074/210049 ফটো উপলব্ধ	826 নাম : আলিপ মন্ডল পিতার নাম: ভক্ত মন্ডল বাড়ির নং : n0185 বয়স : 29 লিঙ্গ : পুরুষ	XZF2207066 ফটো উপলব্ধ	827 নাম : মিনতী মণ্ডল স্বামীর নাম: রনজীৎ মণ্ডল বাড়ির নং : n0151 বয়স : 58 লিঙ্গ : মহিলা	XZF2680940 ফটো উপলব্ধ

828 নাম : রানঅজীত মন্ডল পিতার নাম: গোষ্ঠ মণ্ডল বাড়ির নং : n0151 বয়স : 62 লিঙ্গ : পুরুষ	XZF2680965 ফটো উপলব্ধ	829 নাম : বিশ্বজিৎ মন্ডল পিতার নাম: রনজিত মন্ডল বাড়ির নং : n0151 বয়স : 34 লিঙ্গ : পুরুষ	XZF1556836 ফটো উপলব্ধ	830 নাম : রাসমনি মন্ডল স্বামীর নাম: নারদ মন্ডল বাড়ির নং : n0217 বয়স : 49 লিঙ্গ : মহিলা	LQD2262814 ফটো উপলব্ধ
831 নাম : সন্ধ্যা মল্লিক স্বামীর নাম: বিশ্বনাথ মল্লিক বাড়ির নং : n0111 বয়স : 40 লিঙ্গ : মহিলা	LQD2391936 ফটো উপলব্ধ	832 নাম : শানন্তা মল্লিক(বিশ্বাস) স্বামীর নাম: সমীর মল্লিক বাড়ির নং : n0111 বয়স : 42 লিঙ্গ : মহিলা	XZF1211788 ফটো উপলব্ধ	833 নাম : সমীর মল্লিক পিতার নাম: বিশ্বনাথ মল্লিক বাড়ির নং : n0111 বয়স : 50 লিঙ্গ : পুরুষ	WB/11/074/210232 ফটো উপলব্ধ
834 নাম : বিশ্বনাথ মল্লিক পিতার নাম: ভুদহরচন্দ্র মল্লিক বাড়ির নং : n0111 বয়স : 61 লিঙ্গ : পুরুষ	XZF2684058 ফটো উপলব্ধ	835 নাম : রাজেশ সূত্রধর পিতার নাম: অজিত সূত্রধর বাড়ির নং : n0110 বয়স : 34 লিঙ্গ : পুরুষ	XZF1756451 ফটো উপলব্ধ	836 নাম : উত্তম সূত্রধর পিতার নাম: অজিত সূত্রধর বাড়ির নং : n0110 বয়স : 40 লিঙ্গ : পুরুষ	LQD2317626 ফটো উপলব্ধ
837 নাম : পুনীমা সূত্রধর স্বামীর নাম: অজিত সূত্রধর বাড়ির নং : n0110 বয়স : 64 লিঙ্গ : মহিলা	WB/11/074/210160 ফটো উপলব্ধ	838 নাম : ঝুমা বিশ্বাস প্রামাণিক স্বামীর নাম: দেবশীষ প্রামাণিক বাড়ির নং : এন0177 বয়স : 34 লিঙ্গ : মহিলা	XZF1634211 ফটো উপলব্ধ	839 নাম : মৈত্রেয়ী বিশ্বাস স্বামীর নাম: উত্তম কুমার বিশ্বাস বাড়ির নং : n0206 বয়স : 44 লিঙ্গ : মহিলা	LQD2317576 ফটো উপলব্ধ
840 নাম : উত্তম কুমার বিশ্বাস পিতার নাম: নিরাপদ বিশ্বাস বাড়ির নং : n0206 বয়স : 49 লিঙ্গ : পুরুষ	WB/11/073/429394 ফটো উপলব্ধ	841 নাম : বিউটা সাধুখা(বিশ্বাস) স্বামীর নাম: দেবশীষ সাধুখা বাড়ির নং : n0206 বয়স : 54 লিঙ্গ : মহিলা	LQD2320083 ফটো উপলব্ধ	842 নাম : দেবশীষ সাধুখা পিতার নাম: সুশীল কুমার সাধুখা বাড়ির নং : n0206 বয়স : 62 লিঙ্গ : পুরুষ	LQD2054773 ফটো উপলব্ধ
843 নাম : নমিতা সাধুখা স্বামীর নাম: সুশীল সাধুখা বাড়ির নং : n0206 বয়স : 79 লিঙ্গ : মহিলা	WB/11/074/210528 ফটো উপলব্ধ	844 নাম : দেবানিক সাধুখা পিতার নাম: দেবব্রত সাধুখা বাড়ির নং : n0098 বয়স : 33 লিঙ্গ : পুরুষ	XZF1854173 ফটো উপলব্ধ	845 নাম : শোভা সাধুখা স্বামীর নাম: দেবব্রত সাধুখা বাড়ির নং : n0098 বয়স : 53 লিঙ্গ : মহিলা	WB/11/074/210342 ফটো উপলব্ধ
846 নাম : দেবব্রত সাধুখা পিতার নাম: সুশীল সাধুখা বাড়ির নং : n0098 বয়স : 56 লিঙ্গ : পুরুষ	WB/11/074/210028 ফটো উপলব্ধ	847 নাম : কাকলী সাধুখা স্বামীর নাম: রাজেশ সাধুখা বাড়ির নং : n0206 বয়স : 47 লিঙ্গ : মহিলা	LQD1394667 ফটো উপলব্ধ	848 নাম : রাজেশ সাধুখা পিতার নাম: শঙ্কর সাধুখা বাড়ির নং : n0206 বয়স : 47 লিঙ্গ : পুরুষ	XZF2685089 ফটো উপলব্ধ
849 নাম : সুশোভন হালদার পিতার নাম: মধুসূদন হালদার বাড়ির নং : এন0167 বয়স : 22 লিঙ্গ : পুরুষ	XZF2845378 ফটো উপলব্ধ	850 নাম : মামনী হালদার স্বামীর নাম: শান্তিপদ হালদার বাড়ির নং : n0169 বয়স : 39 লিঙ্গ : মহিলা	LQD2317600 ফটো উপলব্ধ	851 নাম : শান্তিপদ হালদার পিতার নাম: শম্ভু হালদার বাড়ির নং : n0169 বয়স : 59 লিঙ্গ : পুরুষ	WB/11/074/210603 ফটো উপলব্ধ
852 নাম : যদুনাথ হালদার পিতার নাম: মনাথ হালদার বাড়ির নং : n0167 বয়স : 47 লিঙ্গ : পুরুষ	LQD2391878 ফটো উপলব্ধ	853 নাম : মধুসূদন হালদার পিতার নাম: মনাথ হালদার বাড়ির নং : n0167 বয়স : 56 লিঙ্গ : পুরুষ	XZF2976348 ফটো উপলব্ধ	854 নাম : বুলবুলি হালদার স্বামীর নাম: আকালী হালদার বাড়ির নং : n0169 বয়স : 41 লিঙ্গ : মহিলা	XZF0844753 ফটো উপলব্ধ
855 নাম : হারাধন হালদার পিতার নাম: শম্ভু হালদার বাড়ির নং : n0169 বয়স : 51 লিঙ্গ : পুরুষ	WB/11/074/210418 ফটো উপলব্ধ	856 নাম : অর্চনা হালদার(মন্ডল) স্বামীর নাম: হারাধন হালদার বাড়ির নং : n0169 বয়স : 31 লিঙ্গ : মহিলা	XZF2132900 ফটো উপলব্ধ	857 নাম : বিশ্বজিত হালদার পিতার নাম: কার্তিক হালদার বাড়ির নং : n0169 বয়স : 38 লিঙ্গ : পুরুষ	XZF0844779 ফটো উপলব্ধ



858 নাম : কানন হালদার স্বামীর নাম: মনুখ হালদার বাড়ির নং : n0167 বয়স : 81 লিঙ্গ : মহিলা ফটো উপলব্ধ WB/11/074/210363	859 নাম : বন্দনা হালদার স্বামীর নাম: যদনাথ হালদার বাড়ির নং : n0167 বয়স : 35 লিঙ্গ : মহিলা ফটো উপলব্ধ XZF1633700	860 নাম : শান্তনা হালদার স্বামীর নাম: মধুসূদন হালদার বাড়ির নং : n0167 বয়স : 42 লিঙ্গ : মহিলা ফটো উপলব্ধ XZF0844811
861 নাম : দেবজীত হালদার পিতার নাম: মধুসূদন হালদার বাড়ির নং : এন0167 বয়স : 20 লিঙ্গ : পুরুষ ফটো উপলব্ধ XZF3018306	862 নাম : কাতীক হালদার পিতার নাম: শম্ভু হালদার বাড়ির নং : n0169 বয়স : 67 লিঙ্গ : পুরুষ ফটো উপলব্ধ WB/11/074/210035	863 নাম : পার্বতী হালদার স্বামীর নাম: কাতীক হালদার বাড়ির নং : n0169 বয়স : 58 লিঙ্গ : মহিলা ফটো উপলব্ধ WB/11/074/210482
864 নাম : ধীরেন হালদার পিতার নাম: শম্ভু হালদার বাড়ির নং : n0169 বয়স : 61 লিঙ্গ : পুরুষ ফটো উপলব্ধ WB/11/074/210351	865 নাম : বীনা হালদার স্বামীর নাম: ধীরেন হালদার বাড়ির নং : n0169 বয়স : 30 লিঙ্গ : মহিলা ফটো উপলব্ধ XZF2391159	866 নাম : আকালী হালদার পিতার নাম: শম্ভু হালদার বাড়ির নং : n0169 বয়স : 56 লিঙ্গ : পুরুষ ফটো উপলব্ধ LQD1395029
867 নাম : সঞ্জিতা হালদার পিতার নাম: আকালী হালদার বাড়ির নং : 0এন বয়স : 20 লিঙ্গ : মহিলা ফটো উপলব্ধ XZF2985372	868 নাম : সুদীপ হালদার পিতার নাম: ধীরেন হালদার বাড়ির নং : এন0169 বয়স : 20 লিঙ্গ : পুরুষ ফটো উপলব্ধ XZF2985687	869 নাম : কুশল বিশ্বাস পিতার নাম: শম্ভু হালদার বাড়ির নং : এন0102 বয়স : 20 লিঙ্গ : পুরুষ ফটো উপলব্ধ XZF2994291
870 নাম : অন্তরা বিশ্বাস পিতার নাম: নরোত্তম বিশ্বাস বাড়ির নং : এন0150 বয়স : 19 লিঙ্গ : মহিলা ফটো উপলব্ধ XZF3022837	871 নাম : সুস্মিতা হালদার পিতার নাম: শান্তি হালদার বাড়ির নং : এন0169 বয়স : 19 লিঙ্গ : মহিলা ফটো উপলব্ধ XZF3024403	872 নাম : সায়ারী দে পিতার নাম: লক্ষ্মণ চন্দ্র দে বাড়ির নং : এন0207 বয়স : 19 লিঙ্গ : মহিলা ফটো উপলব্ধ XZF3031226
873 নাম : মৌমি বিশ্বাস পিতার নাম: মহাদেব বিশ্বাস বাড়ির নং : এন0107 বয়স : 19 লিঙ্গ : মহিলা ফটো উপলব্ধ XZF3051620		





নির্বাচক সংখ্যার সারসংক্ষেপ :

A) নির্বাচকের সংখ্যা :

	নির্বাচক তালিকার প্রকৃতি	নির্বাচক তালিকার পরিচিতি :	নির্বাচকের সংখ্যা :				
			পুরুষ	মহিলা	তৃতীয় লিঙ্গ	মোট	
I	মূল তালিকা	মূল তালিকা	বিশেষ নিবিড় সংশোধন ২০২৬ এর চূড়ান্ত ভোটার তালিকার সহিত 09-04-2026 তারিখ অবধি সংশোধিত নির্বাচক তালিকা	447	426	0	873
II	1- সংযোজন তালিকা	সংযোজনী 1	বিশেষ সংক্ষিপ্ত সংশোধন 2026	0	0	0	0
		সংযোজনী 2	ধারাবাহিক সংশোধন 2026	0	0	0	0
		মোট		0	0	0	0
III	2- বিয়োজন তালিকা	সংযোজনী 1	বিশেষ সংক্ষিপ্ত সংশোধন 2026	3	4	0	7
		সংযোজনী 2	ধারাবাহিক সংশোধন 2026	0	1	0	1
		মোট		3	5	0	8
IV	'লিঙ্গ ক্ষেত্রের' পরিবর্তনের কারণে পার্থক্য			0	0	0	0
V	বিচারপ্রক্রিয়ার অধীনস্থ			0	0	0	0
VI	বিচার বিভাগীয় আধিকারিক কর্তৃক বিচারপূর্বক নিষ্পত্তির পর বিয়োজিত			7	6	0	13
নির্বাচকের মোট সংখ্যা (I+II-III+IV-V-VI)				437	415	0	852

B) ক্রটি সংশোধনের সংখ্যা :

নির্বাচক তালিকার প্রকৃতি	নির্বাচক তালিকার পরিচিতি :	ক্রটি সংশোধনের সংখ্যা :
সংযোজনী 1	বিশেষ সংক্ষিপ্ত সংশোধন 2026	0
সংযোজনী 2	ধারাবাহিক সংশোধন 2026	0
	মোট	0

নির্বাচক নিবন্ধন আধিকারিকের স্বাক্ষর

E-মৃত, S-স্থানান্তরিত, R-একাধিকবার অন্তর্ভুক্ত, M-নিখোঁজ, Q-যোগ্য নহে