



নির্বাচক তালিকা 2026 S25 পশ্চিমবঙ্গ

বিধানসভা নির্বাচনক্ষেত্রের নং, নাম ও সংরক্ষণের স্থিতি : 86 - শান্তিপুর (সাধারণ)		অংশ নং : 112																			
বিধানসভা নির্বাচনক্ষেত্রটি যে লোকসভা নির্বাচনক্ষেত্রের / ক্ষেত্রসমূহের অন্তর্ভুক্ত তার নং, নাম ও সংরক্ষণ স্থিতি : 13 - রানাঘাট (তপশীলি জাতি)																					
1. সংশোধনের পূর্ণ বিবরণ																					
সংশোধনের বৎসর :	2026	নির্বাচক তালিকার পরিচিতি : বিশেষ নিবিড় সংশোধন ২০২৬ এর চূড়ান্ত ভোটার তালিকার সহিত 09-04-2026 তারিখ অবধি সংশোধিত নির্বাচক তালিকা																			
ভিত্তি তারিখ :	01-01-2026																				
সংশোধনের প্রকৃতি :	ধারাবাহিক সংশোধন 2026																				
প্রকাশনার তারিখ :	09-04-2026																				
2. অংশ ও নির্বাচনী এলাকার পূর্ণ বিবরণ :																					
অংশের ভাগ নং ও নাম :																					
1-মুচিপাড়া ষ্ট্রিট	<table border="1" style="width: 100%; border-collapse: collapse;"> <tr> <td>প্রধান শহর/গ্রাম</td> <td>: শান্তিপুর</td> </tr> <tr> <td>ওয়ার্ড</td> <td>: 005</td> </tr> <tr> <td>থানা</td> <td>: শান্তিপুর</td> </tr> <tr> <td>গ্রাম পঞ্চগয়েত</td> <td>:</td> </tr> <tr> <td>ব্লক</td> <td>:</td> </tr> <tr> <td>মহকুমা</td> <td>: রানাঘাট</td> </tr> <tr> <td>জেলা</td> <td>: নদীয়া</td> </tr> <tr> <td>পিন</td> <td>: 741404</td> </tr> </table>					প্রধান শহর/গ্রাম	: শান্তিপুর	ওয়ার্ড	: 005	থানা	: শান্তিপুর	গ্রাম পঞ্চগয়েত	:	ব্লক	:	মহকুমা	: রানাঘাট	জেলা	: নদীয়া	পিন	: 741404
প্রধান শহর/গ্রাম						: শান্তিপুর															
ওয়ার্ড						: 005															
থানা						: শান্তিপুর															
গ্রাম পঞ্চগয়েত	:																				
ব্লক	:																				
মহকুমা	: রানাঘাট																				
জেলা	: নদীয়া																				
পিন	: 741404																				
2-রাণাঘাট রোড																					
3-মাঁড়াগড় নতুন পাড়া																					
3. ভোট গ্রহন কেন্দ্রের পূর্ণ বিবরণ :																					
ভোট গ্রহন কেন্দ্রের নং, নাম :		ভোট গ্রহন কেন্দ্রের শ্রেণী :		শহরাঞ্চল																	
112 - তত্ত্ববায় সংঘ প্রাথমিক বিদ্যালয়		এই অংশে সহায়ক ভোটগ্রহন কেন্দ্রের সংখ্যা :		0																	
ভোট গ্রহন কেন্দ্রের ঠিকানা :																					
তত্ত্ববায় সংঘ প্রাথমিক বিদ্যালয়, রুম-2, লক্ষীতলা বাজার																					
4. নির্বাচকের সংখ্যা :																					
প্রথম ক্রমিক নং	শেষ ক্রমিক নং	মোট সংখ্যা																			
		পুরুষ	মহিলা	তৃতীয় লিঙ্গ	মোট																
1	949	445	381	0	826																

নির্বাচক নিবন্ধন আধিকারিকের স্বাক্ষর

Nazri Naksha

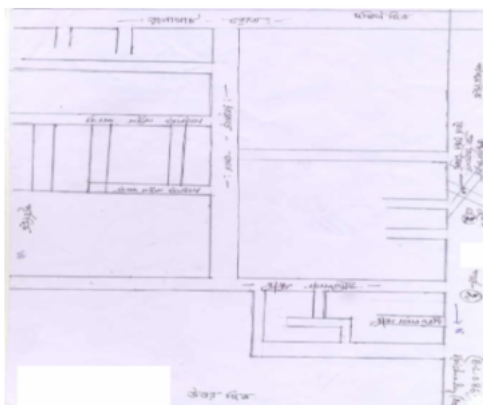

Google Map View

Tantubay Sangha Prathamick Vidyalaya, Room-2
AC_86 / Booth No. - 111

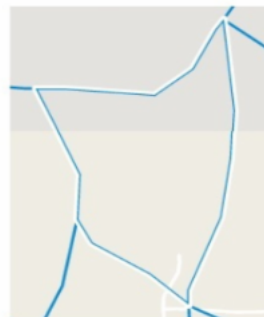

Polling Station Building Front View



Polling Station Front View



Cad View

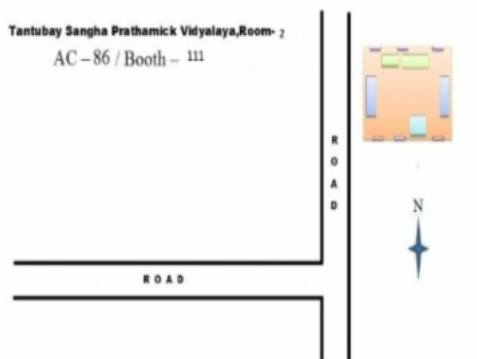

Key MAP View

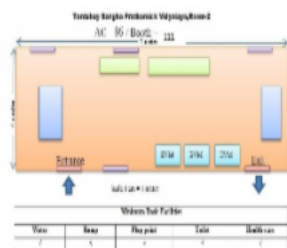

1	STB2480358	নাম : সাগর অধিকারী পিতার নাম: ললিত অধিকারী বাড়ির নং : এন0020 বয়স : 24 লিঙ্গ : পুরুষ	ফটো উপলব্ধ	2	STB2142271	নাম : ললিত অধিকারী মায়ের নাম: বীনারানী অধিকারী বাড়ির নং : এন0000 বয়স : 22 লিঙ্গ : পুরুষ	ফটো উপলব্ধ	3	WB/12/078/312213	নাম : মিতা অধিকারী স্বামীর নাম: মাধব অধিকারী বাড়ির নং : n0020 বয়স : 50 লিঙ্গ : মহিলা	ফটো উপলব্ধ
4	WB/12/078/420467	নাম : মাধব অধিকারী পিতার নাম: খগেন অধিকারী বাড়ির নং : n0020 বয়স : 56 লিঙ্গ : পুরুষ	ফটো উপলব্ধ	5	STB1564293	নাম : বাসন্তী কর স্বামীর নাম: সুভাষ কর বাড়ির নং : এন0000 বয়স : 41 লিঙ্গ : মহিলা	ফটো উপলব্ধ	6	STB2568293	নাম : ববিতা খাতুন পিতার নাম: য়ুসুপ খাতুন বাড়ির নং : এন0000 বয়স : 22 লিঙ্গ : মহিলা	ফটো উপলব্ধ
7	STB1827120	নাম : রমেন ঘোষ পিতার নাম: রতন ঘোষ বাড়ির নং : n0027 বয়স : 30 লিঙ্গ : পুরুষ	ফটো উপলব্ধ	Q 8	WB/12/078/285944	নাম : মঙ্গলা ঘোষ স্বামীর নাম: রতন ঘোষ বাড়ির নং : বয়স : 51 লিঙ্গ : মহিলা	ফটো উপলব্ধ	9	WB/12/078/420580	নাম : রতন ঘোষ পিতার নাম: সত্যচরণ ঘোষ বাড়ির নং : n0027 বয়স : 54 লিঙ্গ : পুরুষ	ফটো উপলব্ধ
10	STB2121234	নাম : বিজলী দাস স্বামীর নাম: স্বপন দাস বাড়ির নং : n0248 বয়স : 30 লিঙ্গ : মহিলা	ফটো উপলব্ধ	11	STB2375509	নাম : সৌভিক দাস পিতার নাম: গোবিন্দ দাস বাড়ির নং : N0037 বয়স : 26 লিঙ্গ : পুরুষ	ফটো উপলব্ধ	12	STB2375491	নাম : সায়েন দাস পিতার নাম: গোবিন্দ দাস বাড়ির নং : N0037 বয়স : 24 লিঙ্গ : পুরুষ	ফটো উপলব্ধ
13	STB2480408	নাম : শুভঙ্কর দাস পিতার নাম: রতন দাস বাড়ির নং : এন0055 বয়স : 24 লিঙ্গ : পুরুষ	ফটো উপলব্ধ	14	STB2568327	নাম : শুভজিৎ দাস পিতার নাম: অসীম দাস বাড়ির নং : এন0056 বয়স : 21 লিঙ্গ : পুরুষ	ফটো উপলব্ধ	15	STB2568194	নাম : সোনালী দাস পিতার নাম: টিনকারী দাস বাড়ির নং : এন0050 বয়স : 22 লিঙ্গ : মহিলা	ফটো উপলব্ধ
16	STB1884790	নাম : মেনকা দাস স্বামীর নাম: কৃষ্ণ দাস বাড়ির নং : n0011 বয়স : 33 লিঙ্গ : মহিলা	ফটো উপলব্ধ	17	DDZ3017787	নাম : কৃষ্ণ দাস পিতার নাম: নীলু দাস বাড়ির নং : n0011 বয়স : 39 লিঙ্গ : পুরুষ	ফটো উপলব্ধ	18	STB1783380	নাম : রাজু দাস পিতার নাম: নীলু দাস বাড়ির নং : n0011 বয়স : 29 লিঙ্গ : পুরুষ	ফটো উপলব্ধ
19	WB/12/078/420112	নাম : সবিতা দাস স্বামীর নাম: নিলু দাস বাড়ির নং : n0011 বয়স : 53 লিঙ্গ : মহিলা	ফটো উপলব্ধ	20	WB/12/078/420110	নাম : নিলু দাস পিতার নাম: পূর্নচন্দ্র দাস বাড়ির নং : n0011 বয়স : 59 লিঙ্গ : পুরুষ	ফটো উপলব্ধ	21	WB/12/078/420361	নাম : পুতুল দাস স্বামীর নাম: জলেশ্বর দাস বাড়ির নং : n0010 বয়স : 61 লিঙ্গ : মহিলা	ফটো উপলব্ধ
22	WB/12/078/420540	নাম : কমল দাস পিতার নাম: কার্তিক দাস বাড়ির নং : n0010 বয়স : 50 লিঙ্গ : পুরুষ	ফটো উপলব্ধ	23	WB/12/078/420353	নাম : নন্দিতা দাস স্বামীর নাম: কার্তিক দাস বাড়ির নং : n0010 বয়স : 66 লিঙ্গ : মহিলা	ফটো উপলব্ধ	24	STB2543098	নাম : রাজেশ দে পিতার নাম: রবিন দে বাড়ির নং : এন0021 বয়স : 28 লিঙ্গ : পুরুষ	ফটো উপলব্ধ
25	STB2376176	নাম : অমিত দে মায়ের নাম: অঞ্জনা দে বাড়ির নং : N0026 বয়স : 24 লিঙ্গ : পুরুষ	ফটো উপলব্ধ	26	DDZ2519478	নাম : সুনিপা দেবনাথ স্বামীর নাম: প্রশান্ত দেবনাথ বাড়ির নং : n0026 বয়স : 42 লিঙ্গ : মহিলা	ফটো উপলব্ধ	27	DDZ3114204	নাম : মেনকা সাহা স্বামীর নাম: বিশ্বজিৎ সাহা বাড়ির নং : n0026 বয়স : 48 লিঙ্গ : মহিলা	ফটো উপলব্ধ
28	STB1670975	নাম : অনিমা দে পিতার নাম: অজয় দে বাড়ির নং : n0026 বয়স : 31 লিঙ্গ : মহিলা	ফটো উপলব্ধ	Q 29	STB1259985	নাম : অঞ্জনা দে স্বামীর নাম: অজয় দে বাড়ির নং : বয়স : 54 লিঙ্গ : মহিলা	ফটো উপলব্ধ	30	DDZ2420800	নাম : শিবেন দে পিতার নাম: রঘুনাথ দে বাড়ির নং : n0021 বয়স : 47 লিঙ্গ : পুরুষ	ফটো উপলব্ধ

31 নাম : টুসি দে (ভদ্র) স্বামীর নাম: রবীন দে বাড়ির নং : বয়স : 47 লিঙ্গ : মহিলা	STB1259969 ফটো উপলব্ধ	32 নাম : রবীন দে পিতার নাম: রঘুনাথ দে বাড়ির নং : n0021 বয়স : 54 লিঙ্গ : পুরুষ	WB/12/078/420407 ফটো উপলব্ধ	33 নাম : মিনতী দে স্বামীর নাম: রঘুনাথ দে বাড়ির নং : n0021 বয়স : 81 লিঙ্গ : মহিলা	WB/12/078/420225 ফটো উপলব্ধ
34 নাম : সৌরভ দেব পিতার নাম: শ্যামল দেব বাড়ির নং : এন০১৭৮ বয়স : 22 লিঙ্গ : পুরুষ	STB2542983 ফটো উপলব্ধ	35 নাম : পয়েল দেবনাথ স্বামীর নাম: রাজা দেবনাথ বাড়ির নং : এন0192 বয়স : 24 লিঙ্গ : মহিলা	STB2543288 ফটো উপলব্ধ	36 নাম : সুখরঞ্জন দেবনাথ পিতার নাম: গনপতি দেবনাথ বাড়ির নং : এন০০০৯ বয়স : 26 লিঙ্গ : পুরুষ	STB2542835 ফটো উপলব্ধ
37 নাম : সজল বিশ্বাস পিতার নাম: সশাধর বিশ্বাস বাড়ির নং : এন0000 বয়স : 22 লিঙ্গ : পুরুষ	STB2567790 ফটো উপলব্ধ	38 নাম : সুফল দেবনাথ পিতার নাম: যুগল দেবনাথ বাড়ির নং : n0007 বয়স : 43 লিঙ্গ : পুরুষ	DDZ2420859 ফটো উপলব্ধ	39 নাম : পিউ দেবনাথ পিতার নাম: প্রতাপ দেবনাথ বাড়ির নং : এন000৮ বয়স : 22 লিঙ্গ : মহিলা	STB2542934 ফটো উপলব্ধ
40 নাম : সুবির দেবনাথ পিতার নাম: আনন্দ দেবনাথ বাড়ির নং : N000 বয়স : 33 লিঙ্গ : পুরুষ	STB2375772 ফটো উপলব্ধ	41 নাম : সাগর দেবনাথ পিতার নাম: কাজল দেবনাথ বাড়ির নং : এন002 বয়স : 23 লিঙ্গ : পুরুষ	STB2480465 ফটো উপলব্ধ	42 নাম : মল্লিক অক্ষয় পিতার নাম: সাধন অধিকার বাড়ির নং : এন0002 বয়স : 27 লিঙ্গ : মহিলা	STB2474740 ফটো উপলব্ধ
43 নাম : দীপিকা ঘোষ স্বামীর নাম: রামেন ঘোষ বাড়ির নং : এন0019 বয়স : 23 লিঙ্গ : মহিলা	STB2480549 ফটো উপলব্ধ	44 নাম : অর্পিতা দেবনাথ (নাথ) স্বামীর নাম: অনুপ কুমার দেবনাথ বাড়ির নং : n0024 বয়স : 31 লিঙ্গ : মহিলা	XLL1680057 ফটো উপলব্ধ	45 নাম : রত্না দেবনাথ (রায়) স্বামীর নাম: আনন্দ দেবনাথ বাড়ির নং : n0007 বয়স : 46 লিঙ্গ : মহিলা	STB2005908 ফটো উপলব্ধ
46 নাম : তপু দেবনাথ পিতার নাম: গোপাল দেবনাথ বাড়ির নং : N0006 বয়স : 26 লিঙ্গ : পুরুষ	STB2094589 ফটো উপলব্ধ	47 নাম : অনীল দেবনাথ পিতার নাম: বীরেন দেবনাথ বাড়ির নং : N0012 বয়স : 60 লিঙ্গ : পুরুষ	STB2059434 ফটো উপলব্ধ	48 নাম : রাজা দেবনাথ পিতার নাম: গণেশ দেবনাথ বাড়ির নং : এন0192 বয়স : 30 লিঙ্গ : পুরুষ	STB2142131 ফটো উপলব্ধ
49 নাম : কানাই দেবনাথ পিতার নাম: গৌতম দেবনাথ বাড়ির নং : 10/1/1 বয়স : 32 লিঙ্গ : পুরুষ	STB1592963 ফটো উপলব্ধ	50 নাম : রিশা দেবনাথ পিতার নাম: রতন দেবনাথ বাড়ির নং : এন0000 বয়স : 22 লিঙ্গ : মহিলা	STB2604817 ফটো উপলব্ধ	51 নাম : রচনা দেবনাথ স্বামীর নাম: রাজু দেবনাথ বাড়ির নং : এন0000 বয়স : 21 লিঙ্গ : মহিলা	STB2567766 ফটো উপলব্ধ
52 নাম : বকুল দেবনাথ স্বামীর নাম: কাজল দেবনাথ বাড়ির নং : n0016 বয়স : 65 লিঙ্গ : মহিলা	STB2613800 ফটো উপলব্ধ	53 নাম : কাজল দেবনাথ পিতার নাম: হরিকমল দেবনাথ বাড়ির নং : n0016 বয়স : 68 লিঙ্গ : পুরুষ	STB2613693 ফটো উপলব্ধ	54 নাম : স্বপ্না দেবনাথ স্বামীর নাম: চেতন্য দেবনাথ বাড়ির নং : n0030 বয়স : 43 লিঙ্গ : মহিলা	DDZ2815314 ফটো উপলব্ধ
55 নাম : চেতন্য দেবনাথ পিতার নাম: সুকুমার দেবনাথ বাড়ির নং : n0029 বয়স : 48 লিঙ্গ : পুরুষ	DDZ1816982 ফটো উপলব্ধ	56 নাম : বিজয় দেবনাথ পিতার নাম: বিশ্বনাথ দেবনাথ বাড়ির নং : n0028 বয়স : 44 লিঙ্গ : পুরুষ	DDZ2518769 ফটো উপলব্ধ	57 নাম : অর্চনা দেবনাথ স্বামীর নাম: বিশ্বনাথ দেবনাথ বাড়ির নং : n0028 বয়স : 71 লিঙ্গ : মহিলা	WB/12/078/420221 ফটো উপলব্ধ
58 নাম : অসীম দেবনাথ পিতার নাম: অশোক দেবনাথ বাড়ির নং : n0024 বয়স : 41 লিঙ্গ : পুরুষ	DDZ2690329 ফটো উপলব্ধ	59 নাম : অনুপ দেবনাথ পিতার নাম: অশোক দেবনাথ বাড়ির নং : n0024 বয়স : 44 লিঙ্গ : পুরুষ	DDZ1902337 ফটো উপলব্ধ	60 নাম : অশোক দেবনাথ পিতার নাম: বিষ্ণুপদ দেবনাথ বাড়ির নং : n0024 বয়স : 73 লিঙ্গ : পুরুষ	WB/12/078/420076 ফটো উপলব্ধ

61	LLR2631604	নাম : কাকলী দেবনাথ স্বামীর নাম: কাকলি দেবনাথ বাড়ির নং : n0022 বয়স : 42 লিঙ্গ : মহিলা	ফটো উপলব্ধ	62	DDZ1902345	নাম : জয়দেব দেবনাথ পিতার নাম: গোবিন্দ দেবনাথ বাড়ির নং : n0022 বয়স : 48 লিঙ্গ : পুরুষ	ফটো উপলব্ধ	Q 63	DDZ2816296	নাম : ক্ষমা দেবনাথ স্বামীর নাম: গোপাল দেবনাথ বাড়ির নং : বয়স : 47 লিঙ্গ : মহিলা	ফটো উপলব্ধ
64	DDZ3017746	নাম : বনমা দেবনাথ স্বামীর নাম: রতন দেবনাথ বাড়ির নং : n0019 বয়স : 43 লিঙ্গ : মহিলা	ফটো উপলব্ধ	65	WB/12/078/420598	নাম : রতন দেবনাথ পিতার নাম: রাসমোহন দেবনাথ বাড়ির নং : n0019 বয়স : 50 লিঙ্গ : পুরুষ	ফটো উপলব্ধ	66	STB1670967	নাম : রাজ দেবনাথ পিতার নাম: রাখাল দেবনাথ বাড়ির নং : n0019 বয়স : 30 লিঙ্গ : পুরুষ	ফটো উপলব্ধ
67	WB/12/078/420268	নাম : নীলীমা দেবনাথ স্বামীর নাম: রাখাল দেবনাথ বাড়ির নং : n0019 বয়স : 50 লিঙ্গ : মহিলা	ফটো উপলব্ধ	68	WB/12/078/420420	নাম : রাখাল দেবনাথ পিতার নাম: রাসমোহন দেবনাথ বাড়ির নং : n0019 বয়স : 56 লিঙ্গ : পুরুষ	ফটো উপলব্ধ	69	WB/12/078/420249	নাম : পারুল দেবনাথ স্বামীর নাম: নিখিল দেবনাথ বাড়ির নং : n0018 বয়স : 71 লিঙ্গ : মহিলা	ফটো উপলব্ধ
70	WB/12/078/420007	নাম : শিবশঙ্কর দেবনাথ পিতার নাম: কৃষ্ণকমল দেবনাথ বাড়ির নং : n0017 বয়স : 51 লিঙ্গ : পুরুষ	ফটো উপলব্ধ	71	DDZ2420818	নাম : মিতালী দেবনাথ স্বামীর নাম: কাজল দেবনাথ বাড়ির নং : n0016 বয়স : 47 লিঙ্গ : মহিলা	ফটো উপলব্ধ	Q 72	DDZ2816262	নাম : নিতাই দেবনাথ পিতার নাম: অখিল দেবনাথ বাড়ির নং : বয়স : 48 লিঙ্গ : পুরুষ	ফটো উপলব্ধ
73	WB/12/078/420164	নাম : দীপালী দেবনাথ স্বামীর নাম: অখিল দেবনাথ বাড়ির নং : n0013 বয়স : 61 লিঙ্গ : মহিলা	ফটো উপলব্ধ	74	STB1395342	নাম : ঝুমুর রানী দেবনাথ(নাথ) স্বামীর নাম: জিতেন দেবনাথ বাড়ির নং : n0012 বয়স : 47 লিঙ্গ : মহিলা	ফটো উপলব্ধ	75	WB/12/078/420387	নাম : শিখা দেবনাথ স্বামীর নাম: বীরেন দেবনাথ বাড়ির নং : n0012 বয়স : 56 লিঙ্গ : মহিলা	ফটো উপলব্ধ
76	WB/12/078/420261	নাম : বীরেন দেবনাথ পিতার নাম: কালীপদ দেবনাথ বাড়ির নং : n0012 বয়স : 66 লিঙ্গ : পুরুষ	ফটো উপলব্ধ	77	STB0462614	নাম : আশালতা দেবনাথ স্বামীর নাম: গনপতি দেবনাথ বাড়ির নং : n0009 বয়স : 38 লিঙ্গ : মহিলা	ফটো উপলব্ধ	78	WB/12/078/420327	নাম : সুবল দেবনাথ পিতার নাম: পুলিন দেবনাথ বাড়ির নং : n0003 বয়স : 71 লিঙ্গ : পুরুষ	ফটো উপলব্ধ
79	DDZ2420834	নাম : কাজল দেবনাথ পিতার নাম: কালীপদ দেবনাথ বাড়ির নং : n0002 বয়স : 47 লিঙ্গ : পুরুষ	ফটো উপলব্ধ	80	WB/12/078/420571	নাম : বাসন্তী দেবনাথ স্বামীর নাম: কালীপদ দেবনাথ বাড়ির নং : n0002 বয়স : 66 লিঙ্গ : মহিলা	ফটো উপলব্ধ	81	WB/12/078/420572	নাম : মীরা দেবনাথ স্বামীর নাম: সুবল দেবনাথ বাড়ির নং : n0003 বয়স : 57 লিঙ্গ : মহিলা	ফটো উপলব্ধ
82	DDZ2816254	নাম : গোপাল দেবনাথ পিতার নাম: সুবল দেবনাথ বাড়ির নং : n0003 বয়স : 43 লিঙ্গ : পুরুষ	ফটো উপলব্ধ	83	STB1259902	নাম : বাসনা দেবনাথ স্বামীর নাম: গোপাল দেবনাথ বাড়ির নং : n0003 বয়স : 36 লিঙ্গ : মহিলা	ফটো উপলব্ধ	84	WB/12/078/420574	নাম : মায়াদেবনাথ স্বামীর নাম: সুকুমার দেবনাথ বাড়ির নং : n0003 বয়স : 63 লিঙ্গ : মহিলা	ফটো উপলব্ধ
85	DDZ2816270	নাম : আনন্দ দেবনাথ পিতার নাম: সুকুমার দেবনাথ বাড়ির নং : n0003 বয়স : 44 লিঙ্গ : পুরুষ	ফটো উপলব্ধ	86	DDZ2816288	নাম : প্রশান্ত দেবনাথ পিতার নাম: সুকুমার দেবনাথ বাড়ির নং : n0003 বয়স : 41 লিঙ্গ : পুরুষ	ফটো উপলব্ধ	87	DDZ2690956	নাম : কানন মজুমদার পিতার নাম: জয়দেব মজুমদার বাড়ির নং : n0003 বয়স : 40 লিঙ্গ : মহিলা	ফটো উপলব্ধ
88	WB/12/078/420196	নাম : নারায়ন দেবনাথ পিতার নাম: পুলিন দেবনাথ বাড়ির নং : n0004 বয়স : 58 লিঙ্গ : পুরুষ	ফটো উপলব্ধ	89	WB/12/078/420199	নাম : বাসন্তী দেবনাথ স্বামীর নাম: নারায়ন দেবনাথ বাড়ির নং : n0004 বয়স : 53 লিঙ্গ : মহিলা	ফটো উপলব্ধ	90	DDZ3017779	নাম : অচিন্ত দেবনাথ পিতার নাম: নারায়ন দেবনাথ বাড়ির নং : n0004 বয়স : 39 লিঙ্গ : পুরুষ	ফটো উপলব্ধ



91 নাম : অর্জুন দেবনাথ পিতার নাম: নারায়ণ দেবনাথ বাড়ির নং : n0004 বয়স : 35 লিঙ্গ : পুরুষ	STB1259910 ফটো উপলব্ধ	92 নাম : মদন দেবনাথ পিতার নাম: সুধীর দেবনাথ বাড়ির নং : n0006 বয়স : 56 লিঙ্গ : পুরুষ	WB/12/078/420145 ফটো উপলব্ধ	93 নাম : রাধারানী দেবনাথ স্বামীর নাম: মদন দেবনাথ বাড়ির নং : n0006 বয়স : 51 লিঙ্গ : মহিলা	WB/12/078/420146 ফটো উপলব্ধ
94 নাম : বাপন দেবনাথ পিতার নাম: মদন দেবনাথ বাড়ির নং : n0006 বয়স : 35 লিঙ্গ : পুরুষ	STB1259928 ফটো উপলব্ধ	95 নাম : গোপাল দেবনাথ মায়ের নাম: লক্ষী দেবনাথ বাড়ির নং : n0006 বয়স : 49 লিঙ্গ : পুরুষ	DDZ2518777 ফটো উপলব্ধ	96 নাম : দিপালী দেবনাথ (বঙ্গ) স্বামীর নাম: সুফল দেবনাথ বাড়ির নং : n0007 বয়স : 41 লিঙ্গ : মহিলা	DDZ3114196 ফটো উপলব্ধ
97 নাম : সুজয় দেবনাথ পিতার নাম: নিরঞ্জন দেবনাথ বাড়ির নং : 20/2 বয়স : 39 লিঙ্গ : পুরুষ	DDZ3017753 ফটো উপলব্ধ	98 নাম : আনন্দ দেবনাথ পিতার নাম: কালিপদ দেবনাথ বাড়ির নং : n0012 বয়স : 52 লিঙ্গ : পুরুষ	WB/12/078/420116 ফটো উপলব্ধ	99 নাম : বাসনা দেবনাথ স্বামীর নাম: গোরহরি দেবনাথ বাড়ির নং : n0008 বয়স : 66 লিঙ্গ : মহিলা	WB/12/078/420203 ফটো উপলব্ধ
100 নাম : প্রতাপ দেবনাথ পিতার নাম: গৌরহরি দেবনাথ বাড়ির নং : n0008 বয়স : 54 লিঙ্গ : পুরুষ	WB/12/078/420089 ফটো উপলব্ধ	101 নাম : শিপ্রা দেবনাথ স্বামীর নাম: প্রতাপ দেবনাথ বাড়ির নং : n0008 বয়স : 49 লিঙ্গ : মহিলা	DDZ2302685 ফটো উপলব্ধ	102 নাম : সীমা দেবনাথ স্বামীর নাম: উত্তম দেবনাথ বাড়ির নং : n0008 বয়স : 42 লিঙ্গ : মহিলা	MTM2266849 ফটো উপলব্ধ
103 নাম : সুদেবী দেবনাথ স্বামীর নাম: নিরাপদ দেবনাথ বাড়ির নং : n0009 বয়স : 72 লিঙ্গ : মহিলা	WB/12/078/420404 ফটো উপলব্ধ	104 নাম : গনপতি দেবনাথ পিতার নাম: নিরাপদ দেবনাথ বাড়ির নং : n0009 বয়স : 53 লিঙ্গ : পুরুষ	WB/12/078/420556 ফটো উপলব্ধ	105 নাম : রত্না দেবনাথ স্বামীর নাম: বিজয় দেবনাথ বাড়ির নং : n0024 বয়স : 35 লিঙ্গ : মহিলা	STB1884832 ফটো উপলব্ধ
106 নাম : সন্তোষ দেবনাথ পিতার নাম: গনেশ দেবনাথ বাড়ির নং : n0192 বয়স : 29 লিঙ্গ : পুরুষ	STB1884816 ফটো উপলব্ধ	107 নাম : গনেশ দেবনাথ পিতার নাম: সুবল দেবনাথ বাড়ির নং : n0192 বয়স : 56 লিঙ্গ : পুরুষ	WB/12/078/414911 ফটো উপলব্ধ	108 নাম : ভারতী দেবনাথ স্বামীর নাম: গনেশ দেবনাথ বাড়ির নং : n0191 বয়স : 52 লিঙ্গ : মহিলা	WB/12/078/414977 ফটো উপলব্ধ
109 নাম : সম্পদ দেবনাথ (প্রামানিক) স্বামীর নাম: শিবশঙ্কর দেবনাথ বাড়ির নং : n0031 বয়স : 39 লিঙ্গ : মহিলা	STB1173343 ফটো উপলব্ধ	110 নাম : আবুত্বি দের্রি পিতার নাম: বিশ্বজিৎ দেব্র বাড়ির নং : এন0000 বয়স : 22 লিঙ্গ : মহিলা	STB2568236 ফটো উপলব্ধ	111 নাম : পূজা নন্দী পিতার নাম: দিলীপ নন্দী বাড়ির নং : N0130 বয়স : 27 লিঙ্গ : মহিলা	STB2376051 ফটো উপলব্ধ
112 নাম : শিপ্রা বিশ্বাস পিতার নাম: অর্জুন বিশ্বাস বাড়ির নং : এন0130 বয়স : 22 লিঙ্গ : মহিলা	STB2567931 ফটো উপলব্ধ	113 নাম : ইতু নাথ স্বামীর নাম: রাধেশ্যাম নাথ বাড়ির নং : n0005 বয়স : 50 লিঙ্গ : মহিলা	WB/12/078/420529 ফটো উপলব্ধ	114 নাম : সম্পদ নাথ পিতার নাম: রাধেশ্যাম নাথ বাড়ির নং : N0005 বয়স : 28 লিঙ্গ : পুরুষ	STB2376200 ফটো উপলব্ধ
115 নাম : পূর্ণিমা প্রামানিক স্বামীর নাম: জগন্নাথ প্রামানিক বাড়ির নং : n0015 বয়স : 45 লিঙ্গ : মহিলা	DDZ2816312 ফটো উপলব্ধ	116 নাম : জগন্নাথ প্রামানিক পিতার নাম: সুকুমার প্রামানিক বাড়ির নং : n0015 বয়স : 49 লিঙ্গ : পুরুষ	DDZ2420875 ফটো উপলব্ধ	117 নাম : সুকুমার প্রামানিক পিতার নাম: গুরুদাস প্রামানিক বাড়ির নং : n0015 বয়স : 66 লিঙ্গ : পুরুষ	WB/12/078/420264 ফটো উপলব্ধ
118 নাম : অভিজিৎ পাল পিতার নাম: নির্মল পাল বাড়ির নং : N0033 বয়স : 25 লিঙ্গ : পুরুষ	STB2375673 ফটো উপলব্ধ	119 নাম : নিলীমা পাল পিতার নাম: নিখিল পাল বাড়ির নং : N0086 বয়স : 24 লিঙ্গ : মহিলা	STB2375541 ফটো উপলব্ধ	120 নাম : লক্ষ্মণ পাল পিতার নাম: নির্মল পাল বাড়ির নং : এন0000 বয়স : 23 লিঙ্গ : পুরুষ	STB2480473 ফটো উপলব্ধ



121 নাম : আশা রানী পাল স্বামীর নাম : নিরায়ণ চন্দ্র পাল বাড়ির নং : এন0090 বয়স : 32 লিঙ্গ : মহিলা	STB2480341 ফটো উপলব্ধ	122 নাম : শিপ্রা বিশ্বাস স্বামীর নাম : স্বপ্ন বিশ্বাস বাড়ির নং : এন0114 বয়স : 27 লিঙ্গ : মহিলা	STB2543189 ফটো উপলব্ধ	123 নাম : ভীম বিশ্বাস পিতার নাম : জীবেন বিশ্বাস বাড়ির নং : এন0103 বয়স : 38 লিঙ্গ : পুরুষ	STB2480325 ফটো উপলব্ধ
124 নাম : মৌসুমী দাস স্বামীর নাম : নিতাই দেবনাথ বাড়ির নং : এন0001 বয়স : 27 লিঙ্গ : মহিলা	STB2004562 ফটো উপলব্ধ	125 নাম : বাপি বিশ্বাস পিতার নাম : শ্যামল বিশ্বাস বাড়ির নং : N0128 বয়স : 24 লিঙ্গ : মহিলা	STB2375442 ফটো উপলব্ধ	126 নাম : গৌরী সরকার পিতার নাম : পঞ্চানন সরকার বাড়ির নং : N0001 বয়স : 24 লিঙ্গ : মহিলা	STB2375475 ফটো উপলব্ধ
127 নাম : মহানন্দ বিশ্বাস পিতার নাম : অজিত বিশ্বাস বাড়ির নং : N0114 বয়স : 24 লিঙ্গ : পুরুষ	STB2375467 ফটো উপলব্ধ	128 নাম : সৌরভ বিশ্বাস পিতার নাম : রমেশ বিশ্বাস বাড়ির নং : N0089 বয়স : 24 লিঙ্গ : পুরুষ	STB2375558 ফটো উপলব্ধ	129 নাম : গৌরাজ সরকার পিতার নাম : গৌতম সরকার বাড়ির নং : N0001 বয়স : 26 লিঙ্গ : পুরুষ	STB2375426 ফটো উপলব্ধ
130 নাম : টুনটুন বিশ্বাস স্বামীর নাম : দেবাশিষ দুর্লভ বাড়ির নং : N0174 বয়স : 27 লিঙ্গ : মহিলা	STB2376242 ফটো উপলব্ধ	131 নাম : সন্টু সেখ পিতার নাম : ছাবদার সেখ বাড়ির নং : N0001 বয়স : 25 লিঙ্গ : পুরুষ	STB2375517 ফটো উপলব্ধ	132 নাম : সজল শর্মা পিতার নাম : গুরুদাস শর্মা বাড়ির নং : এন0001 বয়স : 23 লিঙ্গ : পুরুষ	STB2480499 ফটো উপলব্ধ
133 নাম : বুদ্ধিশ্বর বিশ্বাস পিতার নাম : মুরারী বিশ্বাস বাড়ির নং : এন0001 বয়স : 31 লিঙ্গ : পুরুষ	STB2480572 ফটো উপলব্ধ	134 নাম : মণিমোহন বিশ্বাস পিতার নাম : মুরারী বিশ্বাস বাড়ির নং : এন0000 বয়স : 35 লিঙ্গ : পুরুষ	STB2480580 ফটো উপলব্ধ	135 নাম : পূজা রায় স্বামীর নাম : গোপাল রায় বাড়ির নং : এন0001 বয়স : 24 লিঙ্গ : মহিলা	STB2480566 ফটো উপলব্ধ
136 নাম : রতন বিশ্বাস স্বামীর নাম : সুজিত বিশ্বাস বাড়ির নং : এন0106 বয়স : 24 লিঙ্গ : মহিলা	STB2480366 ফটো উপলব্ধ	137 নাম : দিপঙ্কর বিশ্বাস পিতার নাম : শংকর বিশ্বাস বাড়ির নং : এন0095 বয়স : 24 লিঙ্গ : পুরুষ	STB2480382 ফটো উপলব্ধ	138 নাম : বদন বিশ্বাস মায়ের নাম : সুমিত্রা বিশ্বাস বাড়ির নং : এন0113 বয়স : 24 লিঙ্গ : পুরুষ	STB2480457 ফটো উপলব্ধ
139 নাম : সাখি বিশ্বাস পিতার নাম : নিমল বিশ্বাস বাড়ির নং : এন0003 বয়স : 26 লিঙ্গ : মহিলা	STB2480564 ফটো উপলব্ধ	140 নাম : স্বপ্ন বিশ্বাস পিতার নাম : অমর বিশ্বাস বাড়ির নং : এন0112 বয়স : 27 লিঙ্গ : পুরুষ	STB2480390 ফটো উপলব্ধ	141 নাম : পূর্ণিমা বিশ্বাস স্বামীর নাম : মুরারী বিশ্বাস বাড়ির নং : n0247 বয়স : 50 লিঙ্গ : মহিলা	STB2113553 ফটো উপলব্ধ
142 নাম : মুরারী বিশ্বাস পিতার নাম : প্রিয়নাথ বিশ্বাস বাড়ির নং : n0231 বয়স : 63 লিঙ্গ : পুরুষ	STB2112696 ফটো উপলব্ধ	143 নাম : বিকাশ দেবনাথ পিতার নাম : গণেশ দেবনাথ বাড়ির নং : এন0001 বয়স : 25 লিঙ্গ : পুরুষ	STB2142123 ফটো উপলব্ধ	144 নাম : মন্দিরা বিশ্বাস অধিকারী স্বামীর নাম : মিহির অধিকারী বাড়ির নং : এন0060 বয়স : 23 লিঙ্গ : মহিলা	STB2480416 ফটো উপলব্ধ
145 নাম : গোপাল বোস পিতার নাম : নিরাপদ বোস বাড়ির নং : n0025 বয়স : 50 লিঙ্গ : পুরুষ	STB2610244 ফটো উপলব্ধ	146 নাম : রাখী বোস স্বামীর নাম : গোপাল বোস বাড়ির নং : n0025 বয়স : 37 লিঙ্গ : মহিলা	STB1259977 ফটো উপলব্ধ	147 নাম : মীরা রানী বোস স্বামীর নাম : নিরাপদ বোস বাড়ির নং : n0025 বয়স : 71 লিঙ্গ : মহিলা	STB2410751 ফটো উপলব্ধ
148 নাম : হৃদয় ভদ্র পিতার নাম : সত্যেন্দ্র নাথ ভদ্র বাড়ির নং : এন0159 বয়স : 24 লিঙ্গ : পুরুষ	STB2480374 ফটো উপলব্ধ	149 নাম : রূপালী মজুমদার স্বামীর নাম : দীপক মজুমদার বাড়ির নং : এন0000 বয়স : 22 লিঙ্গ : মহিলা	STB2543247 ফটো উপলব্ধ	150 নাম : রাহুল মজুমদার মায়ের নাম : ছবি খাতুন বিবি বাড়ির নং : এন0000 বয়স : 22 লিঙ্গ : পুরুষ	STB2543031 ফটো উপলব্ধ

151 নাম : বিজয় রায় পিতার নাম: বিধান রায় বাড়ির নং : এন0158 বয়স : 24 লিঙ্গ : পুরুষ	STB2543221 ফটো উপলব্ধ	152 নাম : লিখোন রায় পিতার নাম: অনাথ রায় বাড়ির নং : এন0127 বয়স : 25 লিঙ্গ : পুরুষ	STB2543155 ফটো উপলব্ধ	153 নাম : রঞ্জন রায় পিতার নাম: রামপ্রকাশ রায় বাড়ির নং : N0075 বয়স : 23 লিঙ্গ : পুরুষ	STB2375590 ফটো উপলব্ধ
154 নাম : সজয় বিশ্বাস পিতার নাম: সন্তোষ বিশ্বাস বাড়ির নং : এন0013 বয়স : 36 লিঙ্গ : পুরুষ	XLL2071645 ফটো উপলব্ধ	155 নাম : সজয় রায় পিতার নাম: দিলীপ রায় বাড়ির নং : এন0126 বয়স : 26 লিঙ্গ : পুরুষ	STB2142156 ফটো উপলব্ধ	156 নাম : পম্পা রায় স্বামীর নাম: দেবশীষ রায় বাড়ির নং : n0014 বয়স : 32 লিঙ্গ : মহিলা	STB1563931 ফটো উপলব্ধ
157 নাম : দেবশীষ রায় পিতার নাম: নুপেন রায় বাড়ির নং : n0014 বয়স : 42 লিঙ্গ : পুরুষ	DDZ2816320 ফটো উপলব্ধ	158 নাম : চঞ্চলা রায় স্বামীর নাম: নুপেন রায় বাড়ির নং : n0014 বয়স : 62 লিঙ্গ : মহিলা	STB2275006 ফটো উপলব্ধ	159 নাম : নুপেন রায় পিতার নাম: ছিদাম রায় বাড়ির নং : n0014 বয়স : 66 লিঙ্গ : পুরুষ	STB2275014 ফটো উপলব্ধ
160 নাম : সুচন্দ্রা দে স্বামীর নাম: শিবেন দে বাড়ির নং : এন0023 বয়স : 33 লিঙ্গ : মহিলা	STB2152726 ফটো উপলব্ধ	161 নাম : ছন্দা লহরী পিতার নাম: অসীম লহরী বাড়ির নং : n0023 বয়স : 46 লিঙ্গ : মহিলা	DDZ3017803 ফটো উপলব্ধ	162 নাম : বাসন্তী লহরী স্বামীর নাম: অসীম লহরী বাড়ির নং : n0023 বয়স : 67 লিঙ্গ : মহিলা	WB/12/078/420031 ফটো উপলব্ধ
163 নাম : অসীম লহরী পিতার নাম: লক্ষনচন্দ্র লহরী বাড়ির নং : n0023 বয়স : 78 লিঙ্গ : পুরুষ	STB2235182 ফটো উপলব্ধ	164 নাম : বিকাশ সাউ পিতার নাম: নন্দকিশোর সাউ বাড়ির নং : এন0071 বয়স : 21 লিঙ্গ : পুরুষ	STB2568350 ফটো উপলব্ধ	165 নাম : বিকাশ সূত্রধর পিতার নাম: বিপ্লব সূত্রধর বাড়ির নং : N0058 বয়স : 24 লিঙ্গ : পুরুষ	STB2375616 ফটো উপলব্ধ
166 নাম : নন্দিতা সূত্রধর স্বামীর নাম: বিক্রম সূত্রধর বাড়ির নং : এন0058 বয়স : 22 লিঙ্গ : মহিলা	STB2543064 ফটো উপলব্ধ	167 নাম : সযমা সরকার স্বামীর নাম: ভাবেশ সরকার বাড়ির নং : এন0166 বয়স : 43 লিঙ্গ : মহিলা	STB2543015 ফটো উপলব্ধ	168 নাম : নেপাল সরকার পিতার নাম: ইরেন্দ্র নাথ সরকার বাড়ির নং : এন0146 বয়স : 43 লিঙ্গ : পুরুষ	STB2480481 ফটো উপলব্ধ
Q 169 নাম : ইন্দ্রজিত সরকার পিতার নাম: ইরেন্দ্র নাথ সরকার বাড়ির নং : এন0116 বয়স : 47 লিঙ্গ : পুরুষ	STB2480523 ফটো উপলব্ধ	170 নাম : সান্তোনা সরকার পিতার নাম: প্রোভাশ সরকার বাড়ির নং : N0057 বয়স : 24 লিঙ্গ : মহিলা	STB2375665 ফটো উপলব্ধ	171 নাম : মৌসুমী সরকার পিতার নাম: রামপ্রসাদ সরকার বাড়ির নং : N01000 বয়স : 24 লিঙ্গ : মহিলা	STB2375483 ফটো উপলব্ধ
172 নাম : শেফালী সরকার পিতার নাম: রমেশ সরকার বাড়ির নং : N0054 বয়স : 56 লিঙ্গ : মহিলা	STB2376077 ফটো উপলব্ধ	173 নাম : অভিজিৎ সরকার পিতার নাম: সুরঞ্জন সরকার বাড়ির নং : এন0146 বয়স : 23 লিঙ্গ : পুরুষ	STB2480309 ফটো উপলব্ধ	174 নাম : অঞ্জলি সরকার পিতার নাম: সুবল সরকার বাড়ির নং : N0166 বয়স : 25 লিঙ্গ : মহিলা	STB2375657 ফটো উপলব্ধ
175 নাম : চন্দ্রহাস সরকার পিতার নাম: পঞ্চানন সরকার বাড়ির নং : এন0118 বয়স : 26 লিঙ্গ : পুরুষ	STB2137040 ফটো উপলব্ধ	176 নাম : লক্ষী সরকার স্বামীর নাম: সুবোধ হালদার বাড়ির নং : এন0166 বয়স : 31 লিঙ্গ : মহিলা	NNP0942599 ফটো উপলব্ধ	177 নাম : মিতা সরকার স্বামীর নাম: ত্রিনাথ সরকার বাড়ির নং : এন0000 বয়স : 32 লিঙ্গ : মহিলা	STB2142297 ফটো উপলব্ধ
178 নাম : মিতা সরকার স্বামীর নাম: যুগোল সরকার বাড়ির নং : n0119 বয়স : 33 লিঙ্গ : মহিলা	STB1563949 ফটো উপলব্ধ	179 নাম : রিতা সাহা কুণ্ড স্বামীর নাম: পরিমল সাহা বাড়ির নং : এন017/3 বয়স : 42 লিঙ্গ : মহিলা	STB2480440 ফটো উপলব্ধ	180 নাম : তরুণ হালদার পিতার নাম: জয়ন্ত হালদার বাড়ির নং : n0190 বয়স : 42 লিঙ্গ : পুরুষ	STB1670991 ফটো উপলব্ধ



181	STB2375434
নাম : অঞ্জন কুমার হালদার পিতার নাম: উরণ হালদার বাড়ির নং : N0190 বয়স : 25 লিঙ্গ : পুরুষ	ফটো উপলব্ধ

182	STB2671261
নাম : সজিত দেবনাথ পিতার নাম: আনন্দ দেবনাথ বাড়ির নং : 05 নং উয়াড় বয়স : 20 লিঙ্গ : পুরুষ	ফটো উপলব্ধ

183	STB2674547
নাম : শুভজিৎ দেবনাথ পিতার নাম: প্রতাপ দেবনাথ বাড়ির নং : n0008 বয়স : 20 লিঙ্গ : পুরুষ	ফটো উপলব্ধ

184	STB2719342
নাম : অমিত দেবনাথ পিতার নাম: জিতেন দেবনাথ বাড়ির নং : এন0000 বয়স : 19 লিঙ্গ : পুরুষ	ফটো উপলব্ধ

185 নাম : রুবিনা বিবি স্বামীর নাম: ওয়াসিম সেখ বাড়ির নং : এন0082 বয়স : 31 লিঙ্গ : মহিলা	STB1671098 ফটো উপলব্ধ	186 নাম : ওয়াসিম সেখ পিতার নাম: সাতার সেখ বাড়ির নং : এন0082 বয়স : 40 লিঙ্গ : পুরুষ	DDZ2816338 ফটো উপলব্ধ	187 নাম : তুলসী অধিকারী স্বামীর নাম: স্বপন অধিকারী বাড়ির নং : N0001 বয়স : 33 লিঙ্গ : মহিলা	STB2376267 ফটো উপলব্ধ
188 নাম : করুণা কুণ্ডু স্বামীর নাম: নিখিল কুণ্ডু বাড়ির নং : n0036 বয়স : 43 লিঙ্গ : মহিলা	DDZ2816635 ফটো উপলব্ধ	189 নাম : নিখিল কুণ্ডু পিতার নাম: নীলকান্ত কুণ্ডু বাড়ির নং : n0036 বয়স : 56 লিঙ্গ : পুরুষ	WB/12/078/420281 ফটো উপলব্ধ	190 নাম : পিন্টু কুণ্ডু পিতার নাম: পূর্ণ চন্দ্র কুণ্ডু বাড়ির নং : n0035 বয়স : 35 লিঙ্গ : পুরুষ	STB1173467 ফটো উপলব্ধ
191 নাম : পার্থ কুন্ডু পিতার নাম: গনিচন্দ্র কুন্ডু বাড়ির নং : n0035 বয়স : 39 লিঙ্গ : পুরুষ	DDZ3114493 ফটো উপলব্ধ	192 নাম : দিপালী কুণ্ডু স্বামীর নাম: পূর্ণ চন্দ্র কুণ্ডু বাড়ির নং : n0035 বয়স : 59 লিঙ্গ : মহিলা	STB2266799 ফটো উপলব্ধ	193 নাম : পূর্ণ চন্দ্র কুণ্ডু পিতার নাম: গৌড় গোপাল কুণ্ডু বাড়ির নং : n0035 বয়স : 64 লিঙ্গ : পুরুষ	STB2266781 ফটো উপলব্ধ
194 নাম : মিনারানী কুণ্ডু স্বামীর নাম: প্রদীপ কুণ্ডু বাড়ির নং : n0034 বয়স : 59 লিঙ্গ : মহিলা	WB/12/078/420217 ফটো উপলব্ধ	195 নাম : প্রদীপ কুণ্ডু পিতার নাম: গৌরগোপাল কুণ্ডু বাড়ির নং : n0034 বয়স : 61 লিঙ্গ : পুরুষ	WB/12/078/420287 ফটো উপলব্ধ	196 নাম : শান্তনু দত্ত পিতার নাম: সুকুমার দত্ত বাড়ির নং : n0072 বয়স : 36 লিঙ্গ : পুরুষ	STB1173509 ফটো উপলব্ধ
197 নাম : ইভা দত্ত স্বামীর নাম: সুকুমার দত্ত বাড়ির নং : n0072 বয়স : 59 লিঙ্গ : মহিলা	DDZ0158600 ফটো উপলব্ধ	198 নাম : সুকুমার দত্ত পিতার নাম: অনন্ত দত্ত বাড়ির নং : n0073 বয়স : 69 লিঙ্গ : পুরুষ	DDZ0158626 ফটো উপলব্ধ	199 নাম : আছি খাতুন পিতার নাম: জয়নাল সেখ বাড়ির নং : n0073 বয়স : 38 লিঙ্গ : মহিলা	STB1344175 ফটো উপলব্ধ
200 নাম : আব্দুল রহমান সেখ পিতার নাম: জয়নাল সেখ বাড়ির নং : n0073 বয়স : 34 লিঙ্গ : পুরুষ	STB1344183 ফটো উপলব্ধ	201 নাম : নুপেন বিশ্বাস পিতার নাম: নিমল বিশ্বাস বাড়ির নং : n0073 বয়স : 28 লিঙ্গ : পুরুষ	STB2005718 ফটো উপলব্ধ	202 নাম : স্ববরী বিশ্বাস স্বামীর নাম: নুপেন বিশ্বাস বাড়ির নং : N0073 বয়স : 28 লিঙ্গ : মহিলা	STB2376218 ফটো উপলব্ধ
203 নাম : বলরাম দাস পিতার নাম: শৈলেশ দাস বাড়ির নং : n0193 বয়স : 40 লিঙ্গ : পুরুষ	DDZ2823532 ফটো উপলব্ধ	204 নাম : চন্দ্রা সরকার পিতার নাম: ভাস্কর সরকার বাড়ির নং : n0054 বয়স : 27 লিঙ্গ : মহিলা	STB2005957 ফটো উপলব্ধ	205 নাম : প্রিয়ান্বিতা দাস স্বামীর নাম: বলরাম দাস বাড়ির নং : N0193 বয়স : 27 লিঙ্গ : মহিলা	STB2059459 ফটো উপলব্ধ
206 নাম : মাধবী দাস পিতার নাম: নিতাই দাস বাড়ির নং : N0054 বয়স : 33 লিঙ্গ : মহিলা	XLL1611987 ফটো উপলব্ধ	207 নাম : শিখা দাস (সরকার) স্বামীর নাম: সমীর দাস বাড়ির নং : n0054 বয়স : 35 লিঙ্গ : মহিলা	STB1564020 ফটো উপলব্ধ	208 নাম : কাকন দত্ত পিতার নাম: সুকুমার দত্ত বাড়ির নং : N0054 বয়স : 26 লিঙ্গ : মহিলা	STB2375731 ফটো উপলব্ধ
209 নাম : খোকা দাস পিতার নাম: রবি দাস বাড়ির নং : n0081 বয়স : 34 লিঙ্গ : পুরুষ	STB1378942 ফটো উপলব্ধ	210 নাম : যমুনা দাস স্বামীর নাম: রবি দাস বাড়ির নং : n0080 বয়স : 55 লিঙ্গ : মহিলা	WB/12/078/468512 ফটো উপলব্ধ	211 নাম : রবী দাস পিতার নাম: শৈলেশ দাস বাড়ির নং : n0079 বয়স : 59 লিঙ্গ : পুরুষ	WB/12/078/468044 ফটো উপলব্ধ
212 নাম : মিনতি দাস স্বামীর নাম: বিশজিত দাস বাড়ির নং : n0057 বয়স : 33 লিঙ্গ : মহিলা	STB1563980 ফটো উপলব্ধ	213 নাম : শিব হালদার পিতার নাম: রামপদ হালদার বাড়ির নং : n0079 বয়স : 35 লিঙ্গ : পুরুষ	STB2005601 ফটো উপলব্ধ	214 নাম : গোবিন্দ দাস পিতার নাম: হরিমোহন দাস বাড়ির নং : n0037 বয়স : 58 লিঙ্গ : পুরুষ	WB/12/078/420578 ফটো উপলব্ধ

215 নাম : বিশ্বজিত দাস পিতার নাম: রমেশ দাস বাড়ির নং : n0057 বয়স : 41 লিঙ্গ : পুরুষ	DDZ2691020 ফটো উপলব্ধ	216 নাম : শঙ্করী দাস স্বামীর নাম: রমেশ দাস বাড়ির নং : n0057 বয়স : 61 লিঙ্গ : মহিলা	WB/12/078/420474 ফটো উপলব্ধ	217 নাম : রমেশ দাস পিতার নাম: সুদাম দাস বাড়ির নং : n0057 বয়স : 67 লিঙ্গ : পুরুষ	WB/12/078/420473 ফটো উপলব্ধ
218 নাম : পম্পা দাস স্বামীর নাম: অসীম দাস বাড়ির নং : এন0056 বয়স : 42 লিঙ্গ : মহিলা	STB1260389 ফটো উপলব্ধ	Q 219 নাম : অসীম দাস মায়ের নাম: আরতীশ্রী দাস বাড়ির নং : এন0056 বয়স : 48 লিঙ্গ : পুরুষ	DDZ2518819 ফটো উপলব্ধ	220 নাম : জগদীশ দাস পিতার নাম: সুধন্য দাস বাড়ির নং : n0056 বয়স : 78 লিঙ্গ : পুরুষ	STB1671031 ফটো উপলব্ধ
221 নাম : রবীন্দ্রনাথ দাস পিতার নাম: জগদীশ দাস বাড়ির নং : n0056 বয়স : 44 লিঙ্গ : পুরুষ	DDZ2421360 ফটো উপলব্ধ	222 নাম : শ্রীপর্ণা দাস পিতার নাম: অসীম দাস বাড়ির নং : না বয়স : 22 লিঙ্গ : মহিলা	STB2641413 ফটো উপলব্ধ	223 নাম : স্বপন দাস পিতার নাম: বুলু দাস বাড়ির নং : n0055 বয়স : 36 লিঙ্গ : পুরুষ	STB1173483 ফটো উপলব্ধ
224 নাম : শোভারানী দাস স্বামীর নাম: বুলু দাস বাড়ির নং : n0055 বয়স : 61 লিঙ্গ : মহিলা	WB/12/078/420504 ফটো উপলব্ধ	225 নাম : দীপঙ্কর দাস পিতার নাম: রতন দাস বাড়ির নং : n0055 বয়স : 31 লিঙ্গ : পুরুষ	STB1671023 ফটো উপলব্ধ	226 নাম : রতন দাস পিতার নাম: দুলাল দাস বাড়ির নং : n0055 বয়স : 52 লিঙ্গ : পুরুষ	WB/12/078/420400 ফটো উপলব্ধ
227 নাম : কানন দাস স্বামীর নাম: দুলাল দাস বাড়ির নং : n0055 বয়স : 66 লিঙ্গ : মহিলা	WB/12/078/420277 ফটো উপলব্ধ	228 নাম : সমীর দাস পিতার নাম: অরুণচন্দ্র দাস বাড়ির নং : n0054 বয়স : 40 লিঙ্গ : পুরুষ	DDZ3114501 ফটো উপলব্ধ	Q 229 নাম : দীপক কুমার দাস পিতার নাম: অরুণ দাস বাড়ির নং : বয়স : 41 লিঙ্গ : পুরুষ	DDZ2816643 ফটো উপলব্ধ
230 নাম : অরুণ দাস পিতার নাম: সুদাম দাস বাড়ির নং : n0054 বয়স : 73 লিঙ্গ : পুরুষ	WB/12/078/420286 ফটো উপলব্ধ	231 নাম : কমল দাস পিতার নাম: কার্তিক দাস বাড়ির নং : n0054 বয়স : 31 লিঙ্গ : পুরুষ	STB1783406 ফটো উপলব্ধ	232 নাম : বাপ্পা দাস পিতার নাম: কার্তিক দাস বাড়ির নং : n0054 বয়স : 36 লিঙ্গ : পুরুষ	STB1260371 ফটো উপলব্ধ
233 নাম : পুষ্প দাস স্বামীর নাম: কার্তিক দাস বাড়ির নং : n0054 বয়স : 59 লিঙ্গ : মহিলা	WB/12/078/420583 ফটো উপলব্ধ	234 নাম : মনিকা দাস (কবিরাজ) স্বামীর নাম: তিনকারি দাস বাড়ির নং : n0052 বয়স : 43 লিঙ্গ : মহিলা	DDZ3114477 ফটো উপলব্ধ	235 নাম : তিনকড়ি দাস পিতার নাম: সাগরচন্দ্র দাস বাড়ির নং : n0052 বয়স : 50 লিঙ্গ : পুরুষ	WB/12/078/420330 ফটো উপলব্ধ
236 নাম : গৌতম দাস পিতার নাম: হরিমোহন দাস বাড়ির নং : n0037 বয়স : 55 লিঙ্গ : পুরুষ	STB2303998 ফটো উপলব্ধ	Q 237 নাম : সবিতা দাস স্বামীর নাম: গোবিন্দ দাস বাড়ির নং : বয়স : 48 লিঙ্গ : মহিলা	DDZ2816668 ফটো উপলব্ধ	238 নাম : সুজিত দেউরি পিতার নাম: বলাই চাঁদ দেউরি বাড়ির নং : n0040 বয়স : 42 লিঙ্গ : পুরুষ	DDZ2421550 ফটো উপলব্ধ
239 নাম : সরজিৎ দেউরী পিতার নাম: বলাই দেউরি বাড়ির নং : n0040 বয়স : 47 লিঙ্গ : পুরুষ	STB2275048 ফটো উপলব্ধ	240 নাম : রীতা দেউরী স্বামীর নাম: অভিজিত দেউরি বাড়ির নং : n0040 বয়স : 46 লিঙ্গ : মহিলা	STB2275022 ফটো উপলব্ধ	241 নাম : অভিজিত দেউরি পিতার নাম: বলাই চাঁদ দেউরী বাড়ির নং : n0040 বয়স : 53 লিঙ্গ : পুরুষ	STB2275030 ফটো উপলব্ধ
242 নাম : লক্ষ্মী দেউরী স্বামীর নাম: বিশ্বজিত দেউরি বাড়ির নং : n0040 বয়স : 51 লিঙ্গ : মহিলা	STB2275055 ফটো উপলব্ধ	243 নাম : বিশ্বজিত দেউরি পিতার নাম: বলাইচাঁদ দেউরি বাড়ির নং : n0040 বয়স : 51 লিঙ্গ : পুরুষ	STB2275063 ফটো উপলব্ধ	244 নাম : কম্পনা দেউরি স্বামীর নাম: বলাইচাঁদ দেউরি বাড়ির নং : n0040 বয়স : 70 লিঙ্গ : মহিলা	STB2275071 ফটো উপলব্ধ

245 নাম : বলাইচাঁদ দেউরি পিতার নাম: সুরেন্দ্র নাথ দেউরি বাড়ির নং : n0040 বয়স : 75 লিঙ্গ : পুরুষ	STB2275089 ফটো উপলব্ধ	246 নাম : গীতা দেউরী স্বামীর নাম: প্রসেনজিত দেউরী বাড়ির নং : n0039 বয়স : 38 লিঙ্গ : মহিলা	STB0466664 ফটো উপলব্ধ	247 নাম : প্রতিমা বিশ্বাস স্বামীর নাম: রবীন্দ্র বিশ্বাস বাড়ির নং : n0039 বয়স : 55 লিঙ্গ : মহিলা	WB/12/078/420054 ফটো উপলব্ধ
248 নাম : প্রসেনজিত দেউরি পিতার নাম: কানাই দেউরি বাড়ির নং : n0039 বয়স : 51 লিঙ্গ : পুরুষ	WB/12/078/420379 ফটো উপলব্ধ	249 নাম : অনিমা দেউরি স্বামীর নাম: কানাই দেউরি বাড়ির নং : n0039 বয়স : 75 লিঙ্গ : মহিলা	WB/12/078/420310 ফটো উপলব্ধ	250 নাম : সত্যজিৎ দেউরী পিতার নাম: কানাই দেউরী বাড়ির নং : n0039 বয়স : 42 লিঙ্গ : পুরুষ	DDZ2816676 ফটো উপলব্ধ
251 নাম : দেবজিৎ দেউরী পিতার নাম: অভিজিৎ দেউরী বাড়ির নং : n0245 বয়স : 26 লিঙ্গ : পুরুষ	STB2113116 ফটো উপলব্ধ	252 নাম : নির্মল বিশ্বাস পিতার নাম: হরিবর্ড বিশ্বাস বাড়ির নং : n0064 বয়স : 46 লিঙ্গ : পুরুষ	STB2005973 ফটো উপলব্ধ	253 নাম : রেখা প্রামানিক স্বামীর নাম: কমল প্রামানিক বাড়ির নং : n0064 বয়স : 55 লিঙ্গ : মহিলা	DDZ2421394 ফটো উপলব্ধ
254 নাম : স্বপ্না পাল (বাগানী) স্বামীর নাম: সমীর পাল বাড়ির নং : n0038 বয়স : 29 লিঙ্গ : মহিলা	STB1885045 ফটো উপলব্ধ	255 নাম : রাজু পাল পিতার নাম: সুশীল পাল বাড়ির নং : n0038 বয়স : 33 লিঙ্গ : পুরুষ	STB1563998 ফটো উপলব্ধ	256 নাম : উষা পাল স্বামীর নাম: সুশীল পাল বাড়ির নং : n0038 বয়স : 53 লিঙ্গ : মহিলা	WB/12/078/420066 ফটো উপলব্ধ
257 নাম : সুদীপ পাল পিতার নাম: সুখরঞ্জন পাল বাড়ির নং : n0038 বয়স : 37 লিঙ্গ : পুরুষ	STB1260306 ফটো উপলব্ধ	258 নাম : সুজয় পাল পিতার নাম: সুখরঞ্জন পাল বাড়ির নং : n0038 বয়স : 39 লিঙ্গ : পুরুষ	DDZ2816700 ফটো উপলব্ধ	259 নাম : সমীর পাল পিতার নাম: সুখরঞ্জন পাল বাড়ির নং : n0038 বয়স : 41 লিঙ্গ : পুরুষ	DDZ2816684 ফটো উপলব্ধ
260 নাম : শ্যামলী পাল স্বামীর নাম: সুখরঞ্জন পাল বাড়ির নং : n0038 বয়স : 61 লিঙ্গ : মহিলা	WB/12/078/420234 ফটো উপলব্ধ	261 নাম : সুখরঞ্জন পাল পিতার নাম: অনন্ত পাল বাড়ির নং : n0038 বয়স : 66 লিঙ্গ : পুরুষ	DDZ2690733 ফটো উপলব্ধ	262 নাম : পূর্ণিমা পাল স্বামীর নাম: নিমাই পাল বাড়ির নং : n0033 বয়স : 44 লিঙ্গ : মহিলা	DDZ2518827 ফটো উপলব্ধ
263 নাম : নিমাই পাল পিতার নাম: নিরঞ্জন পাল বাড়ির নং : n0033 বয়স : 48 লিঙ্গ : পুরুষ	DDZ1817550 ফটো উপলব্ধ	264 নাম : লক্ষ্মিরানী পাল স্বামীর নাম: নির্মল পাল বাড়ির নং : n0033 বয়স : 38 লিঙ্গ : মহিলা	RHC0927178 ফটো উপলব্ধ	265 নাম : অমিত পাল পিতার নাম: নীলকমল পাল বাড়ির নং : n0033 বয়স : 39 লিঙ্গ : পুরুষ	DDZ2691038 ফটো উপলব্ধ
266 নাম : চায়না পাল স্বামীর নাম: নীলকমল পাল বাড়ির নং : n0033 বয়স : 57 লিঙ্গ : মহিলা	WB/12/078/420215 ফটো উপলব্ধ	267 নাম : নীলকমল পাল পিতার নাম: নিরঞ্জন পাল বাড়ির নং : n0033 বয়স : 66 লিঙ্গ : পুরুষ	WB/12/078/420349 ফটো উপলব্ধ	268 নাম : মেহেরন বিবি স্বামীর নাম: পিয়র আলি শেখ বাড়ির নং : n0239 বয়স : 33 লিঙ্গ : মহিলা	SLY1748565 ফটো উপলব্ধ
269 নাম : বসিরন বিবি স্বামীর নাম: কালু সেখ বাড়ির নং : ৩৬ বয়স : 37 লিঙ্গ : মহিলা	STB1344027 ফটো উপলব্ধ	270 নাম : আশা বিশ্বাস পিতার নাম: অদ্বৈত বিশ্বাস বাড়ির নং : n0078 বয়স : 29 লিঙ্গ : মহিলা	STB1884915 ফটো উপলব্ধ	271 নাম : অদ্বৈত বিশ্বাস পিতার নাম: পাঁচ বিশ্বাস বাড়ির নং : n0078 বয়স : 65 লিঙ্গ : পুরুষ	WB/12/078/483631 ফটো উপলব্ধ
272 নাম : সাবিত্রী বিশ্বাস স্বামীর নাম: অদ্বৈত বিশ্বাস বাড়ির নং : n0077 বয়স : 50 লিঙ্গ : মহিলা	WB/12/078/486160 ফটো উপলব্ধ	273 নাম : সঞ্জয় বিশ্বাস পিতার নাম: নারদ বিশ্বাস বাড়ির নং : n0076 বয়স : 37 লিঙ্গ : পুরুষ	STB1210889 ফটো উপলব্ধ	274 নাম : বাসন্তী বিশ্বাস স্বামীর নাম: নারদ বিশ্বাস বাড়ির নং : n0076 বয়স : 56 লিঙ্গ : মহিলা	STB1210871 ফটো উপলব্ধ



275 নাম : অঞ্জন বিশ্বাস পিতার নাম: অধীর কুমার বিশ্বাস বাড়ির নং : n0053 বয়স : 43 লিঙ্গ : পুরুষ	DDZ2421402 ফটো উপলব্ধ	276 নাম : অধীর কুমার বিশ্বাস পিতার নাম: গোকুল চন্দ্র বিশ্বাস বাড়ির নং : n0053 বয়স : 68 লিঙ্গ : পুরুষ	STB2275170 ফটো উপলব্ধ	277 নাম : কম্পনা বিশ্বাস স্বামীর নাম: অধীর কুমার বিশ্বাস বাড়ির নং : n0053 বয়স : 61 লিঙ্গ : মহিলা	STB2235224 ফটো উপলব্ধ
278 নাম : উজ্জল বিশ্বাস পিতার নাম: অদ্বায়টা বিশ্বাস বাড়ির নং : ৭০০০০ বয়স : 23 লিঙ্গ : পুরুষ	STB2572592 ফটো উপলব্ধ	279 নাম : সংগিতা বিশ্বাস স্বামীর নাম: সঞ্জয় বিশ্বাস বাড়ির নং : n0076 বয়স : 33 লিঙ্গ : মহিলা	STB2376234 ফটো উপলব্ধ	280 নাম : চম্পা বিশ্বাস (মন্ডল) স্বামীর নাম: সঞ্জয় বিশ্বাস বাড়ির নং : n0076 বয়স : 33 লিঙ্গ : মহিলা	STB2005940 ফটো উপলব্ধ
281 নাম : বর্ণালী বিশ্বাস স্বামীর নাম: অঞ্জন বিশ্বাস বাড়ির নং : n0074 বয়স : 37 লিঙ্গ : মহিলা	DDZ3023629 ফটো উপলব্ধ	282 নাম : চায়না বিশ্বাস পিতার নাম: আদায়টা বিশ্বাস বাড়ির নং : ৭০০০০ বয়স : 24 লিঙ্গ : মহিলা	STB2570299 ফটো উপলব্ধ	283 নাম : সংগীতা বিশ্বাস স্বামীর নাম: সৌরভ বিশ্বাস বাড়ির নং : এন0069 বয়স : 23 লিঙ্গ : মহিলা	STB2605350 ফটো উপলব্ধ
284 নাম : দীপিকা মন্ডল স্বামীর নাম: সন্তু মন্ডল বাড়ির নং : N0051 বয়স : 38 লিঙ্গ : মহিলা	STB1292598 ফটো উপলব্ধ	285 নাম : গৌরঙ্গ মন্ডল পিতার নাম: জগ মন্ডল বাড়ির নং : n0061 বয়স : 31 লিঙ্গ : পুরুষ	STB1783414 ফটো উপলব্ধ	286 নাম : অদ্বৈত মন্ডল পিতার নাম: অনন্ত মন্ডল বাড়ির নং : n0062 বয়স : 39 লিঙ্গ : পুরুষ	DDZ2816718 ফটো উপলব্ধ
287 নাম : কামনা মন্ডল স্বামীর নাম: অনন্ত মন্ডল বাড়ির নং : n0062 বয়স : 53 লিঙ্গ : মহিলা	WB/12/078/420011 ফটো উপলব্ধ	288 নাম : অনন্ত মন্ডল পিতার নাম: নকুল মন্ডল বাড়ির নং : n0062 বয়স : 57 লিঙ্গ : পুরুষ	WB/12/078/420063 ফটো উপলব্ধ	289 নাম : সায়ন্তন প্রামানিক পিতার নাম: কমল প্রামানিক বাড়ির নং : n0061 বয়স : 34 লিঙ্গ : পুরুষ	STB1395375 ফটো উপলব্ধ
290 নাম : নিত্যানন্দ মন্ডল পিতার নাম: জগবন্ধু মন্ডল বাড়ির নং : n0061 বয়স : 37 লিঙ্গ : পুরুষ	DDZ3114543 ফটো উপলব্ধ	291 নাম : নয়নতারা মন্ডল স্বামীর নাম: জগ মন্ডল বাড়ির নং : n0061 বয়স : 57 লিঙ্গ : মহিলা	WB/12/078/420013 ফটো উপলব্ধ	292 নাম : জগ মন্ডল পিতার নাম: নকুল মন্ডল বাড়ির নং : n0061 বয়স : 61 লিঙ্গ : পুরুষ	WB/12/078/420397 ফটো উপলব্ধ
293 নাম : পেমলা মন্ডল স্বামীর নাম: নকুল মন্ডল বাড়ির নং : n0061 বয়স : 96 লিঙ্গ : মহিলা	WB/12/078/420204 ফটো উপলব্ধ	294 নাম : মাস্তু মন্ডল পিতার নাম: বিমল মন্ডল বাড়ির নং : n0051 বয়স : 42 লিঙ্গ : পুরুষ	DDZ2690741 ফটো উপলব্ধ	295 নাম : সন্তু মন্ডল পিতার নাম: বিমল মন্ডল বাড়ির নং : n0051 বয়স : 50 লিঙ্গ : পুরুষ	WB/12/078/420605 ফটো উপলব্ধ
296 নাম : রেনুকা মন্ডল স্বামীর নাম: বিমল মন্ডল বাড়ির নং : n0051 বয়স : 75 লিঙ্গ : মহিলা	WB/12/078/420036 ফটো উপলব্ধ	297 নাম : সঙ্গীতা (কুন্ডু) মন্ডল স্বামীর নাম: অদ্বৈত মন্ডল বাড়ির নং : n0201 বয়স : 32 লিঙ্গ : মহিলা	STB1705763 ফটো উপলব্ধ	298 নাম : বাপ্পা সেখ পিতার নাম: নাসির সেখ বাড়ির নং : n0063 বয়স : 32 লিঙ্গ : পুরুষ	STB2005650 ফটো উপলব্ধ
299 নাম : তরুলতা মিত্র স্বামীর নাম: পরেশ মিত্র বাড়ির নং : n0063 বয়স : 66 লিঙ্গ : মহিলা	WB/12/078/420102 ফটো উপলব্ধ	300 নাম : চন্দন মিত্র পিতার নাম: পরেশ মিত্র বাড়ির নং : n0063 বয়স : 51 লিঙ্গ : পুরুষ	WB/12/078/420290 ফটো উপলব্ধ	301 নাম : সোমা মিত্র পিতার নাম: পরেশ মিত্র বাড়ির নং : n0063 বয়স : 43 লিঙ্গ : মহিলা	STB1260413 ফটো উপলব্ধ
302 নাম : বিশ্বনাথ রায় পিতার নাম: দীপংকর রায় বাড়ির নং : এন0100 বয়স : 21 লিঙ্গ : পুরুষ	STB2567899 ফটো উপলব্ধ	303 নাম : জিনিশা রায় স্বামীর নাম: রাম প্রকাশ রায় বাড়ির নং : এন0152 বয়স : 42 লিঙ্গ : মহিলা	STB1564079 ফটো উপলব্ধ	304 নাম : অসিত রায় পিতার নাম: আনন্দ রায় বাড়ির নং : N0152 বয়স : 30 লিঙ্গ : পুরুষ	STB1783687 ফটো উপলব্ধ

305 নাম : আনন্দ রায় পিতার নাম: মনোরঞ্জন রায় বাড়ির নং : N0152 বয়স : 66 লিঙ্গ : পুরুষ ফটো উপলব্ধ	WB/12/078/423357	306 নাম : গোবিন্দ রায় পিতার নাম: লিট মনোহর রায় বাড়ির নং : এন000 বয়স : 30 লিঙ্গ : পুরুষ ফটো উপলব্ধ	STB2006005	307 নাম : সাধনা রায় স্বামীর নাম: আনন্দ রায় বাড়ির নং : N0152 বয়স : 59 লিঙ্গ : মহিলা ফটো উপলব্ধ	WB/12/078/423381
308 নাম : মুকুল দেউরী স্বামীর নাম: সত্যজিৎ দেউরী বাড়ির নং : n0152 বয়স : 32 লিঙ্গ : মহিলা ফটো উপলব্ধ	STB1783836	309 নাম : রামপ্রকাশ রায় পিতার নাম: আসরফী রায় বাড়ির নং : n0075 বয়স : 30 লিঙ্গ : পুরুষ ফটো উপলব্ধ	DDZ3113271	310 নাম : আশালতা সূত্রধর স্বামীর নাম: পঞ্চানন সূত্রধর বাড়ির নং : n0058 বয়স : 81 লিঙ্গ : মহিলা ফটো উপলব্ধ	WB/12/078/420030
311 নাম : প্রভাস সূত্রধর পিতার নাম: পঞ্চানন সূত্রধর বাড়ির নং : n0058 বয়স : 66 লিঙ্গ : পুরুষ ফটো উপলব্ধ	WB/12/078/420106	312 নাম : রেখারানী সূত্রধর স্বামীর নাম: প্রভাস সূত্রধর বাড়ির নং : n0058 বয়স : 55 লিঙ্গ : মহিলা ফটো উপলব্ধ	WB/12/078/420028	313 নাম : বিপ্লব সূত্রধর পিতার নাম: পঞ্চানন সূত্রধর বাড়ির নং : n0058 বয়স : 53 লিঙ্গ : পুরুষ ফটো উপলব্ধ	WB/12/078/420158
314 নাম : আভা সূত্রধর স্বামীর নাম: বিপ্লব সূত্রধর বাড়ির নং : n0058 বয়স : 45 লিঙ্গ : মহিলা ফটো উপলব্ধ	DDZ2816759	315 নাম : বিক্রম সূত্রধর পিতার নাম: রপ্রভাষ সূত্রধর বাড়ির নং : n0058 বয়স : 38 লিঙ্গ : পুরুষ ফটো উপলব্ধ	DDZ2816767	316 নাম : রবীন সূত্রধর পিতার নাম: প্রভাষ সূত্রধর বাড়ির নং : n0058 বয়স : 33 লিঙ্গ : পুরুষ ফটো উপলব্ধ	STB1564004
317 নাম : আরতি সরকার স্বামীর নাম: শচীন্দ্র নাথ সরকার বাড়ির নং : n0042 বয়স : 66 লিঙ্গ : মহিলা ফটো উপলব্ধ	STB1884899	318 নাম : সঞ্চিতা বিশ্বাস স্বামীর নাম: শিবু রায় বাড়ির নং : n0042 বয়স : 35 লিঙ্গ : মহিলা ফটো উপলব্ধ	STB1448653	319 নাম : শুভজিৎ সরকার পিতার নাম: সরজিৎ সরকার বাড়ির নং : n0060 বয়স : 31 লিঙ্গ : পুরুষ ফটো উপলব্ধ	STB1827138
320 নাম : স্বপন অধিকারী পিতার নাম: নকুল অধিকারী বাড়ির নং : n0059 বয়স : 33 লিঙ্গ : পুরুষ ফটো উপলব্ধ	STB2005676	321 নাম : নন্দিতা সরকার পিতার নাম: মীঠের সরকার বাড়ির নং : এন0000 বয়স : 23 লিঙ্গ : মহিলা ফটো উপলব্ধ	STB2567865	322 নাম : সন্তোষ সরকার পিতার নাম: শচীন্দ্রনাথ সরকার বাড়ির নং : n0042 বয়স : 49 লিঙ্গ : পুরুষ ফটো উপলব্ধ	WB/12/078/420432
323 নাম : নির্মালা সরকার (মন্ডল) স্বামীর নাম: সন্তোষ সরকার বাড়ির নং : n0042 বয়স : 40 লিঙ্গ : মহিলা ফটো উপলব্ধ	DDZ3114568	324 নাম : স্বপন সরকার পিতার নাম: শচীন্দ্রনাথ সরকার বাড়ির নং : n0042 বয়স : 45 লিঙ্গ : পুরুষ ফটো উপলব্ধ	DDZ2421428	325 নাম : সাধন সরকার পিতার নাম: শচীন্দ্রনাথ সরকার বাড়ির নং : n0042 বয়স : 40 লিঙ্গ : পুরুষ ফটো উপলব্ধ	DDZ2690774
326 নাম : দেবশীষ সরকার মায়ের নাম: দ্রৌপদী সরকার বাড়ির নং : n0050 বয়স : 41 লিঙ্গ : পুরুষ ফটো উপলব্ধ	STB1448729	327 নাম : তপন সরকার মায়ের নাম: দ্রৌপদী সরকার বাড়ির নং : n0050 বয়স : 41 লিঙ্গ : পুরুষ ফটো উপলব্ধ	DDZ3018033	328 নাম : ভাস্কর সরকার পিতার নাম: মেঘনাথ সরকার বাড়ির নং : n0050 বয়স : 61 লিঙ্গ : পুরুষ ফটো উপলব্ধ	WB/12/078/420371
329 নাম : রিনা সরকার স্বামীর নাম: ভাস্কর সরকার বাড়ির নং : n0050 বয়স : 54 লিঙ্গ : মহিলা ফটো উপলব্ধ	WB/12/078/420043	330 নাম : পূজা সরকার পিতার নাম: ভাস্কর সরকার বাড়ির নং : n0050 বয়স : 32 লিঙ্গ : মহিলা ফটো উপলব্ধ	STB1448661	331 নাম : বাবলু সরকার পিতার নাম: মেঘনাথ সরকার বাড়ির নং : n0050 বয়স : 59 লিঙ্গ : পুরুষ ফটো উপলব্ধ	WB/12/078/420630
332 নাম : মামনি সরকার স্বামীর নাম: বাবলু সরকার বাড়ির নং : n0050 বয়স : 54 লিঙ্গ : মহিলা ফটো উপলব্ধ	WB/12/078/420449	333 নাম : সরস্বতী সরকার স্বামীর নাম: সুশান্ত সরকার বাড়ির নং : n0059 বয়স : 58 লিঙ্গ : মহিলা ফটো উপলব্ধ	WB/12/078/420020	334 নাম : দিগজয় রায় পিতার নাম: কমল রায় বাড়ির নং : n0059 বয়স : 35 লিঙ্গ : পুরুষ ফটো উপলব্ধ	STB1884956



335 নাম : বিশাল সরকার পিতার নাম : বিজয় সূত্রধর বাড়ির নং : n0042 বয়স : 28 লিঙ্গ : পুরুষ	STB1884972 ফটো উপলব্ধ	336 নাম : বিজয় সরকার পিতার নাম : সরজিত সরকার বাড়ির নং : n0060 বয়স : 28 লিঙ্গ : পুরুষ	STB1885003 ফটো উপলব্ধ	337 নাম : জয় সরকার পিতার নাম : সরজিত সরকার বাড়ির নং : n0060 বয়স : 28 লিঙ্গ : পুরুষ	STB1885011 ফটো উপলব্ধ
338 নাম : সন্তু সরকার পিতার নাম : সুশান্ত সরকার বাড়ির নং : n0059 বয়স : 38 লিঙ্গ : পুরুষ	DDZ2816742 ফটো উপলব্ধ	339 নাম : সুরভ সরকার পিতার নাম : সুশান্ত সরকার বাড়ির নং : n0059 বয়স : 29 লিঙ্গ : পুরুষ	STB1783422 ফটো উপলব্ধ	340 নাম : অঞ্জলী সরকার স্বামীর নাম : সরজিত সরকার বাড়ির নং : n0060 বয়স : 56 লিঙ্গ : মহিলা	WB/12/078/420097 ফটো উপলব্ধ
341 নাম : শুভাশিষ সরকার পিতার নাম : সরজিত সরকার বাড়ির নং : n0060 বয়স : 35 লিঙ্গ : পুরুষ	STB1173475 ফটো উপলব্ধ	342 নাম : মিহির অধিকারী পিতার নাম : কার্তিক অধিকারী বাড়ির নং : n0060 বয়স : 36 লিঙ্গ : পুরুষ	STB1783455 ফটো উপলব্ধ	343 নাম : ইন্দ্রজিৎ সরকার পিতার নাম : সরজিত সরকার বাড়ির নং : n0060 বয়স : 34 লিঙ্গ : পুরুষ	STB1448711 ফটো উপলব্ধ
344 নাম : সুদীপ সরকার পিতার নাম : বাবলু সরকার বাড়ির নং : n0050 বয়স : 34 লিঙ্গ : পুরুষ	STB1884857 ফটো উপলব্ধ	345 নাম : দিপীকা সরকার পিতার নাম : বাবলু সরকার বাড়ির নং : n0050 বয়স : 35 লিঙ্গ : মহিলা	STB1884865 ফটো উপলব্ধ	346 নাম : সঙ্গীতা দাস পিতার নাম : প্রবীর দাস বাড়ির নং : এন০০৪২ বয়স : 36 লিঙ্গ : মহিলা	DDZ3114873 ফটো উপলব্ধ
347 নাম : টুম্পা সরকার দাস স্বামীর নাম : সন্তু সরকার বাড়ির নং : N0059 বয়স : 33 লিঙ্গ : মহিলা	XLL1586320 ফটো উপলব্ধ	348 নাম : নন্দকিশোর সাউ পিতার নাম : মহাবীর সাউ বাড়ির নং : n0071 বয়স : 56 লিঙ্গ : পুরুষ	BR/34/193/621383 ফটো উপলব্ধ	349 নাম : ডোমান সাউ পিতার নাম : নন্দ কিশোর সাউ বাড়ির নং : n0187 বয়স : 32 লিঙ্গ : পুরুষ	STB1671049 ফটো উপলব্ধ
350 নাম : পরিমল সাহা পিতার নাম : রাধাবিনোদ সাহা বাড়ির নং : 17/3 বয়স : 43 লিঙ্গ : পুরুষ	DMB2256808 ফটো উপলব্ধ	351 নাম : সাহানা বিবি স্বামীর নাম : সেখ সরিফুল ইসলাম বাড়ির নং : n0044 বয়স : 43 লিঙ্গ : মহিলা	STB1260322 ফটো উপলব্ধ	352 নাম : শেখ সরিফুল ইসলাম পিতার নাম : শেখ মমতাজ আলি বাড়ির নং : n0044 বয়স : 53 লিঙ্গ : পুরুষ	STB2410843 ফটো উপলব্ধ
353 নাম : রেবেকা বিবি স্বামীর নাম : শেখ নূর ইসলাম বাড়ির নং : n0044 বয়স : 41 লিঙ্গ : মহিলা	STB1260330 ফটো উপলব্ধ	354 নাম : হেনা খাতুন পিতার নাম : হামিদ খাতুন বাড়ির নং : এন0000 বয়স : 22 লিঙ্গ : মহিলা	STB2568277 ফটো উপলব্ধ	355 নাম : ঝুম্পা বিবি স্বামীর নাম : হাসান আলি সেখ বাড়ির নং : n0068 বয়স : 36 লিঙ্গ : মহিলা	STB1885037 ফটো উপলব্ধ
356 নাম : সোভা বিবি স্বামীর নাম : টোটন আলি সেখ বাড়ির নং : N0067 বয়স : 36 লিঙ্গ : মহিলা	STB2375996 ফটো উপলব্ধ	357 নাম : সেখ নূর ইসলাম পিতার নাম : সেখ মমতাজ আলি বাড়ির নং : n0044 বয়স : 51 লিঙ্গ : পুরুষ	STB2410819 ফটো উপলব্ধ	358 নাম : হীরা বিবি শেখ স্বামীর নাম : শেখ আনিসুল ইসলাম বাড়ির নং : n0044 বয়স : 39 লিঙ্গ : মহিলা	DDZ2816726 ফটো উপলব্ধ
359 নাম : সেখ আনিসুল ইসলাম পিতার নাম : সেখ মমতাজ আলি বাড়ির নং : n0044 বয়স : 52 লিঙ্গ : পুরুষ	STB2410868 ফটো উপলব্ধ	360 নাম : মসিম সেখ পিতার নাম : সেখ আনিসুল ইসলাম বাড়ির নং : এন00৮৮ বয়স : 24 লিঙ্গ : পুরুষ	STB2542884 ফটো উপলব্ধ	361 নাম : রাহুল শেখ পিতার নাম : দুট্ট শেখ বাড়ির নং : 0120 বয়স : 24 লিঙ্গ : পুরুষ	STB2491199 ফটো উপলব্ধ
362 নাম : নিজামউদ্দিন সেখ পিতার নাম : জেকের আলি সেখ বাড়ির নং : n0046 বয়স : 28 লিঙ্গ : পুরুষ	STB2006021 ফটো উপলব্ধ	363 নাম : ঝুম্পা খাতুন পিতার নাম : মুসা শেখ বাড়ির নং : N0043 বয়স : 28 লিঙ্গ : মহিলা	STB2375962 ফটো উপলব্ধ	364 নাম : শাবানা বিবি স্বামীর নাম : সালাম সেখ বাড়ির নং : n0048 বয়স : 36 লিঙ্গ : মহিলা	DDZ3114469 ফটো উপলব্ধ

365 নাম : মমতা সেখ স্বামীর নাম: মুসা সেখ বাড়ির নং : n0043 বয়স : 53 লিঙ্গ : মহিলা ফটো উপলব্ধ	WB/12/078/420590	366 নাম : হালিমা বেওয়া সেখ স্বামীর নাম: মমতাজ সেখ বাড়ির নং : n0044 বয়স : 71 লিঙ্গ : মহিলা ফটো উপলব্ধ	WB/12/078/420550	367 নাম : তসলিমা বিবি সেখ পিতার নাম: মমতাজ সেখ বাড়ির নং : n0044 বয়স : 56 লিঙ্গ : মহিলা ফটো উপলব্ধ	WB/12/078/420547
368 নাম : লিটন সেখ পিতার নাম: অমরকল সেখ বাড়ির নং : n0044 বয়স : 36 লিঙ্গ : পুরুষ ফটো উপলব্ধ	STB1564061	369 নাম : বুলিনাবিবি সেখ স্বামীর নাম: সুকুর সেখ বাড়ির নং : n0045 বয়স : 71 লিঙ্গ : মহিলা ফটো উপলব্ধ	WB/12/078/420584	370 নাম : দীদার সেখ পিতার নাম: সুকুর সেখ বাড়ির নং : n0045 বয়স : 45 লিঙ্গ : পুরুষ ফটো উপলব্ধ	DDZ2936268
371 নাম : খতেজা বিবি স্বামীর নাম: দিদার সেখ বাড়ির নং : n0045 বয়স : 42 লিঙ্গ : মহিলা ফটো উপলব্ধ	STB0467191	372 নাম : ছাবদার সেখ পিতার নাম: জমাত সেখ বাড়ির নং : n0046 বয়স : 53 লিঙ্গ : পুরুষ ফটো উপলব্ধ	WB/12/078/420289	373 নাম : সহিদা বিবি স্বামীর নাম: ছাবদার সেখ বাড়ির নং : n0046 বয়স : 41 লিঙ্গ : মহিলা ফটো উপলব্ধ	STB1260348
374 নাম : সরিষা আলি সেখ মায়ের নাম: বুল বেওয়া বাড়ির নং : n0046 বয়স : 48 লিঙ্গ : পুরুষ ফটো উপলব্ধ	DDZ2816775	375 নাম : লিয়াকত আলী সেখ পিতার নাম: রহমত আলি সেখ বাড়ির নং : n0047 বয়স : 41 লিঙ্গ : পুরুষ ফটো উপলব্ধ	DDZ3018025	376 নাম : জয়নাল সেখ পিতার নাম: আফসার সেখ বাড়ির নং : n0047 বয়স : 61 লিঙ্গ : পুরুষ ফটো উপলব্ধ	WB/12/078/420439
377 নাম : চায়নাবিবি সেখ স্বামীর নাম: জয়নাল সেখ বাড়ির নং : n0047 বয়স : 56 লিঙ্গ : মহিলা ফটো উপলব্ধ	WB/12/078/420548	378 নাম : সুকুমার সরকার পিতার নাম: নগেন্দ্রনাথ সরকার বাড়ির নং : n0044 বয়স : 36 লিঙ্গ : পুরুষ ফটো উপলব্ধ	STB1884840	379 নাম : জাকের আলি সেখ পিতার নাম: জামাত সেখ বাড়ির নং : n0046 বয়স : 55 লিঙ্গ : পুরুষ ফটো উপলব্ধ	STB1884923
380 নাম : জাহান্নার বিবি স্বামীর নাম: জামাত আলি সেখ বাড়ির নং : n0046 বয়স : 45 লিঙ্গ : মহিলা ফটো উপলব্ধ	STB1884931	381 নাম : রীনা খাতুন পিতার নাম: মারফত সেখ বাড়ির নং : n0070 বয়স : 29 লিঙ্গ : মহিলা ফটো উপলব্ধ	STB1884907	382 নাম : হাসিনা বিবি স্বামীর নাম: ফতু সেখ বাড়ির নং : n0069 বয়স : 46 লিঙ্গ : মহিলা ফটো উপলব্ধ	STB1395367
383 নাম : সাফিয়াবিবি সেখ স্বামীর নাম: মারফত সেখ বাড়ির নং : n0069 বয়স : 51 লিঙ্গ : মহিলা ফটো উপলব্ধ	WB/12/078/420522	384 নাম : সূতপা বিশ্বাস (বিবি) স্বামীর নাম: নামাজ আলি সেখ বাড়ির নং : n0069 বয়স : 33 লিঙ্গ : মহিলা ফটো উপলব্ধ	STB1783430	385 নাম : রফু সেখ পিতার নাম: আমরুল সেখ বাড়ির নং : n0044 বয়স : 32 লিঙ্গ : পুরুষ ফটো উপলব্ধ	STB1885029
386 নাম : মনোজিত বিশ্বাস পিতার নাম: শ্রীকান্ত বিশ্বাস বাড়ির নং : n0045 বয়স : 35 লিঙ্গ : পুরুষ ফটো উপলব্ধ	STB1884998	387 নাম : মিলন সেখ পিতার নাম: নজরুল সেখ বাড়ির নং : n0069 বয়স : 28 লিঙ্গ : পুরুষ ফটো উপলব্ধ	STB1884964	388 নাম : সোনাহার বিবি স্বামীর নাম: সরিষা সেখ বাড়ির নং : এন0001 বয়স : 42 লিঙ্গ : মহিলা ফটো উপলব্ধ	STB2142230
389 নাম : মারফত আলী সেখ পিতার নাম: আসিরুদ্দিন সেখ বাড়ির নং : n0070 বয়স : 56 লিঙ্গ : পুরুষ ফটো উপলব্ধ	STB2235273	390 নাম : বাপন সেখ পিতার নাম: মারফত সেখ বাড়ির নং : n0070 বয়স : 33 লিঙ্গ : পুরুষ ফটো উপলব্ধ	STB1344191	391 নাম : আসরাবিবি সেখ স্বামীর নাম: মুস্তাফ সেখ বাড়ির নং : n0066 বয়স : 53 লিঙ্গ : মহিলা ফটো উপলব্ধ	WB/12/078/420296
392 নাম : কহিনুর বিবি স্বামীর নাম: রুস্তম আলি বাড়ির নং : n0066 বয়স : 40 লিঙ্গ : মহিলা ফটো উপলব্ধ	STB1448703	393 নাম : রুস্তম আলি সেখ পিতার নাম: মুস্তাফ আলি সেখ বাড়ির নং : n0066 বয়স : 40 লিঙ্গ : পুরুষ ফটো উপলব্ধ	DDZ3114519	394 নাম : ওয়াদ আলি সেখ পিতার নাম: মুস্তাফ আলি সেখ বাড়ির নং : n0066 বয়স : 38 লিঙ্গ : পুরুষ ফটো উপলব্ধ	STB0467431

395 নাম : দুট্ট সেখ পিতার নাম: ওয়াব সেখ বাড়ির নং : n0067 বয়স : 52 লিঙ্গ : পুরুষ	WB/12/078/420593	396 নাম : হাসিনাবিবি সেখ স্বামীর নাম: দুট্ট সেখ বাড়ির নং : n0067 বয়স : 51 লিঙ্গ : মহিলা	WB/12/078/420299	397 নাম : সাহাবানু সেখ স্বামীর নাম: মেহেরআলী সেখ বাড়ির নং : n0068 বয়স : 61 লিঙ্গ : মহিলা	WB/12/078/420295
398 নাম : তোতন আলি সেখ পিতার নাম: মেহের আলি সেখ বাড়ির নং : n0068 বয়স : 41 লিঙ্গ : পুরুষ	STB1260421	399 নাম : হাসান আলি সেখ পিতার নাম: মেহের আলি সেখ বাড়ির নং : n0068 বয়স : 41 লিঙ্গ : পুরুষ	DDZ3114535	400 নাম : নজরুল সেখ পিতার নাম: আমজাদ আলী সেখ বাড়ির নং : n0069 বয়স : 54 লিঙ্গ : পুরুষ	WB/12/078/420445
401 নাম : কহিনুরবিবি সেখ স্বামীর নাম: নজরুল সেখ বাড়ির নং : n0069 বয়স : 51 লিঙ্গ : মহিলা	WB/12/078/420564	402 নাম : তর্জি সেখ পিতার নাম: আমজাদ আলী সেখ বাড়ির নং : n0069 বয়স : 45 লিঙ্গ : পুরুষ	DDZ3018066	403 নাম : ছবি বিবি সেখ স্বামীর নাম: তর্জি সেখ বাড়ির নং : n0069 বয়স : 37 লিঙ্গ : মহিলা	STB1448679
404 নাম : কালু সেখ পিতার নাম: আমজাদ আলী সেখ বাড়ির নং : n0069 বয়স : 39 লিঙ্গ : পুরুষ	DDZ3018074	405 নাম : সরিফা বিবি স্বামীর নাম: কালু সেখ বাড়ির নং : n0069 বয়স : 35 লিঙ্গ : মহিলা	STB1344167	406 নাম : ছবি খাতুন বিবি পিতার নাম: আমজাদ আলী সেখ বাড়ির নং : n0069 বয়স : 38 লিঙ্গ : মহিলা	STB1395359
407 নাম : নামাজ আলী সেখ পিতার নাম: আমজাদ আলী সেখ বাড়ির নং : n0069 বয়স : 37 লিঙ্গ : পুরুষ	DDZ3018041	408 নাম : আসিয়াবিবি সেখ স্বামীর নাম: আমজাদ আলী সেখ বাড়ির নং : n0069 বয়স : 71 লিঙ্গ : মহিলা	WB/12/078/420034	409 নাম : ফতু সেখ পিতার নাম: আমজাদ সেখ বাড়ির নং : n0069 বয়স : 51 লিঙ্গ : পুরুষ	WB/12/078/420565
410 নাম : পিয়ার আলী সেখ পিতার নাম: জয়নাল সেখ বাড়ির নং : n0047 বয়স : 33 লিঙ্গ : পুরুষ	STB1564046	411 নাম : সরিফুল সেখ পিতার নাম: জয়নাল সেখ বাড়ির নং : n0047 বয়স : 31 লিঙ্গ : পুরুষ	STB1564053	412 নাম : আয়নাল সেখ পিতার নাম: আপসার সেখ বাড়ির নং : n0047 বয়স : 56 লিঙ্গ : পুরুষ	WB/12/078/420465
413 নাম : অনোয়ার সেখ পিতার নাম: আয়নাল সেখ বাড়ির নং : n0047 বয়স : 33 লিঙ্গ : পুরুষ	STB1564038	414 নাম : তিনুবিবি সেখ স্বামীর নাম: সান্তার সেখ বাড়ির নং : n0048 বয়স : 66 লিঙ্গ : মহিলা	WB/12/078/420503	415 নাম : সালাম সেখ পিতার নাম: সান্তার সেখ বাড়ির নং : n0048 বয়স : 45 লিঙ্গ : পুরুষ	DDZ2421568
416 নাম : সেলিম সেখ পিতার নাম: সালাম সেখ বাড়ির নং : না বয়স : 21 লিঙ্গ : পুরুষ	STB2652675	417 নাম : আসমা সেখ স্বামীর নাম: সিরাজুল সেখ বাড়ির নং : n0049 বয়স : 79 লিঙ্গ : মহিলা	WB/12/078/420297	418 নাম : সাজ্জাতআলী সেখ পিতার নাম: সিরাজুল সেখ বাড়ির নং : n0049 বয়স : 62 লিঙ্গ : পুরুষ	WB/12/078/420329
419 নাম : জায়েদা বিবি সেখ স্বামীর নাম: সাজ্জাতআলী সেখ বাড়ির নং : n0049 বয়স : 55 লিঙ্গ : মহিলা	STB2275162	420 নাম : নাসির সেখ পিতার নাম: সিরাজুল সেখ বাড়ির নং : n0049 বয়স : 52 লিঙ্গ : পুরুষ	DDZ1818319	421 নাম : আসিদা বিবি স্বামীর নাম: নাসির সেখ বাড়ির নং : n0049 বয়স : 38 লিঙ্গ : মহিলা	DDZ3114576
422 নাম : ইউসুপ সেখ পিতার নাম: সিরাজুল সেখ বাড়ির নং : n0049 বয়স : 50 লিঙ্গ : পুরুষ	DDZ1818186	423 নাম : হামেদ আলি সেখ পিতার নাম: সিরাজুল সেখ বাড়ির নং : n0049 বয়স : 47 লিঙ্গ : পুরুষ	DDZ1818327	424 নাম : রেজিনা বিবি স্বামীর নাম: হামেদ আলি সেখ বাড়ির নং : n0049 বয়স : 40 লিঙ্গ : মহিলা	STB1260355



425 নাম : ডালিয়া বিবি স্বামীর নাম: ইউসুপ সেখ বাড়ির নং : n0049 বয়স : 43 লিঙ্গ : মহিলা	DDZ2816783 ফটো উপলব্ধ	426 নাম : নূর আলি সেখ মায়ের নাম: আসমা বিবি বাড়ির নং : n0049 বয়স : 42 লিঙ্গ : মহিলা	DDZ2816791 ফটো উপলব্ধ	427 নাম : সায়দ সেখ পিতার নাম: সাজ্জাত সেখ বাড়ির নং : n0049 বয়স : 37 লিঙ্গ : পুরুষ	DDZ3114485 ফটো উপলব্ধ
428 নাম : সেকেন্দর সেখ পিতার নাম: সাজ্জাত সেখ বাড়ির নং : n0049 বয়স : 36 লিঙ্গ : পুরুষ	STB0467142 ফটো উপলব্ধ	429 নাম : সাইদুল সেখ পিতার নাম: নওসাদ সেখ বাড়ির নং : n0065 বয়স : 50 লিঙ্গ : পুরুষ	STB2235125 ফটো উপলব্ধ	430 নাম : মুস্তাক সেখ পিতার নাম: ওয়াব সেখ বাড়ির নং : n0066 বয়স : 59 লিঙ্গ : পুরুষ	WB/12/078/420292 ফটো উপলব্ধ
431 নাম : হুসনা খাতুন পিতার নাম: সামসের আলি বাড়ির নং : এন0049 বয়স : 21 লিঙ্গ : মহিলা	XHJ0889634 ফটো উপলব্ধ	432 নাম : জুয়েল সেখ পিতার নাম: সাইদুল শেখ বাড়ির নং : না বয়স : 21 লিঙ্গ : পুরুষ	STB2671162 ফটো উপলব্ধ	433 নাম : সেখ দিশান ইসলাম পিতার নাম: সেখ নূর ইসলাম বাড়ির নং : এন0044 বয়স : 20 লিঙ্গ : পুরুষ	STB2674497 ফটো উপলব্ধ
434 নাম : সেখ আসিফুল ইসলাম পিতার নাম: সেখ সরিফুল ইসলাম বাড়ির নং : এন0044 বয়স : 20 লিঙ্গ : পুরুষ	STB2674539 ফটো উপলব্ধ	435 নাম : প্রিয়ালী কুণ্ডু পিতার নাম: নিখিল কুণ্ডু বাড়ির নং : না বয়স : 20 লিঙ্গ : মহিলা	STB2682466 ফটো উপলব্ধ	436 নাম : পাপাই দাস পিতার নাম: গৌতম দাস বাড়ির নং : এন0037 বয়স : 22 লিঙ্গ : পুরুষ	STB2691442 ফটো উপলব্ধ
437 নাম : সাইন সেখ পিতার নাম: হাসান সেখ বাড়ির নং : না বয়স : 19 লিঙ্গ : পুরুষ	STB2704054 ফটো উপলব্ধ	438 নাম : সানী সেখ পিতার নাম: হাসান আলি সেখ বাড়ির নং : না বয়স : 21 লিঙ্গ : পুরুষ	STB2704682 ফটো উপলব্ধ	439 নাম : পায়েল দাস পিতার নাম: সঞ্জয় দাস বাড়ির নং : 66 বয়স : 28 লিঙ্গ : মহিলা	UPW1695774 ফটো উপলব্ধ
440 নাম : অজয় রায় পিতার নাম: রামপ্রকাশ রায় বাড়ির নং : না বয়স : 19 লিঙ্গ : পুরুষ	STB2716488 ফটো উপলব্ধ	441 নাম : সিরাজুল সেখ পিতার নাম: টোটন সেখ বাড়ির নং : না বয়স : 19 লিঙ্গ : পুরুষ	STB2720944 ফটো উপলব্ধ		

442	STB2094597	নাম : সুদেব কর্মকার পিতার নাম: জয়দেব কর্মকার বাড়ির নং : n0225 বয়স : 26 লিঙ্গ : পুরুষ	ফটো উপলব্ধ	443	WB/12/078/423330	নাম : জয়দেব কর্মকার পিতার নাম: সমরেশ কর্মকার বাড়ির নং : n0083 বয়স : 56 লিঙ্গ : পুরুষ	ফটো উপলব্ধ	444	WB/12/078/423373	নাম : অনীতা কর্মকার স্বামীর নাম: জয়দেব কর্মকার বাড়ির নং : n0083 বয়স : 51 লিঙ্গ : মহিলা	ফটো উপলব্ধ	
445	DDZ2691079	নাম : সুনিতা ঘোষ স্বামীর নাম: মদন ঘোষ বাড়ির নং : এন0001 বয়স : 45 লিঙ্গ : মহিলা	ফটো উপলব্ধ	446	STB1927904	নাম : পরিতোষ ঘোষ পিতার নাম: মুকুন্দ ঘোষ বাড়ির নং : N0207 বয়স : 33 লিঙ্গ : পুরুষ	ফটো উপলব্ধ	447	STB1713577	নাম : গোপাল ঘোষ পিতার নাম: মুকুন্দ ঘোষ বাড়ির নং : n0202 বয়স : 34 লিঙ্গ : পুরুষ	ফটো উপলব্ধ	
448	STB2005726	নাম : সাধন দাস পিতার নাম: উদ্ধব দাস বাড়ির নং : n0103 বয়স : 28 লিঙ্গ : পুরুষ	ফটো উপলব্ধ	449	STB1593664	নাম : মিনতি দাস স্বামীর নাম: নরেশ দাস বাড়ির নং : এন0253 বয়স : 35 লিঙ্গ : মহিলা	ফটো উপলব্ধ	450	WB/12/078/594218	নাম : নরেশ দাস পিতার নাম: বীরেন দাস বাড়ির নং : N0253 বয়স : 48 লিঙ্গ : পুরুষ	ফটো উপলব্ধ	
451	STB2375707	নাম : সুদীপ্ত পাল স্বামীর নাম: সঞ্জীত পাল বাড়ির নং : N0103 বয়স : 32 লিঙ্গ : মহিলা	ফটো উপলব্ধ	452	STB2375681	নাম : পাপিয়া দাস স্বামীর নাম: গোবিন্দ দাস বাড়ির নং : N0104 বয়স : 24 লিঙ্গ : মহিলা	ফটো উপলব্ধ	453	STB2375699	নাম : সৌরভ দাস পিতার নাম: উদ্ধব দাস বাড়ির নং : N0103 বয়স : 26 লিঙ্গ : পুরুষ	ফটো উপলব্ধ	
454	STB2005809	নাম : সাধন দাস পিতার নাম: মনিমোহন দাস বাড়ির নং : n0105 বয়স : 27 লিঙ্গ : পুরুষ	ফটো উপলব্ধ	455	STB2137073	নাম : উজ্জ্বল দাস পিতার নাম: গোপাল দাস বাড়ির নং : এন0104 বয়স : 27 লিঙ্গ : পুরুষ	ফটো উপলব্ধ	456	WB/12/078/486807	নাম : উদ্ধব দাস পিতার নাম: কালিপদ দাস বাড়ির নং : n0103 বয়স : 64 লিঙ্গ : পুরুষ	ফটো উপলব্ধ	
457	DDZ2690782	নাম : পৌরী দাস স্বামীর নাম: উদ্ধব দাস বাড়ির নং : n0103 বয়স : 51 লিঙ্গ : মহিলা	ফটো উপলব্ধ	458	STB1564145	নাম : পঙ্কজ দাস পিতার নাম: উদ্ধব দাস বাড়ির নং : n0103 বয়স : 35 লিঙ্গ : পুরুষ	ফটো উপলব্ধ	459	WB/12/078/423266	নাম : গোপাল দাস পিতার নাম: কালিপদ দাস বাড়ির নং : n0104 বয়স : 63 লিঙ্গ : পুরুষ	ফটো উপলব্ধ	
460	WB/12/078/423482	নাম : দিপালী দাস স্বামীর নাম: গোপাল দাস বাড়ির নং : n0104 বয়স : 57 লিঙ্গ : মহিলা	ফটো উপলব্ধ	461	STB1564103	নাম : তারা বিশ্বাস স্বামীর নাম: শশধর বিশ্বাস বাড়ির নং : n0104 বয়স : 36 লিঙ্গ : মহিলা	ফটো উপলব্ধ	462	WB/12/078/423039	নাম : মনো দাস পিতার নাম: ফেলু দাস বাড়ির নং : n0105 বয়স : 59 লিঙ্গ : পুরুষ	ফটো উপলব্ধ	
463	WB/12/078/423529	নাম : ছায়া দাস স্বামীর নাম: মনো দাস বাড়ির নং : n0105 বয়স : 53 লিঙ্গ : মহিলা	ফটো উপলব্ধ	464	STB1260462	নাম : রুপা দাস পিতার নাম: মনো দাস বাড়ির নং : n0105 বয়স : 36 লিঙ্গ : মহিলা	ফটো উপলব্ধ	465	WB/12/078/423500	নাম : সুকুমার রায় পিতার নাম: দেবেন রায় বাড়ির নং : n0096 বয়স : 60 লিঙ্গ : পুরুষ	ফটো উপলব্ধ	
466	WB/12/078/423534	নাম : জোৎস্না রায় স্বামীর নাম: সুকুমার রায় বাড়ির নং : n0096 বয়স : 58 লিঙ্গ : মহিলা	ফটো উপলব্ধ	467	STB1783554	নাম : সুদেব রায় পিতার নাম: সুকুমার রায় বাড়ির নং : n0096 বয়স : 30 লিঙ্গ : পুরুষ	ফটো উপলব্ধ	468	STB1885102	নাম : অজয় রায় পিতার নাম: ইন্দ্রজিৎ রায় বাড়ির নং : n0096 বয়স : 30 লিঙ্গ : পুরুষ	ফটো উপলব্ধ	
469	STB2604841	নাম : রিমি দে মায়ের নাম: অঞ্জনা দে বাড়ির নং : এন0000 বয়স : 21 লিঙ্গ : মহিলা	ফটো উপলব্ধ	470	STB2375947	নাম : প্রদীপ দে পিতার নাম: বিপুল কুমার দে বাড়ির নং : এন0054 বয়স : 24 লিঙ্গ : পুরুষ	ফটো উপলব্ধ	Q	471	STB2375939	নাম : বিপুল কুমার দে মায়ের নাম: বাসন্তী দে বাড়ির নং : এন0028 বয়স : 48 লিঙ্গ : পুরুষ	ফটো উপলব্ধ

472	STB2275105	ফটো উপলব্ধ	473	STB2275097	ফটো উপলব্ধ	474	DDZ2816809	ফটো উপলব্ধ
নাম : খোকন দে পিতার নাম: শীতল দে বাড়ির নং : n0111 বয়স : 66 লিঙ্গ : পুরুষ			নাম : অনিমা দে স্বামীর নাম: খোকন দে বাড়ির নং : n0111 বয়স : 57 লিঙ্গ : মহিলা			নাম : বিশ্বজিৎ দে পিতার নাম: খোকন দে বাড়ির নং : n0111 বয়স : 42 লিঙ্গ : পুরুষ		
475	STB1260470	ফটো উপলব্ধ	476	STB1783505	ফটো উপলব্ধ	477	STB1260488	ফটো উপলব্ধ
নাম : শর্মিলা দে স্বামীর নাম: বিশ্বজিত দে বাড়ির নং : n0111 বয়স : 37 লিঙ্গ : মহিলা			নাম : প্রসেনজিৎ দে পিতার নাম: খোকন দে বাড়ির নং : n0111 বয়স : 29 লিঙ্গ : পুরুষ			নাম : সন্ধ্যা সরকার স্বামীর নাম: সুভাষ সরকার বাড়ির নং : n0111 বয়স : 42 লিঙ্গ : মহিলা		
478	WB/12/078/424448	ফটো উপলব্ধ	479	DDZ2816833	ফটো উপলব্ধ	480	STB1885193	ফটো উপলব্ধ
নাম : দিলীপ নন্দী পিতার নাম: দেবেন নন্দী বাড়ির নং : n0130 বয়স : 56 লিঙ্গ : পুরুষ			নাম : শেফালী বিশ্বাস (নন্দী) স্বামীর নাম: দিলীপ নন্দী বাড়ির নং : n0130 বয়স : 40 লিঙ্গ : মহিলা			নাম : অর্জুন বিশ্বাস মায়ের নাম: মঞ্জু বিশ্বাস বাড়ির নং : n0130 বয়স : 43 লিঙ্গ : পুরুষ		
481	STB2137107	ফটো উপলব্ধ	482	STB2005593	ফটো উপলব্ধ	483	STB1885276	ফটো উপলব্ধ
নাম : শিখা বিশ্বাস স্বামীর নাম: অর্জুন বিশ্বাস বাড়ির নং : এন0130 বয়স : 42 লিঙ্গ : মহিলা			নাম : অরুণা পাল পিতার নাম: নারায়ণ চন্দ্র পাল বাড়ির নং : n0090 বয়স : 36 লিঙ্গ : পুরুষ			নাম : মানিক পাল পিতার নাম: নারায়ণ চন্দ্র পাল বাড়ির নং : n0090 বয়স : 28 লিঙ্গ : পুরুষ		
484	STB1885052	ফটো উপলব্ধ	485	STB2005841	ফটো উপলব্ধ	486	STB2137057	ফটো উপলব্ধ
নাম : দীন পাল পিতার নাম: নট গোপাল পাল বাড়ির নং : n0086 বয়স : 29 লিঙ্গ : পুরুষ			নাম : রাম প্রসাদ বিশ্বাস পিতার নাম: পরেশ বিশ্বাস বাড়ির নং : n0115 বয়স : 27 লিঙ্গ : পুরুষ			নাম : বিশ্বজিৎ পাল পিতার নাম: নারায়ণ চন্দ্র পাল বাড়ির নং : এন0090 বয়স : 26 লিঙ্গ : পুরুষ		
487	STB2005825	ফটো উপলব্ধ	488	WB/12/078/423465	ফটো উপলব্ধ	489	WB/12/078/423462	ফটো উপলব্ধ
নাম : সুব্রত পাল পিতার নাম: আনন্দ পাল বাড়ির নং : এন0102 বয়স : 29 লিঙ্গ : পুরুষ			নাম : রতনকুমার পাল পিতার নাম: কেশব পাল বাড়ির নং : n0115 বয়স : 66 লিঙ্গ : পুরুষ			নাম : কম্পনারানী পাল স্বামীর নাম: রতন পাল বাড়ির নং : n0115 বয়স : 59 লিঙ্গ : মহিলা		
490	STB2657914	ফটো উপলব্ধ	491	STB2235190	ফটো উপলব্ধ	492	DDZ2518926	ফটো উপলব্ধ
নাম : পরেশ বিশ্বাস পিতার নাম: অমর বিশ্বাস বাড়ির নং : n0115 বয়স : 55 লিঙ্গ : পুরুষ			নাম : পারুল বিশ্বাস স্বামীর নাম: পরেশ বিশ্বাস বাড়ির নং : এন0000 বয়স : 52 লিঙ্গ : মহিলা			নাম : বিজন বিশ্বাস পিতার নাম: অমর বিশ্বাস বাড়ির নং : n0115 বয়স : 45 লিঙ্গ : পুরুষ		
493	DDZ3018090	ফটো উপলব্ধ	494	DDZ2816825	ফটো উপলব্ধ	495	STB1448745	ফটো উপলব্ধ
নাম : উত্তরা বিশ্বাস স্বামীর নাম: বিজন বিশ্বাস বাড়ির নং : n0115 বয়স : 40 লিঙ্গ : মহিলা			নাম : লক্ষ্মণ পাল পিতার নাম: রতন কুমার পাল বাড়ির নং : n0115 বয়স : 40 লিঙ্গ : পুরুষ			নাম : রিভা বিশ্বাস পিতার নাম: আকুল বিশ্বাস বাড়ির নং : n0115 বয়স : 38 লিঙ্গ : মহিলা		
496	WB/11/074/387368	ফটো উপলব্ধ	497	WB/11/074/387142	ফটো উপলব্ধ	498	STB1671148	ফটো উপলব্ধ
নাম : কাননবালা পাল স্বামীর নাম: শ্যাম পাল বাড়ির নং : n0090 বয়স : 79 লিঙ্গ : মহিলা			নাম : শংকর পাল পিতার নাম: শ্যাম পাল বাড়ির নং : n0090 বয়স : 51 লিঙ্গ : পুরুষ			নাম : নুপুর পাল স্বামীর নাম: শংকর পাল বাড়ির নং : n0090 বয়স : 42 লিঙ্গ : মহিলা		
499	WB/12/078/423557	ফটো উপলব্ধ	500	DDZ3114816	ফটো উপলব্ধ	501	WB/12/078/423535	ফটো উপলব্ধ
নাম : আশারানী পাল স্বামীর নাম: নারান পাল বাড়ির নং : n0090 বয়স : 61 লিঙ্গ : মহিলা			নাম : রতন পাল পিতার নাম: নারায়ণ চন্দ্র পাল বাড়ির নং : n0090 বয়স : 38 লিঙ্গ : পুরুষ			নাম : অলকা পাল স্বামীর নাম: গোবিন্দ পাল বাড়ির নং : n0091 বয়স : 71 লিঙ্গ : মহিলা		

502 নাম : তপন পাল পিতার নাম: গোবিন্দ পাল বাড়ির নং : n0091 বয়স : 47 লিঙ্গ : পুরুষ	DDZ1901834 ফটো উপলব্ধ	503 নাম : অন্নপূর্ণা পাল স্বামীর নাম: তপন পাল বাড়ির নং : n0091 বয়স : 41 লিঙ্গ : মহিলা	STB1671197 ফটো উপলব্ধ	504 নাম : হারান পাল পিতার নাম: মহেন্দ্র পাল বাড়ির নং : n0094 বয়স : 66 লিঙ্গ : পুরুষ	WB/12/078/423927 ফটো উপলব্ধ
505 নাম : মঞ্জুরানী পাল স্বামীর নাম: হারান পাল বাড়ির নং : n0094 বয়স : 59 লিঙ্গ : মহিলা	WB/12/078/423555 ফটো উপলব্ধ	506 নাম : তাপস পাল পিতার নাম: হারান পাল বাড়ির নং : n0094 বয়স : 40 লিঙ্গ : পুরুষ	DDZ3018165 ফটো উপলব্ধ	507 নাম : সোনামনি পাল স্বামীর নাম: তাপস পাল বাড়ির নং : n0094 বয়স : 31 লিঙ্গ : মহিলা	STB1783695 ফটো উপলব্ধ
508 নাম : জগবন্ধু পাল পিতার নাম: মহেন্দ্র পাল বাড়ির নং : n0094 বয়স : 62 লিঙ্গ : পুরুষ	WB/12/078/423972 ফটো উপলব্ধ	509 নাম : বাসন্তী পাল স্বামীর নাম: জগবন্ধু পাল বাড়ির নং : n0094 বয়স : 56 লিঙ্গ : মহিলা	WB/12/078/423558 ফটো উপলব্ধ	510 নাম : তুলসী পাল স্বামীর নাম: আনন্দ পাল বাড়ির নং : n0102 বয়স : 38 লিঙ্গ : মহিলা	STB1344282 ফটো উপলব্ধ
511 নাম : মঞ্জুরানী পাল স্বামীর নাম: বনবিহারী পাল বাড়ির নং : n0121 বয়স : 66 লিঙ্গ : মহিলা	WB/12/078/423204 ফটো উপলব্ধ	512 নাম : হরিদাসী পাল স্বামীর নাম: হাজারী পাল বাড়ির নং : n0086 বয়স : 81 লিঙ্গ : মহিলা	WB/12/078/423203 ফটো উপলব্ধ	513 নাম : নটগোপাল পাল পিতার নাম: হাজারী পাল বাড়ির নং : n0086 বয়স : 56 লিঙ্গ : পুরুষ	STB2235240 ফটো উপলব্ধ
514 নাম : নমিতারানী পাল স্বামীর নাম: নট গোপাল পাল বাড়ির নং : n0086 বয়স : 52 লিঙ্গ : মহিলা	STB2235232 ফটো উপলব্ধ	515 নাম : সুশীল পাল পিতার নাম: হাজারি পাল বাড়ির নং : n0086 বয়স : 43 লিঙ্গ : পুরুষ	DDZ2518918 ফটো উপলব্ধ	516 নাম : বীনারানী পাল স্বামীর নাম: সুশীল পাল বাড়ির নং : n0086 বয়স : 42 লিঙ্গ : মহিলা	DDZ2816817 ফটো উপলব্ধ
517 নাম : নিখিল পাল পিতার নাম: হাজারী পাল বাড়ির নং : n0086 বয়স : 46 লিঙ্গ : পুরুষ	DDZ1816396 ফটো উপলব্ধ	518 নাম : পুনম পাল পিতার নাম: নিমাই পাল বাড়ির নং : এন0003 বয়স : 25 লিঙ্গ : মহিলা	STB2142313 ফটো উপলব্ধ	519 নাম : লক্ষ্মী পাল স্বামীর নাম: অরুণ পাল বাড়ির নং : এন0090 বয়স : 26 লিঙ্গ : মহিলা	STB2142305 ফটো উপলব্ধ
520 নাম : আনন্দ পাল পিতার নাম: মহেন্দ্র পাল বাড়ির নং : n0102 বয়স : 52 লিঙ্গ : পুরুষ	DDZ2690790 ফটো উপলব্ধ	521 নাম : বিশ্বজিৎ পাল পিতার নাম: আনন্দ পাল বাড়ির নং : n0102 বয়স : 27 লিঙ্গ : পুরুষ	STB2005627 ফটো উপলব্ধ	522 নাম : অভয় পাল পিতার নাম: জগবন্ধু পাল বাড়ির নং : n0094 বয়স : 29 লিঙ্গ : পুরুষ	STB1783570 ফটো উপলব্ধ
523 নাম : নারায়ণ চন্দ্র পাল পিতার নাম: নিতাই চন্দ্র পাল বাড়ির নং : এন0090 বয়স : 53 লিঙ্গ : পুরুষ	TFM2533701 ফটো উপলব্ধ	524 নাম : পলি পাল পিতার নাম: জহর লাল পাল বাড়ির নং : এন0090 বয়স : 30 লিঙ্গ : মহিলা	WZJ1423219 ফটো উপলব্ধ	525 নাম : বনমালী পাল পিতার নাম: কেশব পাল বাড়ির নং : n0121 বয়স : 71 লিঙ্গ : পুরুষ	STB2376416 ফটো উপলব্ধ
526 নাম : সুব্রত কর্মকার পিতার নাম: জয়দেব কর্মকার বাড়ির নং : শান্তিপুর বয়স : 21 লিঙ্গ : পুরুষ	STB2572337 ফটো উপলব্ধ	527 নাম : বেলা পাল স্বামীর নাম: নিখিল পাল বাড়ির নং : এন0086 বয়স : 44 লিঙ্গ : মহিলা	DDZ1901099 ফটো উপলব্ধ	528 নাম : সাজান পাল পিতার নাম: সুশীল পাল বাড়ির নং : ৭০০০০ বয়স : 21 লিঙ্গ : পুরুষ	STB2570448 ফটো উপলব্ধ
529 নাম : বিবর্ত বস্তু পিতার নাম: চিরঞ্জিৎ বস্তু বাড়ির নং : এন0153 বয়স : 27 লিঙ্গ : পুরুষ	STB2142172 ফটো উপলব্ধ	530 নাম : চিরঞ্জীত বস্তু পিতার নাম: বাসুদেব বস্তু বাড়ির নং : এন0153 বয়স : 47 লিঙ্গ : পুরুষ	DDZ1817121 ফটো উপলব্ধ	531 নাম : শিলা বস্তু স্বামীর নাম: চিরঞ্জীত বস্তু বাড়ির নং : n0153 বয়স : 44 লিঙ্গ : মহিলা	DDZ1901404 ফটো উপলব্ধ



532 নাম : রামপ্রসাদ বিদ্যাস্ত পিতার নাম: তপন বিদ্যাস্ত বাড়ির নং : n0213 বয়স : 49 লিঙ্গ : পুরুষ	WB/12/078/285442	ফটো উপলব্ধ	533 নাম : সীমা বিদ্যাস্ত(পাল) স্বামীর নাম: রামপ্রসাদ বিদ্যাস্ত বাড়ির নং : n0215 বয়স : 41 লিঙ্গ : মহিলা	STB1289487	ফটো উপলব্ধ	534 নাম : মেহেরান বিবি মায়ের নাম: কুলু বেওয়া বাড়ির নং : n0235 বয়স : 38 লিঙ্গ : মহিলা	STB2113587	ফটো উপলব্ধ
535 নাম : জাহানারা বিবি স্বামীর নাম: ওয়াদ সেখ বাড়ির নং : n0066 বয়স : 33 লিঙ্গ : মহিলা	STB2005833	ফটো উপলব্ধ	536 নাম : সন্দিপ অধিকারী পিতার নাম: রান্ট অধিকারী বাড়ির নং : n0113 বয়স : 27 লিঙ্গ : পুরুষ	STB2005791	ফটো উপলব্ধ	537 নাম : অজিত বিশ্বাস পিতার নাম: মুকুন্দ বিশ্বাস বাড়ির নং : n0114 বয়স : 66 লিঙ্গ : পুরুষ	WB/12/078/423103	ফটো উপলব্ধ
538 নাম : কাঞ্চন বিশ্বাস স্বামীর নাম: অজিত বিশ্বাস বাড়ির নং : n0114 বয়স : 56 লিঙ্গ : মহিলা	WB/12/078/423480	ফটো উপলব্ধ	539 নাম : কামনা বিশ্বাস পিতার নাম: অজিত বিশ্বাস বাড়ির নং : n0114 বয়স : 37 লিঙ্গ : মহিলা	DDZ3114782	ফটো উপলব্ধ	540 নাম : লিপি বিশ্বাস পিতার নাম: অজিত বিশ্বাস বাড়ির নং : এন0114 বয়স : 33 লিঙ্গ : মহিলা	STB2137081	ফটো উপলব্ধ
541 নাম : সুফল বিশ্বাস পিতার নাম: পরিমল বিশ্বাস বাড়ির নং : n0098 বয়স : 41 লিঙ্গ : পুরুষ	DDZ3114758	ফটো উপলব্ধ	542 নাম : হরেকৃষ্ণ বিশ্বাস পিতার নাম: পরিমল বিশ্বাস বাড়ির নং : n0098 বয়স : 31 লিঙ্গ : পুরুষ	STB1783513	ফটো উপলব্ধ	543 নাম : ডিলরানী বিশ্বাস স্বামীর নাম: রাজকুমার বিশ্বাস বাড়ির নং : n0101 বয়স : 71 লিঙ্গ : মহিলা	WB/12/078/423607	ফটো উপলব্ধ
544 নাম : শশধর বিশ্বাস পিতার নাম: রাজকুমার বিশ্বাস বাড়ির নং : n0101 বয়স : 40 লিঙ্গ : পুরুষ	STB1260454	ফটো উপলব্ধ	545 নাম : সুজিত বিশ্বাস পিতার নাম: শ্রীশ বিশ্বাস বাড়ির নং : n0106 বয়স : 30 লিঙ্গ : পুরুষ	STB1783588	ফটো উপলব্ধ	546 নাম : অর্চনা বিশ্বাস স্বামীর নাম: শ্রীশ বিশ্বাস বাড়ির নং : n0106 বয়স : 56 লিঙ্গ : মহিলা	WB/12/078/423244	ফটো উপলব্ধ
547 নাম : নিমাই বিশ্বাস পিতার নাম: মুকুন্দ বিশ্বাস বাড়ির নং : n0107 বয়স : 76 লিঙ্গ : পুরুষ	WB/12/078/423164	ফটো উপলব্ধ	548 নাম : পরেশ বিশ্বাস স্বামীর নাম: নিমাই বিশ্বাস বাড়ির নং : n0107 বয়স : 66 লিঙ্গ : মহিলা	WB/12/078/423242	ফটো উপলব্ধ	549 নাম : সঙ্গীতা দেউড়ী(সাধক) স্বামীর নাম: সুজিত দেউড়ী বাড়ির নং : n0107 বয়স : 32 লিঙ্গ : মহিলা	STB1448737	ফটো উপলব্ধ
550 নাম : তুলসীরানী বিশ্বাস স্বামীর নাম: বিশ্বনাথ বিশ্বাস বাড়ির নং : n0110 বয়স : 56 লিঙ্গ : মহিলা	WB/12/078/423319	ফটো উপলব্ধ	551 নাম : সমীর বিশ্বাস পিতার নাম: বিশ্বনাথ বিশ্বাস বাড়ির নং : n0110 বয়স : 39 লিঙ্গ : পুরুষ	DDZ3018108	ফটো উপলব্ধ	552 নাম : রূপালী বিশ্বাস পিতার নাম: বিশ্বনাথ বিশ্বাস বাড়ির নং : n0110 বয়স : 35 লিঙ্গ : মহিলা	STB1344332	ফটো উপলব্ধ
553 নাম : বিষ্ণু বিশ্বাস পিতার নাম: বৃন্দাবন বিশ্বাস বাড়ির নং : n0110 বয়স : 51 লিঙ্গ : পুরুষ	WB/12/078/423639	ফটো উপলব্ধ	554 নাম : রূপসী বিশ্বাস স্বামীর নাম: বিষ্ণু বিশ্বাস বাড়ির নং : n0110 বয়স : 39 লিঙ্গ : মহিলা	DDZ2816858	ফটো উপলব্ধ	555 নাম : সুমিত্রা বিশ্বাস স্বামীর নাম: অখিল বিশ্বাস বাড়ির নং : এন০০০০ বয়স : 57 লিঙ্গ : মহিলা	STB2235133	ফটো উপলব্ধ
556 নাম : নকুল বিশ্বাস পিতার নাম: রঞ্জিত বিশ্বাস বাড়ির নং : n0119 বয়স : 66 লিঙ্গ : পুরুষ	WB/12/078/423247	ফটো উপলব্ধ	557 নাম : আলো বিশ্বাস স্বামীর নাম: নকুল বিশ্বাস বাড়ির নং : n0119 বয়স : 55 লিঙ্গ : মহিলা	WB/12/078/423320	ফটো উপলব্ধ	558 নাম : বাপি বিশ্বাস পিতার নাম: নকুল বিশ্বাস বাড়ির নং : n0119 বয়স : 29 লিঙ্গ : পুরুষ	STB1783778	ফটো উপলব্ধ
559 নাম : নিমাই বিশ্বাস পিতার নাম: মাখন বিশ্বাস বাড়ির নং : n0122 বয়স : 59 লিঙ্গ : পুরুষ	WB/12/078/423188	ফটো উপলব্ধ	560 নাম : পঞ্চমী বিশ্বাস স্বামীর নাম: নিমাই বিশ্বাস বাড়ির নং : n0122 বয়স : 53 লিঙ্গ : মহিলা	WB/12/078/423201	ফটো উপলব্ধ	561 নাম : নৃপেন বিশ্বাস পিতার নাম: নিমাই বিশ্বাস বাড়ির নং : n0122 বয়স : 38 লিঙ্গ : পুরুষ	DDZ3114618	ফটো উপলব্ধ

562 নাম : গোপেন বিশ্বাস পিতার নাম: নিমাই বিশ্বাস বাড়ির নং : n0122 বয়স : 36 লিঙ্গ : পুরুষ	STB1344357 ফটো উপলব্ধ	563 নাম : ফটিক বিশ্বাস পিতার নাম: সতীশ বিশ্বাস বাড়ির নং : n0125 বয়স : 91 লিঙ্গ : পুরুষ	WB/12/078/483041 ফটো উপলব্ধ	564 নাম : চিত্ত বিশ্বাস পিতার নাম: ফটিক বিশ্বাস বাড়ির নং : n0125 বয়স : 41 লিঙ্গ : পুরুষ	STB1783752 ফটো উপলব্ধ
565 নাম : পরিমল বিশ্বাস পিতার নাম: ফটিক বিশ্বাস বাড়ির নং : n0125 বয়স : 40 লিঙ্গ : পুরুষ	STB1260512 ফটো উপলব্ধ	Q 566 নাম : পুতুল বিশ্বাস স্বামীর নাম: নিত্যপোপাল বিশ্বাস বাড়ির নং : বয়স : 50 লিঙ্গ : মহিলা	DDZ0158956 ফটো উপলব্ধ	567 নাম : উত্তম বিশ্বাস মায়ের নাম: পুতুল বিশ্বাস বাড়ির নং : n0125 বয়স : 31 লিঙ্গ : পুরুষ	STB1783661 ফটো উপলব্ধ
568 নাম : নিশা বিশ্বাস স্বামীর নাম: দুলাল বিশ্বাস বাড়ির নং : n0128 বয়স : 63 লিঙ্গ : মহিলা	WB/12/078/423523 ফটো উপলব্ধ	569 নাম : শ্যামল বিশ্বাস পিতার নাম: দুলাল বিশ্বাস বাড়ির নং : n0128 বয়স : 45 লিঙ্গ : পুরুষ	DDZ3114766 ফটো উপলব্ধ	570 নাম : ফুলমালা বিশ্বাস স্বামীর নাম: চিত্তরঞ্জন বিশ্বাস বাড়ির নং : n0129 বয়স : 69 লিঙ্গ : মহিলা	WB/12/078/486137 ফটো উপলব্ধ
571 নাম : সুজল বিশ্বাস পিতার নাম: চিত্তরঞ্জন বিশ্বাস বাড়ির নং : n0129 বয়স : 52 লিঙ্গ : পুরুষ	WB/12/078/486382 ফটো উপলব্ধ	572 নাম : সুজিত বিশ্বাস পিতার নাম: চিত্তরঞ্জন বিশ্বাস বাড়ির নং : n0129 বয়স : 47 লিঙ্গ : পুরুষ	STB1344316 ফটো উপলব্ধ	573 নাম : সীমা বিশ্বাস(সরকার) স্বামীর নাম: সুজিত বিশ্বাস বাড়ির নং : n0129 বয়স : 33 লিঙ্গ : মহিলা	STB1671239 ফটো উপলব্ধ
574 নাম : সুমঙ্গল বিশ্বাস পিতার নাম: চিত্তরঞ্জন বিশ্বাস বাড়ির নং : n0129 বয়স : 38 লিঙ্গ : পুরুষ	STB1344365 ফটো উপলব্ধ	575 নাম : সঞ্জয় বিশ্বাস পিতার নাম: চিত্তরঞ্জন বিশ্বাস বাড়ির নং : n0129 বয়স : 38 লিঙ্গ : পুরুষ	DDZ3018082 ফটো উপলব্ধ	576 নাম : রচনা বিশ্বাস স্বামীর নাম: সঞ্জয় বিশ্বাস বাড়ির নং : n0129 বয়স : 33 লিঙ্গ : মহিলা	STB1783810 ফটো উপলব্ধ
577 নাম : সুকুমার বিশ্বাস পিতার নাম: চিত্তরঞ্জন বিশ্বাস বাড়ির নং : n0129 বয়স : 35 লিঙ্গ : পুরুষ	STB1344373 ফটো উপলব্ধ	578 নাম : প্রমিলা বিশ্বাস(সরকার) স্বামীর নাম: সুকুমার বিশ্বাস বাড়ির নং : n0129 বয়স : 32 লিঙ্গ : মহিলা	STB1671189 ফটো উপলব্ধ	579 নাম : অনিমা বিশ্বাস স্বামীর নাম: আকুল বিশ্বাস বাড়ির নং : n0132 বয়স : 66 লিঙ্গ : মহিলা	WB/12/078/423388 ফটো উপলব্ধ
580 নাম : কানু বিশ্বাস পিতার নাম: আকুল বিশ্বাস বাড়ির নং : n0132 বয়স : 36 লিঙ্গ : পুরুষ	STB1671205 ফটো উপলব্ধ	581 নাম : ভানু বিশ্বাস পিতার নাম: আকুল বিশ্বাস বাড়ির নং : n0132 বয়স : 40 লিঙ্গ : পুরুষ	STB1260546 ফটো উপলব্ধ	582 নাম : উৎপল রায় পিতার নাম: জগদীশ রায় বাড়ির নং : n0132 বয়স : 32 লিঙ্গ : পুরুষ	STB1448810 ফটো উপলব্ধ
583 নাম : সহদেব বিশ্বাস পিতার নাম: রঞ্জিত বিশ্বাস বাড়ির নং : n0135 বয়স : 58 লিঙ্গ : পুরুষ	WB/12/078/423568 ফটো উপলব্ধ	584 নাম : শুভঙ্করী বিশ্বাস স্বামীর নাম: সহদেব বিশ্বাস বাড়ির নং : n0135 বয়স : 51 লিঙ্গ : মহিলা	WB/12/078/423780 ফটো উপলব্ধ	585 নাম : দুলাল বিশ্বাস পিতার নাম: বিহারী বিশ্বাস বাড়ির নং : n0084 বয়স : 66 লিঙ্গ : পুরুষ	WB/12/078/423709 ফটো উপলব্ধ
586 নাম : উত্তম বিশ্বাস পিতার নাম: দুলাল বিশ্বাস বাড়ির নং : n0084 বয়স : 31 লিঙ্গ : পুরুষ	STB1671155 ফটো উপলব্ধ	587 নাম : বৃন্দাবন বিশ্বাস পিতার নাম: সুরেন বিশ্বাস বাড়ির নং : n0085 বয়স : 86 লিঙ্গ : পুরুষ	WB/12/078/423587 ফটো উপলব্ধ	588 নাম : নিশারানী বিশ্বাস স্বামীর নাম: বৃন্দাবন বিশ্বাস বাড়ির নং : n0085 বয়স : 71 লিঙ্গ : মহিলা	WB/12/078/423229 ফটো উপলব্ধ
589 নাম : শ্যামলী বিশ্বাস স্বামীর নাম: মনোরঞ্জন বিশ্বাস বাড়ির নং : n0087 বয়স : 66 লিঙ্গ : মহিলা	WB/12/078/423191 ফটো উপলব্ধ	590 নাম : প্রশান্ত বিশ্বাস পিতার নাম: মনোরঞ্জন বিশ্বাস বাড়ির নং : n0087 বয়স : 57 লিঙ্গ : পুরুষ	DDZ1818830 ফটো উপলব্ধ	591 নাম : রত্না বিশ্বাস স্বামীর নাম: প্রশান্ত বিশ্বাস বাড়ির নং : n0087 বয়স : 35 লিঙ্গ : মহিলা	STB1260439 ফটো উপলব্ধ

592	DDZ3018132	ফটো উপলব্ধ	593	STB0468371	ফটো উপলব্ধ	594	STB1564129	ফটো উপলব্ধ
নাম : মিঠু বিশ্বাস পিতার নাম: মনোরঞ্জন বিশ্বাস বাড়ির নং : n0087 বয়স : 41 লিঙ্গ : মহিলা			নাম : কার্তিক বিশ্বাস পিতার নাম: মনোরঞ্জন বিশ্বাস বাড়ির নং : n0087 বয়স : 38 লিঙ্গ : পুরুষ			নাম : গণেশ বিশ্বাস পিতার নাম: মনোরঞ্জন বিশ্বাস বাড়ির নং : n0087 বয়স : 31 লিঙ্গ : পুরুষ		
595	WB/12/078/423358	ফটো উপলব্ধ	596	WB/12/078/423216	ফটো উপলব্ধ	597	WB/12/078/423364	ফটো উপলব্ধ
নাম : সুশীল বিশ্বাস পিতার নাম: খোকা বিশ্বাস বাড়ির নং : n0089 বয়স : 61 লিঙ্গ : পুরুষ			নাম : অমিতা বিশ্বাস স্বামীর নাম: সুশীল বিশ্বাস বাড়ির নং : n0089 বয়স : 56 লিঙ্গ : মহিলা			নাম : রমেশ বিশ্বাস পিতার নাম: মনিমোহন বিশ্বাস বাড়ির নং : n0089 বয়স : 61 লিঙ্গ : পুরুষ		
598	WB/12/078/423398	ফটো উপলব্ধ	599	DDZ1818590	ফটো উপলব্ধ	600	DDZ2816841	ফটো উপলব্ধ
নাম : সলকা বিশ্বাস স্বামীর নাম: রমেশ বিশ্বাস বাড়ির নং : n0092 বয়স : 55 লিঙ্গ : মহিলা			নাম : নির্মল কুমার বিশ্বাস পিতার নাম: বন্দাবন বিশ্বাস বাড়ির নং : n0093 বয়স : 51 লিঙ্গ : পুরুষ			নাম : মিতালী বিশ্বাস স্বামীর নাম: নির্মল বিশ্বাস বাড়ির নং : n0093 বয়স : 39 লিঙ্গ : মহিলা		
601	WB/12/078/423175	ফটো উপলব্ধ	602	WB/12/078/423231	ফটো উপলব্ধ	603	STB1885177	ফটো উপলব্ধ
নাম : পরিমল বিশ্বাস পিতার নাম: জগবন্ধু বিশ্বাস বাড়ির নং : n0098 বয়স : 73 লিঙ্গ : পুরুষ			নাম : প্রতিমা বিশ্বাস স্বামীর নাম: পরিমল বিশ্বাস বাড়ির নং : n0098 বয়স : 61 লিঙ্গ : মহিলা			নাম : ববি বিশ্বাস পিতার নাম: সুশীল বিশ্বাস বাড়ির নং : n0089 বয়স : 32 লিঙ্গ : মহিলা		
604	STB1885284	ফটো উপলব্ধ	605	STB1885219	ফটো উপলব্ধ	606	STB1885227	ফটো উপলব্ধ
নাম : সুবীর বিশ্বাস পিতার নাম: সুশীল বিশ্বাস বাড়ির নং : n0089 বয়স : 35 লিঙ্গ : পুরুষ			নাম : বাসুদেব ভদ্র পিতার নাম: বিশ্বনাথ ভদ্র বাড়ির নং : n0162 বয়স : 39 লিঙ্গ : পুরুষ			নাম : অঞ্জনা ভদ্র স্বামীর নাম: বাসুদেব ভদ্র বাড়ির নং : n0162 বয়স : 39 লিঙ্গ : মহিলা		
607	STB1885235	ফটো উপলব্ধ	608	STB0475152	ফটো উপলব্ধ	609	DDZ3018504	ফটো উপলব্ধ
নাম : বিপুল বিশ্বাস পিতার নাম: মিনা বিশ্বাস বাড়ির নং : n0162 বয়স : 37 লিঙ্গ : পুরুষ			নাম : মনিকা বিশ্বাস স্বামীর নাম: রতন বিশ্বাস বাড়ির নং : n0194 বয়স : 37 লিঙ্গ : মহিলা			নাম : রতন বিশ্বাস পিতার নাম: কমল বিশ্বাস বাড়ির নং : n0195 বয়স : 40 লিঙ্গ : পুরুষ		
Q 610	STB1945625	ফটো উপলব্ধ	611	STB1593581	ফটো উপলব্ধ	612	STB2005577	ফটো উপলব্ধ
নাম : নিত্যগোপাল বিশ্বাস পিতার নাম: ফটিক বিশ্বাস বাড়ির নং : বয়স : 56 লিঙ্গ : পুরুষ			নাম : সুফল বিশ্বাস পিতার নাম: সুশান্ত বিশ্বাস বাড়ির নং : n0209 বয়স : 40 লিঙ্গ : পুরুষ			নাম : বাপি মজুমদার পিতার নাম: শঙ্কর মজুমদার বাড়ির নং : n0122 বয়স : 28 লিঙ্গ : পুরুষ		
613	WB/12/078/423476	ফটো উপলব্ধ	614	WB/12/078/423498	ফটো উপলব্ধ	615	STB1783802	ফটো উপলব্ধ
নাম : দীনেশ বিশ্বাস পিতার নাম: মেঘলাল বিশ্বাস বাড়ির নং : n0143 বয়স : 57 লিঙ্গ : পুরুষ			নাম : দিপালী বিশ্বাস স্বামীর নাম: দীনেশ বিশ্বাস বাড়ির নং : n0143 বয়স : 53 লিঙ্গ : মহিলা			নাম : প্রশন বিশ্বাস পিতার নাম: দীনেশ বিশ্বাস বাড়ির নং : n0143 বয়স : 35 লিঙ্গ : পুরুষ		
616	STB1783539	ফটো উপলব্ধ	617	STB0468132	ফটো উপলব্ধ	618	STB0468264	ফটো উপলব্ধ
নাম : কমল বিশ্বাস পিতার নাম: দীনেশ বিশ্বাস বাড়ির নং : n0143 বয়স : 29 লিঙ্গ : পুরুষ			নাম : বিশ্ব বিশ্বাস পিতার নাম: দিনেশ বিশ্বাস বাড়ির নং : n0143 বয়স : 37 লিঙ্গ : পুরুষ			নাম : মহাদেব বিশ্বাস মায়ের নাম: পুতুল বিশ্বাস বাড়ির নং : n0157 বয়স : 43 লিঙ্গ : পুরুষ		
Q 619	STB1448794	ফটো উপলব্ধ	620	STB1671106	ফটো উপলব্ধ	621	STB1344308	ফটো উপলব্ধ
নাম : গীতা বিশ্বাস পিতার নাম: রনজিৎ বিশ্বাস বাড়ির নং : বয়স : 45 লিঙ্গ : মহিলা			নাম : মিনু বিশ্বাস স্বামীর নাম: শংকর বিশ্বাস বাড়ির নং : n0157 বয়স : 50 লিঙ্গ : মহিলা			নাম : বিশ্বজিৎ বিশ্বাস পিতার নাম: মনোরঞ্জন বিশ্বাস বাড়ির নং : n0157 বয়স : 38 লিঙ্গ : পুরুষ		

622	STB1783844	ফটো উপলব্ধ	623	WB/12/078/423115	ফটো উপলব্ধ	624	WB/12/078/423210	ফটো উপলব্ধ	
নাম : হরিদাসী মল্লিক (বিশ্বাস) স্বামীর নাম: বিশ্বজিৎ বিশ্বাস বাড়ির নং : n0157 বয়স : 29 লিঙ্গ : মহিলা			নাম : দুলাল বিশ্বাস পিতার নাম: উপেন্দ্র বিশ্বাস বাড়ির নং : n0160 বয়স : 56 লিঙ্গ : পুরুষ			নাম : ছবিরানী বিশ্বাস স্বামীর নাম: দুলাল বিশ্বাস বাড়ির নং : n0160 বয়স : 53 লিঙ্গ : মহিলা			
625	STB1173517	ফটো উপলব্ধ	626	STB1783828	ফটো উপলব্ধ	627	DDZ2421956	ফটো উপলব্ধ	
নাম : নীলকমল বিশ্বাস পিতার নাম: দুলাল বিশ্বাস বাড়ির নং : n0160 বয়স : 35 লিঙ্গ : পুরুষ			নাম : লক্ষ্মি বিশ্বাস পিতার নাম: দুলাল বিশ্বাস বাড়ির নং : n0160 বয়স : 32 লিঙ্গ : মহিলা			নাম : অলকা বিশ্বাস স্বামীর নাম: মিতুন বিশ্বাস বাড়ির নং : n0161 বয়স : 56 লিঙ্গ : মহিলা			
628	STB1564111	ফটো উপলব্ধ	629	WB/12/078/423926	ফটো উপলব্ধ	630	WB/12/078/423590	ফটো উপলব্ধ	
নাম : রাজ কুমার বিশ্বাস পিতার নাম: গোবিন্দ বিশ্বাস বাড়ির নং : n0161 বয়স : 36 লিঙ্গ : পুরুষ			নাম : বাবলু বিশ্বাস পিতার নাম: বিমল বিশ্বাস বাড়ির নং : n0162 বয়স : 53 লিঙ্গ : পুরুষ			নাম : শ্রীমা বিশ্বাস স্বামীর নাম: বাবলু বিশ্বাস বাড়ির নং : n0162 বয়স : 49 লিঙ্গ : মহিলা			
631	STB1564186	ফটো উপলব্ধ	632	STB1344381	ফটো উপলব্ধ	633	WB/12/078/486642	ফটো উপলব্ধ	
নাম : বাবুলাল বিশ্বাস পিতার নাম: বাবলু বিশ্বাস বাড়ির নং : n0162 বয়স : 32 লিঙ্গ : পুরুষ			নাম : যুগল সরকার পিতার নাম: সুরিন সরকার বাড়ির নং : n0163 বয়স : 40 লিঙ্গ : পুরুষ			নাম : হাজারী বিশ্বাস পিতার নাম: কালিপদ বিশ্বাস বাড়ির নং : n0174 বয়স : 64 লিঙ্গ : পুরুষ			
634	DDZ3114600	ফটো উপলব্ধ	635	WB/12/078/486176	ফটো উপলব্ধ	636	WB/12/078/423401	ফটো উপলব্ধ	
নাম : হারু বিশ্বাস পিতার নাম: হাজারী বিশ্বাস বাড়ির নং : n0174 বয়স : 38 লিঙ্গ : পুরুষ			নাম : শংকরী বিশ্বাস স্বামীর নাম: হাজারী বিশ্বাস বাড়ির নং : n0173 বয়স : 54 লিঙ্গ : মহিলা			নাম : রুপকুমার বিশ্বাস পিতার নাম: গোবিন্দ বিশ্বাস বাড়ির নং : n0167 বয়স : 50 লিঙ্গ : পুরুষ			
637	WB/12/078/423563	ফটো উপলব্ধ	638	STB0468124	ফটো উপলব্ধ	639	STB1484575	ফটো উপলব্ধ	
নাম : ভানু বিশ্বাস স্বামীর নাম: গোবিন্দ বিশ্বাস বাড়ির নং : n0167 বয়স : 64 লিঙ্গ : মহিলা			নাম : সরোজিৎ বিশ্বাস পিতার নাম: দিনেশ বিশ্বাস বাড়ির নং : n0143 বয়স : 38 লিঙ্গ : পুরুষ			নাম : পরেশ বিশ্বাস পিতার নাম: কেঙ্গ বিশ্বাস বাড়ির নং : n0203 বয়স : 36 লিঙ্গ : পুরুষ			
640	STB1448786	ফটো উপলব্ধ	641	STB1344324	ফটো উপলব্ধ	642	STB1564095	ফটো উপলব্ধ	
নাম : পূর্ণিমা বিশ্বাস স্বামীর নাম: রুপকুমার বিশ্বাস বাড়ির নং : n0178 বয়স : 40 লিঙ্গ : মহিলা			নাম : চন্দনা বিশ্বাস স্বামীর নাম: নৃপেন বিশ্বাস বাড়ির নং : n0177 বয়স : 36 লিঙ্গ : মহিলা			নাম : দেবশীষ বিশ্বাস পিতার নাম: হাজারী বিশ্বাস বাড়ির নং : n0174 বয়স : 33 লিঙ্গ : পুরুষ			
643	STB2641173	ফটো উপলব্ধ	644	STB2567816	ফটো উপলব্ধ	645	STB2639409	ফটো উপলব্ধ	
নাম : শিমলা বিশ্বাস ভদ্র স্বামীর নাম: সুজল বিশ্বাস বাড়ির নং : এন0157 বয়স : 21 লিঙ্গ : মহিলা			নাম : প্রিয়া ভদ্র পিতার নাম: বসুদেব ভদ্র বাড়ির নং : এন0162 বয়স : 21 লিঙ্গ : মহিলা			নাম : দীপঙ্কর বিশ্বাস পিতার নাম: বিপুল বিশ্বাস বাড়ির নং : বয়স : 20 লিঙ্গ : পুরুষ			
646	STB1173558	ফটো উপলব্ধ	647	DDZ2439776	ফটো উপলব্ধ	648	STB1714252	ফটো উপলব্ধ	
নাম : কনিকা বিশ্বাস স্বামীর নাম: সুফল বিশ্বাস বাড়ির নং : n0098 বয়স : 35 লিঙ্গ : মহিলা			নাম : উনি বিশ্বাস মায়ের নাম: উল্লি সরকার বাড়ির নং : এন0648 বয়স : 47 লিঙ্গ : মহিলা			নাম : পার্বতী বিশ্বাস রায় স্বামীর নাম: গোপেন বিশ্বাস বাড়ির নং : এন0122 বয়স : 30 লিঙ্গ : মহিলা			
649	STB2605335	ফটো উপলব্ধ	650	STB2375723	ফটো উপলব্ধ	Q	651	STB1344274	ফটো উপলব্ধ
নাম : সোনালী বিশ্বাস স্বামীর নাম: হরেকৃষ্ণ বিশ্বাস বাড়ির নং : এন0000 বয়স : 21 লিঙ্গ : মহিলা			নাম : বন্দনা বিশ্বাস স্বামীর নাম: পরেশ বিশ্বাস বাড়ির নং : এন0000 বয়স : 33 লিঙ্গ : মহিলা			নাম : শঙ্কর বিশ্বাস পিতার নাম: অমলা বিশ্বাস বাড়ির নং : বয়স : 41 লিঙ্গ : পুরুষ			

652 নাম : সত্যজিৎ বিশ্বাস পিতার নাম : হারি রাম বিশ্বাস বাড়ির নং : এন0000 বয়স : 30 লিঙ্গ : পুরুষ	STB2442150 ফটো উপলব্ধ	653 নাম : টিংকু বিশ্বাস স্বামীর নাম : প্রকাশ সরকার বাড়ির নং : n0212 বয়স : 36 লিঙ্গ : মহিলা	STB1156702 ফটো উপলব্ধ	654 নাম : অর্চনা বিশ্বাস পিতার নাম : নিমাই বিশ্বাস বাড়ির নং : এন0132 বয়স : 42 লিঙ্গ : মহিলা	DDZ3119641 ফটো উপলব্ধ
655 নাম : প্রতিমা বিশ্বাস পিতার নাম : নিমল বিশ্বাস বাড়ির নং : N0116 বয়স : 33 লিঙ্গ : মহিলা	STB2102747 ফটো উপলব্ধ	656 নাম : চন্দনা বিশ্বাস স্বামীর নাম : শিরমল বিশ্বাস বাড়ির নং : n0241 বয়স : 30 লিঙ্গ : মহিলা	STB2102762 ফটো উপলব্ধ	657 নাম : পাগল দাসী বিশ্বাস স্বামীর নাম : অনিল বিশ্বাস বাড়ির নং : n0098 বয়স : 59 লিঙ্গ : মহিলা	STB2235208 ফটো উপলব্ধ
658 নাম : আরতী বিশ্বাস স্বামীর নাম : মনোরঞ্জন বিশ্বাস বাড়ির নং : এন0000 বয়স : 56 লিঙ্গ : মহিলা	WB/12/078/390840 ফটো উপলব্ধ	659 নাম : মানিক বিশ্বাস পিতার নাম : মনোরঞ্জন বিশ্বাস বাড়ির নং : এন0068 বয়স : 38 লিঙ্গ : পুরুষ	DDZ2812295 ফটো উপলব্ধ	660 নাম : প্রতীকা বিশ্বাস স্বামীর নাম : মানিক বিশ্বাস বাড়ির নং : এন0068 বয়স : 35 লিঙ্গ : মহিলা	STB1694041 ফটো উপলব্ধ
661 নাম : সুরভ বিশ্বাস পিতার নাম : নিমল বিশ্বাস বাড়ির নং : এন0063 বয়স : 28 লিঙ্গ : পুরুষ	STB2142347 ফটো উপলব্ধ	Q 662 নাম : অসিত বিশ্বাস পিতার নাম : রমেশ বিশ্বাস বাড়ির নং : এন01 বয়স : 26 লিঙ্গ : পুরুষ	STB2308104 ফটো উপলব্ধ	663 নাম : সুকদেব বিশ্বাস পিতার নাম : সহদেব বিশ্বাস বাড়ির নং : এন0000 বয়স : 28 লিঙ্গ : পুরুষ	STB2294684 ফটো উপলব্ধ
664 নাম : বাপ্পা বিশ্বাস পিতার নাম : নকুল বিশ্বাস বাড়ির নং : এন0000 বয়স : 25 লিঙ্গ : পুরুষ	STB2295483 ফটো উপলব্ধ	665 নাম : রুপালী বিশ্বাস পিতার নাম : অজিত বিশ্বাস বাড়ির নং : N0114 বয়স : 27 লিঙ্গ : মহিলা	STB2094555 ফটো উপলব্ধ	666 নাম : রাজেশ বিশ্বাস পিতার নাম : সঞ্জিৎ বিশ্বাস বাড়ির নং : N010 বয়স : 28 লিঙ্গ : পুরুষ	STB2113082 ফটো উপলব্ধ
667 নাম : অনিবেশ বিশ্বাস পিতার নাম : নিমল বিশ্বাস বাড়ির নং : N006 বয়স : 30 লিঙ্গ : পুরুষ	STB2113249 ফটো উপলব্ধ	668 নাম : মমতা রাজবংশী (বিশ্বাস) স্বামীর নাম : সরোজিৎ বিশ্বাস বাড়ির নং : n0143 বয়স : 39 লিঙ্গ : মহিলা	STB2005965 ফটো উপলব্ধ	669 নাম : সুমনা বিশ্বাস পিতার নাম : সরজীত বিশ্বাস বাড়ির নং : বয়স : 20 লিঙ্গ : মহিলা	STB2668036 ফটো উপলব্ধ
670 নাম : বিশ্বজিৎ বিশ্বাস পিতার নাম : কেঙ্গ বিশ্বাস বাড়ির নং : এন0203 বয়স : 27 লিঙ্গ : পুরুষ	STB2142289 ফটো উপলব্ধ	671 নাম : সুরভ বিশ্বাস পিতার নাম : অলকা বিশ্বাস বাড়ির নং : এন0161 বয়স : 35 লিঙ্গ : পুরুষ	STB2142073 ফটো উপলব্ধ	672 নাম : সুজয় বিশ্বাস মায়ের নাম : অর্চনা বিশ্বাস বাড়ির নং : এন0106 বয়স : 25 লিঙ্গ : পুরুষ	STB2142263 ফটো উপলব্ধ
673 নাম : গীতা রায় স্বামীর নাম : উৎপল রায় বাড়ির নং : এন0132 বয়স : 25 লিঙ্গ : মহিলা	STB2142214 ফটো উপলব্ধ	674 নাম : সঞ্জিৎ বিশ্বাস পিতার নাম : শিরম বিশ্বাস বাড়ির নং : n0177 বয়স : 30 লিঙ্গ : পুরুষ	STB2005692 ফটো উপলব্ধ	675 নাম : কমল বিশ্বাস পিতার নাম : অমল্যা বিশ্বাস বাড়ির নং : n0179 বয়স : 30 লিঙ্গ : পুরুষ	STB2005767 ফটো উপলব্ধ
676 নাম : প্রবীড় সরকার পিতার নাম : রমেশ সরকার বাড়ির নং : n0089 বয়স : 40 লিঙ্গ : পুরুষ	STB2005890 ফটো উপলব্ধ	677 নাম : সঞ্জয় মল্লিক পিতার নাম : সন্তোষ মল্লিক বাড়ির নং : n0114 বয়স : 33 লিঙ্গ : পুরুষ	STB1783786 ফটো উপলব্ধ	678 নাম : জয়দেব বিশ্বাস পিতার নাম : বিষ্ণু বিশ্বাস বাড়ির নং : n0114 বয়স : 32 লিঙ্গ : পুরুষ	STB1564236 ফটো উপলব্ধ
679 নাম : সুবির বিশ্বাস পিতার নাম : বিষ্ণু বিশ্বাস বাড়ির নং : শারাগর নতুন পারা বয়স : 21 লিঙ্গ : পুরুষ	STB2559342 ফটো উপলব্ধ	680 নাম : কিশোর বিশ্বাস পিতার নাম : পরেশ বিশ্ব বাড়ির নং : এন0000 বয়স : 22 লিঙ্গ : পুরুষ	STB2605384 ফটো উপলব্ধ	681 নাম : গুরুা বিশ্বাস পিতার নাম : সঞ্জীত বিশ্বাস বাড়ির নং : এন0107 বয়স : 25 লিঙ্গ : মহিলা	STB2657013 ফটো উপলব্ধ

682 নাম : মনোজো বিশ্বাস পিতার নাম : সঞ্জিত বিশ্বাস বাড়ির নং : এন0107 বয়স : 23 লিঙ্গ : পুরুষ	STB2608354 ফটো উপলব্ধ	683 নাম : হিমালী বিশ্বাস (রায়) স্বামীর নাম : সঞ্জিত বিশ্বাস বাড়ির নং : এন0100 বয়স : 40 লিঙ্গ : মহিলা	STB1374867 ফটো উপলব্ধ	684 নাম : দীপা বিশ্বাস মন্ডল স্বামীর নাম : হরু বিশ্বাস বাড়ির নং : n0228 বয়স : 36 লিঙ্গ : মহিলা	DMB2909828 ফটো উপলব্ধ
685 নাম : শেখর ভদ্র পিতার নাম : বিশ্বনাথ ভদ্র বাড়ির নং : n0169 বয়স : 43 লিঙ্গ : পুরুষ	STB1260686 ফটো উপলব্ধ	686 নাম : সত্যেন্দ্রনাথ ভদ্র পিতার নাম : বিশ্বনাথ ভদ্র বাড়ির নং : n0159 বয়স : 37 লিঙ্গ : পুরুষ	STB1671171 ফটো উপলব্ধ	687 নাম : বাসন্তী ভদ্র পিতার নাম : বিশ্বনাথ ভদ্র বাড়ির নং : n0159 বয়স : 40 লিঙ্গ : মহিলা	STB1783612 ফটো উপলব্ধ
688 নাম : বিপ্লব ভদ্র পিতার নাম : বিপুল ভদ্র বাড়ির নং : n0159 বয়স : 29 লিঙ্গ : পুরুষ	STB1783604 ফটো উপলব্ধ	689 নাম : বিপুল ভদ্র পিতার নাম : বিশ্বনাথ ভদ্র বাড়ির নং : n0159 বয়স : 50 লিঙ্গ : পুরুষ	DDZ2690840 ফটো উপলব্ধ	690 নাম : সুমিত্রা ভদ্র স্বামীর নাম : বিপুল ভদ্র বাড়ির নং : এন0159 বয়স : 48 লিঙ্গ : মহিলা	DDZ2418689 ফটো উপলব্ধ
691 নাম : বিক্রম ভদ্র পিতার নাম : বিপুল ভদ্র বাড়ির নং : N0159 বয়স : 24 লিঙ্গ : পুরুষ	STB2376069 ফটো উপলব্ধ	692 নাম : চন্দনা ব্রহ্ম স্বামীর নাম : নিশিতোষ রায় বাড়ির নং : n0169 বয়স : 35 লিঙ্গ : মহিলা	STB1564269 ফটো উপলব্ধ	693 নাম : শিখা ভদ্র পিতার নাম : বিশ্বনাথ ভদ্র বাড়ির নং : n0169 বয়স : 49 লিঙ্গ : মহিলা	STB2005999 ফটো উপলব্ধ
694 নাম : সিমা ভদ্র স্বামীর নাম : সত্যেন্দ্র নাথ ভদ্র বাড়ির নং : n0214 বয়স : 38 লিঙ্গ : মহিলা	STB1379981 ফটো উপলব্ধ	695 নাম : পঙ্কজ মজুমদার পিতার নাম : জয়দেব মজুমদার বাড়ির নং : n0142 বয়স : 41 লিঙ্গ : পুরুষ	STB1260637 ফটো উপলব্ধ	696 নাম : অভিজিৎ মজুমদার পিতার নাম : পঙ্কজ মজুমদার বাড়ির নং : ঘাড়াগড় লেন বয়স : 26 লিঙ্গ : পুরুষ	STB2137032 ফটো উপলব্ধ
Q 697 নাম : চায়না মজুমদার স্বামীর নাম : পঙ্কজ মজুমদার বাড়ির নং : এন0004 বয়স : 37 লিঙ্গ : মহিলা	STB2142255 ফটো উপলব্ধ	698 নাম : দীপক মজুমদার পিতার নাম : শংকর মজুমদার বাড়ির নং : n0165 বয়স : 33 লিঙ্গ : পুরুষ	STB1564160 ফটো উপলব্ধ	699 নাম : সুব্রত মজুমদার পিতার নাম : শঙ্কর মজুমদার বাড়ির নং : n0165 বয়স : 30 লিঙ্গ : পুরুষ	STB1783497 ফটো উপলব্ধ
700 নাম : ভানু মজুমদার স্বামীর নাম : শঙ্কর মজুমদার বাড়ির নং : n0165 বয়স : 53 লিঙ্গ : মহিলা	WB/12/078/423472 ফটো উপলব্ধ	701 নাম : প্রদীপ মজুমদার পিতার নাম : শঙ্কর মজুমদার বাড়ির নং : N0165 বয়স : 25 লিঙ্গ : পুরুষ	STB2375921 ফটো উপলব্ধ	702 নাম : রাজকুমার মজুমদার পিতার নাম : সন্তোষ মজুমদার বাড়ির নং : n0214 বয়স : 48 লিঙ্গ : পুরুষ	STB2005874 ফটো উপলব্ধ
703 নাম : যুগল মল্লিক পিতার নাম : হরেন মল্লিক বাড়ির নং : না বয়স : 43 লিঙ্গ : পুরুষ	STB2442176 ফটো উপলব্ধ	704 নাম : চন্দনা মণ্ডল (সাহা) স্বামীর নাম : প্রভাষ মণ্ডল বাড়ির নং : n0151 বয়স : 36 লিঙ্গ : মহিলা	STB1173525 ফটো উপলব্ধ	705 নাম : প্রভাষ মন্ডল মায়ের নাম : অনিতা মন্ডল বাড়ির নং : n0151 বয়স : 45 লিঙ্গ : পুরুষ	DDZ2422202 ফটো উপলব্ধ
706 নাম : অনিতা মণ্ডল পিতার নাম : সহচরী মণ্ডল বাড়ির নং : n0151 বয়স : 59 লিঙ্গ : মহিলা	WB/12/078/441463 ফটো উপলব্ধ	707 নাম : গঙ্গা মন্ডল স্বামীর নাম : সঞ্জয় মন্ডল বাড়ির নং : n0163 বয়স : 56 লিঙ্গ : মহিলা	STB2235166 ফটো উপলব্ধ	708 নাম : সঞ্জয় মন্ডল পিতার নাম : মনোরঞ্জন মন্ডল বাড়ির নং : n0163 বয়স : 62 লিঙ্গ : পুরুষ	STB2235174 ফটো উপলব্ধ
709 নাম : সমীরন মন্ডল পিতার নাম : সঞ্জয় মন্ডল বাড়ির নং : n0163 বয়স : 27 লিঙ্গ : পুরুষ	STB2005783 ফটো উপলব্ধ	710 নাম : বাপ্পা মন্ডল মায়ের নাম : ছবি খাতুন বিবি বাড়ির নং : n0246 বয়স : 26 লিঙ্গ : পুরুষ	STB2113538 ফটো উপলব্ধ	711 নাম : রুশ্মি দাস মন্ডল স্বামীর নাম : বিকাশ দাস বাড়ির নং : এন0106 বয়স : 37 লিঙ্গ : মহিলা	XLJ0236406 ফটো উপলব্ধ

712	STB2570828	ফটো উপলব্ধ	713	STB1885250	ফটো উপলব্ধ	714	DDZ3114592	ফটো উপলব্ধ
নাম : সঞ্জিতা রায় স্বামীর নাম: প্রকাশ রায় বাড়ির নং : সারাগড় নতুন পারা বয়স : 22 লিঙ্গ : মহিলা			নাম : অনূপ রায় পিতার নাম: অরবিন্দ রায় বাড়ির নং : n0095 বয়স : 35 লিঙ্গ : পুরুষ			নাম : নিশিতোষ রায় পিতার নাম: নগেন্দ্রনাথ রায় বাড়ির নং : n0127 বয়স : 37 লিঙ্গ : পুরুষ		
715	STB2376192	ফটো উপলব্ধ	716	STB1301530	ফটো উপলব্ধ	717	STB2376168	ফটো উপলব্ধ
নাম : জগন্নাথ চন্দ্র পিতার নাম: নগেন্দ্রনাথ চন্দ্র বাড়ির নং : N000 বয়স : 40 লিঙ্গ : পুরুষ			নাম : শঙ্করী বিশ্বাস স্বামীর নাম: বিপুল বিশ্বাস বাড়ির নং : N000 বয়স : 38 লিঙ্গ : মহিলা			নাম : মৌসুমী রায় পিতার নাম: বিজন রায় বাড়ির নং : N0047 বয়স : 28 লিঙ্গ : মহিলা		
718	DDZ3027836	ফটো উপলব্ধ	719	WB/12/078/486914	ফটো উপলব্ধ	720	STB1045491	ফটো উপলব্ধ
নাম : নমিতা রায় স্বামীর নাম: দীপকর রায় বাড়ির নং : এন0001 বয়স : 38 লিঙ্গ : মহিলা			নাম : রেখা রায় স্বামীর নাম: দিলীপ রায় বাড়ির নং : এন001 বয়স : 69 লিঙ্গ : মহিলা			নাম : বনিতা বিশ্বাস স্বামীর নাম: সাধন বিশ্বাস বাড়ির নং : এন0001 বয়স : 36 লিঙ্গ : মহিলা		
721	STB2142107	ফটো উপলব্ধ	722	STB2142115	ফটো উপলব্ধ	723	STB2142248	ফটো উপলব্ধ
নাম : সুতপা বিশ্বাস স্বামীর নাম: গোপাল বিশ্বাস বাড়ির নং : এন0001 বয়স : 27 লিঙ্গ : মহিলা			নাম : চয়ন বিশ্বাস পিতার নাম: চন্দ্র বিশ্বাস বাড়ির নং : এন0001 বয়স : 26 লিঙ্গ : পুরুষ			নাম : অশোক রায় পিতার নাম: আনন্দ রায় বাড়ির নং : এন0001 বয়স : 26 লিঙ্গ : পুরুষ		
724	STB2142206	ফটো উপলব্ধ	725	STB2142180	ফটো উপলব্ধ	726	STB2142164	ফটো উপলব্ধ
নাম : চায়না রায় স্বামীর নাম: শঙ্কর রায় বাড়ির নং : এন0001 বয়স : 34 লিঙ্গ : মহিলা			নাম : শরৎ রায় পিতার নাম: মাধব রায় বাড়ির নং : এন0134 বয়স : 27 লিঙ্গ : পুরুষ			নাম : আলোক রায় পিতার নাম: অমল রায় বাড়ির নং : এন0112 বয়স : 25 লিঙ্গ : পুরুষ		
727	DDZ2690857	ফটো উপলব্ধ	728	STB1783646	ফটো উপলব্ধ	729	WB/12/078/423822	ফটো উপলব্ধ
নাম : কমলারানী রায় স্বামীর নাম: যতীন্দ্রনাথ রায় বাড়ির নং : n0117 বয়স : 56 লিঙ্গ : মহিলা			নাম : রাধা রায় পিতার নাম: জীতেন্দ্র নাথ রায় বাড়ির নং : n0117 বয়স : 33 লিঙ্গ : মহিলা			নাম : নিরঞ্জন রায় পিতার নাম: নরেন্দ্র রায় বাড়ির নং : n0120 বয়স : 81 লিঙ্গ : পুরুষ		
730	WB/12/078/423279	ফটো উপলব্ধ	731	DDZ2691061	ফটো উপলব্ধ	732	DDZ3114584	ফটো উপলব্ধ
নাম : গীতা রায় স্বামীর নাম: নিরঞ্জন রায় বাড়ির নং : n0120 বয়স : 66 লিঙ্গ : মহিলা			নাম : ভজন রায় পিতার নাম: নিরঞ্জন রায় বাড়ির নং : এন0120 বয়স : 40 লিঙ্গ : পুরুষ			নাম : কুষ্মা রায় পিতার নাম: নিরঞ্জন রায় বাড়ির নং : n0120 বয়স : 36 লিঙ্গ : মহিলা		
733	WB/12/078/423583	ফটো উপলব্ধ	734	WB/12/078/423267	ফটো উপলব্ধ	735	DDZ3114626	ফটো উপলব্ধ
নাম : অম্বরীশ রায় পিতার নাম: মহারাজা রায় বাড়ির নং : n0124 বয়স : 58 লিঙ্গ : পুরুষ			নাম : জয়মালা রায় স্বামীর নাম: অম্বরীশ রায় বাড়ির নং : n0124 বয়স : 53 লিঙ্গ : মহিলা			নাম : অঞ্জনা রায় পিতার নাম: অম্বরীশ রায় বাড়ির নং : n0124 বয়স : 37 লিঙ্গ : মহিলা		
736	WB/12/078/423601	ফটো উপলব্ধ	737	WB/12/078/423524	ফটো উপলব্ধ	738	STB2705697	ফটো উপলব্ধ
নাম : দুলাল রায় পিতার নাম: সুরেন রায় বাড়ির নং : n0126 বয়স : 71 লিঙ্গ : পুরুষ			নাম : দেবুরানী রায় স্বামীর নাম: দুলাল রায় বাড়ির নং : n0126 বয়স : 66 লিঙ্গ : মহিলা			নাম : দিলীপ রায় পিতার নাম: দুলাল রায় বাড়ির নং : n0126 বয়স : 49 লিঙ্গ : পুরুষ		
739	DDZ2422210	ফটো উপলব্ধ	740	WB/12/078/423314	ফটো উপলব্ধ	741	DDZ3114683	ফটো উপলব্ধ
নাম : শেফালী রায় স্বামীর নাম: দিলীপ রায় বাড়ির নং : n0126 বয়স : 45 লিঙ্গ : মহিলা			নাম : উম্মতি রায় স্বামীর নাম: নগেন্দ্রনাথ রায় বাড়ির নং : n0127 বয়স : 59 লিঙ্গ : মহিলা			নাম : নিঠুর রায় পিতার নাম: নগেন্দ্রনাথ রায় বাড়ির নং : n0127 বয়স : 39 লিঙ্গ : পুরুষ		

742 নাম : সুফল রায় পিতার নাম: নগেন্দ্রনাথ রায় বাড়ির নং : n0127 বয়স : 34 লিঙ্গ : পুরুষ	STB1260520 ফটো উপলব্ধ	743 নাম : আলেমতি রায় স্বামীর নাম: রমেন রায় বাড়ির নং : n0127 বয়স : 51 লিঙ্গ : মহিলা	WB/12/078/423317 ফটো উপলব্ধ	744 নাম : শ্যামল চন্দ্র রায় পিতার নাম: খোকন রায় বাড়ির নং : n0127 বয়স : 53 লিঙ্গ : পুরুষ	STB2672830 ফটো উপলব্ধ
745 নাম : ভগীরথ রায় পিতার নাম: খোকন রায় বাড়ির নং : n0127 বয়স : 50 লিঙ্গ : পুরুষ	WB/12/078/423399 ফটো উপলব্ধ	746 নাম : সুবোধ রায় পিতার নাম: গোষ্ঠ রায় বাড়ির নং : n0127 বয়স : 76 লিঙ্গ : পুরুষ	WB/12/078/423483 ফটো উপলব্ধ	747 নাম : বিনতা রায় স্বামীর নাম: সুবোধ রায় বাড়ির নং : n0127 বয়স : 71 লিঙ্গ : মহিলা	WB/12/078/423326 ফটো উপলব্ধ
748 নাম : শত্ৰুনাথ রায় পিতার নাম: সুবোধ রায় বাড়ির নং : n0127 বয়স : 41 লিঙ্গ : পুরুষ	STB0468892 ফটো উপলব্ধ	749 নাম : শিখা রায় স্বামীর নাম: শ্যামল চন্দ্র রায় বাড়ির নং : n0127 বয়স : 44 লিঙ্গ : মহিলা	DDZ2422236 ফটো উপলব্ধ	750 নাম : ললিতা রায় স্বামীর নাম: নিথুর রায় বাড়ির নং : n0127 বয়স : 35 লিঙ্গ : মহিলা	STB1671221 ফটো উপলব্ধ
751 নাম : মন্থাথ রায় পিতার নাম: নরেন্দ্র নাথ রায় বাড়ির নং : n0133 বয়স : 62 লিঙ্গ : পুরুষ	STB2275121 ফটো উপলব্ধ	752 নাম : ছবি রানি রায় স্বামীর নাম: মন্থাথ রায় বাড়ির নং : n0133 বয়স : 56 লিঙ্গ : মহিলা	STB2275113 ফটো উপলব্ধ	753 নাম : মাধব রায় পিতার নাম: মনোরঞ্জন রায় বাড়ির নং : n0134 বয়স : 71 লিঙ্গ : পুরুষ	WB/12/078/423441 ফটো উপলব্ধ
754 নাম : আমেলা রায় স্বামীর নাম: মাধব রায় বাড়ির নং : n0134 বয়স : 63 লিঙ্গ : মহিলা	WB/12/078/423444 ফটো উপলব্ধ	755 নাম : চায়না রায় স্বামীর নাম: মাধব রায় বাড়ির নং : n0134 বয়স : 50 লিঙ্গ : মহিলা	STB2235141 ফটো উপলব্ধ	756 নাম : চন্দনা রায় পিতার নাম: মাধব রায় বাড়ির নং : n0134 বয়স : 41 লিঙ্গ : মহিলা	DDZ3018140 ফটো উপলব্ধ
757 নাম : উজ্জল রায় পিতার নাম: মাধব রায় বাড়ির নং : n0134 বয়স : 41 লিঙ্গ : পুরুষ	DDZ2816882 ফটো উপলব্ধ	758 নাম : গুরুদাস শর্মা পিতার নাম: বিশ্বনাথ শর্মা বাড়ির নং : n0127 বয়স : 46 লিঙ্গ : পুরুষ	STB2006039 ফটো উপলব্ধ	759 নাম : ইন্দ্রজিত রায় পিতার নাম: প্রভাত রায় বাড়ির নং : n0116 বয়স : 63 লিঙ্গ : পুরুষ	STB2059418 ফটো উপলব্ধ
760 নাম : যুদিস্টীক সিং পিতার নাম: জয়দেব সিং বাড়ির নং : n0162 বয়স : 62 লিঙ্গ : পুরুষ	STB2005882 ফটো উপলব্ধ	761 নাম : সুমিত্রা রায় পিতার নাম: অসিত রায় বাড়ির নং : n0164 বয়স : 30 লিঙ্গ : মহিলা	STB2005759 ফটো উপলব্ধ	762 নাম : শর্মিলা রায় স্বামীর নাম: চন্দন রায় বাড়ির নং : n0243 বয়স : 37 লিঙ্গ : মহিলা	RWK0561712 ফটো উপলব্ধ
763 নাম : গনপতি রায় পিতার নাম: মাধব রায় বাড়ির নং : N0147 বয়স : 29 লিঙ্গ : পুরুষ	STB2112902 ফটো উপলব্ধ	764 নাম : সুমন্ত রায় পিতার নাম: ইন্দ্রজিৎ রায় বাড়ির নং : এন0216 বয়স : 40 লিঙ্গ : পুরুষ	STB2137065 ফটো উপলব্ধ	765 নাম : সাধন বিশ্বাস পিতার নাম: সুনীল বিশ্বাস বাড়ির নং : এন0001 বয়স : 50 লিঙ্গ : পুরুষ	WB/12/078/483902 ফটো উপলব্ধ
766 নাম : ভাস্কর বিদ্যান্ত পিতার নাম: রামপ্রসাদ বিদ্যান্ত বাড়ির নং : N0047 বয়স : 24 লিঙ্গ : পুরুষ	STB2376093 ফটো উপলব্ধ	767 নাম : পঙ্কজ রায় পিতার নাম: প্রেম রায় বাড়ির নং : N0002 বয়স : 30 লিঙ্গ : পুরুষ	STB2375756 ফটো উপলব্ধ	768 নাম : বিশাখা দাস স্বামীর নাম: ভজন দাস বাড়ির নং : এন0104 বয়স : 23 লিঙ্গ : মহিলা	STB2469658 ফটো উপলব্ধ
769 নাম : অন্তরা সরকার পিতার নাম: সনজিত সরকার বাড়ির নং : এন0001 বয়স : 22 লিঙ্গ : মহিলা	STB2570943 ফটো উপলব্ধ	770 নাম : দেবানীষ রায় পিতার নাম: নগেন্দ্র নাথ রায় বাড়ির নং : 00 বয়স : 34 লিঙ্গ : পুরুষ	STB1344266 ফটো উপলব্ধ	771 নাম : রাজা রায় পিতার নাম: নিতুর রায় বাড়ির নং : এন0000 বয়স : 22 লিঙ্গ : পুরুষ	STB2573020 ফটো উপলব্ধ

Q 772 নাম : দীনবন্ধু রায় পিতার নাম: দেবকুমার রায় বাড়ির নং : বয়স : 33 লিঙ্গ : পুরুষ	STB1472257 ফটো উপলব্ধ	773 নাম : জয়ন্ত কুমার রায় পিতার নাম: যতীন্দ্রনাথ রায় বাড়ির নং : n0117 বয়স : 38 লিঙ্গ : পুরুষ	DDZ3114675 ফটো উপলব্ধ	774 নাম : শেফালী রায় স্বামীর নাম: অরবিন্দ রায় বাড়ির নং : n0095 বয়স : 52 লিঙ্গ : মহিলা	DDZ2421972 ফটো উপলব্ধ
775 নাম : অরবিন্দ রায় পিতার নাম: দেবেন রায় বাড়ির নং : n0095 বয়স : 56 লিঙ্গ : পুরুষ	WB/12/078/423450 ফটো উপলব্ধ	776 নাম : শঙ্কর রায় পিতার নাম: অসিত রায় বাড়ির নং : n0164 বয়স : 39 লিঙ্গ : পুরুষ	STB1344258 ফটো উপলব্ধ	777 নাম : বিকাশ রায় পিতার নাম: বিধান রায় বাড়ির নং : n0158 বয়স : 27 লিঙ্গ : পুরুষ	STB2005585 ফটো উপলব্ধ
778 নাম : রথীন্দ্রনাথ রায় পিতার নাম: যতীন্দ্রনাথ রায় বাড়ির নং : n0117 বয়স : 31 লিঙ্গ : পুরুষ	STB1564228 ফটো উপলব্ধ	779 নাম : প্রকাশ রায় পিতার নাম: প্রমথনাথ রায় বাড়ির নং : n0137 বয়স : 29 লিঙ্গ : পুরুষ	STB1783471 ফটো উপলব্ধ	780 নাম : কনকা রায় (দাস) স্বামীর নাম: দেবাশিষ রায় বাড়ির নং : n0126 বয়স : 34 লিঙ্গ : মহিলা	STB1885243 ফটো উপলব্ধ
781 নাম : সোনালী রায় পিতার নাম: দিলীপ রায় বাড়ির নং : বয়স : 20 লিঙ্গ : মহিলা	STB2638294 ফটো উপলব্ধ	782 নাম : রিতা রায় স্বামীর নাম: উজ্জল রায় বাড়ির নং : n0152 বয়স : 32 লিঙ্গ : মহিলা	STB1885128 ফটো উপলব্ধ	783 নাম : গোপাল রায় পিতার নাম: মনুথ রায় বাড়ির নং : n0133 বয়স : 29 লিঙ্গ : পুরুষ	STB1885136 ফটো উপলব্ধ
Q 784 নাম : শংকর বিশ্বাস পিতার নাম: মঞ্জু বিশ্বাস বাড়ির নং : বয়স : 45 লিঙ্গ : পুরুষ	STB1885201 ফটো উপলব্ধ	785 নাম : সান্তনা বিশ্বাস (রায়) পিতার নাম: সূজন বিশ্বাস বাড়ির নং : n0155 বয়স : 36 লিঙ্গ : মহিলা	STB1885060 ফটো উপলব্ধ	786 নাম : মনি রায় স্বামীর নাম: সূজন রায় বাড়ির নং : n0127 বয়স : 36 লিঙ্গ : মহিলা	STB1885078 ফটো উপলব্ধ
787 নাম : অসিত রায় পিতার নাম: দেবেন রায় বাড়ির নং : n0097 বয়স : 54 লিঙ্গ : পুরুষ	WB/12/078/423315 ফটো উপলব্ধ	788 নাম : অজয় রায় পিতার নাম: অসিত রায় বাড়ির নং : n0097 বয়স : 33 লিঙ্গ : পুরুষ	STB1448802 ফটো উপলব্ধ	789 নাম : সূজয় রায় পিতার নাম: অসিত রায় বাড়ির নং : n0097 বয়স : 29 লিঙ্গ : পুরুষ	STB1783901 ফটো উপলব্ধ
790 নাম : অমল রায় পিতার নাম: অনিল রায় বাড়ির নং : n0112 বয়স : 49 লিঙ্গ : পুরুষ	WB/12/078/423665 ফটো উপলব্ধ	791 নাম : আদুরী বিশ্বাস স্বামীর নাম: শ্যামল বিশ্বাস বাড়ির নং : n0112 বয়স : 38 লিঙ্গ : মহিলা	STB1344241 ফটো উপলব্ধ	792 নাম : দিপালী রায় স্বামীর নাম: জীতেন্দ্রনাথ রায় বাড়ির নং : n0117 বয়স : 59 লিঙ্গ : মহিলা	WB/12/078/423531 ফটো উপলব্ধ
793 নাম : নৃপেন্দ্রনাথ রায় পিতার নাম: ক্ষুদিরাম রায় বাড়ির নং : n0117 বয়স : 61 লিঙ্গ : পুরুষ	WB/12/078/423491 ফটো উপলব্ধ	794 নাম : অনাথ রায় পিতার নাম: সুবোধ রায় বাড়ির নং : এন0127 বয়স : 48 লিঙ্গ : পুরুষ	STB2137099 ফটো উপলব্ধ	795 নাম : সূজন রায় পিতার নাম: মাধব রায় বাড়ির নং : n0134 বয়স : 38 লিঙ্গ : পুরুষ	STB0469114 ফটো উপলব্ধ
796 নাম : ভারত রায় পিতার নাম: মাধব রায় বাড়ির নং : n0134 বয়স : 36 লিঙ্গ : পুরুষ	STB1260553 ফটো উপলব্ধ	797 নাম : প্রমথনাথ রায় পিতার নাম: নরেন্দ্র নাথ রায় বাড়ির নং : n0137 বয়স : 65 লিঙ্গ : পুরুষ	WB/12/078/423206 ফটো উপলব্ধ	798 নাম : কৈকেয়ী রায় স্বামীর নাম: প্রমথনাথ রায় বাড়ির নং : n0137 বয়স : 57 লিঙ্গ : মহিলা	WB/12/078/423196 ফটো উপলব্ধ
799 নাম : বিথীকা রায় পিতার নাম: প্রমথ নাথ রায় বাড়ির নং : n0137 বয়স : 35 লিঙ্গ : মহিলা	STB1260579 ফটো উপলব্ধ	800 নাম : জগদীশ রায় পিতার নাম: মনোরঞ্জন রায় বাড়ির নং : n0145 বয়স : 68 লিঙ্গ : পুরুষ	STB2657898 ফটো উপলব্ধ	801 নাম : অনিমা রায় স্বামীর নাম: জগদীশ রায় বাড়ির নং : n0145 বয়স : 61 লিঙ্গ : মহিলা	WB/12/078/423470 ফটো উপলব্ধ

802	DDZ3018157	ফটো উপলব্ধ	803	STB1260645	ফটো উপলব্ধ	804	STB1783620	ফটো উপলব্ধ
নাম : অলকা রায় পিতার নাম: জগদীশ রায় বাড়ির নং : n0145 বয়স : 39 লিঙ্গ : মহিলা			নাম : মনিকান্ত রায় পিতার নাম: জগদীশ রায় বাড়ির নং : n0145 বয়স : 36 লিঙ্গ : পুরুষ			নাম : টুম্পা রায় স্বামীর নাম: মনিকান্ত রায় বাড়ির নং : n0145 বয়স : 32 লিঙ্গ : মহিলা		
805	STB1783547	ফটো উপলব্ধ	806	STB2235158	ফটো উপলব্ধ	807	DDZ3114717	ফটো উপলব্ধ
নাম : গোপাল রায় পিতার নাম: জগদীশ রায় বাড়ির নং : n0145 বয়স : 29 লিঙ্গ : পুরুষ			নাম : মাধব রায় পিতার নাম: চিন্মাবসী রায় বাড়ির নং : n0147 বয়স : 60 লিঙ্গ : পুরুষ			নাম : সাধন রায় পিতার নাম: গোসাই রায় বাড়ির নং : n0149 বয়স : 44 লিঙ্গ : পুরুষ		
808	STB1260652	ফটো উপলব্ধ	809	DDZ3114725	ফটো উপলব্ধ	810	STB1671122	ফটো উপলব্ধ
নাম : দুলালী রায় স্বামীর নাম: সাধন রায় বাড়ির নং : n0149 বয়স : 38 লিঙ্গ : মহিলা			নাম : প্রতিমা রায় পিতার নাম: গোসাই রায় বাড়ির নং : n0149 বয়স : 39 লিঙ্গ : মহিলা			নাম : সেম রায় পিতার নাম: গোসাই রায় বাড়ির নং : n0149 বয়স : 34 লিঙ্গ : পুরুষ		
811	WB/12/078/423789	ফটো উপলব্ধ	812	WB/12/078/423779	ফটো উপলব্ধ	813	DDZ2816874	ফটো উপলব্ধ
নাম : সুকুমার রায় পিতার নাম: নির্মল রায় বাড়ির নং : n0155 বয়স : 59 লিঙ্গ : পুরুষ			নাম : অর্চনা রায় স্বামীর নাম: সুকুমার রায় বাড়ির নং : n0155 বয়স : 55 লিঙ্গ : মহিলা			নাম : সুজন রায় পিতার নাম: সুকুমার রায় বাড়ির নং : n0155 বয়স : 40 লিঙ্গ : পুরুষ		
814	STB1260660	ফটো উপলব্ধ	815	DDZ1817584	ফটো উপলব্ধ	816	STB1564152	ফটো উপলব্ধ
নাম : বিজন রায় পিতার নাম: সুকুমার রায় বাড়ির নং : n0155 বয়স : 34 লিঙ্গ : পুরুষ			নাম : দেবকুমার রায় পিতার নাম: বিমল রায় বাড়ির নং : n0158 বয়স : 56 লিঙ্গ : পুরুষ			নাম : সাথী রায় (বিশ্বাস) স্বামীর নাম: দেবকুমার রায় বাড়ির নং : n0158 বয়স : 33 লিঙ্গ : মহিলা		
817	WB/12/078/424132	ফটো উপলব্ধ	818	DDZ2816866	ফটো উপলব্ধ	819	WB/12/078/423923	ফটো উপলব্ধ
নাম : বিধান রায় পিতার নাম: বিমল রায় বাড়ির নং : n0158 বয়স : 53 লিঙ্গ : পুরুষ			নাম : অসীমা রায় স্বামীর নাম: বিধান রায় বাড়ির নং : n0158 বয়স : 45 লিঙ্গ : মহিলা			নাম : সুকুমার রায় পিতার নাম: বিমল রায় বাড়ির নং : n0158 বয়স : 51 লিঙ্গ : পুরুষ		
820	STB0468793	ফটো উপলব্ধ	821	STB2624815	ফটো উপলব্ধ	822	STB2275204	ফটো উপলব্ধ
নাম : রুমা রায় (সাহা) স্বামীর নাম: সুকুমার রায় বাড়ির নং : n0158 বয়স : 43 লিঙ্গ : মহিলা			নাম : সুদেব রায় পিতার নাম: সুকুমার রায় বাড়ির নং : বয়স : 22 লিঙ্গ : পুরুষ			নাম : মায়ারানী রায় স্বামীর নাম: হরিপদ রায় বাড়ির নং : n0164 বয়স : 86 লিঙ্গ : মহিলা		
823	STB2275196	ফটো উপলব্ধ	824	STB2275188	ফটো উপলব্ধ	825	WB/12/078/424059	ফটো উপলব্ধ
নাম : অসিত রায় পিতার নাম: হরিপদ রায় বাড়ির নং : n0164 বয়স : 60 লিঙ্গ : পুরুষ			নাম : লতারানী রায় স্বামীর নাম: অসিত রায় বাড়ির নং : n0164 বয়স : 55 লিঙ্গ : মহিলা			নাম : লক্ষী রায় স্বামীর নাম: অসিত রায় বাড়ির নং : n0164 বয়স : 51 লিঙ্গ : মহিলা		
826	STB1344209	ফটো উপলব্ধ	Q 827	STB2570661	ফটো উপলব্ধ	828	STB2604783	ফটো উপলব্ধ
নাম : কৃষ্ণ সরকার পিতার নাম: নিখিল সরকার বাড়ির নং : n0148 বয়স : 35 লিঙ্গ : পুরুষ			নাম : সনত সরকার পিতার নাম: সঞ্জয় সরকার বাড়ির নং : n0148 বয়স : 22 লিঙ্গ : পুরুষ			নাম : নিত্যানন্দ সরকার পিতার নাম: গৌতম সরকার বাড়ির নং : এন0000 বয়স : 22 লিঙ্গ : পুরুষ		
829	DDZ3114634	ফটো উপলব্ধ	830	XZF2342897	ফটো উপলব্ধ	Q 831	STB2375715	ফটো উপলব্ধ
নাম : শিউলী সরকার স্বামীর নাম: সঞ্জয় সরকার বাড়ির নং : এন0136 বয়স : 37 লিঙ্গ : মহিলা			নাম : রীতা শিকদার পিতার নাম: সমর শিকদার বাড়ির নং : এন0000 বয়স : 28 লিঙ্গ : মহিলা			নাম : হিমাঙ্গি বিশ্বাস পিতার নাম: রেখা বিশ্বাস বাড়ির নং : এন0000 বয়স : 25 লিঙ্গ : পুরুষ		



832 নাম : মৌসুমী রায় রাজবংশী স্বামীর নাম : ভজন রায় বাড়ির নং : বয়স : 32 লিঙ্গ : মহিলা	AQT1391622 ফটো উপলব্ধ	833 নাম : শিবু রায় পিতার নাম : নিরাপদ রায় বাড়ির নং : এন0000 বয়স : 41 লিঙ্গ : পুরুষ	DDZ2692358 ফটো উপলব্ধ	834 নাম : সোনালী বিশ্বাস স্বামীর নাম : ভীম বিশ্বাস বাড়ির নং : এন0000 বয়স : 33 লিঙ্গ : মহিলা	STB2367621 ফটো উপলব্ধ
835 নাম : অরিন্দম সরকার পিতার নাম : অপূর্ব সরকার বাড়ির নং : n0648 বয়স : 26 লিঙ্গ : পুরুষ	STB2137024 ফটো উপলব্ধ	836 নাম : দীপঙ্কর রায় মায়ের নাম : রেখা রায় বাড়ির নং : এন100 বয়স : 43 লিঙ্গ : পুরুষ	DDZ2521409 ফটো উপলব্ধ	Q 837 নাম : রুম্পা রায় সরকার পিতার নাম : অনিবেশ রায় বাড়ির নং : N0141 বয়স : 24 লিঙ্গ : মহিলা	STB2376101 ফটো উপলব্ধ
Q 838 নাম : অনিবেশ রায় পিতার নাম : অনাথ রায় বাড়ির নং : এন0141 বয়স : 29 লিঙ্গ : পুরুষ	STB2142354 ফটো উপলব্ধ	839 নাম : রত্না সরকার স্বামীর নাম : সুজল সরকার বাড়ির নং : এন0141 বয়স : 49 লিঙ্গ : মহিলা	CRZ3107646 ফটো উপলব্ধ	Q 840 নাম : সুফল সরকার পিতার নাম : নেপাল সরকার বাড়ির নং : বয়স : 27 লিঙ্গ : পুরুষ	STB2053759 ফটো উপলব্ধ
841 নাম : হেনা বিশ্বাস মায়ের নাম : মিনা বিশ্বাস বাড়ির নং : n0116 বয়স : 43 লিঙ্গ : মহিলা	STB2005932 ফটো উপলব্ধ	842 নাম : অপূর্ব সরকার পিতার নাম : অনিল সরকার বাড়ির নং : N0648 বয়স : 58 লিঙ্গ : পুরুষ	STB2094563 ফটো উপলব্ধ	843 নাম : সরমিলা সরকার স্বামীর নাম : প্রবীর সরকার বাড়ির নং : n0226 বয়স : 35 লিঙ্গ : মহিলা	STB2094605 ফটো উপলব্ধ
844 নাম : বিজয় সরকার পিতার নাম : মিত্র সরকার বাড়ির নং : n0140 বয়স : 27 লিঙ্গ : পুরুষ	STB2005643 ফটো উপলব্ধ	845 নাম : কার্তিক বিশ্বাস পিতার নাম : হেনা বিশ্বাস বাড়ির নং : এন0116 বয়স : 39 লিঙ্গ : পুরুষ	STB2142081 ফটো উপলব্ধ	Q 846 নাম : সুবল সরকার পিতার নাম : রেপাজী সরকার বাড়ির নং : বয়স : 27 লিঙ্গ : পুরুষ	STB2005684 ফটো উপলব্ধ
847 নাম : অনিল সরকার পিতার নাম : অবিনাশ সরকার বাড়ির নং : n0168 বয়স : 33 লিঙ্গ : পুরুষ	STB2005734 ফটো উপলব্ধ	848 নাম : নীলিমা সরকার মায়ের নাম : সুমিত্রা সরকার বাড়ির নং : n0146 বয়স : 43 লিঙ্গ : মহিলা	STB2005742 ফটো উপলব্ধ	849 নাম : পঙ্কজ সরকার পিতার নাম : সুবোধ সরকার বাড়ির নং : পাট নং-112 বয়স : 38 লিঙ্গ : পুরুষ	DDZ3018181 ফটো উপলব্ধ
850 নাম : পলান সরকার পিতার নাম : বিমল সরকার বাড়ির নং : n0140 বয়স : 62 লিঙ্গ : পুরুষ	STB2612372 ফটো উপলব্ধ	851 নাম : রিঙ্কু সরকার পিতার নাম : দিলীপ সরকার বাড়ির নং : এন0000 বয়স : 24 লিঙ্গ : মহিলা	STB2567840 ফটো উপলব্ধ	852 নাম : প্রভাস সরকার পিতার নাম : অনিল সরকার বাড়ির নং : n0168 বয়স : 46 লিঙ্গ : পুরুষ	STB1885110 ফটো উপলব্ধ
853 নাম : কম্পনা রায় স্বামীর নাম : সুমন্ত রায় বাড়ির নং : এন0000 বয়স : 43 লিঙ্গ : মহিলা	STB1883925 ফটো উপলব্ধ	Q 854 নাম : সুভো সরকার পিতার নাম : তিতুল সরকার বাড়ির নং : এন0000 বয়স : 21 লিঙ্গ : পুরুষ	STB2570182 ফটো উপলব্ধ	855 নাম : নরেশ সরকার পিতার নাম : রমেশ সরকার বাড়ির নং : এন0000 বয়স : 22 লিঙ্গ : পুরুষ	STB2570562 ফটো উপলব্ধ
856 নাম : নৃপেন্দ্রনাথ সরকার পিতার নাম : নবদ্বীপ সরকার বাড়ির নং : n0099 বয়স : 69 লিঙ্গ : পুরুষ	WB/12/078/423356 ফটো উপলব্ধ	857 নাম : করুণা সরকার স্বামীর নাম : নৃপেন্দ্রনাথ সরকার বাড়ির নং : n0099 বয়স : 59 লিঙ্গ : মহিলা	WB/12/078/423362 ফটো উপলব্ধ	858 নাম : লিটন সরকার পিতার নাম : নৃপেন্দ্রনাথ সরকার বাড়ির নং : n0099 বয়স : 42 লিঙ্গ : পুরুষ	DDZ2816916 ফটো উপলব্ধ
859 নাম : সুমিত্রা সরকার স্বামীর নাম : লিটন সরকার বাড়ির নং : n0099 বয়স : 37 লিঙ্গ : মহিলা	STB1173582 ফটো উপলব্ধ	860 নাম : শীপন সরকার পিতার নাম : নৃপেন্দ্রনাথ সরকার বাড়ির নং : n0099 বয়স : 38 লিঙ্গ : পুরুষ	DDZ2816957 ফটো উপলব্ধ	861 নাম : কানাই সরকার পিতার নাম : নৃপেন্দ্রনাথ সরকার বাড়ির নং : n0100 বয়স : 39 লিঙ্গ : পুরুষ	DDZ3018173 ফটো উপলব্ধ

862	WB/12/078/423209	নাম : কাজলী সরকার স্বামীর নাম: নগেন্দ্র নাথ সরকার বাড়ির নং : n0100 বয়স : 63 লিঙ্গ : মহিলা	ফটো উপলব্ধ	863	STB2267136	নাম : রামপ্রসাদ সরকার পিতার নাম: নগেন্দ্র সরকার বাড়ির নং : n0100 বয়স : 50 লিঙ্গ : পুরুষ	ফটো উপলব্ধ	864	DDZ2816890	নাম : শিখা সরকার স্বামীর নাম: রামপ্রসাদ সরকার বাড়ির নং : n0100 বয়স : 43 লিঙ্গ : মহিলা	ফটো উপলব্ধ
865	STB2005866	নাম : অচিন্ত সরকার পিতার নাম: অজিত সরকার বাড়ির নং : n0141 বয়স : 32 লিঙ্গ : পুরুষ	ফটো উপলব্ধ	866	STB1885185	নাম : স্মিতরেখা সরকার (বিশ্বাস) স্বামীর নাম: টিটুল সরকার বাড়ির নং : n0140 বয়স : 36 লিঙ্গ : মহিলা	ফটো উপলব্ধ	867	STB1885268	নাম : অরুণ সরকার পিতার নাম: অজিত সরকার বাড়ির নং : এন.এ বয়স : 30 লিঙ্গ : পুরুষ	ফটো উপলব্ধ
868	STB1945633	নাম : অশোক সরকার পিতার নাম: অপর্ব সরকার বাড়ির নং : n0208 বয়স : 33 লিঙ্গ : পুরুষ	ফটো উপলব্ধ	869	DDZ3114667	নাম : টিটুল সরকার পিতার নাম: বিমল সরকার বাড়ির নং : n0140 বয়স : 38 লিঙ্গ : পুরুষ	ফটো উপলব্ধ	870	WB/12/078/424023	নাম : রানী সরকার স্বামীর নাম: অনাথ সরকার বাড়ির নং : n0141 বয়স : 66 লিঙ্গ : মহিলা	ফটো উপলব্ধ
871	STB1260629	নাম : সুজলা সরকার পিতার নাম: অনাথ সরকার বাড়ির নং : n0141 বয়স : 39 লিঙ্গ : পুরুষ	ফটো উপলব্ধ	872	DDZ3114659	নাম : ত্রিনাথ সরকার পিতার নাম: অনাথ সরকার বাড়ির নং : n0141 বয়স : 38 লিঙ্গ : পুরুষ	ফটো উপলব্ধ	873	STB2275139	নাম : রমেশ সরকার পিতার নাম: রবি সরকার বাড়ির নং : n0144 বয়স : 53 লিঙ্গ : পুরুষ	ফটো উপলব্ধ
874	DDZ2816908	নাম : অনিতা সরকার স্বামীর নাম: রমেশ সরকার বাড়ির নং : n0144 বয়স : 40 লিঙ্গ : মহিলা	ফটো উপলব্ধ	875	WB/12/078/423466	নাম : সুরঞ্জন সরকার পিতার নাম: পঞ্চানন সরকার বাড়ির নং : n0146 বয়স : 63 লিঙ্গ : পুরুষ	ফটো উপলব্ধ	876	DDZ1816214	নাম : সুমিত্রা সরকার স্বামীর নাম: সুরঞ্জন সরকার বাড়ির নং : n0146 বয়স : 56 লিঙ্গ : মহিলা	ফটো উপলব্ধ
877	STB1173541	নাম : পার্বতী সরকার পিতার নাম: সুরঞ্জন সরকার বাড়ির নং : n0146 বয়স : 35 লিঙ্গ : মহিলা	ফটো উপলব্ধ	878	STB1448836	নাম : শুভজিৎ সরকার পিতার নাম: সুরঞ্জন সরকার বাড়ির নং : n0146 বয়স : 32 লিঙ্গ : পুরুষ	ফটো উপলব্ধ	879	WB/12/078/423784	নাম : শেফালী সরকার স্বামীর নাম: নিখিল সরকার বাড়ির নং : n0148 বয়স : 66 লিঙ্গ : মহিলা	ফটো উপলব্ধ
880	STB2142099	নাম : পূর্ণিমা সরকার স্বামীর নাম: সুকুমার সরকার বাড়ির নং : এন0044 বয়স : 30 লিঙ্গ : মহিলা	ফটো উপলব্ধ	881	STB1260447	নাম : আকাশী মজুমদার স্বামীর নাম: তাপস মজুমদার বাড়ির নং : n0100 বয়স : 38 লিঙ্গ : মহিলা	ফটো উপলব্ধ	882	STB2665206	নাম : মৌমিতা সরকার পিতার নাম: কানাই সরকার বাড়ির নং : বয়স : 21 লিঙ্গ : মহিলা	ফটো উপলব্ধ
883	DDZ1818053	নাম : দিলীপ সরকার পিতার নাম: নীলরতন সরকার বাড়ির নং : n0108 বয়স : 56 লিঙ্গ : পুরুষ	ফটো উপলব্ধ	884	DDZ1818061	নাম : কম্পনা সরকার স্বামীর নাম: দিলীপ সরকার বাড়ির নং : n0108 বয়স : 51 লিঙ্গ : মহিলা	ফটো উপলব্ধ	885	STB1671114	নাম : বাপন সরকার পিতার নাম: দিলীপ সরকার বাড়ির নং : n0108 বয়স : 31 লিঙ্গ : পুরুষ	ফটো উপলব্ধ
886	WB/12/078/423243	নাম : মিনারানী সরকার স্বামীর নাম: নীলরতন সরকার বাড়ির নং : n0109 বয়স : 76 লিঙ্গ : মহিলা	ফটো উপলব্ধ	887	WB/12/078/423449	নাম : গৌতম সরকার পিতার নাম: নীলরতন সরকার বাড়ির নং : n0109 বয়স : 51 লিঙ্গ : পুরুষ	ফটো উপলব্ধ	888	DDZ1817857	নাম : অশোকা সরকার স্বামীর নাম: গৌতম সরকার বাড়ির নং : n0109 বয়স : 48 লিঙ্গ : মহিলা	ফটো উপলব্ধ
889	STB2235257	নাম : রেখা সরকার স্বামীর নাম: বরুণ সরকার বাড়ির নং : n0116 বয়স : 60 লিঙ্গ : মহিলা	ফটো উপলব্ধ	890	DDZ2816940	নাম : সঞ্জিত সরকার পিতার নাম: বরুণ চন্দ্র সরকার বাড়ির নং : n0116 বয়স : 45 লিঙ্গ : পুরুষ	ফটো উপলব্ধ	891	DDZ3018116	নাম : চায়না সরকার স্বামীর নাম: সঞ্জিত সরকার বাড়ির নং : n0116 বয়স : 37 লিঙ্গ : মহিলা	ফটো উপলব্ধ

892	DDZ3018199	ফটো উপলব্ধ	Q 893	STB1260496	ফটো উপলব্ধ	894	DDZ2690907	ফটো উপলব্ধ
নাম : ভাদু সরকার পিতার নাম: বরুণ চন্দ্র সরকার বাড়ির নং : n0116 বয়স : 40 লিঙ্গ : পুরুষ			নাম : মামনি সরকার স্বামীর নাম: ভাদু সরকার বাড়ির নং : বয়স : 37 লিঙ্গ : মহিলা			নাম : পঞ্চানন সরকার পিতার নাম: মাখন সরকার বাড়ির নং : n0118 বয়স : 59 লিঙ্গ : পুরুষ		
895	STB2235265	ফটো উপলব্ধ	896	STB1783638	ফটো উপলব্ধ	897	STB0469460	ফটো উপলব্ধ
নাম : সন্ধ্যা সরকার স্বামীর নাম: পঞ্চানন সরকার বাড়ির নং : n0118 বয়স : 50 লিঙ্গ : মহিলা			নাম : রাজা সরকার মায়ের নাম: সন্ধ্যা সরকার বাড়ির নং : n0198 বয়স : 30 লিঙ্গ : পুরুষ			নাম : আন্বা সরকার স্বামীর নাম: মিঠুর সরকার বাড়ির নং : n0176 বয়স : 41 লিঙ্গ : মহিলা		
898	STB1564137	ফটো উপলব্ধ	899	STB1783869	ফটো উপলব্ধ	900	STB1783919	ফটো উপলব্ধ
নাম : পূর্ণিমা সরকার (বিশ্বাস) স্বামীর নাম: প্রভাষ সরকার বাড়ির নং : n0168 বয়স : 37 লিঙ্গ : মহিলা			নাম : লক্ষ্মী সরকার পিতার নাম: পরিমল সরকার বাড়ির নং : n0168 বয়স : 30 লিঙ্গ : মহিলা			নাম : সুচারিতা চক্রবর্তী স্বামীর নাম: অমিত চক্রবর্তী বাড়ির নং : এন.এ বয়স : 36 লিঙ্গ : মহিলা		
901	WB/12/078/486318	ফটো উপলব্ধ	902	WB/12/078/486117	ফটো উপলব্ধ	903	STB1783703	ফটো উপলব্ধ
নাম : পারুল সরকার স্বামীর নাম: পরিমল সরকার বাড়ির নং : n0168 বয়স : 56 লিঙ্গ : মহিলা			নাম : পরিমল সরকার পিতার নাম: গোকুল সরকার বাড়ির নং : n0168 বয়স : 70 লিঙ্গ : পুরুষ			নাম : পতিত সরকার পিতার নাম: সুবোধ সরকার বাড়ির নং : n0166 বয়স : 33 লিঙ্গ : পুরুষ		
904	STB1448844	ফটো উপলব্ধ	905	STB1564202	ফটো উপলব্ধ	906	WB/12/078/423924	ফটো উপলব্ধ
নাম : জয় কুমার সরকার পিতার নাম: সুবোধ সরকার বাড়ির নং : n0166 বয়স : 33 লিঙ্গ : পুরুষ			নাম : রেপতী সরকার পিতার নাম: সুবোধ সরকার বাড়ির নং : n0166 বয়স : 43 লিঙ্গ : মহিলা			নাম : ভবেশ সরকার পিতার নাম: সুবোধ সরকার বাড়ির নং : n0166 বয়স : 55 লিঙ্গ : পুরুষ		
907	WB/12/078/423309	ফটো উপলব্ধ	908	STB1783521	ফটো উপলব্ধ	909	STB2275147	ফটো উপলব্ধ
নাম : সমীর সরকার পিতার নাম: রবী সরকার বাড়ির নং : n0156 বয়স : 49 লিঙ্গ : পুরুষ			নাম : ভক্ত সরকার পিতার নাম: ভবেশ সরকার বাড়ির নং : n0150 বয়স : 30 লিঙ্গ : পুরুষ			নাম : নিশা সরকার স্বামীর নাম: ভবেশ সরকার বাড়ির নং : n0150 বয়স : 55 লিঙ্গ : মহিলা		
910	STB2275154	ফটো উপলব্ধ	911	WB/12/078/423425	ফটো উপলব্ধ	912	STB1783489	ফটো উপলব্ধ
নাম : ভবেশ সরকার পিতার নাম: রবি সরকার বাড়ির নং : n0150 বয়স : 65 লিঙ্গ : পুরুষ			নাম : মিঠুর সরকার পিতার নাম: বিমল সরকার বাড়ির নং : n0140 বয়স : 51 লিঙ্গ : পুরুষ			নাম : প্রকাশ সরকার পিতার নাম: পলান সরকার বাড়ির নং : n0140 বয়স : 29 লিঙ্গ : পুরুষ		
913	WB/12/078/423608	ফটো উপলব্ধ	914	STB2235216	ফটো উপলব্ধ	915	DDZ2816932	ফটো উপলব্ধ
নাম : মনিমালা সরকার স্বামীর নাম: পলান সরকার বাড়ির নং : n0140 বয়স : 49 লিঙ্গ : মহিলা			নাম : মিনতী সরকার স্বামীর নাম: বিমল সরকার বাড়ির নং : n0140 বয়স : 75 লিঙ্গ : মহিলা			নাম : পূর্ণিমা সরকার পিতার নাম: কেপ্ত চন্দ্র সরকার বাড়ির নং : n0139 বয়স : 40 লিঙ্গ : মহিলা		
916	STB1260595	ফটো উপলব্ধ	917	DDZ1816370	ফটো উপলব্ধ	918	STB1671213	ফটো উপলব্ধ
নাম : ভারতী সরকার পিতার নাম: কেপ্ত সরকার বাড়ির নং : n0139 বয়স : 35 লিঙ্গ : মহিলা			নাম : আলো সরকার স্বামীর নাম: কেপ্ত সরকার বাড়ির নং : n0139 বয়স : 58 লিঙ্গ : মহিলা			নাম : লক্ষ্মী সরকার স্বামীর নাম: প্রসেন সরকার বাড়ির নং : n0136 বয়স : 30 লিঙ্গ : মহিলা		
919	STB1448828	ফটো উপলব্ধ	920	STB1260561	ফটো উপলব্ধ	921	STB1783729	ফটো উপলব্ধ
নাম : প্রসেন সরকার পিতার নাম: ফেলান সরকার বাড়ির নং : n0136 বয়স : 36 লিঙ্গ : পুরুষ			নাম : সঞ্জয় সরকার পিতার নাম: ফেলান সরকার বাড়ির নং : n0136 বয়স : 41 লিঙ্গ : পুরুষ			নাম : প্রকাশ সরকার পিতার নাম: পঞ্চানন সরকার বাড়ির নং : n0118 বয়স : 34 লিঙ্গ : পুরুষ		

922 নাম : ধর্মবীর সাউ পিতার নাম: নন্দ কিশোর সাউ বাড়ির নং : n0171 বয়স : 30 লিঙ্গ : পুরুষ	STB1671080 ফটো উপলব্ধ	923 নাম : গুড়িয়া সাউ স্বামীর নাম: নন্দ কিশোর সাউ বাড়ির নং : n0171 বয়স : 55 লিঙ্গ : মহিলা	RQF0188276 ফটো উপলব্ধ	924 নাম : সহেলি সেন পিতার নাম: সুরুপ আলি সেন বাড়ির নং : এন0000 বয়স : 22 লিঙ্গ : মহিলা	STB2605178 ফটো উপলব্ধ
925 নাম : দিপু সেন পিতার নাম: ফতু সেন বাড়ির নং : এন0001 বয়স : 26 লিঙ্গ : পুরুষ	STB2142222 ফটো উপলব্ধ	926 নাম : কচি সেন পিতার নাম: দুটু সেন বাড়ির নং : n0060 বয়স : 31 লিঙ্গ : পুরুষ	STB2005858 ফটো উপলব্ধ	927 নাম : অনিমা হালদার স্বামীর নাম: তরুণ হালদার বাড়ির নং : n0204 বয়স : 44 লিঙ্গ : মহিলা	DDZ1886589 ফটো উপলব্ধ
928 নাম : ভক্ত বিশ্বাস পিতার নাম: হারান বিশ্বাস বাড়ির নং : এন0003 বয়স : 28 লিঙ্গ : পুরুষ	NSX3461506 ফটো উপলব্ধ	929 নাম : সফল বিশ্বাস পিতার নাম: হারান বিশ্বাস বাড়ির নং : এন0003 বয়স : 28 লিঙ্গ : পুরুষ	NSX3461852 ফটো উপলব্ধ	930 নাম : রমেশ বিশ্বাস পিতার নাম: অমর বিশ্বাস বাড়ির নং : না বয়স : 24 লিঙ্গ : পুরুষ	WEP2869113 ফটো উপলব্ধ
931 নাম : হারাধন রায় পিতার নাম: শ্যামলচন্দ্র রয় বাড়ির নং : সারাগর নতুন পারা বয়স : 20 লিঙ্গ : পুরুষ	STB2670461 ফটো উপলব্ধ	932 নাম : পায়েল বিশ্বাস পিতার নাম: নির্মল বিশ্বাস বাড়ির নং : বয়স : 20 লিঙ্গ : মহিলা	STB2671634 ফটো উপলব্ধ	933 নাম : অঞ্জন বিশ্বাস পিতার নাম: চন্দন বাড়ির নং : বর্নানু বয়স : 19 লিঙ্গ : পুরুষ	STB2672053 ফটো উপলব্ধ
934 নাম : প্রহ্লাদ সরকার পিতার নাম: রামপ্রসাদ বাড়ির নং : বয়স : 19 লিঙ্গ : পুরুষ	STB2672319 ফটো উপলব্ধ	935 নাম : পূজা দাস স্বামীর নাম: সাধন দাস বাড়ির নং : বয়স : 24 লিঙ্গ : মহিলা	STB2676450 ফটো উপলব্ধ	936 নাম : যুথিকা বিশ্বাস পিতার নাম: অনিল বিশ্বাস বাড়ির নং : এন0129 বয়স : 37 লিঙ্গ : মহিলা	STB1362342 ফটো উপলব্ধ
937 নাম : বাসন্তী শর্মা স্বামীর নাম: গুরুদাস শর্মা বাড়ির নং : এন0003 বয়স : 43 লিঙ্গ : মহিলা	NSX3461944 ফটো উপলব্ধ	938 নাম : অচিত্ত বিশ্বাস পিতার নাম: সুভাষ বিশ্বাস বাড়ির নং : বয়স : 26 লিঙ্গ : পুরুষ	STB2680098 ফটো উপলব্ধ	939 নাম : রচনা বিশ্বাস পিতার নাম: রতন বিশ্বাস বাড়ির নং : বয়স : 20 লিঙ্গ : মহিলা	STB2680247 ফটো উপলব্ধ
940 নাম : সজয় বিশ্বাস পিতার নাম: সুভাষ বিশ্বাস বাড়ির নং : বয়স : 29 লিঙ্গ : পুরুষ	STB2681500 ফটো উপলব্ধ	941 নাম : লক্ষ্মী রায় পিতার নাম: সুকুমার রায় বাড়ির নং : বয়স : 31 লিঙ্গ : মহিলা	STB2682268 ফটো উপলব্ধ	942 নাম : রাজ সজয় সরকার পিতার নাম: রাজকুমার মজুমদার বাড়ির নং : বয়স : 21 লিঙ্গ : পুরুষ	STB2684959 ফটো উপলব্ধ
943 নাম : রুপা বিশ্বাস স্বামীর নাম: রাম প্রসাদ বিশ্বাস বাড়ির নং : বয়স : 19 লিঙ্গ : মহিলা	STB2690345 ফটো উপলব্ধ	944 নাম : পূজা ভদ্র পিতার নাম: সত্যেন্দ্রনাথ ভদ্র বাড়ির নং : এন0159 বয়স : 19 লিঙ্গ : মহিলা	STB2692481 ফটো উপলব্ধ	945 নাম : বাসনা সরকার স্বামীর নাম: কানাই সরকার বাড়ির নং : বয়স : 36 লিঙ্গ : মহিলা	STB2692580 ফটো উপলব্ধ
946 নাম : পলাশ চন্দ্র সরকার পিতার নাম: সঞ্জিত সরকার বাড়ির নং : না বয়স : 21 লিঙ্গ : পুরুষ	STB2705382 ফটো উপলব্ধ	947 নাম : পিতার নাম: বাড়ির নং : এন0125 বয়স : 25 লিঙ্গ : পুরুষ	SXB1655323 ফটো উপলব্ধ	948 নাম : স্বামীর নাম: বাড়ির নং : এন0125 বয়স : 25 লিঙ্গ : মহিলা	SXB1655372 ফটো উপলব্ধ
949 নাম : সুমন রায় পিতার নাম: শম্ভু রায় বাড়ির নং : বয়স : 22 লিঙ্গ : পুরুষ	STB2708527 ফটো উপলব্ধ				





নির্বাচক সংখ্যার সারসংক্ষেপ :

A) নির্বাচকের সংখ্যা :

	নির্বাচক তালিকার প্রকৃতি	নির্বাচক তালিকার পরিচিতি :	নির্বাচকের সংখ্যা :				
			পুরুষ	মহিলা	তৃতীয় লিঙ্গ	মোট	
I	মূল তালিকা	মূল তালিকা	বিশেষ নিবিড় সংশোধন ২০২৬ এর চূড়ান্ত ভোটার তালিকার সহিত 09-04-2026 তারিখ অবধি সংশোধিত নির্বাচক তালিকা	523	426	0	949
II	1- সংযোজন তালিকা	সংযোজনী 1	বিশেষ সংক্ষিপ্ত সংশোধন 2026	0	0	0	0
		সংযোজনী 2	ধারাবাহিক সংশোধন 2026	0	0	0	0
		মোট		0	0	0	0
III	2- বিয়োজন তালিকা	সংযোজনী 1	বিশেষ সংক্ষিপ্ত সংশোধন 2026	16	10	0	26
		সংযোজনী 2	ধারাবাহিক সংশোধন 2026	0	0	0	0
		মোট		16	10	0	26
IV	'লিঙ্গ ক্ষেত্রের' পরিবর্তনের কারণে পার্থক্য			0	0	0	0
V	বিচারপ্রক্রিয়ার অধীনস্থ			0	0	0	0
VI	বিচার বিভাগীয় আধিকারিক কর্তৃক বিচারপূর্বক নিষ্পত্তির পর বিয়োজিত			62	35	0	97
নির্বাচকের মোট সংখ্যা (I+II-III+IV-V-VI)				445	381	0	826

B) ক্রটি সংশোধনের সংখ্যা :

নির্বাচক তালিকার প্রকৃতি	নির্বাচক তালিকার পরিচিতি :	ক্রটি সংশোধনের সংখ্যা :
সংযোজনী 1	বিশেষ সংক্ষিপ্ত সংশোধন 2026	0
সংযোজনী 2	ধারাবাহিক সংশোধন 2026	0
	মোট	0

নির্বাচক নিবন্ধন আধিকারিকের স্বাক্ষর

E-মৃত, S-স্থানান্তরিত, R-একাধিকবার অন্তর্ভুক্ত, M-নিখোঁজ, Q-যোগ্য নহে