



নির্বাচক তালিকা 2026 S25 পশ্চিমবঙ্গ

বিধানসভা নির্বাচনক্ষেত্রের নং, নাম ও সংরক্ষণের স্থিতি : 86 - শান্তিপুর (সাধারণ)		অংশ নং : 62																			
বিধানসভা নির্বাচনক্ষেত্রটি যে লোকসভা নির্বাচনক্ষেত্রের / ক্ষেত্রসমূহের অন্তর্ভুক্ত তার নং, নাম ও সংরক্ষণ স্থিতি : 13 - রানাঘাট (তপশীলি জাতি)																					
1. সংশোধনের পূর্ণ বিবরণ																					
সংশোধনের বৎসর :	2026	নির্বাচক তালিকার পরিচিতি : বিশেষ নিবিড় সংশোধন ২০২৬ এর চূড়ান্ত ভোটার তালিকার সহিত 09-04-2026 তারিখ অবধি সংশোধিত নির্বাচক তালিকা																			
ভিত্তি তারিখ :	01-01-2026																				
সংশোধনের প্রকৃতি :	ধারাবাহিক সংশোধন 2026																				
প্রকাশনার তারিখ :	09-04-2026																				
2. অংশ ও নির্বাচনী এলাকার পূর্ণ বিবরণ :																					
অংশের ভাগ নং ও নাম :																					
1-মেলের মাঠ		<table style="width: 100%; border-collapse: collapse;"> <tr> <td style="width: 60%;">প্রধান শহর/গ্রাম</td> <td style="width: 40%;">: বাগদেবীপুর</td> </tr> <tr> <td>ওয়ার্ড</td> <td>:</td> </tr> <tr> <td>থানা</td> <td>: শান্তিপুর</td> </tr> <tr> <td>গ্রাম পঞ্চগায়েত</td> <td>: হরিপুর</td> </tr> <tr> <td>ব্লক</td> <td>: শান্তিপুর</td> </tr> <tr> <td>মহকুমা</td> <td>: রানাঘাট</td> </tr> <tr> <td>জেলা</td> <td>: নদীয়া</td> </tr> <tr> <td>পিন</td> <td>: 741404</td> </tr> </table>				প্রধান শহর/গ্রাম	: বাগদেবীপুর	ওয়ার্ড	:	থানা	: শান্তিপুর	গ্রাম পঞ্চগায়েত	: হরিপুর	ব্লক	: শান্তিপুর	মহকুমা	: রানাঘাট	জেলা	: নদীয়া	পিন	: 741404
প্রধান শহর/গ্রাম	: বাগদেবীপুর																				
ওয়ার্ড	:																				
থানা	: শান্তিপুর																				
গ্রাম পঞ্চগায়েত	: হরিপুর																				
ব্লক	: শান্তিপুর																				
মহকুমা	: রানাঘাট																				
জেলা	: নদীয়া																				
পিন	: 741404																				
3. ভোট গ্রহন কেন্দ্রের পূর্ণ বিবরণ :																					
ভোট গ্রহন কেন্দ্রের নং, নাম :		ভোট গ্রহন কেন্দ্রের শ্রেণী :		গ্রামীণ																	
62 - মেলের মাঠ প্রাথমিক বিদ্যালয়		এই অংশে সহায়ক ভোটগ্রহন কেন্দ্রের সংখ্যা		0																	
ভোট গ্রহন কেন্দ্রের ঠিকানা :		:																			
মেলের মাঠ প্রাথমিক বিদ্যালয়, রুম নং - 2, মেলের মাঠ																					
4. নির্বাচকের সংখ্যা :																					
প্রথম ক্রমিক নং	শেষ ক্রমিক নং	মোট সংখ্যা																			
		পুরুষ	মহিলা	তৃতীয় লিঙ্গ	মোট																
1	707	334	310	0	644																

নির্বাচক নিবন্ধন আধিকারিকের স্বাক্ষর

Nazri Naksha

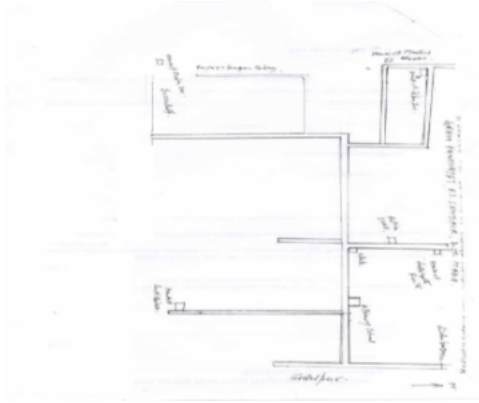

Google Map View

Meler Math Prathamik Vidyalaya Room No.2
AC-86/ Booth No. 062

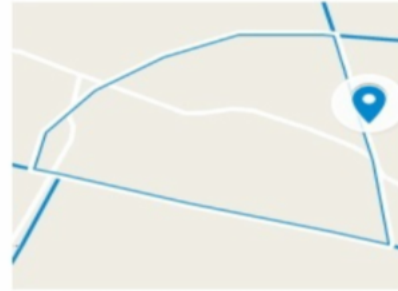

Polling Station Building Front View



Polling Station Front View

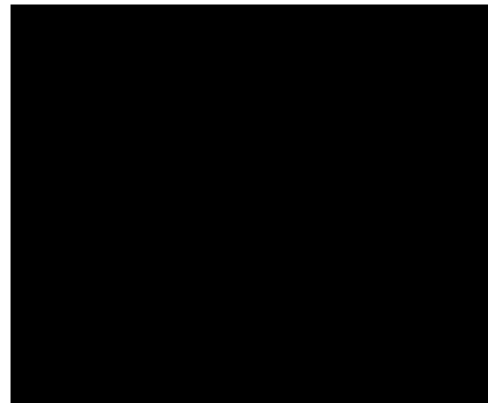

Cad View

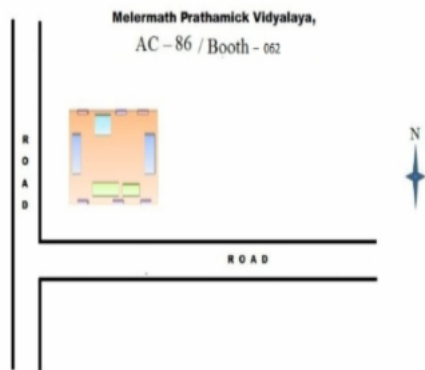

Key MAP View

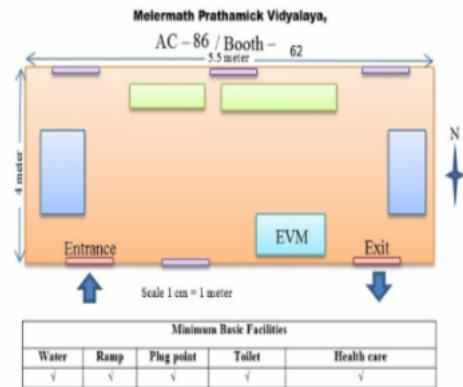



1 নাম : তন্দ্রা কুণ্ড স্বামীর নাম: মনিন্দ্র কুণ্ড বাড়ির নং : n0367 বয়স : 43 লিঙ্গ : মহিলা	DDZ3012671	ফটো উপলব্ধ	2 নাম : সুভ কুণ্ড পিতার নাম: উত্তম কুণ্ড বাড়ির নং : এন00106 বয়স : 25 লিঙ্গ : পুরুষ	STB2454676	ফটো উপলব্ধ	3 নাম : সৃজন কুণ্ড পিতার নাম: মনিন্দ্র কুণ্ড বাড়ির নং : এন0240 বয়স : 23 লিঙ্গ : পুরুষ	STB2454585	ফটো উপলব্ধ
4 নাম : শিউলি কুণ্ড স্বামীর নাম: কান্তিবাস কুণ্ড বাড়ির নং : n04444 বয়স : 40 লিঙ্গ : মহিলা	STB2118990	ফটো উপলব্ধ	5 নাম : কার্তিক কুণ্ড মায়ের নাম: সুমিত্রা কুণ্ড বাড়ির নং : এন0107 বয়স : 26 লিঙ্গ : পুরুষ	STB2192656	ফটো উপলব্ধ	Q 6 নাম : সুমিতা কুণ্ড স্বামীর নাম: সুমন কুণ্ড বাড়ির নং : এন0240 বয়স : 22 লিঙ্গ : মহিলা	STB2590040	ফটো উপলব্ধ
7 নাম : অপর্ণিতা কুণ্ড মায়ের নাম: ডলি কুণ্ড বাড়ির নং : এন0109 বয়স : 22 লিঙ্গ : মহিলা	STB2590149	ফটো উপলব্ধ	8 নাম : অকেশ কুমার কুণ্ড পিতার নাম: কান্তিবাস কুণ্ড বাড়ির নং : এন0444 বয়স : 20 লিঙ্গ : পুরুষ	STB2614600	ফটো উপলব্ধ	9 নাম : মনিন্দ্র কুণ্ড পিতার নাম: পদ্মেশ কুণ্ড বাড়ির নং : n0240 বয়স : 40 লিঙ্গ : পুরুষ	STB1648856	ফটো উপলব্ধ
10 নাম : সুমন কুণ্ড পিতার নাম: মনিন্দ্র কুণ্ড বাড়ির নং : n0240 বয়স : 27 লিঙ্গ : পুরুষ	STB1978196	ফটো উপলব্ধ	11 নাম : পলাশ কুণ্ড পিতার নাম: প্রতাপ চন্দ্র কুণ্ড বাড়ির নং : n0432 বয়স : 52 লিঙ্গ : পুরুষ	STB2052751	ফটো উপলব্ধ	12 নাম : শেফালী কুণ্ড স্বামীর নাম: পলাশ কুণ্ড বাড়ির নং : n0431 বয়স : 46 লিঙ্গ : মহিলা	STB2052744	ফটো উপলব্ধ
13 নাম : সৃজন কুমার কুণ্ড পিতার নাম: বিপ্লব কুণ্ড বাড়ির নং : n0109 বয়স : 30 লিঙ্গ : পুরুষ	STB1766914	ফটো উপলব্ধ	14 নাম : ডলি কুণ্ড স্বামীর নাম: বিপ্লব কুণ্ড বাড়ির নং : n0109 বয়স : 53 লিঙ্গ : মহিলা	WB/12/078/198260	ফটো উপলব্ধ	15 নাম : সুমিত্রা কুণ্ড স্বামীর নাম: রাম কৃষ্ণ কুণ্ড বাড়ির নং : n0107 বয়স : 55 লিঙ্গ : মহিলা	STB2493708	ফটো উপলব্ধ
16 নাম : সম্পা কুণ্ড স্বামীর নাম: উত্তম কুণ্ড বাড়ির নং : n0106 বয়স : 42 লিঙ্গ : মহিলা	STB1540533	ফটো উপলব্ধ	17 নাম : উত্তম কুণ্ড পিতার নাম: রনজিৎ কুণ্ড বাড়ির নং : n0106 বয়স : 47 লিঙ্গ : পুরুষ	DDZ1809763	ফটো উপলব্ধ	18 নাম : প্রেমানন্দ কবিরাজ পিতার নাম: গৌর কবিরাজ বাড়ির নং : n0307 বয়স : 42 লিঙ্গ : পুরুষ	DDZ2782449	ফটো উপলব্ধ
19 নাম : অজন্তা কবিরাজ স্বামীর নাম: গৌর কবিরাজ বাড়ির নং : n0307 বয়স : 71 লিঙ্গ : মহিলা	DDZ2380608	ফটো উপলব্ধ	20 নাম : গৌর কবিরাজ পিতার নাম: নারায়ণ কবিরাজ বাড়ির নং : n0307 বয়স : 75 লিঙ্গ : পুরুষ	DDZ2380574	ফটো উপলব্ধ	21 নাম : পায়োল কবিরাজ (দাস) স্বামীর নাম: প্রেমানন্দ কবিরাজ বাড়ির নং : n0307 বয়স : 29 লিঙ্গ : মহিলা	STB1862028	ফটো উপলব্ধ
22 নাম : সোনালী কর স্বামীর নাম: বিনয় কর বাড়ির নং : n0153 বয়স : 43 লিঙ্গ : মহিলা	DDZ2325744	ফটো উপলব্ধ	23 নাম : বিনয় কর পিতার নাম: মাধব কর বাড়ির নং : n0153 বয়স : 49 লিঙ্গ : পুরুষ	DDZ1809193	ফটো উপলব্ধ	24 নাম : বিদিশা কর পিতার নাম: সুনীল কর বাড়ির নং : n0171 বয়স : 28 লিঙ্গ : মহিলা	STB1862317	ফটো উপলব্ধ
25 নাম : মাধবী কর স্বামীর নাম: সুনীল কর বাড়ির নং : n0171 বয়স : 50 লিঙ্গ : মহিলা	DDZ1809318	ফটো উপলব্ধ	26 নাম : সুনীল কর পিতার নাম: শৈলেন্দ্র কর বাড়ির নং : n0171 বয়স : 57 লিঙ্গ : পুরুষ	WB/12/078/198574	ফটো উপলব্ধ	27 নাম : বীনা কর স্বামীর নাম: দিপক কর বাড়ির নং : n0157 বয়স : 53 লিঙ্গ : মহিলা	WB/12/078/198693	ফটো উপলব্ধ
28 নাম : দীপন কর পিতার নাম: দীপক কর বাড়ির নং : n0157 বয়স : 30 লিঙ্গ : পুরুষ	STB1648989	ফটো উপলব্ধ	29 নাম : প্রদীপ কর পিতার নাম: শৈলেন্দ্র কর বাড়ির নং : n0157 বয়স : 66 লিঙ্গ : পুরুষ	WB/12/078/198511	ফটো উপলব্ধ	Q 30 নাম : রত্না দে (কর) স্বামীর নাম: উত্তম কর বাড়ির নং : বয়স : 38 লিঙ্গ : মহিলা	STB1540137	ফটো উপলব্ধ



31 নাম : উত্তম কর পিতার নাম: মাধব কর বাড়ির নং : n0153 বয়স : 43 লিঙ্গ : পুরুষ	DDZ2325751 ফটো উপলব্ধ	32 নাম : বিদীপ্তা কর পিতার নাম: উত্তম কর বাড়ির নং : এন০১৫৩ বয়স : 21 লিঙ্গ : মহিলা	STB2594174 ফটো উপলব্ধ	33 নাম : মনীষা কর পিতার নাম: বিনয় কর বাড়ির নং : n0153 বয়স : 26 লিঙ্গ : মহিলা	STB2118933 ফটো উপলব্ধ
34 নাম : শ্রাবনী কর্মকার স্বামীর নাম: অসীম কর্মকার বাড়ির নং : n0347 বয়স : 52 লিঙ্গ : মহিলা	WB/12/078/294071 ফটো উপলব্ধ	35 নাম : রাহুল কর্মকার পিতার নাম: অসীম কর্মকার বাড়ির নং : n0348 বয়স : 31 লিঙ্গ : পুরুষ	STB1540186 ফটো উপলব্ধ	36 নাম : অসীম কর্মকার পিতার নাম: ফনিভূষণ কর্মকার বাড়ির নং : n0348 বয়স : 62 লিঙ্গ : পুরুষ	WB/12/078/294326 ফটো উপলব্ধ
37 নাম : রুপা ঘোষ স্বামীর নাম: তপন ঘোষ বাড়ির নং : n0150 বয়স : 39 লিঙ্গ : মহিলা	DDZ2782480 ফটো উপলব্ধ	38 নাম : পল্লু ঘোষ পিতার নাম: স্বপন ঘোষ বাড়ির নং : n0150 বয়স : 42 লিঙ্গ : পুরুষ	DDZ2326627 ফটো উপলব্ধ	39 নাম : রত্না ঘোষ স্বামীর নাম: স্বপন ঘোষ বাড়ির নং : n0150 বয়স : 63 লিঙ্গ : মহিলা	WB/12/078/198672 ফটো উপলব্ধ
40 নাম : স্বপন ঘোষ পিতার নাম: বিনয় ঘোষ বাড়ির নং : n0150 বয়স : 74 লিঙ্গ : পুরুষ	STB2649390 ফটো উপলব্ধ	41 নাম : বিলু ঘোষ পিতার নাম: স্বপন কুমার ঘোষ বাড়ির নং : n0150 বয়স : 38 লিঙ্গ : পুরুষ	DDZ2782456 ফটো উপলব্ধ	42 নাম : সুতীক্ষা ঘোষ স্বামীর নাম: বিজয় দাস বাড়ির নং : n0479 বয়স : 36 লিঙ্গ : মহিলা	STB1193010 ফটো উপলব্ধ
43 নাম : চন্দনা ঘোষ পিতার নাম: পরিতোষ চাকি বাড়ির নং : N9000 বয়স : 40 লিঙ্গ : মহিলা	STB2326262 ফটো উপলব্ধ	44 নাম : ইন্সিতা চন্দ পিতার নাম: চিন্ময় চন্দ বাড়ির নং : এন0132 বয়স : 21 লিঙ্গ : মহিলা	STB2618635 ফটো উপলব্ধ	45 নাম : তাপসী চন্দ স্বামীর নাম: চিন্ময় চন্দ বাড়ির নং : n0132 বয়স : 40 লিঙ্গ : মহিলা	STB1862440 ফটো উপলব্ধ
46 নাম : চিন্ময় চন্দ পিতার নাম: চন্দন চন্দ বাড়ির নং : n0132 বয়স : 47 লিঙ্গ : পুরুষ	DDZ2380640 ফটো উপলব্ধ	47 নাম : চন্দন চন্দ পিতার নাম: হারাধন চন্দ বাড়ির নং : n0132 বয়স : 67 লিঙ্গ : পুরুষ	WB/12/078/198491 ফটো উপলব্ধ	48 নাম : প্রমীলা চাকী স্বামীর নাম: উজ্জল চাকী বাড়ির নং : n0309 বয়স : 51 লিঙ্গ : মহিলা	DDZ2325819 ফটো উপলব্ধ
49 নাম : রুপক চাকী পিতার নাম: উজ্জল চাকী বাড়ির নং : n0308 বয়স : 31 লিঙ্গ : পুরুষ	STB1540087 ফটো উপলব্ধ	50 নাম : উজ্জল কুমার চাকী পিতার নাম: শ্যামাকান্ত চাকী বাড়ির নং : n0308 বয়স : 59 লিঙ্গ : পুরুষ	DDZ2325827 ফটো উপলব্ধ	51 নাম : অর্পিত চাকি স্বামীর নাম: রুপক চাকি বাড়ির নং : এন০৩০৮ বয়স : 22 লিঙ্গ : মহিলা	STB2594414 ফটো উপলব্ধ
52 নাম : সবিতা টিকাদার স্বামীর নাম: নির্মল সরকার বাড়ির নং : n0007 বয়স : 42 লিঙ্গ : মহিলা	DDZ2380657 ফটো উপলব্ধ	53 নাম : সমর দত্ত পিতার নাম: সত্যেন দত্ত বাড়ির নং : n0146 বয়স : 56 লিঙ্গ : পুরুষ	WB/12/078/198654 ফটো উপলব্ধ	54 নাম : গনেশ দত্ত পিতার নাম: সত্যেন দত্ত বাড়ির নং : n0146 বয়স : 59 লিঙ্গ : পুরুষ	STB2655652 ফটো উপলব্ধ
55 নাম : দেবপ্রহর দত্ত পিতার নাম: দেবশীষ দত্ত বাড়ির নং : n0040 বয়স : 33 লিঙ্গ : পুরুষ	STB1540517 ফটো উপলব্ধ	56 নাম : মাধুরী দত্ত স্বামীর নাম: দেবশীষ দত্ত বাড়ির নং : n0040 বয়স : 58 লিঙ্গ : মহিলা	WB/12/078/198324 ফটো উপলব্ধ	57 নাম : সুব্রত দত্ত পিতার নাম: সমর দত্ত বাড়ির নং : এন০১৪৬ বয়স : 22 লিঙ্গ : পুরুষ	STB2540177 ফটো উপলব্ধ
58 নাম : সুব্রত দত্ত মায়ের নাম: মাধুরী দত্ত বাড়ির নং : এন0040 বয়স : 26 লিঙ্গ : পুরুষ	STB2191302 ফটো উপলব্ধ	59 নাম : বিপ্লব দাস পিতার নাম: শিমল দাস বাড়ির নং : এন0399 বয়স : 69 লিঙ্গ : পুরুষ	STB2191286 ফটো উপলব্ধ	60 নাম : অনিমা দাস মায়ের নাম: সশুমা দাস বাড়ির নং : n0350 বয়স : 42 লিঙ্গ : মহিলা	STB2103737 ফটো উপলব্ধ

61 নাম : বুল্লি দাস (দেবনাথ) স্বামীর নাম: অভিজিৎ দাস বাড়ির নং : এন0138 বয়স : 30 লিঙ্গ : মহিলা	STB2192300 ফটো উপলব্ধ	62 নাম : শম্পা দাস স্বামীর নাম: সোমনাথ দাস বাড়ির নং : n0140 বয়স : 39 লিঙ্গ : মহিলা	CQD2626356 ফটো উপলব্ধ	63 নাম : রিক্তি দাস পিতার নাম: বাদল দাস বাড়ির নং : এন0179 বয়স : 25 লিঙ্গ : মহিলা	STB2192292 ফটো উপলব্ধ
64 নাম : বর্গা দাস স্বামীর নাম: বিমলেন্দু দাস বাড়ির নং : n0141 বয়স : 61 লিঙ্গ : মহিলা	WB/12/078/198355 ফটো উপলব্ধ	65 নাম : পূর্ণিমা দাস (বিশ্বাস) স্বামীর নাম: অনুপ দাস বাড়ির নং : N0139 বয়স : 40 লিঙ্গ : মহিলা	STB2326098 ফটো উপলব্ধ	Q 66 নাম : সমীরন দাস পিতার নাম: অমল দাস বাড়ির নং : N0049 বয়স : 25 লিঙ্গ : পুরুষ	STB2326353 ফটো উপলব্ধ
67 নাম : বিজয় দাস পিতার নাম: বিজনকান্তি দাস বাড়ির নং : n0141 বয়স : 39 লিঙ্গ : পুরুষ	DDZ2782530 ফটো উপলব্ধ	68 নাম : অমলেন্দু দাস পিতার নাম: মতিলাল দাস বাড়ির নং : n0142 বয়স : 66 লিঙ্গ : পুরুষ	WB/12/078/198273 ফটো উপলব্ধ	69 নাম : মল্লিকা দাস পিতার নাম: দুলাল দাস বাড়ির নং : n0049 বয়স : 27 লিঙ্গ : মহিলা	STB1978444 ফটো উপলব্ধ
70 নাম : লিপিকা দাস স্বামীর নাম: শ্যামলেন্দু দাস বাড়ির নং : n0143 বয়স : 53 লিঙ্গ : মহিলা	WB/12/078/198335 ফটো উপলব্ধ	71 নাম : রীতা দাস স্বামীর নাম: ননীগোপাল দাস বাড়ির নং : n0138 বয়স : 60 লিঙ্গ : মহিলা	WB/12/078/198483 ফটো উপলব্ধ	72 নাম : দীপা দাস পিতার নাম: ননীগোপাল দাস বাড়ির নং : n0138 বয়স : 34 লিঙ্গ : পুরুষ	STB1648872 ফটো উপলব্ধ
73 নাম : অভিজিৎ দাস পিতার নাম: ননীগোপাল দাস বাড়ির নং : n0138 বয়স : 34 লিঙ্গ : পুরুষ	STB1648880 ফটো উপলব্ধ	74 নাম : অনুপ দাস পিতার নাম: হীরালাল দাস বাড়ির নং : n0139 বয়স : 59 লিঙ্গ : পুরুষ	WB/12/078/198268 ফটো উপলব্ধ	75 নাম : সোমনাথ দাস পিতার নাম: বিমল দাস বাড়ির নং : n0140 বয়স : 44 লিঙ্গ : পুরুষ	DDZ1778273 ফটো উপলব্ধ
76 নাম : মালা দাস স্বামীর নাম: কমল দাস বাড়ির নং : n0177 বয়স : 41 লিঙ্গ : মহিলা	DDZ2782555 ফটো উপলব্ধ	77 নাম : বাদল দাস পিতার নাম: নিখীল দাস বাড়ির নং : n0179 বয়স : 59 লিঙ্গ : পুরুষ	WB/12/078/198373 ফটো উপলব্ধ	78 নাম : খুকু দাস স্বামীর নাম: বাদল দাস বাড়ির নং : n0179 বয়স : 55 লিঙ্গ : মহিলা	WB/12/078/198665 ফটো উপলব্ধ
79 নাম : ঝম্পি দাস পিতার নাম: বাদল দাস বাড়ির নং : n0179 বয়স : 32 লিঙ্গ : মহিলা	STB1540269 ফটো উপলব্ধ	80 নাম : প্রিয়া দাস স্বামীর নাম: সত্য কুমার দাস বাড়ির নং : N0145 বয়স : 29 লিঙ্গ : মহিলা	SRA1923549 ফটো উপলব্ধ	81 নাম : শান্তনু দাস পিতার নাম: মুগাল কান্তি দাস বাড়ির নং : এন0294 বয়স : 23 লিঙ্গ : পুরুষ	STB2454593 ফটো উপলব্ধ
82 নাম : রবীন দাস পিতার নাম: কৃষ্ণপদ দাস বাড়ির নং : n0355 বয়স : 57 লিঙ্গ : পুরুষ	STB2491579 ফটো উপলব্ধ	83 নাম : শ্যামল দাস পিতার নাম: শচীন্দ্র দাস বাড়ির নং : n0177 বয়স : 62 লিঙ্গ : পুরুষ	WB/12/078/198439 ফটো উপলব্ধ	84 নাম : আমিনা খাতুন স্বামীর নাম: আনিসুর রহমান সেখ বাড়ির নং : এন0142 বয়স : 26 লিঙ্গ : মহিলা	STB2109239 ফটো উপলব্ধ
85 নাম : চিত্রা দাস স্বামীর নাম: শ্যামল দাস বাড়ির নং : n0177 বয়স : 50 লিঙ্গ : মহিলা	DDZ1777226 ফটো উপলব্ধ	86 নাম : মাম্পি ভাওয়ালদাস স্বামীর নাম: সুমন ভাওয়াল বাড়ির নং : n0179 বয়স : 36 লিঙ্গ : মহিলা	STB1327741 ফটো উপলব্ধ	87 নাম : সত্য কুমার দাস পিতার নাম: নিবারন চন্দ্র দাস বাড়ির নং : n0145 বয়স : 38 লিঙ্গ : পুরুষ	DDZ2782589 ফটো উপলব্ধ
88 নাম : কেশব দাস পিতার নাম: শচীন্দ্র দাস বাড়ির নং : n0177 বয়স : 65 লিঙ্গ : পুরুষ	WB/12/078/198538 ফটো উপলব্ধ	89 নাম : রীতা দাস স্বামীর নাম: কেশব দাস বাড়ির নং : n0177 বয়স : 58 লিঙ্গ : মহিলা	WB/12/078/198555 ফটো উপলব্ধ	90 নাম : শ্যামলেন্দু দাস পিতার নাম: মতিলাল দাস বাড়ির নং : n0143 বয়স : 63 লিঙ্গ : পুরুষ	WB/12/078/198065 ফটো উপলব্ধ



91 নাম : ঝাণী দাস স্বামীর নাম: বিজয় কান্তি দাস বাড়ির নং : n0144 বয়স : 63 লিঙ্গ : মহিলা	STB2221364 ফটো উপলব্ধ	92 নাম : শ্যামলী দাস স্বামীর নাম: দেবশীষ দাস বাড়ির নং : n0131 বয়স : 59 লিঙ্গ : মহিলা	STB2221158 ফটো উপলব্ধ	93 নাম : মুণাল কান্তি দাস পিতার নাম: মতিলাল দাস বাড়ির নং : n0294 বয়স : 73 লিঙ্গ : পুরুষ	DDZ1778232 ফটো উপলব্ধ
94 নাম : সৌরভ দাস পিতার নাম: বিমলেন্দু দাস বাড়ির নং : n0141 বয়স : 29 লিঙ্গ : পুরুষ	STB1766898 ফটো উপলব্ধ	95 নাম : বিমলেন্দু দাস পিতার নাম: মতিলাল দাস বাড়ির নং : n0141 বয়স : 69 লিঙ্গ : পুরুষ	WB/12/078/198276 ফটো উপলব্ধ	96 নাম : ইলা দাস স্বামীর নাম: অমলেন্দু দাস বাড়ির নং : n0142 বয়স : 61 লিঙ্গ : মহিলা	WB/12/078/198356 ফটো উপলব্ধ
97 নাম : সোমনাথ দাস পিতার নাম: অমল দাস বাড়ির নং : N0049 বয়স : 21 লিঙ্গ : পুরুষ	STB2326346 ফটো উপলব্ধ	98 নাম : রিঙ্কি দাস (সিংহ) স্বামীর নাম: সত্যজিৎ দাস বাড়ির নং : N0138 বয়স : 30 লিঙ্গ : মহিলা	STB2326072 ফটো উপলব্ধ	99 নাম : অমিত দাস পিতার নাম: অমলেন্দু দাস বাড়ির নং : n0142 বয়স : 39 লিঙ্গ : পুরুষ	DDZ2782498 ফটো উপলব্ধ
100 নাম : সুবীর দাস পিতার নাম: মাধব দাস বাড়ির নং : n0137 বয়স : 47 লিঙ্গ : পুরুষ	DDZ1808575 ফটো উপলব্ধ	101 নাম : কমলিকা দাস পিতার নাম: কামাল দাস বাড়ির নং : এন০০০০ বয়স : 22 লিঙ্গ : মহিলা	STB2595916 ফটো উপলব্ধ	102 নাম : সম্পা দাস (রায়) স্বামীর নাম: সুবীর দাস বাড়ির নং : n0137 বয়স : 38 লিঙ্গ : মহিলা	STB1540152 ফটো উপলব্ধ
103 নাম : অর্পন দাস পিতার নাম: রতন দাস বাড়ির নং : n0135 বয়স : 31 লিঙ্গ : পুরুষ	STB1648807 ফটো উপলব্ধ	104 নাম : সুশীল দাস পিতার নাম: মাধব দাস বাড়ির নং : n0137 বয়স : 51 লিঙ্গ : পুরুষ	STB2705069 ফটো উপলব্ধ	105 নাম : শিখা দাস স্বামীর নাম: সুশীল দাস বাড়ির নং : n0137 বয়স : 36 লিঙ্গ : মহিলা	STB1245117 ফটো উপলব্ধ
106 নাম : উত্তম দাস পিতার নাম: শঙ্কর দাস বাড়ির নং : n0340 বয়স : 40 লিঙ্গ : পুরুষ	STB1394782 ফটো উপলব্ধ	107 নাম : তন্ময় দাস পিতার নাম: তপন দাস বাড়ির নং : n0134 বয়স : 42 লিঙ্গ : পুরুষ	DDZ2381846 ফটো উপলব্ধ	108 নাম : রতন দাস পিতার নাম: হীরালাল দাস বাড়ির নং : n0135 বয়স : 61 লিঙ্গ : পুরুষ	WB/12/078/198640 ফটো উপলব্ধ
109 নাম : তপতী দাস স্বামীর নাম: রতন দাস বাড়ির নং : n0135 বয়স : 53 লিঙ্গ : মহিলা	WB/12/078/198494 ফটো উপলব্ধ	110 নাম : দুর্গারানী দাস স্বামীর নাম: মাধব দাস বাড়ির নং : n0137 বয়স : 69 লিঙ্গ : মহিলা	STB2706760 ফটো উপলব্ধ	111 নাম : টুল দাস স্বামীর নাম: মুণাল কান্তি দাস বাড়ির নং : n0294 বয়স : 55 লিঙ্গ : মহিলা	STB2554970 ফটো উপলব্ধ
112 নাম : পিয়ালি দাস স্বামীর নাম: অমিত দাস বাড়ির নং : n0142 বয়স : 38 লিঙ্গ : মহিলা	DKJ3202744 ফটো উপলব্ধ	113 নাম : ননীগোপাল দাস পিতার নাম: হীরালাল দাস বাড়ির নং : n0138 বয়স : 70 লিঙ্গ : পুরুষ	WB/12/078/198348 ফটো উপলব্ধ	114 নাম : সোনালী দাস মন্ডল স্বামীর নাম: সাধন দাস বাড়ির নং : এন0128 বয়স : 30 লিঙ্গ : মহিলা	STB2454650 ফটো উপলব্ধ
115 নাম : সুরেশ দাস পিতার নাম: শংকর দাস বাড়ির নং : n0125 বয়স : 40 লিঙ্গ : পুরুষ	DDZ2782597 ফটো উপলব্ধ	116 নাম : শিপ্রা দাস স্বামীর নাম: তপন দাস বাড়ির নং : n0134 বয়স : 65 লিঙ্গ : মহিলা	WB/12/078/198337 ফটো উপলব্ধ	117 নাম : তপন দাস পিতার নাম: মনীন্দ্র দাস বাড়ির নং : n0134 বয়স : 76 লিঙ্গ : পুরুষ	DDZ2380830 ফটো উপলব্ধ
118 নাম : গাঙ্গী দাস পিতার নাম: দেবশীষ দাস বাড়ির নং : n0131 বয়স : 34 লিঙ্গ : মহিলা	STB1327634 ফটো উপলব্ধ	119 নাম : সাধন দাস পিতার নাম: মদন দাস বাড়ির নং : n0128 বয়স : 39 লিঙ্গ : পুরুষ	DDZ2978955 ফটো উপলব্ধ	120 নাম : উমারানী দাস স্বামীর নাম: মদন দাস বাড়ির নং : n0128 বয়স : 71 লিঙ্গ : মহিলা	WB/12/078/198285 ফটো উপলব্ধ

121 নাম : সাগর দাস পিতার নাম: নিতাই দাস বাড়ির নং : n0126 বয়স : 38 লিঙ্গ : পুরুষ	STB1433416 ফটো উপলব্ধ	122 নাম : ভাদি দাস পিতার নাম: নিতাই দাস বাড়ির নং : n0126 বয়স : 57 লিঙ্গ : মহিলা	WB/12/078/198286 ফটো উপলব্ধ	123 নাম : শ্যামলী দাস স্বামীর নাম: নিরঞ্জন দাস বাড়ির নং : n0126 বয়স : 45 লিঙ্গ : মহিলা	DDZ1778844 ফটো উপলব্ধ
124 নাম : বাপি দাস পিতার নাম: শঙ্কর দাস বাড়ির নং : n0125 বয়স : 31 লিঙ্গ : পুরুষ	STB1726942 ফটো উপলব্ধ	125 নাম : পলি দাস(হালদার) স্বামীর নাম: সুফল দাস বাড়ির নং : n0125 বয়স : 34 লিঙ্গ : মহিলা	STB1766906 ফটো উপলব্ধ	126 নাম : সুফল দাস পিতার নাম: শঙ্কর দাস বাড়ির নং : n0125 বয়স : 36 লিঙ্গ : পুরুষ	STB1540566 ফটো উপলব্ধ
127 নাম : শঙ্কর দাস পিতার নাম: সতীশ দাস বাড়ির নং : n0125 বয়স : 66 লিঙ্গ : পুরুষ	WB/12/078/198067 ফটো উপলব্ধ	128 নাম : নির্মল দাস পিতার নাম: যোগেশ দাস বাড়ির নং : n0104 বয়স : 49 লিঙ্গ : পুরুষ	DDZ1808765 ফটো উপলব্ধ	129 নাম : ফুলকুমারী দাস স্বামীর নাম: যোগেশ দাস বাড়ির নং : n0104 বয়স : 86 লিঙ্গ : মহিলা	STB2221737 ফটো উপলব্ধ
130 নাম : অমল দাস পিতার নাম: তারাপদ দাস বাড়ির নং : n0049 বয়স : 33 লিঙ্গ : পুরুষ	STB1540210 ফটো উপলব্ধ	131 নাম : সন্ধ্যা দাস স্বামীর নাম: শ্যামল দাস বাড়ির নং : n0049 বয়স : 39 লিঙ্গ : মহিলা	DDZ2782639 ফটো উপলব্ধ	132 নাম : শ্যামল দাস পিতার নাম: তারাপদ দাস বাড়ির নং : n0049 বয়স : 33 লিঙ্গ : পুরুষ	DDZ2506665 ফটো উপলব্ধ
133 নাম : রাজিব দাস পিতার নাম: দুলাল দাস বাড়ির নং : n0049 বয়স : 33 লিঙ্গ : পুরুষ	STB1433291 ফটো উপলব্ধ	134 নাম : মলিনা দাস স্বামীর নাম: দুলাল দাস বাড়ির নং : n0049 বয়স : 33 লিঙ্গ : মহিলা	STB1433432 ফটো উপলব্ধ	135 নাম : দুলাল দাস পিতার নাম: তারাপদ দাস বাড়ির নং : n0049 বয়স : 33 লিঙ্গ : পুরুষ	STB1327626 ফটো উপলব্ধ
136 নাম : চারু দাস স্বামীর নাম: তারাপদ দাস বাড়ির নং : n0049 বয়স : 72 লিঙ্গ : মহিলা	WB/12/078/198290 ফটো উপলব্ধ	137 নাম : লক্ষি দাস (সেহা) স্বামীর নাম: অমল দাস বাড়ির নং : n0049 বয়স : 48 লিঙ্গ : মহিলা	STB1862275 ফটো উপলব্ধ	138 নাম : সুখেন দাস পিতার নাম: নলিনীকান্ত দাস বাড়ির নং : n0366 বয়স : 59 লিঙ্গ : পুরুষ	WB/12/078/303687 ফটো উপলব্ধ
139 নাম : সীমা দাস স্বামীর নাম: সুখেন দাস বাড়ির নং : n0365 বয়স : 52 লিঙ্গ : মহিলা	WB/12/078/303676 ফটো উপলব্ধ	140 নাম : গীতা দাস স্বামীর নাম: রবীন দাস বাড়ির নং : n0356 বয়স : 53 লিঙ্গ : মহিলা	WB/12/078/273162 ফটো উপলব্ধ	141 নাম : সত্যজিৎ দাস পিতার নাম: ননীগোপাল দাস বাড়ির নং : n0138 বয়স : 38 লিঙ্গ : পুরুষ	STB0261966 ফটো উপলব্ধ
142 নাম : বিশ্বজিৎ দাস পিতার নাম: ননীগোপাল দাস বাড়ির নং : n0138 বয়স : 42 লিঙ্গ : পুরুষ	STB0261958 ফটো উপলব্ধ	Q 143 নাম : প্রতাপ কুন্ডু পিতার নাম: পলাশ কুন্ডু বাড়ির নং : n0232 বয়স : 30 লিঙ্গ : পুরুষ	STB1861541 ফটো উপলব্ধ	144 নাম : মৌসুমি দাস স্বামীর নাম: বিশ্বজিৎ দাস বাড়ির নং : মেলের মাঠ বয়স : 35 লিঙ্গ : মহিলা	STB2099562 ফটো উপলব্ধ
145 নাম : শালিনী দাস পিতার নাম: শ্যামলেন্দু দাস বাড়ির নং : n0143 বয়স : 28 লিঙ্গ : মহিলা	STB1861749 ফটো উপলব্ধ	146 নাম : কালাচাঁদ প্রামানিক পিতার নাম: মোহিত প্রামানিক বাড়ির নং : n0126 বয়স : 45 লিঙ্গ : পুরুষ	STB1861764 ফটো উপলব্ধ	Q 147 নাম : শিমুল দাস পিতার নাম: বিপুল দাস বাড়ির নং : বয়স : 32 লিঙ্গ : পুরুষ	STB1861988 ফটো উপলব্ধ
148 নাম : আবির দাস পিতার নাম: রতন দাস বাড়ির নং : এন0135 বয়স : 23 লিঙ্গ : পুরুষ	STB2454551 ফটো উপলব্ধ	Q 149 নাম : শিলা দাস রায় স্বামীর নাম: তনয় দাস বাড়ির নং : এন0139 বয়স : 39 লিঙ্গ : মহিলা	UEC1128503 ফটো উপলব্ধ	150 নাম : সাথী দাস পিতার নাম: শ্যামল দাস বাড়ির নং : এন0089 বয়স : 22 লিঙ্গ : মহিলা	STB2594927 ফটো উপলব্ধ

151 নাম : টিপুন্নী দাস স্বামীর নাম: নিবারণ চন্দ্র দাস বাড়ির নং : n0145 বয়স : 60 লিঙ্গ : মহিলা	STB2228658 ফটো উপলব্ধ	152 নাম : সবিতা দাস স্বামীর নাম: নিতাই দাস বাড়ির নং : n0469 বয়স : 50 লিঙ্গ : মহিলা	STB2103703 ফটো উপলব্ধ	153 নাম : প্রিয়ঙ্কা দাস(পাল) স্বামীর নাম: অমিত দাস বাড়ির নং : n0349 বয়স : 40 লিঙ্গ : মহিলা	DDZ2365856 ফটো উপলব্ধ
154 নাম : গৌতম দে পিতার নাম: সত্যেন দে বাড়ির নং : n0182 বয়স : 53 লিঙ্গ : পুরুষ	WB/12/078/198549 ফটো উপলব্ধ	155 নাম : রিয়া দে পিতার নাম: গৌতম দে বাড়ির নং : এন0182 বয়স : 25 লিঙ্গ : মহিলা	STB2192235 ফটো উপলব্ধ	156 নাম : উত্তম দে পিতার নাম: সত্যেন দে বাড়ির নং : n0182 বয়স : 47 লিঙ্গ : পুরুষ	DDZ1779289 ফটো উপলব্ধ
157 নাম : সাগরিকা দে স্বামীর নাম: গৌতম দে বাড়ির নং : n0182 বয়স : 51 লিঙ্গ : মহিলা	WB/12/078/198196 ফটো উপলব্ধ	158 নাম : গোপা দে পিতার নাম: গৌতম দে বাড়ির নং : n0182 বয়স : 30 লিঙ্গ : মহিলা	STB1648633 ফটো উপলব্ধ	159 নাম : লীনা দে(রায়) স্বামীর নাম: উত্তম দে বাড়ির নং : n0182 বয়স : 44 লিঙ্গ : মহিলা	STB0262550 ফটো উপলব্ধ
160 নাম : অনিতা দে(বিশ্বাস) স্বামীর নাম: আশুতোষ বিশ্বাস বাড়ির নং : n0293 বয়স : 45 লিঙ্গ : মহিলা	DDZ2371052 ফটো উপলব্ধ	161 নাম : ধীরেন দেবনাথ পিতার নাম: মধুসূদন দেবনাথ বাড়ির নং : n0051 বয়স : 63 লিঙ্গ : পুরুষ	WB/12/078/198344 ফটো উপলব্ধ	162 নাম : জয়ন্তী দেবনাথ স্বামীর নাম: ধীরেন দেবনাথ বাড়ির নং : n0051 বয়স : 57 লিঙ্গ : মহিলা	WB/12/078/198316 ফটো উপলব্ধ
163 নাম : রনজিৎ দেবনাথ পিতার নাম: ধীরেন দেবনাথ বাড়ির নং : n0051 বয়স : 31 লিঙ্গ : পুরুষ	STB1766856 ফটো উপলব্ধ	164 নাম : কল্পনা প্রামানিক স্বামীর নাম: অধীর প্রামানিক বাড়ির নং : n0062 বয়স : 59 লিঙ্গ : মহিলা	WB/12/078/198151 ফটো উপলব্ধ	165 নাম : শঙ্কর প্রামানিক পিতার নাম: অধীর প্রামানিক বাড়ির নং : n0062 বয়স : 40 লিঙ্গ : পুরুষ	STB1162940 ফটো উপলব্ধ
166 নাম : মহাদেব প্রামানিক পিতার নাম: অধীর প্রামানিক বাড়ির নং : n0062 বয়স : 33 লিঙ্গ : পুরুষ	STB1648773 ফটো উপলব্ধ	167 নাম : শিবানী প্রামানিক স্বামীর নাম: নাড় প্রামানিক বাড়ির নং : n0075 বয়স : 76 লিঙ্গ : মহিলা	WB/12/078/198473 ফটো উপলব্ধ	168 নাম : দিলীপ প্রামানিক পিতার নাম: নাড় প্রামানিক বাড়ির নং : n0075 বয়স : 55 লিঙ্গ : পুরুষ	WB/12/078/198086 ফটো উপলব্ধ
169 নাম : সীমা প্রামানিক স্বামীর নাম: দিলীপ প্রামানিক বাড়ির নং : n0075 বয়স : 46 লিঙ্গ : মহিলা	DDZ1779834 ফটো উপলব্ধ	170 নাম : নিত্যানন্দ প্রামানিক পিতার নাম: নাড়গোপাল প্রামানিক বাড়ির নং : n0075 বয়স : 47 লিঙ্গ : পুরুষ	DDZ1809524 ফটো উপলব্ধ	171 নাম : বিউটি প্রামানিক স্বামীর নাম: নিত্যানন্দ প্রামানিক বাড়ির নং : n0075 বয়স : 35 লিঙ্গ : মহিলা	STB1539907 ফটো উপলব্ধ
172 নাম : দিপালী প্রামানিক স্বামীর নাম: উত্তম প্রামানিক বাড়ির নং : n0098 বয়স : 56 লিঙ্গ : মহিলা	STB2222115 ফটো উপলব্ধ	173 নাম : নিতাই প্রামানিক পিতার নাম: রতন প্রামানিক বাড়ির নং : n0110 বয়স : 65 লিঙ্গ : পুরুষ	DDZ1809755 ফটো উপলব্ধ	174 নাম : সারথি প্রামানিক স্বামীর নাম: নিতাই প্রামানিক বাড়ির নং : n0110 বয়স : 56 লিঙ্গ : মহিলা	DDZ1809748 ফটো উপলব্ধ
175 নাম : সনাতন প্রামানিক পিতার নাম: নিতাই প্রামানিক বাড়ির নং : n0110 বয়স : 45 লিঙ্গ : পুরুষ	DDZ2326668 ফটো উপলব্ধ	176 নাম : বাপ্পা প্রামানিক পিতার নাম: নিতাই প্রামানিক বাড়ির নং : n0110 বয়স : 38 লিঙ্গ : পুরুষ	DDZ2979037 ফটো উপলব্ধ	177 নাম : মালা প্রামানিক(মহন্ত) স্বামীর নাম: বাপ্পা প্রামানিক বাড়ির নং : n0110 বয়স : 35 লিঙ্গ : মহিলা	STB1433424 ফটো উপলব্ধ
178 নাম : টুনটুনি মন্ডল স্বামীর নাম: মুগেন মন্ডল বাড়ির নং : n0110 বয়স : 47 লিঙ্গ : মহিলা	DDZ2530103 ফটো উপলব্ধ	179 নাম : পাপন মন্ডল পিতার নাম: মুগেন মন্ডল বাড়ির নং : n0110 বয়স : 31 লিঙ্গ : পুরুষ	STB1648724 ফটো উপলব্ধ	180 নাম : পিংকি প্রামানিক(হালদার) স্বামীর নাম: সনাতন প্রামানিক বাড়ির নং : n0110 বয়স : 29 লিঙ্গ : মহিলা	STB1767201 ফটো উপলব্ধ

181 নাম : দীনবন্ধু প্রামানিক পিতার নাম: দিলীপ প্রামানিক বাড়ির নং : n0075 বয়স : 28 লিঙ্গ : পুরুষ	STB1978501 ফটো উপলব্ধ	182 নাম : পুষ্প প্রামানিক (বিশ্বাস) স্বামীর নাম: বাপী প্রামানিক বাড়ির নং : n0136 বয়স : 28 লিঙ্গ : মহিলা	STB1862127 ফটো উপলব্ধ	183 নাম : বাপন মন্ডল পিতার নাম: মুগেন মন্ডল বাড়ির নং : n0110 বয়স : 29 লিঙ্গ : পুরুষ	STB1861731 ফটো উপলব্ধ
184 নাম : প্রিয়াঙ্কা প্রামানিক পিতার নাম: উত্তম প্রামানিক বাড়ির নং : n0098 বয়স : 28 লিঙ্গ : মহিলা	STB1861681 ফটো উপলব্ধ	185 নাম : নিশীথ প্রামানিক পিতার নাম: আনন্দ প্রামানিক বাড়ির নং : n0285 বয়স : 37 লিঙ্গ : পুরুষ	STB1245265 ফটো উপলব্ধ	186 নাম : অসিত প্রামানিক পিতার নাম: আনন্দ প্রামানিক বাড়ির নং : n0285 বয়স : 45 লিঙ্গ : পুরুষ	DDZ1808757 ফটো উপলব্ধ
187 নাম : মেনকা প্রামানিক স্বামীর নাম: আনন্দ প্রামানিক বাড়ির নং : n0285 বয়স : 70 লিঙ্গ : মহিলা	WB/12/078/198247 ফটো উপলব্ধ	188 নাম : নিদয় প্রামানিক পিতার নাম: শ্রীদাম প্রামানিক বাড়ির নং : n0285 বয়স : 33 লিঙ্গ : পুরুষ	STB1433317 ফটো উপলব্ধ	189 নাম : উদয় প্রামানিক পিতার নাম: শ্রীদাম প্রামানিক বাড়ির নং : n0285 বয়স : 37 লিঙ্গ : পুরুষ	STB1433267 ফটো উপলব্ধ
190 নাম : ভদ্রা প্রামানিক স্বামীর নাম: শ্রীদাম প্রামানিক বাড়ির নং : n0285 বয়স : 65 লিঙ্গ : মহিলা	DDZ2380962 ফটো উপলব্ধ	191 নাম : অপর্ণা প্রামানিক(হালদার) স্বামীর নাম: তাপস প্রামানিক বাড়ির নং : n0136 বয়স : 30 লিঙ্গ : মহিলা	STB1767169 ফটো উপলব্ধ	192 নাম : তাপস প্রামানিক পিতার নাম: কার্তিক প্রামানিক বাড়ির নং : n0136 বয়স : 38 লিঙ্গ : পুরুষ	DDZ2979029 ফটো উপলব্ধ
193 নাম : বাপি প্রামানিক পিতার নাম: কার্তিক প্রামানিক বাড়ির নং : n0136 বয়স : 39 লিঙ্গ : পুরুষ	DDZ2782605 ফটো উপলব্ধ	194 নাম : বিজলী প্রামানিক স্বামীর নাম: কার্তিক প্রামানিক বাড়ির নং : n0136 বয়স : 61 লিঙ্গ : মহিলা	WB/12/078/198336 ফটো উপলব্ধ	195 নাম : শুভঙ্কর প্রামানিক পিতার নাম: সঙ্কর সরকার বাড়ির নং : এন0062 বয়স : 23 লিঙ্গ : পুরুষ	STB2454627 ফটো উপলব্ধ
196 নাম : অর্পিতা মন্ডল স্বামীর নাম: সুরত মন্ডল বাড়ির নং : N0136 বয়স : 34 লিঙ্গ : মহিলা	STB2326239 ফটো উপলব্ধ	197 নাম : পিঙ্কি সরকার পিতার নাম: নরেশ সরকার বাড়ির নং : নং285 বয়স : 25 লিঙ্গ : মহিলা	STB2154367 ফটো উপলব্ধ	198 নাম : বুল্টি প্রামানিক (কীর্তনীয়া) স্বামীর নাম: অসিত প্রামানিক বাড়ির নং : n0399 বয়স : 38 লিঙ্গ : মহিলা	DDZ3068822 ফটো উপলব্ধ
199 নাম : আর্পিতা মন্ডল স্বামীর নাম: সুরত মন্ডল বাড়ির নং : N0136 বয়স : 34 লিঙ্গ : মহিলা	STB1649011 ফটো উপলব্ধ	200 নাম : পরিমল পাত্র পিতার নাম: অর্জুন পাত্র বাড়ির নং : n0868 বয়স : 27 লিঙ্গ : পুরুষ	STB1649003 ফটো উপলব্ধ	201 নাম : উজ্জল কুমার পাত্র পিতার নাম: পরিমল পাত্র বাড়ির নং : এন0062 বয়স : 27 লিঙ্গ : পুরুষ	STB2118909 ফটো উপলব্ধ
202 নাম : সুমিত পাল পিতার নাম: অজয় পাল বাড়ির নং : এন00181 বয়স : 38 লিঙ্গ : পুরুষ	STB2454569 ফটো উপলব্ধ	203 নাম : সৌভিক পাল পিতার নাম: মাখন পাল বাড়ির নং : n0181 বয়স : 27 লিঙ্গ : পুরুষ	STB2326379 ফটো উপলব্ধ	204 নাম : সরস্বতী পাল স্বামীর নাম: পরিমল পাত্র বাড়ির নং : n0411 বয়স : 43 লিঙ্গ : মহিলা	STB1862416 ফটো উপলব্ধ
205 নাম : অমিত পাল পিতার নাম: অজয় পাল বাড়ির নং : n0181 বয়স : 41 লিঙ্গ : পুরুষ	DDZ2380921 ফটো উপলব্ধ	206 নাম : প্রতীক পাল পিতার নাম: প্রলয় পাল বাড়ির নং : n0181 বয়স : 29 লিঙ্গ : পুরুষ	STB1766831 ফটো উপলব্ধ	207 নাম : স্বস্তীকা পাল স্বামীর নাম: প্রলয় পাল বাড়ির নং : n0181 বয়স : 49 লিঙ্গ : মহিলা	WB/12/078/198077 ফটো উপলব্ধ
208 নাম : প্রলয় পাল পিতার নাম: নগেন পাল বাড়ির নং : n0181 বয়স : 61 লিঙ্গ : পুরুষ	WB/12/078/198402 ফটো উপলব্ধ	209 নাম : অভিক পাল পিতার নাম: মাখন পাল বাড়ির নং : n0181 বয়স : 36 লিঙ্গ : পুরুষ	DDZ3090032 ফটো উপলব্ধ	210 নাম : তপতী পাল স্বামীর নাম: মাখন পাল বাড়ির নং : n0181 বয়স : 61 লিঙ্গ : মহিলা	STB2221687 ফটো উপলব্ধ



211 নাম : লক্ষী পাল(সরকার) স্বামীর নাম: বিরূপ পাল বাড়ির নং : n0336 বয়স : 50 লিঙ্গ : মহিলা	WB/12/078/250030 ফটো উপলব্ধ	212 নাম : জগন্নাথ পাল পিতার নাম: বিরূপ পাল বাড়ির নং : n0336 বয়স : 28 লিঙ্গ : পুরুষ	STB1861491 ফটো উপলব্ধ	213 নাম : বিরূপ পাল পিতার নাম: পুট্টা পাল বাড়ির নং : N0336 বয়স : 49 লিঙ্গ : পুরুষ	STB2326429 ফটো উপলব্ধ
214 নাম : নমিতা সরকার পাল স্বামীর নাম: জগন্নাথ পাল বাড়ির নং : এন0256 বয়স : 22 লিঙ্গ : মহিলা	STB2639615 ফটো উপলব্ধ	215 নাম : মঞ্জু পালিত স্বামীর নাম: নিমাই পালিত বাড়ির নং : n0174 বয়স : 68 লিঙ্গ : মহিলা	WB/12/078/273142 ফটো উপলব্ধ	216 নাম : সোমনাথ পালিত পিতার নাম: শান্তনু পালিত বাড়ির নং : n0174 বয়স : 27 লিঙ্গ : পুরুষ	STB1978493 ফটো উপলব্ধ
217 নাম : সীমারানি দাস (পালিত) স্বামীর নাম: অসীম পালিত বাড়ির নং : n0175 বয়স : 50 লিঙ্গ : মহিলা	STB1540525 ফটো উপলব্ধ	218 নাম : রীতা বিশ্বাস স্বামীর নাম: দীপক বিশ্বাস বাড়ির নং : n0174 বয়স : 39 লিঙ্গ : মহিলা	DDZ2782753 ফটো উপলব্ধ	219 নাম : চম্পা পালিত স্বামীর নাম: শান্তনু পালিত বাড়ির নং : n0174 বয়স : 48 লিঙ্গ : মহিলা	DDZ2380954 ফটো উপলব্ধ
220 নাম : শান্তনু পালিত পিতার নাম: নিমাই পালিত বাড়ির নং : n0174 বয়স : 52 লিঙ্গ : পুরুষ	STB2659613 ফটো উপলব্ধ	221 নাম : শ্যামল বিশ্বাস পিতার নাম: দেবেন বিশ্বাস বাড়ির নং : n0403 বয়স : 43 লিঙ্গ : পুরুষ	STB1862168 ফটো উপলব্ধ	222 নাম : নুপেন বারুই পিতার নাম: ললিত বারুই বাড়ির নং : এন0000 বয়স : 55 লিঙ্গ : পুরুষ	XLJ1351618 ফটো উপলব্ধ
223 নাম : রেনুকা বিশ্বাস স্বামীর নাম: দেবেন বিশ্বাস বাড়ির নং : এন0403 বয়স : 70 লিঙ্গ : মহিলা	XLJ1394386 ফটো উপলব্ধ	224 নাম : ফলমালা বারুই স্বামীর নাম: নুপেন বারুই বাড়ির নং : এন0000 বয়স : 43 লিঙ্গ : মহিলা	XLJ1384791 ফটো উপলব্ধ	225 নাম : সৌরভ বিশ্বাস পিতার নাম: পবিত্র বিশ্বাস বাড়ির নং : এন0082 বয়স : 26 লিঙ্গ : পুরুষ	STB2192581 ফটো উপলব্ধ
226 নাম : উজ্জল বিশ্বাস মায়ের নাম: জ্যোৎস্না বিশ্বাস বাড়ির নং : মেলের মাঠ বয়স : 27 লিঙ্গ : পুরুষ	STB2170199 ফটো উপলব্ধ	227 নাম : সঞ্জীত বিশ্বাস পিতার নাম: সজান বিশ্বাস বাড়ির নং : N1222 বয়স : 25 লিঙ্গ : পুরুষ	STB2326049 ফটো উপলব্ধ	Q 228 নাম : বেলা বিশ্বাস স্বামীর নাম: নিমাই বিশ্বাস বাড়ির নং : N0000 বয়স : 60 লিঙ্গ : মহিলা	STB2193738 ফটো উপলব্ধ
Q 229 নাম : রুপা বিশ্বাস পিতার নাম: রবীন্দ্র বিশ্বাস বাড়ির নং : N0100 বয়স : 26 লিঙ্গ : মহিলা	STB2326007 ফটো উপলব্ধ	230 নাম : সুমন বিশ্বাস পিতার নাম: শক্তিপদ বিশ্বাস বাড়ির নং : এন0059 বয়স : 25 লিঙ্গ : পুরুষ	STB2192573 ফটো উপলব্ধ	231 নাম : বিশ্বজিৎ বিশ্বাস পিতার নাম: শ্যামল বিশ্বাস বাড়ির নং : n0223 বয়স : 26 লিঙ্গ : পুরুষ	STB2118982 ফটো উপলব্ধ
232 নাম : অর্চনা বিশ্বাস স্বামীর নাম: শোকন বিশ্বাস বাড়ির নং : n0361 বয়স : 45 লিঙ্গ : মহিলা	DDZ1903657 ফটো উপলব্ধ	233 নাম : সুকান্ত বিশ্বাস পিতার নাম: সুধীর বিশ্বাস বাড়ির নং : n0258 বয়স : 34 লিঙ্গ : পুরুষ	STB1432939 ফটো উপলব্ধ	234 নাম : প্রভাতী সরকার পিতার নাম: শ্যামলী সরকার বাড়ির নং : এন0059 বয়স : 25 লিঙ্গ : মহিলা	STB2454692 ফটো উপলব্ধ
235 নাম : অপর্ণা বিশ্বাস স্বামীর নাম: সাধন বিশ্বাস বাড়ির নং : এন0000 বয়স : 35 লিঙ্গ : মহিলা	NEY1501063 ফটো উপলব্ধ	236 নাম : সোমা বিশ্বাস পিতার নাম: সজান বিশ্বাস বাড়ির নং : এন0001 বয়স : 23 লিঙ্গ : মহিলা	STB2454700 ফটো উপলব্ধ	237 নাম : প্রিয়া বোস মজুমদার স্বামীর নাম: প্রতাপ মজুমদার বাড়ির নং : এন0001 বয়স : 25 লিঙ্গ : মহিলা	STB2454577 ফটো উপলব্ধ
238 নাম : সুস্মিতা সরকার পিতার নাম: রতন সরকার বাড়ির নং : এন0001 বয়স : 23 লিঙ্গ : পুরুষ	STB2454668 ফটো উপলব্ধ	239 নাম : মৌমীতা বিশ্বাস পিতার নাম: গোপাল বিশ্বাস বাড়ির নং : এন0027 বয়স : 26 লিঙ্গ : মহিলা	STB2454742 ফটো উপলব্ধ	240 নাম : গোপাল বিশ্বাস পিতার নাম: বিশ্বনাথ বিশ্বাস বাড়ির নং : N0118 বয়স : 24 লিঙ্গ : পুরুষ	STB2326056 ফটো উপলব্ধ



241	STB2326338	ফটো উপলব্ধ	242	STB2326361	ফটো উপলব্ধ	243	STB2326130	ফটো উপলব্ধ
নাম : সমীর বিশ্বাস পিতার নাম: নীল পদ বিশ্বাস বাড়ির নং : N0283 বয়স : 31 লিঙ্গ : পুরুষ			নাম : কৃষ্ণ বিশ্বাস পিতার নাম: বিজয় বিশ্বাস বাড়ির নং : N0000 বয়স : 29 লিঙ্গ : পুরুষ			নাম : অমিত বিশ্বাস পিতার নাম: উত্তম বিশ্বাস বাড়ির নং : N0115 বয়স : 25 লিঙ্গ : পুরুষ		
244	STB2326437	ফটো উপলব্ধ	245	STB2621316	ফটো উপলব্ধ	246	STB1861772	ফটো উপলব্ধ
নাম : খোকন বিশ্বাস পিতার নাম: ফণীগোপাল বিশ্বাস বাড়ির নং : N0000 বয়স : 50 লিঙ্গ : পুরুষ			নাম : নন্দিনী বিশ্বাস পিতার নাম: খোকন বিশ্বাস বাড়ির নং : সি/ও - খোকন বিশ্বাস বয়স : 20 লিঙ্গ : মহিলা			নাম : নিমাই বিশ্বাস পিতার নাম: কীরন বিশ্বাস বাড়ির নং : n0889 বয়স : 30 লিঙ্গ : পুরুষ		
247	NEY2334522	ফটো উপলব্ধ	248	STB2454718	ফটো উপলব্ধ	249	STB2091445	ফটো উপলব্ধ
নাম : প্রভাতী বিশ্বাস স্বামীর নাম: সঞ্জয় বিশ্বাস বাড়ির নং : এন0000 বয়স : 36 লিঙ্গ : মহিলা			নাম : অনিমা বিশ্বাস পিতার নাম: প্রসেনজীত বিশ্বাস বাড়ির নং : এন0000 বয়স : 30 লিঙ্গ : মহিলা			নাম : পম্পা শর্মা পিতার নাম: পিন্টু শর্মা বাড়ির নং : N0071 বয়স : 26 লিঙ্গ : মহিলা		
250	STB2454684	ফটো উপলব্ধ	251	CTG3523693	ফটো উপলব্ধ	252	STB2119139	ফটো উপলব্ধ
নাম : সুমন বিশ্বাস পিতার নাম: নীল পদ বিশ্বাস বাড়ির নং : এন0283 বয়স : 23 লিঙ্গ : পুরুষ			নাম : সাধন বিশ্বাস পিতার নাম: সুবল বিশ্বাস বাড়ির নং : এন0000 বয়স : 38 লিঙ্গ : পুরুষ			নাম : সঞ্জয় বিশ্বাস পিতার নাম: সুবীর বিশ্বাস বাড়ির নং : n0463 বয়স : 49 লিঙ্গ : পুরুষ		
253	STB2592723	ফটো উপলব্ধ	254	STB2594513	ফটো উপলব্ধ	255	STB1432970	ফটো উপলব্ধ
নাম : সুমা বা বিশ্বাস স্বামীর নাম: চঞ্চল বিশ্বাস বাড়ির নং : এন0000 বয়স : 26 লিঙ্গ : মহিলা			নাম : আকাশ বিশ্বাস পিতার নাম: বিজয় বিশ্বাস বাড়ির নং : এন0২৬৯ বয়স : 21 লিঙ্গ : পুরুষ			নাম : পীতু বিশ্বাস স্বামীর নাম: বিজয় বিশ্বাস বাড়ির নং : n0269 বয়স : 48 লিঙ্গ : মহিলা		
Q 256	STB1978212	ফটো উপলব্ধ	257	STB2222768	ফটো উপলব্ধ	258	WB/12/078/267858	ফটো উপলব্ধ
নাম : লিটন বিশ্বাস পিতার নাম: নিমাই চন্দ্র বিশ্বাস বাড়ির নং : বয়স : 42 লিঙ্গ : পুরুষ			নাম : বিজয় বিশ্বাস পিতার নাম: বিরেন বিশ্বাস বাড়ির নং : n0269 বয়স : 53 লিঙ্গ : পুরুষ			নাম : নিলপদ বিশ্বাস পিতার নাম: দস্তধর বিশ্বাস বাড়ির নং : n0283 বয়স : 60 লিঙ্গ : পুরুষ		
259	DDZ2381408	ফটো উপলব্ধ	260	STB2221075	ফটো উপলব্ধ	261	DDZ0055434	ফটো উপলব্ধ
নাম : রূপনা বিশ্বাস স্বামীর নাম: নিলপদ বিশ্বাস বাড়ির নং : n0283 বয়স : 55 লিঙ্গ : মহিলা			নাম : গোপাল বিশ্বাস পিতার নাম: সতীশ বিশ্বাস বাড়ির নং : n0327 বয়স : 55 লিঙ্গ : পুরুষ			নাম : দয়াল বিশ্বাস পিতার নাম: সুদেব বিশ্বাস বাড়ির নং : n0295 বয়স : 61 লিঙ্গ : পুরুষ		
262	DDZ3089950	ফটো উপলব্ধ	263	STB1766997	ফটো উপলব্ধ	264	DDZ0055442	ফটো উপলব্ধ
নাম : মিতুন বিশ্বাস পিতার নাম: দয়াল বিশ্বাস বাড়ির নং : n0295 বয়স : 37 লিঙ্গ : পুরুষ			নাম : চঞ্চল বিশ্বাস পিতার নাম: দয়াল বিশ্বাস বাড়ির নং : n0295 বয়স : 29 লিঙ্গ : পুরুষ			নাম : বাসন্তি বিশ্বাস স্বামীর নাম: দয়াল বিশ্বাস বাড়ির নং : n0300 বয়স : 56 লিঙ্গ : মহিলা		
265	DDZ1809334	ফটো উপলব্ধ	266	STB1861715	ফটো উপলব্ধ	267	STB1862432	ফটো উপলব্ধ
নাম : সরজিত বিশ্বাস পিতার নাম: সুবীর বিশ্বাস বাড়ির নং : n0048 বয়স : 64 লিঙ্গ : পুরুষ			নাম : বুলটি শীল চক্রবর্তী স্বামীর নাম: সমীর শীল বাড়ির নং : n0079 বয়স : 34 লিঙ্গ : মহিলা			নাম : জয়ন্ত বিশ্বাস পিতার নাম: জয়দেব বিশ্বাস বাড়ির নং : n0053 বয়স : 30 লিঙ্গ : পুরুষ		
268	STB1862325	ফটো উপলব্ধ	269	STB1862382	ফটো উপলব্ধ	270	STB1862390	ফটো উপলব্ধ
নাম : বর্না বিশ্বাস পিতার নাম: কানাই বিশ্বাস বাড়ির নং : n0013 বয়স : 28 লিঙ্গ : মহিলা			নাম : সুজলা বিশ্বাস (বাইন) স্বামীর নাম: নিশিত বিশ্বাস বাড়ির নং : n0060 বয়স : 33 লিঙ্গ : মহিলা			নাম : ডলি বিশ্বাস স্বামীর নাম: অনন্ত বিশ্বাস বাড়ির নং : n0118 বয়স : 31 লিঙ্গ : মহিলা		

271 নাম : বর্নালী বিশ্বাস স্বামীর নাম: পবিত্র বিশ্বাস বাড়ির নং : n0082 বয়স : 51 লিঙ্গ : মহিলা	STB1862143 ফটো উপলব্ধ	272 নাম : সুরেশ বিশ্বাস পিতার নাম: সত্যরঞ্জন বিশ্বাস বাড়ির নং : n0122 বয়স : 30 লিঙ্গ : পুরুষ	STB1862069 ফটো উপলব্ধ	273 নাম : রাকেশ বিশ্বাস পিতার নাম: রাজকুমার বিশ্বাস বাড়ির নং : n0071 বয়স : 30 লিঙ্গ : পুরুষ	STB1862242 ফটো উপলব্ধ
274 নাম : সুনিতা মন্ডল (বিশ্বাস) স্বামীর নাম: গনেশ মন্ডল বাড়ির নং : n0112 বয়স : 30 লিঙ্গ : মহিলা	STB1978485 ফটো উপলব্ধ	275 নাম : বিশ্বজিৎ বিশ্বাস পিতার নাম: দুলাল বিশ্বাস বাড়ির নং : n0113 বয়স : 28 লিঙ্গ : পুরুষ	STB1978337 ফটো উপলব্ধ	276 নাম : দেবব্রত বিশ্বাস পিতার নাম: দীনবন্ধু বিশ্বাস বাড়ির নং : n0120 বয়স : 31 লিঙ্গ : পুরুষ	STB1539840 ফটো উপলব্ধ
277 নাম : চিন্ময় বিশ্বাস পিতার নাম: দীনবন্ধু বিশ্বাস বাড়ির নং : n0120 বয়স : 29 লিঙ্গ : পুরুষ	STB1767276 ফটো উপলব্ধ	278 নাম : সত্যরঞ্জন বিশ্বাস পিতার নাম: যতীন্দ্রনাথ বিশ্বাস বাড়ির নং : n0122 বয়স : 71 লিঙ্গ : পুরুষ	DDZ1776392 ফটো উপলব্ধ	279 নাম : মনিকারানী বিশ্বাস স্বামীর নাম: সত্যরঞ্জন বিশ্বাস বাড়ির নং : n0122 বয়স : 66 লিঙ্গ : মহিলা	DDZ1777119 ফটো উপলব্ধ
280 নাম : সুজন বিশ্বাস পিতার নাম: সত্যরঞ্জন বিশ্বাস বাড়ির নং : n0122 বয়স : 43 লিঙ্গ : পুরুষ	DDZ2326254 ফটো উপলব্ধ	281 নাম : শক্তিপদ বিশ্বাস পিতার নাম: সত্যরঞ্জন বিশ্বাস বাড়ির নং : n0122 বয়স : 37 লিঙ্গ : পুরুষ	STB1540418 ফটো উপলব্ধ	282 নাম : সমীর বিশ্বাস পিতার নাম: সত্যরঞ্জন বিশ্বাস বাড়ির নং : n0122 বয়স : 31 লিঙ্গ : পুরুষ	STB1648864 ফটো উপলব্ধ
283 নাম : ব্রজগোপাল বিশ্বাস পিতার নাম: ভানু বিশ্বাস বাড়ির নং : n0123 বয়স : 56 লিঙ্গ : পুরুষ	WB/12/078/198682 ফটো উপলব্ধ	284 নাম : সরস্বতী বিশ্বাস স্বামীর নাম: ব্রজগোপাল বিশ্বাস বাড়ির নং : n0123 বয়স : 53 লিঙ্গ : মহিলা	WB/12/078/198229 ফটো উপলব্ধ	285 নাম : লক্ষী বিশ্বাস স্বামীর নাম: গোপাল বিশ্বাস বাড়ির নং : n0124 বয়স : 47 লিঙ্গ : মহিলা	DDZ2381358 ফটো উপলব্ধ
286 নাম : বিচিত্রা বিশ্বাস পিতার নাম: গোবিন্দ বিশ্বাস বাড়ির নং : n0129 বয়স : 76 লিঙ্গ : মহিলা	WB/11/075/603780 ফটো উপলব্ধ	287 নাম : আশুতোষ বিশ্বাস পিতার নাম: গোবিন্দ বিশ্বাস বাড়ির নং : n0129 বয়স : 37 লিঙ্গ : পুরুষ	STB1433325 ফটো উপলব্ধ	288 নাম : অমল বিশ্বাস পিতার নাম: অনিল বিশ্বাস বাড়ির নং : n0130 বয়স : 60 লিঙ্গ : পুরুষ	WB/12/081/072575 ফটো উপলব্ধ
289 নাম : বিশ্বজিত বিশ্বাস পিতার নাম: অমল বিশ্বাস বাড়ির নং : n0130 বয়স : 32 লিঙ্গ : পুরুষ	STB1539923 ফটো উপলব্ধ	290 নাম : বিজয় বিশ্বাস পিতার নাম: অমল বিশ্বাস বাড়ির নং : n0130 বয়স : 31 লিঙ্গ : পুরুষ	STB1540491 ফটো উপলব্ধ	291 নাম : শ্যামল বিশ্বাস পিতার নাম: গৌর বিশ্বাস বাড়ির নং : n0223 বয়স : 53 লিঙ্গ : পুরুষ	DDZ0054890 ফটো উপলব্ধ
292 নাম : শ্যামলী বিশ্বাস স্বামীর নাম: শ্যামল বিশ্বাস বাড়ির নং : n0082 বয়স : 39 লিঙ্গ : মহিলা	DDZ3090057 ফটো উপলব্ধ	293 নাম : সুজন বিশ্বাস পিতার নাম: অধীর বিশ্বাস বাড়ির নং : n0082 বয়স : 28 লিঙ্গ : পুরুষ	STB1767078 ফটো উপলব্ধ	294 নাম : অধীর বিশ্বাস পিতার নাম: নিতাই বিশ্বাস বাড়ির নং : n0082 বয়স : 73 লিঙ্গ : পুরুষ	WB/40/188/027052 ফটো উপলব্ধ
295 নাম : রেবা বিশ্বাস স্বামীর নাম: সজল বিশ্বাস বাড়ির নং : n0082 বয়স : 43 লিঙ্গ : মহিলা	STB1433333 ফটো উপলব্ধ	296 নাম : সজল বিশ্বাস পিতার নাম: অনিল বিশ্বাস বাড়ির নং : n0082 বয়স : 55 লিঙ্গ : পুরুষ	WB/12/078/198600 ফটো উপলব্ধ	297 নাম : সনেকা বিশ্বাস স্বামীর নাম: অনিল বিশ্বাস বাড়ির নং : n0082 বয়স : 71 লিঙ্গ : মহিলা	DDZ1808724 ফটো উপলব্ধ
298 নাম : অনিল বিশ্বাস পিতার নাম: নিত্যানন্দ বিশ্বাস বাড়ির নং : n0082 বয়স : 81 লিঙ্গ : পুরুষ	WB/12/078/198195 ফটো উপলব্ধ	299 নাম : বিশ্বজিৎ বিশ্বাস পিতার নাম: কার্তিক বিশ্বাস বাড়ির নং : n0079 বয়স : 31 লিঙ্গ : পুরুষ	STB1726983 ফটো উপলব্ধ	300 নাম : মৌসুমী বিশ্বাস স্বামীর নাম: কার্তিক বিশ্বাস বাড়ির নং : n0079 বয়স : 55 লিঙ্গ : মহিলা	WB/12/078/198415 ফটো উপলব্ধ

301 নাম : কার্তিক বিশ্বাস পিতার নাম: শান্তি বিশ্বাস বাড়ির নং : n0079 বয়স : 63 লিঙ্গ : পুরুষ ফটো উপলব্ধ	WB/12/078/198468	302 নাম : রত্না বিশ্বাস পিতার নাম: রাজ কুমার বিশ্বাস বাড়ির নং : n0071 বয়স : 33 লিঙ্গ : মহিলা ফটো উপলব্ধ	STB1648583	303 নাম : রূপ কুমার বিশ্বাস পিতার নাম: রাজ কুমার বিশ্বাস বাড়ির নং : n0071 বয়স : 36 লিঙ্গ : পুরুষ ফটো উপলব্ধ	STB1162858
304 নাম : রেখা বিশ্বাস স্বামীর নাম: রাজকুমার বিশ্বাস বাড়ির নং : n0071 বয়স : 58 লিঙ্গ : মহিলা ফটো উপলব্ধ	WB/12/078/198677	305 নাম : রাজকুমার বিশ্বাস পিতার নাম: মনোরঞ্জন বিশ্বাস বাড়ির নং : n0071 বয়স : 60 লিঙ্গ : পুরুষ ফটো উপলব্ধ	WB/12/078/198263	306 নাম : নিশিত বিশ্বাস পিতার নাম: নিমাই বিশ্বাস বাড়ির নং : n0060 বয়স : 37 লিঙ্গ : পুরুষ ফটো উপলব্ধ	STB1433143
307 নাম : বাসন্তী বিশ্বাস স্বামীর নাম: নিমাই বিশ্বাস বাড়ির নং : n0060 বয়স : 64 লিঙ্গ : মহিলা ফটো উপলব্ধ	DDZ2326205	308 নাম : সুজন বিশ্বাস পিতার নাম: শক্তিপদ বিশ্বাস বাড়ির নং : n0059 বয়স : 30 লিঙ্গ : পুরুষ ফটো উপলব্ধ	STB1648997	309 নাম : শ্যামলী বিশ্বাস স্বামীর নাম: শক্তিপদ বিশ্বাস বাড়ির নং : n0059 বয়স : 52 লিঙ্গ : মহিলা ফটো উপলব্ধ	WB/12/078/198014
310 নাম : শক্তিপদ বিশ্বাস পিতার নাম: সুধীর বিশ্বাস বাড়ির নং : n0059 বয়স : 56 লিঙ্গ : পুরুষ ফটো উপলব্ধ	WB/12/078/198040	311 নাম : উষা বিশ্বাস স্বামীর নাম: সুধীর বিশ্বাস বাড়ির নং : n0059 বয়স : 71 লিঙ্গ : মহিলা ফটো উপলব্ধ	WB/12/078/198007	312 নাম : সুধীর বিশ্বাস পিতার নাম: বেনয়ারী বিশ্বাস বাড়ির নং : n0059 বয়স : 88 লিঙ্গ : পুরুষ ফটো উপলব্ধ	WB/12/078/198010
313 নাম : জয়দেব বিশ্বাস পিতার নাম: যতীন বিশ্বাস বাড়ির নং : n0053 বয়স : 59 লিঙ্গ : পুরুষ ফটো উপলব্ধ	WB/12/078/198516	314 নাম : কনিকা বিশ্বাস স্বামীর নাম: জয়দেব বিশ্বাস বাড়ির নং : n0053 বয়স : 73 লিঙ্গ : মহিলা ফটো উপলব্ধ	WB/12/078/198528	315 নাম : লিপিকা প্রামাণিক স্বামীর নাম: শঙ্কর প্রামাণিক বাড়ির নং : n0048 বয়স : 37 লিঙ্গ : মহিলা ফটো উপলব্ধ	STB0262949
316 নাম : কল্পনা বিশ্বাস স্বামীর নাম: সরজিৎ বিশ্বাস বাড়ির নং : n0048 বয়স : 55 লিঙ্গ : মহিলা ফটো উপলব্ধ	DDZ1807791	317 নাম : প্রতিমা বিশ্বাস পিতার নাম: বীরেন বিশ্বাস বাড়ির নং : এন000 বয়স : 27 লিঙ্গ : মহিলা ফটো উপলব্ধ	STB1978022	318 নাম : রিম্পা বিশ্বাস (অধিকারী) স্বামীর নাম: মিতুন বিশ্বাস বাড়ির নং : নং295 বয়স : 30 লিঙ্গ : মহিলা ফটো উপলব্ধ	STB1861871
319 নাম : সুচিত্রা বিশ্বাস স্বামীর নাম: দীনবন্ধু বিশ্বাস বাড়ির নং : n0120 বয়স : 56 লিঙ্গ : মহিলা ফটো উপলব্ধ	WB/12/078/198340	320 নাম : দীনবন্ধু বিশ্বাস পিতার নাম: নবদ্বীপ বিশ্বাস বাড়ির নং : n0120 বয়স : 61 লিঙ্গ : পুরুষ ফটো উপলব্ধ	WB/12/078/198367	321 নাম : চৈতন্য বিশ্বাস পিতার নাম: নিতাই বিশ্বাস বাড়ির নং : n0118 বয়স : 37 লিঙ্গ : পুরুষ ফটো উপলব্ধ	DDZ2979128
322 নাম : দীপা বিশ্বাস স্বামীর নাম: কৃষ্ণ বিশ্বাস বাড়ির নং : n0118 বয়স : 32 লিঙ্গ : মহিলা ফটো উপলব্ধ	STB1540178	323 নাম : কৃষ্ণ বিশ্বাস পিতার নাম: নিতাই বিশ্বাস বাড়ির নং : n0118 বয়স : 42 লিঙ্গ : পুরুষ ফটো উপলব্ধ	DDZ2506715	324 নাম : অনন্ত বিশ্বাস পিতার নাম: নিতাই বিশ্বাস বাড়ির নং : n0118 বয়স : 42 লিঙ্গ : পুরুষ ফটো উপলব্ধ	DDZ2979052
325 নাম : উমারানী বিশ্বাস স্বামীর নাম: বিশ্বনাথ বিশ্বাস বাড়ির নং : n0118 বয়স : 51 লিঙ্গ : মহিলা ফটো উপলব্ধ	WB/12/078/363200	326 নাম : বিশ্বনাথ বিশ্বাস পিতার নাম: নিতাই বিশ্বাস বাড়ির নং : n0118 বয়স : 49 লিঙ্গ : পুরুষ ফটো উপলব্ধ	WB/12/078/474575	327 নাম : উর্মিলা বিশ্বাস স্বামীর নাম: নিতাই বিশ্বাস বাড়ির নং : n0118 বয়স : 66 লিঙ্গ : মহিলা ফটো উপলব্ধ	WB/12/078/474653
328 নাম : রবীন্দ্র বিশ্বাস পিতার নাম: যতীন্দ্র বিশ্বাস বাড়ির নং : n0100 বয়স : 76 লিঙ্গ : পুরুষ ফটো উপলব্ধ	WB/12/078/198409	329 নাম : বিপুল বিশ্বাস পিতার নাম: গৌর বিশ্বাস বাড়ির নং : n0097 বয়স : 40 লিঙ্গ : পুরুষ ফটো উপলব্ধ	STB0263541	330 নাম : দীপক বিশ্বাস পিতার নাম: গৌর বিশ্বাস বাড়ির নং : n0097 বয়স : 53 লিঙ্গ : পুরুষ ফটো উপলব্ধ	DDZ1808203

331 নাম : শচী বিশ্বাস স্বামীর নাম: গৌর বিশ্বাস বাড়ির নং : n0097 বয়স : 81 লিঙ্গ : মহিলা ফটো উপলব্ধ	WB/12/078/198687	332 নাম : পবিত্র বিশ্বাস পিতার নাম: নিতাই বিশ্বাস বাড়ির নং : n0082 বয়স : 59 লিঙ্গ : পুরুষ ফটো উপলব্ধ	STB1648765	333 নাম : চন্দনা বিশ্বাস স্বামীর নাম: সুজন বিশ্বাস বাড়ির নং : n0215 বয়স : 43 লিঙ্গ : মহিলা ফটো উপলব্ধ	DDZ2380749
334 নাম : কনিকা বিশ্বাস স্বামীর নাম: বিষ্ণুপদ বিশ্বাস বাড়ির নং : n0117 বয়স : 59 লিঙ্গ : মহিলা ফটো উপলব্ধ	STB2221976	335 নাম : বিষ্ণুপদ বিশ্বাস পিতার নাম: জীতেন্দ্রনাথ বিশ্বাস বাড়ির নং : n0117 বয়স : 64 লিঙ্গ : পুরুষ ফটো উপলব্ধ	STB2221984	336 নাম : প্রসেনজিত বিশ্বাস পিতার নাম: রবীন্দ্র বিশ্বাস বাড়ির নং : n0116 বয়স : 33 লিঙ্গ : পুরুষ ফটো উপলব্ধ	STB1540558
337 নাম : কাকুলী বিশ্বাস স্বামীর নাম: রনজিৎ বিশ্বাস বাড়ির নং : n0116 বয়স : 45 লিঙ্গ : মহিলা ফটো উপলব্ধ	DDZ1778810	338 নাম : রনজিৎ বিশ্বাস পিতার নাম: রবীন্দ্র বিশ্বাস বাড়ির নং : n0116 বয়স : 46 লিঙ্গ : পুরুষ ফটো উপলব্ধ	STB1540319	339 নাম : বাসন্তী বিশ্বাস স্বামীর নাম: রবীন্দ্র বিশ্বাস বাড়ির নং : n0116 বয়স : 58 লিঙ্গ : মহিলা ফটো উপলব্ধ	STB2222669
340 নাম : রবীন্দ্র বিশ্বাস পিতার নাম: উপেন বিশ্বাস বাড়ির নং : n0116 বয়স : 63 লিঙ্গ : পুরুষ ফটো উপলব্ধ	STB2222677	341 নাম : সংকরী বিশ্বাস স্বামীর নাম: উত্তম বিশ্বাস বাড়ির নং : n0115 বয়স : 50 লিঙ্গ : মহিলা ফটো উপলব্ধ	DDZ1809672	342 নাম : উত্তম বিশ্বাস পিতার নাম: উপেন্দ্র বিশ্বাস বাড়ির নং : n0115 বয়স : 53 লিঙ্গ : পুরুষ ফটো উপলব্ধ	DDZ1809664
343 নাম : সুব্রত বিশ্বাস পিতার নাম: দিলীপ বিশ্বাস বাড়ির নং : n0114 বয়স : 30 লিঙ্গ : পুরুষ ফটো উপলব্ধ	STB1648849	344 নাম : মমতা বিশ্বাস স্বামীর নাম: দিলীপ বিশ্বাস বাড়ির নং : এন0114 বয়স : 53 লিঙ্গ : মহিলা ফটো উপলব্ধ	DDZ1809375	345 নাম : দিলীপ বিশ্বাস পিতার নাম: উপেন্দ্র নাথ বিশ্বাস বাড়ির নং : n0114 বয়স : 56 লিঙ্গ : পুরুষ ফটো উপলব্ধ	DDZ1809367
346 নাম : দেবব্রত বিশ্বাস পিতার নাম: দুলাল বিশ্বাস বাড়ির নং : n0113 বয়স : 29 লিঙ্গ : পুরুষ ফটো উপলব্ধ	STB1766781	347 নাম : শান্তি বিশ্বাস স্বামীর নাম: দুলাল বিশ্বাস বাড়ির নং : n0113 বয়স : 50 লিঙ্গ : মহিলা ফটো উপলব্ধ	DDZ1809706	348 নাম : মালতী বিশ্বাস স্বামীর নাম: দুলাল বিশ্বাস বাড়ির নং : n0113 বয়স : 56 লিঙ্গ : মহিলা ফটো উপলব্ধ	DDZ1809714
349 নাম : চপলা বিশ্বাস স্বামীর নাম: উপেন্দ্র বিশ্বাস বাড়ির নং : n0113 বয়স : 90 লিঙ্গ : মহিলা ফটো উপলব্ধ	DDZ1809680	350 নাম : সগুমী সরকার(দাস) স্বামীর নাম: উত্তম সরকার বাড়ির নং : n0112 বয়স : 40 লিঙ্গ : মহিলা ফটো উপলব্ধ	STB1327576	351 নাম : পুষ্পরানি বিশ্বাস স্বামীর নাম: গনেশ বিশ্বাস বাড়ির নং : n0112 বয়স : 60 লিঙ্গ : মহিলা ফটো উপলব্ধ	DDZ1777754
352 নাম : গনেশ বিশ্বাস পিতার নাম: শান্তি বিশ্বাস বাড়ির নং : n0112 বয়স : 76 লিঙ্গ : পুরুষ ফটো উপলব্ধ	WB/12/078/198456	353 নাম : মনীকান্ত বিশ্বাস পিতার নাম: রবীন্দ্র নাথ বিশ্বাস বাড়ির নং : n0100 বয়স : 48 লিঙ্গ : পুরুষ ফটো উপলব্ধ	DDZ2326247	354 নাম : রত্না বিশ্বাস স্বামীর নাম: রঘুনাথ বিশ্বাস বাড়ির নং : n0100 বয়স : 39 লিঙ্গ : মহিলা ফটো উপলব্ধ	DDZ3000551
355 নাম : রঘুনাথ বিশ্বাস পিতার নাম: রবীন্দ্র বিশ্বাস বাড়ির নং : n0100 বয়স : 55 লিঙ্গ : পুরুষ ফটো উপলব্ধ	WB/12/078/198186	356 নাম : শঙ্কর বিশ্বাস পিতার নাম: অবনী বিশ্বাস বাড়ির নং : n0360 বয়স : 59 লিঙ্গ : পুরুষ ফটো উপলব্ধ	STB2653178	357 নাম : মিনতি বিশ্বাস পিতার নাম: অমল বিশ্বাস বাড়ির নং : এন0100 বয়স : 52 লিঙ্গ : মহিলা ফটো উপলব্ধ	XZD1602424
358 নাম : খুকুমনি বিশ্বাস পিতার নাম: খোকন বিশ্বাস বাড়ির নং : N0000 বয়স : 24 লিঙ্গ : মহিলা ফটো উপলব্ধ	STB2326122	359 নাম : অপু বিশ্বাস পিতার নাম: শংকর বিশ্বাস বাড়ির নং : এন0360 বয়স : 23 লিঙ্গ : পুরুষ ফটো উপলব্ধ	STB2539872	360 নাম : রিস্পা বিশ্বাস পিতার নাম: আন্তোথ বিশ্বাস বাড়ির নং : এন0100 বয়স : 23 লিঙ্গ : মহিলা ফটো উপলব্ধ	STB2541399

361 নাম : লক্ষ্মী বিশ্বাস স্বামীর নাম: সুকান্ত বিশ্বাস বাড়ির নং : এন0258 বয়স : 37 লিঙ্গ : মহিলা	STB2550911 ফটো উপলব্ধ	362 নাম : রীনা বিশ্বাস পিতার নাম: অলোক বিশ্বাস বাড়ির নং : এন0100 বয়স : 34 লিঙ্গ : মহিলা	STB1338821 ফটো উপলব্ধ	363 নাম : কেয়া বিশ্বাস (মন্ডল) স্বামীর নাম: দেবব্রত বিশ্বাস বাড়ির নং : এন0000 বয়স : 28 লিঙ্গ : মহিলা	UFQ1885862 ফটো উপলব্ধ
364 নাম : মনিকা বিশ্বাস (মন্ডল) স্বামীর নাম: শ্যামল বিশ্বাস বাড়ির নং : n0416 বয়স : 46 লিঙ্গ : মহিলা	DDZ1802297 ফটো উপলব্ধ	365 নাম : রমা বিশ্বাস (হালদার) স্বামীর নাম: অনন্ত বিশ্বাস বাড়ির নং : n0427 বয়স : 38 লিঙ্গ : মহিলা	DDZ3012440 ফটো উপলব্ধ	366 নাম : নিহারী বিশ্বাস(দাস) স্বামীর নাম: বিষ্ণু বিশ্বাস বাড়ির নং : n0329 বয়স : 40 লিঙ্গ : মহিলা	STB1245299 ফটো উপলব্ধ
367 নাম : রাধি বিশ্বাস(দে) স্বামীর নাম: শংকর বিশ্বাস বাড়ির নং : n0382 বয়স : 39 লিঙ্গ : মহিলা	STB1348325 ফটো উপলব্ধ	Q 368 নাম : রুনা বিশ্বাস স্বামীর নাম: অধীর বিশ্বাস বাড়ির নং : বয়স : 61 লিঙ্গ : মহিলা	LX0089144 ফটো উপলব্ধ	369 নাম : নরেশ বৈরাগ্য পিতার নাম: মতিলাল বৈরাগ্য বাড়ির নং : n0085 বয়স : 66 লিঙ্গ : পুরুষ	WB/12/078/198131 ফটো উপলব্ধ
370 নাম : সন্ধ্যা বৈরাগ্য স্বামীর নাম: নরেশ বৈরাগ্য বাড়ির নং : n0085 বয়স : 61 লিঙ্গ : মহিলা	WB/12/078/198613 ফটো উপলব্ধ	371 নাম : সঞ্জয় বৈরাগ্য পিতার নাম: নরেশ বৈরাগ্য বাড়ির নং : n0085 বয়স : 40 লিঙ্গ : পুরুষ	DDZ2782787 ফটো উপলব্ধ	372 নাম : বিপাশা বিশ্বাস(বৈরাগ্য) স্বামীর নাম: সঞ্জয় বৈরাগ্য বাড়ির নং : n0085 বয়স : 41 লিঙ্গ : মহিলা	STB1648567 ফটো উপলব্ধ
373 নাম : রুস্পা দাস(বৈরাগ্য) স্বামীর নাম: সঞ্জয় বৈরাগ্য বাড়ির নং : n0085 বয়স : 37 লিঙ্গ : মহিলা	STB1648526 ফটো উপলব্ধ	374 নাম : বিজয়া বৈরাগ্য পিতার নাম: নরেশ বৈরাগ্য বাড়ির নং : এন0085 বয়স : 24 লিঙ্গ : পুরুষ	STB2454643 ফটো উপলব্ধ	375 নাম : সিয়াস্বাতি বৈরাগ্য স্বামীর নাম: বিজয় বৈরাগ্য বাড়ির নং : এন0085 বয়স : 23 লিঙ্গ : মহিলা	STB2598746 ফটো উপলব্ধ
376 নাম : চায়না বৈরাগ্য পিতার নাম: নরেশ বৈরাগ্য বাড়ির নং : নং85 বয়স : 24 লিঙ্গ : মহিলা	STB2550754 ফটো উপলব্ধ	377 নাম : দ্বীজেন ভাওয়াল পিতার নাম: যাদব ভাওয়াল বাড়ির নং : এন0148 বয়স : 46 লিঙ্গ : পুরুষ	DDZ1809409 ফটো উপলব্ধ	378 নাম : যাদব ভাওয়াল পিতার নাম: কৃষ্ণ ভাওয়াল বাড়ির নং : n0148 বয়স : 82 লিঙ্গ : পুরুষ	WB/12/078/198365 ফটো উপলব্ধ
379 নাম : মঞ্জু ভাওয়াল স্বামীর নাম: যাদব ভাওয়াল বাড়ির নং : n0148 বয়স : 73 লিঙ্গ : মহিলা	WB/12/078/198663 ফটো উপলব্ধ	380 নাম : জিতেন ভাওয়াল পিতার নাম: যাদব ভাওয়াল বাড়ির নং : n0148 বয়স : 56 লিঙ্গ : পুরুষ	WB/12/078/198550 ফটো উপলব্ধ	381 নাম : সোমা ভাওয়াল স্বামীর নাম: জিতেন ভাওয়াল বাড়ির নং : n0148 বয়স : 47 লিঙ্গ : মহিলা	DDZ1776913 ফটো উপলব্ধ
382 নাম : রীনা ভাওয়াল স্বামীর নাম: মাধব ভাওয়াল বাড়ির নং : n0149 বয়স : 67 লিঙ্গ : মহিলা	STB2551943 ফটো উপলব্ধ	383 নাম : মাধব ভাওয়াল পিতার নাম: কৃষ্ণ চন্দ্র ভাওয়াল বাড়ির নং : n0149 বয়স : 76 লিঙ্গ : পুরুষ	WB/12/078/198502 ফটো উপলব্ধ	384 নাম : জীৎ ভাওয়াল পিতার নাম: জিতেন ভাওয়াল বাড়ির নং : n0148 বয়স : 27 লিঙ্গ : পুরুষ	STB1978204 ফটো উপলব্ধ
385 নাম : অর্চনা ভাওয়াল (বিশ্বাস) স্বামীর নাম: রাজেন ভাওয়াল বাড়ির নং : n0148 বয়স : 37 লিঙ্গ : মহিলা	STB1861897 ফটো উপলব্ধ	386 নাম : সোমনাথ ভাওয়াল পিতার নাম: মাধব ভাওয়াল বাড়ির নং : n0149 বয়স : 39 লিঙ্গ : পুরুষ	DDZ2782621 ফটো উপলব্ধ	387 নাম : রাজেন ভাওয়াল পিতার নাম: যাদব ভাওয়াল বাড়ির নং : n0148 বয়স : 42 লিঙ্গ : পুরুষ	DDZ2326338 ফটো উপলব্ধ
388 নাম : সুমন ভাওয়াল পিতার নাম: যাদব ভাওয়াল বাড়ির নং : n0148 বয়স : 42 লিঙ্গ : পুরুষ	DDZ2506723 ফটো উপলব্ধ	389 নাম : অর্পিতা ভাওয়াল(হালদার) স্বামীর নাম: দ্বীজেন ভাওয়াল বাড়ির নং : n0148 বয়স : 34 লিঙ্গ : মহিলা	STB1433150 ফটো উপলব্ধ	390 নাম : শিপ্রা ভৌমিক স্বামীর নাম: সঞ্জিত ভৌমিক বাড়ির নং : n0364 বয়স : 45 লিঙ্গ : মহিলা	STB1342518 ফটো উপলব্ধ



391 নাম : সুস্মিতা ভৌমিক মায়ের নাম : শিপ্রা ভৌমিক বাড়ির নং : এন০০০০ বয়স : 23 লিঙ্গ : মহিলা	STB2540763 ফটো উপলব্ধ	392 নাম : বিশুজিৎ মজুমদার পিতার নাম : হরেন্দ্রনাথ মজুমদার বাড়ির নং : এন০০০০ বয়স : 33 লিঙ্গ : পুরুষ	STB1979855 ফটো উপলব্ধ	393 নাম : ইন্দ্রজিৎ মজুমদার পিতার নাম : হরেন্দ্রনাথ মজুমদার বাড়ির নং : এন০০০০ বয়স : 49 লিঙ্গ : পুরুষ	STB1988740 ফটো উপলব্ধ
394 নাম : মনোজিৎ মজুমদার পিতার নাম : বিশুজিৎ মজুমদার বাড়ির নং : এন০০০০ বয়স : 33 লিঙ্গ : পুরুষ	STB2326304 ফটো উপলব্ধ	395 নাম : অনিতা মজুমদার স্বামীর নাম : ঠাকুরদাস মজুমদার বাড়ির নং : এন০০৫৬ বয়স : 59 লিঙ্গ : মহিলা	DDZ2381531 ফটো উপলব্ধ	396 নাম : ঠাকুরদাস মজুমদার পিতার নাম : সুর্যকান্ত মজুমদার বাড়ির নং : এন০০৫৬ বয়স : 64 লিঙ্গ : পুরুষ	STB2667368 ফটো উপলব্ধ
397 নাম : রাজু মজুমদার পিতার নাম : ঠাকুরদাস মজুমদার বাড়ির নং : এন০০৫৬ বয়স : 35 লিঙ্গ : পুরুষ	STB1327667 ফটো উপলব্ধ	398 নাম : বলরাম মজুমদার পিতার নাম : ঠাকুরদাস মজুমদার বাড়ির নং : এন০০৫৬ বয়স : 33 লিঙ্গ : পুরুষ	STB1327691 ফটো উপলব্ধ	399 নাম : প্রতাপ মজুমদার পিতার নাম : ঠাকুরদাস মজুমদার বাড়ির নং : এন০০৫৬ বয়স : 31 লিঙ্গ : পুরুষ	STB1726926 ফটো উপলব্ধ
400 নাম : রুপালী মজুমদার (সরকার) স্বামীর নাম : অমল মজুমদার বাড়ির নং : এন০১৬৯ বয়স : 42 লিঙ্গ : মহিলা	SRA0697904 ফটো উপলব্ধ	401 নাম : অমল মজুমদার পিতার নাম : নিশি মজুমদার বাড়ির নং : এন০১৬৯ বয়স : 38 লিঙ্গ : পুরুষ	STB1861905 ফটো উপলব্ধ	402 নাম : অনাথ মণ্ডল পিতার নাম : কুটিশ্বর মণ্ডল বাড়ির নং : এন০২৪৯ বয়স : 56 লিঙ্গ : পুরুষ	WB/12/078/363402 ফটো উপলব্ধ
403 নাম : অভিজিৎ মন্ডল পিতার নাম : অনাথ মন্ডল বাড়ির নং : এন০২৪৯ বয়স : 30 লিঙ্গ : পুরুষ	STB1648708 ফটো উপলব্ধ	404 নাম : সুজাতা মণ্ডল স্বামীর নাম : অনাথ মণ্ডল বাড়ির নং : এন০২৯০ বয়স : 51 লিঙ্গ : মহিলা	WB/12/078/363278 ফটো উপলব্ধ	405 নাম : অমিত মন্ডল পিতার নাম : অনাথ মন্ডল বাড়ির নং : এন০২৯০ বয়স : 33 লিঙ্গ : পুরুষ	STB1433283 ফটো উপলব্ধ
406 নাম : রকি মণ্ডল পিতার নাম : বিধান মণ্ডল বাড়ির নং : এন০৩৫৭ বয়স : 29 লিঙ্গ : পুরুষ	STB1767227 ফটো উপলব্ধ	407 নাম : বিমান মণ্ডল পিতার নাম : বিধান মণ্ডল বাড়ির নং : এন০৩৫৭ বয়স : 31 লিঙ্গ : পুরুষ	STB1767219 ফটো উপলব্ধ	408 নাম : গৌর মন্ডল পিতার নাম : অদৈতা মন্ডল বাড়ির নং : এন০১৪৭ বয়স : 34 লিঙ্গ : পুরুষ	STB1431584 ফটো উপলব্ধ
409 নাম : রিয়া মন্ডল (প্রামানিক) স্বামীর নাম : অসিম মন্ডল বাড়ির নং : এন০১৪৭ বয়স : 27 লিঙ্গ : মহিলা	STB2118891 ফটো উপলব্ধ	410 নাম : বিষ্ণু সরকার পিতার নাম : ক্ষমা সরকার বাড়ির নং : এন০১৬২ বয়স : 25 লিঙ্গ : পুরুষ	STB2192284 ফটো উপলব্ধ	411 নাম : সুমন মন্ডল পিতার নাম : শম্ভু মন্ডল বাড়ির নং : এন০১৭৬ বয়স : 32 লিঙ্গ : পুরুষ	STB1540145 ফটো উপলব্ধ
412 নাম : কৌশিক মন্ডল পিতার নাম : কমল মন্ডল বাড়ির নং : এন০১৬৫ বয়স : 27 লিঙ্গ : পুরুষ	STB1978287 ফটো উপলব্ধ	413 নাম : কেয়া মন্ডল স্বামীর নাম : গোলক মন্ডল বাড়ির নং : এন০২১৬ বয়স : 23 লিঙ্গ : মহিলা	STB2597755 ফটো উপলব্ধ	414 নাম : মালতী মন্ডল (বিশ্বাস) স্বামীর নাম : সঞ্জয় মন্ডল বাড়ির নং : এন০১৬৪ বয়স : 31 লিঙ্গ : মহিলা	STB1862457 ফটো উপলব্ধ
415 নাম : সুবীর মণ্ডল পিতার নাম : সুকদেব মণ্ডল বাড়ির নং : এন০১৬৩ বয়স : 39 লিঙ্গ : পুরুষ	DDZ2782795 ফটো উপলব্ধ	416 নাম : সুব্রত মণ্ডল পিতার নাম : সুকদেব মণ্ডল বাড়ির নং : এন০১৬৩ বয়স : 44 লিঙ্গ : পুরুষ	DDZ1778653 ফটো উপলব্ধ	417 নাম : অমিতা মন্ডল স্বামীর নাম : সুকদেব মন্ডল বাড়ির নং : এন০১৬৩ বয়স : 61 লিঙ্গ : মহিলা	WB/12/078/198329 ফটো উপলব্ধ
418 নাম : সুখদেব মন্ডল পিতার নাম : রমেশ মন্ডল বাড়ির নং : এন০১৬৩ বয়স : 68 লিঙ্গ : পুরুষ	WB/12/078/198346 ফটো উপলব্ধ	419 নাম : আলো মন্ডল স্বামীর নাম : বিধান মন্ডল বাড়ির নং : এন০৩৫৪ বয়স : 51 লিঙ্গ : মহিলা	STB1540574 ফটো উপলব্ধ	420 নাম : সুখেন মন্ডল পিতার নাম : শম্ভু চরন মন্ডল বাড়ির নং : এন০১৭৬ বয়স : 38 লিঙ্গ : পুরুষ	DDZ2979219 ফটো উপলব্ধ

421 নাম : চন্দনা মন্ডল স্বামীর নাম: শম্ভু মন্ডল বাড়ির নং : n0176 বয়স : 59 লিঙ্গ : মহিলা	WB/12/078/198568	422 নাম : শম্ভু মন্ডল পিতার নাম: বিনোদ মন্ডল বাড়ির নং : n0176 বয়স : 66 লিঙ্গ : পুরুষ	DDZ2381606	423 নাম : তাপসী মন্ডল স্বামীর নাম: কমল মন্ডল বাড়ির নং : n0165 বয়স : 49 লিঙ্গ : মহিলা	DDZ1808872
424 নাম : কমল মন্ডল পিতার নাম: রমেশ মন্ডল বাড়ির নং : n0165 বয়স : 52 লিঙ্গ : পুরুষ	WB/12/078/198656	425 নাম : সঞ্জয় মন্ডল পিতার নাম: সুরেশ মন্ডল বাড়ির নং : n0164 বয়স : 38 লিঙ্গ : পুরুষ	DDZ2979177	426 নাম : রীতা দাস (মন্ডল) স্বামীর নাম: বাপ্পা মন্ডল বাড়ির নং : n0164 বয়স : 36 লিঙ্গ : মহিলা	STB1327766
427 নাম : বাপ্পা মন্ডল পিতার নাম: সুরেশ মন্ডল বাড়ির নং : n0164 বয়স : 41 লিঙ্গ : পুরুষ	DDZ2979193	428 নাম : বুলবুলি মন্ডল স্বামীর নাম: সুরেশ মন্ডল বাড়ির নং : n0164 বয়স : 53 লিঙ্গ : মহিলা	WB/12/078/198480	429 নাম : রাখারানী মন্ডল স্বামীর নাম: সুরেশ মন্ডল বাড়ির নং : n0164 বয়স : 58 লিঙ্গ : মহিলা	WB/12/078/198479
430 নাম : সুরেশ মন্ডল পিতার নাম: রমেশ মন্ডল বাড়ির নং : n0164 বয়স : 67 লিঙ্গ : পুরুষ	WB/12/078/198501	431 নাম : মঞ্জু মন্ডল স্বামীর নাম: সুখদেব মন্ডল বাড়ির নং : n0055 বয়স : 59 লিঙ্গ : মহিলা	WB/12/078/198342	432 নাম : কম্পনা মন্ডল স্বামীর নাম: অদ্বৈত মন্ডল বাড়ির নং : n0187 বয়স : 56 লিঙ্গ : মহিলা	STB1862010
433 নাম : গোলক মন্ডল পিতার নাম: অদ্বৈত মন্ডল বাড়ির নং : n0216 বয়স : 40 লিঙ্গ : পুরুষ	STB1862002	434 নাম : অসিম মন্ডল পিতার নাম: অদ্বৈত মন্ডল বাড়ির নং : n0187 বয়স : 41 লিঙ্গ : পুরুষ	STB1861996	435 নাম : সোমা বিশ্বাস স্বামীর নাম: বিকাশ বিশ্বাস বাড়ির নং : এন0000 বয়স : 36 লিঙ্গ : মহিলা	XLL1285519
436 নাম : প্রিয়ান্বিতা মন্ডল হালদার স্বামীর নাম: সুখেন মন্ডল বাড়ির নং : এন0176 বয়স : 33 লিঙ্গ : মহিলা	UJM1635473	437 নাম : নেহা মন্ডল পিতার নাম: গোলোক মন্ডল বাড়ির নং : এন0000 বয়স : 28 লিঙ্গ : মহিলা	STB2550648	438 নাম : শম্ভু মল্লিক পিতার নাম: যতীন মল্লিক বাড়ির নং : n0057 বয়স : 42 লিঙ্গ : পুরুষ	DDZ2381622
439 নাম : পল্টু মল্লিক পিতার নাম: যতীন মল্লিক বাড়ির নং : n0057 বয়স : 55 লিঙ্গ : পুরুষ	DDZ1771013	440 নাম : ললিত মল্লিক পিতার নাম: যতীন মল্লিক বাড়ির নং : n0057 বয়স : 56 লিঙ্গ : পুরুষ	WB/12/078/309737	441 নাম : লীলা মল্লিক স্বামীর নাম: যতীন মল্লিক বাড়ির নং : n0057 বয়স : 71 লিঙ্গ : মহিলা	DDZ2381614
442 নাম : রিন্টু মন্ডল পিতার নাম: যোগেন্দ্র মন্ডল বাড়ির নং : N0057 বয়স : 36 লিঙ্গ : মহিলা	STB1233311	443 নাম : ফাল্গুনী মারী বিশ্বাস স্বামীর নাম: সুসেন বিশ্বাস বাড়ির নং : n0220 বয়স : 32 লিঙ্গ : মহিলা	WKM1318898	444 নাম : বুদ্ধদেব মালাকার পিতার নাম: গৌতম মালাকার বাড়ির নং : এন0000 বয়স : 22 লিঙ্গ : পুরুষ	STB2541076
445 নাম : পুষ্প মালাকার স্বামীর নাম: রবি মালাকার বাড়ির নং : N0093 বয়স : 81 লিঙ্গ : মহিলা	STB2326288	446 নাম : প্রকাশ মালাকার পিতার নাম: ব্রজেন মালাকার বাড়ির নং : n0063 বয়স : 42 লিঙ্গ : পুরুষ	STB1163013	447 নাম : বিকাশ মালাকার পিতার নাম: ব্রজেন মালাকার বাড়ির নং : n0063 বয়স : 51 লিঙ্গ : পুরুষ	WB/12/078/198614
448 নাম : প্রশান্ত মালাকার পিতার নাম: রবি মালাকার বাড়ির নং : n0093 বয়স : 54 লিঙ্গ : পুরুষ	WB/12/078/198411	449 নাম : মিতা মালাকার স্বামীর নাম: প্রশান্ত মালাকার বাড়ির নং : n0093 বয়স : 47 লিঙ্গ : মহিলা	DDZ1808682	450 নাম : প্রভা মালাকার স্বামীর নাম: মহাদেব মালাকার বাড়ির নং : n0094 বয়স : 76 লিঙ্গ : মহিলা	WB/12/078/198606

451 নাম : আনন্দ মালাকার পিতার নাম: মহাদেব মালাকার বাড়ির নং : n0094 বয়স : 57 লিঙ্গ : পুরুষ	WB/12/078/198462	452 নাম : শিপ্রা (মালাকার) স্বামীর নাম: আনন্দ মালাকার বাড়ির নং : n0094 বয়স : 42 লিঙ্গ : মহিলা	DDZ2326445	453 নাম : ভবানন্দ মালাকার পিতার নাম: মহাদেব মালাকার বাড়ির নং : n0094 বয়স : 51 লিঙ্গ : পুরুষ	WB/12/078/198490
454 নাম : অভয় মালাকার পিতার নাম: মহাদেব মালাকার বাড়ির নং : n0094 বয়স : 35 লিঙ্গ : পুরুষ	STB1540442	455 নাম : গোপাল মালাকার পিতার নাম: কৃষ্ণপদ মালাকার বাড়ির নং : n0095 বয়স : 76 লিঙ্গ : পুরুষ	WB/12/078/198563	456 নাম : আরতি মালাকার স্বামীর নাম: গোপাল মালাকার বাড়ির নং : n0095 বয়স : 66 লিঙ্গ : মহিলা	WB/12/078/198633
457 নাম : গৌতম মালাকার পিতার নাম: গোপাল মালাকার বাড়ির নং : n0095 বয়স : 44 লিঙ্গ : পুরুষ	DDZ1808336	458 নাম : বন্দনা শীল(মালাকার) স্বামীর নাম: গৌতম মালাকার বাড়ির নং : n0095 বয়স : 40 লিঙ্গ : মহিলা	STB1648666	459 নাম : উত্তম মালাকার পিতার নাম: গোপাল মালাকার বাড়ির নং : n0095 বয়স : 42 লিঙ্গ : পুরুষ	DDZ2782811
460 নাম : মীনা মালাকার স্বামীর নাম: বিপ্লব মালাকার বাড়ির নং : n0096 বয়স : 46 লিঙ্গ : মহিলা	DDZ2326437	461 নাম : বিশ্বজিৎ মালাকার পিতার নাম: বিপ্লব মালাকার বাড়ির নং : n0096 বয়স : 31 লিঙ্গ : পুরুষ	STB1862465	462 নাম : বিপুল মালাকার পিতার নাম: বিপ্লব মালাকার বাড়ির নং : n0096 বয়স : 30 লিঙ্গ : পুরুষ	STB1862473
463 নাম : অপর্ণা মালাকার (কুন্ডু) স্বামীর নাম: অভয় মালাকার বাড়ির নং : n0094 বয়স : 28 লিঙ্গ : মহিলা	STB1978477	464 নাম : শিবানী মালাকার (সরকার) স্বামীর নাম: প্রকাশ মালাকার বাড়ির নং : n0026 বয়স : 37 লিঙ্গ : মহিলা	STB1163021	465 নাম : শ্রীনাথ রাউৎ পিতার নাম: লোকনাথ রাউৎ বাড়ির নং : n0160 বয়স : 26 লিঙ্গ : পুরুষ	STB2119063
466 নাম : অনুকুল রায় পিতার নাম: বিভূতি রায় বাড়ির নং : n0081 বয়স : 65 লিঙ্গ : পুরুষ	WB/12/078/198172	467 নাম : পবিত্রী রায় স্বামীর নাম: অনুকুল রায় বাড়ির নং : n0081 বয়স : 58 লিঙ্গ : মহিলা	WB/12/078/198208	468 নাম : নিশীথ রায় পিতার নাম: অনুকুল রায় বাড়ির নং : n0081 বয়স : 39 লিঙ্গ : পুরুষ	DDZ2979235
469 নাম : অসিত রায় পিতার নাম: অনুকুল রায় বাড়ির নং : n0081 বয়স : 42 লিঙ্গ : পুরুষ	DDZ2381655	470 নাম : সঞ্জিত রায় পিতার নাম: একান্ত রায় বাড়ির নং : n0351 বয়স : 60 লিঙ্গ : পুরুষ	STB1539931	471 নাম : আদুরী রায় স্বামীর নাম: সঞ্জিত রায় বাড়ির নং : n0352 বয়স : 49 লিঙ্গ : মহিলা	STB1539949
472 নাম : অনুশ্রী রায় (বিশ্বাস) স্বামীর নাম: অসিত রায় বাড়ির নং : n0081 বয়স : 32 লিঙ্গ : মহিলা	STB1861673	473 নাম : সম্পা রায় (প্রামানিক) স্বামীর নাম: নিশীথ রায় বাড়ির নং : n0081 বয়স : 28 লিঙ্গ : মহিলা	STB1861665	474 নাম : পম্পা রায় পিতার নাম: সঞ্জিত রায় বাড়ির নং : N0351 বয়স : 26 লিঙ্গ : মহিলা	STB2326080
475 নাম : প্রবীর শর্মা পিতার নাম: নূপেন শর্মা বাড়ির নং : n0396 বয়স : 27 লিঙ্গ : পুরুষ	STB1978303	476 নাম : নূপেন শর্মা পিতার নাম: নিত্যানন্দ শর্মা বাড়ির নং : n0396 বয়স : 66 লিঙ্গ : পুরুষ	WB/12/078/303823	Q 477 নাম : বিপুল কুমার শর্মা পিতার নাম: বিশ্বনাথ শর্মা বাড়ির নং : এন৩০০৩ বয়স : 41 লিঙ্গ : পুরুষ	STB2540268
478 নাম : কবিতা শর্মা (বিশ্বাস) স্বামীর নাম: নূপেন শর্মা বাড়ির নং : n0280 বয়স : 50 লিঙ্গ : মহিলা	STB1861921	479 নাম : বিপুল শিকদার পিতার নাম: দয়াল শিকদার বাড়ির নং : n0119 বয়স : 59 লিঙ্গ : পুরুষ	WB/12/078/198449	480 নাম : অর্চনা শিকদার স্বামীর নাম: বিপুল শিকদার বাড়ির নং : n0119 বয়স : 55 লিঙ্গ : মহিলা	WB/12/078/198341

481 নাম : তাপস শীল পিতার নাম: রবি শীল বাড়ির নং : এন০০৯০ বয়স : 23 লিঙ্গ : পুরুষ	STB2597920 ফটো উপলব্ধ	482 নাম : আরতী শীল স্বামীর নাম: গোপাল শীল বাড়ির নং : n0090 বয়স : 66 লিঙ্গ : মহিলা	WB/12/078/198163 ফটো উপলব্ধ	483 নাম : কার্তিক শীল মায়ের নাম: আরতী শীল বাড়ির নং : n0090 বয়স : 34 লিঙ্গ : পুরুষ	STB1327659 ফটো উপলব্ধ
484 নাম : রবি শীল পিতার নাম: গোপাল শীল বাড়ির নং : n0090 বয়স : 51 লিঙ্গ : পুরুষ	DDZ1807783 ফটো উপলব্ধ	485 নাম : প্রতিমা শীল স্বামীর নাম: রবি শীল বাড়ির নং : n0090 বয়স : 50 লিঙ্গ : মহিলা	DDZ1808807 ফটো উপলব্ধ	486 নাম : প্রানবল্লভ শীল পিতার নাম: নীলমনি শীল বাড়ির নং : n0092 বয়স : 66 লিঙ্গ : পুরুষ	STB2222719 ফটো উপলব্ধ
487 নাম : রীতা শীল স্বামীর নাম: প্রানবল্লভ শীল বাড়ির নং : n0092 বয়স : 59 লিঙ্গ : মহিলা	STB2222701 ফটো উপলব্ধ	488 নাম : সমীর শীল পিতার নাম: প্রানবল্লভ শীল বাড়ির নং : n0092 বয়স : 35 লিঙ্গ : পুরুষ	STB1162999 ফটো উপলব্ধ	489 নাম : পঞ্চগনন শীল পিতার নাম: জলধর শীল বাড়ির নং : n0173 বয়স : 66 লিঙ্গ : পুরুষ	WB/12/078/198255 ফটো উপলব্ধ
490 নাম : সন্ধ্যা শীল স্বামীর নাম: পঞ্চগনন শীল বাড়ির নং : n0173 বয়স : 59 লিঙ্গ : মহিলা	WB/12/078/198297 ফটো উপলব্ধ	491 নাম : সুশান্ত শীল পিতার নাম: পঞ্চগনন শীল বাড়ির নং : n0173 বয়স : 39 লিঙ্গ : পুরুষ	STB1540392 ফটো উপলব্ধ	492 নাম : প্রশান্ত শীল পিতার নাম: পঞ্চগনন শীল বাড়ির নং : n0173 বয়স : 35 লিঙ্গ : পুরুষ	STB1245166 ফটো উপলব্ধ
493 নাম : রুনা শীল (পন্ডিডত) স্বামীর নাম: কার্তিক শীল বাড়ির নং : n0090 বয়স : 31 লিঙ্গ : মহিলা	STB1978246 ফটো উপলব্ধ	494 নাম : মান্দী শীল (দেবনাথ) স্বামীর নাম: প্রশান্ত শীল বাড়ির নং : n0173 বয়স : 29 লিঙ্গ : মহিলা	STB1862291 ফটো উপলব্ধ	495 নাম : জ্যোৎস্না সরকার স্বামীর নাম: বিমল সরকার বাড়ির নং : n0111 বয়স : 67 লিঙ্গ : মহিলা	WB/12/078/198283 ফটো উপলব্ধ
496 নাম : সোমা সরকার স্বামীর নাম: বিষ্ণু সরকার বাড়ির নং : n0019 বয়স : 32 লিঙ্গ : মহিলা	NEY1814672 ফটো উপলব্ধ	497 নাম : লক্ষ্মী সরকার স্বামীর নাম: সন্ন্যাসী সরকার বাড়ির নং : n0277 বয়স : 27 লিঙ্গ : মহিলা	STB1978469 ফটো উপলব্ধ	498 নাম : অলোকা সরকার স্বামীর নাম: প্রসেনজিৎ সরকার বাড়ির নং : n0304 বয়স : 39 লিঙ্গ : মহিলা	STB1862408 ফটো উপলব্ধ
499 নাম : সুদীপ্ত সরকার মায়ের নাম: শ্যামলী সরকার বাড়ির নং : n0054 বয়স : 30 লিঙ্গ : পুরুষ	STB1861822 ফটো উপলব্ধ	500 নাম : পরেশ সরকার পিতার নাম: গোষ্ঠ লাল সরকার বাড়ির নং : n0305 বয়স : 76 লিঙ্গ : পুরুষ	DDZ3000924 ফটো উপলব্ধ	501 নাম : নিমিতা সরকার স্বামীর নাম: জুয়েল সরকার বাড়ির নং : n0898 বয়স : 39 লিঙ্গ : মহিলা	DDZ3013083 ফটো উপলব্ধ
502 নাম : প্রসেনজিৎ সরকার পিতার নাম: পরেশ সরকার বাড়ির নং : n0304 বয়স : 38 লিঙ্গ : পুরুষ	STB1162817 ফটো উপলব্ধ	503 নাম : সৌভাগ্য সরকার পিতার নাম: হরিপদ সরকার বাড়ির নং : n0898 বয়স : 48 লিঙ্গ : পুরুষ	STB1245281 ফটো উপলব্ধ	504 নাম : মামনি সরকার স্বামীর নাম: মন্টু সরকার বাড়ির নং : n0077 বয়স : 44 লিঙ্গ : মহিলা	DDZ2782936 ফটো উপলব্ধ
505 নাম : পার্বতী সরকার স্বামীর নাম: শক্তি সরকার বাড়ির নং : n0078 বয়স : 60 লিঙ্গ : মহিলা	WB/12/078/198302 ফটো উপলব্ধ	506 নাম : পদ্মা সরকার স্বামীর নাম: নরেশ সরকার বাড়ির নং : n0078 বয়স : 66 লিঙ্গ : মহিলা	WB/12/078/198235 ফটো উপলব্ধ	507 নাম : সুব্রত সরকার পিতার নাম: নরেশ সরকার বাড়ির নং : n0078 বয়স : 41 লিঙ্গ : পুরুষ	DDZ2381713 ফটো উপলব্ধ
508 নাম : মুনমুন সরকার (বিশ্বাস) স্বামীর নাম: সুব্রত সরকার বাড়ির নং : n0078 বয়স : 40 লিঙ্গ : মহিলা	DDZ2498459 ফটো উপলব্ধ	509 নাম : সত্যনারায়ন সরকার পিতার নাম: নরেশ চন্দ্র সরকার বাড়ির নং : n0078 বয়স : 49 লিঙ্গ : পুরুষ	DDZ2381721 ফটো উপলব্ধ	510 নাম : পিংকু সরকার স্বামীর নাম: সত্যনারায়ন সরকার বাড়ির নং : n0078 বয়স : 39 লিঙ্গ : মহিলা	DDZ2782910 ফটো উপলব্ধ



511 নাম : অমিত সরকার পিতার নাম: শক্তিপদ সরকার বাড়ির নং : n0078 বয়স : 40 লিঙ্গ : পুরুষ	DDZ2381945 ফটো উপলব্ধ	512 নাম : বিমল সরকার পিতার নাম: শ্রীমন্ত সরকার বাড়ির নং : n0080 বয়স : 51 লিঙ্গ : পুরুষ	WB/12/078/198668 ফটো উপলব্ধ	513 নাম : লিপিকা সরকার স্বামীর নাম: বিমল সরকার বাড়ির নং : n0080 বয়স : 47 লিঙ্গ : মহিলা	DDZ1808708 ফটো উপলব্ধ
514 নাম : নির্মল সরকার পিতার নাম: শ্রীমন্ত সরকার বাড়ির নং : n0080 বয়স : 40 লিঙ্গ : পুরুষ	DDZ2979243 ফটো উপলব্ধ	515 নাম : গীতা সরকার স্বামীর নাম: ধীরেন সরকার বাড়ির নং : n0088 বয়স : 71 লিঙ্গ : মহিলা	WB/12/078/198426 ফটো উপলব্ধ	516 নাম : নীরেন সরকার পিতার নাম: ধীরেন সরকার বাড়ির নং : n0088 বয়স : 52 লিঙ্গ : পুরুষ	DDZ2381705 ফটো উপলব্ধ
517 নাম : যুথিকা সরকার স্বামীর নাম: নীরেন সরকার বাড়ির নং : n0088 বয়স : 46 লিঙ্গ : মহিলা	DDZ2326510 ফটো উপলব্ধ	518 নাম : নিশিত সরকার পিতার নাম: ধীরেন সরকার বাড়ির নং : n0088 বয়স : 37 লিঙ্গ : পুরুষ	STB1767060 ফটো উপলব্ধ	519 নাম : সুকুমার সরকার পিতার নাম: রমেশ সরকার বাড়ির নং : n0091 বয়স : 61 লিঙ্গ : পুরুষ	WB/12/078/198558 ফটো উপলব্ধ
520 নাম : শিখা সরকার স্বামীর নাম: সুকুমার সরকার বাড়ির নং : n0091 বয়স : 55 লিঙ্গ : মহিলা	WB/12/078/198226 ফটো উপলব্ধ	521 নাম : সুজিৎ সরকার পিতার নাম: সুকুমার সরকার বাড়ির নং : n0091 বয়স : 34 লিঙ্গ : পুরুষ	STB1245091 ফটো উপলব্ধ	522 নাম : জুয়েল সরকার পিতার নাম: দিলীপ সরকার বাড়ির নং : n0101 বয়স : 42 লিঙ্গ : পুরুষ	DDZ2381697 ফটো উপলব্ধ
523 নাম : অনিতা সরকার স্বামীর নাম: শরৎ সরকার বাড়ির নং : n0102 বয়স : 86 লিঙ্গ : মহিলা	WB/12/078/198631 ফটো উপলব্ধ	524 নাম : সুশান্ত সরকার পিতার নাম: সুশীল সরকার বাড়ির নং : n0050 বয়স : 71 লিঙ্গ : পুরুষ	DDZ0054676 ফটো উপলব্ধ	525 নাম : শ্যামলী সরকার স্বামীর নাম: তুষা সরকার বাড়ির নং : n0054 বয়স : 45 লিঙ্গ : মহিলা	STB1433200 ফটো উপলব্ধ
526 নাম : নবকুমার সরকার পিতার নাম: কানাই সরকার বাড়ির নং : n0054 বয়স : 53 লিঙ্গ : পুরুষ	WB/12/078/198280 ফটো উপলব্ধ	527 নাম : রেখা সরকার স্বামীর নাম: নবকুমার সরকার বাড়ির নং : n0054 বয়স : 51 লিঙ্গ : মহিলা	WB/12/078/198256 ফটো উপলব্ধ	528 নাম : শংকরী সরকার স্বামীর নাম: শম্ভু সরকার বাড়ির নং : n0077 বয়স : 52 লিঙ্গ : মহিলা	DDZ1809219 ফটো উপলব্ধ
529 নাম : সুদীপ্ত সরকার পিতার নাম: শম্ভু সরকার বাড়ির নং : n0077 বয়স : 29 লিঙ্গ : পুরুষ	STB1766989 ফটো উপলব্ধ	530 নাম : জায়ু সরকার পিতার নাম: নন্দলাল সরকার বাড়ির নং : n0077 বয়স : 58 লিঙ্গ : পুরুষ	WB/12/078/198100 ফটো উপলব্ধ	531 নাম : মঞ্জু সরকার স্বামীর নাম: জায়ু সরকার বাড়ির নং : n0077 বয়স : 48 লিঙ্গ : মহিলা	DDZ1809201 ফটো উপলব্ধ
532 নাম : মনু সরকার পিতার নাম: নন্দলাল সরকার বাড়ির নং : n0077 বয়স : 56 লিঙ্গ : পুরুষ	WB/12/078/198105 ফটো উপলব্ধ	533 নাম : সুজয় সরকার পিতার নাম: সুকুমার সরকার বাড়ির নং : n0091 বয়স : 32 লিঙ্গ : পুরুষ	STB1540095 ফটো উপলব্ধ	534 নাম : সুপর্ণা সরকার পিতার নাম: জায়ু সরকার বাড়ির নং : n0077 বয়স : 26 লিঙ্গ : মহিলা	STB2119006 ফটো উপলব্ধ
535 নাম : সুজয় সরকার পিতার নাম: বিমল সরকার বাড়ির নং : n0080 বয়স : 26 লিঙ্গ : পুরুষ	STB2119097 ফটো উপলব্ধ	536 নাম : নন্দিতা সরকার পিতার নাম: নবকুমার সরকার বাড়ির নং : n0443 বয়স : 31 লিঙ্গ : মহিলা	XLL1799170 ফটো উপলব্ধ	537 নাম : দিপীকা সরকার স্বামীর নাম: রাজীব সরকার বাড়ির নং : n0447 বয়স : 33 লিঙ্গ : মহিলা	STB2119147 ফটো উপলব্ধ
538 নাম : রাজীব সরকার পিতার নাম: জীতেন সরকার বাড়ির নং : n0447 বয়স : 40 লিঙ্গ : পুরুষ	STB2119121 ফটো উপলব্ধ	539 নাম : শক্তি পদ সরকার পিতার নাম: ননীগোপাল সরকার বাড়ির নং : n0078 বয়স : 66 লিঙ্গ : পুরুষ	STB2326510 ফটো উপলব্ধ	540 নাম : দীপঙ্কর সরকার পিতার নাম: নবকুমার সরকার বাড়ির নং : n0054 বয়স : 28 লিঙ্গ : পুরুষ	STB1726959 ফটো উপলব্ধ

541 নাম : ব্যোমকেশ দাস পিতার নাম : হেমন্ত দাস বাড়ির নং : এন০০০০ বয়স : 49 লিঙ্গ : পুরুষ	YMM2679876 ফটো উপলব্ধ	542 নাম : শীউলী দাস অন্যান্য: ব্যোমকেশ দাস বাড়ির নং : এন০০০০ বয়স : 36 লিঙ্গ : মহিলা	YMM2738011 ফটো উপলব্ধ	543 নাম : বুলু সরকার স্বামীর নাম : হারান সরকার বাড়ির নং : এন০০০০ বয়স : 76 লিঙ্গ : মহিলা	WB/12/078/195215 ফটো উপলব্ধ
544 নাম : গোপিকা সেন পাল মায়ের নাম : জয়ন্তী সেন বাড়ির নং : এন০০০০ বয়স : 27 লিঙ্গ : মহিলা	REO2075612 ফটো উপলব্ধ	545 নাম : সুজন সরকার পিতার নাম : বিজন সরকার বাড়ির নং : এন০১৭৮ বয়স : 21 লিঙ্গ : পুরুষ	STB2593846 ফটো উপলব্ধ	546 নাম : অক্ষর সরকার পিতার নাম : সত্যনারায়ণ সরকার বাড়ির নং : নং-078 বয়স : 20 লিঙ্গ : পুরুষ	STB2619385 ফটো উপলব্ধ
547 নাম : শ্রাবনী বিশ্বাস স্বামীর নাম : উৎকাল বিশ্বাস বাড়ির নং : এন০০০০ বয়স : 21 লিঙ্গ : মহিলা	STB2595437 ফটো উপলব্ধ	548 নাম : ক্ষমা সরকার স্বামীর নাম : সুজিত সরকার বাড়ির নং : এন০০০০ বয়স : 50 লিঙ্গ : মহিলা	DDZ2263283 ফটো উপলব্ধ	549 নাম : মিতুন সরকার পিতার নাম : হারান সরকার বাড়ির নং : এন০০০০ বয়স : 38 লিঙ্গ : পুরুষ	DDZ2782076 ফটো উপলব্ধ
550 নাম : প্রদীপ বিশ্বাস পিতার নাম : ব্রজগোপাল বিশ্বাস বাড়ির নং : এন0000 বয়স : 27 লিঙ্গ : পুরুষ	STB1978535 ফটো উপলব্ধ	551 নাম : সুপ্রিয়া সরকার পিতার নাম : নির্মল সরকার বাড়ির নং : নং080 বয়স : 23 লিঙ্গ : মহিলা	STB2550812 ফটো উপলব্ধ	552 নাম : সুফল সরকার পিতার নাম : নির্মল সরকার বাড়ির নং : মেলের মাঠ বয়স : 22 লিঙ্গ : পুরুষ	STB2647683 ফটো উপলব্ধ
553 নাম : পূর্ণিমা সরকার স্বামীর নাম : মিতুন সরকার বাড়ির নং : এন০০০০ বয়স : 33 লিঙ্গ : মহিলা	STB1977693 ফটো উপলব্ধ	554 নাম : সন্দ্যা সরকার স্বামীর নাম : ভরত সরকার বাড়ির নং : n0102 বয়স : 49 লিঙ্গ : মহিলা	DDZ1777630 ফটো উপলব্ধ	555 নাম : প্রমিলা সরকার স্বামীর নাম : বিমল সরকার বাড়ির নং : n0105 বয়স : 64 লিঙ্গ : মহিলা	WB/12/078/198281 ফটো উপলব্ধ
556 নাম : বিমল সরকার পিতার নাম : মহাভারত সরকার বাড়ির নং : n0111 বয়স : 73 লিঙ্গ : পুরুষ	WB/12/078/198308 ফটো উপলব্ধ	557 নাম : উজ্জল সরকার পিতার নাম : বিমল সরকার বাড়ির নং : n0111 বয়স : 36 লিঙ্গ : পুরুষ	STB1540228 ফটো উপলব্ধ	558 নাম : উত্তম সরকার পিতার নাম : বিমল সরকার বাড়ির নং : n0111 বয়স : 36 লিঙ্গ : পুরুষ	STB1540434 ফটো উপলব্ধ
559 নাম : বিপ্লব সরকার পিতার নাম : বিমল সরকার বাড়ির নং : n0111 বয়স : 34 লিঙ্গ : পুরুষ	STB1433101 ফটো উপলব্ধ	560 নাম : বিপুল সরকার পিতার নাম : বিমল সরকার বাড়ির নং : n0111 বয়স : 33 লিঙ্গ : পুরুষ	STB1539816 ফটো উপলব্ধ	561 নাম : রনজিত সরকার পিতার নাম : যতীন্দ্র সরকার বাড়ির নং : n0161 বয়স : 77 লিঙ্গ : পুরুষ	WB/12/078/198547 ফটো উপলব্ধ
562 নাম : যশোদা সরকার স্বামীর নাম : রনজিত সরকার বাড়ির নং : n0161 বয়স : 69 লিঙ্গ : মহিলা	WB/12/078/198359 ফটো উপলব্ধ	563 নাম : রতন সরকার পিতার নাম : বিধুভূষণ সরকার বাড়ির নং : n0178 বয়স : 66 লিঙ্গ : পুরুষ	WB/12/078/198368 ফটো উপলব্ধ	564 নাম : পিয়ালী সরকার স্বামীর নাম : রতন সরকার বাড়ির নং : n0178 বয়স : 52 লিঙ্গ : মহিলা	STB2221174 ফটো উপলব্ধ
565 নাম : সুমন সরকার পিতার নাম : রতন সরকার বাড়ির নং : n0178 বয়স : 32 লিঙ্গ : পুরুষ	STB1433499 ফটো উপলব্ধ	566 নাম : বিজন সরকার পিতার নাম : বিধুভূষণ সরকার বাড়ির নং : n0178 বয়স : 56 লিঙ্গ : পুরুষ	WB/12/078/198519 ফটো উপলব্ধ	567 নাম : লীলা সরকার(দাস) স্বামীর নাম : বিজন সরকার বাড়ির নং : n0178 বয়স : 43 লিঙ্গ : মহিলা	DDZ2506749 ফটো উপলব্ধ
568 নাম : স্নেহলতা সরকার স্বামীর নাম : সুশান্ত সরকার বাড়ির নং : n0201 বয়স : 59 লিঙ্গ : মহিলা	DDZ0054684 ফটো উপলব্ধ	569 নাম : অঞ্জলী সরকার স্বামীর নাম : তনু সরকার বাড়ির নং : n0277 বয়স : 50 লিঙ্গ : মহিলা	DDZ2466092 ফটো উপলব্ধ	570 নাম : সন্ধ্যাসী সরকার পিতার নাম : তনু সরকার বাড়ির নং : n0277 বয়স : 35 লিঙ্গ : পুরুষ	STB1245240 ফটো উপলব্ধ

571 নাম : তনু সরকার পিতার নাম: তারাপদ সরকার বাড়ির নং : n0286 বয়স : 53 লিঙ্গ : পুরুষ	DDZ2466084 ফটো উপলব্ধ	572 নাম : বাপ্পা সরকার পিতার নাম: তনু সরকার বাড়ির নং : n0286 বয়স : 30 লিঙ্গ : পুরুষ	STB1767128 ফটো উপলব্ধ	573 নাম : স্বপন সরকার পিতার নাম: সন্তোষ সরকার বাড়ির নং : n0297 বয়স : 67 লিঙ্গ : পুরুষ	WB/40/188/015184 ফটো উপলব্ধ
574 নাম : নমিতা সরকার স্বামীর নাম: স্বপন সরকার বাড়ির নং : n0297 বয়স : 57 লিঙ্গ : মহিলা	WB/40/188/015253 ফটো উপলব্ধ	575 নাম : বিশুজিত সরকার পিতার নাম: স্বপন সরকার বাড়ির নং : n0297 বয়স : 40 লিঙ্গ : পুরুষ	DDZ2979250 ফটো উপলব্ধ	576 নাম : চপলা সরকার স্বামীর নাম: পুরেশ সরকার বাড়ির নং : n0804 বয়স : 29 লিঙ্গ : মহিলা	DDZ0055517 ফটো উপলব্ধ
577 নাম : কাকলী সরকার স্বামীর নাম: নীলমনি সরকার বাড়ির নং : n0313 বয়স : 37 লিঙ্গ : মহিলা	DDZ3089968 ফটো উপলব্ধ	578 নাম : বাসনা সরকার স্বামীর নাম: সৌভাগ্য সরকার বাড়ির নং : n0828 বয়স : 29 লিঙ্গ : মহিলা	STB1163005 ফটো উপলব্ধ	579 নাম : সুস্মিতা সরকার পিতার নাম: সৌভাগ্য সরকার বাড়ির নং : n0828 বয়স : 29 লিঙ্গ : মহিলা	STB1825207 ফটো উপলব্ধ
580 নাম : পুষ্পবানী সরকার স্বামীর নাম: সুদর্শন সরকার বাড়ির নং : n0353 বয়স : 49 লিঙ্গ : মহিলা	STB1540129 ফটো উপলব্ধ	581 নাম : সুদর্শন সরকার পিতার নাম: যতীন সরকার বাড়ির নং : n0359 বয়স : 62 লিঙ্গ : পুরুষ	STB1540582 ফটো উপলব্ধ	582 নাম : সমর সরকার পিতার নাম: সুদর্শন সরকার বাড়ির নং : n0359 বয়স : 37 লিঙ্গ : পুরুষ	STB1648690 ফটো উপলব্ধ
583 নাম : সাগর সরকার পিতার নাম: সুদর্শন সরকার বাড়ির নং : n0359 বয়স : 34 লিঙ্গ : পুরুষ	STB1648716 ফটো উপলব্ধ	584 নাম : সুদীপ সরকার পিতার নাম: নীরেন সরকার বাড়ির নং : এন০০৮৮ বয়স : 23 লিঙ্গ : পুরুষ	STB2540946 ফটো উপলব্ধ	585 নাম : বিশুজিৎ সরকার পিতার নাম: নবকুমার সরকার বাড়ির নং : এন০০৫৪ বয়স : 22 লিঙ্গ : পুরুষ	STB2541027 ফটো উপলব্ধ
586 নাম : সংগীতা সরকার মায়ের নাম: শ্যামলী সরকার বাড়ির নং : 00 বয়স : 22 লিঙ্গ : মহিলা	STB2645984 ফটো উপলব্ধ	587 নাম : সুপ্রিয়া বিশ্বাস সরকার স্বামীর নাম: গৌতম বিশ্বাস বাড়ির নং : n0297 বয়স : 30 লিঙ্গ : মহিলা	STB1861756 ফটো উপলব্ধ	588 নাম : সমি সরকার পিতার নাম: সৌভাগ্য সরকার বাড়ির নং : n0328 বয়স : 23 লিঙ্গ : মহিলা	STB2326387 ফটো উপলব্ধ
589 নাম : জয়ন্ত বিশ্বাস পিতার নাম: জগদীশ বিশ্বাস বাড়ির নং : এন0000 বয়স : 36 লিঙ্গ : পুরুষ	STB0675322 ফটো উপলব্ধ	590 নাম : টোটন সরকার পিতার নাম: ভরত সরকার বাড়ির নং : এন0102 বয়স : 25 লিঙ্গ : পুরুষ	STB2183135 ফটো উপলব্ধ	Q 591 নাম : সিতাংশু মজুমদার পিতার নাম: অনিল মজুমদার বাড়ির নং : এন0000 বয়স : 35 লিঙ্গ : পুরুষ	XLJ1394337 ফটো উপলব্ধ
592 নাম : যমুনা বিশ্বাস স্বামীর নাম: জগদীশ বিশ্বাস বাড়ির নং : এন0000 বয়স : 52 লিঙ্গ : মহিলা	STB2221778 ফটো উপলব্ধ	Q 593 নাম : গোপাল মন্ডল পিতার নাম: অনিল মন্ডল বাড়ির নং : এন0000 বয়স : 39 লিঙ্গ : পুরুষ	STB2192243 ফটো উপলব্ধ	594 নাম : গীতা সরকার বিশ্বাস স্বামীর নাম: বিশুজিৎ সরকার বাড়ির নং : n0297 বয়স : 27 লিঙ্গ : মহিলা	STB2119022 ফটো উপলব্ধ
595 নাম : অমল্যা সাধুখাঁ পিতার নাম: নিরাপদ সাধুখাঁ বাড়ির নং : n0108 বয়স : 66 লিঙ্গ : পুরুষ	WB/12/078/198657 ফটো উপলব্ধ	596 নাম : মালতী সাধুখাঁ স্বামীর নাম: অমল্যা সাধুখাঁ বাড়ির নং : n0108 বয়স : 61 লিঙ্গ : মহিলা	WB/12/078/198660 ফটো উপলব্ধ	597 নাম : সন্তু সাধুখাঁ পিতার নাম: অমল্যা সাধুখাঁ বাড়ির নং : n0108 বয়স : 43 লিঙ্গ : পুরুষ	DDZ2782951 ফটো উপলব্ধ
598 নাম : অসিমা সাধুখাঁ স্বামীর নাম: বিমল সাধুখাঁ বাড়ির নং : n0288 বয়স : 51 লিঙ্গ : মহিলা	WB/12/078/318449 ফটো উপলব্ধ	599 নাম : মনু সাধুখাঁ মায়ের নাম: অসিমা সাধুখাঁ বাড়ির নং : n0288 বয়স : 44 লিঙ্গ : পুরুষ	DDZ2979284 ফটো উপলব্ধ	600 নাম : সোনিয়া সাধুখাঁ পিতার নাম: সন্তু সাধুখাঁ বাড়ির নং : এন0108 বয়স : 22 লিঙ্গ : মহিলা	STB2590156 ফটো উপলব্ধ

601 নাম : নিপা সাধু স্বামীর নাম : হটু সাধু বাড়ির নং : n0081 বয়স : 35 লিঙ্গ : মহিলা	STB2550796 ফটো উপলব্ধ	602 নাম : নির্মল সান্যাল পিতার নাম : জ্যোতিষ সান্যাল বাড়ির নং : n0083 বয়স : 82 লিঙ্গ : পুরুষ	WB/12/078/198610 ফটো উপলব্ধ	603 নাম : আরতী সান্যাল স্বামীর নাম : নির্মল সান্যাল বাড়ির নং : n0083 বয়স : 66 লিঙ্গ : মহিলা	WB/12/078/198224 ফটো উপলব্ধ
604 নাম : সুদেব সান্যাল পিতার নাম : যতীশ সান্যাল বাড়ির নং : n0084 বয়স : 71 লিঙ্গ : পুরুষ	WB/12/078/198022 ফটো উপলব্ধ	605 নাম : বিশ্বজিৎ সান্যাল পিতার নাম : নির্মল সান্যাল বাড়ির নং : n0338 বয়স : 33 লিঙ্গ : পুরুষ	STB1327790 ফটো উপলব্ধ	606 নাম : মধুমিতা সান্যাল স্বামীর নাম : গোপাল সান্যাল বাড়ির নং : n0084 বয়স : 31 লিঙ্গ : মহিলা	STB1862184 ফটো উপলব্ধ
607 নাম : লোকনাথ সান্যাল পিতার নাম : সুদেব সান্যাল বাড়ির নং : N0084 বয়স : 24 লিঙ্গ : পুরুষ	STB2326015 ফটো উপলব্ধ	608 নাম : গোপাল সান্যাল পিতার নাম : সুদেব সান্যাল বাড়ির নং : n0084 বয়স : 41 লিঙ্গ : পুরুষ	DDZ2381754 ফটো উপলব্ধ	609 নাম : সুশান্ত সাহা পিতার নাম : অমল সাহা বাড়ির নং : n0306 বয়স : 39 লিঙ্গ : পুরুষ	DDZ2782977 ফটো উপলব্ধ
610 নাম : দীপঙ্কর সাহা পিতার নাম : অমল সাহা বাড়ির নং : n0306 বয়স : 37 লিঙ্গ : পুরুষ	DDZ2979292 ফটো উপলব্ধ	611 নাম : প্রশান্ত সাহা পিতার নাম : অমল সাহা বাড়ির নং : n0306 বয়স : 46 লিঙ্গ : পুরুষ	DDZ2381770 ফটো উপলব্ধ	612 নাম : চন্দনা সাহা (বিশ্বাস) স্বামীর নাম : প্রসেনজিত সাহা বাড়ির নং : n0155 বয়স : 29 লিঙ্গ : মহিলা	STB1862283 ফটো উপলব্ধ
613 নাম : সুবেন্দু সাহা পিতার নাম : শিশির সাহা বাড়ির নং : n0074 বয়স : 30 লিঙ্গ : পুরুষ	STB1861632 ফটো উপলব্ধ	614 নাম : অতসী সহ দাস স্বামীর নাম : রনজিত সাহা বাড়ির নং : n0155 বয়স : 39 লিঙ্গ : মহিলা	STB1433176 ফটো উপলব্ধ	615 নাম : পূর্ণিমা সাহা (সরকার) স্বামীর নাম : মঙ্গল সাহা বাড়ির নং : n0076 বয়স : 33 লিঙ্গ : মহিলা	STB1726900 ফটো উপলব্ধ
616 নাম : প্রসেনজিৎ সাহা পিতার নাম : সুজিত সাহা বাড়ির নং : n0155 বয়স : 37 লিঙ্গ : পুরুষ	STB0266684 ফটো উপলব্ধ	617 নাম : আদুরী প্রামানিক (সাহা) স্বামীর নাম : উদয় প্রামানিক বাড়ির নং : n0076 বয়স : 35 লিঙ্গ : মহিলা	STB1433275 ফটো উপলব্ধ	618 নাম : শিশির সাহা পিতার নাম : মতিলাল সাহা বাড়ির নং : n0074 বয়স : 61 লিঙ্গ : পুরুষ	WB/12/078/198674 ফটো উপলব্ধ
619 নাম : যমুনা সাহা স্বামীর নাম : শিশির সাহা বাড়ির নং : n0074 বয়স : 55 লিঙ্গ : মহিলা	WB/12/078/198632 ফটো উপলব্ধ	620 নাম : সরস্বতী সাহা স্বামীর নাম : গোরাচাঁদ সাহা বাড়ির নং : n0076 বয়স : 58 লিঙ্গ : মহিলা	WB/12/078/198424 ফটো উপলব্ধ	621 নাম : মঙ্গল সাহা পিতার নাম : গোরাচাঁদ সাহা বাড়ির নং : n0076 বয়স : 37 লিঙ্গ : পুরুষ	STB0266601 ফটো উপলব্ধ
622 নাম : মদন সাহা পিতার নাম : শচীন সাহা বাড়ির নং : n0089 বয়স : 66 লিঙ্গ : পুরুষ	WB/12/078/198554 ফটো উপলব্ধ	623 নাম : সুস্মিতা সাহা স্বামীর নাম : মদন সাহা বাড়ির নং : n0089 বয়স : 56 লিঙ্গ : মহিলা	WB/12/078/198425 ফটো উপলব্ধ	624 নাম : সোমনাথ সাহা পিতার নাম : মদন সাহা বাড়ির নং : n0089 বয়স : 29 লিঙ্গ : পুরুষ	STB1767086 ফটো উপলব্ধ
625 নাম : স্নেহলতা সাহা স্বামীর নাম : ভজহরি সাহা বাড়ির নং : n0147 বয়স : 64 লিঙ্গ : মহিলা	WB/12/078/198220 ফটো উপলব্ধ	626 নাম : গৌরাঙ্গ সাহা পিতার নাম : নরেন সাহা বাড়ির নং : n0147 বয়স : 60 লিঙ্গ : পুরুষ	DDZ1808773 ফটো উপলব্ধ	627 নাম : মমতা সাহা স্বামীর নাম : গৌরাঙ্গ সাহা বাড়ির নং : n0147 বয়স : 49 লিঙ্গ : মহিলা	DDZ1808799 ফটো উপলব্ধ
628 নাম : শ্যামল সাহা পিতার নাম : নরেন সাহা বাড়ির নং : n0147 বয়স : 56 লিঙ্গ : পুরুষ	WB/12/078/198099 ফটো উপলব্ধ	629 নাম : টুটু সাহা স্বামীর নাম : শ্যামল সাহা বাড়ির নং : n0147 বয়স : 45 লিঙ্গ : মহিলা	DDZ2381788 ফটো উপলব্ধ	630 নাম : অমল সাহা পিতার নাম : নরেন সাহা বাড়ির নং : n0147 বয়স : 53 লিঙ্গ : পুরুষ	WB/12/078/198274 ফটো উপলব্ধ

631 নাম : কাকলী সাহা স্বামীর নাম: অমল সাহা বাড়ির নং : n0147 বয়স : 44 লিঙ্গ : মহিলা	DDZ2782969 ফটো উপলব্ধ	632 নাম : কমল সাহা পিতার নাম: নরেন সাহা বাড়ির নং : n0147 বয়স : 51 লিঙ্গ : পুরুষ	WB/12/078/198155 ফটো উপলব্ধ	633 নাম : সুজাতা সাহা স্বামীর নাম: কমল সাহা বাড়ির নং : n0147 বয়স : 39 লিঙ্গ : মহিলা	DDZ2782985 ফটো উপলব্ধ
634 নাম : লক্ষ্মী সাহা স্বামীর নাম: আনন্দ সাহা বাড়ির নং : n0154 বয়স : 63 লিঙ্গ : মহিলা	STB2221216 ফটো উপলব্ধ	635 নাম : সঞ্জিত সাহা পিতার নাম: সঞ্জিত সাহা বাড়ির নং : n0155 বয়স : 43 লিঙ্গ : পুরুষ	DDZ2506764 ফটো উপলব্ধ	636 নাম : মান্টি সাহা স্বামীর নাম: সঞ্জিত সাহা বাড়ির নং : n0155 বয়স : 38 লিঙ্গ : মহিলা	STB1433234 ফটো উপলব্ধ
637 নাম : রনজিৎ সাহা পিতার নাম: সঞ্জিত সাহা বাড়ির নং : n0155 বয়স : 39 লিঙ্গ : পুরুষ	DDZ2381952 ফটো উপলব্ধ	638 নাম : লক্ষ্মীরানী সাহা স্বামীর নাম: অমল সাহা বাড়ির নং : n0306 বয়স : 63 লিঙ্গ : মহিলা	DDZ2326569 ফটো উপলব্ধ	639 নাম : মামোনী সাহা পিতার নাম: গৌরাজ সাহা বাড়ির নং : এন0147 বয়স : 24 লিঙ্গ : মহিলা	STB2454619 ফটো উপলব্ধ
640 নাম : গৌতম সাহা পিতার নাম: গৌরাজ সাহা বাড়ির নং : n0147 বয়স : 26 লিঙ্গ : পুরুষ	STB2118925 ফটো উপলব্ধ	641 নাম : অপু সিকদার পিতার নাম: বিশ্বনাথ সিকদার বাড়ির নং : এন0052 বয়স : 23 লিঙ্গ : পুরুষ	STB2454635 ফটো উপলব্ধ	642 নাম : বিশ্বনাথ সিকদার পিতার নাম: কৃষ্ণপদ সিকদার বাড়ির নং : n0052 বয়স : 63 লিঙ্গ : পুরুষ	WB/12/080/507336 ফটো উপলব্ধ
643 নাম : বিনয় কুমার সিকদার পিতার নাম: বিশ্বনাথ সিকদার বাড়ির নং : n0052 বয়স : 34 লিঙ্গ : পুরুষ	STB1433069 ফটো উপলব্ধ	644 নাম : অনিমা সিকদার স্বামীর নাম: বিশ্বনাথ সিকদার বাড়ির নং : n0052 বয়স : 53 লিঙ্গ : মহিলা	STB2326569 ফটো উপলব্ধ	645 নাম : দিলীপ সেন পিতার নাম: মনিন্দ্র সেন বাড়ির নং : n0296 বয়স : 64 লিঙ্গ : পুরুষ	LCX1310671 ফটো উপলব্ধ
646 নাম : কনক সেন স্বামীর নাম: দিলীপ সেন বাড়ির নং : n0296 বয়স : 56 লিঙ্গ : মহিলা	LCX1310895 ফটো উপলব্ধ	647 নাম : ভাস্কর সেন পিতার নাম: দিলীপ সেন বাড়ির নং : n0296 বয়স : 33 লিঙ্গ : পুরুষ	STB1433465 ফটো উপলব্ধ	648 নাম : শম্পা সেন বিশ্বাস স্বামীর নাম: ভাস্কর সেন বাড়ির নং : n0464 বয়স : 28 লিঙ্গ : মহিলা	STB2119154 ফটো উপলব্ধ
649 নাম : বুদ্ধদেব হাওলাদার পিতার নাম: দয়াল হাওলাদার বাড়ির নং : n0121 বয়স : 44 লিঙ্গ : পুরুষ	STB1978345 ফটো উপলব্ধ	650 নাম : রঞ্জন হাওলাদার পিতার নাম: দয়াল হাওলাদার বাড়ির নং : n0121 বয়স : 30 লিঙ্গ : পুরুষ	STB1861699 ফটো উপলব্ধ	651 নাম : ভাবতোষ হাওলাদার পিতার নাম: নিত্যানন্দ হাওলাদার বাড়ির নং : N0087 বয়স : 23 লিঙ্গ : পুরুষ	STB2326031 ফটো উপলব্ধ
652 নাম : নিত্যানন্দ হাওলাদার পিতার নাম: সুরেন হাওলাদার বাড়ির নং : n0087 বয়স : 56 লিঙ্গ : পুরুষ	DDZ2381796 ফটো উপলব্ধ	653 নাম : শেফালী হাওলাদার স্বামীর নাম: নিত্যানন্দ হাওলাদার বাড়ির নং : n0087 বয়স : 47 লিঙ্গ : মহিলা	DDZ1778588 ফটো উপলব্ধ	654 নাম : শান্তনা হাওলাদার স্বামীর নাম: দয়াল হাওলাদার বাড়ির নং : n0121 বয়স : 63 লিঙ্গ : মহিলা	STB2228641 ফটো উপলব্ধ
655 নাম : রিনা হাওলাদার পিতার নাম: সুভাষ হাওলাদার বাড়ির নং : এন0001 বয়স : 29 লিঙ্গ : মহিলা	STB2454726 ফটো উপলব্ধ	656 নাম : রাজা হালদার পিতার নাম: বুদ্ধদেব হালদার বাড়ির নং : n0121 বয়স : 26 লিঙ্গ : পুরুষ	STB2192268 ফটো উপলব্ধ	657 নাম : বীণা হাওলাদার পিতার নাম: সুভাষ হাওলাদার বাড়ির নং : এন0127 বয়স : 25 লিঙ্গ : মহিলা	STB2454734 ফটো উপলব্ধ
658 নাম : বিশ্বজিত হাওলাদার পিতার নাম: দয়াল হাওলাদার বাড়ির নং : n0121 বয়স : 40 লিঙ্গ : পুরুষ	STB1539832 ফটো উপলব্ধ	659 নাম : সুভাষ হাওলাদার পিতার নাম: মদনমহন হাওলাদার বাড়ির নং : n0127 বয়স : 58 লিঙ্গ : পুরুষ	DDZ2381804 ফটো উপলব্ধ	660 নাম : সোনামনি হাওলাদার স্বামীর নাম: সুভাষ হাওলাদার বাড়ির নং : n0127 বয়স : 52 লিঙ্গ : মহিলা	WB/12/077/030243 ফটো উপলব্ধ

661	STB1978568	নাম : গোপাল হাওলাদার পিতার নাম: দয়াল হাওলাদার বাড়ির নং : n0121 বয়স : 28 লিঙ্গ : পুরুষ	ফটো উপলব্ধ	662	STB1978519	নাম : মনোজোষ হাওলাদার পিতার নাম: নিত্যানন্দ হাওলাদার বাড়ির নং : n0087 বয়স : 41 লিঙ্গ : পুরুষ	ফটো উপলব্ধ	663	STB2616613	নাম : বাপন হালদার পিতার নাম: রঞ্জিত হালদার বাড়ির নং : এন0477 বয়স : 20 লিঙ্গ : পুরুষ	ফটো উপলব্ধ
664	STB1648575	নাম : সান্তমা প্রমাণিক পিতার নাম: খগেন হালদার বাড়ির নং : n0103 বয়স : 34 লিঙ্গ : মহিলা	ফটো উপলব্ধ	665	STB2326320	নাম : দেবশীষ হালদার পিতার নাম: পারুল হালদার বাড়ির নং : N00303 বয়স : 41 লিঙ্গ : পুরুষ	ফটো উপলব্ধ	666	STB1862309	নাম : শিখা বিশ্বাস হালদার পিতার নাম: কেশব হালদার বাড়ির নং : n0405 বয়স : 33 লিঙ্গ : মহিলা	ফটো উপলব্ধ
667	WB/12/078/426368	নাম : শ্যামলী হালদার স্বামীর নাম: সুকুমার হালদার বাড়ির নং : n0420 বয়স : 54 লিঙ্গ : মহিলা	ফটো উপলব্ধ	668	STB1595503	নাম : পৌর হালদার পিতার নাম: সুকুমার হালদার বাড়ির নং : n0426 বয়স : 31 লিঙ্গ : পুরুষ	ফটো উপলব্ধ	669	DDZ2818748	নাম : বাচ্চু হালদার পিতার নাম: সুকুমার হালদার বাড়ির নং : n0429 বয়স : 38 লিঙ্গ : পুরুষ	ফটো উপলব্ধ
670	WB/12/078/198518	নাম : শেখর হালদার পিতার নাম: নগেন হালদার বাড়ির নং : n0061 বয়স : 58 লিঙ্গ : পুরুষ	ফটো উপলব্ধ	671	WB/12/078/198024	নাম : নিলা হালদার স্বামীর নাম: শেখর হালদার বাড়ির নং : n0061 বয়স : 53 লিঙ্গ : মহিলা	ফটো উপলব্ধ	672	WB/12/078/198009	নাম : দিলীপ হালদার পিতার নাম: নগেন হালদার বাড়ির নং : n0073 বয়স : 71 লিঙ্গ : পুরুষ	ফটো উপলব্ধ
673	WB/12/078/198150	নাম : লক্ষী হালদার স্বামীর নাম: দিলীপ হালদার বাড়ির নং : n0073 বয়স : 66 লিঙ্গ : মহিলা	ফটো উপলব্ধ	674	WB/12/078/198448	নাম : পারুল হালদার স্বামীর নাম: খগেন হালদার বাড়ির নং : n0103 বয়স : 69 লিঙ্গ : মহিলা	ফটো উপলব্ধ	675	STB1472059	নাম : দীপালী হালদার স্বামীর নাম: রণজিত হালদার বাড়ির নং : n0477 বয়স : 38 লিঙ্গ : মহিলা	ফটো উপলব্ধ
676	STB2534741	নাম : বাসন্তী রায় স্বামীর নাম: শ্যামল রায় বাড়ির নং : এন0056 বয়স : 47 লিঙ্গ : মহিলা	ফটো উপলব্ধ	677	STB2464071	নাম : কিশোর বিশ্বাস পিতার নাম: বিশ্বনাথ বিশ্বাস বাড়ির নং : এন0065 বয়স : 24 লিঙ্গ : পুরুষ	ফটো উপলব্ধ	678	STB2534691	নাম : কৌশিক রায় পিতার নাম: শ্যামল রায় বাড়ির নং : এন0056 বয়স : 33 লিঙ্গ : পুরুষ	ফটো উপলব্ধ
679	STB2634970	নাম : তনয় মজুমদার পিতার নাম: প্রদীপ মজুমদার বাড়ির নং : এন0000 বয়স : 22 লিঙ্গ : পুরুষ	ফটো উপলব্ধ	680	STB2670917	নাম : পারমিতা ভৌমিক পিতার নাম: সঞ্জিত ভৌমিক বাড়ির নং : মেলের মাঠ বয়স : 19 লিঙ্গ : মহিলা	ফটো উপলব্ধ	681	TJR1836782	নাম : বিপ্লব দাস পিতার নাম: রাজমোহন দাস বাড়ির নং : 250021 বাগদেবীপুর বয়স : 25 লিঙ্গ : পুরুষ	ফটো উপলব্ধ
682	STB2674638	নাম : মধুমিতা বিশ্বাস স্বামীর নাম: দীনবন্ধু প্রামাণিক বাড়ির নং : এন0075 বয়স : 21 লিঙ্গ : মহিলা	ফটো উপলব্ধ	683	DTK0618926	নাম : শিল্পী রানী দাস স্বামীর নাম: রঞ্জিত চন্দ্র দাস বাড়ির নং : 259 বয়স : 26 লিঙ্গ : মহিলা	ফটো উপলব্ধ	684	TFM2058717	নাম : রঞ্জিত চন্দ্র দাস পিতার নাম: বাবুল চন্দ্র দাস বাড়ির নং : 259 বয়স : 29 লিঙ্গ : পুরুষ	ফটো উপলব্ধ
685	DTK0435123	নাম : সুস্মিতা দাস স্বামীর নাম: প্রসেনজিৎ দাস বাড়ির নং : 259 বয়স : 27 লিঙ্গ : মহিলা	ফটো উপলব্ধ	686	TFM2104040	নাম : প্রসেনজিৎ দাস পিতার নাম: বাবুল চন্দ্র দাস বাড়ির নং : 259 বয়স : 34 লিঙ্গ : পুরুষ	ফটো উপলব্ধ	687	JYX1604800	নাম : 0000 স্বামীর নাম: 0000 বাড়ির নং : পানি 62 বয়স : 24 লিঙ্গ : মহিলা	ফটো উপলব্ধ
688	STB2681617	নাম : শুভঙ্কর সাহা পিতার নাম: শিশির সাহা বাড়ির নং : এন0000 বয়স : 22 লিঙ্গ : পুরুষ	ফটো উপলব্ধ	689	STB2691897	নাম : সঙ্গীতা বিশ্বাস পিতার নাম: গোপাল বিশ্বাস বাড়ির নং : এন0000 বয়স : 24 লিঙ্গ : মহিলা	ফটো উপলব্ধ	690	STB2687887	নাম : রিস্পা পালিত স্বামীর নাম: সোমানাথ পালিত বাড়ির নং : এন0000 বয়স : 27 লিঙ্গ : মহিলা	ফটো উপলব্ধ



691 নাম : অশ্বেষা কর পিতার নাম: বিনয় কর বাড়ির নং : নং0000 বয়স : 19 লিঙ্গ : মহিলা	STB2689925 ফটো উপলব্ধ	692 নাম : সোমা বিশ্বাস পিতার নাম: গোপাল বিশ্বাস বাড়ির নং : এন0000 বয়স : 22 লিঙ্গ : মহিলা	STB2691236 ফটো উপলব্ধ	693 নাম : পায়েল প্রামানিক পিতার নাম: উদয় প্রামানিক বাড়ির নং : সি/ও- উদয় প্রামানিক বয়স : 19 লিঙ্গ : মহিলা	STB2694628 ফটো উপলব্ধ
694 নাম : সুবীর বিশ্বাস পিতার নাম: নিলপদ বিশ্বাস বাড়ির নং : এন0283 বয়স : 21 লিঙ্গ : পুরুষ	STB2701894 ফটো উপলব্ধ	695 নাম : কোয়েল সাহা পিতার নাম: কমল সাহা বাড়ির নং : এন0000 বয়স : 19 লিঙ্গ : মহিলা	STB2703536 ফটো উপলব্ধ	696 নাম : সমীরন দাস পিতার নাম: শ্যামল দাস বাড়ির নং : এন0000 বয়স : 19 লিঙ্গ : পুরুষ	STB2704278 ফটো উপলব্ধ
697 নাম : অপর্ণা সরকার পিতার নাম: জামু সরকার বাড়ির নং : এন0000 বয়স : 21 লিঙ্গ : মহিলা	STB2705648 ফটো উপলব্ধ	698 নাম : প্রিয়ঙ্কা শর্মা পিতার নাম: আলেকা বাড়ির নং : এন0000 বয়স : 27 লিঙ্গ : মহিলা	TAU4749107 ফটো উপলব্ধ	699 নাম : মৌসুমী দাস পিতার নাম: কার্তিক দাস বাড়ির নং : এন0000 বয়স : 23 লিঙ্গ : মহিলা	NEY2761252 ফটো উপলব্ধ
700 নাম : রিয়া মন্ডল পিতার নাম: রুহীদাস মন্ডল বাড়ির নং : 56ক বয়স : 25 লিঙ্গ : মহিলা	UEC2136315 ফটো উপলব্ধ	701 নাম : মীঠুন বিশ্বাস পিতার নাম: বিমল বিশ্বাস বাড়ির নং : এন0000 বয়স : 31 লিঙ্গ : পুরুষ	STB2472041 ফটো উপলব্ধ	702 নাম : মৌসুমী মালাকার পিতার নাম: প্রকাশ মালাকার বাড়ির নং : এন0063 বয়স : 20 লিঙ্গ : মহিলা	STB2716348 ফটো উপলব্ধ
703 নাম : কোয়েল বিশ্বাস পিতার নাম: সজল বিশ্বাস বাড়ির নং : এন0082 বয়স : 19 লিঙ্গ : মহিলা	STB2720118 ফটো উপলব্ধ				





704	1	STB2724607
নাম : সোমা সাহা স্বামীর নাম: গৌর মন্ডল বাড়ির নং : এন0187 বয়স : 19 লিঙ্গ : মহিলা		
ফটো উপলব্ধ		

705	1	STB2728756
নাম : সাথীয়া সাধুখাঁ পিতার নাম: সফু সাধুখাঁ বাড়ির নং : এন0000 বয়স : 19 লিঙ্গ : মহিলা		
ফটো উপলব্ধ		

706	1	STB2729358
নাম : অপর্ণা দাস মায়ের নাম: শ্যামলী দাস বাড়ির নং : এন0126 বয়স : 22 লিঙ্গ : মহিলা		
ফটো উপলব্ধ		

707	1	STB2732014
নাম : মৌসুমী বিশ্বাস পিতার নাম: খোকন বিশ্বাস বাড়ির নং : এন0000 বয়স : 18 লিঙ্গ : মহিলা		
ফটো উপলব্ধ		

নির্বাচক সংখ্যার সারসংক্ষেপ :

A) নির্বাচকের সংখ্যা :

	নির্বাচক তালিকার প্রকৃতি	নির্বাচক তালিকার পরিচিতি :	নির্বাচকের সংখ্যা :				
			পুরুষ	মহিলা	তৃতীয় লিঙ্গ	মোট	
I	মূল তালিকা	মূল তালিকা	বিশেষ নিবিড় সংশোধন ২০২৬ এর চূড়ান্ত ভোটার তালিকার সহিত 09-04-2026 তারিখ অবধি সংশোধিত নির্বাচক তালিকা	365	338	0	703
II	1- সংযোজন তালিকা	সংযোজনী 1	বিশেষ সংক্ষিপ্ত সংশোধন 2026	0	0	0	0
		সংযোজনী 2	ধারাবাহিক সংশোধন 2026	0	4	0	4
		মোট		0	4	0	4
III	2- বিয়োজন তালিকা	সংযোজনী 1	বিশেষ সংক্ষিপ্ত সংশোধন 2026	7	6	0	13
		সংযোজনী 2	ধারাবাহিক সংশোধন 2026	0	0	0	0
		মোট		7	6	0	13
IV	'লিঙ্গ ক্ষেত্রের' পরিবর্তনের কারণে পার্থক্য			0	0	0	0
V	বিচারপ্রক্রিয়ার অধীনস্থ			0	0	0	0
VI	বিচার বিভাগীয় আধিকারিক কর্তৃক বিচারপূর্বক নিষ্পত্তির পর বিয়োজিত			24	26	0	50
নির্বাচকের মোট সংখ্যা (I+II-III+IV-V-VI)				334	310	0	644

B) ক্রটি সংশোধনের সংখ্যা :

নির্বাচক তালিকার প্রকৃতি	নির্বাচক তালিকার পরিচিতি :	ক্রটি সংশোধনের সংখ্যা :
সংযোজনী 1	বিশেষ সংক্ষিপ্ত সংশোধন 2026	0
সংযোজনী 2	ধারাবাহিক সংশোধন 2026	0
	মোট	0

নির্বাচক নিবন্ধন আধিকারিকের স্বাক্ষর

E-মৃত, S-স্থানান্তরিত, R-একাধিকবার অন্তর্ভুক্ত, M-নিখোঁজ, Q-যোগ্য নহে