



নির্বাচক তালিকা 2026 S25 পশ্চিমবঙ্গ

বিধানসভা নির্বাচনক্ষেত্রের নং, নাম ও সংরক্ষণের স্থিতি : 88 - কৃষ্ণগঞ্জ (তপশীলি জাতি)		অংশ নং : 79																			
বিধানসভা নির্বাচনক্ষেত্রটি যে লোকসভা নির্বাচনক্ষেত্রের / ক্ষেত্রসমূহের অন্তর্ভুক্ত তার নং, নাম ও সংরক্ষণ স্থিতি : 13 - রানাঘাট (তপশীলি জাতি)																					
1. সংশোধনের পূর্ণ বিবরণ																					
সংশোধনের বৎসর :	2026	নির্বাচক তালিকার পরিচিতি : বিশেষ নিবিড় সংশোধন ২০২৬ এর চূড়ান্ত ভোটার তালিকার সহিত 09-04-2026 তারিখ অবধি সংশোধিত নির্বাচক তালিকা																			
ভিত্তি তারিখ :	01-01-2026																				
সংশোধনের প্রকৃতি :	ধারাবাহিক সংশোধন 2026																				
প্রকাশনার তারিখ :	09-04-2026																				
2. অংশ ও নির্বাচনী এলাকার পূর্ণ বিবরণ :																					
অংশের ভাগ নং ও নাম :																					
1-সত্যনগর পাড়া(উত্তর)		<table style="width: 100%; border-collapse: collapse;"> <tr> <td style="width: 50%;">প্রধান শহর/গ্রাম</td> <td style="width: 50%;">: শোনঘাটা</td> </tr> <tr> <td>ওয়ার্ড</td> <td>:</td> </tr> <tr> <td>থানা</td> <td>: কৃষ্ণগঞ্জ</td> </tr> <tr> <td>গ্রাম পঞ্চগায়েত</td> <td>: কৃষ্ণগঞ্জ</td> </tr> <tr> <td>ব্লক</td> <td>: কৃষ্ণগঞ্জ</td> </tr> <tr> <td>মহকুমা</td> <td>: কৃষ্ণনগর, সদর</td> </tr> <tr> <td>জেলা</td> <td>: নদীয়া</td> </tr> <tr> <td>পিন</td> <td>: 741506</td> </tr> </table>				প্রধান শহর/গ্রাম	: শোনঘাটা	ওয়ার্ড	:	থানা	: কৃষ্ণগঞ্জ	গ্রাম পঞ্চগায়েত	: কৃষ্ণগঞ্জ	ব্লক	: কৃষ্ণগঞ্জ	মহকুমা	: কৃষ্ণনগর, সদর	জেলা	: নদীয়া	পিন	: 741506
প্রধান শহর/গ্রাম	: শোনঘাটা																				
ওয়ার্ড	:																				
থানা	: কৃষ্ণগঞ্জ																				
গ্রাম পঞ্চগায়েত	: কৃষ্ণগঞ্জ																				
ব্লক	: কৃষ্ণগঞ্জ																				
মহকুমা	: কৃষ্ণনগর, সদর																				
জেলা	: নদীয়া																				
পিন	: 741506																				
2-সত্যনগরপাড়া(দক্ষিণ)																					
3. ভোট গ্রহন কেন্দ্রের পূর্ণ বিবরণ :																					
ভোট গ্রহন কেন্দ্রের নং, নাম :		ভোট গ্রহন কেন্দ্রের শ্রেণী :		গ্রামীণ																	
79 - সত্যনগর প্রাইমারী স্কুল		এই অংশে সহায়ক ভোটগ্রহন কেন্দ্রের সংখ্যা		0																	
ভোট গ্রহন কেন্দ্রের ঠিকানা :		:																			
সত্যনগর প্রাইমারী স্কুল, রুম নং-2, সত্যনগর																					
4. নির্বাচকের সংখ্যা :																					
প্রথম ক্রমিক নং	শেষ ক্রমিক নং	মোট সংখ্যা																			
		পুরুষ	মহিলা	তৃতীয় লিঙ্গ	মোট																
1	1189	602	568	0	1170																

নির্বাচক নিবন্ধন আধিকারিকের স্বাক্ষর

Nazri Naksha

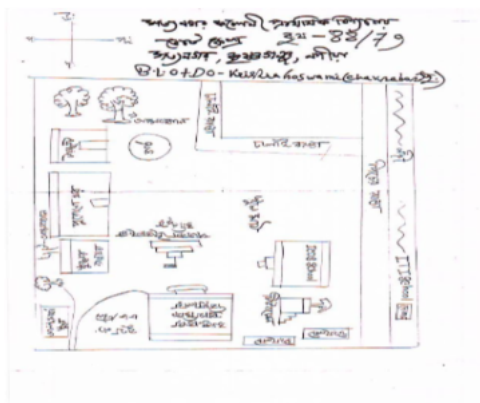

Google Map View

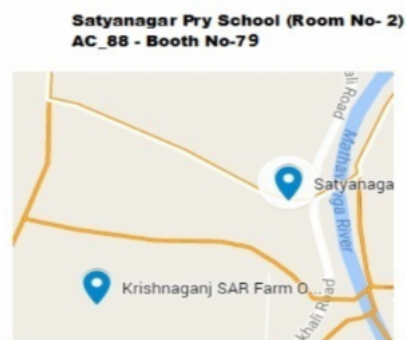

Polling Station Building Front View



Polling Station Front View



Cad View

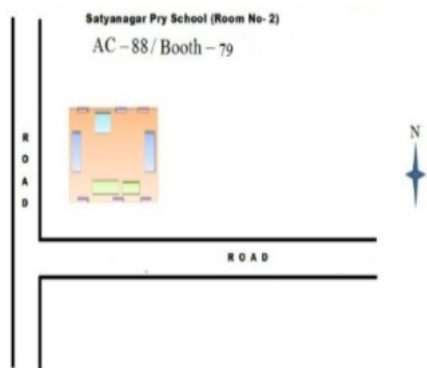

Key MAP View

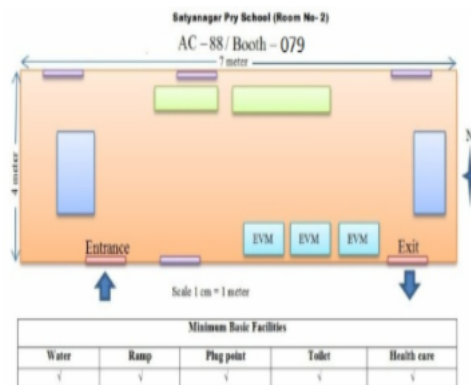

1 নাম : চম্পা অধিকারী স্বামীর নাম: কাজল অধিকারী বাড়ির নং : n0498 বয়স : 36 লিঙ্গ : মহিলা	XZD1398684	ফটো উপলব্ধ	2 নাম : সুপর্ণা অধিকারী স্বামীর নাম: কিংগুক অধিকারী বাড়ির নং : 43 বয়স : 28 লিঙ্গ : মহিলা	XZD2123321	ফটো উপলব্ধ	3 নাম : অর্পিতা অধিকারী কর স্বামীর নাম: দীপঙ্কর কর বাড়ির নং : এন0000 বয়স : 25 লিঙ্গ : মহিলা	XZD2429124	ফটো উপলব্ধ
4 নাম : বরনা কর স্বামীর নাম: তপন কর বাড়ির নং : n0001 বয়স : 60 লিঙ্গ : মহিলা	XZD2620110	ফটো উপলব্ধ	5 নাম : পিঙ্কি সিকদার স্বামীর নাম: অজয় সিকদার বাড়ির নং : এন ০০০১ বয়স : 34 লিঙ্গ : মহিলা	XZD1960756	ফটো উপলব্ধ	6 নাম : তপন কর পিতার নাম: বিজয় কর বাড়ির নং : n0001 বয়স : 68 লিঙ্গ : পুরুষ	WB/11/074/306377	ফটো উপলব্ধ
7 নাম : তন্ময় কর পিতার নাম: তপন কর বাড়ির নং : n0001 বয়স : 30 লিঙ্গ : পুরুষ	XZD1876887	ফটো উপলব্ধ	8 নাম : অসীমা কর্মকার স্বামীর নাম: উত্তম কর্মকার বাড়ির নং : n0084 বয়স : 52 লিঙ্গ : মহিলা	WB/11/074/306564	ফটো উপলব্ধ	9 নাম : তাপস কর্মকার পিতার নাম: উত্তম কর্মকার বাড়ির নং : n0084 বয়স : 38 লিঙ্গ : পুরুষ	LQD2330603	ফটো উপলব্ধ
10 নাম : রঞ্জিত কর্মকার পিতার নাম: উত্তম কর্মকার বাড়ির নং : n0084 বয়স : 42 লিঙ্গ : পুরুষ	LQD1987437	ফটো উপলব্ধ	11 নাম : তুলসী কর্মকার স্বামীর নাম: তাপস কর্মকার বাড়ির নং : নং0084 বয়স : 23 লিঙ্গ : মহিলা	XZD2745032	ফটো উপলব্ধ	12 নাম : সুমনা কর্মকার পিতার নাম: দীপক কর্মকার বাড়ির নং : এন0247 বয়স : 23 লিঙ্গ : মহিলা	XZD2745180	ফটো উপলব্ধ
13 নাম : রনিত কর্মকার পিতার নাম: রঞ্জিত কর্মকার বাড়ির নং : এন0084 বয়স : 21 লিঙ্গ : পুরুষ	XZD2939429	ফটো উপলব্ধ	14 নাম : কৃষ্ণা গোস্বামী চক্রবর্তী স্বামীর নাম: প্রনব চক্রবর্তী বাড়ির নং : n0045 বয়স : 52 লিঙ্গ : মহিলা	WB/11/074/306143	ফটো উপলব্ধ	15 নাম : প্রীতিকনা চক্রবর্তী পিতার নাম: প্রণব চক্রবর্তী বাড়ির নং : এন0045 বয়স : 22 লিঙ্গ : মহিলা	XZD2845865	ফটো উপলব্ধ
16 নাম : সুদীপ্ত ঘোষ পিতার নাম: সুনীল কুমার ঘোষ বাড়ির নং : এন0002 বয়স : 23 লিঙ্গ : পুরুষ	XZD2886026	ফটো উপলব্ধ	17 নাম : মৌমা ঘোষ স্বামীর নাম: কাতিক ঘোষ বাড়ির নং : না বয়স : 27 লিঙ্গ : মহিলা	SLY1947100	ফটো উপলব্ধ	18 নাম : শম্পা প্রামানিক স্বামীর নাম: সুজিত প্রামানিক বাড়ির নং : পাট-79 বয়স : 36 লিঙ্গ : মহিলা	XZF1633635	ফটো উপলব্ধ
19 নাম : কাতিক ঘোষ পিতার নাম: মধুসূদন ঘোষ বাড়ির নং : না বয়স : 35 লিঙ্গ : পুরুষ	SLY1031715	ফটো উপলব্ধ	20 নাম : সুদেষ্ণা ঘোষ পিতার নাম: সুনীল কুমার ঘোষ বাড়ির নং : এন0081 বয়স : 20 লিঙ্গ : মহিলা	XZD2990430	ফটো উপলব্ধ	21 নাম : সুনীল কুমার ঘোষ পিতার নাম: দেবেন্দ্র নাথ ঘোষ বাড়ির নং : এন0081 বয়স : 61 লিঙ্গ : পুরুষ	XZD2996478	ফটো উপলব্ধ
22 নাম : শঙ্কর ঘোষ মায়ের নাম: মালিনা ঘোষ বাড়ির নং : না বয়স : 62 লিঙ্গ : পুরুষ	SLY2366565	ফটো উপলব্ধ	23 নাম : কানাই লাল বিশ্বাস পিতার নাম: জয়দেব বিশ্বাস বাড়ির নং : না বয়স : 45 লিঙ্গ : পুরুষ	LQD1947928	ফটো উপলব্ধ	24 নাম : সন্ধ্যা ঘোষ স্বামীর নাম: সঙ্কর ঘোষ বাড়ির নং : না বয়স : 51 লিঙ্গ : মহিলা	XZD2928992	ফটো উপলব্ধ
25 নাম : প্রশান্ত ঘোষ পিতার নাম: প্রদীপ ঘোষ বাড়ির নং : এন0039 বয়স : 23 লিঙ্গ : পুরুষ	XZD2745313	ফটো উপলব্ধ	26 নাম : অর্ক ঘোষ পিতার নাম: কৃষ্ণ ঘোষ বাড়ির নং : এন0000 বয়স : 23 লিঙ্গ : পুরুষ	XZD2745404	ফটো উপলব্ধ	27 নাম : সুস্মিতা ঘোষ পিতার নাম: সুশান্ত ঘোষ বাড়ির নং : n0330 বয়স : 30 লিঙ্গ : মহিলা	XZD1876929	ফটো উপলব্ধ
28 নাম : অলোক ঘোষ পিতার নাম: সুকুমার ঘোষ বাড়ির নং : n0326 বয়স : 34 লিঙ্গ : পুরুষ	XZD1392992	ফটো উপলব্ধ	Q 29 নাম : অষ্টমি ঘোষ স্বামীর নাম: দীপঙ্কর ঘোষ বাড়ির নং : এন0524 বয়স : 24 লিঙ্গ : মহিলা	XZD2845790	ফটো উপলব্ধ	30 নাম : সাধন ঘোষ পিতার নাম: মনু ঘোষ বাড়ির নং : এন0565 বয়স : 48 লিঙ্গ : পুরুষ	XZD2620243	ফটো উপলব্ধ



31	XZD2620391	নাম : বীণাপাণি ঘোষ স্বামীর নাম: সুখদেব ঘোষ বাড়ির নং : n0450 বয়স : 62 লিঙ্গ : মহিলা	ফটো উপলব্ধ	32	KNS2163020	নাম : অনন্যা ঘোষ স্বামীর নাম: সাধন ঘোষ বাড়ির নং : n0075 বয়স : 38 লিঙ্গ : মহিলা	ফটো উপলব্ধ	33	XZD2450179	নাম : মৌমিতা ঘোষ পিতার নাম: সুশান্ত কুমার ঘোষ বাড়ির নং : n0025 বয়স : 25 লিঙ্গ : মহিলা	ফটো উপলব্ধ
34	XZD2003101	নাম : রাজু ঘোষ পিতার নাম: শ্রীদাম ঘোষ বাড়ির নং : এন0000 বয়স : 30 লিঙ্গ : পুরুষ	ফটো উপলব্ধ	35	XZD2477354	নাম : সুভঙ্কর ঘোষ পিতার নাম: সুজীত ঘোষ বাড়ির নং : এন001 বয়স : 26 লিঙ্গ : পুরুষ	ফটো উপলব্ধ	36	XZD2477362	নাম : পাপাই ঘোষ পিতার নাম: কৃষ্ণ ঘোষ বাড়ির নং : এন0001 বয়স : 25 লিঙ্গ : পুরুষ	ফটো উপলব্ধ
37	WB/11/074/477845	নাম : অসীমা ঘোষ পিতার নাম: দশরথ ঘোষ বাড়ির নং : n0564 বয়স : 53 লিঙ্গ : মহিলা	ফটো উপলব্ধ	38	XZD2249639	নাম : সুনন্দা সিকদার পিতার নাম: শ্যামল সিকদার বাড়ির নং : n0329 বয়স : 27 লিঙ্গ : মহিলা	ফটো উপলব্ধ	39	XZD2249654	নাম : সায়ন ঘোষ পিতার নাম: সুনীল কুমার ঘোষ বাড়ির নং : n0081 বয়স : 27 লিঙ্গ : পুরুষ	ফটো উপলব্ধ
40	WB/11/074/309700	নাম : দীপক ঘোষ পিতার নাম: শিবপদ ঘোষ বাড়ির নং : n0038 বয়স : 54 লিঙ্গ : পুরুষ	ফটো উপলব্ধ	41	XZD2021558	নাম : সন্তু ঘোষ পিতার নাম: সুনিল ঘোষ বাড়ির নং : n0002 বয়স : 29 লিঙ্গ : পুরুষ	ফটো উপলব্ধ	42	LQD1903590	নাম : সবিতা ঘোষ স্বামীর নাম: সুনীল ঘোষ বাড়ির নং : n0002 বয়স : 44 লিঙ্গ : মহিলা	ফটো উপলব্ধ
43	WB/11/074/306282	নাম : সুনিল কুমার ঘোষ পিতার নাম: ক্ষিতিশ ঘোষ বাড়ির নং : n0002 বয়স : 67 লিঙ্গ : পুরুষ	ফটো উপলব্ধ	44	XZD1610229	নাম : উজ্জ্বল কর্মকার পিতার নাম: দুলাল কর্মকার বাড়ির নং : n0103 বয়স : 42 লিঙ্গ : পুরুষ	ফটো উপলব্ধ	Q 45	XZD1876895	নাম : সবিতা কর্মকার স্বামীর নাম: উজ্জ্বল কর্মকার বাড়ির নং : বয়স : 49 লিঙ্গ : মহিলা	ফটো উপলব্ধ
46	LQD2208387	নাম : প্রসেনজিৎ ঘোষ পিতার নাম: শ্রীকান্ত ঘোষ বাড়ির নং : n0073 বয়স : 39 লিঙ্গ : পুরুষ	ফটো উপলব্ধ	47	LQD1414564	নাম : শ্রীকান্ত ঘোষ পিতার নাম: বসন্ত ঘোষ বাড়ির নং : n0073 বয়স : 74 লিঙ্গ : পুরুষ	ফটো উপলব্ধ	48	LQD1414242	নাম : সুনিতী ঘোষ স্বামীর নাম: দীননাথ ঘোষ বাড়ির নং : n0072 বয়স : 73 লিঙ্গ : মহিলা	ফটো উপলব্ধ
49	LQD1414093	নাম : দীননাথ ঘোষ পিতার নাম: ভিক্টোরাম ঘোষ বাড়ির নং : n0072 বয়স : 77 লিঙ্গ : পুরুষ	ফটো উপলব্ধ	50	LQD1903566	নাম : সুব্রত ঘোষ পিতার নাম: শিবনারায়ন ঘোষ বাড়ির নং : n0039 বয়স : 45 লিঙ্গ : পুরুষ	ফটো উপলব্ধ	51	WB/11/073/078896	নাম : অনিতা ঘোষ স্বামীর নাম: প্রদীপ কুমার ঘোষ বাড়ির নং : n0039 বয়স : 49 লিঙ্গ : মহিলা	ফটো উপলব্ধ
52	WB/11/074/306040	নাম : প্রদীপ কুমার ঘোষ পিতার নাম: শিব ঘোষ বাড়ির নং : n0039 বয়স : 52 লিঙ্গ : পুরুষ	ফটো উপলব্ধ	53	XZD1744416	নাম : দিপিকা ঘোষ পিতার নাম: দীপক ঘোষ বাড়ির নং : n0038 বয়স : 31 লিঙ্গ : মহিলা	ফটো উপলব্ধ	54	WB/11/074/309336	নাম : মায়্যা ঘোষ স্বামীর নাম: দীপক ঘোষ বাড়ির নং : n0038 বয়স : 51 লিঙ্গ : মহিলা	ফটো উপলব্ধ
55	XZD2021806	নাম : সৌমেন ঘোষ পিতার নাম: সুকদেব ঘোষ বাড়ির নং : n0470 বয়স : 37 লিঙ্গ : পুরুষ	ফটো উপলব্ধ	56	FPL2220101	নাম : নরোত্তম ঘোষ পিতার নাম: কালিপদ ঘোষ বাড়ির নং : n0416 বয়স : 42 লিঙ্গ : পুরুষ	ফটো উপলব্ধ	57	WB/11/074/309433	নাম : শেফালী ঘোষ স্বামীর নাম: সুশান্ত কুমার ঘোষ বাড়ির নং : n0331 বয়স : 57 লিঙ্গ : মহিলা	ফটো উপলব্ধ
58	XZD1495670	নাম : সুশান্ত কুমার ঘোষ পিতার নাম: গৌর চন্দ্র ঘোষ বাড়ির নং : n0330 বয়স : 59 লিঙ্গ : পুরুষ	ফটো উপলব্ধ	59	WB/11/075/195626	নাম : সরস্বতী ঘোষ স্বামীর নাম: কৃষ্ণ ঘোষ বাড়ির নং : n0329 বয়স : 50 লিঙ্গ : মহিলা	ফটো উপলব্ধ	60	WB/11/074/306131	নাম : কৃষ্ণ ঘোষ পিতার নাম: শান্তি ঘোষ বাড়ির নং : n0328 বয়স : 50 লিঙ্গ : পুরুষ	ফটো উপলব্ধ

61	LQD1903335	ফটো উপলব্ধ	নাম : আল্পনা ঘোষ স্বামীর নাম: সুকুমার ঘোষ বাড়ির নং : n0327 বয়স : 47 লিঙ্গ : মহিলা	62	FPL1623305	ফটো উপলব্ধ	নাম : সাধনা ঘোষ স্বামীর নাম: সুজিত ঘোষ বাড়ির নং : n0124 বয়স : 53 লিঙ্গ : মহিলা	63	LQD2085249	ফটো উপলব্ধ	নাম : ববিতা ঘোষ স্বামীর নাম: দেবব্রত ঘোষ বাড়ির নং : n0101 বয়স : 43 লিঙ্গ : মহিলা
64	LQD2085231	ফটো উপলব্ধ	নাম : দেবব্রত ঘোষ পিতার নাম: শিবুপদ ঘোষ বাড়ির নং : n0101 বয়স : 47 লিঙ্গ : পুরুষ	65	LQD2208494	ফটো উপলব্ধ	নাম : যশোদা ঘোষ স্বামীর নাম: জয়দেব ঘোষ বাড়ির নং : n0093 বয়স : 54 লিঙ্গ : মহিলা	66	LQD2208361	ফটো উপলব্ধ	নাম : অপর্ণা ঘোষ পিতার নাম: দিলীপ কুমার ঘোষ বাড়ির নং : n0083 বয়স : 47 লিঙ্গ : মহিলা
67	WB/11/074/306253	ফটো উপলব্ধ	নাম : পুনীমা ঘোষ স্বামীর নাম: দিলীপ ঘোষ বাড়ির নং : n0083 বয়স : 68 লিঙ্গ : মহিলা	68	WB/11/074/306179	ফটো উপলব্ধ	নাম : দিলীপকুমার ঘোষ পিতার নাম: কালিচরণ ঘোষ বাড়ির নং : n0083 বয়স : 78 লিঙ্গ : পুরুষ	69	WB/11/074/114552	ফটো উপলব্ধ	নাম : সর্বানী ঘোষ স্বামীর নাম: সুনীল কুমার ঘোষ বাড়ির নং : n0081 বয়স : 56 লিঙ্গ : মহিলা
70	LQD2208486	ফটো উপলব্ধ	নাম : জয়দেব ঘোষ পিতার নাম: বৈদ্যনাথ ঘোষ বাড়ির নং : n0076 বয়স : 56 লিঙ্গ : পুরুষ	71	LQD2208379	ফটো উপলব্ধ	নাম : কৃষ্ণ ঘোষ পিতার নাম: বৃন্দাবন বাড়ির নং : n0074 বয়স : 39 লিঙ্গ : পুরুষ	72	XZD1393479	ফটো উপলব্ধ	নাম : লবচন্দ্র ঘোষ পিতার নাম: বৃন্দাবন ঘোষ বাড়ির নং : n0074 বয়স : 37 লিঙ্গ : পুরুষ
73	LQD1414721	ফটো উপলব্ধ	নাম : কম্পনা ঘোষ স্বামীর নাম: বৃন্দাবন ঘোষ বাড়ির নং : n0074 বয়স : 55 লিঙ্গ : মহিলা	74	LQD2402378	ফটো উপলব্ধ	নাম : অনিমা শর্মা স্বামীর নাম: বিজন শর্মা বাড়ির নং : n0110 বয়স : 48 লিঙ্গ : মহিলা	75	XZD2306777	ফটো উপলব্ধ	নাম : দীপঙ্কর ঘোষ পিতার নাম: দীপক ঘোষ বাড়ির নং : n0528 বয়স : 27 লিঙ্গ : পুরুষ
76	XZD2249852	ফটো উপলব্ধ	নাম : সুন্দরী ঘোষ স্বামীর নাম: সুব্রত ঘোষ বাড়ির নং : n0039 বয়স : 29 লিঙ্গ : মহিলা	77	XZD2021822	ফটো উপলব্ধ	নাম : প্রিয়ঙ্কা ঘোষ স্বামীর নাম: সৌমেন ঘোষ বাড়ির নং : n0471 বয়স : 30 লিঙ্গ : মহিলা	78	LQD1903574	ফটো উপলব্ধ	নাম : দিপালী ঘোষ (ভদ্র) স্বামীর নাম: অনুপ কুমার ভদ্র বাড়ির নং : n0477 বয়স : 44 লিঙ্গ : মহিলা
79	XZD1876937	ফটো উপলব্ধ	নাম : শংকর চক্রবর্তী পিতার নাম: লক্ষণ চক্রবর্তী বাড়ির নং : n0044 বয়স : 33 লিঙ্গ : পুরুষ	80	WB/11/074/306021	ফটো উপলব্ধ	নাম : তনুশ্রী চক্রবর্তী স্বামীর নাম: লক্ষণ চক্রবর্তী বাড়ির নং : n0044 বয়স : 55 লিঙ্গ : মহিলা	81	DMB2336212	ফটো উপলব্ধ	নাম : তুলসী চক্রবর্তী স্বামীর নাম: সুবিনয় চক্রবর্তী বাড়ির নং : n0040 বয়স : 43 লিঙ্গ : মহিলা
82	WB/11/074/306068	ফটো উপলব্ধ	নাম : সুবিনয় চক্রবর্তী পিতার নাম: সুরঞ্জন চক্রবর্তী বাড়ির নং : n0040 বয়স : 49 লিঙ্গ : পুরুষ	83	WB/11/074/306552	ফটো উপলব্ধ	নাম : অমরেন চক্রবর্তী পিতার নাম: সুরঞ্জন চক্রবর্তী বাড়ির নং : n0040 বয়স : 55 লিঙ্গ : পুরুষ	84	WB/11/074/306084	ফটো উপলব্ধ	নাম : সবিতা চক্রবর্তী স্বামীর নাম: সুরঞ্জন চক্রবর্তী বাড়ির নং : n0040 বয়স : 66 লিঙ্গ : মহিলা
85	XZD1876945	ফটো উপলব্ধ	নাম : সুশোভন চক্রবর্তী পিতার নাম: বাবলু চক্রবর্তী বাড়ির নং : n0025 বয়স : 30 লিঙ্গ : পুরুষ	86	LQD2085553	ফটো উপলব্ধ	নাম : ববি চক্রবর্তী স্বামীর নাম: বাবলু চক্রবর্তী বাড়ির নং : n0025 বয়স : 44 লিঙ্গ : মহিলা	87	XZD3109048	ফটো উপলব্ধ	নাম : বাবলু চক্রবর্তী পিতার নাম: গোপাল চক্রবর্তী বাড়ির নং : n0025 বয়স : 50 লিঙ্গ : পুরুষ
88	XZD2249712	ফটো উপলব্ধ	নাম : জয়ন্ত চক্রবর্তী পিতার নাম: প্রনব চক্রবর্তী বাড়ির নং : n0514 বয়স : 27 লিঙ্গ : পুরুষ	89	WB/11/074/306548	ফটো উপলব্ধ	নাম : লক্ষণ চক্রবর্তী পিতার নাম: গোপাল চক্রবর্তী বাড়ির নং : n0044 বয়স : 67 লিঙ্গ : পুরুষ	90	XZD1393347	ফটো উপলব্ধ	নাম : বিমল বিশ্বাস পিতার নাম: ধীরেন্দ্র নাথ বিশ্বাস বাড়ির নং : n0025 বয়স : 41 লিঙ্গ : পুরুষ

91 নাম : বিপ্লব বিশ্বাস পিতার নাম: বিমল বিশ্বাস বাড়ির নং : সত্যনগর বয়স : 23 লিঙ্গ : পুরুষ	XZD2939528 ফটো উপলব্ধ	92 নাম : সৌদীপ চক্রবর্তী পিতার নাম: বাবলু চক্রবর্তী বাড়ির নং : এন0025 বয়স : 20 লিঙ্গ : পুরুষ	XZD3011053 ফটো উপলব্ধ	93 নাম : রবি শর্মা পিতার নাম: মনিমুদ্র শর্মা বাড়ির নং : এন0036 বয়স : 46 লিঙ্গ : পুরুষ	XZD2478840 ফটো উপলব্ধ
94 নাম : প্রিয়া চৌধুরী(দত্ত) স্বামীর নাম: পাপন চৌধুরী বাড়ির নং : n0036 বয়স : 33 লিঙ্গ : মহিলা	XZD1495340 ফটো উপলব্ধ	95 নাম : দেবব্রত চৌধুরী পিতার নাম: বিভূতি চৌধুরী বাড়ির নং : n0089 বয়স : 40 লিঙ্গ : পুরুষ	XZD0358796 ফটো উপলব্ধ	96 নাম : সুপ্রিয়া চৌধুরী (সুত্রধর) স্বামীর নাম: দেবব্রত চৌধুরী বাড়ির নং : n0089 বয়স : 30 লিঙ্গ : মহিলা	XZD2021848 ফটো উপলব্ধ
97 নাম : তাপসী চৌধুরী স্বামীর নাম: বিভূতি চৌধুরী বাড়ির নং : n0089 বয়স : 59 লিঙ্গ : মহিলা	WB/11/074/306047 ফটো উপলব্ধ	98 নাম : রুপা চৌধুরী (দে) স্বামীর নাম: তাপস কুমার চৌধুরী বাড়ির নং : n0036 বয়স : 44 লিঙ্গ : মহিলা	LQD2208437 ফটো উপলব্ধ	99 নাম : তাপস কুমার চৌধুরী পিতার নাম: অরুণ চৌধুরী বাড়ির নং : n0036 বয়স : 42 লিঙ্গ : পুরুষ	LQD1903616 ফটো উপলব্ধ
100 নাম : পাপন চৌধুরী পিতার নাম: অরুণ চৌধুরী বাড়ির নং : n0036 বয়স : 44 লিঙ্গ : পুরুষ	LQD1903608 ফটো উপলব্ধ	101 নাম : রেখা চৌধুরী স্বামীর নাম: অরুণ চৌধুরী বাড়ির নং : n0036 বয়স : 60 লিঙ্গ : মহিলা	WB/11/074/306364 ফটো উপলব্ধ	102 নাম : মানস চৌধুরী পিতার নাম: মদন চৌধুরী বাড়ির নং : এন0220 বয়স : 25 লিঙ্গ : পুরুষ	XZD2450278 ফটো উপলব্ধ
103 নাম : শিখা চৌধুরী সিকদার স্বামীর নাম: সাধন চৌধুরী বাড়ির নং : এন0220 বয়স : 47 লিঙ্গ : মহিলা	XZD2450310 ফটো উপলব্ধ	104 নাম : সায়েন দত্ত পিতার নাম: শ্যামল দত্ত বাড়ির নং : এন0233 বয়স : 25 লিঙ্গ : পুরুষ	XZD2450328 ফটো উপলব্ধ	105 নাম : অরুনা দত্ত স্বামীর নাম: সন্তোষ দত্ত বাড়ির নং : n0009 বয়স : 75 লিঙ্গ : মহিলা	WB/11/074/306095 ফটো উপলব্ধ
106 নাম : সনৎ দত্ত পিতার নাম: সন্তোষ দত্ত বাড়ির নং : n0009 বয়স : 64 লিঙ্গ : পুরুষ	WB/11/074/306441 ফটো উপলব্ধ	107 নাম : জয়ন্তী দত্ত স্বামীর নাম: সনৎ দত্ত বাড়ির নং : n0009 বয়স : 52 লিঙ্গ : মহিলা	WB/11/074/306223 ফটো উপলব্ধ	108 নাম : রাসমনি দত্ত স্বামীর নাম: গৌর দত্ত বাড়ির নং : n0018 বয়স : 52 লিঙ্গ : মহিলা	LQD0027011 ফটো উপলব্ধ
109 নাম : অমৃতা দত্ত বৈশ্ব স্বামীর নাম: তনয় দত্ত বাড়ির নং : এন0246 বয়স : 30 লিঙ্গ : মহিলা	XZD2745156 ফটো উপলব্ধ	110 নাম : স্বাভী দত্ত(চক্রবর্তী) স্বামীর নাম: তাপস দত্ত বাড়ির নং : 0291 বয়স : 29 লিঙ্গ : মহিলা	XZD2028827 ফটো উপলব্ধ	111 নাম : সবিতা (সরকার) দাস স্বামীর নাম: দ্বীপেন্দ্র নাথ দাস বাড়ির নং : n0050 বয়স : 61 লিঙ্গ : মহিলা	XZD2620409 ফটো উপলব্ধ
112 নাম : দেবস্মিতা দাস পিতার নাম: দীনেন্দ্রনাথ দাস বাড়ির নং : n025 বয়স : 24 লিঙ্গ : মহিলা	XZD2629368 ফটো উপলব্ধ	113 নাম : বুমা দাশ স্বামীর নাম: দীনেন্দ্র নাথ দাশ বাড়ির নং : n0087 বয়স : 44 লিঙ্গ : মহিলা	LQD2085256 ফটো উপলব্ধ	114 নাম : নিয়তীরানি দাশ স্বামীর নাম: দেবেন্দ্রনাথ দাশ বাড়ির নং : n0050 বয়স : 75 লিঙ্গ : মহিলা	WB/11/074/306096 ফটো উপলব্ধ
115 নাম : দীপেন্দ্রনাথ দাস পিতার নাম: দেবেন্দ্র দাস বাড়ির নং : n0050 বয়স : 53 লিঙ্গ : পুরুষ	WB/11/074/306119 ফটো উপলব্ধ	116 নাম : দীনেন্দ্র নাথ দাস পিতার নাম: দেবেন্দ্র নাথ দাস বাড়ির নং : n0050 বয়স : 49 লিঙ্গ : পুরুষ	XZD1610203 ফটো উপলব্ধ	117 নাম : সুদীপ কুমার দাস পিতার নাম: মিহির রঞ্জন দাস বাড়ির নং : n0085 বয়স : 53 লিঙ্গ : পুরুষ	WB/11/074/306178 ফটো উপলব্ধ
118 নাম : সুস্মিতা দাস পিতার নাম: সুদীপ কুমার দাস বাড়ির নং : n0085 বয়স : 29 লিঙ্গ : মহিলা	XZD2021749 ফটো উপলব্ধ	119 নাম : আল্পনা দাস স্বামীর নাম: লক্ষন দাস বাড়ির নং : n0112 বয়স : 56 লিঙ্গ : মহিলা	WB/11/074/309045 ফটো উপলব্ধ	120 নাম : রেবা দাস স্বামীর নাম: খোকন দাস বাড়ির নং : n0043 বয়স : 38 লিঙ্গ : মহিলা	XZD1393388 ফটো উপলব্ধ

121	LQD2330611	নাম : সৌমেন দাস পিতার নাম: রাসমোহন দাস বাড়ির নং : n0043 বয়স : 41 লিঙ্গ : পুরুষ	ফটো উপলব্ধ	122	WB/11/074/306041	নাম : খোকন দাস পিতার নাম: রাজকৃষ্ণ দাস বাড়ির নং : n0043 বয়স : 55 লিঙ্গ : পুরুষ	ফটো উপলব্ধ	123	WB/11/074/306288	নাম : বিষ্ণুপদ দাস পিতার নাম: নারায়ন দাস বাড়ির নং : n0003 বয়স : 75 লিঙ্গ : পুরুষ	ফটো উপলব্ধ
124	WB/11/074/306103	নাম : কল্পনা দাস স্বামীর নাম: বিষ্ণুপদ দাস বাড়ির নং : n0003 বয়স : 65 লিঙ্গ : মহিলা	ফটো উপলব্ধ	125	LQD1903632	নাম : বিশ্ণুজিৎ দাস পিতার নাম: বিষ্ণুপদ দাস বাড়ির নং : n0003 বয়স : 43 লিঙ্গ : পুরুষ	ফটো উপলব্ধ	126	LQD2208403	নাম : অভিজিৎ দাস পিতার নাম: বিষ্ণুপদ দাস বাড়ির নং : n0003 বয়স : 41 লিঙ্গ : পুরুষ	ফটো উপলব্ধ
127	WB/11/074/306010	নাম : কৃষ্ণা দাস স্বামীর নাম: রাসমোহন দাস বাড়ির নং : n0043 বয়স : 55 লিঙ্গ : মহিলা	ফটো উপলব্ধ	128	XZD2021590	নাম : দেবশীষ দাস পিতার নাম: সত্যরঞ্জন দাস বাড়ির নং : n0334 বয়স : 29 লিঙ্গ : পুরুষ	ফটো উপলব্ধ	129	WB/12/079/561570	নাম : সমান্তি দাস স্বামীর নাম: বিশ্ণুজিৎ দাস বাড়ির নং : n0137 বয়স : 50 লিঙ্গ : মহিলা	ফটো উপলব্ধ
130	XZD2314565	নাম : ঝন্টু দাস পিতার নাম: চন্দ্রশেখর দাস বাড়ির নং : n0046 বয়স : 51 লিঙ্গ : পুরুষ	ফটো উপলব্ধ	131	XZD2450187	নাম : প্রসেনজিৎ দাস পিতার নাম: প্রাণ কৃষ্ণ দাস বাড়ির নং : n0257 বয়স : 25 লিঙ্গ : পুরুষ	ফটো উপলব্ধ	132	XZD2893378	নাম : মানসী দাস স্বামীর নাম: সুদীপ কুমার দাস বাড়ির নং : n0085 বয়স : 49 লিঙ্গ : মহিলা	ফটো উপলব্ধ
133	XZD2904357	নাম : রাসমোহন দাস পিতার নাম: রাজকৃষ্ণ দাস বাড়ির নং : n0043 বয়স : 70 লিঙ্গ : পুরুষ	ফটো উপলব্ধ	134	XZD3113602	নাম : প্রিয়াঙ্কা দাস পিতার নাম: খোকন দাস বাড়ির নং : সত্যানগর বয়স : 20 লিঙ্গ : মহিলা	ফটো উপলব্ধ	135	XZD2629269	নাম : সৌরধিপ দাস পিতার নাম: সুদীপ কুমার দাস বাড়ির নং : n0125 বয়স : 24 লিঙ্গ : পুরুষ	ফটো উপলব্ধ
136	XZF2304632	নাম : রমা দাস স্বামীর নাম: কার্তিক দাস বাড়ির নং : n0112 বয়স : 29 লিঙ্গ : মহিলা	ফটো উপলব্ধ	137	XZD2249662	নাম : পাপিয়া ঘোষ পিতার নাম: প্রদীপ ঘোষ বাড়ির নং : n0003 বয়স : 27 লিঙ্গ : মহিলা	ফটো উপলব্ধ	138	XZD2612471	নাম : সত্যরঞ্জন দাস পিতার নাম: সুবোধ দাস বাড়ির নং : n0334 বয়স : 89 লিঙ্গ : পুরুষ	ফটো উপলব্ধ
139	XZD2306785	নাম : অর্পিতা দাস রায় স্বামীর নাম: সৌমেন দাস বাড়ির নং : n0529 বয়স : 27 লিঙ্গ : মহিলা	ফটো উপলব্ধ	140	LQD1416072	নাম : শ্যামা দাস (চক্রবর্তী) স্বামীর নাম: ঝন্টু দাস বাড়ির নং : n0046 বয়স : 46 লিঙ্গ : মহিলা	ফটো উপলব্ধ	141	XZD0358887	নাম : শর্মিষ্ঠা দাস স্বামীর নাম: মনু কুমার দাশ বাড়ির নং : n0046 বয়স : 37 লিঙ্গ : মহিলা	ফটো উপলব্ধ
142	XZD2216893	নাম : মাধবী দাস স্বামীর নাম: পিন্টু দাস বাড়ির নং : n0046 বয়স : 44 লিঙ্গ : মহিলা	ফটো উপলব্ধ	143	XZD1499060	নাম : মান্দিপ দাস (মজুমদার) স্বামীর নাম: অভিজিৎ দাস বাড়ির নং : n0451 বয়স : 37 লিঙ্গ : মহিলা	ফটো উপলব্ধ	144	XZD2629186	নাম : গীতা দাস চক্রবর্তী স্বামীর নাম: অসিত দাস বাড়ির নং : n0076 বয়স : 27 লিঙ্গ : মহিলা	ফটো উপলব্ধ
145	XZD2745149	নাম : বিভারানী বিশ্বাস অন্যান্য: নন্দিতা মন্ডল বিশ্বাস বাড়ির নং : এন0000 বয়স : 53 লিঙ্গ : মহিলা	ফটো উপলব্ধ	146	XZD2965416	নাম : দ্বীপ মন্ডল পিতার নাম: পলাশ মন্ডল বাড়ির নং : এন0095 বয়স : 21 লিঙ্গ : পুরুষ	ফটো উপলব্ধ	147	XZD2887057	নাম : সুপর্ণা দে স্বামীর নাম: অখিল কুমার দে বাড়ির নং : n0095 বয়স : 52 লিঙ্গ : মহিলা	ফটো উপলব্ধ
148	LQD2139525	নাম : অখিল কুমার দে পিতার নাম: গৌরপদ দে বাড়ির নং : N0095 বয়স : 60 লিঙ্গ : পুরুষ	ফটো উপলব্ধ	149	XZD2629194	নাম : নন্দিতা মন্ডল বিশ্বাস স্বামীর নাম: পলাশ মন্ডল বাড়ির নং : এন0095 বয়স : 40 লিঙ্গ : মহিলা	ফটো উপলব্ধ	150	XZD2745347	নাম : পলাশ মন্ডল পিতার নাম: হরলাল মন্ডল বাড়ির নং : এন0095 বয়স : 41 লিঙ্গ : পুরুষ	ফটো উপলব্ধ

151	LQD2208528	নাম : আল্পনা দে স্বামীর নাম: সুনীল কুমার দে বাড়ির নং : n0096 বয়স : 61 লিঙ্গ : মহিলা	ফটো উপলব্ধ	152	LQD2208510	নাম : সুনীল কুমার দে পিতার নাম: গৌরপদ দে বাড়ির নং : n0095 বয়স : 75 লিঙ্গ : পুরুষ	ফটো উপলব্ধ	153	XZD2670040	নাম : সঙ্গীতা ধনী পিতার নাম: হ্যারি দাস ধনী বাড়ির নং : এন0152 বয়স : 26 লিঙ্গ : মহিলা	ফটো উপলব্ধ
154	XZD2745206	নাম : ডোনা মন্ডল পিতার নাম: নানু গোপাল মন্ডল বাড়ির নং : এন0000 বয়স : 23 লিঙ্গ : মহিলা	ফটো উপলব্ধ	155	XZD2620227	নাম : শিখা নন্দী স্বামীর নাম: চিত্তরঞ্জন নন্দী বাড়ির নং : n0049 বয়স : 63 লিঙ্গ : মহিলা	ফটো উপলব্ধ	156	WB/11/074/306013	নাম : সন্তোষকুমার নন্দী পিতার নাম: রসিক নন্দী বাড়ির নং : n0048 বয়স : 85 লিঙ্গ : পুরুষ	ফটো উপলব্ধ
157	WB/11/074/306235	নাম : ইন্দ্রজিৎ নন্দী পিতার নাম: সন্তোষ নন্দী বাড়ির নং : n0048 বয়স : 52 লিঙ্গ : পুরুষ	ফটো উপলব্ধ	158	LQD1417005	নাম : রামপ্রসাদ নন্দী মায়ের নাম: শিখা নন্দী বাড়ির নং : n0049 বয়স : 49 লিঙ্গ : পুরুষ	ফটো উপলব্ধ	159	LQD2085579	নাম : চন্দন নন্দী মায়ের নাম: শিখা নন্দী বাড়ির নং : n0049 বয়স : 40 লিঙ্গ : পুরুষ	ফটো উপলব্ধ
160	WB/11/074/306014	নাম : পারুল নন্দী স্বামীর নাম: সন্তোষ নন্দী বাড়ির নং : n0102 বয়স : 75 লিঙ্গ : মহিলা	ফটো উপলব্ধ	161	XZD2622322	নাম : ছন্দা নন্দী রায় স্বামীর নাম: ইন্দ্রজিৎ নন্দী বাড়ির নং : n0048 বয়স : 50 লিঙ্গ : মহিলা	ফটো উপলব্ধ	162	XZD2249696	নাম : গৌরব নাথ পিতার নাম: গোপাল নাথ বাড়ির নং : n0169 বয়স : 27 লিঙ্গ : পুরুষ	ফটো উপলব্ধ
163	XZD2745453	নাম : সুব্রত নাথ পিতার নাম: সনাতন নাথ বাড়ির নং : এন0168 বয়স : 24 লিঙ্গ : পুরুষ	ফটো উপলব্ধ	164	XZD2628980	নাম : লক্ষ্মী প্রামাণিক স্বামীর নাম: মঙ্গল প্রামাণিক বাড়ির নং : নং0036 বয়স : 26 লিঙ্গ : মহিলা	ফটো উপলব্ধ	165	LQD2054500	নাম : মঙ্গল প্রামাণিক পিতার নাম: সুজিত প্রামাণিক বাড়ির নং : এন0494 বয়স : 41 লিঙ্গ : পুরুষ	ফটো উপলব্ধ
166	WB/11/074/306162	নাম : গীতারানী প্রামাণিক স্বামীর নাম: বেদনাথ প্রামাণিক বাড়ির নং : n0069 বয়স : 80 লিঙ্গ : মহিলা	ফটো উপলব্ধ	167	WB/11/074/306331	নাম : বিশ্বজিৎ প্রামাণিক পিতার নাম: বেদনাথ প্রামাণিক বাড়ির নং : n0069 বয়স : 48 লিঙ্গ : পুরুষ	ফটো উপলব্ধ	168	LQD2085264	নাম : তাপসী প্রামাণিক স্বামীর নাম: বিশ্বজিৎ প্রামাণিক বাড়ির নং : n0069 বয়স : 42 লিঙ্গ : মহিলা	ফটো উপলব্ধ
169	LQD1903640	নাম : মিন্টু পাল পিতার নাম: ভগীরথ পাল বাড়ির নং : n0008 বয়স : 41 লিঙ্গ : পুরুষ	ফটো উপলব্ধ	170	LQD2330629	নাম : খুকু পাল স্বামীর নাম: মিন্টু পাল বাড়ির নং : n0008 বয়স : 39 লিঙ্গ : মহিলা	ফটো উপলব্ধ	171	XZD2620128	নাম : রেখা পাল স্বামীর নাম: ভগীরথ পাল বাড়ির নং : n0008 বয়স : 64 লিঙ্গ : মহিলা	ফটো উপলব্ধ
172	LQD2344117	নাম : মিতুন পাল পিতার নাম: ভগীরথ পাল বাড়ির নং : n0008 বয়স : 38 লিঙ্গ : পুরুষ	ফটো উপলব্ধ	173	XZD2249894	নাম : মনিমালা পাল(শী) স্বামীর নাম: মিতুন পাল বাড়ির নং : n0008 বয়স : 30 লিঙ্গ : মহিলা	ফটো উপলব্ধ	174	XZD2382828	নাম : চন্দ্রা পোদ্দার অন্যান্য: রাধারমন পোদ্দার বাড়ির নং : n0369 বয়স : 30 লিঙ্গ : মহিলা	ফটো উপলব্ধ
175	WB/11/074/306278	নাম : চন্দনা ব্যানার্জী স্বামীর নাম: দেবরত ব্যানার্জী বাড়ির নং : n0004 বয়স : 54 লিঙ্গ : মহিলা	ফটো উপলব্ধ	176	XZD2021566	নাম : দিব্যেন্দু ব্যানার্জী পিতার নাম: দেবরত ব্যানার্জী বাড়ির নং : n0004 বয়স : 29 লিঙ্গ : পুরুষ	ফটো উপলব্ধ	177	XZD2021574	নাম : দিপঙ্কর ব্যানার্জী পিতার নাম: দেবরত ব্যানার্জী বাড়ির নং : n0004 বয়স : 29 লিঙ্গ : পুরুষ	ফটো উপলব্ধ
178	LQD2085637	নাম : শঙ্করী ব্যানার্জী স্বামীর নাম: সুশান্ত কুমার ব্যানার্জী বাড়ির নং : n0092 বয়স : 57 লিঙ্গ : মহিলা	ফটো উপলব্ধ	179	XZD1298041	নাম : সুদীপ্ত ব্যানার্জী পিতার নাম: সুশান্ত কুমার ব্যানার্জী বাড়ির নং : n0092 বয়স : 35 লিঙ্গ : পুরুষ	ফটো উপলব্ধ	180	XZD2021772	নাম : শাহতী ব্যানার্জী (চক্রবর্তী) স্বামীর নাম: সুদীপ্ত ব্যানার্জী বাড়ির নং : n0092 বয়স : 30 লিঙ্গ : মহিলা	ফটো উপলব্ধ



181	XZD2814168	নাম : বিজন কুমার বসু পিতার নাম: বিনয় কৃষ্ণ বসু বাড়ির নং : n0478 বয়স : 61 লিঙ্গ : পুরুষ	ফটো উপলব্ধ	182	WB/11/074/456336	নাম : দীপা বসু স্বামীর নাম: বিজন বসু বাড়ির নং : n0479 বয়স : 61 লিঙ্গ : মহিলা	ফটো উপলব্ধ	183	XZD1365733	নাম : গুলিত বসু পিতার নাম: বিজন বসু বাড়ির নং : n0481 বয়স : 35 লিঙ্গ : পুরুষ	ফটো উপলব্ধ
184	LQD2419216	নাম : অভিষেক বসু পিতার নাম: বিজন কুমার বসু বাড়ির নং : n0480 বয়স : 36 লিঙ্গ : পুরুষ	ফটো উপলব্ধ	185	XZD2450294	নাম : অরিজিৎ বসাক পিতার নাম: অনূপ বসাক বাড়ির নং : এন0226 বয়স : 25 লিঙ্গ : পুরুষ	ফটো উপলব্ধ	186	XZD2629228	নাম : সম্রাট বাগ মায়ের নাম: রিনা বাগ বাড়ির নং : নং0032 বয়স : 26 লিঙ্গ : পুরুষ	ফটো উপলব্ধ
187	XZD2314581	নাম : তনুজা বাগ স্বামীর নাম: গোপাল বাগ বাড়ির নং : n0557 বয়স : 30 লিঙ্গ : মহিলা	ফটো উপলব্ধ	188	XZD2138352	নাম : সুকেশ বাগ পিতার নাম: ভদ্র বাগ বাড়ির নং : n0442 বয়স : 29 লিঙ্গ : পুরুষ	ফটো উপলব্ধ	189	WB/11/074/321149	নাম : বলাই বাগ পিতার নাম: নারান বাগ বাড়ির নং : n0500 বয়স : 70 লিঙ্গ : পুরুষ	ফটো উপলব্ধ
190	WB/11/074/321606	নাম : রেখা বাগ স্বামীর নাম: বলাই বাগ বাড়ির নং : n0499 বয়স : 66 লিঙ্গ : মহিলা	ফটো উপলব্ধ	191	WB/11/074/309161	নাম : ভদ্র বাগ পিতার নাম: কালীপদ বাগ বাড়ির নং : n0442 বয়স : 53 লিঙ্গ : পুরুষ	ফটো উপলব্ধ	192	XZD1884998	নাম : জবা বাগ পিতার নাম: বলাই বাগ বাড়ির নং : n0496 বয়স : 32 লিঙ্গ : মহিলা	ফটো উপলব্ধ
193	XZD1499532	নাম : গোপাল বাগ পিতার নাম: বলাই বাগ বাড়ির নং : n0497 বয়স : 33 লিঙ্গ : পুরুষ	ফটো উপলব্ধ	194	LQD2330595	নাম : অঞ্জনা বিশ্বাস স্বামীর নাম: আনন্দ বিশ্বাস বাড়ির নং : n0064 বয়স : 37 লিঙ্গ : মহিলা	ফটো উপলব্ধ	195	LQD1416536	নাম : বিদ্যুৎ বিশ্বাস পিতার নাম: নরেশ বিশ্বাস বাড়ির নং : n0066 বয়স : 43 লিঙ্গ : পুরুষ	ফটো উপলব্ধ
Q 196	XZD1610252	নাম : রত্না বিশ্বাস স্বামীর নাম: বিদ্যুৎ বিশ্বাস বাড়ির নং : বয়স : 36 লিঙ্গ : মহিলা	ফটো উপলব্ধ	197	WB/11/074/306088	নাম : বাসুদেব বিশ্বাস পিতার নাম: জ্যোতিষ বিশ্বাস বাড়ির নং : n0067 বয়স : 57 লিঙ্গ : পুরুষ	ফটো উপলব্ধ	198	LQD2085348	নাম : মধুসূদন বিশ্বাস পিতার নাম: গৌর বিশ্বাস বাড়ির নং : n0070 বয়স : 62 লিঙ্গ : পুরুষ	ফটো উপলব্ধ
199	LQD1903772	নাম : ময়না বিশ্বাস স্বামীর নাম: মধুসূদন বিশ্বাস বাড়ির নং : n0070 বয়স : 55 লিঙ্গ : মহিলা	ফটো উপলব্ধ	200	XZD1393453	নাম : রাজু বিশ্বাস পিতার নাম: মধুসূদন বিশ্বাস বাড়ির নং : n0070 বয়স : 34 লিঙ্গ : পুরুষ	ফটো উপলব্ধ	201	WB/11/074/306184	নাম : ব্রজেন চন্দ্র বিশ্বাস পিতার নাম: যাদব চন্দ্র বিশ্বাস বাড়ির নং : n0077 বয়স : 71 লিঙ্গ : পুরুষ	ফটো উপলব্ধ
202	XZD2138337	নাম : সৌরভ বিশ্বাস পিতার নাম: অসিত বিশ্বাস বাড়ির নং : n0062 বয়স : 28 লিঙ্গ : পুরুষ	ফটো উপলব্ধ	203	XZD2021715	নাম : বনানী বিশ্বাস পিতার নাম: রতন বিশ্বাস বাড়ির নং : n0466 বয়স : 35 লিঙ্গ : মহিলা	ফটো উপলব্ধ	204	XZD2138410	নাম : শুভঙ্কর বিশ্বাস পিতার নাম: শ্যামল বিশ্বাস বাড়ির নং : n0052 বয়স : 28 লিঙ্গ : পুরুষ	ফটো উপলব্ধ
205	XZD2302198	নাম : পরিমল বিশ্বাস পিতার নাম: কার্তিক বিশ্বাস বাড়ির নং : N0066 বয়স : 64 লিঙ্গ : পুরুষ	ফটো উপলব্ধ	206	XZD1610187	নাম : সারজিৎ বিশ্বাস পিতার নাম: ফেলা বিশ্বাস বাড়ির নং : n0037 বয়স : 33 লিঙ্গ : পুরুষ	ফটো উপলব্ধ	207	LQD2093250	নাম : রীনা রানী বিশ্বাস স্বামীর নাম: নিশীথ বিশ্বাস বাড়ির নং : n0519 বয়স : 43 লিঙ্গ : মহিলা	ফটো উপলব্ধ
208	XOY2043875	নাম : জয়া বিশ্বাস স্বামীর নাম: শম্ভু বিশ্বাস বাড়ির নং : n0517 বয়স : 80 লিঙ্গ : মহিলা	ফটো উপলব্ধ	209	XZD2374676	নাম : সমির বিশ্বাস পিতার নাম: দীপক বিশ্বাস বাড়ির নং : n0548 বয়স : 26 লিঙ্গ : পুরুষ	ফটো উপলব্ধ	210	LQD2085314	নাম : আনন্দ মোহন বিশ্বাস পিতার নাম: গৌর গোপাল বিশ্বাস বাড়ির নং : n0051 বয়স : 47 লিঙ্গ : পুরুষ	ফটো উপলব্ধ



211 নাম : লক্ষী বিশ্বাস স্বামীর নাম: জীতেন বিশ্বাস বাড়ির নং : n0052 বয়স : 70 লিঙ্গ : মহিলা ফটো উপলব্ধ WB/11/074/306425	212 নাম : শ্যামল বিশ্বাস পিতার নাম: জীতেন বিশ্বাস বাড়ির নং : n0052 বয়স : 53 লিঙ্গ : পুরুষ ফটো উপলব্ধ WB/11/074/306198	213 নাম : তপতি বিশ্বাস স্বামীর নাম: শঙ্কর বিশ্বাস বাড়ির নং : n0558 বয়স : 31 লিঙ্গ : মহিলা ফটো উপলব্ধ XZD2314607
214 নাম : সোমজিৎ বিশ্বাস মায়ের নাম: জয়া বিশ্বাস বাড়ির নং : n0559 বয়স : 41 লিঙ্গ : পুরুষ ফটো উপলব্ধ XZD2317717	215 নাম : রাকেশ বিশ্বাস পিতার নাম: রতন বিশ্বাস বাড়ির নং : n0464 বয়স : 26 লিঙ্গ : পুরুষ ফটো উপলব্ধ XZD2374585	216 নাম : নিশীথ বিশ্বাস পিতার নাম: নিরাপদ বিশ্বাস বাড়ির নং : n0524 বয়স : 52 লিঙ্গ : পুরুষ ফটো উপলব্ধ LQD1410620
217 নাম : পায়েল বিশ্বাস পিতার নাম: বুদ্ধদেব বিশ্বাস বাড়ির নং : n0240 বয়স : 35 লিঙ্গ : মহিলা ফটো উপলব্ধ XZF1215334	218 নাম : কৃষ্ণা বিশ্বাস স্বামীর নাম: প্রদ্যুৎ বিশ্বাস বাড়ির নং : n0435 বয়স : 37 লিঙ্গ : মহিলা ফটো উপলব্ধ XZD1382688	219 নাম : খণ্ডিতা বিশ্বাস স্বামীর নাম: চঞ্চল কুমার বিশ্বাস বাড়ির নং : n0485 বয়স : 39 লিঙ্গ : মহিলা ফটো উপলব্ধ LQD2102630
220 নাম : সাবিত্রী বিশ্বাস স্বামীর নাম: রতন বিশ্বাস বাড়ির নং : n0465 বয়স : 53 লিঙ্গ : মহিলা ফটো উপলব্ধ XZD2021707	221 নাম : রতন বিশ্বাস পিতার নাম: চন্দ্রকান্ত বিশ্বাস বাড়ির নং : n0464 বয়স : 56 লিঙ্গ : পুরুষ ফটো উপলব্ধ XZD2021699	222 নাম : প্রভাতী বিশ্বাস স্বামীর নাম: বিদ্যুৎ বিশ্বাস বাড়ির নং : n0433 বয়স : 49 লিঙ্গ : মহিলা ফটো উপলব্ধ WB/11/074/306113
223 নাম : বিক্রম বিশ্বাস পিতার নাম: বিদ্যুৎ বিশ্বাস বাড়ির নং : n0432 বয়স : 30 লিঙ্গ : পুরুষ ফটো উপলব্ধ XZD2021673	224 নাম : বিদ্যুৎ বিশ্বাস পিতার নাম: বিমল বিশ্বাস বাড়ির নং : n0432 বয়স : 54 লিঙ্গ : পুরুষ ফটো উপলব্ধ WB/11/074/306024	225 নাম : রীনা বিশ্বাস স্বামীর নাম: আশুতোষ বিশ্বাস বাড়ির নং : n0138 বয়স : 43 লিঙ্গ : মহিলা ফটো উপলব্ধ LQD2331742
226 নাম : মৃত্যঞ্জয় বিশ্বাস পিতার নাম: বুদ্ধদেব বিশ্বাস বাড়ির নং : n0134 বয়স : 54 লিঙ্গ : পুরুষ ফটো উপলব্ধ WB/11/074/309031	227 নাম : মীরা বিশ্বাস স্বামীর নাম: মৃত্যঞ্জয় বিশ্বাস বাড়ির নং : n0133 বয়স : 51 লিঙ্গ : মহিলা ফটো উপলব্ধ LQD2086379	228 নাম : কৃষ্ণকোমল বিশ্বাস পিতার নাম: কালিকুমার বিশ্বাস বাড়ির নং : n0117 বয়স : 45 লিঙ্গ : পুরুষ ফটো উপলব্ধ LQD1415264
229 নাম : শুভম বিশ্বাস পিতার নাম: সুনীল বিশ্বাস বাড়ির নং : n0107 বয়স : 35 লিঙ্গ : পুরুষ ফটো উপলব্ধ XZD1393495	230 নাম : উৎপলা বিশ্বাস স্বামীর নাম: সুনীল বিশ্বাস বাড়ির নং : n0107 বয়স : 55 লিঙ্গ : মহিলা ফটো উপলব্ধ XZD0359430	231 নাম : সুনীল বিশ্বাস পিতার নাম: বনমালী বিশ্বাস বাড়ির নং : n0107 বয়স : 65 লিঙ্গ : পুরুষ ফটো উপলব্ধ XZD1744432
232 নাম : প্রদ্যুৎ বিশ্বাস পিতার নাম: নরেশ বিশ্বাস বাড়ির নং : n0099 বয়স : 38 লিঙ্গ : পুরুষ ফটো উপলব্ধ XZD0359190	233 নাম : সবিতা বিশ্বাস স্বামীর নাম: নরেশ বিশ্বাস বাড়ির নং : n0080 বয়স : 59 লিঙ্গ : মহিলা ফটো উপলব্ধ LQD2086577	234 নাম : অরূপ বিশ্বাস পিতার নাম: ব্রজেন চন্দ্র বিশ্বাস বাড়ির নং : n0077 বয়স : 38 লিঙ্গ : পুরুষ ফটো উপলব্ধ LQD2330637
235 নাম : কৌশল্যা বিশ্বাস স্বামীর নাম: ব্রজেন চন্দ্র বিশ্বাস বাড়ির নং : n0077 বয়স : 65 লিঙ্গ : মহিলা ফটো উপলব্ধ WB/11/074/306294	236 নাম : রাজ কুমার বিশ্বাস পিতার নাম: অশোক বিশ্বাস বাড়ির নং : n0062 বয়স : 36 লিঙ্গ : পুরুষ ফটো উপলব্ধ XZD1495308	237 নাম : অসিত বিশ্বাস পিতার নাম: নরেন্দ্র বিশ্বাস বাড়ির নং : n0062 বয়স : 55 লিঙ্গ : পুরুষ ফটো উপলব্ধ WB/11/074/306240
238 নাম : শোভা বিশ্বাস স্বামীর নাম: অসিত বিশ্বাস বাড়ির নং : n0062 বয়স : 46 লিঙ্গ : মহিলা ফটো উপলব্ধ LQD1903673	239 নাম : প্রদীপ বিশ্বাস পিতার নাম: নরেন্দ্র বিশ্বাস বাড়ির নং : n0062 বয়স : 49 লিঙ্গ : পুরুষ ফটো উপলব্ধ LQD2085272	240 নাম : শংকর বিশ্বাস পিতার নাম: নরেন্দ্র বিশ্বাস বাড়ির নং : n0062 বয়স : 48 লিঙ্গ : পুরুষ ফটো উপলব্ধ LQD1415611

241	XZD1393438	নাম : রুমা বিশ্বাস পিতার নাম: অশোক বিশ্বাস বাড়ির নং : n0062 বয়স : 35 লিঙ্গ : মহিলা	ফটো উপলব্ধ	242	WB/11/074/306308	নাম : পৌরাজ বিশ্বাস পিতার নাম: গোবিন্দ বিশ্বাস বাড়ির নং : n0063 বয়স : 62 লিঙ্গ : পুরুষ	ফটো উপলব্ধ	243	WB/11/074/306438	নাম : দিপালী বিশ্বাস স্বামীর নাম: পৌরাজ বিশ্বাস বাড়ির নং : n0063 বয়স : 58 লিঙ্গ : মহিলা	ফটো উপলব্ধ
244	XZD0359265	নাম : দীপঙ্কর বিশ্বাস পিতার নাম: পৌরাজ বিশ্বাস বাড়ির নং : n0063 বয়স : 36 লিঙ্গ : পুরুষ	ফটো উপলব্ধ	245	LQD2085330	নাম : বাপী বিশ্বাস পিতার নাম: গোবিন্দ বিশ্বাস বাড়ির নং : n0063 বয়স : 52 লিঙ্গ : পুরুষ	ফটো উপলব্ধ	246	LQD2330660	নাম : রুমা বিশ্বাস স্বামীর নাম: বাপী বিশ্বাস বাড়ির নং : n0063 বয়স : 44 লিঙ্গ : মহিলা	ফটো উপলব্ধ
247	WB/11/074/306383	নাম : রেনুবালা বিশ্বাস স্বামীর নাম: অনন্ত বিশ্বাস বাড়ির নং : n0064 বয়স : 65 লিঙ্গ : মহিলা	ফটো উপলব্ধ	248	LQD1903699	নাম : আনন্দ বিশ্বাস পিতার নাম: অনন্ত বিশ্বাস বাড়ির নং : n0064 বয়স : 46 লিঙ্গ : পুরুষ	ফটো উপলব্ধ	249	WB/11/074/306224	নাম : সুধমা বিশ্বাস স্বামীর নাম: অশোক বিশ্বাস বাড়ির নং : n0062 বয়স : 50 লিঙ্গ : মহিলা	ফটো উপলব্ধ
250	WB/11/074/306315	নাম : পুষ্পরানী বিশ্বাস স্বামীর নাম: পরেশ বিশ্বাস বাড়ির নং : n0061 বয়স : 60 লিঙ্গ : মহিলা	ফটো উপলব্ধ	251	WB/11/074/306226	নাম : পরেশ বিশ্বাস পিতার নাম: কার্তিক বিশ্বাস বাড়ির নং : n0061 বয়স : 67 লিঙ্গ : পুরুষ	ফটো উপলব্ধ	252	XZD1744457	নাম : মহুয়া বিশ্বাস স্বামীর নাম: আশিষ বিশ্বাস বাড়ির নং : n0052 বয়স : 31 লিঙ্গ : মহিলা	ফটো উপলব্ধ
253	LQD2085371	নাম : বাসন্তী বিশ্বাস স্বামীর নাম: দীপক বিশ্বাস বাড়ির নং : n0052 বয়স : 48 লিঙ্গ : মহিলা	ফটো উপলব্ধ	254	XZD1744440	নাম : সুমন বিশ্বাস পিতার নাম: সুকুমার বিশ্বাস বাড়ির নং : n0052 বয়স : 32 লিঙ্গ : পুরুষ	ফটো উপলব্ধ	255	LQD1903731	নাম : পুষ্পরানী বিশ্বাস স্বামীর নাম: সুকুমার বিশ্বাস বাড়ির নং : n0052 বয়স : 55 লিঙ্গ : মহিলা	ফটো উপলব্ধ
256	LQD1903723	নাম : সুকুমার বিশ্বাস পিতার নাম: পঞ্চানন বিশ্বাস বাড়ির নং : n0052 বয়স : 59 লিঙ্গ : পুরুষ	ফটো উপলব্ধ	257	XZD1393396	নাম : মধুমিতা বিশ্বাস স্বামীর নাম: নির্মল কুমার বিশ্বাস বাড়ির নং : n0052 বয়স : 55 লিঙ্গ : মহিলা	ফটো উপলব্ধ	258	XZD1744564	নাম : নির্মল কুমার বিশ্বাস পিতার নাম: পঞ্চানন বিশ্বাস বাড়ির নং : n0052 বয়স : 62 লিঙ্গ : পুরুষ	ফটো উপলব্ধ
259	WB/11/074/306269	নাম : দীনেশ বিশ্বাস পিতার নাম: জীতেন বিশ্বাস বাড়ির নং : n0052 বয়স : 48 লিঙ্গ : পুরুষ	ফটো উপলব্ধ	260	WB/11/074/306159	নাম : মন্দিরা বিশ্বাস স্বামীর নাম: শ্যামল বিশ্বাস বাড়ির নং : n0052 বয়স : 50 লিঙ্গ : মহিলা	ফটো উপলব্ধ	261	WB/11/074/306150	নাম : রিত্তা সরকার স্বামীর নাম: অনিলকুমার সরকার বাড়ির নং : n0041 বয়স : 58 লিঙ্গ : মহিলা	ফটো উপলব্ধ
262	LQD1903756	নাম : অপূর্ব সরকার পিতার নাম: অনিল কুমার সরকার বাড়ির নং : n0041 বয়স : 42 লিঙ্গ : পুরুষ	ফটো উপলব্ধ	263	XZD1610211	নাম : জ্যোৎস্না সরকার (প্রামানিক) স্বামীর নাম: অপূর্ব সরকার বাড়ির নং : n0041 বয়স : 33 লিঙ্গ : মহিলা	ফটো উপলব্ধ	264	XZD2021640	নাম : প্রবীর বিশ্বাস পিতার নাম: দীনেশ বিশ্বাস বাড়ির নং : n0052 বয়স : 29 লিঙ্গ : পুরুষ	ফটো উপলব্ধ
265	WB/11/074/306201	নাম : পারুল বিশ্বাস স্বামীর নাম: অনিল বিশ্বাস বাড়ির নং : n0005 বয়স : 62 লিঙ্গ : মহিলা	ফটো উপলব্ধ	266	LQD1416288	নাম : অমিত বিশ্বাস মায়ের নাম: পারুল বিশ্বাস বাড়ির নং : n0005 বয়স : 48 লিঙ্গ : পুরুষ	ফটো উপলব্ধ	267	CTG2791309	নাম : সুমিত্রা মুন্ডা স্বামীর নাম: নির্মল মুন্ডা বাড়ির নং : এন0144 বয়স : 43 লিঙ্গ : মহিলা	ফটো উপলব্ধ
Q 268	XZD0359109	নাম : সোনালী বিশ্বাস স্বামীর নাম: অমিত বিশ্বাস বাড়ির নং : বয়স : 39 লিঙ্গ : মহিলা	ফটো উপলব্ধ	269	XZD3041449	নাম : অঙ্কিতা বিশ্বাস পিতার নাম: অমিত বিশ্বাস বাড়ির নং : নং005 বয়স : 20 লিঙ্গ : মহিলা	ফটো উপলব্ধ	270	WB/11/074/306275	নাম : সবিতা বিশ্বাস স্বামীর নাম: নন্দদুলাল বিশ্বাস বাড়ির নং : n0023 বয়স : 70 লিঙ্গ : মহিলা	ফটো উপলব্ধ

271 নাম : কুমারেশ বিশ্বাস পিতার নাম: তারাপদ বিশ্বাস বাড়ির নং : n0024 বয়স : 65 লিঙ্গ : পুরুষ	WB/11/074/306130 ফটো উপলব্ধ	272 নাম : সঞ্জয় বিশ্বাস পিতার নাম: সুভাষ চন্দ্র বিশ্বাস বাড়ির নং : n0029 বয়স : 42 লিঙ্গ : পুরুষ	LQD2272490 ফটো উপলব্ধ	273 নাম : পম্পা বিশ্বাস (মণ্ডল) স্বামীর নাম: সজল বিশ্বাস বাড়ির নং : n0029 বয়স : 31 লিঙ্গ : মহিলা	XZD1876978 ফটো উপলব্ধ
274 নাম : লক্ষী বিশ্বাস স্বামীর নাম: ফেলা বিশ্বাস বাড়ির নং : n0037 বয়স : 60 লিঙ্গ : মহিলা	WB/11/074/306185 ফটো উপলব্ধ	275 নাম : রাম প্রসাদ বিশ্বাস পিতার নাম: ফেলা বিশ্বাস বাড়ির নং : n0037 বয়স : 44 লিঙ্গ : পুরুষ	LQD1415991 ফটো উপলব্ধ	276 নাম : সুকৃতি বিশ্বাস স্বামীর নাম: রামপ্রসাদ বিশ্বাস বাড়ির নং : n0037 বয়স : 39 লিঙ্গ : মহিলা	LQD2330652 ফটো উপলব্ধ
277 নাম : কুম্পা বিশ্বাস পিতার নাম: রতন বিশ্বাস বাড়ির নং : n0468 বয়স : 32 লিঙ্গ : মহিলা	XZD2021731 ফটো উপলব্ধ	278 নাম : রত্না বিশ্বাস পিতার নাম: রতন বিশ্বাস বাড়ির নং : n0467 বয়স : 34 লিঙ্গ : মহিলা	XZD2021723 ফটো উপলব্ধ	279 নাম : শুভঙ্কর বিশ্বাস পিতার নাম: বাপি বিশ্বাস বাড়ির নং : n0063 বয়স : 28 লিঙ্গ : পুরুষ	XZD2138360 ফটো উপলব্ধ
280 নাম : রাকেশ বিশ্বাস পিতার নাম: মধুসূদন বিশ্বাস বাড়ির নং : n0070 বয়স : 29 লিঙ্গ : পুরুষ	XZD2138345 ফটো উপলব্ধ	281 নাম : কাকলী চৌধুরী (শর্মা) স্বামীর নাম: সুদেব চৌধুরী বাড়ির নং : n0062 বয়স : 33 লিঙ্গ : মহিলা	XZD2138451 ফটো উপলব্ধ	282 নাম : রিক্ত বিশ্বাস স্বামীর নাম: দীপঙ্কর বিশ্বাস বাড়ির নং : n0550 বয়স : 26 লিঙ্গ : মহিলা	XZD2374692 ফটো উপলব্ধ
283 নাম : টুম্পা বিশ্বাস স্বামীর নাম: সঞ্জয় বিশ্বাস বাড়ির নং : n0029 বয়স : 33 লিঙ্গ : মহিলা	XZD2021798 ফটো উপলব্ধ	284 নাম : তৃপ্তি বিশ্বাস পিতার নাম: কুমারেশ বিশ্বাস বাড়ির নং : এন0056 বয়স : 26 লিঙ্গ : মহিলা	XZD2450203 ফটো উপলব্ধ	285 নাম : সাগর মালকার পিতার নাম: নয়ন মালকার বাড়ির নং : এন0171 বয়স : 25 লিঙ্গ : পুরুষ	XZD2450237 ফটো উপলব্ধ
286 নাম : অমরেশ বিশ্বাস পিতার নাম: বীরেন্দ্র নাথ বিশ্বাস বাড়ির নং : এন0 025 বয়স : 40 লিঙ্গ : পুরুষ	XZD2450245 ফটো উপলব্ধ	287 নাম : ঋত্বিক বিশ্বাস পিতার নাম: বাপি বিশ্বাস বাড়ির নং : এন0011 বয়স : 25 লিঙ্গ : পুরুষ	XZD2477347 ফটো উপলব্ধ	288 নাম : অশোক বিশ্বাস পিতার নাম: নরেন্দ্র বিশ্বাস বাড়ির নং : n0062 বয়স : 63 লিঙ্গ : পুরুষ	XZD2620235 ফটো উপলব্ধ
289 নাম : শঙ্কর সরকার পিতার নাম: নিবারন সরকার বাড়ির নং : n0060 বয়স : 59 লিঙ্গ : পুরুষ	LQD1903749 ফটো উপলব্ধ	290 নাম : কাকালি বিশ্বাস স্বামীর নাম: কৃষ্ণকোমল বিশ্বাস বাড়ির নং : n0125 বয়স : 40 লিঙ্গ : মহিলা	LQD2330512 ফটো উপলব্ধ	291 নাম : বার্না সরকার স্বামীর নাম: শঙ্কর সরকার বাড়ির নং : n0060 বয়স : 55 লিঙ্গ : মহিলা	LQD1415397 ফটো উপলব্ধ
292 নাম : টুম্পা বিশ্বাস স্বামীর নাম: উত্তম বিশ্বাস বাড়ির নং : n0088 বয়স : 46 লিঙ্গ : মহিলা	LQD1447101 ফটো উপলব্ধ	293 নাম : অজয় বিশ্বাস পিতার নাম: সুভাষ চন্দ্র বিশ্বাস বাড়ির নং : n0029 বয়স : 39 লিঙ্গ : পুরুষ	LQD2208429 ফটো উপলব্ধ	294 নাম : অনিলকুমার সরকার পিতার নাম: অম্বিকা সরকার বাড়ির নং : নং0025 বয়স : 64 লিঙ্গ : পুরুষ	XZD2628543 ফটো উপলব্ধ
295 নাম : সজল বিশ্বাস পিতার নাম: সুভাষ বিশ্বাস বাড়ির নং : n0029 বয়স : 35 লিঙ্গ : পুরুষ	XZD1298033 ফটো উপলব্ধ	296 নাম : সঞ্জু বিশ্বাস পিতার নাম: বাপি বিশ্বাস বাড়ির নং : এন0000 বয়স : 23 লিঙ্গ : পুরুষ	XZD2745354 ফটো উপলব্ধ	297 নাম : অর্পণ বিশ্বাস পিতার নাম: দিলীপ বিশ্বাস বাড়ির নং : এন0000 বয়স : 23 লিঙ্গ : পুরুষ	XZD2745388 ফটো উপলব্ধ
298 নাম : দিপিকা বিশ্বাস স্বামীর নাম: অরুণ বিশ্বাস বাড়ির নং : n0077 বয়স : 26 লিঙ্গ : মহিলা	XZD2382802 ফটো উপলব্ধ	299 নাম : ডলি রানি বিশ্বাস স্বামীর নাম: হরি দাস বিশ্বাস বাড়ির নং : নং বয়স : 58 লিঙ্গ : মহিলা	XZD2465490 ফটো উপলব্ধ	300 নাম : অনিত বিশ্বাস পিতার নাম: অমরেশ বিশ্বাস বাড়ির নং : এন0434 বয়স : 21 লিঙ্গ : পুরুষ	XZD2939502 ফটো উপলব্ধ



301 নাম : কৌশিক বিশ্বাস পিতার নাম: কৃষ্ণ কমল বিশ্বাস বাড়ির নং : এন0117 বয়স : 21 লিঙ্গ : পুরুষ	XZD2939544 ফটো উপলব্ধ	302 নাম : মায়ী বিশ্বাস স্বামীর নাম: শুভঙ্কর বিশ্বাস বাড়ির নং : n0052 বয়স : 21 লিঙ্গ : মহিলা	XZD2939866 ফটো উপলব্ধ	303 নাম : জয় বিশ্বাস পিতার নাম: যোগেশ্বর বিশ্বাস বাড়ির নং : এন0378 বয়স : 28 লিঙ্গ : পুরুষ	XZD2939692 ফটো উপলব্ধ
304 নাম : স্বপ্না বিশ্বাস স্বামীর নাম: মিন্টু বিশ্বাস বাড়ির নং : নং383 বয়স : 38 লিঙ্গ : মহিলা	XZD2939726 ফটো উপলব্ধ	305 নাম : প্রিয়ান্বিতা বিশ্বাস স্বামীর নাম: কানাইলাল বিশ্বাস বাড়ির নং : না বয়স : 35 লিঙ্গ : মহিলা	XZD1294149 ফটো উপলব্ধ	306 নাম : পয়েল মন্ডল পিতার নাম: প্রসেনজীত মন্ডল বাড়ির নং : নং190 বয়স : 21 লিঙ্গ : মহিলা	XZD2939973 ফটো উপলব্ধ
307 নাম : প্রিয়া মন্ডল পিতার নাম: সাধন মন্ডল বাড়ির নং : নং বয়স : 21 লিঙ্গ : মহিলা	XZD2940005 ফটো উপলব্ধ	308 নাম : শঙ্করী বিশ্বাস স্বামীর নাম: সুভাষচন্দ্র বিশ্বাস বাড়ির নং : n0029 বয়স : 55 লিঙ্গ : মহিলা	XZD2984045 ফটো উপলব্ধ	309 নাম : সোমা বিশ্বাস স্বামীর নাম: রাকেশ বিশ্বাস বাড়ির নং : n0036 বয়স : 27 লিঙ্গ : মহিলা	XZD2629251 ফটো উপলব্ধ
310 নাম : রাজু বিশ্বাস পিতার নাম: নির্মল কুমার বিশ্বাস বাড়ির নং : n0546 বয়স : 26 লিঙ্গ : পুরুষ	XZD2374650 ফটো উপলব্ধ	311 নাম : রিয়া বিশ্বাস মায়ের নাম: বাসন্তী বিশ্বাস বাড়ির নং : এন0052 বয়স : 22 লিঙ্গ : মহিলা	XZD2965085 ফটো উপলব্ধ	312 নাম : বীরেন্দ্রনাথ বিশ্বাস পিতার নাম: নৃপেন্দ্রনাথ বিশ্বাস বাড়ির নং : এন0171 বয়স : 70 লিঙ্গ : পুরুষ	XZD2745305 ফটো উপলব্ধ
313 নাম : মিঠু বিশ্বাস স্বামীর নাম: অমরেশ বিশ্বাস বাড়ির নং : n0434 বয়স : 38 লিঙ্গ : মহিলা	LQD2400554 ফটো উপলব্ধ	314 নাম : সুভাষ চন্দ্র বিশ্বাস পিতার নাম: তারা পদ বিশ্বাস বাড়ির নং : উত্তর পারা বয়স : 60 লিঙ্গ : পুরুষ	XZD2893527 ফটো উপলব্ধ	315 নাম : শিপ্রা বিশ্বাস মন্ডল স্বামীর নাম: সমির বিশ্বাস বাড়ির নং : এন0000 বয়স : 25 লিঙ্গ : মহিলা	XZD2745107 ফটো উপলব্ধ
316 নাম : অঞ্জনা বিশ্বাস সাহা স্বামীর নাম: বন্টু বিশ্বাস বাড়ির নং : n0379 বয়স : 30 লিঙ্গ : মহিলা	XZD2629426 ফটো উপলব্ধ	317 নাম : রাহুল বিশ্বাস মায়ের নাম: অর্চনা বিশ্বাস শর্মা বাড়ির নং : না বয়স : 21 লিঙ্গ : পুরুষ	XZD2939619 ফটো উপলব্ধ	318 নাম : অর্চনা বিশ্বাস(শর্মা) স্বামীর নাম: উজ্জল বিশ্বাস বাড়ির নং : n0513 বয়স : 40 লিঙ্গ : মহিলা	XZD2249605 ফটো উপলব্ধ
319 নাম : দেবী বিশ্বাস(হালদার) স্বামীর নাম: মিন্টা বিশ্বাস(হালদার) বাড়ির নং : n0568 বয়স : 44 লিঙ্গ : মহিলা	XZD2391175 ফটো উপলব্ধ	320 নাম : ছবিরানী বোস স্বামীর নাম: অতুল বোস বাড়ির নং : n0010 বয়স : 78 লিঙ্গ : মহিলা	WB/11/074/306091 ফটো উপলব্ধ	321 নাম : রিম্পা গোলদার পিতার নাম: রনজিৎ গোলদার বাড়ির নং : এন0480 বয়স : 26 লিঙ্গ : মহিলা	IIX2266823 ফটো উপলব্ধ
322 নাম : সোমা ভক্ত স্বামীর নাম: অজয় ভক্ত বাড়ির নং : n0553 বয়স : 32 লিঙ্গ : মহিলা	SLY1423045 ফটো উপলব্ধ	323 নাম : অজয় ভক্ত পিতার নাম: ভোলানাথ ভক্ত বাড়ির নং : n0554 বয়স : 42 লিঙ্গ : পুরুষ	LQD2262665 ফটো উপলব্ধ	324 নাম : রত্না ভড় স্বামীর নাম: সুনীল ভড় বাড়ির নং : n0078 বয়স : 63 লিঙ্গ : মহিলা	LQD1417211 ফটো উপলব্ধ
325 নাম : সুখেন ভদ্র পিতার নাম: সন্তোষ ভদ্র বাড়ির নং : n0075 বয়স : 42 লিঙ্গ : পুরুষ	LQD1903780 ফটো উপলব্ধ	326 নাম : অনুপ কুমার ভদ্র পিতার নাম: সন্তোষ ভদ্র বাড়ির নং : n0075 বয়স : 45 লিঙ্গ : পুরুষ	LQD1414788 ফটো উপলব্ধ	327 নাম : আরতি ভদ্র স্বামীর নাম: সন্তোষ ভদ্র বাড়ির নং : n0075 বয়স : 62 লিঙ্গ : মহিলা	WB/11/074/306023 ফটো উপলব্ধ
328 নাম : কাজলী ঘোষ স্বামীর নাম: নরোত্তম ঘোষ বাড়ির নং : n0047 বয়স : 39 লিঙ্গ : মহিলা	XZD1744408 ফটো উপলব্ধ	329 নাম : চৈতন্য কুমার মজুমদার পিতার নাম: শরৎচন্দ্র মজুমদার বাড়ির নং : n0047 বয়স : 63 লিঙ্গ : পুরুষ	LQD1416080 ফটো উপলব্ধ	330 নাম : সুশীল মজুমদার পিতার নাম: সিতংগ মজুমদার বাড়ির নং : n0007 বয়স : 57 লিঙ্গ : পুরুষ	WB/11/074/306042 ফটো উপলব্ধ

331	XZD1744572	নাম : গনেশ দাস পিতার নাম: লক্ষন দাস বাড়ির নং : n0006 বয়স : 32 লিঙ্গ : পুরুষ	ফটো উপলব্ধ	332	XZD1876952	নাম : বিভাষ বিশ্বাস পিতার নাম: বিদ্যাৎ বিশ্বাস বাড়ির নং : n0006 বয়স : 33 লিঙ্গ : পুরুষ	ফটো উপলব্ধ	333	XZD1298066	নাম : সুমন মজুমদার পিতার নাম: সুভাষ মজুমদার বাড়ির নং : n0006 বয়স : 35 লিঙ্গ : পুরুষ	ফটো উপলব্ধ
334	WB/11/074/306009	নাম : সুভাষ মজুমদার পিতার নাম: সিতাংশু মজুমদার বাড়ির নং : n0006 বয়স : 73 লিঙ্গ : পুরুষ	ফটো উপলব্ধ	335	XZD2021582	নাম : চয়ন মজুমদার পিতার নাম: চৈতন্য কুমার মজুমদার বাড়ির নং : n0047 বয়স : 29 লিঙ্গ : পুরুষ	ফটো উপলব্ধ	336	XZD2629236	নাম : নিরুপমা মজুমদার পিতার নাম: অনাথ মজুমদার বাড়ির নং : - বয়স : 25 লিঙ্গ : মহিলা	ফটো উপলব্ধ
337	XZD1393305	নাম : শুভঙ্কর মজুমদার পিতার নাম: সুশীল মজুমদার বাড়ির নং : n0007 বয়স : 34 লিঙ্গ : পুরুষ	ফটো উপলব্ধ	338	XZD2939908	নাম : সুজাতা দাস স্বামীর নাম: গণেশ দাস বাড়ির নং : এন0112 বয়স : 24 লিঙ্গ : মহিলা	ফটো উপলব্ধ	339	XLL2180966	নাম : শম্পা মজুমদার শর্মা স্বামীর নাম: সুমন মজুমদার বাড়ির নং : নং06 বয়স : 28 লিঙ্গ : মহিলা	ফটো উপলব্ধ
340	XZD2629541	নাম : কণিকা পাল মজুমদার স্বামীর নাম: সুশীল মজুমদার বাড়ির নং : n0007 বয়স : 56 লিঙ্গ : মহিলা	ফটো উপলব্ধ	341	LQD2337269	নাম : টুঙ্গা মজুমদার(পাল) স্বামীর নাম: ভবেন্দ্র মজুমদার বাড়ির নং : n0129 বয়স : 41 লিঙ্গ : মহিলা	ফটো উপলব্ধ	342	XZD1865229	নাম : রাজা মণ্ডল মায়ের নাম: গৌরী মণ্ডল বাড়ির নং : n0453 বয়স : 31 লিঙ্গ : পুরুষ	ফটো উপলব্ধ
343	WB/11/074/366630	নাম : গৌরী মণ্ডল স্বামীর নাম: বেনারসী মণ্ডল বাড়ির নং : n0452 বয়স : 59 লিঙ্গ : মহিলা	ফটো উপলব্ধ	344	CZV2610368	নাম : সন্ধ্যা মন্ডল স্বামীর নাম: অরুণ মন্ডল বাড়ির নং : n0015 বয়স : 41 লিঙ্গ : মহিলা	ফটো উপলব্ধ	345	LQD2085405	নাম : মিলন মন্ডল পিতার নাম: অধীর মন্ডল বাড়ির নং : n0015 বয়স : 42 লিঙ্গ : পুরুষ	ফটো উপলব্ধ
346	WB/11/074/306338	নাম : অরুণ মণ্ডল পিতার নাম: অধীর মণ্ডল বাড়ির নং : n0015 বয়স : 49 লিঙ্গ : পুরুষ	ফটো উপলব্ধ	347	WB/11/074/306079	নাম : পারুল মণ্ডল স্বামীর নাম: অধীর মণ্ডল বাড়ির নং : n0015 বয়স : 63 লিঙ্গ : মহিলা	ফটো উপলব্ধ	348	WB/11/074/462120	নাম : দীনেশ চন্দ্র মণ্ডল পিতার নাম: দুলাল চন্দ্র মণ্ডল বাড়ির নং : n0526 বয়স : 59 লিঙ্গ : পুরুষ	ফটো উপলব্ধ
349	LQD2350809	নাম : বাবলী মণ্ডল স্বামীর নাম: দীনেশ মণ্ডল বাড়ির নং : n0522 বয়স : 44 লিঙ্গ : মহিলা	ফটো উপলব্ধ	350	XZD2885721	নাম : জ্যোতি মন্ডল স্বামীর নাম: রাজা মন্ডল বাড়ির নং : এন0453 বয়স : 25 লিঙ্গ : মহিলা	ফটো উপলব্ধ	351	XZD2314573	নাম : মিলি মণ্ডল পিতার নাম: মৃত্যুঞ্জয় মণ্ডল বাড়ির নং : n0134 বয়স : 32 লিঙ্গ : মহিলা	ফটো উপলব্ধ
352	XZD2216901	নাম : রিবনী মন্ডল মায়ের নাম: গৌরী মন্ডল বাড়ির নং : n0452 বয়স : 35 লিঙ্গ : মহিলা	ফটো উপলব্ধ	353	LQD2402352	নাম : বাসন্তী মন্ডল স্বামীর নাম: আনন্দ মন্ডল বাড়ির নং : n0108 বয়স : 56 লিঙ্গ : মহিলা	ফটো উপলব্ধ	354	XZD1495142	নাম : কাকলী মন্ডল স্বামীর নাম: সমীর মন্ডল বাড়ির নং : n0105 বয়স : 38 লিঙ্গ : মহিলা	ফটো উপলব্ধ
355	XZD2249597	নাম : রিয়া মন্ডল পিতার নাম: অভিজিৎ মন্ডল বাড়ির নং : n0436 বয়স : 27 লিঙ্গ : মহিলা	ফটো উপলব্ধ	356	XZD2450229	নাম : আরতি মন্ডল স্বামীর নাম: অভিজিৎ মন্ডল বাড়ির নং : এন0436 বয়স : 47 লিঙ্গ : মহিলা	ফটো উপলব্ধ	357	MTM2660413	নাম : রেখা মন্ডল স্বামীর নাম: দীপঙ্কর মন্ডল বাড়ির নং : n0540 বয়স : 41 লিঙ্গ : মহিলা	ফটো উপলব্ধ
358	XZD2745479	নাম : অরিজিৎ মন্ডল মায়ের নাম: আরতি মন্ডল বাড়ির নং : এন0436 বয়স : 23 লিঙ্গ : পুরুষ	ফটো উপলব্ধ	359	XZD2629319	নাম : কোয়েলা মন্ডল পিতার নাম: সিন্দু মন্ডল বাড়ির নং : n0325 বয়স : 24 লিঙ্গ : মহিলা	ফটো উপলব্ধ	360	STB1563436	নাম : শান্তনা মন্ডল স্বামীর নাম: সৌমিত্র মন্ডল বাড়ির নং : এন0259 বয়স : 32 লিঙ্গ : মহিলা	ফটো উপলব্ধ

361 নাম : নন্দিতা মন্ডল পিতার নাম: নিশিকান্ত মন্ডল বাড়ির নং : এন0258 বয়স : 25 লিঙ্গ : মহিলা	XZD2450195 ফটো উপলব্ধ	362 নাম : চিরঞ্জিৎ মন্ডল পিতার নাম: গনপতি মন্ডল বাড়ির নং : নং0192 বয়স : 25 লিঙ্গ : পুরুষ	XZD2628972 ফটো উপলব্ধ	363 নাম : জযীতা প্রমাণিক পিতার নাম: বিশ্বজিৎ প্রমাণিক বাড়ির নং : নং বয়স : 22 লিঙ্গ : মহিলা	XZD2940021 ফটো উপলব্ধ
364 নাম : সুজয় ঘোষ পিতার নাম: সঙ্কর ঘোষ বাড়ির নং : সত্যনগর বয়স : 33 লিঙ্গ : পুরুষ	SLY1559228 ফটো উপলব্ধ	365 নাম : অনীশা হ্যারি মায়ের নাম: রিবনী মন্ডল বাড়ির নং : 452 বয়স : 21 লিঙ্গ : মহিলা	XZD2939940 ফটো উপলব্ধ	366 নাম : দেবশীষ মন্ডল পিতার নাম: সিন্ধু মন্ডল বাড়ির নং : এন0204 বয়স : 21 লিঙ্গ : পুরুষ	XZD2939759 ফটো উপলব্ধ
Q 367 নাম : রাম মন্ডল বসাক স্বামীর নাম: বসুদেব মন্ডল বাড়ির নং : n0260 বয়স : 28 লিঙ্গ : মহিলা	XZD2629442 ফটো উপলব্ধ	368 নাম : টুসি মন্ডল মালাকার স্বামীর নাম: মনু মন্ডল বাড়ির নং : এন0166 বয়স : 28 লিঙ্গ : মহিলা	XZD2745164 ফটো উপলব্ধ	369 নাম : প্রিয়সী মন্ডল শর্মা স্বামীর নাম: শান্তনু শর্মা বাড়ির নং : এন0351 বয়স : 22 লিঙ্গ : মহিলা	XZD2845881 ফটো উপলব্ধ
370 নাম : সন্দীপ রায় মায়ের নাম: দীপালি রায় বাড়ির নং : সত্যনগর বয়স : 21 লিঙ্গ : পুরুষ	XZD2939783 ফটো উপলব্ধ	371 নাম : সুজিত রায় মায়ের নাম: দীপালি রায় বাড়ির নং : নং0025 বয়স : 24 লিঙ্গ : পুরুষ	XZD2628832 ফটো উপলব্ধ	372 নাম : টিনা মন্ডল শর্মা স্বামীর নাম: কুমার শানু শর্মা বাড়ির নং : 0032 বয়স : 29 লিঙ্গ : মহিলা	XZD2629095 ফটো উপলব্ধ
373 নাম : রাহুল মন্ডল পিতার নাম: ধীমান মন্ডল বাড়ির নং : নং0032 বয়স : 26 লিঙ্গ : পুরুষ	XZD2629111 ফটো উপলব্ধ	374 নাম : শিখা মন্ডল(রায়) স্বামীর নাম: বিশ্বজিৎ মন্ডল বাড়ির নং : n0261 বয়স : 27 লিঙ্গ : মহিলা	XZD2249829 ফটো উপলব্ধ	375 নাম : নিবেদিতা মোহন্ত স্বামীর নাম: মিতুন মোহন্ত বাড়ির নং : এন0149 বয়স : 36 লিঙ্গ : মহিলা	CRZ3682341 ফটো উপলব্ধ
376 নাম : মিথুন মহন্ত পিতার নাম: মদন গোপাল মহন্ত বাড়ির নং : এন0149 বয়স : 43 লিঙ্গ : পুরুষ	XZD2463610 ফটো উপলব্ধ	377 নাম : সন্দীপন মাঝি পিতার নাম: সহদেব মাঝি বাড়ির নং : সত্যনগর বয়স : 25 লিঙ্গ : পুরুষ	XZD2450286 ফটো উপলব্ধ	378 নাম : কৃষ্ণ মালকার পিতার নাম: সমর মালকার বাড়ির নং : n025 বয়স : 24 লিঙ্গ : পুরুষ	XZD2629392 ফটো উপলব্ধ
379 নাম : সুশোভন মালাকার পিতার নাম: সঞ্জিত মালাকার বাড়ির নং : এন0000 বয়স : 23 লিঙ্গ : পুরুষ	XZD2745271 ফটো উপলব্ধ	380 নাম : শেফালি শর্মা স্বামীর নাম: মোহন শর্মা বাড়ির নং : এন0035 বয়স : 40 লিঙ্গ : মহিলা	XZD2845907 ফটো উপলব্ধ	381 নাম : মলয় মালাকার পিতার নাম: দেবনারায়ন মালাকার বাড়ির নং : n012 বয়স : 46 লিঙ্গ : পুরুষ	LQD1415108 ফটো উপলব্ধ
382 নাম : শ্যামলী মালাকার স্বামীর নাম: বিশ্বনাথ মালাকার বাড়ির নং : n0031 বয়স : 53 লিঙ্গ : মহিলা	XZD2629574 ফটো উপলব্ধ	383 নাম : মোহন শর্মা পিতার নাম: খগেন্দ্র নাথ শর্মা বাড়ির নং : নং0035 বয়স : 46 লিঙ্গ : পুরুষ	XZD2628857 ফটো উপলব্ধ	384 নাম : অসিমা মালাকার স্বামীর নাম: আনন্দ মালাকার বাড়ির নং : n0028 বয়স : 48 লিঙ্গ : মহিলা	XZD2620342 ফটো উপলব্ধ
385 নাম : সুবল চন্দ্র মালাকার পিতার নাম: গোবিন্দ চন্দ্র মালাকার বাড়ির নং : n0035 বয়স : 63 লিঙ্গ : পুরুষ	LQD2208445 ফটো উপলব্ধ	386 নাম : সুব্রত মালাকার পিতার নাম: সুবল চন্দ্র মালাকার বাড়ির নং : n0123 বয়স : 36 লিঙ্গ : পুরুষ	LQD2402287 ফটো উপলব্ধ	387 নাম : প্রকাশ মালাকার পিতার নাম: প্রভাষ মালাকার বাড়ির নং : 019 বয়স : 21 লিঙ্গ : পুরুষ	XZD2939833 ফটো উপলব্ধ
388 নাম : সমিত মালাকার পিতার নাম: তারক মালাকার বাড়ির নং : এন0164 বয়স : 25 লিঙ্গ : পুরুষ	XZD2450302 ফটো উপলব্ধ	389 নাম : চন্দনা মালাকার স্বামীর নাম: সুবল চন্দ্র মালাকার বাড়ির নং : n0122 বয়স : 58 লিঙ্গ : মহিলা	XZD2620177 ফটো উপলব্ধ	390 নাম : কমল মালাকার পিতার নাম: কানাই মালাকার বাড়ির নং : n0469 বয়স : 44 লিঙ্গ : পুরুষ	XZD2021764 ফটো উপলব্ধ



391	XZD2374718	নাম : রীতা মালাকার স্বামীর নাম: কমল মালাকার বাড়ির নং : n0164 বয়স : 34 লিঙ্গ : মহিলা	ফটো উপলব্ধ	392	XZD2138444	নাম : লক্ষী মালাকার পিতার নাম: সত্যনারায়ন মালাকার বাড়ির নং : n0030 বয়স : 33 লিঙ্গ : মহিলা	ফটো উপলব্ধ	393	XZD2249886	নাম : বিভাষ মালাকার পিতার নাম: নিখিল মালাকার বাড়ির নং : n0019 বয়স : 28 লিঙ্গ : পুরুষ	ফটো উপলব্ধ
394	WB/11/074/306085	নাম : কৃষ্ণারানী মালাকার স্বামীর নাম: সত্যনারায়ন মালাকার বাড়ির নং : n0030 বয়স : 55 লিঙ্গ : মহিলা	ফটো উপলব্ধ	395	WB/11/074/306267	নাম : সত্যনারায়ন মালাকার পিতার নাম: ইন্দ্রভূষণ মালাকার বাড়ির নং : n0030 বয়স : 60 লিঙ্গ : পুরুষ	ফটো উপলব্ধ	396	XZD1744523	নাম : সুমন শর্মা পিতার নাম: সাধন শর্মা বাড়ির নং : n0028 বয়স : 31 লিঙ্গ : পুরুষ	ফটো উপলব্ধ
397	WB/11/074/306549	নাম : গোবিন্দ মালাকার পিতার নাম: বৈদ্যনাথ মালাকার বাড়ির নং : n0028 বয়স : 58 লিঙ্গ : পুরুষ	ফটো উপলব্ধ	398	XZD3183845	নাম : আনন্দ মালাকার পিতার নাম: বৈদ্যনাথ মালাকার বাড়ির নং : n0028 বয়স : 60 লিঙ্গ : পুরুষ	ফটো উপলব্ধ	399	XZD1877018	নাম : স্বপ্না শর্মা স্বামীর নাম: বিগোন শর্মা বাড়ির নং : n0019 বয়স : 33 লিঙ্গ : মহিলা	ফটো উপলব্ধ
400	LQD1414937	নাম : সমর মালাকার পিতার নাম: সত্যচরন মালাকার বাড়ির নং : n0019 বয়স : 45 লিঙ্গ : পুরুষ	ফটো উপলব্ধ	401	XZD1877034	নাম : বিকাশ মালাকার পিতার নাম: বিশ্বনাথ মালাকার বাড়ির নং : n0019 বয়স : 39 লিঙ্গ : পুরুষ	ফটো উপলব্ধ	402	SRA1186683	নাম : অনিমা মালাকার পিতার নাম: নিখিল মালাকার বাড়ির নং : n0019 বয়স : 37 লিঙ্গ : মহিলা	ফটো উপলব্ধ
403	XZD1744515	নাম : নিখিল মালাকার পিতার নাম: বিশ্বনাথ মালাকার বাড়ির নং : n0019 বয়স : 41 লিঙ্গ : পুরুষ	ফটো উপলব্ধ	404	XZD1877000	নাম : প্রভাষ মালাকার পিতার নাম: বিশ্বনাথ মালাকার বাড়ির নং : n0019 বয়স : 48 লিঙ্গ : পুরুষ	ফটো উপলব্ধ	405	WB/11/074/306279	নাম : ষষ্ঠী মালাকার স্বামীর নাম: সত্য মালাকার বাড়ির নং : n0019 বয়স : 70 লিঙ্গ : মহিলা	ফটো উপলব্ধ
406	XZD3010865	নাম : বর্ণালী মালাকার পিতার নাম: সমর মালাকার বাড়ির নং : n0016 বয়স : 21 লিঙ্গ : মহিলা	ফটো উপলব্ধ	407	LQD2345445	নাম : গৌতম মালাকার পিতার নাম: নিখিল মালাকার বাড়ির নং : n0438 বয়স : 43 লিঙ্গ : পুরুষ	ফটো উপলব্ধ	408	XZD2021681	নাম : সোমা মালাকার স্বামীর নাম: গৌতম মালাকার বাড়ির নং : n0437 বয়স : 33 লিঙ্গ : মহিলা	ফটো উপলব্ধ
409	XZD2021665	নাম : রিয়া মালাকার (মহলদার) স্বামীর নাম: সুব্রত মালাকার বাড়ির নং : n0123 বয়স : 31 লিঙ্গ : মহিলা	ফটো উপলব্ধ	410	XZD1610278	নাম : কাকলী মালাকার স্বামীর নাম: সুভাষ মালাকার বাড়ির নং : n0090 বয়স : 35 লিঙ্গ : মহিলা	ফটো উপলব্ধ	411	XZD1744507	নাম : অমিত মালাকার পিতার নাম: অনুপ কুমার মালাকার বাড়ির নং : n0035 বয়স : 31 লিঙ্গ : পুরুষ	ফটো উপলব্ধ
412	XZD3021466	নাম : মুন্নি শর্মা পিতার নাম: মোহন শর্মা বাড়ির নং : 0035 বয়স : 20 লিঙ্গ : মহিলা	ফটো উপলব্ধ	413	XZD2021632	নাম : মৌমিতা মালাকার পিতার নাম: অনুপ কুমার মালাকার বাড়ির নং : n0034 বয়স : 29 লিঙ্গ : মহিলা	ফটো উপলব্ধ	414	WB/11/074/306035	নাম : লক্ষী মালাকার স্বামীর নাম: অনুপ মালাকার বাড়ির নং : n0034 বয়স : 48 লিঙ্গ : মহিলা	ফটো উপলব্ধ
415	XZD1393354	নাম : বিভাস চন্দ্র মালাকার পিতার নাম: বিশ্বনাথ মালাকার বাড়ির নং : n0031 বয়স : 35 লিঙ্গ : পুরুষ	ফটো উপলব্ধ	416	XZD1744499	নাম : শুভঙ্কর মালাকার পিতার নাম: বিশ্বনাথ মালাকার বাড়ির নং : n0030 বয়স : 31 লিঙ্গ : পুরুষ	ফটো উপলব্ধ	417	XZD2021830	নাম : সুব্রত মালাকার পিতার নাম: সত্যনারায়ন মালাকার বাড়ির নং : n0030 বয়স : 29 লিঙ্গ : পুরুষ	ফটো উপলব্ধ
418	LQD2330678	নাম : হারাধন মালাকার পিতার নাম: সত্যনারায়ন মালাকার বাড়ির নং : n0030 বয়স : 38 লিঙ্গ : পুরুষ	ফটো উপলব্ধ	419	XZD2374684	নাম : মৌ মালাকার পিতার নাম: সত্য নারায়ন মালাকার বাড়ির নং : n0588 বয়স : 27 লিঙ্গ : মহিলা	ফটো উপলব্ধ	420	WB/11/074/306415	নাম : বিশ্বনাথ মালাকার পিতার নাম: নিত্যগোপাল মালাকার বাড়ির নং : n0031 বয়স : 70 লিঙ্গ : পুরুষ	ফটো উপলব্ধ

421	XZD2374635	ফটো উপলব্ধ	422	XZD2374601	ফটো উপলব্ধ	423	XZD2450336	ফটো উপলব্ধ
নাম : শুভঙ্কর মালি পিতার নাম: বিপ্লব মালি বাড়ির নং : n0544 বয়স : 27 লিঙ্গ : পুরুষ			নাম : সুভন মালি পিতার নাম: সুকেশ চন্দ্র মালি বাড়ির নং : n0185 বয়স : 26 লিঙ্গ : পুরুষ			নাম : সৌরভ মালি পিতার নাম: নরু গোপাল মালি বাড়ির নং : এন0195 বয়স : 25 লিঙ্গ : পুরুষ		
424	XZD2939650	ফটো উপলব্ধ	425	GQL3172152	ফটো উপলব্ধ	426	XZD2845832	ফটো উপলব্ধ
নাম : মৌ মালী পিতার নাম: সুকেশ মালী বাড়ির নং : নং195 বয়স : 22 লিঙ্গ : মহিলা			নাম : সমান্তি মালি স্বামীর নাম: কৃষ্ণ চন্দ্র মালি বাড়ির নং : এন0184 বয়স : 41 লিঙ্গ : মহিলা			নাম : প্রিয়ানু মালি স্বামীর নাম: নাথ মালি বাড়ির নং : এন0054 বয়স : 23 লিঙ্গ : মহিলা		
427	XZD2845816	ফটো উপলব্ধ	428	XZD2629335	ফটো উপলব্ধ	429	XZD2745420	ফটো উপলব্ধ
নাম : সাত্তিক মালি পিতার নাম: সুজল মালি বাড়ির নং : এন0184 বয়স : 22 লিঙ্গ : মহিলা			নাম : রিমা মালি দাস স্বামীর নাম: নবী গোপাল মালি বাড়ির নং : n0200 বয়স : 26 লিঙ্গ : মহিলা			নাম : পঙ্কজ মালী পিতার নাম: প্রনব কুমার মালী বাড়ির নং : এন0201 বয়স : 23 লিঙ্গ : পুরুষ		
430	XZD2374619	ফটো উপলব্ধ	431	LQD2410025	ফটো উপলব্ধ	432	XZD1744556	ফটো উপলব্ধ
নাম : শুভ্রা মালী পিতার নাম: সুভাষ চন্দ্র মালী বাড়ির নং : n0542 বয়স : 26 লিঙ্গ : মহিলা			নাম : মুন্না মোদক পিতার নাম: লক্ষন চন্দ্র মোদক বাড়ির নং : n0566 বয়স : 49 লিঙ্গ : মহিলা			নাম : নবনীতা রায় পিতার নাম: সন্তোষ রায় বাড়ির নং : n0323 বয়স : 31 লিঙ্গ : মহিলা		
433	XZD2745297	ফটো উপলব্ধ	434	XZD2138386	ফটো উপলব্ধ	435	XZD2138394	ফটো উপলব্ধ
নাম : শুভদীপ রায় পিতার নাম: শঙ্কর রায় বাড়ির নং : এন0000 বয়স : 24 লিঙ্গ : পুরুষ			নাম : বাসনা রায় স্বামীর নাম: জয় প্রকাশ রায় বাড়ির নং : n0483 বয়স : 43 লিঙ্গ : মহিলা			নাম : পৃথ্বীশ কুমার রায় পিতার নাম: জয় প্রকাশ রায় বাড়ির নং : n0484 বয়স : 33 লিঙ্গ : পুরুষ		
436	XZD2249803	ফটো উপলব্ধ	437	XZD1495357	ফটো উপলব্ধ	438	XZD2450252	ফটো উপলব্ধ
নাম : সুপ্রিয় রায় পিতার নাম: নিলয় রতন রায় বাড়ির নং : n0235 বয়স : 27 লিঙ্গ : পুরুষ			নাম : সোমেন মালাকার পিতার নাম: সুবোল মালাকার বাড়ির নং : n0068 বয়স : 33 লিঙ্গ : পুরুষ			নাম : রমেশ শর্মা পিতার নাম: মনিন্দ্র নাথ শর্মা বাড়ির নং : এন0025 বয়স : 44 লিঙ্গ : পুরুষ		
439	XZD2450211	ফটো উপলব্ধ	440	XZD2629491	ফটো উপলব্ধ	441	XZD2629152	ফটো উপলব্ধ
নাম : অভিজিৎ শর্মা পিতার নাম: বিশ্বজিৎ শর্মা বাড়ির নং : এন0397 বয়স : 25 লিঙ্গ : পুরুষ			নাম : সাগর মালকর পিতার নাম: সত্যনারায়ণ মালকর বাড়ির নং : n0214 বয়স : 24 লিঙ্গ : পুরুষ			নাম : বিনয় শর্মা পিতার নাম: রমেশ শর্মা বাড়ির নং : নং0083 বয়স : 58 লিঙ্গ : পুরুষ		
442	XZD2629137	ফটো উপলব্ধ	443	XZD2963700	ফটো উপলব্ধ	444	XZD2745230	ফটো উপলব্ধ
নাম : স্মারজীৎ শর্মা পিতার নাম: পূর্ণচন্দ্র শর্মা বাড়ির নং : নং0325 বয়স : 48 লিঙ্গ : পুরুষ			নাম : জীতেন শর্মা পিতার নাম: পূর্ণচন্দ্র শর্মা বাড়ির নং : এন0158 বয়স : 66 লিঙ্গ : পুরুষ			নাম : মৌমিতা শর্মা স্বামীর নাম: বিকাশ শর্মা বাড়ির নং : এন0227 বয়স : 34 লিঙ্গ : মহিলা		
445	XZD2939478	ফটো উপলব্ধ	446	XZD2939494	ফটো উপলব্ধ	447	XZD2891950	ফটো উপলব্ধ
নাম : বিজয় শর্মা পিতার নাম: বিনয় শর্মা বাড়ির নং : না বয়স : 32 লিঙ্গ : পুরুষ			নাম : শ্রীতমা দাশ পিতার নাম: দীপেন্দ্র নাথ দাশ বাড়ির নং : সত্যনগর বয়স : 21 লিঙ্গ : মহিলা			নাম : সুসমা শর্মা স্বামীর নাম: বাপী শর্মা বাড়ির নং : n0014 বয়স : 62 লিঙ্গ : মহিলা		
448	UEC2064921	ফটো উপলব্ধ	449	XZD2744969	ফটো উপলব্ধ	450	XZD2745073	ফটো উপলব্ধ
নাম : তমা মালাকার স্বামীর নাম: সোমেন মালাকার বাড়ির নং : এন0068 বয়স : 23 লিঙ্গ : মহিলা			নাম : প্রতাপ শর্মা পিতার নাম: প্রকাশ শর্মা বাড়ির নং : নং0174 বয়স : 23 লিঙ্গ : পুরুষ			নাম : সাধী শর্মা স্বামীর নাম: রামপ্রসাদ শর্মা বাড়ির নং : এন0158 বয়স : 39 লিঙ্গ : মহিলা		



451 নাম : রাজিব শর্মা পিতার নাম: রবি শর্মা বাড়ির নং : এন0350 বয়স : 27 লিঙ্গ : পুরুষ	XZD2745495 ফটো উপলব্ধ	452 নাম : মামনি শর্মা মন্ডল স্বামীর নাম: বিজন শর্মা বাড়ির নং : এন0083 বয়স : 31 লিঙ্গ : মহিলা	XZD2745081 ফটো উপলব্ধ	453 নাম : সুজয় শর্মা পিতার নাম: সাধন শর্মা বাড়ির নং : এন0079 বয়স : 24 লিঙ্গ : পুরুষ	XZD2745487 ফটো উপলব্ধ
454 নাম : বিজন শর্মা পিতার নাম: বিনয় শর্মা বাড়ির নং : 0083 বয়স : 35 লিঙ্গ : পুরুষ	XZD2803203 ফটো উপলব্ধ	455 নাম : রিক শর্মা পিতার নাম: তপন শর্মা বাড়ির নং : ন0214 বয়স : 24 লিঙ্গ : পুরুষ	XZD2745016 ফটো উপলব্ধ	456 নাম : সৌরভ শর্মা পিতার নাম: রমেশ শর্মা বাড়ির নং : এন0045 বয়স : 22 লিঙ্গ : পুরুষ	XZD2845840 ফটো উপলব্ধ
457 নাম : জয়ন্তি শর্মা স্বামীর নাম: সাধন শর্মা বাড়ির নং : n0079 বয়স : 54 লিঙ্গ : মহিলা	WB/11/074/306072 ফটো উপলব্ধ	458 নাম : অভিজিৎ শর্মা পিতার নাম: নিমাই শর্মা বাড়ির নং : n0068 বয়স : 29 লিঙ্গ : পুরুষ	XZD2021657 ফটো উপলব্ধ	459 নাম : সন্ধ্যা শর্মা স্বামীর নাম: তাপস শর্মা বাড়ির নং : n0448 বয়স : 50 লিঙ্গ : মহিলা	WB/11/074/555376 ফটো উপলব্ধ
460 নাম : বিজন শর্মা পিতার নাম: পঞ্চানন শর্মা বাড়ির নং : n0111 বয়স : 57 লিঙ্গ : পুরুষ	LQD2402386 ফটো উপলব্ধ	461 নাম : সুলেখা শর্মা স্বামীর নাম: নিমাই শর্মা বাড়ির নং : n0068 বয়স : 48 লিঙ্গ : মহিলা	LQD1414127 ফটো উপলব্ধ	462 নাম : নিমাই শর্মা পিতার নাম: সুধীর শর্মা বাড়ির নং : n0068 বয়স : 52 লিঙ্গ : পুরুষ	WB/11/074/309711 ফটো উপলব্ধ
463 নাম : প্রসেনজিৎ শর্মা পিতার নাম: বিশ্বজিৎ শর্মা বাড়ির নং : n0397 বয়স : 26 লিঙ্গ : পুরুষ	XZD2374577 ফটো উপলব্ধ	464 নাম : সৌরভ শর্মা পিতার নাম: সুনিল শর্মা বাড়ির নং : n0402 বয়স : 26 লিঙ্গ : পুরুষ	XZD2374700 ফটো উপলব্ধ	465 নাম : রাজ শর্মা পিতার নাম: বিজন শর্মা বাড়ির নং : n0111 বয়স : 26 লিঙ্গ : পুরুষ	XZD2374551 ফটো উপলব্ধ
466 নাম : গৌরিশঙ্কর সরকার পিতার নাম: অনাদি সরকার বাড়ির নং : n0011 বয়স : 70 লিঙ্গ : পুরুষ	WB/11/074/306037 ফটো উপলব্ধ	467 নাম : গৌতম সরকার পিতার নাম: গৌরীশংকর সরকার বাড়ির নং : n0011 বয়স : 48 লিঙ্গ : পুরুষ	LQD1903830 ফটো উপলব্ধ	468 নাম : মানু সরকার (বিশ্বাস) স্বামীর নাম: গৌতম সরকার বাড়ির নং : n0011 বয়স : 34 লিঙ্গ : মহিলা	XZD1744549 ফটো উপলব্ধ
469 নাম : ভানুমতি সরকার স্বামীর নাম: অজিত সরকার বাড়ির নং : n0053 বয়স : 75 লিঙ্গ : মহিলা	WB/11/074/306363 ফটো উপলব্ধ	470 নাম : সুকুমার সিকদার পিতার নাম: শান্তিরাম সিকদার বাড়ির নং : n0054 বয়স : 50 লিঙ্গ : পুরুষ	LQD2402402 ফটো উপলব্ধ	471 নাম : সুবোধ সরকার পিতার নাম: সুধীর সরকার বাড়ির নং : n0054 বয়স : 65 লিঙ্গ : পুরুষ	LQD2085447 ফটো উপলব্ধ
472 নাম : রেখা সরকার স্বামীর নাম: সুবোধ সরকার বাড়ির নং : n0054 বয়স : 55 লিঙ্গ : মহিলা	WB/11/074/306468 ফটো উপলব্ধ	473 নাম : সিন্ধু সরকার পিতার নাম: সুবোধ সরকার বাড়ির নং : n0054 বয়স : 39 লিঙ্গ : পুরুষ	LQD2208460 ফটো উপলব্ধ	474 নাম : সুশীল সরকার পিতার নাম: সুধীর সরকার বাড়ির নং : n0055 বয়স : 58 লিঙ্গ : পুরুষ	LQD2085454 ফটো উপলব্ধ
475 নাম : নিলীমা সরকার স্বামীর নাম: সুশীল সরকার বাড়ির নং : n0055 বয়স : 55 লিঙ্গ : মহিলা	WB/11/074/306368 ফটো উপলব্ধ	476 নাম : সংগীতা সরকার স্বামীর নাম: সুব্রত সরকার বাড়ির নং : n0033 বয়স : 42 লিঙ্গ : মহিলা	LQD2330686 ফটো উপলব্ধ	477 নাম : তপব্রত সরকার পিতার নাম: শংকর প্রসাদ সরকার বাড়ির নং : n0033 বয়স : 42 লিঙ্গ : পুরুষ	LQD2085421 ফটো উপলব্ধ
Q 478 নাম : মৌমিতা সরকার (দাস) স্বামীর নাম: দেবব্রত সরকার বাড়ির নং : বয়স : 35 লিঙ্গ : মহিলা	XZD2021756 ফটো উপলব্ধ	479 নাম : সুব্রত সরকার পিতার নাম: শঙ্কর সরকার বাড়ির নং : n0033 বয়স : 46 লিঙ্গ : পুরুষ	LQD1417401 ফটো উপলব্ধ	480 নাম : লতিকা সরকার স্বামীর নাম: শংকর সরকার বাড়ির নং : n0033 বয়স : 62 লিঙ্গ : মহিলা	WB/11/074/306204 ফটো উপলব্ধ

481	XZD1393362	নাম : কিশোর সরকার পিতার নাম: গৌরাজ সরকার বাড়ির নং : n0032 বয়স : 34 লিঙ্গ : পুরুষ	ফটো উপলব্ধ	482	WB/11/074/306203	নাম : মমতা সরকার স্বামীর নাম: গৌরাজ সরকার বাড়ির নং : n0032 বয়স : 55 লিঙ্গ : মহিলা	ফটো উপলব্ধ	483	XZD1744473	নাম : সুপর্ণা মণ্ডল (সরকার) স্বামীর নাম: দেবব্রত সরকার বাড়ির নং : n0086 বয়স : 32 লিঙ্গ : মহিলা	ফটো উপলব্ধ
484	XZD1495365	নাম : দেবব্রত সরকার পিতার নাম: দিলীপ সরকার বাড়ির নং : n0086 বয়স : 36 লিঙ্গ : পুরুষ	ফটো উপলব্ধ	485	XZD1393461	নাম : ভূপেন্দ্রনাথ সরকার পিতার নাম: ভবেন্দ্র সরকার বাড়ির নং : n0071 বয়স : 52 লিঙ্গ : পুরুষ	ফটো উপলব্ধ	486	LQD2085611	নাম : মিঠুন সরকার পিতার নাম: প্রবোধ সরকার বাড়ির নং : n0065 বয়স : 39 লিঙ্গ : পুরুষ	ফটো উপলব্ধ
487	XZD0359950	নাম : আনন্দ মন্ডল পিতার নাম: হারান মন্ডল বাড়ির নং : n0011 বয়স : 61 লিঙ্গ : পুরুষ	ফটো উপলব্ধ	488	LQD2085439	নাম : সুশীল কুমার সরকার পিতার নাম: সুকুমার সরকার বাড়ির নং : n0027 বয়স : 65 লিঙ্গ : পুরুষ	ফটো উপলব্ধ	489	XZD2745321	নাম : সুপ্রিয়া সরকার পিতার নাম: সঞ্জিত সরকার বাড়ির নং : নং393 বয়স : 23 লিঙ্গ : মহিলা	ফটো উপলব্ধ
490	XZD2890986	নাম : দিলীপ কুমার সরকার পিতার নাম: অনাদিকৃষ্ণ সরকার বাড়ির নং : n0086 বয়স : 65 লিঙ্গ : পুরুষ	ফটো উপলব্ধ	491	XZD2745123	নাম : সুদীপা সরকার স্বামীর নাম: তপব্রত সরকার বাড়ির নং : এন0033 বয়স : 30 লিঙ্গ : মহিলা	ফটো উপলব্ধ	492	XZD3003712	নাম : শ্রেয়সী সরকার পিতার নাম: সুব্রত সরকার বাড়ির নং : নং0033 বয়স : 20 লিঙ্গ : মহিলা	ফটো উপলব্ধ
493	XZD2711497	নাম : স্বপনা সরকার স্বামীর নাম: দিলীপ কুমার সরকার বাড়ির নং : n0086 বয়স : 56 লিঙ্গ : মহিলা	ফটো উপলব্ধ	494	XZD2628998	নাম : সন্দীপ সিকদার পিতার নাম: সুকুমার সিকদার বাড়ির নং : নং0054 বয়স : 25 লিঙ্গ : পুরুষ	ফটো উপলব্ধ	495	XZD2374643	নাম : অরিজিৎ সরকার পিতার নাম: অমর সরকার বাড়ির নং : n0222 বয়স : 26 লিঙ্গ : পুরুষ	ফটো উপলব্ধ
496	LQD2402485	নাম : প্রিয়াংকা বিশ্বাস পিতার নাম: পঙ্কজ বিশ্বাস বাড়ির নং : n0130 বয়স : 37 লিঙ্গ : মহিলা	ফটো উপলব্ধ	497	XZD2629079	নাম : শিল্পা বিশ্বাস পিতার নাম: অসিত বিশ্বাস বাড়ির নং : নং0032 বয়স : 24 লিঙ্গ : মহিলা	ফটো উপলব্ধ	498	XZD2620367	নাম : স্বপ্না সরকার স্বামীর নাম: প্রোবোধ সরকার বাড়ির নং : n0065 বয়স : 55 লিঙ্গ : মহিলা	ফটো উপলব্ধ
499	XZD1744531	নাম : সুমন সরকার পিতার নাম: সুশীল সরকার বাড়ির নং : n0055 বয়স : 31 লিঙ্গ : পুরুষ	ফটো উপলব্ধ	500	XZD2227981	নাম : লিটন সরকার পিতার নাম: ভূপেন্দ্রনাথ সরকার বাড়ির নং : n0505 বয়স : 28 লিঙ্গ : পুরুষ	ফটো উপলব্ধ	501	XZD2450344	নাম : পবিত্র সরকার পিতার নাম: নির্মলেন্দু সরকার বাড়ির নং : এন0277 বয়স : 25 লিঙ্গ : পুরুষ	ফটো উপলব্ধ
502	WB/11/074/306051	নাম : গৌরাজ প্রসাদ সরকার পিতার নাম: ক্ষিতিশ চন্দ্র সরকার বাড়ির নং : n0032 বয়স : 67 লিঙ্গ : পুরুষ	ফটো উপলব্ধ	503	WB/11/074/468479	নাম : সরস্বতী সরকার (বিশ্বাস) স্বামীর নাম: ভূপেন্দ্র নাথ সরকার বাড়ির নং : n0071 বয়স : 48 লিঙ্গ : মহিলা	ফটো উপলব্ধ	504	XZD1898253	নাম : শিল্পী সরকার(শর্মা) স্বামীর নাম: কল্লোল সরকার বাড়ির নং : n0486 বয়স : 32 লিঙ্গ : মহিলা	ফটো উপলব্ধ
505	WKM1274257	নাম : গৌরীবালা সরদার স্বামীর নাম: পিন্টু সরদার বাড়ির নং : n0539 বয়স : 32 লিঙ্গ : মহিলা	ফটো উপলব্ধ	506	XZD2629384	নাম : রিঙ্কু সরদার স্বামীর নাম: গোপাল সরদার বাড়ির নং : n0026 বয়স : 30 লিঙ্গ : মহিলা	ফটো উপলব্ধ	507	XZD2620292	নাম : নবকুমার সর্দার পিতার নাম: গোবিন্দ সর্দার বাড়ির নং : n0022 বয়স : 57 লিঙ্গ : পুরুষ	ফটো উপলব্ধ
508	XZD2138477	নাম : দীপালী সর্দার পিতার নাম: গনেশ সর্দার বাড়ির নং : n0021 বয়স : 32 লিঙ্গ : মহিলা	ফটো উপলব্ধ	509	XZD1393339	নাম : বিশ্বনাথ সর্দার পিতার নাম: গনেশ সর্দার বাড়ির নং : n0021 বয়স : 35 লিঙ্গ : পুরুষ	ফটো উপলব্ধ	510	WB/11/074/306104	নাম : রেনুকা সর্দার স্বামীর নাম: নবকুমার সর্দার বাড়ির নং : n0022 বয়স : 52 লিঙ্গ : মহিলা	ফটো উপলব্ধ

511	LQD1903871	ফটো উপলব্ধ	512	LQD2402345	ফটো উপলব্ধ	513	WB/11/074/306136	ফটো উপলব্ধ
নাম : পিন্টু সর্দার পিতার নাম: নবকুমার সর্দার বাড়ির নং : n0022 বয়স : 43 লিঙ্গ : পুরুষ			নাম : গোপাল সর্দার পিতার নাম: নবকুমার সর্দার বাড়ির নং : n0022 বয়স : 39 লিঙ্গ : পুরুষ			নাম : শ্রেয়সী সর্দার স্বামীর নাম: গণেশ সর্দার বাড়ির নং : n0021 বয়স : 58 লিঙ্গ : মহিলা		
514	WB/11/074/306407	ফটো উপলব্ধ	515	WB/11/074/306075	ফটো উপলব্ধ	516	XZD1877026	ফটো উপলব্ধ
নাম : গণেশ সর্দার পিতার নাম: গোবিন্দ সর্দার বাড়ির নং : n0021 বয়স : 66 লিঙ্গ : পুরুষ			নাম : অমর সিং সর্দার পিতার নাম: গোবিন্দ সর্দার বাড়ির নং : n0020 বয়স : 70 লিঙ্গ : পুরুষ			নাম : দেব্যানী সাধু (বৈরাগ্য) স্বামীর নাম: শংকর সাধু বাড়ির নং : n0059 বয়স : 34 লিঙ্গ : মহিলা		
517	WB/11/074/306357	ফটো উপলব্ধ	518	LQD1903889	ফটো উপলব্ধ	519	WB/11/074/306115	ফটো উপলব্ধ
নাম : ভক্ত রাম সাধু পিতার নাম: স্বপন কুমার সাধু বাড়ির নং : n0056 বয়স : 47 লিঙ্গ : পুরুষ			নাম : শংকর সাধু পিতার নাম: সৌভন সাধু বাড়ির নং : n0059 বয়স : 42 লিঙ্গ : পুরুষ			নাম : বাসন্তি সাধু স্বামীর নাম: স্বপন সাধু বাড়ির নং : n0056 বয়স : 83 লিঙ্গ : মহিলা		
520	WB/11/074/306360	ফটো উপলব্ধ	521	WB/11/074/306118	ফটো উপলব্ধ	522	WB/11/074/306025	ফটো উপলব্ধ
নাম : দেবেন্দ্রনাথ সাধু পিতার নাম: অনন্ত সাধু বাড়ির নং : n0057 বয়স : 70 লিঙ্গ : পুরুষ			নাম : শ্যামলী সাধু স্বামীর নাম: দেবেন্দ্র সাধু বাড়ির নং : n0057 বয়স : 65 লিঙ্গ : মহিলা			নাম : সুশীল সাধু পিতার নাম: অনন্ত সাধু বাড়ির নং : n0058 বয়স : 68 লিঙ্গ : পুরুষ		
523	WB/11/074/306117	ফটো উপলব্ধ	524	XZD1393412	ফটো উপলব্ধ	525	XZD1610245	ফটো উপলব্ধ
নাম : শঙ্করী সাধু স্বামীর নাম: সুশীল সাধু বাড়ির নং : n0058 বয়স : 55 লিঙ্গ : মহিলা			নাম : চন্দন সাধু পিতার নাম: সুশীল সাধু বাড়ির নং : n0058 বয়স : 36 লিঙ্গ : পুরুষ			নাম : পার্থ সাধু পিতার নাম: সুশীল সাধু বাড়ির নং : n0058 বয়স : 33 লিঙ্গ : পুরুষ		
526	WB/11/074/306055	ফটো উপলব্ধ	527	WB/11/074/306116	ফটো উপলব্ধ	528	XZD2620300	ফটো উপলব্ধ
নাম : সৌভন সাধু পিতার নাম: অনন্ত সাধু বাড়ির নং : n0059 বয়স : 75 লিঙ্গ : পুরুষ			নাম : পূর্ণিমা সাধু স্বামীর নাম: সৌভন সাধু বাড়ির নং : n0059 বয়স : 65 লিঙ্গ : মহিলা			নাম : স্বপন কুমার সাধু পিতার নাম: অনন্ত সাধু বাড়ির নং : n0056 বয়স : 80 লিঙ্গ : পুরুষ		
529	LQD2208478	ফটো উপলব্ধ	530	XZD2965143	ফটো উপলব্ধ	531	SLY1360239	ফটো উপলব্ধ
নাম : নব কুমার সাধু পিতার নাম: দেবেন্দ্রনাথ সাধু বাড়ির নং : n0057 বয়স : 39 লিঙ্গ : পুরুষ			নাম : রাহুল সাধু পিতার নাম: ভক্ত রাম সাধু বাড়ির নং : 056 বয়স : 21 লিঙ্গ : পুরুষ			নাম : সাগরী সানতারা স্বামীর নাম: অনুপ সানতারা বাড়ির নং : n0419 বয়স : 39 লিঙ্গ : মহিলা		
532	WB/11/074/141237	ফটো উপলব্ধ	533	WB/11/074/306069	ফটো উপলব্ধ	534	XZD3126877	ফটো উপলব্ধ
নাম : শিপ্রা সানতারা স্বামীর নাম: গৌরহরি সানতারা বাড়ির নং : n0420 বয়স : 61 লিঙ্গ : মহিলা			নাম : গোপালচন্দ্র সিংহ পিতার নাম: কৃষ্ণচন্দ্র সিংহ বাড়ির নং : n0013 বয়স : 72 লিঙ্গ : পুরুষ			নাম : কম্পনা সিংহ স্বামীর নাম: গোপাল সিংহ বাড়ির নং : n0013 বয়স : 68 লিঙ্গ : মহিলা		
535	LQD1903897	ফটো উপলব্ধ	#2 536	LQD1903905	ফটো উপলব্ধ	537	XZD1393321	ফটো উপলব্ধ
নাম : শিব প্রসাদ সিংহ পিতার নাম: গোপাল সিংহ বাড়ির নং : n0013 বয়স : 45 লিঙ্গ : পুরুষ			নাম : দেবপ্রসাদ সিংহ পিতার নাম: গোপাল সিংহ বাড়ির নং : n0013 বয়স : 44 লিঙ্গ : পুরুষ			নাম : টুলু সিংহ(দে) স্বামীর নাম: শিবপ্রসাদ সিংহ বাড়ির নং : n0013 বয়স : 36 লিঙ্গ : মহিলা		
#2 538	XZD1393313	ফটো উপলব্ধ	539	LQD1416502	ফটো উপলব্ধ	540	LQD1416445	ফটো উপলব্ধ
নাম : মৌমিতা সিংহ কুণ্ড স্বামীর নাম: দেবপ্রসাদ সিংহ বাড়ির নং : n0013 বয়স : 34 লিঙ্গ : মহিলা			নাম : আরতি সিংহরায় স্বামীর নাম: বিভূতিভূষণ সিংহরায় বাড়ির নং : n0520 বয়স : 70 লিঙ্গ : মহিলা			নাম : তুষার সিংহরায় মায়ের নাম: আরতি সিংহরায় বাড়ির নং : n0521 বয়স : 47 লিঙ্গ : পুরুষ		



541 নাম : ছবি সিকদার স্বামীর নাম: শ্যামল সিকদার বাড়ির নং : n0441 বয়স : 50 লিঙ্গ : মহিলা ফটো উপলব্ধ	WB/11/074/306430	542 নাম : তারকনাথ সিকদার পিতার নাম: নগেন্দ্র সিকদার বাড়ির নং : n0082 বয়স : 53 লিঙ্গ : পুরুষ ফটো উপলব্ধ	LQD1415504	543 নাম : মিতা সিকদার স্বামীর নাম: তারক নাথ সিকদার বাড়ির নং : n0082 বয়স : 40 লিঙ্গ : মহিলা ফটো উপলব্ধ	LQD2085462
544 নাম : তুষা সিকদার পিতার নাম: তারকনাথ সিকদার বাড়ির নং : নং082 বয়স : 20 লিঙ্গ : মহিলা ফটো উপলব্ধ	XZD3041803	545 নাম : শ্যামল সিকদার পিতার নাম: হরেন্দ্র নাথ সিকদার বাড়ির নং : n0440 বয়স : 61 লিঙ্গ : পুরুষ ফটো উপলব্ধ	WB/11/074/306545	546 নাম : মুনমুন সরকার স্বামীর নাম: শান্তনু সরকার বাড়ির নং : n0223 বয়স : 27 লিঙ্গ : মহিলা ফটো উপলব্ধ	XZD2629285
547 নাম : সৌম্যদীপ সিকদার পিতার নাম: শ্যামল সিকদার বাড়ির নং : n0440 বয়স : 24 লিঙ্গ : পুরুষ ফটো উপলব্ধ	XZD2629301	548 নাম : রাজু শর্মা পিতার নাম: সুকুমার শর্মা বাড়ির নং : n0216 বয়স : 27 লিঙ্গ : পুরুষ ফটো উপলব্ধ	XZD2249795	549 নাম : ছায়া হালদার পিতার নাম: মল্লিক হালদার বাড়ির নং : n0567 বয়স : 39 লিঙ্গ : মহিলা ফটো উপলব্ধ	LQD2280139
550 নাম : মৌসুমী মালী বিশ্বাস স্বামীর নাম: শুভঙ্কর মালী বাড়ির নং : নং544 বয়স : 26 লিঙ্গ : মহিলা ফটো উপলব্ধ	XZF2452704	551 নাম : রাণা হালদার পিতার নাম: রতন হালদার বাড়ির নং : নং0094 বয়স : 25 লিঙ্গ : পুরুষ ফটো উপলব্ধ	XZD2629020	552 নাম : অনিমা হালদার স্বামীর নাম: রতন কুমার হালদার বাড়ির নং : n0098 বয়স : 58 লিঙ্গ : মহিলা ফটো উপলব্ধ	LQD2208544
553 নাম : প্রতিমা হালদার শর্মা স্বামীর নাম: বরুণ শর্মা বাড়ির নং : n0254 বয়স : 29 লিঙ্গ : মহিলা ফটো উপলব্ধ	XZD2629350	554 নাম : কাজল অধিকারী পিতার নাম: পুণেশ অধিকারী বাড়ির নং : সতানগর বয়স : 32 লিঙ্গ : পুরুষ ফটো উপলব্ধ	RHC2724714	555 নাম : অনিন্দিতা রায় পিতার নাম: অনিল রায় বাড়ির নং : এন0047 বয়স : 27 লিঙ্গ : মহিলা ফটো উপলব্ধ	WOD2661056
556 নাম : কাকলি বিশ্বাস পিতার নাম: পরেশ বিশ্বাস বাড়ির নং : 0061 বয়স : 25 লিঙ্গ : মহিলা ফটো উপলব্ধ	XZD3150190	557 নাম : রাজা দাস পিতার নাম: বিশ্বজিৎ দাস বাড়ির নং : 79 বয়স : 23 লিঙ্গ : পুরুষ ফটো উপলব্ধ	XZD3154408	558 নাম : সোনালী বিশ্বাস স্বামীর নাম: রাজু বিশ্বাস বাড়ির নং : কৃষ্ণগঞ্জ বয়স : 19 লিঙ্গ : মহিলা ফটো উপলব্ধ	XZD3164910
559 নাম : টুম্পা মালাকার পিতার নাম: আনন্দ মালাকার বাড়ির নং : নং028 বয়স : 21 লিঙ্গ : মহিলা ফটো উপলব্ধ	XZD3175304	560 নাম : আদিত্য মালাকার পিতার নাম: আনন্দ মালাকার বাড়ির নং : এন0028 বয়স : 19 লিঙ্গ : পুরুষ ফটো উপলব্ধ	XZD3174398	561 নাম : অরুণ বিশ্বাস পিতার নাম: অমরেশ বিশ্বাস বাড়ির নং : নং025 বয়স : 19 লিঙ্গ : পুরুষ ফটো উপলব্ধ	XZD3175007
562 নাম : অঞ্জন বিশ্বাস পিতার নাম: আনন্দ বিশ্বাস বাড়ির নং : সতানগর বয়স : 19 লিঙ্গ : পুরুষ ফটো উপলব্ধ	XZD3176542	563 নাম : পার্থিব রায় মায়ের নাম: বাসনা রায় বাড়ির নং : সতানগর বয়স : 19 লিঙ্গ : পুরুষ ফটো উপলব্ধ	XZD3179629	564 নাম : পূজা বাগ পহাড়িয়া স্বামীর নাম: সুকেশ বাগ বাড়ির নং : 79 বয়স : 19 লিঙ্গ : মহিলা ফটো উপলব্ধ	XZD3182417
Q 565 নাম : শ্রেয়সী ঘোষ পিতার নাম: নরোত্তম ঘোষ বাড়ির নং : এন0416 বয়স : 19 লিঙ্গ : মহিলা ফটো উপলব্ধ	XZD3182391	566 নাম : অর্পিতা শর্মা সাধু স্বামীর নাম: পার্থ সাধু বাড়ির নং : 79 বয়স : 21 লিঙ্গ : মহিলা ফটো উপলব্ধ	XZD3182763	567 নাম : মানসী ঘোষ পিতার নাম: দিলীপ ঘোষ বাড়ির নং : নং326 বয়স : 22 লিঙ্গ : মহিলা ফটো উপলব্ধ	XZD2821304
568 নাম : লাবনী নাগ শর্মা স্বামীর নাম: সুমন শর্মা বাড়ির নং : এন0095 বয়স : 21 লিঙ্গ : মহিলা ফটো উপলব্ধ	XZD3186434	569 নাম : রুমা মন্ডল মায়ের নাম: মমতা মন্ডল বাড়ির নং : 79 বয়স : 26 লিঙ্গ : মহিলা ফটো উপলব্ধ	SSA2226298	570 নাম : তনয়া চৌধুরী পিতার নাম: তাপস কুমার চৌধুরী বাড়ির নং : সতানগর বয়স : 21 লিঙ্গ : মহিলা ফটো উপলব্ধ	XZD3190568

571	XZD2848588
নাম : পিঙ্কি হালদার স্বামীর নাম: রাণা হালদার বাড়ির নং : 0094 বয়স : 22 লিঙ্গ : মহিলা	ফটো উপলব্ধ

572	XZD3191947
নাম : অনীক মন্ডল পিতার নাম: অরুণ মন্ডল বাড়ির নং : সত্যনগর বয়স : 19 লিঙ্গ : পুরুষ	ফটো উপলব্ধ

573 নাম : কিংসুক অধিকারী পিতার নাম: কনক অধিকারী বাড়ির নং : n0236 বয়স : 39 লিঙ্গ : পুরুষ	LQD2208551 ফটো উপলব্ধ	574 নাম : লক্ষী অধিকারী স্বামীর নাম: কনক অধিকারী বাড়ির নং : n0236 বয়স : 57 লিঙ্গ : মহিলা	WB/11/074/309188 ফটো উপলব্ধ	575 নাম : সান্তনা অধিকারী পিতার নাম: কীরন অধিকারী বাড়ির নং : n0236 বয়স : 71 লিঙ্গ : মহিলা	WB/11/074/309457 ফটো উপলব্ধ
576 নাম : দীপক কর্মকার পিতার নাম: গোপাল কর্মকার বাড়ির নং : n0247 বয়স : 56 লিঙ্গ : পুরুষ	XZD1610310 ফটো উপলব্ধ	577 নাম : রেখা কর্মকার স্বামীর নাম: দীপক কর্মকার বাড়ির নং : n0247 বয়স : 49 লিঙ্গ : মহিলা	WB/11/074/309723 ফটো উপলব্ধ	578 নাম : শিল্পা কর্মকার পিতার নাম: দীপক কর্মকার বাড়ির নং : n0247 বয়স : 29 লিঙ্গ : মহিলা	XZD2021988 ফটো উপলব্ধ
#2 579 নাম : মৌ গাঙ্গুলি চক্রবর্তী স্বামীর নাম: নির্মাণ্য চক্রবর্তী বাড়ির নং : n0197 বয়স : 27 লিঙ্গ : মহিলা	XZD2374569 ফটো উপলব্ধ	580 নাম : নমিতা ঘোষ রায় স্বামীর নাম: দীপক ঘোষ বাড়ির নং : n0249 বয়স : 42 লিঙ্গ : মহিলা	XZD2629483 ফটো উপলব্ধ	581 নাম : শ্যামল কুমার ঘোষ পিতার নাম: বিজয় ঘোষ বাড়ির নং : n0150 বয়স : 61 লিঙ্গ : পুরুষ	WB/11/074/309098 ফটো উপলব্ধ
582 নাম : সোমা ঘোষ স্বামীর নাম: শ্যামল কুমার ঘোষ বাড়ির নং : n0150 বয়স : 61 লিঙ্গ : মহিলা	WB/11/074/309075 ফটো উপলব্ধ	583 নাম : সংহিতা ঘোষ পিতার নাম: শ্যামল কুমার ঘোষ বাড়ির নং : n0150 বয়স : 29 লিঙ্গ : মহিলা	XZD2021913 ফটো উপলব্ধ	584 নাম : রাধারানী ঘোষ স্বামীর নাম: দিলীপ ঘোষ বাড়ির নং : n0249 বয়স : 71 লিঙ্গ : মহিলা	WB/11/074/309472 ফটো উপলব্ধ
585 নাম : মাধুরী ঘোষ কর স্বামীর নাম: আশুতোষ ঘোষ কর বাড়ির নং : n0249 বয়স : 55 লিঙ্গ : মহিলা	WB/11/074/309726 ফটো উপলব্ধ	586 নাম : দিপক ঘোষ পিতার নাম: দিলিপচন্দ্র ঘোষ বাড়ির নং : n0249 বয়স : 52 লিঙ্গ : পুরুষ	LQD1415835 ফটো উপলব্ধ	587 নাম : বিধান ঘোষ পিতার নাম: পরিতোষ ঘোষ বাড়ির নং : n0276 বয়স : 51 লিঙ্গ : পুরুষ	WB/11/074/471326 ফটো উপলব্ধ
588 নাম : মিতা ঘোষ স্বামীর নাম: বিধান ঘোষ বাড়ির নং : n0276 বয়স : 39 লিঙ্গ : মহিলা	LQD2086452 ফটো উপলব্ধ	589 নাম : মঞ্জু ঘোষ স্বামীর নাম: বিজয় ঘোষ বাড়ির নং : n0288 বয়স : 43 লিঙ্গ : মহিলা	LQD2086619 ফটো উপলব্ধ	590 নাম : সুজিত ঘোষ পিতার নাম: শম্ভু ঘোষ বাড়ির নং : n0322 বয়স : 58 লিঙ্গ : পুরুষ	WB/11/073/567243 ফটো উপলব্ধ
591 নাম : কৃষ্ণা ঘোষ পিতার নাম: সুজিত ঘোষ বাড়ির নং : n0322 বয়স : 30 লিঙ্গ : মহিলা	XZD1877059 ফটো উপলব্ধ	592 নাম : কৃষ্ণা চক্রবর্তী স্বামীর নাম: নারায়ণ চন্দ্র চক্রবর্তী বাড়ির নং : n0197 বয়স : 61 লিঙ্গ : মহিলা	XZD2620417 ফটো উপলব্ধ	593 নাম : অচিন্ত্য রূপ চক্রবর্তী পিতার নাম: অক্ষয় চক্রবর্তী বাড়ির নং : n0299 বয়স : 56 লিঙ্গ : পুরুষ	LQD0028175 ফটো উপলব্ধ
594 নাম : অনুপ্রভা চক্রবর্তী(ভট্টাচার্য্য) স্বামীর নাম: অচিন্ত চক্রবর্তী বাড়ির নং : n0299 বয়স : 37 লিঙ্গ : মহিলা	XZD1393602 ফটো উপলব্ধ	595 নাম : কৌশিক চক্রবর্তী পিতার নাম: নারায়ণ চন্দ্র চক্রবর্তী বাড়ির নং : n0197 বয়স : 34 লিঙ্গ : পুরুষ	XZD1495381 ফটো উপলব্ধ	#2 596 নাম : নির্মাণ্য চক্রবর্তী পিতার নাম: নারায়ণ চন্দ্র চক্রবর্তী বাড়ির নং : n0197 বয়স : 37 লিঙ্গ : পুরুষ	LQD2330710 ফটো উপলব্ধ
597 নাম : বন্দনা চক্রবর্তী স্বামীর নাম: শেখর চক্রবর্তী বাড়ির নং : n0197 বয়স : 48 লিঙ্গ : মহিলা	WB/11/074/309244 ফটো উপলব্ধ	598 নাম : শেখর চক্রবর্তী পিতার নাম: শিবশঙ্কর চক্রবর্তী বাড়ির নং : n0197 বয়স : 60 লিঙ্গ : পুরুষ	WB/11/074/309628 ফটো উপলব্ধ	599 নাম : শঙ্করী চ্যাটার্জী স্বামীর নাম: বাসুদেব চ্যাটার্জী বাড়ির নং : n0148 বয়স : 67 লিঙ্গ : মহিলা	WB/11/074/309393 ফটো উপলব্ধ
600 নাম : বাসুদেব চ্যাটার্জী পিতার নাম: রাধাকান্ত চ্যাটার্জী বাড়ির নং : n0148 বয়স : 77 লিঙ্গ : পুরুষ	WB/11/074/309354 ফটো উপলব্ধ	601 নাম : অতনু চ্যাটার্জী পিতার নাম: বাসুদেব চ্যাটার্জী বাড়ির নং : n0148 বয়স : 47 লিঙ্গ : পুরুষ	LQD1414051 ফটো উপলব্ধ	602 নাম : সবিতা চৌধুরী পিতার নাম: নিতাই চৌধুরী বাড়ির নং : n0220 বয়স : 61 লিঙ্গ : মহিলা	WB/11/074/309478 ফটো উপলব্ধ

603 নাম : মদন চৌধুরী পিতার নাম: নিতাই চৌধুরী বাড়ির নং : n0220 বয়স : 48 লিঙ্গ : পুরুষ	LQD1903988 ফটো উপলব্ধ	604 নাম : লতিকা চৌধুরী স্বামীর নাম: মদন চৌধুরী বাড়ির নং : n0220 বয়স : 50 লিঙ্গ : মহিলা	WB/12/079/480649 ফটো উপলব্ধ	605 নাম : সাধন চৌধুরী পিতার নাম: নিতাই চৌধুরী বাড়ির নং : n0220 বয়স : 48 লিঙ্গ : পুরুষ	LQD1903970 ফটো উপলব্ধ
606 নাম : শুভঙ্কর চৌধুরী পিতার নাম: সাধন চৌধুরী বাড়ির নং : n0220 বয়স : 29 লিঙ্গ : পুরুষ	XZD2021905 ফটো উপলব্ধ	607 নাম : শান্তনু চৌধুরী পিতার নাম: সাধন কুমার চৌধুরী বাড়ির নং : n0220 বয়স : 35 লিঙ্গ : পুরুষ	XZD1495399 ফটো উপলব্ধ	608 নাম : প্রশান্ত চৌধুরী পিতার নাম: ধীরেন চৌধুরী বাড়ির নং : n0225 বয়স : 49 লিঙ্গ : পুরুষ	XZD3139664 ফটো উপলব্ধ
609 নাম : সুদেব চৌধুরী পিতার নাম: ধীরেন্দ্র নাথ চৌধুরী বাড়ির নং : n0294 বয়স : 45 লিঙ্গ : পুরুষ	LQD1903996 ফটো উপলব্ধ	610 নাম : অচিন্ত্য টিকাদার পিতার নাম: অধীর টিকাদার বাড়ির নং : n0388 বয়স : 47 লিঙ্গ : পুরুষ	LQD2086627 ফটো উপলব্ধ	#2 611 নাম : মীরা টিকাদার বাগচি স্বামীর নাম: অচিন্ত্য টিকাদার বাড়ির নং : n0387 বয়স : 41 লিঙ্গ : মহিলা	XZD1393685 ফটো উপলব্ধ
#2 612 নাম : দিলীপ কুমার দত্ত পিতার নাম: ধীরেন দত্ত বাড়ির নং : n0231 বয়স : 66 লিঙ্গ : পুরুষ	XZD3212651 ফটো উপলব্ধ	613 নাম : মানস দত্ত পিতার নাম: দিলীপ দত্ত বাড়ির নং : n0231 বয়স : 46 লিঙ্গ : পুরুষ	LQD1417336 ফটো উপলব্ধ	614 নাম : প্রতিমা দত্ত(কুম্ভু) স্বামীর নাম: মানস দত্ত বাড়ির নং : n0231 বয়স : 40 লিঙ্গ : মহিলা	XZD1495407 ফটো উপলব্ধ
615 নাম : তাপস দত্ত পিতার নাম: দিলীপ দত্ত বাড়ির নং : n0231 বয়স : 36 লিঙ্গ : পুরুষ	XZD1298173 ফটো উপলব্ধ	616 নাম : উম্মীলা দত্ত স্বামীর নাম: কাতীক দত্ত বাড়ির নং : n0232 বয়স : 74 লিঙ্গ : মহিলা	WB/11/074/309323 ফটো উপলব্ধ	617 নাম : কনক দত্ত স্বামীর নাম: সন্তোষ দত্ত বাড়ির নং : n0233 বয়স : 79 লিঙ্গ : মহিলা	WB/11/074/309026 ফটো উপলব্ধ
618 নাম : শ্যামল দত্ত পিতার নাম: সন্তোষ দত্ত বাড়ির নং : n0233 বয়স : 61 লিঙ্গ : পুরুষ	WB/11/074/309554 ফটো উপলব্ধ	619 নাম : সুলতা দত্ত স্বামীর নাম: শ্যামল দত্ত বাড়ির নং : n0233 বয়স : 54 লিঙ্গ : মহিলা	WB/11/074/309025 ফটো উপলব্ধ	620 নাম : সুশান্ত চৌধুরী পিতার নাম: ধীরেন্দ্রনাথ চৌধুরী বাড়ির নং : n0233 বয়স : 46 লিঙ্গ : পুরুষ	LQD1416700 ফটো উপলব্ধ
#2 621 নাম : অলোক দত্ত পিতার নাম: তারাপদ দত্ত বাড়ির নং : n0246 বয়স : 48 লিঙ্গ : পুরুষ	LQD1417302 ফটো উপলব্ধ	622 নাম : পুতুল দত্ত (দালাল) স্বামীর নাম: অলোক দত্ত বাড়ির নং : n0246 বয়স : 37 লিঙ্গ : মহিলা	LQD2402428 ফটো উপলব্ধ	623 নাম : তন্ময় দত্ত পিতার নাম: তারাপদ দত্ত বাড়ির নং : n0246 বয়স : 35 লিঙ্গ : পুরুষ	XZD1298231 ফটো উপলব্ধ
624 নাম : শান্তনু দত্ত পিতার নাম: কার্তিক দত্ত বাড়ির নং : n0232 বয়স : 46 লিঙ্গ : পুরুষ	LQD1414184 ফটো উপলব্ধ	625 নাম : মনোরমা দত্ত স্বামীর নাম: তারাপদ দত্ত বাড়ির নং : n0246 বয়স : 66 লিঙ্গ : মহিলা	XZD2620284 ফটো উপলব্ধ	626 নাম : লক্ষী দত্ত স্বামীর নাম: দিলীপ কুমার দত্ত বাড়ির নং : n0231 বয়স : 61 লিঙ্গ : মহিলা	XZD3198454 ফটো উপলব্ধ
627 নাম : সুমিতা দত্ত স্বামীর নাম: শান্তনু দত্ত বাড়ির নং : n0232 বয়স : 44 লিঙ্গ : মহিলা	XZD1298181 ফটো উপলব্ধ	628 নাম : অঞ্জনা দাশ স্বামীর নাম: ক্ষৌনিশ চন্দ্র দাশ বাড়ির নং : n0444 বয়স : 38 লিঙ্গ : মহিলা	CHV2780385 ফটো উপলব্ধ	629 নাম : খগেশ চন্দ্র দাশ পিতার নাম: ক্ষিতিশ চন্দ্র দাশ বাড়ির নং : n0230 বয়স : 78 লিঙ্গ : পুরুষ	WB/11/074/309202 ফটো উপলব্ধ
630 নাম : দিম্কা দাশ স্বামীর নাম: খগেশ চন্দ্র দাশ বাড়ির নং : n0230 বয়স : 68 লিঙ্গ : মহিলা	WB/11/074/309339 ফটো উপলব্ধ	631 নাম : ক্ষৌনিশ চন্দ্র দাশ পিতার নাম: খগেশ চন্দ্র দাশ বাড়ির নং : n0230 বয়স : 49 লিঙ্গ : পুরুষ	WB/11/074/309333 ফটো উপলব্ধ	632 নাম : বিভূতিভূষণ দাস পিতার নাম: ক্ষেত্রমোহন দাস বাড়ির নং : n0230 বয়স : 56 লিঙ্গ : পুরুষ	LQD1414804 ফটো উপলব্ধ

633 নাম : চিত্রা শর্মা স্বামীর নাম: কানাই শর্মা বাড়ির নং : n0278 বয়স : 30 লিঙ্গ : মহিলা	XZD2138535 ফটো উপলব্ধ	634 নাম : দেবদাস দাস পিতার নাম: সুনীল দাস বাড়ির নং : n0244 বয়স : 28 লিঙ্গ : পুরুষ	XZD2138543 ফটো উপলব্ধ	635 নাম : রত্না দাস স্বামীর নাম: প্রদীপ কুমার দাস বাড়ির নং : n0161 বয়স : 51 লিঙ্গ : মহিলা	LQD2085728 ফটো উপলব্ধ
636 নাম : কার্তিক দাস পিতার নাম: লক্ষ্মন দাস বাড়ির নং : n0321 বয়স : 35 লিঙ্গ : পুরুষ	XZD1495415 ফটো উপলব্ধ	637 নাম : প্রদীপ কুমার দাস পিতার নাম: সত্যীশ দাস বাড়ির নং : n0160 বয়স : 65 লিঙ্গ : পুরুষ	XZD3191368 ফটো উপলব্ধ	638 নাম : রুপম দাস পিতার নাম: প্রদীপ কুমার দাস বাড়ির নং : n0160 বয়স : 29 লিঙ্গ : পুরুষ	XZD2021863 ফটো উপলব্ধ
639 নাম : বিকাশ দাস পিতার নাম: ক্ষেত্রমোহন দাস বাড়ির নং : n0239 বয়স : 66 লিঙ্গ : পুরুষ	WB/11/074/309674 ফটো উপলব্ধ	640 নাম : শ্যামলী দাস স্বামীর নাম: বিকাশ দাস বাড়ির নং : n0239 বয়স : 60 লিঙ্গ : মহিলা	WB/11/074/309324 ফটো উপলব্ধ	641 নাম : মোমিতা সরকার পিতার নাম: সঞ্জীত কুমার সরকার বাড়ির নং : n0239 বয়স : 32 লিঙ্গ : মহিলা	XZD1744838 ফটো উপলব্ধ
642 নাম : কানন দাস স্বামীর নাম: নকুল দাস বাড়ির নং : n0242 বয়স : 71 লিঙ্গ : মহিলা	WB/11/074/309417 ফটো উপলব্ধ	643 নাম : অশোক দাস পিতার নাম: নকুল দাস বাড়ির নং : n0242 বয়স : 56 লিঙ্গ : পুরুষ	WB/11/074/309549 ফটো উপলব্ধ	644 নাম : অনুপকুমার দাস পিতার নাম: নকুল দাস বাড়ির নং : n0242 বয়স : 52 লিঙ্গ : পুরুষ	LQD1903954 ফটো উপলব্ধ
645 নাম : পূর্ণিমা দাস (হাজরা) স্বামীর নাম: অনুপ দাস বাড়ির নং : n0242 বয়স : 39 লিঙ্গ : মহিলা	LQD2208601 ফটো উপলব্ধ	646 নাম : বরুণ শর্মা পিতার নাম: রবি শর্মা বাড়ির নং : n0242 বয়স : 31 লিঙ্গ : পুরুষ	XZD1744713 ফটো উপলব্ধ	647 নাম : চিত্তরঞ্জন দাস পিতার নাম: অদ্বৈত দাস বাড়ির নং : n0243 বয়স : 59 লিঙ্গ : পুরুষ	WB/11/074/309695 ফটো উপলব্ধ
648 নাম : সন্ধ্যা দাস স্বামীর নাম: চিত্তরঞ্জন দাস বাড়ির নং : n0243 বয়স : 55 লিঙ্গ : মহিলা	WB/11/074/309285 ফটো উপলব্ধ	649 নাম : কৃষ্ণারানী দাস পিতার নাম: সুনীল কুমার দাস বাড়ির নং : n0244 বয়স : 45 লিঙ্গ : মহিলা	LQD2208577 ফটো উপলব্ধ	650 নাম : আরতী দাস স্বামীর নাম: অনিল দাস বাড়ির নং : n0245 বয়স : 56 লিঙ্গ : মহিলা	WB/11/074/309284 ফটো উপলব্ধ
651 নাম : অসিত দাস পিতার নাম: অনিল দাস বাড়ির নং : n0245 বয়স : 46 লিঙ্গ : পুরুষ	LQD1904093 ফটো উপলব্ধ	652 নাম : অমিত দাস পিতার নাম: অনিল দাস বাড়ির নং : n0245 বয়স : 39 লিঙ্গ : পুরুষ	LQD2208585 ফটো উপলব্ধ	653 নাম : প্রান কৃষ্ণ দাস পিতার নাম: প্রভাত চন্দ্র দাস বাড়ির নং : n0257 বয়স : 61 লিঙ্গ : পুরুষ	LQD1905033 ফটো উপলব্ধ
654 নাম : রঞ্জিতা দাস স্বামীর নাম: প্রান কৃষ্ণ দাস বাড়ির নং : n0257 বয়স : 45 লিঙ্গ : মহিলা	LQD1905041 ফটো উপলব্ধ	655 নাম : বিশ্বজিত দাস পিতার নাম: প্রভাত চন্দ্র দাস বাড়ির নং : n0257 বয়স : 50 লিঙ্গ : পুরুষ	WB/11/074/309280 ফটো উপলব্ধ	656 নাম : অর্জুন দাস পিতার নাম: কানাই দাস বাড়ির নং : n0271 বয়স : 76 লিঙ্গ : পুরুষ	WB/11/074/309170 ফটো উপলব্ধ
657 নাম : তন্দ্রা দাস স্বামীর নাম: সত্যরঞ্জন দাস বাড়ির নং : n0272 বয়স : 72 লিঙ্গ : মহিলা	XZD3130077 ফটো উপলব্ধ	658 নাম : কৌশিক দাস পিতার নাম: কনক কুমার দাস বাড়ির নং : n0278 বয়স : 33 লিঙ্গ : পুরুষ	XZD1610294 ফটো উপলব্ধ	659 নাম : কানাই শর্মা পিতার নাম: বলাই শর্মা বাড়ির নং : n0278 বয়স : 46 লিঙ্গ : পুরুষ	LQD1414200 ফটো উপলব্ধ
660 নাম : ভরত দাস পিতার নাম: সুবাল দাস বাড়ির নং : n0300 বয়স : 61 লিঙ্গ : পুরুষ	LQD0028266 ফটো উপলব্ধ	661 নাম : দীপঙ্কর দাস পিতার নাম: ভরত দাস বাড়ির নং : n0300 বয়স : 36 লিঙ্গ : পুরুষ	XZD1393610 ফটো উপলব্ধ	662 নাম : রানু দাস স্বামীর নাম: ভরত দাস বাড়ির নং : n0301 বয়স : 56 লিঙ্গ : মহিলা	LQD0028407 ফটো উপলব্ধ

663	XZD2022085	নাম : সুরোজ দাস পিতার নাম: লক্ষ্মন দাস বাড়ির নং : n0321 বয়স : 30 লিঙ্গ : পুরুষ	ফটো উপলব্ধ	664	XZD2612463	নাম : কনক কুমার দাস দাস পিতার নাম: বেনীমাধব দাস বাড়ির নং : n0278 বয়স : 66 লিঙ্গ : পুরুষ	ফটো উপলব্ধ	665	XZD2612448	নাম : কাকলী দাস স্বামীর নাম: কনক কুমার দাস দাস বাড়ির নং : n0278 বয়স : 56 লিঙ্গ : মহিলা	ফটো উপলব্ধ
666	XZD2620326	নাম : লক্ষ্মন দাস পিতার নাম: অমল্য দাস বাড়ির নং : n0321 বয়স : 62 লিঙ্গ : পুরুষ	ফটো উপলব্ধ	667	WB/11/074/309283	নাম : কনকলতা দাস স্বামীর নাম: সুনীল দাস বাড়ির নং : n0244 বয়স : 59 লিঙ্গ : মহিলা	ফটো উপলব্ধ	668	XZD2227999	নাম : নিবেদিতা দাস পিতার নাম: প্রদীপ দাস বাড়ির নং : n0506 বয়স : 29 লিঙ্গ : মহিলা	ফটো উপলব্ধ
669	XZD2249811	নাম : সুপর্ণা মালী(মিত্রী) স্বামীর নাম: রঘুনাথ মালী বাড়ির নং : n0244 বয়স : 34 লিঙ্গ : মহিলা	ফটো উপলব্ধ	670	XZD2138667	নাম : মামনি দাস স্বামীর নাম: দীপঙ্কর দাস বাড়ির নং : n0300 বয়স : 31 লিঙ্গ : মহিলা	ফটো উপলব্ধ	671	LQD2217800	নাম : পুতুল দাস (বিশ্বাস) স্বামীর নাম: অশোক দাস বাড়ির নং : n0313 বয়স : 46 লিঙ্গ : মহিলা	ফটো উপলব্ধ
672	XZD1592997	নাম : বিদ্যুৎ দে পিতার নাম: অখিল দে বাড়ির নং : no095 বয়স : 33 লিঙ্গ : পুরুষ	ফটো উপলব্ধ	673	XZD1592989	নাম : বিশ্বজিৎ দে পিতার নাম: অখিল কুমার দে বাড়ির নং : no095 বয়স : 33 লিঙ্গ : পুরুষ	ফটো উপলব্ধ	674	XZD2021996	নাম : মনিকা দেহেরী স্বামীর নাম: সোনাই দেহেরী বাড়ির নং : n0187 বয়স : 56 লিঙ্গ : মহিলা	ফটো উপলব্ধ
675	XZD2249860	নাম : বুদ্ধদেব নাথ পিতার নাম: অনিল নাথ বাড়ির নং : n0168 বয়স : 51 লিঙ্গ : পুরুষ	ফটো উপলব্ধ	676	WB/11/074/309703	নাম : সনাতন নাথ পিতার নাম: অনিল নাথ বাড়ির নং : n0168 বয়স : 54 লিঙ্গ : পুরুষ	ফটো উপলব্ধ	677	LQD1987452	নাম : বাসুদেব নাথ পিতার নাম: অনিল নাথ বাড়ির নং : n0168 বয়স : 42 লিঙ্গ : পুরুষ	ফটো উপলব্ধ
678	XZD0361006	নাম : পূর্ণিমা নাথ স্বামীর নাম: সনাতন নাথ বাড়ির নং : n0168 বয়স : 39 লিঙ্গ : মহিলা	ফটো উপলব্ধ	679	LQD1904119	নাম : শুকদেব নাথ পিতার নাম: অনিল নাথ বাড়ির নং : n0168 বয়স : 44 লিঙ্গ : পুরুষ	ফটো উপলব্ধ	680	LQD1904101	নাম : বিধান চন্দ্র নাথ পিতার নাম: হরিমোহন নাথ বাড়ির নং : n0207 বয়স : 45 লিঙ্গ : পুরুষ	ফটো উপলব্ধ
681	WB/11/074/309122	নাম : জয়াবতী নাথ স্বামীর নাম: গোপাল নাথ বাড়ির নং : n0169 বয়স : 55 লিঙ্গ : মহিলা	ফটো উপলব্ধ	682	WB/11/074/309536	নাম : গোপাল নাথ পিতার নাম: শান্তি নাথ বাড়ির নং : n0169 বয়স : 58 লিঙ্গ : পুরুষ	ফটো উপলব্ধ	683	WB/11/074/309123	নাম : নীলারানী নাথ স্বামীর নাম: শান্তি নাথ বাড়ির নং : n0169 বয়স : 84 লিঙ্গ : মহিলা	ফটো উপলব্ধ
684	WB/11/074/309414	নাম : বিশ্বজিত নাথ পিতার নাম: শান্তি নাথ বাড়ির নং : n0169 বয়স : 51 লিঙ্গ : পুরুষ	ফটো উপলব্ধ	685	XZD1298199	নাম : মধুমিতা নাথ স্বামীর নাম: বিশ্বজিৎ নাথ বাড়ির নং : n0169 বয়স : 39 লিঙ্গ : মহিলা	ফটো উপলব্ধ	Q 686	XZD1744697	নাম : মৌসুমী নাথ স্বামীর নাম: বিধান চন্দ্র নাথ বাড়ির নং : বয়স : 37 লিঙ্গ : মহিলা	ফটো উপলব্ধ
687	XZD2249670	নাম : পায়েল নাথ(মোদক) স্বামীর নাম: সুকদেব নাথ বাড়ির নং : n0168 বয়স : 27 লিঙ্গ : মহিলা	ফটো উপলব্ধ	688	LQD0030296	নাম : সুদীপ্তা নাথ স্বামীর নাম: নীলকান্ত নাথ বাড়ির নং : n0340 বয়স : 68 লিঙ্গ : মহিলা	ফটো উপলব্ধ	689	XZD2138683	নাম : সুজিৎ প্রামানিক পিতার নাম: সুবোল প্রামানিক বাড়ির নং : n0494 বয়স : 39 লিঙ্গ : পুরুষ	ফটো উপলব্ধ
690	WB/11/074/309264	নাম : শ্রীদাম পাল পিতার নাম: কালিপদ পাল বাড়ির নং : n0228 বয়স : 71 লিঙ্গ : পুরুষ	ফটো উপলব্ধ	691	WB/11/074/309265	নাম : মলিনা পাল স্বামীর নাম: শ্রীদাম পাল বাড়ির নং : n0228 বয়স : 61 লিঙ্গ : মহিলা	ফটো উপলব্ধ	692	LQD1418102	নাম : সঞ্জীব পাল পিতার নাম: শ্রীদামচন্দ্র পাল বাড়ির নং : n0228 বয়স : 44 লিঙ্গ : পুরুষ	ফটো উপলব্ধ

693	XZZ1605914	নাম : বিউটি পাল স্বামীর নাম: সঞ্জীব পাল বাড়ির নং : n0228 বয়স : 33 লিঙ্গ : মহিলা	ফটো উপলব্ধ	694	WB/11/074/309254	নাম : রাধারমন পোন্দার পিতার নাম: রামপদ পোন্দার বাড়ির নং : n0369 বয়স : 49 লিঙ্গ : পুরুষ	ফটো উপলব্ধ	695	XZD1495530	নাম : মোনোমালা পোন্দার(বিশ্বাস) স্বামীর নাম: রাধারমন পোন্দার বাড়ির নং : n0414 বয়স : 35 লিঙ্গ : মহিলা	ফটো উপলব্ধ
696	LQD1417906	নাম : সত্যরঞ্জন বসু পিতার নাম: সধীর বসু বাড়ির নং : n0154 বয়স : 61 লিঙ্গ : পুরুষ	ফটো উপলব্ধ	697	WB/11/074/309553	নাম : অনূপ বসাক পিতার নাম: মৃত্যুঞ্জয় বসাক বাড়ির নং : n0226 বয়স : 61 লিঙ্গ : পুরুষ	ফটো উপলব্ধ	698	LQD1905074	নাম : নমিতা বসাক স্বামীর নাম: অনূপ বসাক বাড়ির নং : n0226 বয়স : 52 লিঙ্গ : মহিলা	ফটো উপলব্ধ
699	XZD1744622	নাম : সুবীর বিশ্বাস পিতার নাম: শ্যামল বিশ্বাস বাড়ির নং : n0226 বয়স : 31 লিঙ্গ : পুরুষ	ফটো উপলব্ধ	700	WB/11/074/297453	নাম : বিথীকা বাগ স্বামীর নাম: রতন বাগ বাড়ির নং : n0292 বয়স : 55 লিঙ্গ : মহিলা	ফটো উপলব্ধ	701	XZD1877067	নাম : কাকলি বাগ (স্বায়) স্বামীর নাম: প্রিয়নাথ বাগ বাড়ির নং : n0292 বয়স : 31 লিঙ্গ : মহিলা	ফটো উপলব্ধ
702	LQD1905157	নাম : রীনা বাগ স্বামীর নাম: ভদ্র বাগ বাড়ির নং : n0443 বয়স : 42 লিঙ্গ : মহিলা	ফটো উপলব্ধ	703	XZD2249845	নাম : প্রীয়নাথ বাগ মায়ের নাম: বিথীকা বাগ বাড়ির নং : n0292 বয়স : 30 লিঙ্গ : পুরুষ	ফটো উপলব্ধ	704	WB/11/074/099652	নাম : শিবানী বাগচী স্বামীর নাম: শিশির বাগচী বাড়ির নং : n0254 বয়স : 62 লিঙ্গ : মহিলা	ফটো উপলব্ধ
705	LQD2208627	নাম : অপু বাগচী মায়ের নাম: শিবানী বাগচী বাড়ির নং : n0254 বয়স : 39 লিঙ্গ : পুরুষ	ফটো উপলব্ধ	706	LQD2085751	নাম : বাচ্চু বিশ্বাস পিতার নাম: জ্যোতিশ বিশ্বাস বাড়ির নং : n0153 বয়স : 66 লিঙ্গ : পুরুষ	ফটো উপলব্ধ	707	LQD2085769	নাম : রীণা বিশ্বাস স্বামীর নাম: বাচ্চু বিশ্বাস বাড়ির নং : n0153 বয়স : 56 লিঙ্গ : মহিলা	ফটো উপলব্ধ
708	LQD1904200	নাম : গৌতম বিশ্বাস পিতার নাম: জ্যোতিশ বিশ্বাস বাড়ির নং : n0153 বয়স : 52 লিঙ্গ : পুরুষ	ফটো উপলব্ধ	709	XZD1610369	নাম : বৈশাখী বিশ্বাস স্বামীর নাম: গৌতম বিশ্বাস বাড়ির নং : n0153 বয়স : 38 লিঙ্গ : মহিলা	ফটো উপলব্ধ	710	WB/11/074/309152	নাম : ভাগবত বিশ্বাস পিতার নাম: সুশীল বিশ্বাস বাড়ির নং : n0411 বয়স : 71 লিঙ্গ : পুরুষ	ফটো উপলব্ধ
711	LQD1904812	নাম : করুণা বিশ্বাস স্বামীর নাম: ভাগবত বিশ্বাস বাড়ির নং : n0412 বয়স : 56 লিঙ্গ : মহিলা	ফটো উপলব্ধ	712	LQD2086692	নাম : বিধান বিশ্বাস পিতার নাম: ভাগবত বিশ্বাস বাড়ির নং : n0413 বয়স : 41 লিঙ্গ : পুরুষ	ফটো উপলব্ধ	713	XZD1877091	নাম : সাধনা বিশ্বাস (টিকাদার) স্বামীর নাম: বিধান বিশ্বাস বাড়ির নং : n0413 বয়স : 31 লিঙ্গ : মহিলা	ফটো উপলব্ধ
714	CTO3592219	নাম : বর্ণা বিশ্বাস স্বামীর নাম: দিবাকর বিশ্বাস বাড়ির নং : n0422 বয়স : 37 লিঙ্গ : মহিলা	ফটো উপলব্ধ	715	LQD2330785	নাম : আব্দুল্লাহী বিশ্বাস স্বামীর নাম: অমল কুমার বিশ্বাস বাড়ির নং : n0250 বয়স : 41 লিঙ্গ : মহিলা	ফটো উপলব্ধ	716	WB/11/074/309391	নাম : সরস্বতী বিশ্বাস স্বামীর নাম: তপন বিশ্বাস বাড়ির নং : n0251 বয়স : 66 লিঙ্গ : মহিলা	ফটো উপলব্ধ
717	WB/11/074/309493	নাম : তরুন বিশ্বাস পিতার নাম: তপন বিশ্বাস বাড়ির নং : n0251 বয়স : 49 লিঙ্গ : পুরুষ	ফটো উপলব্ধ	718	XZD1744754	নাম : সোমা বিশ্বাস স্বামীর নাম: তরুন বিশ্বাস বাড়ির নং : n0251 বয়স : 36 লিঙ্গ : মহিলা	ফটো উপলব্ধ	719	LQD1904226	নাম : তন্ময় বিশ্বাস পিতার নাম: তপন বিশ্বাস বাড়ির নং : n0251 বয়স : 43 লিঙ্গ : পুরুষ	ফটো উপলব্ধ
720	XZD1393586	নাম : মিলি বিশ্বাস(চক্রবর্তী) স্বামীর নাম: তন্ময় বিশ্বাস বাড়ির নং : n0251 বয়স : 38 লিঙ্গ : মহিলা	ফটো উপলব্ধ	721	LQD1414796	নাম : তোতন বিশ্বাস পিতার নাম: তপন বিশ্বাস বাড়ির নং : n0251 বয়স : 43 লিঙ্গ : পুরুষ	ফটো উপলব্ধ	722	WB/11/074/309531	নাম : দিষ্টী বিশ্বাস স্বামীর নাম: পঙ্কজ বিশ্বাস বাড়ির নং : n0253 বয়স : 69 লিঙ্গ : মহিলা	ফটো উপলব্ধ



723	LQD1414333	Q	724	ZUM0028506	725	LQD2085777
নাম : মলয় বিশ্বাস পিতার নাম: ভীমচন্দ্র বিশ্বাস বাড়ির নং : n0256 বয়স : 46 লিঙ্গ : পুরুষ	ফটো উপলব্ধ	নাম : পূর্ণিমা বিশ্বাস (মৃত) স্বামীর নাম: মলয় বিশ্বাস বাড়ির নং : বয়স : 36 লিঙ্গ : মহিলা	ফটো উপলব্ধ	নাম : চিন্ময়ী বিশ্বাস স্বামীর নাম: ভীমচন্দ্র বিশ্বাস বাড়ির নং : n0256 বয়স : 66 লিঙ্গ : মহিলা	ফটো উপলব্ধ	
726	WB/11/074/309529	727	LQD1414358	728	LQD1987478	
নাম : শ্যামাপদ বিশ্বাস পিতার নাম: গৌড় বিশ্বাস বাড়ির নং : n0264 বয়স : 79 লিঙ্গ : পুরুষ	ফটো উপলব্ধ	নাম : শান্তনু বিশ্বাস পিতার নাম: শ্যামাপদ বিশ্বাস বাড়ির নং : n0264 বয়স : 45 লিঙ্গ : পুরুষ	ফটো উপলব্ধ	নাম : আগমনী বিশ্বাস পিতার নাম: শ্যামাপদ বিশ্বাস বাড়ির নং : n0264 বয়স : 41 লিঙ্গ : মহিলা	ফটো উপলব্ধ	
729	WB/11/074/309616	730	LQD1904234	731	WB/11/074/306177	
নাম : মধুসূদন বিশ্বাস পিতার নাম: তুষ্ট বিশ্বাস বাড়ির নং : n0270 বয়স : 66 লিঙ্গ : পুরুষ	ফটো উপলব্ধ	নাম : স্মৃতি বিশ্বাস স্বামীর নাম: কুমারেশ বিশ্বাস বাড়ির নং : n0295 বয়স : 43 লিঙ্গ : মহিলা	ফটো উপলব্ধ	নাম : দিলীপ বিশ্বাস পিতার নাম: কার্তিক বিশ্বাস বাড়ির নং : n0315 বয়স : 58 লিঙ্গ : পুরুষ	ফটো উপলব্ধ	
732	LQD2330645	733	LQD2402634	734	LQD0030791	
নাম : শঙ্করী বিশ্বাস স্বামীর নাম: দিলীপ বিশ্বাস বাড়ির নং : n0316 বয়স : 42 লিঙ্গ : মহিলা	ফটো উপলব্ধ	নাম : কুমারেশ বিশ্বাস পিতার নাম: বীরেন্দ্রনাথ বিশ্বাস বাড়ির নং : n0318 বয়স : 39 লিঙ্গ : পুরুষ	ফটো উপলব্ধ	নাম : মেনকা বিশ্বাস স্বামীর নাম: জ্যোতিষ বিশ্বাস বাড়ির নং : n0345 বয়স : 82 লিঙ্গ : মহিলা	ফটো উপলব্ধ	
735	WB/11/074/306031	736	LQD2085181	737	LQD2208320	
নাম : ভারতী বিশ্বাস স্বামীর নাম: দীনবন্ধু বিশ্বাস বাড়ির নং : n0347 বয়স : 65 লিঙ্গ : মহিলা	ফটো উপলব্ধ	নাম : দীপঙ্কর বিশ্বাস পিতার নাম: দীনবন্ধু বিশ্বাস বাড়ির নং : n0348 বয়স : 48 লিঙ্গ : পুরুষ	ফটো উপলব্ধ	নাম : দিবাকর বিশ্বাস পিতার নাম: দীনবন্ধু বিশ্বাস বাড়ির নং : n0349 বয়স : 38 লিঙ্গ : পুরুষ	ফটো উপলব্ধ	
738	WB/11/074/309130	739	LQD2086676	740	WB/11/074/309729	
নাম : সন্তোষ বিশ্বাস পিতার নাম: কিরন বিশ্বাস বাড়ির নং : n0374 বয়স : 71 লিঙ্গ : পুরুষ	ফটো উপলব্ধ	নাম : সঞ্জিত বিশ্বাস পিতার নাম: সন্তোষ বিশ্বাস বাড়ির নং : n0376 বয়স : 40 লিঙ্গ : পুরুষ	ফটো উপলব্ধ	নাম : আশুতোষ বিশ্বাস পিতার নাম: সতীষ বিশ্বাস বাড়ির নং : n0378 বয়স : 66 লিঙ্গ : পুরুষ	ফটো উপলব্ধ	
741	LQD1415884	742	LQD1417773	743	XZD2022044	
নাম : ঝন্টু বিশ্বাস পিতার নাম: গনেশ বিশ্বাস বাড়ির নং : n0379 বয়স : 44 লিঙ্গ : পুরুষ	ফটো উপলব্ধ	নাম : সেন্টু বিশ্বাস পিতার নাম: গনেশ বিশ্বাস বাড়ির নং : n0380 বয়স : 48 লিঙ্গ : পুরুষ	ফটো উপলব্ধ	নাম : ঝুমা বিশ্বাস (ঘোষ) স্বামীর নাম: সেন্টু বিশ্বাস বাড়ির নং : n0380 বয়স : 38 লিঙ্গ : মহিলা	ফটো উপলব্ধ	
744	LQD1416155	745	XZD3011483	746	LQD1414861	
নাম : মিন্টু বিশ্বাস পিতার নাম: গনেশ বিশ্বাস বাড়ির নং : n0383 বয়স : 55 লিঙ্গ : পুরুষ	ফটো উপলব্ধ	নাম : সাখী বিশ্বাস পিতার নাম: মিন্টু বিশ্বাস বাড়ির নং : সত্যনগর বয়স : 20 লিঙ্গ : মহিলা	ফটো উপলব্ধ	নাম : কমলা বিশ্বাস স্বামীর নাম: গনেশ বিশ্বাস বাড়ির নং : n0384 বয়স : 73 লিঙ্গ : মহিলা	ফটো উপলব্ধ	
747	WB/11/074/309331	748	LQD1904861	749	XZD1495423	
নাম : অনীমা বিশ্বাস স্বামীর নাম: আশুতোষ বিশ্বাস বাড়ির নং : n0408 বয়স : 61 লিঙ্গ : মহিলা	ফটো উপলব্ধ	নাম : অসিত বিশ্বাস পিতার নাম: আশুতোষ বিশ্বাস বাড়ির নং : n0409 বয়স : 42 লিঙ্গ : পুরুষ	ফটো উপলব্ধ	নাম : কাকলী বিশ্বাস স্বামীর নাম: সঞ্জীব বিশ্বাস বাড়ির নং : n0219 বয়স : 35 লিঙ্গ : মহিলা	ফটো উপলব্ধ	
750	LQD2402477	751	WB/11/074/309047	752	WB/11/074/309277	
নাম : জ্যোতির্ময় বিশ্বাস পিতার নাম: সমরজিৎ বিশ্বাস বাড়ির নং : n0219 বয়স : 37 লিঙ্গ : পুরুষ	ফটো উপলব্ধ	নাম : হেমলতা বিশ্বাস স্বামীর নাম: সমরজিৎ বিশ্বাস বাড়ির নং : n0219 বয়স : 67 লিঙ্গ : মহিলা	ফটো উপলব্ধ	নাম : প্রশান্ত বিশ্বাস পিতার নাম: বৃন্দেব বিশ্বাস বাড়ির নং : n0234 বয়স : 49 লিঙ্গ : পুরুষ	ফটো উপলব্ধ	

753	LQD1416676	ফটো উপলব্ধ	754	XZD1495431	ফটো উপলব্ধ	755	WB/11/074/309062	ফটো উপলব্ধ
নাম : হেমন্ত বিশ্বাস পিতার নাম: বুদ্ধদেব বিশ্বাস বাড়ির নং : n0234 বয়স : 47 লিঙ্গ : পুরুষ			নাম : পরিতোষ কুমার বিশ্বাস পিতার নাম: পঞ্চানন বিশ্বাস বাড়ির নং : n0238 বয়স : 60 লিঙ্গ : পুরুষ			নাম : সমরজিত বিশ্বাস পিতার নাম: কুমুদ বিশ্বাস বাড়ির নং : n0219 বয়স : 73 লিঙ্গ : পুরুষ		
756	XZD2022010	ফটো উপলব্ধ	757	XZD2022028	ফটো উপলব্ধ	758	LQD1904176	ফটো উপলব্ধ
নাম : বিটু বিশ্বাস পিতার নাম: মিন্টু বিশ্বাস বাড়ির নং : n0172 বয়স : 30 লিঙ্গ : পুরুষ			নাম : সমীর বিশ্বাস পিতার নাম: মিন্টু বিশ্বাস বাড়ির নং : n0172 বয়স : 29 লিঙ্গ : পুরুষ			নাম : সঞ্জিত বিশ্বাস পিতার নাম: দেবেন্দ্র বিশ্বাস বাড়ির নং : n0203 বয়স : 42 লিঙ্গ : পুরুষ		
759	XZD1298207	ফটো উপলব্ধ	760	WB/11/074/309015	ফটো উপলব্ধ	761	WB/11/074/309313	ফটো উপলব্ধ
নাম : স্বাতী বিশ্বাস স্বামীর নাম: সুজিত বিশ্বাস বাড়ির নং : n0203 বয়স : 35 লিঙ্গ : মহিলা			নাম : নিভা রানী বিশ্বাস স্বামীর নাম: দেবেন্দ্র নাথ বিশ্বাস বাড়ির নং : n0203 বয়স : 66 লিঙ্গ : মহিলা			নাম : সঞ্জিত কুমার বিশ্বাস পিতার নাম: সনৎ বিশ্বাস বাড়ির নং : n0209 বয়স : 56 লিঙ্গ : পুরুষ		
762	WB/11/074/309532	ফটো উপলব্ধ	763	LQD2333011	ফটো উপলব্ধ	764	LQD1904150	ফটো উপলব্ধ
নাম : আরতি বিশ্বাস স্বামীর নাম: শ্যামাপদ বিশ্বাস বাড়ির নং : n0264 বয়স : 73 লিঙ্গ : মহিলা			নাম : সুলতা বিশ্বাস স্বামীর নাম: হেমন্ত বিশ্বাস বাড়ির নং : n0234 বয়স : 37 লিঙ্গ : মহিলা			নাম : সঞ্জীব কুমার বিশ্বাস পিতার নাম: সমরজিৎ বিশ্বাস বাড়ির নং : n0219 বয়স : 56 লিঙ্গ : পুরুষ		
765	LQD1417179	ফটো উপলব্ধ	766	LQD1416346	ফটো উপলব্ধ	767	XZD1744846	ফটো উপলব্ধ
নাম : ধীমান মন্ডল পিতার নাম: ধীরেন্দ্র মন্ডল বাড়ির নং : n0261 বয়স : 48 লিঙ্গ : পুরুষ			নাম : রুপা মন্ডল স্বামীর নাম: ধীমান মন্ডল বাড়ির নং : n0261 বয়স : 46 লিঙ্গ : মহিলা			নাম : অভিজিৎ সরকার পিতার নাম: অমর সরকার বাড়ির নং : n0261 বয়স : 31 লিঙ্গ : পুরুষ		
768	LQD2330793	ফটো উপলব্ধ	769	LQD1414366	ফটো উপলব্ধ	770	XZD3091246	ফটো উপলব্ধ
নাম : দীপা বিশ্বাস স্বামীর নাম: বিমল বিশ্বাস বাড়ির নং : n0155 বয়স : 40 লিঙ্গ : মহিলা			নাম : পার্বতী বিশ্বাস স্বামীর নাম: মৃত্যুঞ্জয় বিশ্বাস বাড়ির নং : n0156 বয়স : 55 লিঙ্গ : মহিলা			নাম : শিশির কুমার বিশ্বাস পিতার নাম: সুরেন্দ্র নাথ বিশ্বাস বাড়ির নং : n0162 বয়স : 73 লিঙ্গ : পুরুষ		
771	LQD1416213	ফটো উপলব্ধ	772	WB/11/074/309405	ফটো উপলব্ধ	773	WB/20/139/126195	ফটো উপলব্ধ
নাম : চঞ্চল কুমার বিশ্বাস পিতার নাম: শিশির কুমার বিশ্বাস বাড়ির নং : n0162 বয়স : 42 লিঙ্গ : পুরুষ			নাম : কুন্তী বিশ্বাস স্বামীর নাম: শিশির বিশ্বাস বাড়ির নং : n0162 বয়স : 63 লিঙ্গ : মহিলা			নাম : মিন্টু বিশ্বাস পিতার নাম: শম্ভু বিশ্বাস বাড়ির নং : n0172 বয়স : 55 লিঙ্গ : পুরুষ		
774	WB/11/074/309035	ফটো উপলব্ধ	775	WB/11/074/309683	ফটো উপলব্ধ	776	WB/11/074/309627	ফটো উপলব্ধ
নাম : দেবেন্দ্র নাথ বিশ্বাস পিতার নাম: গৌরচন্দ্র বিশ্বাস বাড়ির নং : n0203 বয়স : 81 লিঙ্গ : পুরুষ			নাম : ধীরেন্দ্র মণ্ডল পিতার নাম: রামকৃষ্ণ মণ্ডল বাড়ির নং : n0261 বয়স : 75 লিঙ্গ : পুরুষ			নাম : ভারতী মণ্ডল স্বামীর নাম: ধীরেন্দ্র মণ্ডল বাড়ির নং : n0261 বয়স : 66 লিঙ্গ : মহিলা		
777	LQD1414341	ফটো উপলব্ধ	778	LQD2086536	ফটো উপলব্ধ	779	WB/12/079/222314	ফটো উপলব্ধ
নাম : বিশ্বজিৎ মন্ডল পিতার নাম: ধীরেন্দ্র মন্ডল বাড়ির নং : n0261 বয়স : 45 লিঙ্গ : পুরুষ			নাম : রাজু মণ্ডল পিতার নাম: ধীরেন্দ্র মণ্ডল বাড়ির নং : n0261 বয়স : 40 লিঙ্গ : পুরুষ			নাম : মঞ্জু রানী বিশ্বাস স্বামীর নাম: মৃত্যুঞ্জয় বিশ্বাস বাড়ির নং : n0188 বয়স : 58 লিঙ্গ : মহিলা		
780	XZD2620185	ফটো উপলব্ধ	781	XZD1610302	ফটো উপলব্ধ	782	XZD2620250	ফটো উপলব্ধ
নাম : আহুদী বিশ্বাস স্বামীর নাম: পরিতোষ বিশ্বাস বাড়ির নং : n0238 বয়স : 52 লিঙ্গ : মহিলা			নাম : মৌসুমী (রায়) বিশ্বাস স্বামীর নাম: সোমেন বিশ্বাস বাড়ির নং : n0252 বয়স : 35 লিঙ্গ : মহিলা			নাম : গোপীনাথ বিশ্বাস পিতার নাম: কেষ্ট বিশ্বাস বাড়ির নং : n0252 বয়স : 72 লিঙ্গ : পুরুষ		

783 নাম : অন্নপূর্ণা বিশ্বাস (ঘোষ) স্বামীর নাম : প্রশান্ত বিশ্বাস বাড়ির নং : n0344 বয়স : মহিলা	XZD2249753 ফটো উপলব্ধ	784 নাম : প্রলয় বিশ্বাস পিতার নাম : বাচ্চু বিশ্বাস বাড়ির নং : n0153 বয়স : 35 লিঙ্গ : পুরুষ	XZD1298215 ফটো উপলব্ধ	785 নাম : রেশমি বিশ্বাস পিতার নাম : গৌতম বিশ্বাস বাড়ির নং : নং153 বয়স : 20 লিঙ্গ : মহিলা	XZD3129483 ফটো উপলব্ধ
786 নাম : রিঙ্কু বিশ্বাস স্বামীর নাম : পিন্টু বিশ্বাস বাড়ির নং : n0241 বয়স : 32 লিঙ্গ : মহিলা	XZD2022051 ফটো উপলব্ধ	787 নাম : সুজিত বিশ্বাস পিতার নাম : অধীর বিশ্বাস বাড়ির নং : n0248 বয়স : 59 লিঙ্গ : পুরুষ	WB/11/074/309004 ফটো উপলব্ধ	788 নাম : পার্বতী বিশ্বাস স্বামীর নাম : সুজিত বিশ্বাস বাড়ির নং : n0248 বয়স : 55 লিঙ্গ : মহিলা	WB/11/074/309466 ফটো উপলব্ধ
789 নাম : সন্তু বিশ্বাস পিতার নাম : সুজিত বিশ্বাস বাড়ির নং : n0248 বয়স : 40 লিঙ্গ : পুরুষ	LQD2086494 ফটো উপলব্ধ	790 নাম : ভারতী (দেবরায়) বিশ্বাস স্বামীর নাম : সন্তু বিশ্বাস বাড়ির নং : n0248 বয়স : 37 লিঙ্গ : মহিলা	XZD1610393 ফটো উপলব্ধ	791 নাম : সন্ধ্যা বিশ্বাস স্বামীর নাম : অজিত বিশ্বাস বাড়ির নং : n0250 বয়স : 71 লিঙ্গ : মহিলা	WB/11/074/309225 ফটো উপলব্ধ
792 নাম : অরুণ বিশ্বাস পিতার নাম : অজিত বিশ্বাস বাড়ির নং : n0250 বয়স : 53 লিঙ্গ : পুরুষ	WB/11/074/309227 ফটো উপলব্ধ	793 নাম : শিবানী বিশ্বাস (মালাকার) স্বামীর নাম : অরুণ বিশ্বাস বাড়ির নং : n0250 বয়স : 41 লিঙ্গ : মহিলা	LQD2085736 ফটো উপলব্ধ	794 নাম : অমলকুমার বিশ্বাস পিতার নাম : অজিত বিশ্বাস বাড়ির নং : n0250 বয়স : 48 লিঙ্গ : পুরুষ	WB/11/074/309714 ফটো উপলব্ধ
795 নাম : পিন্টু বিশ্বাস পিতার নাম : প্রভাত কুমার বিশ্বাস বাড়ির নং : n0241 বয়স : 46 লিঙ্গ : পুরুষ	LQD1417559 ফটো উপলব্ধ	796 নাম : সন্ধ্যা বিশ্বাস স্বামীর নাম : গোপীনাথ বিশ্বাস বাড়ির নং : n0252 বয়স : 56 লিঙ্গ : মহিলা	XZD2620268 ফটো উপলব্ধ	797 নাম : অঞ্জলী বিশ্বাস স্বামীর নাম : প্রভাত কুমার বিশ্বাস বাড়ির নং : n0241 বয়স : 63 লিঙ্গ : মহিলা	LQD0649053 ফটো উপলব্ধ
798 নাম : সোমেন বিশ্বাস পিতার নাম : গোপীনাথ বিশ্বাস বাড়ির নং : n0252 বয়স : 43 লিঙ্গ : পুরুষ	LQD1414291 ফটো উপলব্ধ	799 নাম : লক্ষী বিশ্বাস স্বামীর নাম : শ্যামল বিশ্বাস বাড়ির নং : n0157 বয়স : 43 লিঙ্গ : মহিলা	XZD2903953 ফটো উপলব্ধ	800 নাম : দুর্গা বিশ্বাস স্বামীর নাম : সন্তোষ বিশ্বাস বাড়ির নং : n0375 বয়স : 69 লিঙ্গ : মহিলা	XZD2892545 ফটো উপলব্ধ
801 নাম : সঞ্জয় বিশ্বাস পিতার নাম : সন্তোষ বিশ্বাস বাড়ির নং : n0377 বয়স : 45 লিঙ্গ : পুরুষ	LQD1904820 ফটো উপলব্ধ	802 নাম : অঞ্জনা বিশ্বাস স্বামীর নাম : জেগ্যেশ্বর বিশ্বাস বাড়ির নং : এন0378 বয়স : 43 লিঙ্গ : মহিলা	RHC2639292 ফটো উপলব্ধ	803 নাম : জেগ্যেশ্বর বিশ্বাস পিতার নাম : ধীরেন্দ্র নাথ বিশ্বাস বাড়ির নং : এন0378 বয়স : 52 লিঙ্গ : পুরুষ	NEY2544963 ফটো উপলব্ধ
804 নাম : মৌসুমী বিশ্বাস পিতার নাম : মৃত্যুঞ্জয় বিশ্বাস বাড়ির নং : n0188 বয়স : 37 লিঙ্গ : মহিলা	LQD2330751 ফটো উপলব্ধ	805 নাম : মৃত্যুঞ্জয় বিশ্বাস পিতার নাম : নারায়ণ বিশ্বাস বাড়ির নং : n0188 বয়স : 72 লিঙ্গ : পুরুষ	XZD2985380 ফটো উপলব্ধ	806 নাম : গোপাল বিশ্বাস পিতার নাম : গোপীনাথ বিশ্বাস বাড়ির নং : n0252 বয়স : 44 লিঙ্গ : পুরুষ	LQD1416726 ফটো উপলব্ধ
807 নাম : সুমন বিশ্বাস পিতার নাম : সরোজ কুমার বিশ্বাস বাড়ির নং : n0217 বয়স : 29 লিঙ্গ : পুরুষ	XZD2021889 ফটো উপলব্ধ	808 নাম : সরোজ কুমার বিশ্বাস পিতার নাম : বাসুদেব বিশ্বাস বাড়ির নং : n0217 বয়স : 71 লিঙ্গ : পুরুষ	JGC1047265 ফটো উপলব্ধ	809 নাম : চন্দ্রলেখা বিশ্বাস স্বামীর নাম : সরোজ কুমার বিশ্বাস বাড়ির নং : n0217 বয়স : 63 লিঙ্গ : মহিলা	LQD2330801 ফটো উপলব্ধ
810 নাম : সুপ্রীতি বিশ্বাস (ঘোষ) স্বামীর নাম : বিমান ঘোষ বাড়ির নং : n0150 বয়স : 40 লিঙ্গ : মহিলা	LQD2080257 ফটো উপলব্ধ	811 নাম : জয়শ্রী বিশ্বাস শর্মা স্বামীর নাম : দীপঙ্কর বিশ্বাস বাড়ির নং : n0423 বয়স : 34 লিঙ্গ : মহিলা	XZF1566371 ফটো উপলব্ধ	812 নাম : রাখী বিশ্বাস (সরকার) স্বামীর নাম : উপেন্দ্রনাথ বিশ্বাস বাড়ির নং : n0360 বয়স : 40 লিঙ্গ : মহিলা	LQD2086684 ফটো উপলব্ধ

813	LQD2086700	নাম : স্বরূপ বোস পিতার নাম: শৈলেন বোস বাড়ির নং : n0353 বয়স : 39 লিঙ্গ : পুরুষ	ফটো উপলব্ধ	814	WB/11/074/309124	নাম : ভক্ত মজুমদার পিতার নাম: আদাশচন্দ্র মজুমদার বাড়ির নং : n0280 বয়স : 79 লিঙ্গ : পুরুষ	ফটো উপলব্ধ	815	WB/11/074/309588	নাম : অঞ্জলী মজুমদার স্বামীর নাম: ভক্ত মজুমদার বাড়ির নং : n0280 বয়স : 69 লিঙ্গ : মহিলা	ফটো উপলব্ধ
816	WB/11/074/309581	নাম : ভবেশ মজুমদার পিতার নাম: ভক্ত মজুমদার বাড়ির নং : n0280 বয়স : 55 লিঙ্গ : পুরুষ	ফটো উপলব্ধ	817	WB/11/074/309065	নাম : উত্তম মজুমদার পিতার নাম: ভক্ত মজুমদার বাড়ির নং : n0280 বয়স : 49 লিঙ্গ : পুরুষ	ফটো উপলব্ধ	818	XZD1472315	নাম : অনাথ মজুমদার পিতার নাম: অশিনী মজুমদার বাড়ির নং : - বয়স : 59 লিঙ্গ : পুরুষ	ফটো উপলব্ধ
819	LQD2357556	নাম : দুলালী মজুমদার স্বামীর নাম: অনাথ মজুমদার বাড়ির নং : সতানগর পাড়া বয়স : 44 লিঙ্গ : মহিলা	ফটো উপলব্ধ	820	XZD2807659	নাম : গৌতম মজুমদার পিতার নাম: ভক্ত মজুমদার বাড়ির নং : n0280 বয়স : 51 লিঙ্গ : পুরুষ	ফটো উপলব্ধ	821	LQD2330942	নাম : শর্মিষ্ঠা মজুমদার(ঘোষ) স্বামীর নাম: গৌতম মজুমদার বাড়ির নং : n0344 বয়স : 38 লিঙ্গ : মহিলা	ফটো উপলব্ধ
822	WB/11/074/309565	নাম : কৃষ্ণ চন্দ্র মণ্ডল পিতার নাম: গনেশ মণ্ডল বাড়ির নং : n0189 বয়স : 58 লিঙ্গ : পুরুষ	ফটো উপলব্ধ	823	WB/11/074/309564	নাম : রিঙ্কু মণ্ডল স্বামীর নাম: কৃষ্ণ চন্দ্র মণ্ডল বাড়ির নং : n0189 বয়স : 53 লিঙ্গ : মহিলা	ফটো উপলব্ধ	824	LQD2085827	নাম : দীপঙ্কর মণ্ডল পিতার নাম: কৃষ্ণচন্দ্র মণ্ডল বাড়ির নং : n0189 বয়স : 43 লিঙ্গ : পুরুষ	ফটো উপলব্ধ
825	WB/11/074/309260	নাম : টুলুরানী মণ্ডল স্বামীর নাম: ভবেশ মণ্ডল বাড়ির নং : n0142 বয়স : 50 লিঙ্গ : মহিলা	ফটো উপলব্ধ	826	LQD2402451	নাম : তনয় বিশ্বাস পিতার নাম: তপন কুমার বিশ্বাস বাড়ির নং : n0163 বয়স : 38 লিঙ্গ : পুরুষ	ফটো উপলব্ধ	827	XZD1744788	নাম : সীমা মন্ডল সাহা স্বামীর নাম: জয়দেব মণ্ডল বাড়ির নং : n0260 বয়স : 35 লিঙ্গ : মহিলা	ফটো উপলব্ধ
828	WB/11/074/309255	নাম : ভবেশ মণ্ডল পিতার নাম: ভ্যাগল মণ্ডল বাড়ির নং : n0166 বয়স : 58 লিঙ্গ : পুরুষ	ফটো উপলব্ধ	829	WB/11/074/309041	নাম : বান্টু মণ্ডল পিতার নাম: ভ্যাগল মণ্ডল বাড়ির নং : n0166 বয়স : 52 লিঙ্গ : পুরুষ	ফটো উপলব্ধ	830	LQD1415538	নাম : মন্টু মণ্ডল পিতার নাম: ভ্যাগল মণ্ডল বাড়ির নং : n0166 বয়স : 44 লিঙ্গ : পুরুষ	ফটো উপলব্ধ
831	LQD1416056	নাম : মিনতি মন্ডল স্বামীর নাম: বান্টু মন্ডল বাড়ির নং : n0166 বয়স : 46 লিঙ্গ : মহিলা	ফটো উপলব্ধ	832	WB/11/074/309328	নাম : গনপতি মণ্ডল পিতার নাম: গনেশ মণ্ডল বাড়ির নং : n0192 বয়স : 54 লিঙ্গ : পুরুষ	ফটো উপলব্ধ	833	XZF1575133	নাম : চম্পা মণ্ডল (বিশ্বাস) স্বামীর নাম: প্রসেনজিত মণ্ডল বাড়ির নং : n0190 বয়স : 38 লিঙ্গ : মহিলা	ফটো উপলব্ধ
834	WB/11/074/309359	নাম : দীনবন্ধু মণ্ডল পিতার নাম: গনেশ মণ্ডল বাড়ির নং : n0191 বয়স : 63 লিঙ্গ : পুরুষ	ফটো উপলব্ধ	835	XZD1877117	নাম : মানসী মণ্ডল (রায়) স্বামীর নাম: সন্তু মণ্ডল বাড়ির নং : n0191 বয়স : 32 লিঙ্গ : মহিলা	ফটো উপলব্ধ	836	LQD2330892	নাম : মুক্তি মণ্ডল স্বামীর নাম: গণপতি মণ্ডল বাড়ির নং : n0192 বয়স : 46 লিঙ্গ : মহিলা	ফটো উপলব্ধ
837	XZD3035946	নাম : অভিজিৎ মন্ডল পিতার নাম: গণপতি মন্ডল বাড়ির নং : না বয়স : 22 লিঙ্গ : পুরুষ	ফটো উপলব্ধ	838	WB/11/074/309519	নাম : চম্পা মণ্ডল স্বামীর নাম: পরিমল মণ্ডল বাড়ির নং : n0291 বয়স : 56 লিঙ্গ : মহিলা	ফটো উপলব্ধ	839	WB/11/074/309281	নাম : আরতী মণ্ডল স্বামীর নাম: নিমাই মণ্ডল বাড়ির নং : n0183 বয়স : 57 লিঙ্গ : মহিলা	ফটো উপলব্ধ
840	WB/11/074/309578	নাম : সবিতা মণ্ডল স্বামীর নাম: বিজয় মণ্ডল বাড়ির নং : n0262 বয়স : 63 লিঙ্গ : মহিলা	ফটো উপলব্ধ	841	LQD2208650	নাম : সঞ্জয় মণ্ডল পিতার নাম: বিজয় মণ্ডল বাড়ির নং : n0262 বয়স : 42 লিঙ্গ : পুরুষ	ফটো উপলব্ধ	842	WB/11/074/309540	নাম : বুদ্ধদেব মণ্ডল পিতার নাম: হারান মণ্ডল বাড়ির নং : n0163 বয়স : 56 লিঙ্গ : পুরুষ	ফটো উপলব্ধ

843 নাম : শিবানী মণ্ডল স্বামীর নাম: বুদ্ধদেব মণ্ডল বাড়ির নং : n0163 বয়স : 49 লিঙ্গ : মহিলা	WB/11/074/309291	844 নাম : বাসুদেব মণ্ডল পিতার নাম: বুদ্ধদেব মণ্ডল বাড়ির নং : n0163 বয়স : 31 লিঙ্গ : পুরুষ	XZD1744796	845 নাম : অসিত মণ্ডল পিতার নাম: হারান মণ্ডল বাড়ির নং : n0163 বয়স : 51 লিঙ্গ : পুরুষ	WB/11/074/309053
846 নাম : সুজাতা মালাকার(মণ্ডল) স্বামীর নাম: বিশুজিত মণ্ডল বাড়ির নং : n0163 বয়স : 40 লিঙ্গ : মহিলা	XZD1393545	847 নাম : চিন্তা মন্ডল স্বামীর নাম: অসিত মন্ডল বাড়ির নং : n0163 বয়স : 39 লিঙ্গ : মহিলা	LQD1474543	848 নাম : নন্দরানী মণ্ডল স্বামীর নাম: হারান মণ্ডল বাড়ির নং : n0341 বয়স : 76 লিঙ্গ : মহিলা	WB/11/074/309290
849 নাম : ইন্দ্রজিত মন্ডল পিতার নাম: নলিনী মন্ডল বাড়ির নং : n0198 বয়স : 47 লিঙ্গ : পুরুষ	LQD1904259	850 নাম : রুস্পা মণ্ডল পিতার নাম: নিমাই মণ্ডল বাড়ির নং : n0183 বয়স : 39 লিঙ্গ : মহিলা	LQD2208668	851 নাম : কাকলী মন্ডল পিতার নাম: নিমাই মন্ডল বাড়ির নং : n0183 বয়স : 34 লিঙ্গ : মহিলা	XZD1495456
852 নাম : বিষ্ণু মণ্ডল পিতার নাম: গনেশ মণ্ডল বাড়ির নং : n0190 বয়স : 81 লিঙ্গ : পুরুষ	WB/11/074/309508	853 নাম : প্রসেনজিত মণ্ডল পিতার নাম: বিষ্ণু মণ্ডল বাড়ির নং : n0190 বয়স : 50 লিঙ্গ : পুরুষ	WB/11/074/309229	854 নাম : সন্তু মন্ডল পিতার নাম: দীনবন্ধু মণ্ডল বাড়ির নং : n0191 বয়স : 41 লিঙ্গ : পুরুষ	LQD2086502
855 নাম : সীতু মন্ডল পিতার নাম: নারায়ন মন্ডল বাড়ির নং : n0204 বয়স : 46 লিঙ্গ : পুরুষ	LQD1415637	856 নাম : সৌমিত্র মন্ডল পিতার নাম: রঞ্জিত মন্ডল বাড়ির নং : n0259 বয়স : 42 লিঙ্গ : পুরুষ	LQD1987502	857 নাম : সুজাতা মন্ডল পিতার নাম: অর্জুন মন্ডল বাড়ির নং : এন0204 বয়স : 20 লিঙ্গ : মহিলা	XZD2975969
858 নাম : শিপ্রা মন্ডল স্বামীর নাম: দীনবন্ধু মণ্ডল বাড়ির নং : n0191 বয়স : 56 লিঙ্গ : মহিলা	XZD2620136	859 নাম : বিশুজিত মন্ডল পিতার নাম: হারান মন্ডল বাড়ির নং : n0163 বয়স : 44 লিঙ্গ : পুরুষ	LQD1904168	860 নাম : বিক্রম মণ্ডল পিতার নাম: বিশুজিত মণ্ডল বাড়ির নং : এন0163 বয়স : 20 লিঙ্গ : পুরুষ	XZD3042470
861 নাম : নির্মল মন্ডল পিতার নাম: বিজয় মন্ডল বাড়ির নং : n0262 বয়স : 38 লিঙ্গ : পুরুষ	LQD2402501	862 নাম : সুস্মিতা মণ্ডল (প্রামানিক) স্বামীর নাম: সমীর মণ্ডল বাড়ির নং : n0260 বয়স : 38 লিঙ্গ : মহিলা	XZD1744770	863 নাম : অজিত কুমার মণ্ডল পিতার নাম: অতুল মণ্ডল বাড়ির নং : n0265 বয়স : 76 লিঙ্গ : পুরুষ	LQD1497650
864 নাম : বিশ্বনাথ মণ্ডল পিতার নাম: গনেশ চন্দ্র মণ্ডল বাড়ির নং : n0193 বয়স : 68 লিঙ্গ : পুরুষ	WB/11/074/309710	865 নাম : বিধান মণ্ডল পিতার নাম: বিশ্বনাথ মণ্ডল বাড়ির নং : n0193 বয়স : 39 লিঙ্গ : পুরুষ	LQD2208643	866 নাম : শ্রীমতী মণ্ডল স্বামীর নাম: নারায়ন মণ্ডল বাড়ির নং : n0204 বয়স : 81 লিঙ্গ : মহিলা	WB/11/074/309270
867 নাম : সরস্বতী মণ্ডল মায়ের নাম: শ্রীমতী মণ্ডল বাড়ির নং : n0204 বয়স : 62 লিঙ্গ : মহিলা	LQD2085835	868 নাম : অর্জুন মণ্ডল পিতার নাম: নারায়ন মণ্ডল বাড়ির নং : n0204 বয়স : 51 লিঙ্গ : পুরুষ	WB/11/074/309138	869 নাম : গিরীবালা মন্ডল মায়ের নাম: শ্রীমতী মন্ডল বাড়ির নং : n0204 বয়স : 67 লিঙ্গ : মহিলা	LQD2085850
870 নাম : রঞ্জিত মণ্ডল পিতার নাম: উপেন মণ্ডল বাড়ির নং : n0259 বয়স : 61 লিঙ্গ : পুরুষ	LQD2085801	871 নাম : মিনতী মণ্ডল স্বামীর নাম: রঞ্জিত মণ্ডল বাড়ির নং : n0259 বয়স : 57 লিঙ্গ : মহিলা	WB/11/074/309557	872 নাম : মমতা মণ্ডল অন্যান্য: শচীন মণ্ডল বাড়ির নং : n0260 বয়স : 56 লিঙ্গ : মহিলা	WB/11/074/309556

873	LQD1987494	ফটো উপলব্ধ	874	LQD1987486	ফটো উপলব্ধ	875	XZD1393594	ফটো উপলব্ধ
নাম : সমীর মন্ডল পিতার নাম: শচীন মন্ডল বাড়ির নং : n0260 বয়স : 43 লিঙ্গ : পুরুষ			নাম : জয়দেব মন্ডল পিতার নাম: শচীন মন্ডল বাড়ির নং : n0260 বয়স : 42 লিঙ্গ : পুরুষ			নাম : বাসুদেব মন্ডল পিতার নাম: শচীন মন্ডল বাড়ির নং : n0260 বয়স : 38 লিঙ্গ : পুরুষ		
876	XZD0362137	ফটো উপলব্ধ	877	LQD1417419	ফটো উপলব্ধ	878	XZD1393560	ফটো উপলব্ধ
নাম : কাকলী মণ্ডল (রায়) স্বামীর নাম: অর্জুন মণ্ডল বাড়ির নং : n0320 বয়স : 43 লিঙ্গ : মহিলা			নাম : সাধন মণ্ডল মায়ের নাম: সুভাষিনী মণ্ডল বাড়ির নং : n0181 বয়স : 45 লিঙ্গ : পুরুষ			নাম : সংগীতা মন্ডল স্বামীর নাম: সাধন মন্ডল বাড়ির নং : n0181 বয়স : 40 লিঙ্গ : মহিলা		
879	WB/11/074/309479	ফটো উপলব্ধ	880	WB/11/074/309652	ফটো উপলব্ধ	881	LQD1416791	ফটো উপলব্ধ
নাম : রাধারানী মণ্ডল স্বামীর নাম: খগেন মণ্ডল বাড়ির নং : n0263 বয়স : 59 লিঙ্গ : মহিলা			নাম : পিঙ্কি মণ্ডল স্বামীর নাম: শিব মণ্ডল বাড়ির নং : n0181 বয়স : 50 লিঙ্গ : মহিলা			নাম : সবিতা মণ্ডল স্বামীর নাম: নানুগোপাল মণ্ডল বাড়ির নং : n0152 বয়স : 45 লিঙ্গ : মহিলা		
882	XZD2138568	ফটো উপলব্ধ	883	WB/11/074/309623	ফটো উপলব্ধ	884	WB/11/074/309622	ফটো উপলব্ধ
নাম : সুজন মন্ডল পিতার নাম: সুকুমার মন্ডল বাড়ির নং : n0255 বয়স : 28 লিঙ্গ : পুরুষ			নাম : পরিতোষ মণ্ডল পিতার নাম: কালীপদ মণ্ডল বাড়ির নং : n0255 বয়স : 61 লিঙ্গ : পুরুষ			নাম : সবিতা মণ্ডল স্বামীর নাম: পরিতোষ মণ্ডল বাড়ির নং : n0255 বয়স : 53 লিঙ্গ : মহিলা		
885	LQD2086528	ফটো উপলব্ধ	886	WB/11/074/309300	ফটো উপলব্ধ	#2 887	XZD3212560	ফটো উপলব্ধ
নাম : মহীতোষ মণ্ডল পিতার নাম: পরিতোষ মণ্ডল বাড়ির নং : n0255 বয়স : 40 লিঙ্গ : পুরুষ			নাম : সুকুমার মণ্ডল পিতার নাম: কালীপদ মণ্ডল বাড়ির নং : n0255 বয়স : 56 লিঙ্গ : পুরুষ			নাম : জয়ন্তী মন্ডল স্বামীর নাম: সুকুমার মন্ডল বাড়ির নং : n0255 বয়স : 49 লিঙ্গ : মহিলা		
888	XZD1877109	ফটো উপলব্ধ	889	XZD1495449	ফটো উপলব্ধ	890	XZD1744820	ফটো উপলব্ধ
নাম : সুরজিৎ মণ্ডল পিতার নাম: সুকুমার মণ্ডল বাড়ির নং : n0255 বয়স : 30 লিঙ্গ : পুরুষ			নাম : বর্নালী মন্ডল(দত্ত) স্বামীর নাম: মহীতোষ মন্ডল বাড়ির নং : n0255 বয়স : 36 লিঙ্গ : মহিলা			নাম : দীপালী মণ্ডল (কর্মকার) স্বামীর নাম: নিশিকান্ত মণ্ডল বাড়ির নং : n0258 বয়স : 40 লিঙ্গ : মহিলা		
891	XZD2228039	ফটো উপলব্ধ	892	XZD2216919	ফটো উপলব্ধ	893	XZD2228021	ফটো উপলব্ধ
নাম : চন্দনা মন্ডল স্বামীর নাম: সঞ্জিত মন্ডল বাড়ির নং : n0510 বয়স : 38 লিঙ্গ : মহিলা			নাম : দীপালী মন্ডল স্বামীর নাম: নিরঞ্জন মন্ডল বাড়ির নং : n0258 বয়স : 59 লিঙ্গ : মহিলা			নাম : সঞ্জিত মন্ডল পিতার নাম: রনজিত মন্ডল বাড়ির নং : n0509 বয়স : 41 লিঙ্গ : পুরুষ		
894	XZD2249787	ফটো উপলব্ধ	895	XZD2710127	ফটো উপলব্ধ	896	XZD2978518	ফটো উপলব্ধ
নাম : প্রিতম মন্ডল পিতার নাম: শিবপ্রসাদ মন্ডল বাড়ির নং : n0181 বয়স : 27 লিঙ্গ : পুরুষ			নাম : শিব প্রসাদ মন্ডল পিতার নাম: ভোলানাথ মন্ডল বাড়ির নং : n0181 বয়স : 57 লিঙ্গ : পুরুষ			নাম : খগেন্দ্র নাথ মন্ডল পিতার নাম: রামকৃষ্ণ মণ্ডল বাড়ির নং : n0263 বয়স : 66 লিঙ্গ : পুরুষ		
897	XZD2620359	ফটো উপলব্ধ	898	XZD3020724	ফটো উপলব্ধ	899	XZD2620102	ফটো উপলব্ধ
নাম : নিশিকান্ত মণ্ডল পিতার নাম: নিরঞ্জন মণ্ডল বাড়ির নং : n0258 বয়স : 52 লিঙ্গ : পুরুষ			নাম : অর্পিতা মন্ডল পিতার নাম: নিশিকান্ত মন্ডল বাড়ির নং : nং258 বয়স : 22 লিঙ্গ : মহিলা			নাম : নানুগোপাল মন্ডল পিতার নাম: হারান মণ্ডল বাড়ির নং : n0152 বয়স : 52 লিঙ্গ : পুরুষ		
900	LQD1417468	ফটো উপলব্ধ	901	LQD2402493	ফটো উপলব্ধ	902	XZD2620334	ফটো উপলব্ধ
নাম : সমীর মন্ডল পিতার নাম: খগেন মন্ডল বাড়ির নং : n0263 বয়স : 47 লিঙ্গ : পুরুষ			নাম : অসীম মন্ডল পিতার নাম: পরিমল মন্ডল বাড়ির নং : n0255 বয়স : 37 লিঙ্গ : পুরুষ			নাম : পরিমল মন্ডল পিতার নাম: কালীপদ মণ্ডল বাড়ির নং : n0255 বয়স : 65 লিঙ্গ : পুরুষ		



903 নাম : অতনু মন্ডল পিতার নাম: অসিত মন্ডল বাড়ির নং : সত্যনগর বয়স : 21 লিঙ্গ : পুরুষ	XZD2939809 ফটো উপলব্ধ	904 নাম : শিবশঙ্কর মালাকার পিতার নাম: দুলাল মালাকার বাড়ির নং : n0165 বয়স : 43 লিঙ্গ : পুরুষ	LQD1904317 ফটো উপলব্ধ	905 নাম : তারক মালাকার পিতার নাম: দুলাল মালাকার বাড়ির নং : n0164 বয়স : 50 লিঙ্গ : পুরুষ	WB/11/074/309599 ফটো উপলব্ধ
906 নাম : লিপিকা মালাকার(চৌধুরী) স্বামীর নাম: তারক মালাকার বাড়ির নং : n0164 বয়স : 39 লিঙ্গ : মহিলা	UPW0534057 ফটো উপলব্ধ	907 নাম : সোনালী মালাকার স্বামীর নাম: শিবশঙ্কর মালাকার বাড়ির নং : n0165 বয়স : 41 লিঙ্গ : মহিলা	LQD2208676 ফটো উপলব্ধ	908 নাম : সঞ্চিতা মালাকার পিতার নাম: শিবশঙ্কর মালাকার বাড়ির নং : এন0165 বয়স : 20 লিঙ্গ : মহিলা	XZD3035722 ফটো উপলব্ধ
909 নাম : সঞ্জিত মালাকার পিতার নাম: কান্তিক মালাকার বাড়ির নং : n0167 বয়স : 52 লিঙ্গ : পুরুষ	WB/11/074/309495 ফটো উপলব্ধ	910 নাম : ইতি মালাকার স্বামীর নাম: সঞ্জিত মালাকার বাড়ির নং : n0167 বয়স : 44 লিঙ্গ : মহিলা	LQD2330819 ফটো উপলব্ধ	911 নাম : চঞ্চল মালাকার পিতার নাম: কান্তিক মালাকার বাড়ির নং : n0167 বয়স : 46 লিঙ্গ : পুরুষ	LQD1904325 ফটো উপলব্ধ
912 নাম : শ্রাবণী মালাকার পিতার নাম: চঞ্চল মালাকার বাড়ির নং : নং167 বয়স : 20 লিঙ্গ : মহিলা	XZD3041753 ফটো উপলব্ধ	913 নাম : বিকাশ মালি পিতার নাম: নরেশ মালি বাড়ির নং : n0267 বয়স : 46 লিঙ্গ : পুরুষ	LQD1416544 ফটো উপলব্ধ	914 নাম : লিপি মালি স্বামীর নাম: বিকাশ মালি বাড়ির নং : n0267 বয়স : 45 লিঙ্গ : মহিলা	LQD1416551 ফটো উপলব্ধ
915 নাম : নিলীমা মালি স্বামীর নাম: বাদল মালি বাড়ির নং : n0507 বয়স : 56 লিঙ্গ : মহিলা	XZD2228005 ফটো উপলব্ধ	916 নাম : লক্ষ্মণ মালী পিতার নাম: নিতাই মালী বাড়ির নং : n0178 বয়স : 56 লিঙ্গ : পুরুষ	XZD2620383 ফটো উপলব্ধ	917 নাম : শিউলি মালি স্বামীর নাম: বিপ্লব মালী বাড়ির নং : n0175 বয়স : 49 লিঙ্গ : মহিলা	XZD2620318 ফটো উপলব্ধ
918 নাম : অলিভিয়া মন্ডল বিশ্বাস স্বামীর নাম: ইন্দ্রজীৎ মন্ডল বাড়ির নং : n0200 বয়স : 35 লিঙ্গ : মহিলা	XZD1393578 ফটো উপলব্ধ	919 নাম : সুমিত্রা রায় মালি স্বামীর নাম: সুরোজ কুমার মালি বাড়ির নং : এন0185 বয়স : 27 লিঙ্গ : মহিলা	XZD2253623 ফটো উপলব্ধ	920 নাম : বাসনা মালি স্বামীর নাম: লক্ষ্মণ মালি বাড়ির নং : n0178 বয়স : 44 লিঙ্গ : মহিলা	LQD1415744 ফটো উপলব্ধ
921 নাম : খুকুমনি মালী (বিশ্বাস) স্বামীর নাম: পিন্টু মালী বাড়ির নং : n0171 বয়স : 29 লিঙ্গ : মহিলা	XZD2138626 ফটো উপলব্ধ	922 নাম : চৈতালী মালী পিতার নাম: অভিমান্য মালী বাড়ির নং : n0201 বয়স : 28 লিঙ্গ : মহিলা	XZD2138584 ফটো উপলব্ধ	923 নাম : রাহুল মালী পিতার নাম: সুভাষ মালী বাড়ির নং : n0179 বয়স : 27 লিঙ্গ : পুরুষ	XZD2249704 ফটো উপলব্ধ
924 নাম : প্রদীপ মালী পিতার নাম: নন্দ মালী বাড়ির নং : n0177 বয়স : 49 লিঙ্গ : পুরুষ	WB/11/074/309228 ফটো উপলব্ধ	925 নাম : অমরেশ মালী পিতার নাম: নিতাই পদ মালী বাড়ির নং : n0178 বয়স : 41 লিঙ্গ : পুরুষ	LQD2402543 ফটো উপলব্ধ	926 নাম : রঘুনাথ মালী পিতার নাম: উপানন্দ মালী বাড়ির নং : n0186 বয়স : 43 লিঙ্গ : পুরুষ	LQD2085934 ফটো উপলব্ধ
927 নাম : মহাদেব মালী পিতার নাম: হুম্বিপদ মালী বাড়ির নং : n0194 বয়স : 66 লিঙ্গ : পুরুষ	WB/11/074/309223 ফটো উপলব্ধ	928 নাম : কালাচাঁদ মালী পিতার নাম: বাদল মালী বাড়ির নং : n0171 বয়স : 42 লিঙ্গ : পুরুষ	LQD1904374 ফটো উপলব্ধ	929 নাম : ভারতী মালী (বিশ্বাস) স্বামীর নাম: কালাচাঁদ মালী বাড়ির নং : n0171 বয়স : 34 লিঙ্গ : মহিলা	XZD2022093 ফটো উপলব্ধ
930 নাম : পিন্টু মালী পিতার নাম: বাদল মালী বাড়ির নং : n0171 বয়স : 40 লিঙ্গ : পুরুষ	LQD2085959 ফটো উপলব্ধ	931 নাম : সোমা মালাকার(মালী) স্বামীর নাম: নয়ন মালাকার বাড়ির নং : n0171 বয়স : 42 লিঙ্গ : মহিলা	XZD2138519 ফটো উপলব্ধ	932 নাম : সুপর্ণা মালী স্বামীর নাম: তারকনাথ মালী বাড়ির নং : n0342 বয়স : 43 লিঙ্গ : মহিলা	LQD2086189 ফটো উপলব্ধ

933	WB/11/074/309310	নাম : চায়না মালী স্বামীর নাম: অভিমন্য মালী বাড়ির নং : n0201 বয়স : 49 লিঙ্গ : মহিলা	ফটো উপলব্ধ	934	WB/11/074/309728	নাম : কৃষ্ণ চন্দ্র মালী পিতার নাম: সুরেশ চন্দ্র মালী বাড়ির নং : n0184 বয়স : 48 লিঙ্গ : পুরুষ	ফটো উপলব্ধ	935	WB/11/074/309699	নাম : বিপ্লব মালী পিতার নাম: বিনয় মালী বাড়ির নং : n0175 বয়স : 56 লিঙ্গ : পুরুষ	ফটো উপলব্ধ
936	XZD2021962	নাম : বিল্টু মালী পিতার নাম: বিপ্লব মালী বাড়ির নং : n0175 বয়স : 30 লিঙ্গ : পুরুষ	ফটো উপলব্ধ	937	WB/11/074/309367	নাম : মিনা মালী স্বামীর নাম: নন্দ মালী বাড়ির নং : n0177 বয়স : 66 লিঙ্গ : মহিলা	ফটো উপলব্ধ	938	WB/11/074/309112	নাম : স্বপ্না মালী স্বামীর নাম: নারুগোপাল মালী বাড়ির নং : n0195 বয়স : 51 লিঙ্গ : মহিলা	ফটো উপলব্ধ
939	LQD2085942	নাম : সুকেশ মালী পিতার নাম: ঋষিপদ মালী বাড়ির নং : n0195 বয়স : 45 লিঙ্গ : পুরুষ	ফটো উপলব্ধ	940	LQD2402550	নাম : কবিতা মালী (গোঁসাই) স্বামীর নাম: সুকেশ মালী বাড়ির নং : n0195 বয়স : 39 লিঙ্গ : মহিলা	ফটো উপলব্ধ	941	XZD2021897	নাম : সোনালী মালী পিতার নাম: নাড় গোপাল মালী বাড়ির নং : n0195 বয়স : 29 লিঙ্গ : মহিলা	ফটো উপলব্ধ
942	WB/11/074/309574	নাম : পরিতোষ মালী পিতার নাম: বিল্টু মালী বাড়ির নং : n0196 বয়স : 61 লিঙ্গ : পুরুষ	ফটো উপলব্ধ	943	XZD1393552	নাম : উজ্জ্বলা মালী স্বামীর নাম: প্রদীপ মালী বাড়ির নং : n0177 বয়স : 40 লিঙ্গ : মহিলা	ফটো উপলব্ধ	944	LQD1987551	নাম : প্রবীর মালী পিতার নাম: নন্দদুলাল মালী বাড়ির নং : n0177 বয়স : 42 লিঙ্গ : পুরুষ	ফটো উপলব্ধ
945	WB/11/074/309252	নাম : বিন্দুবাসিনী মালী স্বামীর নাম: নিতাই মালী বাড়ির নং : n0178 বয়স : 76 লিঙ্গ : মহিলা	ফটো উপলব্ধ	946	LQD1415736	নাম : নির্মল মালী পিতার নাম: নিতাই মালী বাড়ির নং : n0178 বয়স : 44 লিঙ্গ : পুরুষ	ফটো উপলব্ধ	947	WB/11/074/306397	নাম : ইলা মালী স্বামীর নাম: সুভাষ মালী বাড়ির নং : n0179 বয়স : 53 লিঙ্গ : মহিলা	ফটো উপলব্ধ
948	WB/11/074/309233	নাম : সুভাষ মালী পিতার নাম: ঋষিপদ মালী বাড়ির নং : n0179 বয়স : 51 লিঙ্গ : পুরুষ	ফটো উপলব্ধ	949	WB/11/074/309150	নাম : মদন মালী পিতার নাম: ঋষিপদ মালী বাড়ির নং : n0180 বয়স : 61 লিঙ্গ : পুরুষ	ফটো উপলব্ধ	950	WB/11/074/309169	নাম : প্রনতি মালী স্বামীর নাম: মদন মালী বাড়ির নং : n0180 বয়স : 57 লিঙ্গ : মহিলা	ফটো উপলব্ধ
951	WB/11/074/309251	নাম : সুশান্ত মালী পিতার নাম: অমল্য মালী বাড়ির নং : n0182 বয়স : 73 লিঙ্গ : পুরুষ	ফটো উপলব্ধ	952	WB/11/074/309530	নাম : বাসন্তী মালী স্বামীর নাম: সুশান্ত মালী বাড়ির নং : n0182 বয়স : 66 লিঙ্গ : মহিলা	ফটো উপলব্ধ	953	LQD1414671	নাম : প্রশান্ত মালী পিতার নাম: সুশান্ত মালী বাড়ির নং : n0182 বয়স : 44 লিঙ্গ : পুরুষ	ফটো উপলব্ধ
954	XZD1495464	নাম : সোমা মালী স্বামীর নাম: প্রশান্ত মালী বাড়ির নং : n0182 বয়স : 35 লিঙ্গ : মহিলা	ফটো উপলব্ধ	955	WB/11/074/309368	নাম : সুরেশ চন্দ্র মালী পিতার নাম: বিনয় কৃষ্ণ মালী বাড়ির নং : n0184 বয়স : 77 লিঙ্গ : পুরুষ	ফটো উপলব্ধ	956	WB/11/074/309363	নাম : পুষ্প মালী স্বামীর নাম: সুরেশ চন্দ্র মালী বাড়ির নং : n0184 বয়স : 76 লিঙ্গ : মহিলা	ফটো উপলব্ধ
957	WB/11/074/309492	নাম : সুভাষ চন্দ্র মালী পিতার নাম: সুরেশ চন্দ্র মালী বাড়ির নং : n0184 বয়স : 55 লিঙ্গ : পুরুষ	ফটো উপলব্ধ	958	LQD2085926	নাম : কৃষ্ণা মালী (ভৌমিক) স্বামীর নাম: সুভাষ চন্দ্র মালী বাড়ির নং : n0184 বয়স : 46 লিঙ্গ : মহিলা	ফটো উপলব্ধ	959	LQD2085918	নাম : সুজল মালী পিতার নাম: সুরেশ চন্দ্র মালী বাড়ির নং : n0184 বয়স : 54 লিঙ্গ : পুরুষ	ফটো উপলব্ধ
960	LQD2085900	নাম : নমিতা মালী স্বামীর নাম: সুজল মালী বাড়ির নং : n0184 বয়স : 43 লিঙ্গ : মহিলা	ফটো উপলব্ধ	961	WB/11/074/309230	নাম : তারক নাথ মালী পিতার নাম: সুরেশ চন্দ্র মালী বাড়ির নং : n0184 বয়স : 52 লিঙ্গ : পুরুষ	ফটো উপলব্ধ	962	WB/11/074/309515	নাম : সুকেশ চন্দ্র মালী পিতার নাম: সুরেশ চন্দ্র মালী বাড়ির নং : n0185 বয়স : 60 লিঙ্গ : পুরুষ	ফটো উপলব্ধ

963 নাম : ছন্দা মালী স্বামীর নাম: সুকেশ চন্দ্র মালী বাড়ির নং : n0185 বয়স : 50 লিঙ্গ : মহিলা	WB/11/074/309560	ফটো উপলব্ধ	964 নাম : সুরোজ কুমার মালী পিতার নাম: সুকেশ চন্দ্র মালী বাড়ির নং : n0185 বয়স : 32 লিঙ্গ : পুরুষ	XZD1744804	ফটো উপলব্ধ	965 নাম : উপানন্দ মালী পিতার নাম: গোবিন্দ মালী বাড়ির নং : n0186 বয়স : 76 লিঙ্গ : পুরুষ	WB/11/074/309083	ফটো উপলব্ধ
966 নাম : বাসনা মালী স্বামীর নাম: উপানন্দ মালী বাড়ির নং : n0186 বয়স : 66 লিঙ্গ : মহিলা	WB/11/074/309366	ফটো উপলব্ধ	967 নাম : আল্পনা মালী স্বামীর নাম: মহাদেব মালী বাড়ির নং : n0194 বয়স : 56 লিঙ্গ : মহিলা	WB/11/074/309111	ফটো উপলব্ধ	968 নাম : প্রসেনজিৎ মালী পিতার নাম: মহাদেব মালী বাড়ির নং : n0194 বয়স : 35 লিঙ্গ : পুরুষ	XZD1495472	ফটো উপলব্ধ
969 নাম : হরেন মালী পিতার নাম: হরান মালী বাড়ির নং : n0199 বয়স : 73 লিঙ্গ : পুরুষ	WB/11/074/309204	ফটো উপলব্ধ	970 নাম : শঙ্করী মালী স্বামীর নাম: হরেন মালী বাড়ির নং : n0199 বয়স : 58 লিঙ্গ : মহিলা	XZD3191608	ফটো উপলব্ধ	971 নাম : পার্থ মালী পিতার নাম: হরেন মালী বাড়ির নং : n0199 বয়স : 35 লিঙ্গ : পুরুষ	XZD1610351	ফটো উপলব্ধ
972 নাম : ননী গোপাল মালী পিতার নাম: নরেন মালী বাড়ির নং : n0200 বয়স : 41 লিঙ্গ : পুরুষ	LQD2208684	ফটো উপলব্ধ	973 নাম : প্রনব কুমার মালী পিতার নাম: অমূল্য চন্দ্র মালী বাড়ির নং : n0201 বয়স : 56 লিঙ্গ : পুরুষ	WB/11/074/309698	ফটো উপলব্ধ	974 নাম : কাজল মালী স্বামীর নাম: প্রনব কুমার মালী বাড়ির নং : n0201 বয়স : 46 লিঙ্গ : মহিলা	LQD2402568	ফটো উপলব্ধ
975 নাম : অভিমন্যু মালী পিতার নাম: অমূল্য মালী বাড়ির নং : n0201 বয়স : 56 লিঙ্গ : পুরুষ	WB/11/074/309309	ফটো উপলব্ধ	976 নাম : অরবিন্দ মালী পিতার নাম: অমূল্য মালী বাড়ির নং : n0202 বয়স : 69 লিঙ্গ : পুরুষ	WB/11/074/309351	ফটো উপলব্ধ	977 নাম : চায়না মালী স্বামীর নাম: অরবিন্দ মালী বাড়ির নং : n0202 বয়স : 57 লিঙ্গ : মহিলা	WB/11/074/309378	ফটো উপলব্ধ
978 নাম : অরুনা মালী পিতার নাম: অরবিন্দ মালী বাড়ির নং : n0202 বয়স : 37 লিঙ্গ : মহিলা	LQD2402535	ফটো উপলব্ধ	979 নাম : অরুনা মালী পিতার নাম: অরবিন্দ মালী বাড়ির নং : n0202 বয়স : 41 লিঙ্গ : মহিলা	LQD2085892	ফটো উপলব্ধ	980 নাম : তাপস মালী পিতার নাম: নরেশ মালী বাড়ির নং : n0268 বয়স : 51 লিঙ্গ : পুরুষ	WB/11/074/309298	ফটো উপলব্ধ
981 নাম : অলোকা মালী স্বামীর নাম: তাপস মালী বাড়ির নং : n0268 বয়স : 49 লিঙ্গ : মহিলা	WB/11/074/309480	ফটো উপলব্ধ	982 নাম : রাজনন্দিনী মালী স্বামীর নাম: সুরেশ মালী বাড়ির নং : n0269 বয়স : 61 লিঙ্গ : মহিলা	WB/11/074/309481	ফটো উপলব্ধ	983 নাম : শিবেন মালী পিতার নাম: সুরেশ মালী বাড়ির নং : n0269 বয়স : 44 লিঙ্গ : পুরুষ	LQD1417047	ফটো উপলব্ধ
984 নাম : নুপুর মালী(দাস) স্বামীর নাম: শিবেন মালী বাড়ির নং : n0269 বয়স : 37 লিঙ্গ : মহিলা	XZD1495480	ফটো উপলব্ধ	985 নাম : অরিন্দম মালী পিতার নাম: তাপস মালী বাড়ির নং : n0310 বয়স : 32 লিঙ্গ : পুরুষ	XZD1744812	ফটো উপলব্ধ	986 নাম : লক্ষ্মীরানী মালী স্বামীর নাম: পরিতোষ মালী বাড়ির নং : n0196 বয়স : 55 লিঙ্গ : মহিলা	WB/11/074/309113	ফটো উপলব্ধ
987 নাম : তোতন মালী পিতার নাম: পরিতোষ মালী বাড়ির নং : n0196 বয়স : 35 লিঙ্গ : পুরুষ	XZD1495506	ফটো উপলব্ধ	988 নাম : অরুপ মালী পিতার নাম: পরিতোষ মালী বাড়ির নং : n0196 বয়স : 29 লিঙ্গ : পুরুষ	XZD2022002	ফটো উপলব্ধ	989 নাম : সমান্তি মোহন্ত স্বামীর নাম: সৈকত মোহন্ত বাড়ির নং : n0149 বয়স : 33 লিঙ্গ : মহিলা	XZD1610401	ফটো উপলব্ধ
990 নাম : মৃত্যুঞ্জয় মোহন্ত পিতার নাম: যষ্ঠী গোপাল মোহন্ত বাড়ির নং : n0149 বয়স : 43 লিঙ্গ : পুরুষ	LQD1414259	ফটো উপলব্ধ	991 নাম : তৃপ্তি মোহন্ত স্বামীর নাম: চুটন মোহন্ত বাড়ির নং : n0149 বয়স : 34 লিঙ্গ : মহিলা	XZD2021939	ফটো উপলব্ধ	992 নাম : গঙ্গা মোহন্ত স্বামীর নাম: সুধীন্দ্র মোহন্ত বাড়ির নং : n0149 বয়স : 86 লিঙ্গ : মহিলা	WB/11/074/309115	ফটো উপলব্ধ

993	WB/11/074/309337	ফটো উপলব্ধ	994	LQD1987569	ফটো উপলব্ধ	995	LQD2085975	ফটো উপলব্ধ
নাম : সোমা মোহন্ত স্বামীর নাম: যশী মোহন্ত বাড়ির নং : n0149 বয়স : 64 লিঙ্গ : মহিলা			নাম : টুটুন মোহন্ত পিতার নাম: মদনগোপাল মোহন্ত বাড়ির নং : n0149 বয়স : 42 লিঙ্গ : পুরুষ			নাম : সৈকত মোহন্ত পিতার নাম: যশী মোহন্ত বাড়ির নং : n0149 বয়স : 42 লিঙ্গ : পুরুষ		
996	MTK3151628	ফটো উপলব্ধ	997	XZD1298249	ফটো উপলব্ধ	998	XZD2612455	ফটো উপলব্ধ
নাম : রুমা মোহন্ত স্বামীর নাম: মৃত্যুঞ্জয় মোহন্ত বাড়ির নং : n0343 বয়স : 38 লিঙ্গ : মহিলা			নাম : করুণা রায় (শর্মা) স্বামীর নাম: সমীরন রায় বাড়ির নং : n0235 বয়স : 44 লিঙ্গ : মহিলা			নাম : নিলয় রতন রায় পিতার নাম: নিরাপদ রায় বাড়ির নং : n0235 বয়স : 55 লিঙ্গ : পুরুষ		
999	XZD2620201	ফটো উপলব্ধ	1000	LQD2330843	ফটো উপলব্ধ	1001	XZD2216927	ফটো উপলব্ধ
নাম : সমীরন রায় পিতার নাম: নিরাপদ রায় বাড়ির নং : n0235 বয়স : 52 লিঙ্গ : পুরুষ			নাম : কৃষ্ণা রায় স্বামীর নাম: নিলয়রতন রায় বাড়ির নং : n0235 বয়স : 43 লিঙ্গ : মহিলা			নাম : নকুল রায় পিতার নাম: মহেন্দ্র রায় বাড়ির নং : n0472 বয়স : 58 লিঙ্গ : পুরুষ		
1002	WB/11/074/309598	ফটো উপলব্ধ	1003	XZD2022069	ফটো উপলব্ধ	1004	XZD3006533	ফটো উপলব্ধ
নাম : শিলা রায় স্বামীর নাম: সুবোধ রায় বাড়ির নং : n0147 বয়স : 71 লিঙ্গ : মহিলা			নাম : রিংকু রায় স্বামীর নাম: নকুল রায় বাড়ির নং : n0472 বয়স : 49 লিঙ্গ : মহিলা			নাম : নৈতিক রায় মায়ের নাম: রিঙ্কু রায় বাড়ির নং : এন0472 বয়স : 22 লিঙ্গ : পুরুষ		
1005	XZD2022077	ফটো উপলব্ধ	1006	XZD3140381	ফটো উপলব্ধ	1007	WB/11/074/309461	ফটো উপলব্ধ
নাম : নন্দিতা রায় পিতার নাম: নকুল রায় বাড়ির নং : n0473 বয়স : 29 লিঙ্গ : মহিলা			নাম : রবীন্দ্র রায় পিতার নাম: গনেশ রায় বাড়ির নং : n0229 বয়স : 69 লিঙ্গ : পুরুষ			নাম : অর্চনা রায় স্বামীর নাম: রবীন্দ্র রায় বাড়ির নং : n0229 বয়স : 64 লিঙ্গ : মহিলা		
1008	WB/11/074/309559	ফটো উপলব্ধ	1009	WB/11/074/309420	ফটো উপলব্ধ	1010	WB/11/074/309550	ফটো উপলব্ধ
নাম : রেখা রায় পিতার নাম: নিরাপদ রায় বাড়ির নং : n0235 বয়স : 69 লিঙ্গ : মহিলা			নাম : নির্মল রায় পিতার নাম: নিরাপদ রায় বাড়ির নং : n0235 বয়স : 66 লিঙ্গ : পুরুষ			নাম : মালতী রায় স্বামীর নাম: নির্মল রায় বাড়ির নং : n0235 বয়স : 56 লিঙ্গ : মহিলা		
1011	XZD1495233	ফটো উপলব্ধ	1012	XZD3037306	ফটো উপলব্ধ	1013	LQD2086007	ফটো উপলব্ধ
নাম : নিরুপম রায় পিতার নাম: নির্মল রায় বাড়ির নং : n0235 বয়স : 36 লিঙ্গ : পুরুষ			নাম : কেয়া রায় পিতার নাম: নিলয় রতন রায় বাড়ির নং : nং235 বয়স : 21 লিঙ্গ : মহিলা			নাম : বিকাশ রায় পিতার নাম: কিশোরী রায় বাড়ির নং : n0279 বয়স : 53 লিঙ্গ : পুরুষ		
1014	LQD2086015	ফটো উপলব্ধ	1015	WB/11/074/309190	ফটো উপলব্ধ	1016	WB/11/074/309189	ফটো উপলব্ধ
নাম : লক্ষী রায় স্বামীর নাম: বিকাশ রায় বাড়ির নং : n0279 বয়স : 49 লিঙ্গ : মহিলা			নাম : সন্তোষ রায় পিতার নাম: গণপতি রায় বাড়ির নং : n0371 বয়স : 67 লিঙ্গ : পুরুষ			নাম : হেমলতা রায় স্বামীর নাম: গণপতি রায় বাড়ির নং : n0372 বয়স : 79 লিঙ্গ : মহিলা		
1017	WB/11/074/309413	ফটো উপলব্ধ	1018	LQD1418094	ফটো উপলব্ধ	1019	LQD1904903	ফটো উপলব্ধ
নাম : শোভা রায় স্বামীর নাম: সন্তোষ রায় বাড়ির নং : n0386 বয়স : 61 লিঙ্গ : মহিলা			নাম : মনোতোষ রায় পিতার নাম: গণপতি রায় বাড়ির নং : n0390 বয়স : 47 লিঙ্গ : পুরুষ			নাম : কনিকা রায় (দরদী) স্বামীর নাম: শঙ্কর রায় বাড়ির নং : n0391 বয়স : 49 লিঙ্গ : মহিলা		
1020	CHV1967710	ফটো উপলব্ধ	1021	LQD0029967	ফটো উপলব্ধ	1022	LQD1904911	ফটো উপলব্ধ
নাম : কমলা রায় (বিশ্বাস) স্বামীর নাম: প্রনব কুমার রায় বাড়ির নং : n0463 বয়স : 45 লিঙ্গ : মহিলা			নাম : চম্পারানী রায় বিশ্বাস স্বামীর নাম: সত্য বিশ্বাস বাড়ির নং : n0389 বয়স : 58 লিঙ্গ : মহিলা			নাম : সুশান্ত শর্মা পিতার নাম: সুধীর শর্মা বাড়ির নং : n0404 বয়স : 54 লিঙ্গ : পুরুষ		

1023 নাম : সন্ধ্যা শর্মা স্বামীর নাম: সুশান্ত শর্মা বাড়ির নং : n0405 বয়স : 47 লিঙ্গ : মহিলা	LQD1904937 ফটো উপলব্ধ	1024 নাম : সুনীতা শর্মা স্বামীর নাম: জীতেন শর্মা বাড়ির নং : n0158 বয়স : 60 লিঙ্গ : মহিলা	XZD3073277 ফটো উপলব্ধ	1025 নাম : রামপ্রসাদ শর্মা পিতার নাম: জীতেননাথ শর্মা বাড়ির নং : n0158 বয়স : 41 লিঙ্গ : পুরুষ	XZD1495514 ফটো উপলব্ধ
1026 নাম : কার্তিক শর্মা পিতার নাম: জীতেন শর্মা বাড়ির নং : n0158 বয়স : 32 লিঙ্গ : পুরুষ	XZD1610377 ফটো উপলব্ধ	1027 নাম : অর্পিতা বিশ্বাস পিতার নাম: অসীম বিশ্বাস বাড়ির নং : n0211 বয়স : 27 লিঙ্গ : মহিলা	XZD2249738 ফটো উপলব্ধ	1028 নাম : নিহার শর্মা পিতার নাম: নিরপদ শর্মা বাড়ির নং : n0224 বয়স : 67 লিঙ্গ : পুরুষ	XZD2620094 ফটো উপলব্ধ
1029 নাম : প্রিয়াঙ্কা শর্মা পিতার নাম: রবিন্দ্র নাথ শর্মা বাড়ির নং : n0508 বয়স : 28 লিঙ্গ : মহিলা	XZD2228013 ফটো উপলব্ধ	1030 নাম : করবী শর্মা পিতার নাম: জিতেন শর্মা বাড়ির নং : n0531 বয়স : 26 লিঙ্গ : মহিলা	XZD2374544 ফটো উপলব্ধ	1031 নাম : শিখা শর্মা(বিধাস) স্বামীর নাম: সন্তু শর্মা বাড়ির নং : n0224 বয়স : 33 লিঙ্গ : মহিলা	XZD2138618 ফটো উপলব্ধ
1032 নাম : সন্তু শর্মা পিতার নাম: নিহার শর্মা বাড়ির নং : n0224 বয়স : 38 লিঙ্গ : পুরুষ	LQD2208726 ফটো উপলব্ধ	1033 নাম : মহুয়া শর্মা স্বামীর নাম: বিকাশ শর্মা বাড়ির নং : n0892 বয়স : 33 লিঙ্গ : মহিলা	XZD1393693 ফটো উপলব্ধ	1034 নাম : বিকাশ শর্মা পিতার নাম: সুশান্ত শর্মা বাড়ির নং : n0406 বয়স : 40 লিঙ্গ : পুরুষ	LQD1987668 ফটো উপলব্ধ
1035 নাম : অসীম বিশ্বাস পিতার নাম: কালীপ্রসাদ বিশ্বাস বাড়ির নং : n0211 বয়স : 59 লিঙ্গ : পুরুষ	XZD2620219 ফটো উপলব্ধ	1036 নাম : সুপ্রিয়া শর্মা স্বামীর নাম: কানাই শর্মা বাড়ির নং : এন0158 বয়স : 27 লিঙ্গ : মহিলা	XZD2232031 ফটো উপলব্ধ	1037 নাম : কৌশিক শর্মা পিতার নাম: রবীন্দ্রনাথ শর্মা বাড়ির নং : এন0205 বয়স : 25 লিঙ্গ : পুরুষ	XZD2745438 ফটো উপলব্ধ
1038 নাম : মনীষা শর্মা স্বামীর নাম: কার্তিক শর্মা বাড়ির নং : এন0158 বয়স : 25 লিঙ্গ : মহিলা	STB2373686 ফটো উপলব্ধ	1039 নাম : কানাই শর্মা পিতার নাম: জীতেন শর্মা বাড়ির নং : n0158 বয়স : 30 লিঙ্গ : পুরুষ	XZD1877174 ফটো উপলব্ধ	1040 নাম : সুমিত্রা শর্মা স্বামীর নাম: সুনীল শর্মা বাড়ির নং : n0403 বয়স : 59 লিঙ্গ : মহিলা	WB/12/079/453068 ফটো উপলব্ধ
1041 নাম : সুনীল শর্মা পিতার নাম: মনীন্দ্র শর্মা বাড়ির নং : n0402 বয়স : 53 লিঙ্গ : পুরুষ	LQD1905181 ফটো উপলব্ধ	1042 নাম : যমুনা শর্মা স্বামীর নাম: বিশ্জিত শর্মা বাড়ির নং : n0400 বয়স : 51 লিঙ্গ : মহিলা	WB/11/074/309197 ফটো উপলব্ধ	1043 নাম : গোবিন্দ শর্মা পিতার নাম: মনীন্দ্র শর্মা বাড়ির নং : n0399 বয়স : 66 লিঙ্গ : পুরুষ	WB/11/074/309104 ফটো উপলব্ধ
1044 নাম : সুপ্রিয়া শর্মা স্বামীর নাম: গৌতম শর্মা বাড়ির নং : n0398 বয়স : 38 লিঙ্গ : মহিলা	MTM2967073 ফটো উপলব্ধ	1045 নাম : সৌভম শর্মা পিতার নাম: গোবিন্দ শর্মা বাড়ির নং : n0398 বয়স : 42 লিঙ্গ : পুরুষ	LQD1904945 ফটো উপলব্ধ	1046 নাম : সুপর্ণা শর্মা স্বামীর নাম: সুরজীৎ শর্মা বাড়ির নং : n0397 বয়স : 35 লিঙ্গ : মহিলা	XZD2021947 ফটো উপলব্ধ
1047 নাম : বিশ্জিত শর্মা পিতার নাম: পূর্ণ শর্মা বাড়ির নং : n0397 বয়স : 54 লিঙ্গ : পুরুষ	WB/11/074/309196 ফটো উপলব্ধ	1048 নাম : শান্তনু শর্মা পিতার নাম: প্রদীপ শর্মা বাড়ির নং : n0351 বয়স : 34 লিঙ্গ : পুরুষ	XZD1495738 ফটো উপলব্ধ	1049 নাম : অনিতা শর্মা স্বামীর নাম: রবি শর্মা বাড়ির নং : n0350 বয়স : 37 লিঙ্গ : মহিলা	XZD0365791 ফটো উপলব্ধ
1050 নাম : ইন্দ্রজিৎ শর্মা পিতার নাম: পূর্ণচন্দ্র শর্মা বাড়ির নং : n0325 বয়স : 45 লিঙ্গ : পুরুষ	XZD1744861 ফটো উপলব্ধ	1051 নাম : রতন শর্মা মায়ের নাম: অনিতা শর্মা বাড়ির নং : n0324 বয়স : 31 লিঙ্গ : পুরুষ	XZD1744853 ফটো উপলব্ধ	1052 নাম : বিকাশ শর্মা পিতার নাম: বিজয় শর্মা বাড়ির নং : n0227 বয়স : 41 লিঙ্গ : পুরুষ	LQD2086049 ফটো উপলব্ধ

1053 নাম : বাসন্তী শর্মা স্বামীর নাম: বিজয় শর্মা বাড়ির নং : n0227 বয়স : 61 লিঙ্গ : মহিলা	WB/11/074/309145	ফটো উপলব্ধ	1054 নাম : বিজয় শর্মা পিতার নাম: শশধর শর্মা বাড়ির নং : n0227 বয়স : 71 লিঙ্গ : পুরুষ	WB/11/074/309361	ফটো উপলব্ধ	1055 নাম : নিত্যানন্দ শর্মা পিতার নাম: নিরাপদ শর্মা বাড়ির নং : n0224 বয়স : 49 লিঙ্গ : পুরুষ	LQD1416858	ফটো উপলব্ধ
1056 নাম : সবিতা শর্মা স্বামীর নাম: নীহার শর্মা বাড়ির নং : সত্যনগর বয়স : 62 লিঙ্গ : মহিলা	XZD3117140	ফটো উপলব্ধ	1057 নাম : সৌরভ শর্মা পিতার নাম: নিরাপদ শর্মা বাড়ির নং : n0224 বয়স : 53 লিঙ্গ : পুরুষ	WB/11/074/309494	ফটো উপলব্ধ	1058 নাম : সুজয় শর্মা পিতার নাম: নিহার শর্মা বাড়ির নং : n0224 বয়স : 37 লিঙ্গ : পুরুষ	LQD2402584	ফটো উপলব্ধ
1059 নাম : নিখিল শর্মা পিতার নাম: নিরাপদ শর্মা বাড়ির নং : n0224 বয়স : 71 লিঙ্গ : পুরুষ	WB/11/074/309454	ফটো উপলব্ধ	1060 নাম : কনক শর্মা স্বামীর নাম: নারায়ন শর্মা বাড়ির নং : n0218 বয়স : 66 লিঙ্গ : মহিলা	WB/11/074/309071	ফটো উপলব্ধ	1061 নাম : কাকলী শর্মা স্বামীর নাম: উদয় শর্মা বাড়ির নং : n0216 বয়স : 39 লিঙ্গ : মহিলা	LQD2402576	ফটো উপলব্ধ
1062 নাম : উদয় শর্মা পিতার নাম: সুবল শর্মা বাড়ির নং : n0216 বয়স : 53 লিঙ্গ : পুরুষ	WB/11/074/309344	ফটো উপলব্ধ	1063 নাম : ঝর্ণা শর্মা স্বামীর নাম: সুকুমার শর্মা বাড়ির নং : n0216 বয়স : 53 লিঙ্গ : মহিলা	WB/11/074/309067	ফটো উপলব্ধ	1064 নাম : সুকুমার শর্মা পিতার নাম: সুবল শর্মা বাড়ির নং : n0216 বয়স : 63 লিঙ্গ : পুরুষ	WB/11/074/309561	ফটো উপলব্ধ
1065 নাম : তাপস শর্মা পিতার নাম: বলাইচন্দ্র শর্মা বাড়ির নং : n0215 বয়স : 48 লিঙ্গ : পুরুষ	WB/11/074/309737	ফটো উপলব্ধ	1066 নাম : দয়াল শর্মা পিতার নাম: নরেশ শর্মা বাড়ির নং : n0215 বয়স : 31 লিঙ্গ : পুরুষ	XZD1744705	ফটো উপলব্ধ	1067 নাম : গোপাল শর্মা পিতার নাম: নরেশ শর্মা বাড়ির নং : n0215 বয়স : 33 লিঙ্গ : পুরুষ	XZD1744721	ফটো উপলব্ধ
1068 নাম : ইরাবতী শর্মা স্বামীর নাম: নরেশ শর্মা বাড়ির নং : n0215 বয়স : 56 লিঙ্গ : মহিলা	WB/11/074/309168	ফটো উপলব্ধ	1069 নাম : চাইনা শর্মা (মিস্ত্রি) স্বামীর নাম: তপন শর্মা বাড়ির নং : n0214 বয়স : 37 লিঙ্গ : মহিলা	XZD1877166	ফটো উপলব্ধ	1070 নাম : তপন শর্মা পিতার নাম: বলাই শর্মা বাড়ির নং : n0214 বয়স : 51 লিঙ্গ : পুরুষ	WB/11/074/309160	ফটো উপলব্ধ
1071 নাম : সুপ্রিয়া শর্মা স্বামীর নাম: স্বপন শর্মা বাড়ির নং : n0214 বয়স : 44 লিঙ্গ : মহিলা	LQD2402592	ফটো উপলব্ধ	1072 নাম : স্বপন শর্মা পিতার নাম: বলাই শর্মা বাড়ির নং : n0214 বয়স : 58 লিঙ্গ : পুরুষ	LQD2086031	ফটো উপলব্ধ	1073 নাম : অপর্ণা শর্মা স্বামীর নাম: শঙ্কর শর্মা বাড়ির নং : n0213 বয়স : 51 লিঙ্গ : মহিলা	WB/11/074/309696	ফটো উপলব্ধ
1074 নাম : শঙ্কর শর্মা পিতার নাম: বলাই শর্মা বাড়ির নং : n0213 বয়স : 60 লিঙ্গ : পুরুষ	WB/11/074/309250	ফটো উপলব্ধ	1075 নাম : কম্পনা শর্মা স্বামীর নাম: হাজারী শর্মা বাড়ির নং : n0212 বয়স : 44 লিঙ্গ : মহিলা	LQD2330850	ফটো উপলব্ধ	1076 নাম : হাজারী শর্মা পিতার নাম: তারাপদ শর্মা বাড়ির নং : n0212 বয়স : 49 লিঙ্গ : পুরুষ	WB/11/074/309654	ফটো উপলব্ধ
1077 নাম : ভারতী শর্মা স্বামীর নাম: তারাপদ শর্মা বাড়ির নং : n0212 বয়স : 71 লিঙ্গ : মহিলা	WB/11/074/309088	ফটো উপলব্ধ	1078 নাম : ডলি শর্মা স্বামীর নাম: সুরেশ শর্মা বাড়ির নং : n0208 বয়স : 59 লিঙ্গ : মহিলা	WB/11/074/309048	ফটো উপলব্ধ	1079 নাম : সুরেশ শর্মা পিতার নাম: সুবল শর্মা বাড়ির নং : n0208 বয়স : 69 লিঙ্গ : পুরুষ	WB/11/074/309082	ফটো উপলব্ধ
1080 নাম : মিনা শর্মা স্বামীর নাম: শ্যামল শর্মা বাড়ির নং : n0206 বয়স : 41 লিঙ্গ : মহিলা	XZD1610328	ফটো উপলব্ধ	1081 নাম : শ্যামল শর্মা পিতার নাম: নিমাই শর্মা বাড়ির নং : n0206 বয়স : 47 লিঙ্গ : পুরুষ	LQD1414457	ফটো উপলব্ধ	1082 নাম : প্যাপিয়া শর্মা স্বামীর নাম: কমল শর্মা বাড়ির নং : n0206 বয়স : 51 লিঙ্গ : মহিলা	WB/11/074/309271	ফটো উপলব্ধ

1083 নাম : কমল শর্মা পিতার নাম: নিমাই শর্মা বাড়ির নং : n0206 বয়স : 56 লিঙ্গ : পুরুষ	WB/11/074/309187	ফটো উপলব্ধ	1084 নাম : নিমাই শর্মা পিতার নাম: ফেলু শর্মা বাড়ির নং : n0206 বয়স : 81 লিঙ্গ : পুরুষ	WB/11/074/309224	ফটো উপলব্ধ	1085 নাম : বন্দনা শর্মা স্বামীর নাম: রবীন্দ্রনাথ শর্মা বাড়ির নং : n0205 বয়স : 58 লিঙ্গ : মহিলা	WB/11/074/309673	ফটো উপলব্ধ
1086 নাম : রবীন্দ্রনাথ শর্মা পিতার নাম: নরেন্দ্র শর্মা বাড়ির নং : n0205 বয়স : 67 লিঙ্গ : পুরুষ	WB/11/074/309258	ফটো উপলব্ধ	1087 নাম : দিপালী রায় স্বামীর নাম: গোপাল রায় বাড়ির নং : n0176 বয়স : 45 লিঙ্গ : মহিলা	LQD1904416	ফটো উপলব্ধ	1088 নাম : প্রদীপ শর্মা পিতার নাম: শম্ভু শর্মা বাড়ির নং : n0176 বয়স : 59 লিঙ্গ : পুরুষ	WB/11/074/309151	ফটো উপলব্ধ
#2 1089 নাম : কুমারশানু শর্মা পিতার নাম: দিলীপ শর্মা বাড়ির নং : n0176 বয়স : 32 লিঙ্গ : পুরুষ	XZD1610336	ফটো উপলব্ধ	1090 নাম : ভারতী শর্মা স্বামীর নাম: দিলীপ শর্মা বাড়ির নং : n0176 বয়স : 52 লিঙ্গ : মহিলা	WB/11/074/309173	ফটো উপলব্ধ	1091 নাম : দিলীপ শর্মা পিতার নাম: শম্ভু শর্মা বাড়ির নং : n0176 বয়স : 61 লিঙ্গ : পুরুষ	WB/11/074/309286	ফটো উপলব্ধ
1092 নাম : টুটু শর্মা স্বামীর নাম: প্রকাশ শর্মা বাড়ির নং : n0174 বয়স : 44 লিঙ্গ : মহিলা	LQD1905108	ফটো উপলব্ধ	1093 নাম : প্রকাশ শর্মা পিতার নাম: নরেশ শর্মা বাড়ির নং : n0174 বয়স : 49 লিঙ্গ : পুরুষ	WB/11/074/309576	ফটো উপলব্ধ	1094 নাম : মনোজ শর্মা পিতার নাম: বিকাশ শর্মা বাড়ির নং : n0173 বয়স : 33 লিঙ্গ : পুরুষ	XZD1495522	ফটো উপলব্ধ
1095 নাম : শিখা শর্মা স্বামীর নাম: বিকাশ শর্মা বাড়ির নং : n0173 বয়স : 51 লিঙ্গ : মহিলা	WB/11/074/309171	ফটো উপলব্ধ	1096 নাম : সুমিত শর্মা পিতার নাম: স্বপন শর্মা বাড়ির নং : n0173 বয়স : 33 লিঙ্গ : পুরুষ	XZD1610385	ফটো উপলব্ধ	1097 নাম : মিনা শর্মা স্বামীর নাম: স্বপন শর্মা বাড়ির নং : n0173 বয়স : 53 লিঙ্গ : মহিলা	WB/11/074/309220	ফটো উপলব্ধ
1098 নাম : স্বপন শর্মা পিতার নাম: নিরোপদ শর্মা বাড়ির নং : n0173 বয়স : 61 লিঙ্গ : পুরুষ	WB/11/074/309219	ফটো উপলব্ধ	1099 নাম : পুষ্প শর্মা স্বামীর নাম: নরেন শর্মা বাড়ির নং : n0173 বয়স : 76 লিঙ্গ : মহিলা	WB/11/074/309164	ফটো উপলব্ধ	1100 নাম : সোমনাথ শর্মা পিতার নাম: তাপস শর্মা বাড়ির নং : n0215 বয়স : 28 লিঙ্গ : পুরুষ	XZD2138493	ফটো উপলব্ধ
1101 নাম : সুমন শর্মা পিতার নাম: শ্যামল শর্মা বাড়ির নং : এন0206 পাট 88/79 বয়স : 20 লিঙ্গ : পুরুষ	XZD3042355	ফটো উপলব্ধ	1102 নাম : মুনমুন বিশ্বাস স্বামীর নাম: অসীম বিশ্বাস বাড়ির নং : n0211 বয়স : 47 লিঙ্গ : মহিলা	LQD1415702	ফটো উপলব্ধ	1103 নাম : বিশ্বনাথ শর্মা পিতার নাম: বলাই শর্মা বাড়ির নং : n0211 বয়স : 64 লিঙ্গ : পুরুষ	WB/11/074/309193	ফটো উপলব্ধ
1104 নাম : মিতু শর্মা স্বামীর নাম: বিশ্বনাথ শর্মা বাড়ির নং : n0211 বয়স : 55 লিঙ্গ : মহিলা	WB/11/074/309685	ফটো উপলব্ধ	1105 নাম : সঞ্জয় শীল পিতার নাম: সুরেন্দ্রনাথ শীল বাড়ির নং : n0237 বয়স : 48 লিঙ্গ : পুরুষ	LQD2330876	ফটো উপলব্ধ	1106 নাম : দুলালী শীল স্বামীর নাম: সুরেন্দ্রনাথ শীল বাড়ির নং : n0237 বয়স : 71 লিঙ্গ : মহিলা	WB/11/074/309263	ফটো উপলব্ধ
1107 নাম : গোপাল সূত্রধর পিতার নাম: গোবিন্দ সূত্রধর বাড়ির নং : n0445 বয়স : 33 লিঙ্গ : পুরুষ	XZD1679430	ফটো উপলব্ধ	1108 নাম : পুষ্প সূত্রধর স্বামীর নাম: গোবিন্দ সূত্রধর বাড়ির নং : n0446 বয়স : 61 লিঙ্গ : মহিলা	WB/11/074/309090	ফটো উপলব্ধ	1109 নাম : গোবিন্দ সূত্রধর পিতার নাম: প্রানকৃষ্ণ সূত্রধর বাড়ির নং : n0447 বয়স : 66 লিঙ্গ : পুরুষ	WB/11/074/309012	ফটো উপলব্ধ
1110 নাম : শ্যামল সরকার পিতার নাম: নাগেন্দ্রনাথ সরকার বাড়ির নং : n0221 বয়স : 76 লিঙ্গ : পুরুষ	XZD3186905	ফটো উপলব্ধ	1111 নাম : কল্লোল সরকার পিতার নাম: শ্যামল সরকার বাড়ির নং : n0221 বয়স : 43 লিঙ্গ : পুরুষ	LQD2402600	ফটো উপলব্ধ	1112 নাম : অমর সরকার পিতার নাম: নাগেন্দ্র সরকার বাড়ির নং : n0222 বয়স : 71 লিঙ্গ : পুরুষ	WB/11/074/309253	ফটো উপলব্ধ

1113	WB/11/074/309217	নাম : বীনা সরকার স্বামীর নাম: অমর সরকার বাড়ির নং : n0222 বয়স : 56 লিঙ্গ : মহিলা	ফটো উপলব্ধ	1114	WB/11/074/309426	নাম : বিশ্বনাথ সরকার পিতার নাম: নগেন্দ্র সরকার বাড়ির নং : n0222 বয়স : 66 লিঙ্গ : পুরুষ	ফটো উপলব্ধ	1115	WB/11/074/309176	নাম : রীনা সরকার স্বামীর নাম: বিশ্বনাথ সরকার বাড়ির নং : n0222 বয়স : 55 লিঙ্গ : মহিলা	ফটো উপলব্ধ
1116	XZD0363382	নাম : রাজদ্বীপ সরকার পিতার নাম: বিশ্বনাথ সরকার বাড়ির নং : n0222 বয়স : 37 লিঙ্গ : পুরুষ	ফটো উপলব্ধ	1117	XZD2022036	নাম : পূজা সরকার পিতার নাম: বিশ্বনাথ সরকার বাড়ির নং : n0222 বয়স : 29 লিঙ্গ : মহিলা	ফটো উপলব্ধ	1118	WB/11/074/309575	নাম : বিমল সরকার পিতার নাম: নগেন্দ্র সরকার বাড়ির নং : n0223 বয়স : 81 লিঙ্গ : পুরুষ	ফটো উপলব্ধ
1119	LQD2086056	নাম : সুলেখা সরকার স্বামীর নাম: অমর সরকার বাড়ির নং : n0223 বয়স : 67 লিঙ্গ : মহিলা	ফটো উপলব্ধ	1120	LQD1904457	নাম : শিশির কুমার সরকার পিতার নাম: বিমল সরকার বাড়ির নং : n0223 বয়স : 42 লিঙ্গ : পুরুষ	ফটো উপলব্ধ	1121	WB/11/074/309325	নাম : পদ্মনানী সরকার স্বামীর নাম: সমরেশ সরকার বাড়ির নং : n0240 বয়স : 69 লিঙ্গ : মহিলা	ফটো উপলব্ধ
1122	LQD2402618	নাম : সুকেশ সরকার মায়ের নাম: পদ্মনানী সরকার বাড়ির নং : n0240 বয়স : 37 লিঙ্গ : পুরুষ	ফটো উপলব্ধ	1123	WB/11/074/309568	নাম : সুধারানী সরকার স্বামীর নাম: রতিকান্ত সরকার বাড়ির নং : n0277 বয়স : 89 লিঙ্গ : মহিলা	ফটো উপলব্ধ	1124	LQD2331510	নাম : অনিতা সরকার স্বামীর নাম: কুমুদ সরকার বাড়ির নং : n0355 বয়স : 37 লিঙ্গ : মহিলা	ফটো উপলব্ধ
1125	XZD1393727	নাম : উপেন্দ্রনাথ সরকার পিতার নাম: ভবেন্দ্রনাথ সরকার বাড়ির নং : n0359 বয়স : 53 লিঙ্গ : পুরুষ	ফটো উপলব্ধ	1126	XZD3139722	নাম : বাসুদেব সরকার পিতার নাম: গৌর হরি সরকার বাড়ির নং : n0361 বয়স : 53 লিঙ্গ : পুরুষ	ফটো উপলব্ধ	1127	XZD2021871	নাম : সন্ধ্যা সরকার পিতার নাম: বাসুদেব সরকার বাড়ির নং : n0361 বয়স : 29 লিঙ্গ : মহিলা	ফটো উপলব্ধ
1128	LQD2135424	নাম : চন্দ্রলেখা সরকার স্বামীর নাম: সঞ্জিত সরকার বাড়ির নং : n0362 বয়স : 59 লিঙ্গ : মহিলা	ফটো উপলব্ধ	1129	WB/11/074/321234	নাম : তপন সরকার পিতার নাম: পূর্ণ চন্দ্র সরকার বাড়ির নং : n0363 বয়স : 54 লিঙ্গ : পুরুষ	ফটো উপলব্ধ	1130	WB/11/074/309315	নাম : নির্মলেন্দু সরকার পিতার নাম: রতিকান্ত সরকার বাড়ির নং : n0277 বয়স : 66 লিঙ্গ : পুরুষ	ফটো উপলব্ধ
1131	LQD2330884	নাম : শান্তনু সরকার পিতার নাম: বিমল সরকার বাড়ির নং : n0223 বয়স : 39 লিঙ্গ : পুরুষ	ফটো উপলব্ধ	1132	XZD2249878	নাম : নীলেশ সরকার পিতার নাম: নিখিল সরকার বাড়ির নং : n0357 বয়স : 29 লিঙ্গ : পুরুষ	ফটো উপলব্ধ	1133	XZD2138576	নাম : অত্রদীপ সরকার পিতার নাম: নির্মলেন্দু সরকার বাড়ির নং : n0277 বয়স : 28 লিঙ্গ : পুরুষ	ফটো উপলব্ধ
1134	WB/11/074/321065	নাম : তপতী সরকার স্বামীর নাম: নিখিল সরকার বাড়ির নং : n0356 বয়স : 51 লিঙ্গ : মহিলা	ফটো উপলব্ধ	1135	WB/11/074/321594	নাম : নিখিল সরকার পিতার নাম: পূর্ণচন্দ্র সরকার বাড়ির নং : n0357 বয়স : 64 লিঙ্গ : পুরুষ	ফটো উপলব্ধ	1136	WB/11/074/309239	নাম : ইতি সরকার স্বামীর নাম: বাসুদেব সরকার বাড়ির নং : n0358 বয়স : 51 লিঙ্গ : মহিলা	ফটো উপলব্ধ
1137	LQD1498526	নাম : অজিতা সরকার স্বামীর নাম: নির্মলেন্দু সরকার বাড়ির নং : n0277 বয়স : 53 লিঙ্গ : মহিলা	ফটো উপলব্ধ	1138	LQD2344471	নাম : টুঙ্গা সরকার স্বামীর নাম: তপন সরকার বাড়ির নং : n0364 বয়স : 41 লিঙ্গ : মহিলা	ফটো উপলব্ধ	1139	WB/11/074/306247	নাম : সঞ্জিত সরকার পিতার নাম: সুধীর সরকার বাড়ির নং : n0396 বয়স : 52 লিঙ্গ : পুরুষ	ফটো উপলব্ধ
1140	XZD0365981	নাম : অনিমা সরকার স্বামীর নাম: সঞ্জিত সরকার বাড়ির নং : n0394 বয়স : 43 লিঙ্গ : মহিলা	ফটো উপলব্ধ	1141	WB/11/074/309602	নাম : স্মৃতি সরকার পিতার নাম: অজিত সরকার বাড়ির নং : n0395 বয়স : 66 লিঙ্গ : মহিলা	ফটো উপলব্ধ	1142	LQD0029744	নাম : সঞ্জিত সরকার পিতার নাম: যোগেন্দ্রনাথ সরকার বাড়ির নং : n0396 বয়স : 69 লিঙ্গ : পুরুষ	ফটো উপলব্ধ



1143 নাম : টিনা সরকার স্বামীর নাম: শিশির কুমার সরকার বাড়ির নং : n0421 বয়স : 35 লিঙ্গ : মহিলা	XLL1303825 ফটো উপলব্ধ	Q 1144 নাম : শঙ্করী সান্তারা স্বামীর নাম: অলোক কুমার সান্তারা বাড়ির নং : বয়স : 38 লিঙ্গ : মহিলা	SLY1272038 ফটো উপলব্ধ	1145 নাম : অমিত সান্তারা পিতার নাম: গৌরহরি সান্তারা বাড়ির নং : n0424 বয়স : 37 লিঙ্গ : পুরুষ	SLY1162569 ফটো উপলব্ধ
1146 নাম : অলোক কুমার সান্তারা পিতার নাম: গৌরহরি সান্তারা বাড়ির নং : n0425 বয়স : 40 লিঙ্গ : পুরুষ	LQD2033579 ফটো উপলব্ধ	1147 নাম : অরবিন্দ সান্তারা পিতার নাম: গৌরহরি সান্তারা বাড়ির নং : n0426 বয়স : 43 লিঙ্গ : পুরুষ	LQD1847102 ফটো উপলব্ধ	1148 নাম : অনূপ সান্তারা পিতার নাম: গৌরহরি সান্তারা বাড়ির নং : n0427 বয়স : 45 লিঙ্গ : পুরুষ	LQD2033561 ফটো উপলব্ধ
1149 নাম : অনুপমা সান্তারা পিতার নাম: অনুপ সান্তারা বাড়ির নং : nং427 বয়স : 20 লিঙ্গ : মহিলা	XZD3129715 ফটো উপলব্ধ	1150 নাম : গৌরহরি সান্তারা পিতার নাম: মেঘনাথ সান্তারা বাড়ির নং : n0428 বয়স : 73 লিঙ্গ : পুরুষ	WB/11/074/141403 ফটো উপলব্ধ	1151 নাম : রুমা সান্তারা(শিহি) স্বামীর নাম: অরবিন্দ সান্তারা বাড়ির নং : n0426 বয়স : 31 লিঙ্গ : মহিলা	XZD2138527 ফটো উপলব্ধ
1152 নাম : শীতল সাহা পিতার নাম: সুনীল সাহা বাড়ির নং : n0365 বয়স : 70 লিঙ্গ : পুরুষ	WB/17/119/678111 ফটো উপলব্ধ	1153 নাম : কনকলতা সাহা স্বামীর নাম: শীতল সাহা বাড়ির নং : n0366 বয়স : 65 লিঙ্গ : মহিলা	WB/17/119/678112 ফটো উপলব্ধ	1154 নাম : প্রমিলা সিকদার স্বামীর নাম: সুকুমার সিকদার বাড়ির নং : n0368 বয়স : 44 লিঙ্গ : মহিলা	LQD2402253 ফটো উপলব্ধ
1155 নাম : বেবী সেনগুপ্ত পিতার নাম: নরেশ সেনগুপ্ত বাড়ির নং : n0170 বয়স : 60 লিঙ্গ : মহিলা	WB/11/074/309506 ফটো উপলব্ধ	1156 নাম : রুপেন সেনগুপ্ত পিতার নাম: নরেশ সেনগুপ্ত বাড়ির নং : n0170 বয়স : 57 লিঙ্গ : পুরুষ	WB/11/074/309275 ফটো উপলব্ধ	1157 নাম : কৃষ্ণা সেনগুপ্ত (চন্দ্র) স্বামীর নাম: রুপেন সেনগুপ্ত বাড়ির নং : n0170 বয়স : 53 লিঙ্গ : মহিলা	LQD2272581 ফটো উপলব্ধ
1158 নাম : সবিতা সিকদার স্বামীর নাম: শীতল কুমার সিকদার বাড়ির নং : n0170 বয়স : 75 লিঙ্গ : মহিলা	XZD2620151 ফটো উপলব্ধ	1159 নাম : খুকুমনি সেনগুপ্ত অন্যান্য: দেবলীনা সেনগুপ্ত বাড়ির নং : এন0170 বয়স : 54 লিঙ্গ : মহিলা	XZD3113024 ফটো উপলব্ধ	1160 নাম : দেবলীনা সেনগুপ্ত পিতার নাম: রুপেন সেনগুপ্ত বাড়ির নং : এন0170 বয়স : 20 লিঙ্গ : মহিলা	XZD3004066 ফটো উপলব্ধ
1161 নাম : শীতল কুমার সিকদার পিতার নাম: কালিপদ সিকদার বাড়ির নং : n0312 বয়স : 82 লিঙ্গ : পুরুষ	XZD2620144 ফটো উপলব্ধ	1162 নাম : রিমি মুখার্জি পিতার নাম: ধনঞ্জয় মুখার্জি বাড়ির নং : এন0004 বয়স : 23 লিঙ্গ : মহিলা	XZD2744316 ফটো উপলব্ধ	1163 নাম : সঞ্জু সরকার পিতার নাম: উপেন্দ্রনাথ সরকার বাড়ির নং : 79 বয়স : 19 লিঙ্গ : পুরুষ	XZD3165248 ফটো উপলব্ধ
1164 নাম : টুবাই নাথ পিতার নাম: বিশ্বজিৎ নাথ বাড়ির নং : নং169 বয়স : 19 লিঙ্গ : পুরুষ	XZD3176419 ফটো উপলব্ধ	1165 নাম : তিথি সরকার পিতার নাম: উপেন্দ্র নাথ সরকার বাড়ির নং : নং359 বয়স : 21 লিঙ্গ : মহিলা	XZD3179504 ফটো উপলব্ধ	1166 নাম : অভীক বিশ্বাস পিতার নাম: অসীম বিশ্বাস বাড়ির নং : নং211 বয়স : 19 লিঙ্গ : পুরুষ	XZD3179744 ফটো উপলব্ধ
1167 নাম : আকাশ মালাকার মায়ের নাম: সোমা মালাকার বাড়ির নং : এন0078 বয়স : 19 লিঙ্গ : পুরুষ	XZD3182425 ফটো উপলব্ধ	1168 নাম : ধ্রুব শর্মা পিতার নাম: শঙ্কর শর্মা বাড়ির নং : এন0123 বয়স : 20 লিঙ্গ : পুরুষ	XZD3185253 ফটো উপলব্ধ	#2 1169 নাম : বর্নালী ঘোষ স্বামীর নাম: রাজু ঘোষ বাড়ির নং : এন0079 বয়স : 25 লিঙ্গ : মহিলা	XZD2394906 ফটো উপলব্ধ





1170	1	XZD3198819	ফটো উপলব্ধ	1171	1	XZD3198835	ফটো উপলব্ধ	1172	1	XZD3199825	ফটো উপলব্ধ
<p>নাম : প্রিয়ম দাস পিতার নাম: খোকন দাস বাড়ির নং : নং043 বয়স : 18 লিঙ্গ : পুরুষ</p>				<p>নাম : দেবাশিষ ঘোষ পিতার নাম: দেবব্রত ঘোষ বাড়ির নং : নং0101 বয়স : 22 লিঙ্গ : পুরুষ</p>				<p>নাম : পিকলু ঘোষ পিতার নাম: নরোত্তম ঘোষ বাড়ির নং : নং416 বয়স : 18 লিঙ্গ : পুরুষ</p>			
1173	1	XZD3201712	ফটো উপলব্ধ	1174	2	XZD3209731	ফটো উপলব্ধ	1175	2	XZD3211018	ফটো উপলব্ধ
<p>নাম : উদ্ধতি বিশ্বাস পিতার নাম: লেট উত্তম বিশ্বাস বাড়ির নং : এন0088 বয়স : 18 লিঙ্গ : মহিলা</p>				<p>নাম : দীক্ষা টিকাদার পিতার নাম: অচিন্ত্য টিকাদার বাড়ির নং : এন0388 বয়স : 18 লিঙ্গ : মহিলা</p>				<p>নাম : বিটু ঘোষ পিতার নাম: বিধান ঘোষ বাড়ির নং : 79 বয়স : 18 লিঙ্গ : পুরুষ</p>			
1176	1	XYJ1333145	ফটো উপলব্ধ	1177	1	XZD3216462	ফটো উপলব্ধ	1178	2	XZD3216868	ফটো উপলব্ধ
<p>নাম : সৈকত বিশ্বাস পিতার নাম: সৈকত বিশ্বাস বাড়ির নং : এস/ও সঞ্জীত কুমার বিশ্বাস বয়স : 18 লিঙ্গ : পুরুষ</p>				<p>নাম : নীলিমা মন্ডল স্বামীর নাম: শুভঙ্কর বিশ্বাস বাড়ির নং : এন0095 বয়স : 19 লিঙ্গ : মহিলা</p>				<p>নাম : মৌসুমী নাথ স্বামীর নাম: বিধান চন্দ্র নাথ বাড়ির নং : কৃষ্ণগঞ্জ বয়স : 37 লিঙ্গ : মহিলা</p>			
1179	1	SCD2314979	ফটো উপলব্ধ	1180	1	XZD1889153	ফটো উপলব্ধ	1181	2	XZD3217080	ফটো উপলব্ধ
<p>নাম : আদিত্য টিকাদার পিতার নাম: সৈকত বিশ্বাস বাড়ির নং : ০০/০ বয়স : 22 লিঙ্গ : পুরুষ</p>				<p>নাম : সুকান্ত মালী পিতার নাম: সুবোধ মালী বাড়ির নং : কৃষ্ণগঞ্জ বয়স : 31 লিঙ্গ : পুরুষ</p>				<p>নাম : মিলন মন্ডল পিতার নাম: মহীতোষ মন্ডল বাড়ির নং : এন0255 বয়স : 18 লিঙ্গ : পুরুষ</p>			
1182	2	XZD3217353	ফটো উপলব্ধ	1183	1	XZD3217379	ফটো উপলব্ধ	1184	1	XZD3217486	ফটো উপলব্ধ
<p>নাম : শ্রাবনী শর্মা পিতার নাম: উদয় শর্মা বাড়ির নং : সত্যনগর বয়স : 19 লিঙ্গ : মহিলা</p>				<p>নাম : মৌমিতা সরকার দাস স্বামীর নাম: লেট দেবব্রত সরকার বাড়ির নং : পাত্র নং-79,এইচএনও-0 বয়স : 35 লিঙ্গ : মহিলা</p>				<p>নাম : আরতি সরকার স্বামীর নাম: সুশীল কুমার সরকার বাড়ির নং : এন0027 বয়স : 57 লিঙ্গ : মহিলা</p>			
1185	1	XZD3218336	ফটো উপলব্ধ	1186	2	XZD3218344	ফটো উপলব্ধ	1187	1	XZD3218815	ফটো উপলব্ধ
<p>নাম : শ্রেয়সী ঘোষ পিতার নাম: নরোত্তম ঘোষ বাড়ির নং : নং416 বয়স : 19 লিঙ্গ : মহিলা</p>				<p>নাম : শঙ্করী সান্তারা স্বামীর নাম: আলোক কুমার সান্তারা বাড়ির নং : নং425 বয়স : 39 লিঙ্গ : মহিলা</p>				<p>নাম : সোনালী বিশ্বাস স্বামীর নাম: অমিত বিশ্বাস বাড়ির নং : নং005 বয়স : 39 লিঙ্গ : মহিলা</p>			
1188	2	XZD3221389	ফটো উপলব্ধ	1189	2	XZD3221454	ফটো উপলব্ধ				
<p>নাম : অন্নপূর্ণা বিশ্বাস স্বামীর নাম: প্রশান্ত বিশ্বাস বাড়ির নং : সত্যনগর বয়স : 37 লিঙ্গ : মহিলা</p>				<p>নাম : প্রণব বিশ্বাস পিতার নাম: প্রশান্ত বিশ্বাস বাড়ির নং : সত্যনগর বয়স : 18 লিঙ্গ : পুরুষ</p>							

নির্বাচক সংখ্যার সারসংক্ষেপ :

A) নির্বাচকের সংখ্যা :

	নির্বাচক তালিকার প্রকৃতি	নির্বাচক তালিকার পরিচিতি :	নির্বাচকের সংখ্যা :				
			পুরুষ	মহিলা	তৃতীয় লিঙ্গ	মোট	
I	মূল তালিকা	মূল তালিকা	বিশেষ নিবিড় সংশোধন ২০২৬ এর চূড়ান্ত ভোটার তালিকার সহিত 09-04-2026 তারিখ অবধি সংশোধিত নির্বাচক তালিকা	597	572	0	1169
II	1- সংযোজন তালিকা	সংযোজনী 1	বিশেষ সংক্ষিপ্ত সংশোধন 2026	0	0	0	0
		সংযোজনী 2	ধারাবাহিক সংশোধন 2026	9	11	0	20
		মোট		9	11	0	20
III	2- বিয়োজন তালিকা	সংযোজনী 1	বিশেষ সংক্ষিপ্ত সংশোধন 2026	0	10	0	10
		সংযোজনী 2	ধারাবাহিক সংশোধন 2026	0	0	0	0
		মোট		0	10	0	10
IV	'লিঙ্গ ক্ষেত্রের' পরিবর্তনের কারণে পার্থক্য			0	0	0	0
V	বিচারপ্রক্রিয়ার অধীনস্থ			0	0	0	0
VI	বিচার বিভাগীয় আধিকারিক কর্তৃক বিচারপূর্বক নিষ্পত্তির পর বিয়োজিত			4	5	0	9
নির্বাচকের মোট সংখ্যা (I+II-III+IV-V-VI)				602	568	0	1170

B) ক্রটি সংশোধনের সংখ্যা :

নির্বাচক তালিকার প্রকৃতি	নির্বাচক তালিকার পরিচিতি :	ক্রটি সংশোধনের সংখ্যা :
সংযোজনী 1	বিশেষ সংক্ষিপ্ত সংশোধন 2026	0
সংযোজনী 2	ধারাবাহিক সংশোধন 2026	10
	মোট	10

নির্বাচক নিবন্ধন আধিকারিকের স্বাক্ষর

E-মৃত, S-স্থানান্তরিত, R-একাধিকবার অন্তর্ভুক্ত, M-নিখোঁজ, Q-যোগ্য নহে