



## নির্বাচক তালিকা 2026 S25 পশ্চিমবঙ্গ

বিধানসভা নির্বাচনক্ষেত্রের নং, নাম ও সংরক্ষণের স্থিতি : 88 - কৃষ্ণগঞ্জ (তপশীলি জাতি)		অংশ নং : 84							
বিধানসভা নির্বাচনক্ষেত্রটি যে লোকসভা নির্বাচনক্ষেত্রের / ক্ষেত্রসমূহের অন্তর্ভুক্ত তার নং, নাম ও সংরক্ষণ স্থিতি : 13 - রানাঘাট (তপশীলি জাতি)									
1. সংশোধনের পূর্ণ বিবরণ									
সংশোধনের বৎসর :	2026	নির্বাচক তালিকার পরিচিতি : বিশেষ নিবিড় সংশোধন ২০২৬ এর চূড়ান্ত ভোটার তালিকার সহিত 09-04-2026 তারিখ অবধি সংশোধিত নির্বাচক তালিকা							
ভিত্তি তারিখ :	01-01-2026								
সংশোধনের প্রকৃতি :	ধারাবাহিক সংশোধন 2026								
প্রকাশনার তারিখ :	09-04-2026								
2. অংশ ও নির্বাচনী এলাকার পূর্ণ বিবরণ :									
অংশের ভাগ নং ও নাম :									
1-কুটিরপাড়া		প্রধান শহর/গ্রাম : ওয়ার্ড : থানা : কৃষ্ণগঞ্জ গ্রাম পঞ্চগয়েত : কৃষ্ণগঞ্জ ব্লক : কৃষ্ণগঞ্জ মহকুমা : কৃষ্ণনগর, সদর জেলা : নদীয়া পিন : 741509							
2-রবীন্দ্রনগর									
3. ভোট গ্রহন কেন্দ্রের পূর্ণ বিবরণ :									
ভোট গ্রহন কেন্দ্রের নং, নাম :						ভোট গ্রহন কেন্দ্রের শ্রেণী :		সাধারণ	
84 - কুটিরপাড়া প্রাইমারি স্কুল						এই অংশে সহায়ক ভোটগ্রহন কেন্দ্রের সংখ্যা :		0	
ভোট গ্রহন কেন্দ্রের ঠিকানা :									
কুটিরপাড়া প্রাইমারি স্কুল, রুম নং. 4, দক্ষিণ চৌগাছা									
4. নির্বাচকের সংখ্যা :									
প্রথম ক্রমিক নং	শেষ ক্রমিক নং	মোট সংখ্যা							
		পুরুষ	মহিলা	তৃতীয় লিঙ্গ	মোট				
1	694	349	331	0	680				

নির্বাচক নিবন্ধন আধিকারিকের স্বাক্ষর

Nazri Naksha

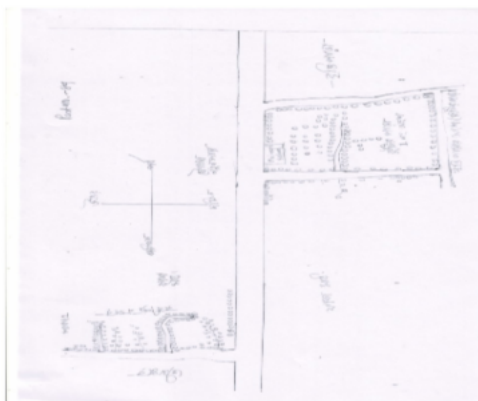

Google Map View

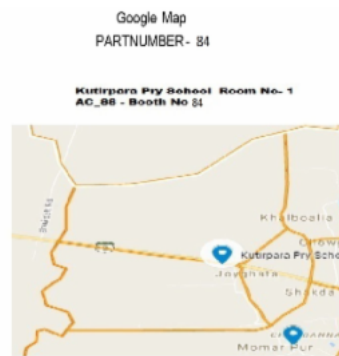

Polling Station Building Front View

PSFront View  
PARTNUMBER - 84



Polling Station Front View

PSBuilding Photograph  
PARTNUMBER - 84



Cad View

CAD View  
PARTNUMBER - 84

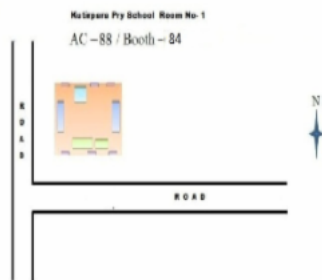

Key MAP View

Key Map View  
PARTNUMBER - 84

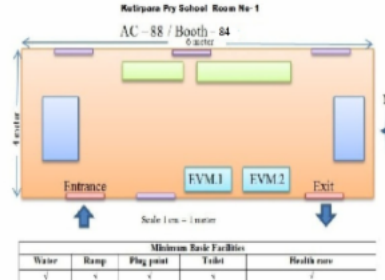



1 নাম : সুখেন অধিকারী পিতার নাম: উত্তম অধিকারী বাড়ির নং : n0077 বয়স : 31 লিঙ্গ : পুরুষ	XZD1746296 ফটো উপলব্ধ	2 নাম : নারায়ণ অধিকারী পিতার নাম: কৃষ্ণচন্দ্র অধিকারী বাড়ির নং : n0077 বয়স : 76 লিঙ্গ : পুরুষ	WB/11/074/291713 ফটো উপলব্ধ	3 নাম : রিংকী অধিকারী স্বামীর নাম: সঞ্জয় অধিকারী বাড়ির নং : n0076 বয়স : 30 লিঙ্গ : মহিলা	XZD2023125 ফটো উপলব্ধ
4 নাম : অনিতা অধিকারী স্বামীর নাম: জগবন্ধু অধিকারী বাড়ির নং : n0076 বয়স : 51 লিঙ্গ : মহিলা	WB/11/074/291369 ফটো উপলব্ধ	5 নাম : রেখা অধিকারী স্বামীর নাম: প্রফুল্ল অধিকারী বাড়ির নং : n0076 বয়স : 56 লিঙ্গ : মহিলা	XZD1879188 ফটো উপলব্ধ	6 নাম : ঠাকুরদাসী অধিকারী স্বামীর নাম: অমরেশ অধিকারী বাড়ির নং : n0076 বয়স : 71 লিঙ্গ : মহিলা	WB/11/074/291122 ফটো উপলব্ধ
7 নাম : আনন্দ অধিকারী পিতার নাম: মদন মোহন অধিকারী বাড়ির নং : n0058 বয়স : 56 লিঙ্গ : পুরুষ	LQD2327542 ফটো উপলব্ধ	8 নাম : পম্পা অধিকারী স্বামীর নাম: তারকনাথ অধিকারী বাড়ির নং : n0058 বয়স : 40 লিঙ্গ : মহিলা	LQD2206852 ফটো উপলব্ধ	9 নাম : জগবন্ধু অধিকারী পিতার নাম: অমরেশ অধিকারী বাড়ির নং : n0044 বয়স : 54 লিঙ্গ : পুরুষ	XZD1496454 ফটো উপলব্ধ
10 নাম : মদনমোহন অধিকারী পিতার নাম: বুদ্ধিশ্বর অধিকারী বাড়ির নং : n0058 বয়স : 86 লিঙ্গ : পুরুষ	WB/11/074/291067 ফটো উপলব্ধ	11 নাম : তারকনাথ অধিকারী পিতার নাম: মদনমোহন অধিকারী বাড়ির নং : n0058 বয়স : 51 লিঙ্গ : পুরুষ	WB/11/074/291324 ফটো উপলব্ধ	12 নাম : চঞ্চল অধিকারী পিতার নাম: অমরেশ অধিকারী বাড়ির নং : n0076 বয়স : 40 লিঙ্গ : পুরুষ	LQD2080026 ফটো উপলব্ধ
13 নাম : দীপিকা অধিকারী স্বামীর নাম: চঞ্চল অধিকারী বাড়ির নং : n0076 বয়স : 39 লিঙ্গ : মহিলা	LQD2327567 ফটো উপলব্ধ	14 নাম : উজ্জ্বল অধিকারী পিতার নাম: অমরেশ অধিকারী বাড়ির নং : 3 বয়স : 36 লিঙ্গ : পুরুষ	XZD1394600 ফটো উপলব্ধ	15 নাম : উত্তম অধিকারী পিতার নাম: মধুসূদন অধিকারী বাড়ির নং : n0077 বয়স : 55 লিঙ্গ : পুরুষ	XZD2810265 ফটো উপলব্ধ
16 নাম : বিশ্বজিৎ অধিকারী পিতার নাম: তারকনাথ অধিকারী বাড়ির নং : এন0058 বয়স : 25 লিঙ্গ : পুরুষ	XZD2462794 ফটো উপলব্ধ	17 নাম : সাবিত্রী অধিকারী স্বামীর নাম: অনন্দ অধিকারী বাড়ির নং : n0058 বয়স : 37 লিঙ্গ : মহিলা	XZD2384089 ফটো উপলব্ধ	18 নাম : সঞ্জয় অধিকারী পিতার নাম: প্রফুল্ল অধিকারী বাড়ির নং : n0076 বয়স : 41 লিঙ্গ : পুরুষ	LQD2327559 ফটো উপলব্ধ
19 নাম : প্রশান্ত অধিকারী পিতার নাম: পশুপতি অধিকারী বাড়ির নং : n0322 বয়স : 31 লিঙ্গ : পুরুষ	XZD2382703 ফটো উপলব্ধ	20 নাম : সীমা অধিকারী স্বামীর নাম: প্রশান্ত অধিকারী বাড়ির নং : n0023 বয়স : 26 লিঙ্গ : মহিলা	XZD2375467 ফটো উপলব্ধ	21 নাম : পশুপতি অধিকারী পিতার নাম: প্রফুল্ল অধিকারী বাড়ির নং : n0076 বয়স : 50 লিঙ্গ : পুরুষ	XZD1746304 ফটো উপলব্ধ
22 নাম : চয়ন অধিকারী পিতার নাম: চঞ্চল অধিকারী বাড়ির নং : এন0076 বয়স : 21 লিঙ্গ : পুরুষ	XZD2941441 ফটো উপলব্ধ	23 নাম : গীতা অধিকারী স্বামীর নাম: উজ্জ্বল অধিকারী বাড়ির নং : n0003 বয়স : 33 লিঙ্গ : মহিলা	STB1321496 ফটো উপলব্ধ	24 নাম : পিযালি অধিকারী পিতার নাম: তারক নাথ অধিকারী বাড়ির নং : নং0058 বয়স : 23 লিঙ্গ : মহিলা	XZD2746980 ফটো উপলব্ধ
25 নাম : প্রতিমা অধিকারী স্বামীর নাম: উত্তম অধিকারী বাড়ির নং : n0077 বয়স : 52 লিঙ্গ : মহিলা	XZD2611135 ফটো উপলব্ধ	26 নাম : পিঙ্কি মন্ডল কুণ্ড স্বামীর নাম: সোমনাথ কুণ্ড বাড়ির নং : এন0058 বয়স : 25 লিঙ্গ : মহিলা	XZD2450617 ফটো উপলব্ধ	27 নাম : সোমনাথ কুণ্ড পিতার নাম: গোবিন্দ কুণ্ড বাড়ির নং : n0061 বয়স : 31 লিঙ্গ : পুরুষ	XZD1746312 ফটো উপলব্ধ
28 নাম : সুভদ্র কুণ্ড পিতার নাম: মুকুন্দ কুণ্ড বাড়ির নং : এন0061 বয়স : 27 লিঙ্গ : পুরুষ	XZD2847937 ফটো উপলব্ধ	29 নাম : শুভেন্দু কুণ্ড পিতার নাম: মুকুন্দ কুণ্ড বাড়ির নং : এন0061 বয়স : 25 লিঙ্গ : পুরুষ	XZD2477503 ফটো উপলব্ধ	30 নাম : নীতিশ কুণ্ড পিতার নাম: রাধাবল্লভ কুণ্ড বাড়ির নং : n0061 বয়স : 96 লিঙ্গ : পুরুষ	WB/11/074/291664 ফটো উপলব্ধ

31 নাম : গোবিন্দ কুণ্ড পিতার নাম: নীতিশ কুণ্ড বাড়ির নং : n0061 বয়স : 61 লিঙ্গ : পুরুষ	WB/11/074/291677	ফটো উপলব্ধ	32 নাম : দিপালী কুণ্ড স্বামীর নাম: গোবিন্দ কুণ্ড বাড়ির নং : n0061 বয়স : 53 লিঙ্গ : মহিলা	WB/11/074/291632	ফটো উপলব্ধ	33 নাম : মুকুন্দ কুণ্ড পিতার নাম: নীতিশ কুণ্ড বাড়ির নং : n0061 বয়স : 55 লিঙ্গ : পুরুষ	WB/11/074/291574	ফটো উপলব্ধ
34 নাম : সুরত কুণ্ড পিতার নাম: সুনীল কুণ্ড বাড়ির নং : n0061 বয়স : 39 লিঙ্গ : পুরুষ	LQD2327583	ফটো উপলব্ধ	35 নাম : মানসী কুণ্ড স্বামীর নাম: সুনীল কুণ্ড বাড়ির নং : n0061 বয়স : 64 লিঙ্গ : মহিলা	WB/11/074/291555	ফটো উপলব্ধ	36 নাম : পান্না কুণ্ড স্বামীর নাম: মুকুন্দ কুণ্ড বাড়ির নং : n0061 বয়স : 49 লিঙ্গ : মহিলা	XZD1394535	ফটো উপলব্ধ
37 নাম : গৌতম ঠাকুর পিতার নাম: সুনীল ঠাকুর বাড়ির নং : n0093 বয়স : 41 লিঙ্গ : পুরুষ	XZD1879113	ফটো উপলব্ধ	38 নাম : সাগরিকা ঠাকুর স্বামীর নাম: দীলিপ ঠাকুর বাড়ির নং : n0081 বয়স : 35 লিঙ্গ : মহিলা	XZF1210772	ফটো উপলব্ধ	39 নাম : সুজিত ঠাকুর মায়ের নাম: ছবি ঠাকুর বাড়ির নং : এন00009 বয়স : 46 লিঙ্গ : পুরুষ	LQD2271708	ফটো উপলব্ধ
40 নাম : সাধনা ঠাকুর স্বামীর নাম: সুজিত ঠাকুর বাড়ির নং : n0009 বয়স : 38 লিঙ্গ : মহিলা	CHV2959286	ফটো উপলব্ধ	41 নাম : তপন ঠাকুর পিতার নাম: ভূপতি ঠাকুর বাড়ির নং : n0009 বয়স : 56 লিঙ্গ : পুরুষ	XZD3108826	ফটো উপলব্ধ	42 নাম : অরুণ ঠাকুর পিতার নাম: ভূপতি ঠাকুর বাড়ির নং : n0009 বয়স : 53 লিঙ্গ : পুরুষ	WB/11/074/291535	ফটো উপলব্ধ
43 নাম : তাপস ঠাকুর পিতার নাম: ভূপতি ঠাকুর বাড়ির নং : n0009 বয়স : 50 লিঙ্গ : পুরুষ	WB/11/074/291007	ফটো উপলব্ধ	44 নাম : পারমিতা ঠাকুর পিতার নাম: সোমনাথ ঠাকুর বাড়ির নং : n0010 বয়স : 35 লিঙ্গ : মহিলা	XZD1394402	ফটো উপলব্ধ	45 নাম : টুকু ঠাকুর স্বামীর নাম: নিখিল ঠাকুর বাড়ির নং : n0060 বয়স : 61 লিঙ্গ : মহিলা	WB/11/074/291483	ফটো উপলব্ধ
46 নাম : বিদ্যুৎ ঠাকুর পিতার নাম: নিখিল ঠাকুর বাড়ির নং : n0060 বয়স : 45 লিঙ্গ : পুরুষ	XZD1496298	ফটো উপলব্ধ	47 নাম : বাদল ঠাকুর পিতার নাম: নিখিল ঠাকুর বাড়ির নং : n0060 বয়স : 45 লিঙ্গ : পুরুষ	LQD1898808	ফটো উপলব্ধ	48 নাম : রুপা ঠাকুর(বিশ্বাস) স্বামীর নাম: বাদল ঠাকুর বাড়ির নং : n0060 বয়স : 34 লিঙ্গ : মহিলা	XZD1879139	ফটো উপলব্ধ
49 নাম : বলাই ঠাকুর পিতার নাম: নিখিল ঠাকুর বাড়ির নং : n0060 বয়স : 39 লিঙ্গ : পুরুষ	XZD1611409	ফটো উপলব্ধ	50 নাম : সুনীল ঠাকুর পিতার নাম: গোকুলচন্দ্র ঠাকুর বাড়ির নং : n0081 বয়স : 75 লিঙ্গ : পুরুষ	WB/11/074/291546	ফটো উপলব্ধ	51 নাম : রানাপ্রতাপ ঠাকুর পিতার নাম: সুনীল ঠাকুর বাড়ির নং : n0081 বয়স : 40 লিঙ্গ : পুরুষ	XZD1496538	ফটো উপলব্ধ
52 নাম : সুফল ঠাকুর পিতার নাম: গোকুলচন্দ্র ঠাকুর বাড়ির নং : n0081 বয়স : 63 লিঙ্গ : পুরুষ	WB/11/074/291680	ফটো উপলব্ধ	53 নাম : শিখা ঠাকুর স্বামীর নাম: সুফল ঠাকুর বাড়ির নং : n0081 বয়স : 56 লিঙ্গ : মহিলা	WB/11/074/291254	ফটো উপলব্ধ	54 নাম : সারজিত ঠাকুর পিতার নাম: গোকুলচন্দ্র ঠাকুর বাড়ির নং : n0081 বয়স : 58 লিঙ্গ : পুরুষ	WB/11/074/291536	ফটো উপলব্ধ
55 নাম : সুবোধ চন্দ্র ঠাকুর পিতার নাম: গোকুল চন্দ্র ঠাকুর বাড়ির নং : n0081 বয়স : 74 লিঙ্গ : পুরুষ	LQD0608836	ফটো উপলব্ধ	56 নাম : উত্তরা ঠাকুর স্বামীর নাম: সুবোধ চন্দ্র ঠাকুর বাড়ির নং : n0081 বয়স : 60 লিঙ্গ : মহিলা	LQD0608844	ফটো উপলব্ধ	57 নাম : সুরত কুমার ঠাকুর পিতার নাম: সুবোধ চন্দ্র ঠাকুর বাড়ির নং : n0081 বয়স : 40 লিঙ্গ : পুরুষ	LQD2080869	ফটো উপলব্ধ
58 নাম : রেনুকা ঠাকুর স্বামীর নাম: সুকুমার ঠাকুর বাড়ির নং : n0081 বয়স : 69 লিঙ্গ : মহিলা	WB/11/074/291250	ফটো উপলব্ধ	59 নাম : গায়ত্রী ঠাকুর(বিশ্বাস) স্বামীর নাম: সঞ্জয় ঠাকুর বাড়ির নং : n0081 বয়স : 44 লিঙ্গ : মহিলা	LQD2080083	ফটো উপলব্ধ	60 নাম : বিপাশা ঠাকুর স্বামীর নাম: দীপঙ্কর ঠাকুর বাড়ির নং : n0081 বয়স : 37 লিঙ্গ : মহিলা	LQD2400455	ফটো উপলব্ধ



61 নাম : সঞ্জয় কুমার ঠাকুর পিতার নাম: গোকুল ঠাকুর বাড়ির নং : n0081 বয়স : 49 লিঙ্গ : পুরুষ	XZD3182680 ফটো উপলব্ধ	62 নাম : পূজা ঠাকুর পিতার নাম: সুরজিৎ ঠাকুর বাড়ির নং : n0081 বয়স : 30 লিঙ্গ : মহিলা	XZD1879121 ফটো উপলব্ধ	63 নাম : দীপংকর ঠাকুর পিতার নাম: সুকুমার ঠাকুর বাড়ির নং : n0081 বয়স : 49 লিঙ্গ : পুরুষ	WB/11/074/291042 ফটো উপলব্ধ
64 নাম : সুলেখা ঠাকুর পিতার নাম: সুরেশ ঠাকুর বাড়ির নং : n0081 বয়স : 32 লিঙ্গ : মহিলা	XZD1611490 ফটো উপলব্ধ	65 নাম : মুকল ঠাকুর স্বামীর নাম: সুরেশ ঠাকুর বাড়ির নং : n0081 বয়স : 58 লিঙ্গ : মহিলা	WB/11/074/291209 ফটো উপলব্ধ	66 নাম : সুরেশ ঠাকুর পিতার নাম: গোকুলচন্দ্র ঠাকুর বাড়ির নং : n0081 বয়স : 68 লিঙ্গ : পুরুষ	WB/11/074/291568 ফটো উপলব্ধ
67 নাম : ছবি ঠাকুর স্বামীর নাম: ভূপতি ঠাকুর বাড়ির নং : n0009 বয়স : 71 লিঙ্গ : মহিলা	XZD2611143 ফটো উপলব্ধ	68 নাম : কম্পনা ঠাকুর স্বামীর নাম: অরুণ ঠাকুর বাড়ির নং : n0009 বয়স : 42 লিঙ্গ : মহিলা	XZD1394394 ফটো উপলব্ধ	69 নাম : বিশাখা ঠাকুর স্বামীর নাম: তপন কুমার ঠাকুর বাড়ির নং : n0009 বয়স : 48 লিঙ্গ : মহিলা	LQD1986942 ফটো উপলব্ধ
70 নাম : দিলীপ কুমার ঠাকুর পিতার নাম: সুনীল ঠাকুর বাড়ির নং : n0081 বয়স : 44 লিঙ্গ : পুরুষ	LQD1412956 ফটো উপলব্ধ	71 নাম : অরুণ ঠাকুর পিতার নাম: অরুণ ঠাকুর বাড়ির নং : n0009 বয়স : 24 লিঙ্গ : পুরুষ	XZD2657773 ফটো উপলব্ধ	72 নাম : সুভাষি ঠাকুর পিতার নাম: সুফল ঠাকুর বাড়ির নং : n0081 বয়স : 33 লিঙ্গ : পুরুষ	XZD1611391 ফটো উপলব্ধ
73 নাম : তনয় ঠাকুর পিতার নাম: তপন কুমার ঠাকুর বাড়ির নং : এন0009 বয়স : 26 লিঙ্গ : পুরুষ	XZD2462802 ফটো উপলব্ধ	74 নাম : অঞ্জনা ঠাকুর স্বামীর নাম: সুরজিৎ ঠাকুর বাড়ির নং : n0081 বয়স : 41 লিঙ্গ : মহিলা	WB/11/074/291255 ফটো উপলব্ধ	75 নাম : অনিমা ঠাকুর স্বামীর নাম: সোমনাথ ঠাকুর বাড়ির নং : n0010 বয়স : 53 লিঙ্গ : মহিলা	WB/11/074/291189 ফটো উপলব্ধ
76 নাম : অক্ষয় ঠাকুর পিতার নাম: অরুণ ঠাকুর বাড়ির নং : এন0078 বয়স : 21 লিঙ্গ : পুরুষ	XZD2941714 ফটো উপলব্ধ	77 নাম : তনুশ্রী ঠাকুর পিতার নাম: তপন কুমার ঠাকুর বাড়ির নং : এন0009 বয়স : 20 লিঙ্গ : মহিলা	XZD3128378 ফটো উপলব্ধ	78 নাম : বিভাষ ঠাকুর পিতার নাম: বাদল ঠাকুর বাড়ির নং : এন0060 বয়স : 21 লিঙ্গ : পুরুষ	XZD2941607 ফটো উপলব্ধ
79 নাম : সুস্মিতা ঠাকুর পিতার নাম: সঞ্জয় ঠাকুর বাড়ির নং : নং0081 বয়স : 24 লিঙ্গ : মহিলা	XZD2747319 ফটো উপলব্ধ	80 নাম : সুস্মিতা ঠাকুর(বিশ্বাস) স্বামীর নাম: সুব্রত কুমার ঠাকুর বাড়ির নং : n0216 বয়স : 34 লিঙ্গ : মহিলা	XZD1387380 ফটো উপলব্ধ	81 নাম : লিপিকা দাস পিতার নাম: মধুসূদন দাস বাড়ির নং : n0155 বয়স : 30 লিঙ্গ : মহিলা	XZD2140192 ফটো উপলব্ধ
82 নাম : মধুসূদন দাস পিতার নাম: নিলমনি দাস বাড়ির নং : এন0155 বয়স : 60 লিঙ্গ : পুরুষ	WB/11/074/285103 ফটো উপলব্ধ	83 নাম : অঞ্জলি দাস স্বামীর নাম: মধুসূদন দাস বাড়ির নং : এন0156 বয়স : 46 লিঙ্গ : মহিলা	WB/11/074/285278 ফটো উপলব্ধ	84 নাম : কাঞ্চন বাগ্‌চী স্বামীর নাম: শঙ্কর বাগ্‌চী বাড়ির নং : n0070 বয়স : 41 লিঙ্গ : মহিলা	XZD2022945 ফটো উপলব্ধ
85 নাম : শংকর বাগ্‌চী পিতার নাম: বিনয় বাগ্‌চী বাড়ির নং : n0070 বয়স : 42 লিঙ্গ : পুরুষ	LQD2080158 ফটো উপলব্ধ	86 নাম : সুপর্ণা বাগ্‌চী স্বামীর নাম: তরুণ কুমার বাগ্‌চী বাড়ির নং : বয়স : 33 লিঙ্গ : মহিলা	XZD1879154 ফটো উপলব্ধ	87 নাম : বিনয় বাক্‌চী পিতার নাম: প্রিয়নাথ বাক্‌চী বাড়ির নং : n0070 বয়স : 81 লিঙ্গ : পুরুষ	WB/11/074/291352 ফটো উপলব্ধ
88 নাম : বকুলবালা বাক্‌চী স্বামীর নাম: বিনয় বাক্‌চী বাড়ির নং : n0070 বয়স : 71 লিঙ্গ : মহিলা	WB/11/074/291240 ফটো উপলব্ধ	89 নাম : তরুণ কুমার বাগ্‌চী পিতার নাম: বিনয় বাগ্‌চী বাড়ির নং : n0070 বয়স : 47 লিঙ্গ : পুরুষ	LQD2080141 ফটো উপলব্ধ	90 নাম : শিশির বাগ্‌চী পিতার নাম: তরুণ কুমার বাগ্‌চী বাড়ির নং : n0070 বয়স : 24 লিঙ্গ : পুরুষ	XZD2657245 ফটো উপলব্ধ



91 নাম : মিহির বাগচী পিতার নাম: উরণ কুমার বাগচী বাড়ির নং : এন0072 বয়স : 22 লিঙ্গ : পুরুষ	XZD2941417 ফটো উপলব্ধ	92 নাম : সুদেশনা বাগচি পিতার নাম: শংকর বাগচি বাড়ির নং : এন0070 বয়স : 21 লিঙ্গ : মহিলা	XZD2941458 ফটো উপলব্ধ	93 নাম : শুরা বিশ্বাস স্বামীর নাম: রতন বিশ্বাস বাড়ির নং : N0011 বয়স : 42 লিঙ্গ : মহিলা	LQD1900562 ফটো উপলব্ধ
94 নাম : অসীম বিশ্বাস পিতার নাম: নারায়ণ চন্দ্র বিশ্বাস বাড়ির নং : n0002 বয়স : 50 লিঙ্গ : পুরুষ	XZD2610814 ফটো উপলব্ধ	95 নাম : মিঠু বিশ্বাস পিতার নাম: গৌর বিশ্বাস বাড়ির নং : n0075 বয়স : 25 লিঙ্গ : মহিলা	XZD2655058 ফটো উপলব্ধ	96 নাম : প্রতিভা বিশ্বাস পিতার নাম: কৃষ্ণ পদ বিশ্বাস বাড়ির নং : n0066 বয়স : 24 লিঙ্গ : মহিলা	XZD2657526 ফটো উপলব্ধ
97 নাম : প্রসেনজিৎ বিশ্বাস পিতার নাম: সুশান্ত বিশ্বাস বাড়ির নং : n0120 বয়স : 36 লিঙ্গ : পুরুষ	XZD1298595 ফটো উপলব্ধ	98 নাম : মিনা বিশ্বাস পিতার নাম: অমর বিশ্বাস বাড়ির নং : n0072 বয়স : 24 লিঙ্গ : মহিলা	XZD2655066 ফটো উপলব্ধ	99 নাম : সেবদাসী বিশ্বাস স্বামীর নাম: নরেন্দ্র নাথ বিশ্বাস বাড়ির নং : এন14 বয়স : 68 লিঙ্গ : মহিলা	XZD2449981 ফটো উপলব্ধ
100 নাম : শিল্পী বিশ্বাস মন্ডল স্বামীর নাম: সনাতন বিশ্বাস বাড়ির নং : এন002 বয়স : 29 লিঙ্গ : মহিলা	XZD2747871 ফটো উপলব্ধ	101 নাম : ভারতী পাল স্বামীর নাম: পতিত কুমার পাল বাড়ির নং : এন0041 বয়স : 30 লিঙ্গ : মহিলা	XZD1871342 ফটো উপলব্ধ	102 নাম : প্রহ্লাদ কুমার বিশ্বাস পিতার নাম: রাজকুমার বিশ্বাস বাড়ির নং : n0066 বয়স : 44 লিঙ্গ : পুরুষ	LQD1412659 ফটো উপলব্ধ
103 নাম : চৈতালি বিশ্বাস পিতার নাম: কার্তিক বিশ্বাস বাড়ির নং : এন0007 বয়স : 37 লিঙ্গ : মহিলা	XZD2942027 ফটো উপলব্ধ	104 নাম : রহিত বিশ্বাস পিতার নাম: উত্তম বিশ্বাস বাড়ির নং : এন0163 বয়স : 21 লিঙ্গ : পুরুষ	XZD2941284 ফটো উপলব্ধ	105 নাম : অর্পণা বিশ্বাস স্বামীর নাম: রবিন বিশ্বাস বাড়ির নং : এন0105 বয়স : 29 লিঙ্গ : মহিলা	XZD2449619 ফটো উপলব্ধ
106 নাম : পিকন বিশ্বাস পিতার নাম: প্রশান্ত বিশ্বাস বাড়ির নং : এন0005 বয়স : 25 লিঙ্গ : পুরুষ	XZD2450005 ফটো উপলব্ধ	107 নাম : সনাতন বিশ্বাস পিতার নাম: মনি মোহন বিশ্বাস বাড়ির নং : এন0002 বয়স : 37 লিঙ্গ : পুরুষ	LQD2327674 ফটো উপলব্ধ	108 নাম : মনিকা বিশ্বাস স্বামীর নাম: অজয় বিশ্বাস বাড়ির নং : n0002 বয়স : 46 লিঙ্গ : মহিলা	LQD2080166 ফটো উপলব্ধ
109 নাম : শান্ত নাথ বিশ্বাস পিতার নাম: কানাইলাল বিশ্বাস বাড়ির নং : n0008 বয়স : 63 লিঙ্গ : পুরুষ	XZD2610947 ফটো উপলব্ধ	110 নাম : রতনা বিশ্বাস স্বামীর নাম: অমল চন্দ্র বিশ্বাস বাড়ির নং : n0002 বয়স : 44 লিঙ্গ : মহিলা	LQD2080901 ফটো উপলব্ধ	111 নাম : চন্দনা মন্ডল স্বামীর নাম: হারান মন্ডল বাড়ির নং : n0004 বয়স : 44 লিঙ্গ : মহিলা	LQD1986959 ফটো উপলব্ধ
112 নাম : সুকুমার বিশ্বাস পিতার নাম: প্রশান্ত বিশ্বাস বাড়ির নং : n0004 বয়স : 66 লিঙ্গ : পুরুষ	XZD2140069 ফটো উপলব্ধ	113 নাম : রতি বিশ্বাস স্বামীর নাম: প্রশান্ত বিশ্বাস বাড়ির নং : n0005 বয়স : 44 লিঙ্গ : মহিলা	LQD2080307 ফটো উপলব্ধ	114 নাম : অরুনা বিশ্বাস পিতার নাম: সাধন বিশ্বাস বাড়ির নং : n0443 বয়স : 29 লিঙ্গ : মহিলা	XZD2059707 ফটো উপলব্ধ
115 নাম : চায়না বিশ্বাস (মণ্ডল) স্বামীর নাম: প্রলয় বিশ্বাস বাড়ির নং : n0066 বয়স : 30 লিঙ্গ : মহিলা	XZD2140168 ফটো উপলব্ধ	116 নাম : গৌর বিশ্বাস পিতার নাম: উপেন্দ্র বিশ্বাস বাড়ির নং : n0075 বয়স : 71 লিঙ্গ : পুরুষ	WB/11/074/291061 ফটো উপলব্ধ	117 নাম : নমিতা বিশ্বাস (ঘোষ) স্বামীর নাম: শ্রীপতি বিশ্বাস বাড়ির নং : n0074 বয়স : 46 লিঙ্গ : মহিলা	XZD1878776 ফটো উপলব্ধ
118 নাম : তপতী বিশ্বাস (রায়) স্বামীর নাম: অমৃত কুমার বিশ্বাস বাড়ির নং : n0072 বয়স : 35 লিঙ্গ : মহিলা	XZD1394576 ফটো উপলব্ধ	119 নাম : অমৃত কুমার বিশ্বাস পিতার নাম: জগবন্ধু বিশ্বাস বাড়ির নং : n0072 বয়স : 48 লিঙ্গ : পুরুষ	LQD1413665 ফটো উপলব্ধ	120 নাম : মিঠু বিশ্বাস স্বামীর নাম: অমর বিশ্বাস বাড়ির নং : n0072 বয়স : 47 লিঙ্গ : মহিলা	LQD1898949 ফটো উপলব্ধ



121 নাম : তুলসী বিশ্বাস (মন্ডল) স্বামীর নাম: দিলীপ বিশ্বাস বাড়ির নং : n0067 বয়স : 54 লিঙ্গ : মহিলা	WB/12/079/105463	ফটো উপলব্ধ	122 নাম : দিলীপ বিশ্বাস পিতার নাম: উপেন বিশ্বাস বাড়ির নং : n0067 বয়স : 67 লিঙ্গ : পুরুষ	WB/11/074/291426	ফটো উপলব্ধ	123 নাম : মিনু বিশ্বাস পিতার নাম: মনোজ বিশ্বাস বাড়ির নং : n0067 বয়স : 44 লিঙ্গ : পুরুষ	LQD2080208	ফটো উপলব্ধ
124 নাম : মানবেন্দ্র নাথ বিশ্বাস পিতার নাম: মনোজ বিশ্বাস বাড়ির নং : n0067 বয়স : 46 লিঙ্গ : পুরুষ	LQD1898873	ফটো উপলব্ধ	125 নাম : চিন্তা বিশ্বাস স্বামীর নাম: মনোজ বিশ্বাস বাড়ির নং : n0067 বয়স : 61 লিঙ্গ : মহিলা	WB/11/074/291184	ফটো উপলব্ধ	126 নাম : শিবানী বিশ্বাস পিতার নাম: গৌতম বিশ্বাস বাড়ির নং : n0132 বয়স : 27 লিঙ্গ : মহিলা	XZD2375368	ফটো উপলব্ধ
127 নাম : সুবর্ণ বিশ্বাস পিতার নাম: গৌর বিশ্বাস বাড়ির নং : n0075 বয়স : 28 লিঙ্গ : পুরুষ	XZD2375459	ফটো উপলব্ধ	128 নাম : সোমেন বিশ্বাস পিতার নাম: শম্ভুনাথ বিশ্বাস বাড়ির নং : n0008 বয়স : 29 লিঙ্গ : পুরুষ	XZD2140028	ফটো উপলব্ধ	129 নাম : উল্লাস বিশ্বাস পিতার নাম: বিশ্বনাথ বিশ্বাস বাড়ির নং : n0105 বয়স : 28 লিঙ্গ : মহিলা	XZD2140002	ফটো উপলব্ধ
130 নাম : মৌসুমী বিশ্বাস স্বামীর নাম: প্রহ্লাদ কুমার বিশ্বাস বাড়ির নং : n0066 বয়স : 39 লিঙ্গ : মহিলা	LQD2080877	ফটো উপলব্ধ	131 নাম : রবিন বিশ্বাস পিতার নাম: নরেন্দ্র নাথ বিশ্বাস বাড়ির নং : n0105 বয়স : 40 লিঙ্গ : পুরুষ	XZD1878719	ফটো উপলব্ধ	132 নাম : প্রভাত বিশ্বাস পিতার নাম: বিপুল বিশ্বাস বাড়ির নং : n0105 বয়স : 28 লিঙ্গ : পুরুষ	XZD2140085	ফটো উপলব্ধ
133 নাম : সারথী বিশ্বাস স্বামীর নাম: নিরোদ বিশ্বাস বাড়ির নং : n0105 বয়স : 49 লিঙ্গ : মহিলা	XZD2140200	ফটো উপলব্ধ	134 নাম : নীরব বিশ্বাস পিতার নাম: নিখিল বিশ্বাস বাড়ির নং : n0105 বয়স : 28 লিঙ্গ : পুরুষ	XZD2139830	ফটো উপলব্ধ	135 নাম : মিলি বিশ্বাস পিতার নাম: অমর বিশ্বাস বাড়ির নং : n0072 বয়স : 28 লিঙ্গ : মহিলা	XZD2139871	ফটো উপলব্ধ
136 নাম : বিপুল বিশ্বাস পিতার নাম: নরেন্দ্রনাথ বিশ্বাস বাড়ির নং : n0105 বয়স : 46 লিঙ্গ : পুরুষ	XZD1611458	ফটো উপলব্ধ	137 নাম : অতসী রানী বিশ্বাস স্বামীর নাম: সিদ্ধার্থ বিশ্বাস বাড়ির নং : n0074 বয়স : 46 লিঙ্গ : মহিলা	XZD1496488	ফটো উপলব্ধ	138 নাম : অল্পদা বিশ্বাস স্বামীর নাম: শম্ভু নাথ বিশ্বাস বাড়ির নং : n0008 বয়স : 56 লিঙ্গ : মহিলা	XZD2611028	ফটো উপলব্ধ
139 নাম : দীনোব্দু বিশ্বাস পিতার নাম: নরেন্দ্রনাথ বিশ্বাস বাড়ির নং : n0105 বয়স : 42 লিঙ্গ : পুরুষ	XZD2250835	ফটো উপলব্ধ	140 নাম : মিলন বিশ্বাস পিতার নাম: মাখনলাল বিশ্বাস বাড়ির নং : n0028 বয়স : 37 লিঙ্গ : পুরুষ	XZD2217123	ফটো উপলব্ধ	141 নাম : রুশ্মি বিশ্বাস স্বামীর নাম: কোশিক বিশ্বাস বাড়ির নং : n0264 বয়স : 37 লিঙ্গ : মহিলা	XZD1747294	ফটো উপলব্ধ
142 নাম : দীনবন্ধু বিশ্বাস পিতার নাম: যতীন বিশ্বাস বাড়ির নং : n0263 বয়স : 66 লিঙ্গ : পুরুষ	WB/11/074/294661	ফটো উপলব্ধ	143 নাম : সিদ্ধার্থ বিশ্বাস পিতার নাম: রামকান্ত বিশ্বাস বাড়ির নং : n0074 বয়স : 51 লিঙ্গ : পুরুষ	XZD2610806	ফটো উপলব্ধ	144 নাম : রুপালী বিশ্বাস স্বামীর নাম: বিপুল বিশ্বাস বাড়ির নং : n0105 বয়স : 42 লিঙ্গ : মহিলা	XZD2217156	ফটো উপলব্ধ
145 নাম : অভিজিৎ বিশ্বাস পিতার নাম: অনন্ত বিশ্বাস বাড়ির নং : n0072 বয়স : 36 লিঙ্গ : পুরুষ	XZD1394568	ফটো উপলব্ধ	146 নাম : প্রাণ্য বিশ্বাস পিতার নাম: রাজকুমার বিশ্বাস বাড়ির নং : n0066 বয়স : 35 লিঙ্গ : পুরুষ	XZD1298603	ফটো উপলব্ধ	147 নাম : গৌতম বিশ্বাস পিতার নাম: সুধীর বিশ্বাস বাড়ির নং : n0132 বয়স : 54 লিঙ্গ : পুরুষ	XZD2611192	ফটো উপলব্ধ
148 নাম : সবিতা বিশ্বাস স্বামীর নাম: মনিমোহন বিশ্বাস বাড়ির নং : n0002 বয়স : 56 লিঙ্গ : মহিলা	XZD3130440	ফটো উপলব্ধ	149 নাম : সুমন বিশ্বাস পিতার নাম: মনিমোহন বিশ্বাস বাড়ির নং : n0002 বয়স : 40 লিঙ্গ : পুরুষ	LQD2272052	ফটো উপলব্ধ	150 নাম : বিউটি বিশ্বাস সরকার স্বামীর নাম: সুমন বিশ্বাস বাড়ির নং : n0002 বয়স : 35 লিঙ্গ : মহিলা	XZD1394345	ফটো উপলব্ধ

151 নাম : অপর্ণা বিশ্বাস স্বামীর নাম: অসীম বিশ্বাস বাড়ির নং : n0002 বয়স : 48 লিঙ্গ : মহিলা	XZD2816718 ফটো উপলব্ধ	152 নাম : বিজলী বিশ্বাস স্বামীর নাম: সুকুমার বিশ্বাস বাড়ির নং : n0004 বয়স : 56 লিঙ্গ : মহিলা	WB/11/074/291253 ফটো উপলব্ধ	153 নাম : কৃষ্ণ চন্দ্র বিশ্বাস পিতার নাম: সুকুমার বিশ্বাস বাড়ির নং : n0004 বয়স : 42 লিঙ্গ : পুরুষ	LQD2271997 ফটো উপলব্ধ
154 নাম : সুকান্ত বিশ্বাস পিতার নাম: সুধাংশু বিশ্বাস বাড়ির নং : n0005 বয়স : 52 লিঙ্গ : পুরুষ	WB/11/074/291106 ফটো উপলব্ধ	155 নাম : শঙ্করী বিশ্বাস গয়ালী স্বামীর নাম: সুকান্ত বিশ্বাস বাড়ির নং : n0005 বয়স : 36 লিঙ্গ : মহিলা	XZD1394352 ফটো উপলব্ধ	156 নাম : প্রশান্ত বিশ্বাস পিতার নাম: সুধাংশু বিশ্বাস বাড়ির নং : n0005 বয়স : 50 লিঙ্গ : পুরুষ	WB/11/074/291006 ফটো উপলব্ধ
157 নাম : ঝর্ণা বিশ্বাস স্বামীর নাম: অনিল বিশ্বাস বাড়ির নং : n0006 বয়স : 66 লিঙ্গ : মহিলা	WB/11/074/291657 ফটো উপলব্ধ	158 নাম : মনু বিশ্বাস পিতার নাম: অনিল বিশ্বাস বাড়ির নং : n0006 বয়স : 54 লিঙ্গ : পুরুষ	WB/11/074/291065 ফটো উপলব্ধ	159 নাম : মিনতী বিশ্বাস স্বামীর নাম: নীলমনি বিশ্বাস বাড়ির নং : n0007 বয়স : 61 লিঙ্গ : মহিলা	WB/11/074/291655 ফটো উপলব্ধ
160 নাম : সত্যজিৎ বিশ্বাস পিতার নাম: নীলমনি বিশ্বাস বাড়ির নং : n0007 বয়স : 34 লিঙ্গ : পুরুষ	XZD1496512 ফটো উপলব্ধ	161 নাম : চিত্তরঞ্জন বিশ্বাস পিতার নাম: গোপাল বিশ্বাস বাড়ির নং : n0007 বয়স : 61 লিঙ্গ : পুরুষ	WB/11/074/291537 ফটো উপলব্ধ	162 নাম : রুনু বিশ্বাস স্বামীর নাম: চিত্তরঞ্জন বিশ্বাস বাড়ির নং : n0007 বয়স : 58 লিঙ্গ : মহিলা	WB/11/074/291656 ফটো উপলব্ধ
163 নাম : চিন্ময় বিশ্বাস পিতার নাম: চিত্তরঞ্জন বিশ্বাস বাড়ির নং : n0007 বয়স : 31 লিঙ্গ : পুরুষ	XZD2022853 ফটো উপলব্ধ	164 নাম : হাসি বিশ্বাস স্বামীর নাম: কার্তিক বিশ্বাস বাড়ির নং : n0007 বয়স : 56 লিঙ্গ : মহিলা	WB/11/074/291686 ফটো উপলব্ধ	165 নাম : কৃষ্ণচন্দ্র বিশ্বাস পিতার নাম: কার্তিক বিশ্বাস বাড়ির নং : n0007 বয়স : 36 লিঙ্গ : পুরুষ	XZD1394386 ফটো উপলব্ধ
166 নাম : দুর্গারানী বিশ্বাস স্বামীর নাম: সুশান্ত বিশ্বাস বাড়ির নং : n0011 বয়স : 79 লিঙ্গ : মহিলা	WB/11/074/291215 ফটো উপলব্ধ	167 নাম : বাসুদেব বিশ্বাস পিতার নাম: সুশান্ত বিশ্বাস বাড়ির নং : n0011 বয়স : 43 লিঙ্গ : পুরুষ	LQD2327732 ফটো উপলব্ধ	168 নাম : মীরা বিশ্বাস স্বামীর নাম: মহাদেব বিশ্বাস বাড়ির নং : n0011 বয়স : 50 লিঙ্গ : মহিলা	WB/11/074/291468 ফটো উপলব্ধ
169 নাম : শংকরী বিশ্বাস স্বামীর নাম: নরেন বিশ্বাস বাড়ির নং : n0011 বয়স : 52 লিঙ্গ : মহিলা	WB/11/074/291218 ফটো উপলব্ধ	170 নাম : অভিজিৎ মোহন্ত মায়ের নাম: শংকরী মোহন্ত বাড়ির নং : n0011 বয়স : 36 লিঙ্গ : পুরুষ	XZD1879022 ফটো উপলব্ধ	171 নাম : শিখা বিশ্বাস স্বামীর নাম: উত্তম বিশ্বাস বাড়ির নং : n0163 বয়স : 40 লিঙ্গ : মহিলা	XZD1878818 ফটো উপলব্ধ
172 নাম : অসীম বিশ্বাস পিতার নাম: নির্মল বিশ্বাস বাড়ির নং : n0213 বয়স : 33 লিঙ্গ : পুরুষ	XZD1746734 ফটো উপলব্ধ	173 নাম : সুপর্ণা বিশ্বাস পিতার নাম: বিশ্বনাথ বিশ্বাস বাড়ির নং : এন0038 বয়স : 24 লিঙ্গ : মহিলা	XZD2649085 ফটো উপলব্ধ	174 নাম : অনিমা বিশ্বাস স্বামীর নাম: সুধাংশু বিশ্বাস বাড়ির নং : n0005 বয়স : 71 লিঙ্গ : মহিলা	WB/11/074/291476 ফটো উপলব্ধ
175 নাম : জ্যোৎস্না বিশ্বাস স্বামীর নাম: সুকুমার বিশ্বাস বাড়ির নং : n0067 বয়স : 76 লিঙ্গ : মহিলা	WB/11/074/291406 ফটো উপলব্ধ	176 নাম : মিনু বিশ্বাস স্বামীর নাম: কৃষ্ণপদ বিশ্বাস বাড়ির নং : n0066 বয়স : 40 লিঙ্গ : মহিলা	LQD2400505 ফটো উপলব্ধ	177 নাম : অনিতা বিশ্বাস স্বামীর নাম: সুশান্ত বিশ্বাস বাড়ির নং : n0066 বয়স : 59 লিঙ্গ : মহিলা	WB/11/074/291081 ফটো উপলব্ধ
178 নাম : সুশান্ত বিশ্বাস পিতার নাম: রাজেন্দ্র বিশ্বাস বাড়ির নং : n0066 বয়স : 67 লিঙ্গ : পুরুষ	WB/11/074/291452 ফটো উপলব্ধ	179 নাম : অপর্ণা বিশ্বাস (ঘোষ) স্বামীর নাম: প্রবীর বিশ্বাস বাড়ির নং : n0066 বয়স : 39 লিঙ্গ : মহিলা	LQD2400513 ফটো উপলব্ধ	180 নাম : প্রবীর বিশ্বাস পিতার নাম: রবীন্দ্রনাথ বিশ্বাস বাড়ির নং : n0066 বয়স : 48 লিঙ্গ : পুরুষ	WB/11/074/291326 ফটো উপলব্ধ



181 নাম : মনিমালা বিশ্বাস স্বামীর নাম: রবীন্দ্রনাথ বিশ্বাস বাড়ির নং : n0066 বয়স : 66 লিঙ্গ : মহিলা	WB/11/074/291183	ফটো উপলব্ধ	182 নাম : শেফালী বিশ্বাস স্বামীর নাম: রাজকুমার বিশ্বাস বাড়ির নং : n0066 বয়স : 61 লিঙ্গ : মহিলা	WB/11/074/291469	ফটো উপলব্ধ	183 নাম : পায়েল বিশ্বাস পিতার নাম: প্রমথ বিশ্বাস বাড়ির নং : n0063 বয়স : 46 লিঙ্গ : মহিলা	XZD1394543	ফটো উপলব্ধ
184 নাম : রতন বিশ্বাস পিতার নাম: শান্তিরাম বিশ্বাস বাড়ির নং : n0148 বয়স : 46 লিঙ্গ : পুরুষ	XZD3139268	ফটো উপলব্ধ	185 নাম : রেখা বিশ্বাস স্বামীর নাম: গৌর বিশ্বাস বাড়ির নং : n0075 বয়স : 66 লিঙ্গ : মহিলা	WB/11/074/291111	ফটো উপলব্ধ	186 নাম : নিতাই বিশ্বাস পিতার নাম: উপেন্দ্র বিশ্বাস বাড়ির নং : n0075 বয়স : 63 লিঙ্গ : পুরুষ	WB/11/074/291427	ফটো উপলব্ধ
187 নাম : অসীমা বিশ্বাস স্বামীর নাম: নিতাই বিশ্বাস বাড়ির নং : n0075 বয়স : 58 লিঙ্গ : মহিলা	WB/11/074/291470	ফটো উপলব্ধ	188 নাম : রবীন্দ্র নাথ বিশ্বাস পিতার নাম: নিতাই বিশ্বাস বাড়ির নং : n0075 বয়স : 35 লিঙ্গ : পুরুষ	XZD1298587	ফটো উপলব্ধ	Q 189 নাম : প্রমিলা বিশ্বাস পিতার নাম: নরেন্দ্রনাথ বিশ্বাস বাড়ির নং : বয়স : 46 লিঙ্গ : মহিলা	XZD1746478	ফটো উপলব্ধ
190 নাম : বিশ্বনাথ বিশ্বাস পিতার নাম: নরেন্দ্র নাথ বিশ্বাস বাড়ির নং : n0105 বয়স : 50 লিঙ্গ : পুরুষ	LQD2271765	ফটো উপলব্ধ	191 নাম : সুমিতা বিশ্বাস পিতার নাম: নরেন্দ্র নাথ বিশ্বাস বাড়ির নং : n0105 বয়স : 48 লিঙ্গ : মহিলা	XZD1878768	ফটো উপলব্ধ	192 নাম : সমীরন বিশ্বাস পিতার নাম: বিশ্বনাথ বিশ্বাস বাড়ির নং : n0105 বয়স : 31 লিঙ্গ : পুরুষ	XZD1746486	ফটো উপলব্ধ
193 নাম : বাসন্তী বিশ্বাস স্বামীর নাম: দীনবন্ধু বিশ্বাস বাড়ির নং : n0266 বয়স : 61 লিঙ্গ : মহিলা	WB/11/074/294605	ফটো উপলব্ধ	194 নাম : উত্তম বিশ্বাস পিতার নাম: নিতাই বিশ্বাস বাড়ির নং : n0163 বয়স : 49 লিঙ্গ : পুরুষ	WB/11/074/216332	ফটো উপলব্ধ	195 নাম : লক্ষ্মীরানী বিশ্বাস স্বামীর নাম: অনন্ত বিশ্বাস বাড়ির নং : n0067 বয়স : 61 লিঙ্গ : মহিলা	XZD2023109	ফটো উপলব্ধ
196 নাম : মনোজ বিশ্বাস পিতার নাম: উপেন বিশ্বাস বাড়ির নং : n0067 বয়স : 71 লিঙ্গ : পুরুষ	WB/11/074/291075	ফটো উপলব্ধ	197 নাম : সঞ্জিত বিশ্বাস পিতার নাম: সন্তোষ বিশ্বাস বাড়ির নং : n0069 বয়স : 68 লিঙ্গ : পুরুষ	WB/11/074/291068	ফটো উপলব্ধ	198 নাম : লক্ষী বিশ্বাস স্বামীর নাম: সঞ্জিত বিশ্বাস বাড়ির নং : n0069 বয়স : 52 লিঙ্গ : মহিলা	WB/11/074/291126	ফটো উপলব্ধ
199 নাম : প্রসেনজিৎ বিশ্বাস পিতার নাম: সঞ্জিত বিশ্বাস বাড়ির নং : n0069 বয়স : 34 লিঙ্গ : পুরুষ	XZD1746445	ফটো উপলব্ধ	200 নাম : সঞ্জিত বিশ্বাস পিতার নাম: সঞ্জিত বিশ্বাস বাড়ির নং : n0069 বয়স : 33 লিঙ্গ : পুরুষ	XZD1746742	ফটো উপলব্ধ	201 নাম : মনি বিশ্বাস পিতার নাম: সন্তোষ বিশ্বাস বাড়ির নং : n0069 বয়স : 42 লিঙ্গ : পুরুষ	LQD2327682	ফটো উপলব্ধ
202 নাম : অর্চনা বিশ্বাস স্বামীর নাম: মনি বিশ্বাস বাড়ির নং : n0069 বয়স : 42 লিঙ্গ : মহিলা	LQD2080919	ফটো উপলব্ধ	203 নাম : অনন্ত বিশ্বাস পিতার নাম: জগবন্ধু বিশ্বাস বাড়ির নং : n0072 বয়স : 63 লিঙ্গ : পুরুষ	WB/11/074/291487	ফটো উপলব্ধ	204 নাম : মীরা বিশ্বাস স্বামীর নাম: অনন্ত বিশ্বাস বাড়ির নং : n0072 বয়স : 56 লিঙ্গ : মহিলা	WB/11/074/291236	ফটো উপলব্ধ
205 নাম : অমর বিশ্বাস পিতার নাম: জগবন্ধু বিশ্বাস বাড়ির নং : n0072 বয়স : 55 লিঙ্গ : পুরুষ	WB/11/074/291605	ফটো উপলব্ধ	206 নাম : হেনা বিশ্বাস স্বামীর নাম: রামকান্ত বিশ্বাস বাড়ির নং : n0074 বয়স : 79 লিঙ্গ : মহিলা	WB/11/074/291654	ফটো উপলব্ধ	207 নাম : শ্রীপতি বিশ্বাস পিতার নাম: রামকান্ত বিশ্বাস বাড়ির নং : n0074 বয়স : 59 লিঙ্গ : পুরুষ	WB/11/074/291359	ফটো উপলব্ধ
208 নাম : নিলাঞ্জনা বিশ্বাস পিতার নাম: শ্রীপতি বিশ্বাস বাড়ির নং : n0074 বয়স : 24 লিঙ্গ : মহিলা	XZD2657708	ফটো উপলব্ধ	209 নাম : মিনতি রানী বিশ্বাস স্বামীর নাম: প্রমথ নাথ বিশ্বাস বাড়ির নং : n0063 বয়স : 66 লিঙ্গ : মহিলা	XZD2658045	ফটো উপলব্ধ	210 নাম : চন্দনা বিশ্বাস স্বামীর নাম: বিশ্বনাথ বিশ্বাস বাড়ির নং : n0105 বয়স : 44 লিঙ্গ : মহিলা	LQP1756451	ফটো উপলব্ধ



211 নাম : শহালি বিশ্বাস পিতার নাম: অমল চন্দ্র বিশ্বাস বাড়ির নং : এন00002 বয়স : 21 লিঙ্গ : মহিলা	XZD2941433 ফটো উপলব্ধ	212 নাম : পঙ্কজ কুমার বিশ্বাস পিতার নাম: সুশান্ত বিশ্বাস বাড়ির নং : n0066 বয়স : 44 লিঙ্গ : পুরুষ	LQD1412089 ফটো উপলব্ধ	213 নাম : মাদুরী বিশ্বাস পিতার নাম: অনন্ত বিশ্বাস বাড়ির নং : n0072 বয়স : 36 লিঙ্গ : মহিলা	XZD2657740 ফটো উপলব্ধ
214 নাম : অমল চন্দ্র বিশ্বাস পিতার নাম: নারায়ণ চন্দ্র বিশ্বাস বাড়ির নং : n0002 বয়স : 63 লিঙ্গ : পুরুষ	LQD2080893 ফটো উপলব্ধ	215 নাম : কৌশিক বিশ্বাস পিতার নাম: দীনবন্ধু বিশ্বাস বাড়ির নং : n058 বয়স : 39 লিঙ্গ : মহিলা	XZD2657583 ফটো উপলব্ধ	216 নাম : রনি বিশ্বাস পিতার নাম: রতন বিশ্বাস বাড়ির নং : N0148 বয়স : 25 লিঙ্গ : পুরুষ	XZD2462786 ফটো উপলব্ধ
217 নাম : কার্তিক বিশ্বাস পিতার নাম: দীনবন্ধু বিশ্বাস বাড়ির নং : n0158 বয়স : 39 লিঙ্গ : পুরুষ	XZD2657575 ফটো উপলব্ধ	218 নাম : দিখী বিশ্বাস স্বামীর নাম: দীনোবন্ধু বিশ্বাস বাড়ির নং : n0066 বয়স : 26 লিঙ্গ : মহিলা	XZD2657732 ফটো উপলব্ধ	219 নাম : প্রতাপ বিশ্বাস পিতার নাম: বিপুল বিশ্বাস বাড়ির নং : এন0105 বয়স : 25 লিঙ্গ : পুরুষ	XZD2747657 ফটো উপলব্ধ
220 নাম : সৌরভ বিশ্বাস পিতার নাম: সুমিতা বিশ্বাস বাড়ির নং : নং0105 বয়স : 23 লিঙ্গ : পুরুষ	XZD2747210 ফটো উপলব্ধ	221 নাম : প্রীতম বিশ্বাস পিতার নাম: উত্তম বিশ্বাস বাড়ির নং : এন0000 বয়স : 24 লিঙ্গ : পুরুষ	XZD2747558 ফটো উপলব্ধ	222 নাম : মহাদেব বিশ্বাস পিতার নাম: সুশান্ত বিশ্বাস বাড়ির নং : n0011 বয়স : 53 লিঙ্গ : পুরুষ	LQD1898972 ফটো উপলব্ধ
223 নাম : প্রীতি মন্ডল পিতার নাম: হারান মন্ডল বাড়ির নং : এন0004 বয়স : 22 লিঙ্গ : মহিলা	XZD2941623 ফটো উপলব্ধ	224 নাম : প্রিয়াঙ্কা বিশ্বাস পিতার নাম: গৌতম বিশ্বাস বাড়ির নং : এন0132 বয়স : 21 লিঙ্গ : মহিলা	XZD2941649 ফটো উপলব্ধ	225 নাম : রিমা বিশ্বাস পিতার নাম: রতন বিশ্বাস বাড়ির নং : এন0148 বয়স : 21 লিঙ্গ : মহিলা	XZD2941839 ফটো উপলব্ধ
226 নাম : যোগমায়া বিশ্বাস স্বামীর নাম: অসিত বিশ্বাস বাড়ির নং : এন0260 বয়স : 44 লিঙ্গ : মহিলা	XZD2875656 ফটো উপলব্ধ	227 নাম : অপূর্ণ বিশ্বাস পিতার নাম: অসিত বিশ্বাস বাড়ির নং : এন0260 বয়স : 20 লিঙ্গ : পুরুষ	XZD3018173 ফটো উপলব্ধ	228 নাম : অপর্ণা বিশ্বাস পিতার নাম: মনি বিশ্বাস বাড়ির নং : এন0069 বয়স : 23 লিঙ্গ : মহিলা	XZD2847663 ফটো উপলব্ধ
229 নাম : মান্না বিশ্বাস পিতার নাম: মনু বিশ্বাস বাড়ির নং : এন0006 বয়স : 22 লিঙ্গ : পুরুষ	XZD2847598 ফটো উপলব্ধ	230 নাম : অসিম বিশ্বাস পিতার নাম: অসিত বিশ্বাস বাড়ির নং : নং 260 বয়স : 32 লিঙ্গ : পুরুষ	XZD2848166 ফটো উপলব্ধ	231 নাম : কিশোর কুমার মজুমদার পিতার নাম: কালিপদ মজুমদার বাড়ির নং : n0157 বয়স : 52 লিঙ্গ : পুরুষ	LQD1900778 ফটো উপলব্ধ
232 নাম : রেখা মজুমদার স্বামীর নাম: কিশোর কুমার মজুমদার বাড়ির নং : n0159 বয়স : 51 লিঙ্গ : মহিলা	LQD2063030 ফটো উপলব্ধ	233 নাম : বলাকা মজুমদার পিতার নাম: কিশোর মজুমদার বাড়ির নং : এন0157 বয়স : 26 লিঙ্গ : মহিলা	XZD2477487 ফটো উপলব্ধ	234 নাম : মেহা মজুমদার পিতার নাম: কিশোর কুমার মজুমদার বাড়ির নং : এন0157 বয়স : 25 লিঙ্গ : মহিলা	XZD2477495 ফটো উপলব্ধ
235 নাম : পাইলট রায় পিতার নাম: পশুপতি রায় বাড়ির নং : n0135 বয়স : 31 লিঙ্গ : পুরুষ	XZD1879071 ফটো উপলব্ধ	236 নাম : রূপা বিশ্বাস অন্যান্য: বিকাশ বিশ্বাস বাড়ির নং : n0036 বয়স : 31 লিঙ্গ : পুরুষ	XZD2657393 ফটো উপলব্ধ	237 নাম : পল্টন রায় পিতার নাম: সঞ্জয় রায় বাড়ির নং : n0015 বয়স : 33 লিঙ্গ : পুরুষ	XZD2871085 ফটো উপলব্ধ
238 নাম : মালা রায় স্বামীর নাম: পল্টন রায় বাড়ির নং : এন0015 বয়স : 31 লিঙ্গ : মহিলা	XZD2871093 ফটো উপলব্ধ	239 নাম : রশিদ মন্ডল পিতার নাম: তৈয়ব মন্ডল বাড়ির নং : n0071 বয়স : 53 লিঙ্গ : পুরুষ	XZD2610921 ফটো উপলব্ধ	240 নাম : শঙ্কর প্রসাদ মন্ডল পিতার নাম: শ্রীপদ মন্ডল বাড়ির নং : n0073 বয়স : 39 লিঙ্গ : পুরুষ	LQD2272029 ফটো উপলব্ধ

241 নাম : হামিদ মন্ডল পিতার নাম: তৈয়ব মন্ডল বাড়ির নং : n0071 বয়স : 51 লিঙ্গ : পুরুষ	LQD2080430 ফটো উপলব্ধ	242 নাম : শ্রীপদ মন্ডল পিতার নাম: হরিচরন মন্ডল বাড়ির নং : n0073 বয়স : 79 লিঙ্গ : পুরুষ	XZD2610830 ফটো উপলব্ধ	243 নাম : সবিতা মন্ডল স্বামীর নাম: শ্রীপদ মন্ডল বাড়ির নং : n0073 বয়স : 69 লিঙ্গ : মহিলা	XZD2610848 ফটো উপলব্ধ
244 নাম : অমর্ত্য মন্ডল পিতার নাম: অমলকৃষ্ণ মন্ডল বাড়ির নং : n0013 বয়স : 35 লিঙ্গ : পুরুষ	XZD1298652 ফটো উপলব্ধ	245 নাম : রীনা মন্ডল স্বামীর নাম: অমর্ত্য মন্ডল বাড়ির নং : n0013 বয়স : 35 লিঙ্গ : মহিলা	XZD1394410 ফটো উপলব্ধ	246 নাম : অঞ্জলী বিশ্বাস স্বামীর নাম: গৌতম বিশ্বাস বাড়ির নং : n0142 বয়স : 48 লিঙ্গ : মহিলা	LQD2080984 ফটো উপলব্ধ
247 নাম : বর্ষা রায় পিতার নাম: ডালটন রায় বাড়ির নং : এন090 বয়স : 21 লিঙ্গ : মহিলা	XZD2941565 ফটো উপলব্ধ	248 নাম : ঋতুপর্ণা রায় পিতার নাম: ডালটন রায় বাড়ির নং : এন090 বয়স : 23 লিঙ্গ : মহিলা	XZD2941664 ফটো উপলব্ধ	249 নাম : ডালটন রায় পিতার নাম: সঞ্জয় রায় বাড়ির নং : নং 090 বয়স : 39 লিঙ্গ : পুরুষ	XZD2848182 ফটো উপলব্ধ
250 নাম : শিশুবর রায় পিতার নাম: গদাধর রায় বাড়ির নং : এন0000 বয়স : 51 লিঙ্গ : পুরুষ	XZD2847960 ফটো উপলব্ধ	251 নাম : ব্রতী রায় পিতার নাম: হাজারীলাল রায় বাড়ির নং : এন0090 বয়স : 22 লিঙ্গ : মহিলা	XZD2847788 ফটো উপলব্ধ	252 নাম : লক্ষ্মী রায় স্বামীর নাম: তারাপদ রায় বাড়ির নং : n0025 বয়স : 72 লিঙ্গ : মহিলা	XZD2657179 ফটো উপলব্ধ
253 নাম : সঠী অধিকারী স্বামীর নাম: পশুপতি অধিকারী বাড়ির নং : n0326 বয়স : 51 লিঙ্গ : মহিলা	XZD2382869 ফটো উপলব্ধ	254 নাম : হীরক রায় পিতার নাম: হাজারীলাল রায় বাড়ির নং : n0090 বয়স : 30 লিঙ্গ : পুরুষ	XZD1972405 ফটো উপলব্ধ	255 নাম : হাজারীলাল রায় পিতার নাম: অটল চন্দ্র রায় বাড়ির নং : n0090 বয়স : 56 লিঙ্গ : পুরুষ	LQP2376762 ফটো উপলব্ধ
256 নাম : মিতালি রায় স্বামীর নাম: হীরক রায় বাড়ির নং : এন0090 বয়স : 25 লিঙ্গ : মহিলা	XZD2449940 ফটো উপলব্ধ	257 নাম : রতন রায় পিতার নাম: তারা পদ রায় বাড়ির নং : এন00025 বয়স : 48 লিঙ্গ : পুরুষ	XZD2462810 ফটো উপলব্ধ	258 নাম : পশুপতি রায় পিতার নাম: তারাপদ রায় বাড়ির নং : n00015 বয়স : 58 লিঙ্গ : পুরুষ	XZD2657195 ফটো উপলব্ধ
259 নাম : লালমতি রায় স্বামীর নাম: শীশুবর রায় বাড়ির নং : এন0000 বয়স : 50 লিঙ্গ : মহিলা	XZD2845410 ফটো উপলব্ধ	260 নাম : দেবী রায় স্বামীর নাম: পশুপতি রায় বাড়ির নং : এন0000 বয়স : 51 লিঙ্গ : মহিলা	XZD2874444 ফটো উপলব্ধ	261 নাম : সুতি রায় স্বামীর নাম: ডালটন রায় বাড়ির নং : এন090 বয়স : 38 লিঙ্গ : মহিলা	RHC1625565 ফটো উপলব্ধ
262 নাম : কণিকা বিশ্বাস রায় স্বামীর নাম: রতন রায় বাড়ির নং : এন00025 বয়স : 39 লিঙ্গ : মহিলা	XZD2941904 ফটো উপলব্ধ	263 নাম : আরতী রায় স্বামীর নাম: কমলপদ রায় বাড়ির নং : n0003 বয়স : 63 লিঙ্গ : মহিলা	WB/11/074/291138 ফটো উপলব্ধ	264 নাম : সুজাতা রায় (বাড়ই) স্বামীর নাম: কুমারেশ রায় বাড়ির নং : n0003 বয়স : 43 লিঙ্গ : মহিলা	LQD2327864 ফটো উপলব্ধ
265 নাম : কুমারেশ রায় পিতার নাম: কোমলপদ রায় বাড়ির নং : n0003 বয়স : 42 লিঙ্গ : পুরুষ	LQD2400620 ফটো উপলব্ধ	266 নাম : সুচিত্রা রায় স্বামীর নাম: পবিত্র রায় বাড়ির নং : n0046 বয়স : 34 লিঙ্গ : মহিলা	XZD1394477 ফটো উপলব্ধ	267 নাম : নরোত্তম শর্মা পিতার নাম: নিত্যগোপাল শর্মা বাড়ির নং : নং0012 বয়স : 23 লিঙ্গ : পুরুষ	XZD2747095 ফটো উপলব্ধ
268 নাম : সুজীত শর্মা পিতার নাম: সন্দীপ শর্মা বাড়ির নং : n0024 বয়স : 32 লিঙ্গ : পুরুষ	XZD1611375 ফটো উপলব্ধ	269 নাম : কিরণময় শর্মা পিতার নাম: সুরেশ চন্দ্র শর্মা বাড়ির নং : নং0012 বয়স : 24 লিঙ্গ : পুরুষ	XZD2747160 ফটো উপলব্ধ	270 নাম : কিঙ্কর শর্মা পিতার নাম: কালীপদ শর্মা বাড়ির নং : n0012 বয়স : 32 লিঙ্গ : পুরুষ	XZD1879105 ফটো উপলব্ধ

271	WB/11/074/291174	ফটো উপলব্ধ	272	XZD2306876	ফটো উপলব্ধ	273	WB/11/074/291017	ফটো উপলব্ধ
নাম : সুরেশ চন্দ্র শর্মা পিতার নাম: মনোরঞ্জন শর্মা বাড়ির নং : n0012 বয়স : 58 লিঙ্গ : পুরুষ			নাম : বিশ্বজিত শর্মা পিতার নাম: বিষ্ণুপদ শর্মা বাড়ির নং : n0012 বয়স : 27 লিঙ্গ : পুরুষ			নাম : দুলাল শর্মা পিতার নাম: মনুথ শর্মা বাড়ির নং : n0059 বয়স : 56 লিঙ্গ : পুরুষ		
274	XZD2871069	ফটো উপলব্ধ	275	XZD2871051	ফটো উপলব্ধ	276	XZD2140044	ফটো উপলব্ধ
নাম : মিল্টন রায় পিতার নাম: সঞ্জয় রায় বাড়ির নং : এন0025 বয়স : 42 লিঙ্গ : পুরুষ			নাম : পারুল রায় স্বামীর নাম: সঞ্জয় রায় বাড়ির নং : এন0025 বয়স : 71 লিঙ্গ : মহিলা			নাম : চন্দন শর্মা পিতার নাম: সুরেশ চন্দ্র শর্মা বাড়ির নং : n0012 বয়স : 28 লিঙ্গ : পুরুষ		
277	LQD2206993	ফটো উপলব্ধ	278	WB/11/074/291325	ফটো উপলব্ধ	279	LQD1899293	ফটো উপলব্ধ
নাম : শিপ্রা শর্মা স্বামীর নাম: নিত্যগোপাল শর্মা বাড়ির নং : n0012 বয়স : 41 লিঙ্গ : মহিলা			নাম : নিত্যগোপাল শর্মা পিতার নাম: নিরঞ্জন শর্মা বাড়ির নং : n0012 বয়স : 49 লিঙ্গ : পুরুষ			নাম : অসীমা শর্মা স্বামীর নাম: বিষ্ণুপদ শর্মা বাড়ির নং : n0012 বয়স : 44 লিঙ্গ : মহিলা		
280	WB/11/074/291514	ফটো উপলব্ধ	281	WB/11/074/291170	ফটো উপলব্ধ	282	WB/11/074/291177	ফটো উপলব্ধ
নাম : বিষ্ণুপদ শর্মা পিতার নাম: নিরঞ্জন শর্মা বাড়ির নং : n0012 বয়স : 55 লিঙ্গ : পুরুষ			নাম : পরেশ শর্মা পিতার নাম: মনোরঞ্জন শর্মা বাড়ির নং : n0012 বয়স : 51 লিঙ্গ : পুরুষ			নাম : মালতী শর্মা স্বামীর নাম: সুরেশ চন্দ্র শর্মা বাড়ির নং : n0012 বয়স : 49 লিঙ্গ : মহিলা		
283	XZD2139988	ফটো উপলব্ধ	284	XZD2371474	ফটো উপলব্ধ	285	LQD1899699	ফটো উপলব্ধ
নাম : চিরঞ্জীত সরকার পিতার নাম: গোপাল সরকার বাড়ির নং : n0068 বয়স : 34 লিঙ্গ : পুরুষ			নাম : অনিতা সরকার পিতার নাম: গণেশ সরকার বাড়ির নং : n0068 বয়স : 34 লিঙ্গ : মহিলা			নাম : লিপিকা সরকার স্বামীর নাম: খোকন সরকার বাড়ির নং : n0195 বয়স : 51 লিঙ্গ : মহিলা		
286	LQD1899681	ফটো উপলব্ধ	287	XZD3042850	ফটো উপলব্ধ	288	XZD2023034	ফটো উপলব্ধ
নাম : খোকন সরকার পিতার নাম: বিশ্বস্তর সরকার বাড়ির নং : n0195 বয়স : 53 লিঙ্গ : পুরুষ			নাম : সৌভিক সরকার পিতার নাম: খোকন সরকার বাড়ির নং : এন0195 বয়স : 20 লিঙ্গ : পুরুষ			নাম : বাসন্তি সরকার (বিশ্বাস) স্বামীর নাম: চিরঞ্জীত সরকার বাড়ির নং : n0068 বয়স : 31 লিঙ্গ : মহিলা		
289	XZD1746635	ফটো উপলব্ধ	290	WB/11/074/291456	ফটো উপলব্ধ	291	WB/11/074/291540	ফটো উপলব্ধ
নাম : হরসিত সরকার পিতার নাম: গণেশ সরকার বাড়ির নং : n0068 বয়স : 32 লিঙ্গ : পুরুষ			নাম : লীলা সরকার স্বামীর নাম: গণেশ সরকার বাড়ির নং : n0068 বয়স : 52 লিঙ্গ : মহিলা			নাম : গণেশ সরকার পিতার নাম: নির্মল সরকার বাড়ির নং : n0068 বয়স : 57 লিঙ্গ : পুরুষ		
292	XZD1878909	ফটো উপলব্ধ	293	WB/11/074/291708	ফটো উপলব্ধ	294	XZD2022903	ফটো উপলব্ধ
নাম : গোবিন্দ সরকার মায়ের নাম: সুলতা সরকার বাড়ির নং : n0068 বয়স : 39 লিঙ্গ : পুরুষ			নাম : সুলতা সরকার স্বামীর নাম: গোপাল সরকার বাড়ির নং : n0068 বয়স : 58 লিঙ্গ : মহিলা			নাম : গোপাল সরকার পিতার নাম: নির্মল সরকার বাড়ির নং : n0068 বয়স : 64 লিঙ্গ : পুরুষ		
295	XZD3095601	ফটো উপলব্ধ	296	XZD3095619	ফটো উপলব্ধ	297	LQD1879626	ফটো উপলব্ধ
নাম : রবীন বিশ্বাস পিতার নাম: সুবল বিশ্বাস বাড়ির নং : এন0054 বয়স : 62 লিঙ্গ : পুরুষ			নাম : পুতুল বিশ্বাস স্বামীর নাম: রবীন বিশ্বাস বাড়ির নং : এন0054 বয়স : 56 লিঙ্গ : মহিলা			নাম : স্মৃতি বিশ্বাস ঠাকুর স্বামীর নাম: তাপস ঠাকুর বাড়ির নং : n0205 বয়স : 43 লিঙ্গ : মহিলা		
298	LQP2376754	ফটো উপলব্ধ	299	XLJ0808840	ফটো উপলব্ধ	300	XLL1359785	ফটো উপলব্ধ
নাম : প্রতিভা রায় স্বামীর নাম: হাজারীলাল রায় বাড়ির নং : এন0090 বয়স : 51 লিঙ্গ : মহিলা			নাম : দিষ্টী সরকার (বিশ্বাস) স্বামীর নাম: দীনেশ সরকার বাড়ির নং : এন0067 বয়স : 45 লিঙ্গ : মহিলা			নাম : পানু মন্ডল পিতার নাম: মন্টু মন্ডল বাড়ির নং : এন0152 বয়স : 37 লিঙ্গ : পুরুষ		

301	XZD0380592	ফটো উপলব্ধ	302	XZD2747079	ফটো উপলব্ধ	303	XZD3162245	ফটো উপলব্ধ
নাম : পবিত্র রায় পিতার নাম: কোমল পদ রায় বাড়ির নং : এন0003 বয়স : 36 লিঙ্গ : পুরুষ			নাম : সমীর মুন্সী পিতার নাম: শচীন মুন্সী বাড়ির নং : এন0045 বয়স : 31 লিঙ্গ : পুরুষ			নাম : অক্ষিতা বিশ্বাস পিতার নাম: সিদ্ধার্থ বিশ্বাস বাড়ির নং : এন0074 বয়স : 19 লিঙ্গ : মহিলা		
304	XZD3170297	ফটো উপলব্ধ	305	XZD3173887	ফটো উপলব্ধ	306	XZD3177730	ফটো উপলব্ধ
নাম : অক্ষিতা বিশ্বাস পিতার নাম: লাটে অজয় বিশ্বাস বাড়ির নং : এন00002 বয়স : 19 লিঙ্গ : মহিলা			নাম : সুদর্শন রায় পিতার নাম: শিশুবার রায় বাড়ির নং : এন0000 বয়স : 19 লিঙ্গ : পুরুষ			নাম : চন্দ্রা অধিকারী পিতার নাম: চঞ্চল অধিকারী বাড়ির নং : কুটিরপাড়া বয়স : 19 লিঙ্গ : মহিলা		
307	XZD3177979	ফটো উপলব্ধ	308	XZD3178274	ফটো উপলব্ধ	309	XZD3179066	ফটো উপলব্ধ
নাম : পিপাসা বিশ্বাস পিতার নাম: প্রবীর বিশ্বাস বাড়ির নং : কুটিরপাড়া বয়স : 19 লিঙ্গ : মহিলা			নাম : প্রিয়াঙ্কা বিশ্বাস পিতার নাম: প্রহ্লাদ কুমার বিশ্বাস বাড়ির নং : এন0066 বয়স : 19 লিঙ্গ : মহিলা			নাম : জ্যোতি ঠাকুর পিতার নাম: গৌতম ঠাকুর বাড়ির নং : কুটিরপাড়া বয়স : 19 লিঙ্গ : মহিলা		
310	XZF2318061	ফটো উপলব্ধ	311	SLY1530955	ফটো উপলব্ধ	312	XZD2747012	ফটো উপলব্ধ
নাম : সাথী মন্ডল (বিশ্বাস) স্বামীর নাম: সুখেন মন্ডল বাড়ির নং : এন0120,পাট নং-84 বয়স : 29 লিঙ্গ : মহিলা			নাম : জুলেখা খাতুন মন্ডল পিতার নাম: মল্লিক মন্ডল বাড়ির নং : এন0071 বয়স : 31 লিঙ্গ : মহিলা			নাম : সজিব রয় পিতার নাম: পশুপতি রয় বাড়ির নং : এন0015 বয়স : 27 লিঙ্গ : পুরুষ		



313 নাম : সুইটি পাল পিতার নাম: দিলীপ পাল বাড়ির নং : এন021 বয়স : 23 লিঙ্গ : মহিলা	XZD2747954 ফটো উপলব্ধ	314 নাম : মিলি কীর্তিনীয়া পিতার নাম: গৌতম কীর্তিনীয়া বাড়ির নং : এন0171 বয়স : 25 লিঙ্গ : মহিলা	XZD2449932 ফটো উপলব্ধ	315 নাম : মিতা কীর্তিনীয়া পিতার নাম: গৌতম কীর্তিনীয়া বাড়ির নং : এন0000 বয়স : 23 লিঙ্গ : মহিলা	XZD2747442 ফটো উপলব্ধ
316 নাম : অর্পিতা কিরওনীয়া পিতার নাম: রামেন কিরওনীয়া বাড়ির নং : এন0171 বয়স : 22 লিঙ্গ : মহিলা	XZD2848067 ফটো উপলব্ধ	317 নাম : দিপিকা ঘোষ বিশ্বাস স্বামীর নাম: সাধন বিশ্বাস বাড়ির নং : নং 196 বয়স : 30 লিঙ্গ : মহিলা	IY1545946 ফটো উপলব্ধ	318 নাম : সুপ্রিয়া জোয়ার্দার স্বামীর নাম: উত্তম জোয়ার্দার বাড়ির নং : এন0166 বয়স : 27 লিঙ্গ : মহিলা	XZD2449650 ফটো উপলব্ধ
319 নাম : শিলা বিশ্বাস স্বামীর নাম: সুফল বিশ্বাস বাড়ির নং : n0081 বয়স : 35 লিঙ্গ : মহিলা	XZD1496421 ফটো উপলব্ধ	320 নাম : সমির বাড়ুই পিতার নাম: ইন্দ্রজিৎ বাড়ুই বাড়ির নং : এন0045 বয়স : 31 লিঙ্গ : পুরুষ	XZF1986330 ফটো উপলব্ধ	321 নাম : অমল বিশ্বাস মায়ের নাম: অনন্ত বিশ্বাস বাড়ির নং : এন0045 বয়স : 52 লিঙ্গ : পুরুষ	XZF0851782 ফটো উপলব্ধ
322 নাম : শচীন মুন্সী পিতার নাম: সুরেন্দ্রনাথ মুন্সী বাড়ির নং : নং0045 বয়স : 66 লিঙ্গ : পুরুষ	XZD2747053 ফটো উপলব্ধ	323 নাম : দোলন বাড়ুই পিতার নাম: ইন্দ্রজিৎ বাড়ুই বাড়ির নং : এন0045 বয়স : 29 লিঙ্গ : পুরুষ	XZF2309185 ফটো উপলব্ধ	324 নাম : মাল্পি বাড়ুই পিতার নাম: ইন্দ্রজিৎ বাড়ুই বাড়ির নং : এন0045 বয়স : 36 লিঙ্গ : মহিলা	XZF1986215 ফটো উপলব্ধ
325 নাম : শান্তি রানী পাল স্বামীর নাম: তাপস কুমার পাল বাড়ির নং : n0151 বয়স : 45 লিঙ্গ : মহিলা	XZD1611565 ফটো উপলব্ধ	326 নাম : মৌমিতা পাল স্বামীর নাম: নিরঞ্জন পাল বাড়ির নং : এন0165 বয়স : 27 লিঙ্গ : মহিলা	XZD2449585 ফটো উপলব্ধ	327 নাম : নিলীমা পাল পিতার নাম: মৃত্যুঞ্জয় পাল বাড়ির নং : নং0175 বয়স : 23 লিঙ্গ : মহিলা	XZD2747731 ফটো উপলব্ধ
328 নাম : পতিত কুমার পাল পিতার নাম: রঞ্জিত পাল বাড়ির নং : n0314 বয়স : 41 লিঙ্গ : পুরুষ	XZD2371466 ফটো উপলব্ধ	329 নাম : ইন্দ্রজিৎ বাড়ুই পিতার নাম: দীনবন্ধু বাড়ুই বাড়ির নং : এন0057 বয়স : 69 লিঙ্গ : পুরুষ	XZD2449742 ফটো উপলব্ধ	330 নাম : সিয়ান বালা পিতার নাম: শক্ত বালা বাড়ির নং : এন0011 বয়স : 27 লিঙ্গ : পুরুষ	XZD2375301 ফটো উপলব্ধ
331 নাম : লক্ষী বালা স্বামীর নাম: শান্তিরাম বালা বাড়ির নং : n0002 বয়স : 72 লিঙ্গ : মহিলা	XZD2382695 ফটো উপলব্ধ	332 নাম : শক্ত বালা পিতার নাম: বিজয় বালা বাড়ির নং : এন0288 বয়স : 70 লিঙ্গ : পুরুষ	XZD2375327 ফটো উপলব্ধ	333 নাম : ভিমান বালা পিতার নাম: শক্ত বালা বাড়ির নং : এন0300 বয়স : 27 লিঙ্গ : পুরুষ	XZD2375426 ফটো উপলব্ধ
334 নাম : যোগমায়া বালা স্বামীর নাম: শক্ত বালা বাড়ির নং : 0287 বয়স : 62 লিঙ্গ : মহিলা	XZD2375319 ফটো উপলব্ধ	335 নাম : প্রিয়া বালা অধিকারী স্বামীর নাম: ভিমান বালা বাড়ির নং : নং0300 বয়স : 23 লিঙ্গ : মহিলা	XZD2747707 ফটো উপলব্ধ	336 নাম : সন্ধ্যা বালা বিশ্বাস স্বামীর নাম: সিবানা বালা বাড়ির নং : নং0011 বয়স : 24 লিঙ্গ : মহিলা	XZD2747681 ফটো উপলব্ধ
337 নাম : সঞ্জয় বিশ্বাস পিতার নাম: সুকুমার বিশ্বাস বাড়ির নং : n0181 বয়স : 27 লিঙ্গ : পুরুষ	XZD2657229 ফটো উপলব্ধ	338 নাম : তন্ময় বিশ্বাস পিতার নাম: বিধান বিশ্বাস বাড়ির নং : n0170 বয়স : 24 লিঙ্গ : পুরুষ	XZD2655132 ফটো উপলব্ধ	339 নাম : সোনালী বিশ্বাস পিতার নাম: চন্দ্রনাথ বিশ্বাস বাড়ির নং : n0125 বয়স : 32 লিঙ্গ : পুরুষ	XZD2657302 ফটো উপলব্ধ
340 নাম : চন্দ্রনাথ বিশ্বাস পিতার নাম: বীরেন্দ্রনাথ বিশ্বাস বাড়ির নং : n036 বয়স : 37 লিঙ্গ : পুরুষ	XZD2657260 ফটো উপলব্ধ	341 নাম : তমা বিশ্বাস পিতার নাম: তপন বিশ্বাস বাড়ির নং : n096 বয়স : 25 লিঙ্গ : মহিলা	XZD2657724 ফটো উপলব্ধ	342 নাম : কমলা বিশ্বাস পিতার নাম: অমল বিশ্বাস বাড়ির নং : এন0191 বয়স : 30 লিঙ্গ : মহিলা	XZF2309409 ফটো উপলব্ধ

343 নাম : নির্মল বিশ্বাস পিতার নাম: অমল বিশ্বাস বাড়ির নং : এন0041 বয়স : 28 লিঙ্গ : পুরুষ	XZF2309391 ফটো উপলব্ধ	344 নাম : নিলীমা বিশ্বাস স্বামীর নাম: বিশ্বেশ্বর বিশ্বাস বাড়ির নং : এন0289 বয়স : 53 লিঙ্গ : মহিলা	XLL2201358 ফটো উপলব্ধ	345 নাম : শ্যামলী বিশ্বাস স্বামীর নাম: সুভাষ বিশ্বাস বাড়ির নং : এন0177 বয়স : 57 লিঙ্গ : মহিলা	XZD2449718 ফটো উপলব্ধ
346 নাম : সজীত কুমার বিশ্বাস পিতার নাম: সুপ্রভাত বিশ্বাস বাড়ির নং : এন0041 বয়স : 57 লিঙ্গ : পুরুষ	XZD2450039 ফটো উপলব্ধ	347 নাম : ভারতী বিশ্বাস স্বামীর নাম: অমল বিশ্বাস বাড়ির নং : এন0041 বয়স : 51 লিঙ্গ : মহিলা	XZF0852343 ফটো উপলব্ধ	348 নাম : নিরঞ্জন সরকার পিতার নাম: নৃপেন সরকার বাড়ির নং : এন0041 বয়স : 36 লিঙ্গ : পুরুষ	XZF1634583 ফটো উপলব্ধ
349 নাম : সমীর চন্দ্র শাঁখারী পিতার নাম: অশ্বিনী শাঁখারী বাড়ির নং : এন0066 বয়স : 57 লিঙ্গ : পুরুষ	XZD1972447 ফটো উপলব্ধ	350 নাম : ইন্দ্রানী বিশ্বাস স্বামীর নাম: তাপস বিশ্বাস বাড়ির নং : এন0045 বয়স : 26 লিঙ্গ : মহিলা	XZD2449957 ফটো উপলব্ধ	351 নাম : ভবতোষ সাহা পিতার নাম: বাদল সাহা বাড়ির নং : এন0054 বয়স : 69 লিঙ্গ : পুরুষ	XZD2449791 ফটো উপলব্ধ
352 নাম : শ্যামল বিশ্বাস পিতার নাম: অমল বিশ্বাস বাড়ির নং : এন0191 বয়স : 32 লিঙ্গ : পুরুষ	XZF2207678 ফটো উপলব্ধ	353 নাম : সুপ্রিয়া বিশ্বাস পিতার নাম: সুফল বিশ্বাস বাড়ির নং : n0226 বয়স : 25 লিঙ্গ : মহিলা	XZD2449635 ফটো উপলব্ধ	354 নাম : সুবির বিশ্বাস পিতার নাম: সুভাষ বিশ্বাস বাড়ির নং : n0037 বয়স : 26 লিঙ্গ : পুরুষ	XZD2388601 ফটো উপলব্ধ
355 নাম : মৌসুমী বিশ্বাস পিতার নাম: চিত্তরঞ্জন বিশ্বাস বাড়ির নং : n0179 বয়স : 28 লিঙ্গ : মহিলা	XZD2306843 ফটো উপলব্ধ	356 নাম : ইন্দ্রজিত বিশ্বাস পিতার নাম: কালিপদ বিশ্বাস বাড়ির নং : n0237 বয়স : 34 লিঙ্গ : পুরুষ	XZD2139863 ফটো উপলব্ধ	357 নাম : দিপীকারাণী সাহা স্বামীর নাম: ভবতোষ সাহা বাড়ির নং : এন0054 বয়স : 63 লিঙ্গ : মহিলা	XZD2449817 ফটো উপলব্ধ
358 নাম : অরুণ বিশ্বাস পিতার নাম: অনিমেশ বিশ্বাস বাড়ির নং : n0220 বয়স : 34 লিঙ্গ : পুরুষ	XZD1972462 ফটো উপলব্ধ	359 নাম : বিউটি বিশ্বাস পিতার নাম: অরুণ বিশ্বাস বাড়ির নং : n0220 বয়স : 30 লিঙ্গ : মহিলা	XZD2022879 ফটো উপলব্ধ	360 নাম : বিদ্যুৎ বিশ্বাস পিতার নাম: যতীন্দ্রনাথ বিশ্বাস বাড়ির নং : n0223 বয়স : 46 লিঙ্গ : পুরুষ	XZD1972454 ফটো উপলব্ধ
Q 361 নাম : করুণাসিন্ধু বিশ্বাস পিতার নাম: রবীন্দ্রনাথ বিশ্বাস বাড়ির নং : এন0194 বয়স : 36 লিঙ্গ : পুরুষ	LQD2400521 ফটো উপলব্ধ	362 নাম : রমা বিশ্বাস পিতার নাম: ভবেশ বিশ্বাস বাড়ির নং : n0051 বয়স : 44 লিঙ্গ : মহিলা	LQD1898899 ফটো উপলব্ধ	363 নাম : অর্পন বিশ্বাস পিতার নাম: অখিল চন্দ্র বিশ্বাস বাড়ির নং : n0174 বয়স : 24 লিঙ্গ : পুরুষ	XZD2655074 ফটো উপলব্ধ
364 নাম : বিথী রায় পিতার নাম: বিনয় রায় বাড়ির নং : নং0011 বয়স : 23 লিঙ্গ : মহিলা	XZD2747798 ফটো উপলব্ধ	365 নাম : চন্দনা বিশ্বাস স্বামীর নাম: দীপক বিশ্বাস বাড়ির নং : এন0179 বয়স : 23 লিঙ্গ : মহিলা	XZD2747400 ফটো উপলব্ধ	366 নাম : মীর্জন রায় পিতার নাম: বীণোয় রায় বাড়ির নং : এন0011 বয়স : 27 লিঙ্গ : পুরুষ	XZD2747772 ফটো উপলব্ধ
367 নাম : বিশ্বেশ্বর বিশ্বাস পিতার নাম: নিমাই বিশ্বাস বাড়ির নং : n0289 বয়স : 61 লিঙ্গ : পুরুষ	XLL2201465 ফটো উপলব্ধ	368 নাম : মিতা বিশ্বাস স্বামীর নাম: অনন্ত প্রসাদ বিশ্বাস বাড়ির নং : এন194 বয়স : 24 লিঙ্গ : মহিলা	XZD2747939 ফটো উপলব্ধ	369 নাম : নীলকমল বিশ্বাস পিতার নাম: যতীন্দ্র নাথ বিশ্বাস বাড়ির নং : নং223 বয়স : 64 লিঙ্গ : পুরুষ	RHC2564169 ফটো উপলব্ধ
370 নাম : বিদ্যুৎ বিশ্বাস পিতার নাম: বিশ্বেশ্বর বিশ্বাস বাড়ির নং : এন0318 বয়স : 42 লিঙ্গ : পুরুষ	XZD2314599 ফটো উপলব্ধ	371 নাম : মণিকুমার বিশ্বাস পিতার নাম: ভবেন বিশ্বাস বাড়ির নং : নং 428 বয়স : 27 লিঙ্গ : পুরুষ	XZF2418697 ফটো উপলব্ধ	372 নাম : নৃপেন্দ্রনাথ ভাদুড়ী পিতার নাম: যতীন্দ্র নাথ ভাদুড়ী বাড়ির নং : এন0001 বয়স : 40 লিঙ্গ : পুরুষ	XZD1298561 ফটো উপলব্ধ



373 নাম : আশা ভাদুড়ী স্বামীর নাম: সমরেন ভাদুড়ী বাড়ির নং : n0001 বয়স : 49 লিঙ্গ : মহিলা	XZF0856021 ফটো উপলব্ধ	374 নাম : রোনী ভাদুড়ী স্বামীর নাম: যতীন্দ্রনাথ ভাদুড়ী বাড়ির নং : এন0001 বয়স : 69 লিঙ্গ : মহিলা	XZD1972397 ফটো উপলব্ধ	375 নাম : বিনয় ভাদুড়ী পিতার নাম: যতীন্দ্র নাথ ভাদুড়ী বাড়ির নং : n0001 বয়স : 43 লিঙ্গ : পুরুষ	XZD1879030 ফটো উপলব্ধ
376 নাম : সুবজ ভাদুড়ী পিতার নাম: সমরেন ভাদুড়ী বাড়ির নং : n0001 বয়স : 29 লিঙ্গ : পুরুষ	XZD2022937 ফটো উপলব্ধ	377 নাম : পূজা ভাদুড়ী পিতার নাম: বিনয় ভাদুড়ী বাড়ির নং : এন0115 বয়স : 22 লিঙ্গ : মহিলা	XZD2886430 ফটো উপলব্ধ	378 নাম : সন্নাট ভাদুড়ী পিতার নাম: সমরেন ভাদুড়ী বাড়ির নং : n0001 বয়স : 28 লিঙ্গ : পুরুষ	XZD2139822 ফটো উপলব্ধ
379 নাম : সমরেন ভাদুড়ী পিতার নাম: যতীন্দ্র নাথ ভাদুড়ী বাড়ির নং : n0001 বয়স : 54 লিঙ্গ : পুরুষ	XZD1496462 ফটো উপলব্ধ	380 নাম : সুরজীত মন্ডল পিতার নাম: সুনীল মন্ডল বাড়ির নং : n0146 বয়স : 37 লিঙ্গ : পুরুষ	XZF1757129 ফটো উপলব্ধ	381 নাম : মিতা মন্ডল স্বামীর নাম: সুরজীত মন্ডল বাড়ির নং : এন0146 বয়স : 36 লিঙ্গ : মহিলা	XZD2747525 ফটো উপলব্ধ
382 নাম : অচিন্ত্য মন্ডল মায়ের নাম: ভানুমতি মন্ডল বাড়ির নং : এন0146 বয়স : 35 লিঙ্গ : পুরুষ	XZF2309672 ফটো উপলব্ধ	383 নাম : মনোজিৎ মন্ডল পিতার নাম: সুনীল মন্ডল বাড়ির নং : এন0146 বয়স : 36 লিঙ্গ : পুরুষ	XZF1757426 ফটো উপলব্ধ	384 নাম : বিশুজিৎ মজুমদার পিতার নাম: শান্তি রাম মজুমদার বাড়ির নং : নং 057 বয়স : 39 লিঙ্গ : পুরুষ	RHC0710673 ফটো উপলব্ধ
385 নাম : রাজকুমারী মণ্ডল স্বামীর নাম: তপন কুমার মন্ডল বাড়ির নং : এন0065 বয়স : 43 লিঙ্গ : মহিলা	XZD2375509 ফটো উপলব্ধ	386 নাম : দেবাশিষ মণ্ডল পিতার নাম: আনন্দ মণ্ডল বাড়ির নং : এন0189 বয়স : 27 লিঙ্গ : পুরুষ	XZD2375418 ফটো উপলব্ধ	387 নাম : প্রশান্ত মন্ডল পিতার নাম: পিন্টু মন্ডল বাড়ির নং : এন0308 বয়স : 25 লিঙ্গ : পুরুষ	XZD2657211 ফটো উপলব্ধ
388 নাম : সুপ্রিয়া মন্ডল স্বামীর নাম: গণপতি মন্ডল বাড়ির নং : এন0182 বয়স : 33 লিঙ্গ : মহিলা	XZF2210730 ফটো উপলব্ধ	389 নাম : পিন্টু মন্ডল পিতার নাম: প্রফুল্ল মন্ডল বাড়ির নং : এন0308 বয়স : 49 লিঙ্গ : পুরুষ	WB/11/074/273522 ফটো উপলব্ধ	390 নাম : তাপস কুমার মন্ডল মায়ের নাম: রাজকুমারী মন্ডল বাড়ির নং : এন0312 বয়স : 30 লিঙ্গ : পুরুষ	XZF2099315 ফটো উপলব্ধ
391 নাম : তৃপ্তি মন্ডল স্বামীর নাম: পিন্টু মন্ডল বাড়ির নং : এন0308 বয়স : 38 লিঙ্গ : মহিলা	XZF0953349 ফটো উপলব্ধ	392 নাম : সবিতা মন্ডল স্বামীর নাম: উপেন মন্ডল বাড়ির নং : এন0000 বয়স : 42 লিঙ্গ : মহিলা	XZD2449908 ফটো উপলব্ধ	393 নাম : শুভাশীষ মন্ডল পিতার নাম: মনোজিৎ মন্ডল বাড়ির নং : এন183 বয়স : 23 লিঙ্গ : পুরুষ	XZD2746972 ফটো উপলব্ধ
394 নাম : মিতা মন্ডল পিতার নাম: অতুল মন্ডল বাড়ির নং : নং0176 বয়স : 24 লিঙ্গ : মহিলা	XZD2747327 ফটো উপলব্ধ	395 নাম : চন্দ্র মন্ডল পিতার নাম: নীলকমল মন্ডল বাড়ির নং : নং0014 বয়স : 23 লিঙ্গ : মহিলা	XZD2747178 ফটো উপলব্ধ	396 নাম : সঞ্জু মন্ডল পিতার নাম: বিকাশ মন্ডল বাড়ির নং : নং0188 বয়স : 23 লিঙ্গ : পুরুষ	XZD2747236 ফটো উপলব্ধ
397 নাম : মিতা মন্ডল স্বামীর নাম: সুদীপ্তা মন্ডল বাড়ির নং : n0330 বয়স : 28 লিঙ্গ : মহিলা	XZD2140903 ফটো উপলব্ধ	398 নাম : রাখি মন্ডল পিতার নাম: সৌতম মন্ডল বাড়ির নং : নং 103 বয়স : 22 লিঙ্গ : মহিলা	XZD2848273 ফটো উপলব্ধ	399 নাম : গীতা মুন্সী স্বামীর নাম: সচিন মুন্সী বাড়ির নং : নং00045 বয়স : 56 লিঙ্গ : মহিলা	XZD2747020 ফটো উপলব্ধ
400 নাম : সুরোজীত রায় পিতার নাম: সুজীত রায় বাড়ির নং : এন0189 বয়স : 23 লিঙ্গ : পুরুষ	XZD2941854 ফটো উপলব্ধ	401 নাম : সুজিৎ রায় পিতার নাম: সাধন রায় বাড়ির নং : এন0189 বয়স : 43 লিঙ্গ : পুরুষ	XZD2847994 ফটো উপলব্ধ	402 নাম : মুনমুন বিশ্বাস মায়ের নাম: রমা বিশ্বাস বাড়ির নং : n0189 বয়স : 38 লিঙ্গ : মহিলা	XZD2657609 ফটো উপলব্ধ



403	XZD2657807	নাম : বিনয় রায় পিতার নাম: ধনঞ্জয় রায় বাড়ির নং : n0326 বয়স : 53 লিঙ্গ : পুরুষ	ফটো উপলব্ধ	404	WB/11/074/294310	নাম : উষা শর্মা পিতার নাম: দুলাল শর্মা বাড়ির নং : n0268 বয়স : 51 লিঙ্গ : মহিলা	ফটো উপলব্ধ	405	XZD2747608	নাম : বিপুল মন্ডল পিতার নাম: কৃষ্ণ মন্ডল বাড়ির নং : নং0268 বয়স : 39 লিঙ্গ : পুরুষ	ফটো উপলব্ধ
406	XZD2375293	নাম : লুপা শাখারী স্বামীর নাম: সমীর চন্দ্র শাখারী বাড়ির নং : এন0066 বয়স : 56 লিঙ্গ : মহিলা	ফটো উপলব্ধ	407	XZD2408169	নাম : অনিতা শাঁখারী স্বামীর নাম: অমরেশ চন্দ্র শাঁখারী বাড়ির নং : এন0277 বয়স : 51 লিঙ্গ : মহিলা	ফটো উপলব্ধ	408	XZD2408177	নাম : অজয় শাঁখারী পিতার নাম: অমরেশ শাঁখারী বাড়ির নং : এন0045 বয়স : 32 লিঙ্গ : পুরুষ	ফটো উপলব্ধ
409	XZD1746718	নাম : স্বপ্না সরকার(বিশ্বাস) স্বামীর নাম: অমৃত সরকার বাড়ির নং : n0128 বয়স : 32 লিঙ্গ : মহিলা	ফটো উপলব্ধ	410	XZD2657435	নাম : নিশা সরকার স্বামীর নাম: অখিল সরকার বাড়ির নং : n0173 বয়স : 27 লিঙ্গ : মহিলা	ফটো উপলব্ধ	411	LQD2272037	নাম : পূর্ণিমা ভাদুরী স্বামীর নাম: বিনয় ভাদুরী বাড়ির নং : n0115 বয়স : 40 লিঙ্গ : মহিলা	ফটো উপলব্ধ
412	XZD2611093	নাম : মৃগাল সরকার পিতার নাম: শ্রীপতি সরকার বাড়ির নং : n0098 বয়স : 56 লিঙ্গ : পুরুষ	ফটো উপলব্ধ	413	XZD2657757	নাম : শ্যামল বড়াই পিতার নাম: অনৈল বড়াই বাড়ির নং : n0124 বয়স : 42 লিঙ্গ : পুরুষ	ফটো উপলব্ধ	414	XZD2449965	নাম : দীপালি সরকার পিতার নাম: গোবিন্দ সরকার বাড়ির নং : এন0173 বয়স : 49 লিঙ্গ : মহিলা	ফটো উপলব্ধ
Q 415	XZD1496470	নাম : অশোক সরকার পিতার নাম: সুশান্ত সরকার বাড়ির নং : n0025 বয়স : 38 লিঙ্গ : পুরুষ	ফটো উপলব্ধ	416	XZD2440790	নাম : যতীন্দ্রনাথ দরদী পিতার নাম: জয়দেব দরদী বাড়ির নং : N0035 বয়স : 63 লিঙ্গ : পুরুষ	ফটো উপলব্ধ	417	XZD2440816	নাম : পুষ্পা দারদী স্বামীর নাম: যতীন্দ্রনাথ দরদী বাড়ির নং : N0035 বয়স : 56 লিঙ্গ : মহিলা	ফটো উপলব্ধ
418	RHC1876812	নাম : প্রতিমা বাড়াই স্বামীর নাম: মনোতোষ বাড়াই বাড়ির নং : এন0193 বয়স : 29 লিঙ্গ : মহিলা	ফটো উপলব্ধ	419	STB1829415	নাম : সুস্মিতা পাল স্বামীর নাম: জয়দেব পাল বাড়ির নং : এন0165 বয়স : 30 লিঙ্গ : মহিলা	ফটো উপলব্ধ	420	RHC2644854	নাম : চায়না সাহা অন্যান্য: বাদল সাহা বাড়ির নং : এন0054 বয়স : 51 লিঙ্গ : মহিলা	ফটো উপলব্ধ
421	LQD2328037	নাম : মমতা সরকার স্বামীর নাম: অশোক সরকার বাড়ির নং : n0171 বয়স : 42 লিঙ্গ : মহিলা	ফটো উপলব্ধ	422	LQD1395573	নাম : কল্যাণী কীর্তনীয়া ( মন্ডল ) স্বামীর নাম: রমেন কীর্তনীয়া বাড়ির নং : n0171 বয়স : 45 লিঙ্গ : মহিলা	ফটো উপলব্ধ	423	WB/11/074/291613	নাম : রমেন কীর্তনীয়া পিতার নাম: ক্ষুদিরাম কীর্তনীয়া বাড়ির নং : n0171 বয়স : 54 লিঙ্গ : পুরুষ	ফটো উপলব্ধ
424	LQD2328045	নাম : শান্তি কীর্তনীয়া স্বামীর নাম: গৌতম কীর্তনীয়া বাড়ির নং : n0171 বয়স : 43 লিঙ্গ : মহিলা	ফটো উপলব্ধ	425	WB/11/074/291556	নাম : গৌতম কীর্তনীয়া পিতার নাম: ক্ষুদিরাম কীর্তনীয়া বাড়ির নং : n0171 বয়স : 56 লিঙ্গ : পুরুষ	ফটো উপলব্ধ	426	WB/11/074/291398	নাম : জ্যোৎস্না কীর্তনীয়া স্বামীর নাম: শিব কীর্তনীয়া বাড়ির নং : n0171 বয়স : 66 লিঙ্গ : মহিলা	ফটো উপলব্ধ
427	WB/11/074/291400	নাম : সরলা কীর্তনীয়া স্বামীর নাম: ক্ষুদিরাম কীর্তনীয়া বাড়ির নং : n0171 বয়স : 91 লিঙ্গ : মহিলা	ফটো উপলব্ধ	428	XZD1611581	নাম : সুজন জোয়ার্দার পিতার নাম: গিরীন্দ্র জোয়ার্দার বাড়ির নং : এন081 বয়স : 32 লিঙ্গ : পুরুষ	ফটো উপলব্ধ	429	XZD1746890	নাম : উত্তম জোয়ার্দার পিতার নাম: গিরীন্দ্র জোয়ার্দার বাড়ির নং : n0166 বয়স : 34 লিঙ্গ : পুরুষ	ফটো উপলব্ধ
430	WB/11/074/291433	নাম : মনমোহিনী জোয়ার্দার স্বামীর নাম: গিরীন্দ্র জোয়ার্দার বাড়ির নং : n0166 বয়স : 61 লিঙ্গ : মহিলা	ফটো উপলব্ধ	431	WB/11/074/291434	নাম : গিরীন্দ্র জোয়ার্দার পিতার নাম: মনীন্দ্র জোয়ার্দার বাড়ির নং : n0166 বয়স : 66 লিঙ্গ : পুরুষ	ফটো উপলব্ধ	432	WB/11/074/291279	নাম : শ্রীমতী জোয়ার্দার স্বামীর নাম: মনীন্দ্র জোয়ার্দার বাড়ির নং : n0166 বয়স : 86 লিঙ্গ : মহিলা	ফটো উপলব্ধ



433 নাম : রিফু টিকাদার পিতার নাম: গনেশ টিকাদার বাড়ির নং : n0285 বয়স : 32 লিঙ্গ : মহিলা	XZD1750256 ফটো উপলব্ধ	434 নাম : চপলা পাল স্বামীর নাম: দীপক কুমার পাল বাড়ির নং : n0175 বয়স : 40 লিঙ্গ : মহিলা	KNS2361616 ফটো উপলব্ধ	435 নাম : দীপক কুমার পাল পিতার নাম: ক্ষুদিরাম পাল বাড়ির নং : n0175 বয়স : 43 লিঙ্গ : পুরুষ	LQD1899483 ফটো উপলব্ধ
436 নাম : মুকুন্দ রঞ্জন পাল পিতার নাম: ক্ষুদিরাম পাল বাড়ির নং : n0175 বয়স : 70 লিঙ্গ : পুরুষ	WB/11/074/291023 ফটো উপলব্ধ	437 নাম : আল্লারানী পাল স্বামীর নাম: ক্ষুদিরাম পাল বাড়ির নং : n0175 বয়স : 71 লিঙ্গ : মহিলা	WB/11/074/291392 ফটো উপলব্ধ	438 নাম : কৃষ্ণা পাল স্বামীর নাম: সন্তোষ কুমার পাল বাড়ির নং : n0175 বয়স : 50 লিঙ্গ : মহিলা	LQD1411651 ফটো উপলব্ধ
439 নাম : সন্তোষ কুমার পাল পিতার নাম: শান্তিরঞ্জন পাল বাড়ির নং : n0175 বয়স : 55 লিঙ্গ : পুরুষ	WB/11/074/291021 ফটো উপলব্ধ	440 নাম : তাপস কুমার পাল পিতার নাম: পঞ্চানন পাল বাড়ির নং : n0168 বয়স : 40 লিঙ্গ : পুরুষ	XZD1496652 ফটো উপলব্ধ	441 নাম : দিলীপ পাল পিতার নাম: পঞ্চানন পাল বাড়ির নং : n0165 বয়স : 39 লিঙ্গ : পুরুষ	XZD1496660 ফটো উপলব্ধ
442 নাম : নিরঞ্জন পাল পিতার নাম: যশীচরণ পাল বাড়ির নং : n0165 বয়স : 43 লিঙ্গ : পুরুষ	LQD2328052 ফটো উপলব্ধ	443 নাম : জয়দেব পাল পিতার নাম: যশীচরণ পাল বাড়ির নং : n0165 বয়স : 41 লিঙ্গ : পুরুষ	LQD2080992 ফটো উপলব্ধ	444 নাম : সরস্বতী পাল স্বামীর নাম: মধুসূদন পাল বাড়ির নং : n0165 বয়স : 35 লিঙ্গ : মহিলা	XZD1496678 ফটো উপলব্ধ
445 নাম : মধুসূদন পাল পিতার নাম: যশীচরণ পাল বাড়ির নং : n0165 বয়স : 46 লিঙ্গ : পুরুষ	LQD2328060 ফটো উপলব্ধ	446 নাম : আরতী পাল স্বামীর নাম: যশী পাল বাড়ির নং : n0165 বয়স : 66 লিঙ্গ : মহিলা	WB/11/074/291048 ফটো উপলব্ধ	447 নাম : যশী পাল পিতার নাম: মাখন পাল বাড়ির নং : n0165 বয়স : 73 লিঙ্গ : পুরুষ	WB/11/074/291086 ফটো উপলব্ধ
448 নাম : লক্ষীরানী পাল স্বামীর নাম: মুকুন্দ রঞ্জন পাল বাড়ির নং : n0175 বয়স : 61 লিঙ্গ : মহিলা	WB/11/074/291390 ফটো উপলব্ধ	449 নাম : সপ্নারানী পাল স্বামীর নাম: মৃত্যুঞ্জয় পাল বাড়ির নং : n0175 বয়স : 52 লিঙ্গ : মহিলা	XZD2816726 ফটো উপলব্ধ	450 নাম : মৃত্যুঞ্জয় পাল পিতার নাম: ক্ষুদিরাম পাল বাড়ির নং : n0175 বয়স : 63 লিঙ্গ : পুরুষ	XZD2711646 ফটো উপলব্ধ
451 নাম : দিপালী পাল স্বামীর নাম: দিলীপ পাল বাড়ির নং : n0165 বয়স : 44 লিঙ্গ : মহিলা	XZD2140309 ফটো উপলব্ধ	452 নাম : শরদিন্দু পাল পিতার নাম: সন্তোষ কুমার পাল বাড়ির নং : n0175 , পাট নং 83 বয়স : 21 লিঙ্গ : পুরুষ	XZD2941540 ফটো উপলব্ধ	453 নাম : অঞ্জলি রানি পাল স্বামীর নাম: শান্তিরঞ্জন পাল বাড়ির নং : n0175 বয়স : 71 লিঙ্গ : মহিলা	XZD2686707 ফটো উপলব্ধ
454 নাম : শান্তনু সরকার পিতার নাম: হরিদাস সরকার বাড়ির নং : n0193 বয়স : 28 লিঙ্গ : পুরুষ	XZD2140325 ফটো উপলব্ধ	455 নাম : মনোরঞ্জন বাডুই পিতার নাম: নবদ্বীপ বাডুই বাড়ির নং : n0193 বয়স : 63 লিঙ্গ : পুরুষ	XZD1972371 ফটো উপলব্ধ	456 নাম : মনোতোষ বাডুই পিতার নাম: মনোরঞ্জন বাডুই বাড়ির নং : n0193 বয়স : 42 লিঙ্গ : পুরুষ	LQD1987007 ফটো উপলব্ধ
457 নাম : সুলতারানী বাডুই স্বামীর নাম: মনোরঞ্জন বাডুই বাড়ির নং : n0193 বয়স : 59 লিঙ্গ : মহিলা	LQD1412915 ফটো উপলব্ধ	458 নাম : সরস্বতী বাডুই স্বামীর নাম: ইন্দ্রজিৎ বাডুই বাড়ির নং : এন000 বয়স : 66 লিঙ্গ : মহিলা	XZD2451037 ফটো উপলব্ধ	459 নাম : অখিল চন্দ্র বিশ্বাস পিতার নাম: জ্যোতিষ বিশ্বাস বাড়ির নং : n0174 বয়স : 60 লিঙ্গ : পুরুষ	XZD2658060 ফটো উপলব্ধ
460 নাম : মনোজ কুমার বিশ্বাস পিতার নাম: মনিপদ বিশ্বাস বাড়ির নং : n0177 বয়স : 41 লিঙ্গ : পুরুষ	LQD2081016 ফটো উপলব্ধ	461 নাম : সাঁইরানী বিশ্বাস স্বামীর নাম: সতেন বিশ্বাস বাড়ির নং : n0180 বয়স : 52 লিঙ্গ : মহিলা	XZD2611119 ফটো উপলব্ধ	462 নাম : চম্পা বিশ্বাস স্বামীর নাম: রবীন্দ্রনাথ বিশ্বাস বাড়ির নং : n0196 বয়স : 61 লিঙ্গ : মহিলা	LQD2080778 ফটো উপলব্ধ

463 নাম : চম্পা রানি বিশ্বাস স্বামীর নাম: কালিপদ বিশ্বাস বাড়ির নং : n0251 বয়স : 51 লিঙ্গ : মহিলা	XZD2140341 ফটো উপলব্ধ	464 নাম : টিংকু বিশ্বাস স্বামীর নাম: সুভাষ বিশ্বাস বাড়ির নং : n0083 বয়স : 46 লিঙ্গ : মহিলা	CHV1950310 ফটো উপলব্ধ	465 নাম : রেবা বিশ্বাস স্বামীর নাম: নিমল বিশ্বাস বাড়ির নং : n0208 বয়স : 68 লিঙ্গ : মহিলা	XZD1746775 ফটো উপলব্ধ
466 নাম : রূপালী মন্ডল পিতার নাম: শ্রীকৃষ্ণ মন্ডল বাড়ির নং : N000 বয়স : 44 লিঙ্গ : মহিলা	LQD1395052 ফটো উপলব্ধ	467 নাম : হৃদয় বিশ্বাস পিতার নাম: বিদ্যাৎ বিশ্বাস বাড়ির নং : এন0318 , পাট নং - 83 বয়স : 21 লিঙ্গ : পুরুষ	XZD2941268 ফটো উপলব্ধ	468 নাম : গৌতম জোয়ার্দার পিতার নাম: গিরীন্দ্র জোয়ার্দার বাড়ির নং : এন0166 বয়স : 37 লিঙ্গ : পুরুষ	XZD0382655 ফটো উপলব্ধ
469 নাম : প্রমথ বিশ্বাস পিতার নাম: শ্রীদাম বিশ্বাস বাড়ির নং : n0172 বয়স : 81 লিঙ্গ : পুরুষ	XZD2610855 ফটো উপলব্ধ	470 নাম : অপূর্ব বিশ্বাস পিতার নাম: গোপাল বিশ্বাস বাড়ির নং : n0190 বয়স : 43 লিঙ্গ : পুরুষ	LQD1411321 ফটো উপলব্ধ	471 নাম : আলতা বিশ্বাস স্বামীর নাম: নিরঞ্জন বিশ্বাস বাড়ির নং : n0187 বয়স : 68 লিঙ্গ : মহিলা	XZD2023224 ফটো উপলব্ধ
472 নাম : শুক্লা বিশ্বাস পিতার নাম: প্রভাষ চন্দ্র বিশ্বাস বাড়ির নং : n0174 বয়স : 36 লিঙ্গ : মহিলা	XZD1394832 ফটো উপলব্ধ	473 নাম : ভবানী বিশ্বাস স্বামীর নাম: প্রভাস চন্দ্র বিশ্বাস বাড়ির নং : n0174 বয়স : 71 লিঙ্গ : মহিলা	WB/11/074/291311 ফটো উপলব্ধ	474 নাম : রূপালী বিশ্বাস স্বামীর নাম: লিটন বিশ্বাস বাড়ির নং : n0187 বয়স : 38 লিঙ্গ : মহিলা	LQD2400695 ফটো উপলব্ধ
475 নাম : অনামিকা বিশ্বাস স্বামীর নাম: প্রহ্লাদ বিশ্বাস বাড়ির নং : n0172 বয়স : 29 লিঙ্গ : মহিলা	XZD2140291 ফটো উপলব্ধ	476 নাম : দেবিকা জোয়ার্দার স্বামীর নাম: গৌতম জোয়ার্দার বাড়ির নং : n0196 বয়স : 29 লিঙ্গ : মহিলা	XZD2140358 ফটো উপলব্ধ	477 নাম : অমিত বিশ্বাস পিতার নাম: নিমল বিশ্বাস বাড়ির নং : n0209 বয়স : 28 লিঙ্গ : পুরুষ	XZD2140317 ফটো উপলব্ধ
478 নাম : সঞ্জিতা বিশ্বাস স্বামীর নাম: দেবকুমার বিশ্বাস বাড়ির নং : n0172 বয়স : 29 লিঙ্গ : মহিলা	XZD2023174 ফটো উপলব্ধ	Q 479 নাম : কাকলী বিশ্বাস পিতার নাম: সুভাষ চন্দ্র বিশ্বাস বাড়ির নং : বয়স : 36 লিঙ্গ : মহিলা	XZD0383083 ফটো উপলব্ধ	480 নাম : ময়না বিশ্বাস স্বামীর নাম: সূধাংশু বিশ্বাস বাড়ির নং : এন0000 বয়স : 51 লিঙ্গ : মহিলা	XZD7312479 ফটো উপলব্ধ
481 নাম : বিনয় বিশ্বাস পিতার নাম: বৈদ্যনাথ বিশ্বাস বাড়ির নং : n0067 বয়স : 30 লিঙ্গ : পুরুষ	XZD2250918 ফটো উপলব্ধ	482 নাম : পার্থ বিশ্বাস পিতার নাম: পরিমল চন্দ্র বিশ্বাস বাড়ির নং : n0174 বয়স : 27 লিঙ্গ : পুরুষ	XZD2250843 ফটো উপলব্ধ	483 নাম : রিত্তা বিশ্বাস স্বামীর নাম: বিদ্যাৎ বিশ্বাস বাড়ির নং : n0820 বয়স : 33 লিঙ্গ : মহিলা	XZD2382687 ফটো উপলব্ধ
484 নাম : সাধন বিশ্বাস পিতার নাম: রবীন্দ্রনাথ বিশ্বাস বাড়ির নং : n0196 বয়স : 30 লিঙ্গ : পুরুষ	XZD2217198 ফটো উপলব্ধ	485 নাম : রবীন্দ্রনাথ বিশ্বাস পিতার নাম: নকুল চন্দ্র বিশ্বাস বাড়ির নং : n0177 বয়স : 71 লিঙ্গ : পুরুষ	XZD2217172 ফটো উপলব্ধ	486 নাম : বাবলু বিশ্বাস পিতার নাম: রবীন্দ্রনাথ বিশ্বাস বাড়ির নং : n0177 বয়স : 36 লিঙ্গ : পুরুষ	XZD0383091 ফটো উপলব্ধ
487 নাম : অমরেশ বিশ্বাস পিতার নাম: লংকেশ্বর বিশ্বাস বাড়ির নং : n0178 বয়স : 66 লিঙ্গ : পুরুষ	WB/11/074/291584 ফটো উপলব্ধ	488 নাম : মলিনা বিশ্বাস স্বামীর নাম: অমরেশ বিশ্বাস বাড়ির নং : n0178 বয়স : 63 লিঙ্গ : মহিলা	WB/11/074/291118 ফটো উপলব্ধ	489 নাম : অনুপ বিশ্বাস পিতার নাম: অমরেশ বিশ্বাস বাড়ির নং : n0178 বয়স : 40 লিঙ্গ : পুরুষ	LQD2207082 ফটো উপলব্ধ
490 নাম : মানিক বিশ্বাস পিতার নাম: লংকেশ্বর বিশ্বাস বাড়ির নং : এন0178 বয়স : 58 লিঙ্গ : পুরুষ	XZD3126315 ফটো উপলব্ধ	491 নাম : সোমা বিশ্বাস স্বামীর নাম: মানিক বিশ্বাস বাড়ির নং : এন0178 বয়স : 56 লিঙ্গ : মহিলা	XZD3126208 ফটো উপলব্ধ	492 নাম : মানব বিশ্বাস পিতার নাম: মানিক বিশ্বাস বাড়ির নং : n0178 বয়স : 32 লিঙ্গ : পুরুষ	XZD1611631 ফটো উপলব্ধ



493 নাম : সরস্বতী বিশ্বাস স্বামীর নাম: অনুকুল বিশ্বাস বাড়ির নং : n0179 বয়স : 66 লিঙ্গ : মহিলা	WB/11/074/291291	494 নাম : দীপক বিশ্বাস পিতার নাম: অনুকুল বিশ্বাস বাড়ির নং : n0179 বয়স : 43 লিঙ্গ : পুরুষ	LQD1899566	495 নাম : স্বপন বিশ্বাস পিতার নাম: হরেন্দ্র বিশ্বাস বাড়ির নং : n0179 বয়স : 66 লিঙ্গ : পুরুষ	XZD3139300
496 নাম : অঞ্জলী বিশ্বাস স্বামীর নাম: স্বপন বিশ্বাস বাড়ির নং : n0179 বয়স : 61 লিঙ্গ : মহিলা	WB/11/074/291294	497 নাম : মিঠুন বিশ্বাস পিতার নাম: স্বপন বিশ্বাস বাড়ির নং : n0179 বয়স : 36 লিঙ্গ : পুরুষ	XZD1611615	498 নাম : সত্যেন বিশ্বাস পিতার নাম: শিবপদ বিশ্বাস বাড়ির নং : n0180 বয়স : 56 লিঙ্গ : পুরুষ	WB/11/074/291583
499 নাম : সুমন বিশ্বাস পিতার নাম: সত্যেন বিশ্বাস বাড়ির নং : n0180 বয়স : 34 লিঙ্গ : পুরুষ	XZD1746833	500 নাম : পারুল বিশ্বাস স্বামীর নাম: সুরেশ বিশ্বাস বাড়ির নং : n0181 বয়স : 61 লিঙ্গ : মহিলা	WB/11/074/291450	501 নাম : সুকুমার বিশ্বাস পিতার নাম: সুরেশ চন্দ্র বিশ্বাস বাড়ির নং : n0181 বয়স : 45 লিঙ্গ : পুরুষ	LQD1899574
502 নাম : শেফালী বিশ্বাস স্বামীর নাম: সুকুমার বিশ্বাস বাড়ির নং : n0181 বয়স : 36 লিঙ্গ : মহিলা	XZD1879261	503 নাম : সুব্রত বিশ্বাস পিতার নাম: সুরেশ বিশ্বাস বাড়ির নং : n0181 বয়স : 41 লিঙ্গ : পুরুষ	LQD2081024	504 নাম : অঞ্জলী বিশ্বাস স্বামীর নাম: অরুণ বিশ্বাস বাড়ির নং : n0181 বয়স : 44 লিঙ্গ : মহিলা	LQD1899582
505 নাম : রমা বিশ্বাস স্বামীর নাম: অমরেশ বিশ্বাস বাড়ির নং : n0184 বয়স : 56 লিঙ্গ : মহিলা	WB/11/074/291307	506 নাম : তপন বিশ্বাস পিতার নাম: নিরঞ্জন বিশ্বাস বাড়ির নং : n0187 বয়স : 46 লিঙ্গ : পুরুষ	LQD2080760	507 নাম : বুলবুলি বিশ্বাস স্বামীর নাম: তপন বিশ্বাস বাড়ির নং : n0187 বয়স : 39 লিঙ্গ : মহিলা	LQD2328136
508 নাম : তাপস বিশ্বাস পিতার নাম: নিরঞ্জন বিশ্বাস বাড়ির নং : n0187 বয়স : 44 লিঙ্গ : পুরুষ	LQD1411891	509 নাম : গোপাল চন্দ্র বিশ্বাস পিতার নাম: তুষ্টুল বিশ্বাস বাড়ির নং : n0190 বয়স : 70 লিঙ্গ : পুরুষ	XZD1611664	510 নাম : মঞ্জুশ্রী বিশ্বাস স্বামীর নাম: গোপাল চন্দ্র বিশ্বাস বাড়ির নং : n0190 বয়স : 60 লিঙ্গ : মহিলা	XZD1611672
511 নাম : কাকলী বিশ্বাস স্বামীর নাম: সবুজ বিশ্বাস বাড়ির নং : n0192 বয়স : 35 লিঙ্গ : মহিলা	XZD1394857	512 নাম : কৃষ্ণ বিশ্বাস পিতার নাম: মনোহর বিশ্বাস বাড়ির নং : n0192 বয়স : 38 লিঙ্গ : পুরুষ	LQD2328078	513 নাম : কল্পনা বিশ্বাস স্বামীর নাম: কৃষ্ণ বিশ্বাস বাড়ির নং : n0192 বয়স : 36 লিঙ্গ : মহিলা	XZD1394865
514 নাম : রেখা বিশ্বাস স্বামীর নাম: অধির কুমার বিশ্বাস বাড়ির নং : n0194 বয়স : 41 লিঙ্গ : মহিলা	LQD1987015	515 নাম : অনন্ত প্রসাদ বিশ্বাস পিতার নাম: অধীর বিশ্বাস বাড়ির নং : এন194 বয়স : 38 লিঙ্গ : পুরুষ	LQD2207090	516 নাম : নয়নমালা বিশ্বাস(রুদ্র) স্বামীর নাম: বাবলু বিশ্বাস বাড়ির নং : n0196 বয়স : 36 লিঙ্গ : মহিলা	XZD1496413
517 নাম : পূর্ণিমা বিশ্বাস স্বামীর নাম: আনন্দ বিশ্বাস বাড়ির নং : n0199 বয়স : 38 লিঙ্গ : মহিলা	LQD1951805	518 নাম : বিধান বিশ্বাস পিতার নাম: বীরেন্দ্রনাথ বিশ্বাস বাড়ির নং : n0170 বয়স : 61 লিঙ্গ : পুরুষ	WB/11/074/291233	519 নাম : পুষ্প বিশ্বাস স্বামীর নাম: বিধান বিশ্বাস বাড়ির নং : n0170 বয়স : 56 লিঙ্গ : মহিলা	WB/11/074/291371
520 নাম : সোনালী বিশ্বাস স্বামীর নাম: বিকাশ বিশ্বাস বাড়ির নং : n0170 বয়স : 44 লিঙ্গ : মহিলা	LQD2207108	521 নাম : হীরামন বিশ্বাস পিতার নাম: বীরেন্দ্রনাথ বিশ্বাস বাড়ির নং : n0170 বয়স : 43 লিঙ্গ : পুরুষ	LQD1899491	522 নাম : সুভাষ চন্দ্র বিশ্বাস পিতার নাম: ভগীরথ বিশ্বাস বাড়ির নং : n0177 বয়স : 58 লিঙ্গ : পুরুষ	LQD2328086



523 নাম : লক্ষী বিশ্বাস স্বামীর নাম: মনিপদ বিশ্বাস বাড়ির নং : n0177 বয়স : 56 লিঙ্গ : মহিলা	WB/11/074/291292	524 নাম : মনিপদ বিশ্বাস পিতার নাম: শিবপদ বিশ্বাস বাড়ির নং : n0177 বয়স : 61 লিঙ্গ : পুরুষ	WB/11/074/291550	525 নাম : লতা বিশ্বাস স্বামীর নাম: মনোহর বিশ্বাস বাড়ির নং : n0174 বয়স : 70 লিঙ্গ : মহিলা	XZD1879253
526 নাম : অরুণ বিশ্বাস পিতার নাম: ক্ষিতীশ বিশ্বাস বাড়ির নং : n0174 বয়স : 40 লিঙ্গ : পুরুষ	LQD2081008	527 নাম : অশোক বিশ্বাস পিতার নাম: প্রমথ বিশ্বাস বাড়ির নং : n0170 বয়স : 43 লিঙ্গ : পুরুষ	LQD1899509	528 নাম : শান্তিরানী বিশ্বাস স্বামীর নাম: প্রমথ বিশ্বাস বাড়ির নং : n0172 বয়স : 76 লিঙ্গ : মহিলা	WB/11/074/291445
529 নাম : মঙ্গলী বিশ্বাস স্বামীর নাম: অসীম বিশ্বাস বাড়ির নং : n0172 বয়স : 42 লিঙ্গ : মহিলা	LLQ2378461	530 নাম : জীবন বিশ্বাস পিতার নাম: প্রমথ বিশ্বাস বাড়ির নং : n0172 বয়স : 46 লিঙ্গ : পুরুষ	LQD2328094	531 নাম : লক্ষী বিশ্বাস স্বামীর নাম: জীবন বিশ্বাস বাড়ির নং : n0172 বয়স : 37 লিঙ্গ : মহিলা	XZD1394824
532 নাম : লিটন বিশ্বাস পিতার নাম: প্রমথ বিশ্বাস বাড়ির নং : n0172 বয়স : 40 লিঙ্গ : পুরুষ	LQD2207074	533 নাম : রাখী বিশ্বাস স্বামীর নাম: লিটন বিশ্বাস বাড়ির নং : n0172 বয়স : 39 লিঙ্গ : মহিলা	LQD2328102	534 নাম : চিত্ত রঞ্জন বিশ্বাস পিতার নাম: শ্রীদাম বিশ্বাস বাড়ির নং : n0172 বয়স : 71 লিঙ্গ : পুরুষ	WB/11/074/291332
535 নাম : গোপাল বিশ্বাস পিতার নাম: শ্রীদাম বিশ্বাস বাড়ির নং : n0172 বয়স : 66 লিঙ্গ : পুরুষ	WB/11/074/291319	536 নাম : করুনা বিশ্বাস স্বামীর নাম: চিত্তরঞ্জন বিশ্বাস বাড়ির নং : n0172 বয়স : 66 লিঙ্গ : মহিলা	WB/11/074/291313	537 নাম : আনন্দ বিশ্বাস পিতার নাম: প্রফুল্ল বিশ্বাস বাড়ির নং : n0172 বয়স : 41 লিঙ্গ : পুরুষ	XZD2023190
538 নাম : ইতি বিশ্বাস স্বামীর নাম: অশোক বিশ্বাস বাড়ির নং : n0172 বয়স : 36 লিঙ্গ : মহিলা	XZD1496645	539 নাম : প্রহ্লাদ বিশ্বাস পিতার নাম: প্রফুল্ল কুমার বিশ্বাস বাড়ির নং : n0172 বয়স : 35 লিঙ্গ : পুরুষ	XZD1496629	540 নাম : ইতিকা বিশ্বাস স্বামীর নাম: অখিল বিশ্বাস বাড়ির নং : n0174 বয়স : 43 লিঙ্গ : মহিলা	LQD1899541
541 নাম : সুভাষ বিশ্বাস পিতার নাম: জ্যোতিষ বিশ্বাস বাড়ির নং : n0174 বয়স : 59 লিঙ্গ : পুরুষ	WB/11/074/291333	542 নাম : রনজিত বিশ্বাস পিতার নাম: জ্যোতিষ বিশ্বাস বাড়ির নং : n0174 বয়স : 56 লিঙ্গ : পুরুষ	WB/11/074/291588	543 নাম : নীলিমা বিশ্বাস স্বামীর নাম: ক্ষিতীশ বিশ্বাস বাড়ির নং : n0174 বয়স : 76 লিঙ্গ : মহিলা	WB/11/074/291306
544 নাম : বিকাশ বিশ্বাস পিতার নাম: বীরেন্দ্রনাথ বিশ্বাস বাড়ির নং : n0170 বয়স : 55 লিঙ্গ : পুরুষ	WB/11/074/291599	545 নাম : সজল বিশ্বাস পিতার নাম: বিধান বিশ্বাস বাড়ির নং : n0170 বয়স : 30 লিঙ্গ : পুরুষ	XZD1879238	546 নাম : নির্মালা বিশ্বাস স্বামীর নাম: বীরেন্দ্রনাথ বিশ্বাস বাড়ির নং : n0170 বয়স : 81 লিঙ্গ : মহিলা	WB/11/074/291367
547 নাম : পায়েল বিশ্বাস পিতার নাম: বিকাশ বিশ্বাস বাড়ির নং : এন0225 বয়স : 20 লিঙ্গ : মহিলা	XZD3011764	548 নাম : লক্ষী বিশ্বাস স্বামীর নাম: পরিমল চন্দ্র বিশ্বাস বাড়ির নং : n0174 বয়স : 47 লিঙ্গ : মহিলা	LQD1412162	549 নাম : দেবকুমার বিশ্বাস পিতার নাম: চিত্তরঞ্জন বিশ্বাস বাড়ির নং : n0172 বয়স : 44 লিঙ্গ : পুরুষ	LQD1413277
550 নাম : সুফল বিশ্বাস পিতার নাম: বিনয় বিশ্বাস বাড়ির নং : n0226 বয়স : 51 লিঙ্গ : পুরুষ	XZD2023208	551 নাম : চন্দনা বিশ্বাস স্বামীর নাম: হিরামন বিশ্বাস বাড়ির নং : n0207 বয়স : 40 লিঙ্গ : মহিলা	LQD2399079	552 নাম : লিটন বিশ্বাস পিতার নাম: নিরঞ্জন বিশ্বাস বাড়ির নং : n0187 বয়স : 52 লিঙ্গ : পুরুষ	WB/11/074/291709



553 নাম : দীপ বিশ্বাস পিতার নাম: অমরেশ বিশ্বাস বাড়ির নং : n0184 বয়স : 31 লিঙ্গ : পুরুষ	XZD1746858 ফটো উপলব্ধ	554 নাম : শিবানী বিশ্বাস পিতার নাম: অমরেশ বিশ্বাস বাড়ির নং : n0184 বয়স : 34 লিঙ্গ : মহিলা	XZD1746866 ফটো উপলব্ধ	555 নাম : মিলন বিশ্বাস পিতার নাম: প্রফুল্ল বিশ্বাস বাড়ির নং : n0172 বয়স : 31 লিঙ্গ : পুরুষ	XZD2250769 ফটো উপলব্ধ
556 নাম : সুব্রত বিশ্বাস পিতার নাম: সুভাষ চন্দ্র বিশ্বাস বাড়ির নং : n0177 বয়স : 32 লিঙ্গ : পুরুষ	XZD1746825 ফটো উপলব্ধ	557 নাম : দেবব্রত বিশ্বাস পিতার নাম: ধীতোষ বিশ্বাস বাড়ির নং : 209 বয়স : 25 লিঙ্গ : পুরুষ	RHC2544930 ফটো উপলব্ধ	558 নাম : নিলয় বিশ্বাস পিতার নাম: লিটন বিশ্বাস বাড়ির নং : এন0187 বয়স : 21 লিঙ্গ : পুরুষ	XZD2941805 ফটো উপলব্ধ
559 নাম : কুমা চাঁদ পিতার নাম: গুরুপদ চাঁদ বাড়ির নং : এন0177 বয়স : 39 লিঙ্গ : মহিলা	RHC0579466 ফটো উপলব্ধ	560 নাম : চন্দন বিশ্বাস পিতার নাম: সত্যেন বিশ্বাস বাড়ির নং : n0180 বয়স : 31 লিঙ্গ : পুরুষ	XZD2023158 ফটো উপলব্ধ	561 নাম : সুরেশ চন্দ্র বিশ্বাস পিতার নাম: শিবপদ বিশ্বাস বাড়ির নং : এন0181 বয়স : 66 লিঙ্গ : পুরুষ	XZD2711695 ফটো উপলব্ধ
562 নাম : আকাশ বিশ্বাস পিতার নাম: কান্তিরাম বিশ্বাস বাড়ির নং : এন17 বয়স : 21 লিঙ্গ : পুরুষ	XZD2941581 ফটো উপলব্ধ	563 নাম : অজয় মন্ডল পিতার নাম: নিরঞ্জন মন্ডল বাড়ির নং : N000 বয়স : 24 লিঙ্গ : পুরুষ	XZF2833101 ফটো উপলব্ধ	564 নাম : রিনা হালদার বিশ্বাস স্বামীর নাম: সুব্রত বিশ্বাস বাড়ির নং : এন0181 বয়স : 26 লিঙ্গ : মহিলা	XZD2941698 ফটো উপলব্ধ
565 নাম : বিচিত্রো কুমার বিশ্বাস পিতার নাম: জ্যোতিষ চন্দ্র বিশ্বাস বাড়ির নং : এন00174 বয়স : 41 লিঙ্গ : পুরুষ	XZD2877793 ফটো উপলব্ধ	566 নাম : সুকুমার বিশ্বাস পিতার নাম: ভবেন বিশ্বাস বাড়ির নং : n428 বয়স : 33 লিঙ্গ : পুরুষ	XZF1634591 ফটো উপলব্ধ	567 নাম : রিতা বিশ্বাস স্বামীর নাম: অনুপ বিশ্বাস বাড়ির নং : N0178 বয়স : 32 লিঙ্গ : মহিলা	XZD2881803 ফটো উপলব্ধ
568 নাম : কাকালি বিশ্বাস স্বামীর নাম: বিদ্যুত বিশ্বাস বাড়ির নং : N0223 বয়স : 38 লিঙ্গ : মহিলা	XZD2803211 ফটো উপলব্ধ	569 নাম : আকাশ বিশ্বাস মায়ের নাম: ময়না বিশ্বাস বাড়ির নং : এন0000 বয়স : 23 লিঙ্গ : পুরুষ	XZD2847754 ফটো উপলব্ধ	570 নাম : অমিত বিশ্বাস পিতার নাম: নীলকমল বিশ্বাস বাড়ির নং : এন0223 বয়স : 26 লিঙ্গ : পুরুষ	RHC2564177 ফটো উপলব্ধ
571 নাম : নির্মল বিশ্বাস পিতার নাম: অবিনাশ বিশ্বাস বাড়ির নং : n0209 বয়স : 71 লিঙ্গ : পুরুষ	XZD1746783 ফটো উপলব্ধ	572 নাম : রত্না বিশ্বাস মন্ডল স্বামীর নাম: অপূর্ব বিশ্বাস বাড়ির নং : n0190 বয়স : 37 লিঙ্গ : মহিলা	SLY0679944 ফটো উপলব্ধ	573 নাম : আশালতা মণ্ডল স্বামীর নাম: রতন মণ্ডল বাড়ির নং : n0176 বয়স : 55 লিঙ্গ : মহিলা	XZD2610764 ফটো উপলব্ধ
574 নাম : সুপ্রিয়া মণ্ডল পিতার নাম: বিকাশ মণ্ডল বাড়ির নং : n0188 বয়স : 26 লিঙ্গ : মহিলা	XZD2375400 ফটো উপলব্ধ	575 নাম : কালিদাসী মন্ডল স্বামীর নাম: বিষ্ণুপদ মণ্ডল বাড়ির নং : n0185 বয়স : 65 লিঙ্গ : মহিলা	XZD2611085 ফটো উপলব্ধ	576 নাম : সাধন কুমার মন্ডল পিতার নাম: বিষ্ণুপদ মন্ডল বাড়ির নং : n0185 বয়স : 40 লিঙ্গ : পুরুষ	LQD2207116 ফটো উপলব্ধ
577 নাম : রতন মণ্ডল পিতার নাম: অমল্য মণ্ডল বাড়ির নং : n0176 বয়স : 60 লিঙ্গ : পুরুষ	XZD2610756 ফটো উপলব্ধ	578 নাম : অপর্ণা মন্ডল পিতার নাম: অতুল মন্ডল বাড়ির নং : n0176 বয়স : 27 লিঙ্গ : মহিলা	XZD2250751 ফটো উপলব্ধ	579 নাম : বিজন কুমার মন্ডল পিতার নাম: বিষ্ণুপদ মন্ডল বাড়ির নং : n0185 বয়স : 45 লিঙ্গ : পুরুষ	LQD1412592 ফটো উপলব্ধ
580 নাম : অর্চনা সরকার (মণ্ডল) স্বামীর নাম: সঞ্জয় মণ্ডল বাড়ির নং : n0183 বয়স : 36 লিঙ্গ : মহিলা	XZD2023216 ফটো উপলব্ধ	581 নাম : গণপতি মন্ডল পিতার নাম: গোপাল মন্ডল বাড়ির নং : n0182 বয়স : 41 লিঙ্গ : পুরুষ	LQD1987023 ফটো উপলব্ধ	582 নাম : শেফালী মণ্ডল স্বামীর নাম: গোপাল মণ্ডল বাড়ির নং : n0182 বয়স : 61 লিঙ্গ : মহিলা	WB/11/074/291380 ফটো উপলব্ধ

583 নাম : জুই মণ্ডল স্বামীর নাম: বিজন কুমার মণ্ডল বাড়ির নং : n0204 বয়স : 39 লিঙ্গ : মহিলা	LQD2235497 ফটো উপলব্ধ	584 নাম : ত্রিশংকর মণ্ডল পিতার নাম: অমল্য মণ্ডল বাড়ির নং : n0176 বয়স : 71 লিঙ্গ : পুরুষ	WB/11/074/291037 ফটো উপলব্ধ	585 নাম : উষা মণ্ডল স্বামীর নাম: ত্রিশংকর মণ্ডল বাড়ির নং : n0176 বয়স : 61 লিঙ্গ : মহিলা	WB/11/074/291011 ফটো উপলব্ধ
586 নাম : সুদীপ্ত মণ্ডল পিতার নাম: রতন মণ্ডল বাড়ির নং : n0176 বয়স : 30 লিঙ্গ : পুরুষ	XZD1879279 ফটো উপলব্ধ	587 নাম : অতুল মণ্ডল পিতার নাম: অমল্য মণ্ডল বাড়ির নং : n0176 বয়স : 56 লিঙ্গ : পুরুষ	WB/11/074/291586 ফটো উপলব্ধ	588 নাম : ভারতী মণ্ডল স্বামীর নাম: অতুল মণ্ডল বাড়ির নং : n0176 বয়স : 45 লিঙ্গ : মহিলা	LQD2080786 ফটো উপলব্ধ
589 নাম : দীপঙ্কর মন্ডল পিতার নাম: ত্রিশঙ্কর মন্ডল বাড়ির নং : n0176 বয়স : 35 লিঙ্গ : পুরুষ	XZD1394840 ফটো উপলব্ধ	590 নাম : ঋতু মন্ডল পিতার নাম: অতুল মন্ডল বাড়ির নং : এন0176 বয়স : 20 লিঙ্গ : মহিলা	XZD3009461 ফটো উপলব্ধ	591 নাম : গৌরাজ মন্ডল পিতার নাম: গোপাল চন্দ্র মন্ডল বাড়ির নং : এন0182 বয়স : 36 লিঙ্গ : পুরুষ	XZD1298686 ফটো উপলব্ধ
592 নাম : মনোজিৎ মণ্ডল পিতার নাম: কার্তিক মণ্ডল বাড়ির নং : n0183 বয়স : 45 লিঙ্গ : পুরুষ	LQD1411487 ফটো উপলব্ধ	593 নাম : সঞ্জয় মণ্ডল পিতার নাম: কার্তিক মণ্ডল বাড়ির নং : n0183 বয়স : 38 লিঙ্গ : পুরুষ	XZD1879287 ফটো উপলব্ধ	594 নাম : আশালতা মন্ডল স্বামীর নাম: মনোজিত মন্ডল বাড়ির নং : n0183 বয়স : 41 লিঙ্গ : মহিলা	XZD1972389 ফটো উপলব্ধ
595 নাম : বিষ্ণুপদ মণ্ডল পিতার নাম: শরৎ মণ্ডল বাড়ির নং : n0185 বয়স : 76 লিঙ্গ : পুরুষ	WB/11/074/291446 ফটো উপলব্ধ	596 নাম : শিউলি মন্ডল অন্যান্য: মনজিত মন্ডল বাড়ির নং : এন0146 বয়স : 29 লিঙ্গ : পুরুষ	XZD2844512 ফটো উপলব্ধ	597 নাম : সৌরভ মন্ডল পিতার নাম: বসুদেব মন্ডল বাড়ির নং : না 0176 বয়স : 23 লিঙ্গ : পুরুষ	XZD2874501 ফটো উপলব্ধ
598 নাম : নির্মল মন্ডল পিতার নাম: নিরপদ মন্ডল বাড়ির নং : রবীন্দ্রনগর বয়স : 46 লিঙ্গ : পুরুষ	XZD2903425 ফটো উপলব্ধ	599 নাম : সুস্মা মন্ডল স্বামীর নাম: বন্জ মন্ডল বাড়ির নং : n012 বয়স : 43 লিঙ্গ : মহিলা	XZD2657138 ফটো উপলব্ধ	600 নাম : মুকুন্দ লাল মন্ডল পিতার নাম: দৈবচরন মন্ডল বাড়ির নং : n0186 বয়স : 78 লিঙ্গ : পুরুষ	XZD1746874 ফটো উপলব্ধ
601 নাম : চন্দ্র কুমার মন্ডল পিতার নাম: মুকুন্দ লাল মন্ডল বাড়ির নং : n0186 বয়স : 38 লিঙ্গ : পুরুষ	XZD1746882 ফটো উপলব্ধ	602 নাম : বেদানা মণ্ডল স্বামীর নাম: নিরপদ মণ্ডল বাড়ির নং : n0186 বয়স : 71 লিঙ্গ : মহিলা	WB/11/074/291219 ফটো উপলব্ধ	603 নাম : মনীসা মণ্ডল (রায়) স্বামীর নাম: নির্মল মণ্ডল বাড়ির নং : n0186 বয়স : 29 লিঙ্গ : মহিলা	XZD2023240 ফটো উপলব্ধ
604 নাম : সুশীলা রানী মণ্ডল স্বামীর নাম: মুকুন্দ লাল মণ্ডল বাড়ির নং : n0186 বয়স : 47 লিঙ্গ : মহিলা	XZD1879303 ফটো উপলব্ধ	605 নাম : বিকাশ মন্ডল পিতার নাম: বিজয় মন্ডল বাড়ির নং : n0188 বয়স : 55 লিঙ্গ : পুরুষ	WB/11/074/219627 ফটো উপলব্ধ	606 নাম : সুচিত্রা মন্ডল স্বামীর নাম: বিকাশ মন্ডল বাড়ির নং : n0188 বয়স : 50 লিঙ্গ : মহিলা	WB/11/074/219327 ফটো উপলব্ধ
607 নাম : আনন্দ মন্ডল পিতার নাম: নিতাই মন্ডল বাড়ির নং : n0189 বয়স : 58 লিঙ্গ : পুরুষ	WB/11/074/219691 ফটো উপলব্ধ	608 নাম : সুনীতা মন্ডল (বিশ্বাস) স্বামীর নাম: আনন্দ মন্ডল বাড়ির নং : n0189 বয়স : 50 লিঙ্গ : মহিলা	WB/11/074/294490 ফটো উপলব্ধ	609 নাম : আশিষ কুমার মণ্ডল পিতার নাম: আনন্দ মণ্ডল বাড়ির নং : n0189 বয়স : 29 লিঙ্গ : পুরুষ	XZD2023166 ফটো উপলব্ধ
610 নাম : মোহন কুমার মন্ডল পিতার নাম: মহিন্দর মন্ডল বাড়ির নং : n0221 বয়স : 62 লিঙ্গ : পুরুষ	XZD1972421 ফটো উপলব্ধ	611 নাম : পরিত্রা মন্ডল স্বামীর নাম: গোলোক মন্ডল বাড়ির নং : এন0102 বয়স : 61 লিঙ্গ : মহিলা	XZD2923928 ফটো উপলব্ধ	612 নাম : যমুনা মন্ডল স্বামীর নাম: মোহন কুমার মন্ডল বাড়ির নং : 00221 বয়স : 40 লিঙ্গ : মহিলা	XZD2877801 ফটো উপলব্ধ



613 নাম : তপন মল্লিক পিতার নাম: কালিপদ মল্লিক বাড়ির নং : এন0142 বয়স : 49 লিঙ্গ : পুরুষ ফটো উপলব্ধ	WB/11/074/294119	614 নাম : অনিমেশ কুমার রায় পিতার নাম: অজিত কুমার রায় বাড়ির নং : n0169 বয়স : 44 লিঙ্গ : পুরুষ ফটো উপলব্ধ	LQD1411883	615 নাম : লিপিকা রায় (মণ্ডল) স্বামীর নাম: অনিমেশ কুমার রায় বাড়ির নং : n0169 বয়স : 36 লিঙ্গ : মহিলা ফটো উপলব্ধ	XZF0857011
616 নাম : অমৃতলাল রায় পিতার নাম: অজিত কুমার রায় বাড়ির নং : n0169 বয়স : 56 লিঙ্গ : পুরুষ ফটো উপলব্ধ	WB/11/074/291330	617 নাম : গাঙ্গারি রায় স্বামীর নাম: পশুপতি রায় বাড়ির নং : এন0089 বয়স : 62 লিঙ্গ : মহিলা ফটো উপলব্ধ	XZD2904316	618 নাম : মিলনী রায় স্বামীর নাম: অরবিন্দ রায় বাড়ির নং : n0169 বয়স : 61 লিঙ্গ : মহিলা ফটো উপলব্ধ	WB/11/074/291377
619 নাম : অজিত কুমার রায় পিতার নাম: অনঙ্গ মোহন রায় বাড়ির নং : n0169 বয়স : 73 লিঙ্গ : পুরুষ ফটো উপলব্ধ	XZD2884138	620 নাম : চম্পারানী রায় স্বামীর নাম: অজিত রায় বাড়ির নং : n0169 বয়স : 73 লিঙ্গ : মহিলা ফটো উপলব্ধ	WB/11/074/291356	621 নাম : অসীম রায় পিতার নাম: অরবিন্দ রায় বাড়ির নং : n0169 বয়স : 37 লিঙ্গ : পুরুষ ফটো উপলব্ধ	LQD2400711
622 নাম : পূর্ণিমা রায় স্বামীর নাম: অসিম রায় বাড়ির নং : n0169 বয়স : 30 লিঙ্গ : মহিলা ফটো উপলব্ধ	XZD1879345	623 নাম : তপতী রায় (মন্ডল) স্বামীর নাম: অমৃতলাল রায় বাড়ির নং : n0169 বয়স : 42 লিঙ্গ : মহিলা ফটো উপলব্ধ	CHV2292431	624 নাম : পশুপতি রায় পিতার নাম: সনাতন রায় বাড়ির নং : এন0030 বয়স : 65 লিঙ্গ : পুরুষ ফটো উপলব্ধ	WB/11/074/297238
625 নাম : বোয়া শানখারী স্বামীর নাম: অজয় শানখারী বাড়ির নং : এন0277 বয়স : 25 লিঙ্গ : মহিলা ফটো উপলব্ধ	XZD2747970	626 নাম : অমরেশ চন্দ্র শাখারী পিতার নাম: অবনি শাখারী বাড়ির নং : n0277 বয়স : 59 লিঙ্গ : পুরুষ ফটো উপলব্ধ	XZD2250900	627 নাম : সুজয় শাখারী পিতার নাম: অমরেশ চন্দ্র শাখারী বাড়ির নং : এন0277 বয়স : 22 লিঙ্গ : পুরুষ ফটো উপলব্ধ	XZD2847697
628 নাম : লীনা বিশ্বাস পিতার নাম: বিচিত্র বিশ্বাস বাড়ির নং : এন0167 বয়স : 24 লিঙ্গ : মহিলা ফটো উপলব্ধ	XZD2875565	629 নাম : সৌরভ শাঁখারী পিতার নাম: সমীর চন্দ্র শাঁখারী বাড়ির নং : n0274 বয়স : 27 লিঙ্গ : পুরুষ ফটো উপলব্ধ	XZD2250777	630 নাম : পীযুষ কুমার শাঁখারী পিতার নাম: অশ্বিনী কুমার শাঁখারী বাড়ির নং : n0167 বয়স : 44 লিঙ্গ : পুরুষ ফটো উপলব্ধ	LQD1899772
631 নাম : দীপালি শাখারী বিশ্বাস স্বামীর নাম: বিচিত্র কুমার বিশ্বাস বাড়ির নং : n0167 বয়স : 39 লিঙ্গ : মহিলা ফটো উপলব্ধ	XZD1746908	632 নাম : শান্তিলতা শাঁখারী স্বামীর নাম: পীযুষ শাঁখারী বাড়ির নং : n0167 বয়স : 44 লিঙ্গ : মহিলা ফটো উপলব্ধ	LQD1413210	633 নাম : গোবিন্দ সরকার পিতার নাম: ফটিক সরকার বাড়ির নং : n0173 বয়স : 81 লিঙ্গ : পুরুষ ফটো উপলব্ধ	LQD2271989
634 নাম : সুভদ্রা সরকার স্বামীর নাম: গোবিন্দ সরকার বাড়ির নং : n0173 বয়স : 76 লিঙ্গ : মহিলা ফটো উপলব্ধ	WB/11/074/291694	635 নাম : প্রমিলা সরকার স্বামীর নাম: বিষ্ণুপদ সরকার বাড়ির নং : n0173 বয়স : 46 লিঙ্গ : মহিলা ফটো উপলব্ধ	XZD1985472	636 নাম : নিখিল সরকার পিতার নাম: গোবিন্দ সরকার বাড়ির নং : n0173 বয়স : 46 লিঙ্গ : পুরুষ ফটো উপলব্ধ	WB/11/074/291612
637 নাম : গৌর সরকার পিতার নাম: ফটিক সরকার বাড়ির নং : n0173 বয়স : 76 লিঙ্গ : পুরুষ ফটো উপলব্ধ	LQD1899657	638 নাম : অখিল সরকার পিতার নাম: গৌর সরকার বাড়ির নং : n0173 বয়স : 36 লিঙ্গ : পুরুষ ফটো উপলব্ধ	XZD1496637	639 নাম : নিমাই সরকার পিতার নাম: ফটিক সরকার বাড়ির নং : n0173 বয়স : 66 লিঙ্গ : পুরুষ ফটো উপলব্ধ	LQD2080828
640 নাম : মীনা সরকার স্বামীর নাম: নিমাই সরকার বাড়ির নং : n0173 বয়স : 61 লিঙ্গ : মহিলা ফটো উপলব্ধ	LQD1899673	641 নাম : লিটন সরকার পিতার নাম: নিমাই সরকার বাড়ির নং : n0173 বয়স : 38 লিঙ্গ : পুরুষ ফটো উপলব্ধ	LQD2340024	642 নাম : সাবিত্রী সরকার স্বামীর নাম: লিটন সরকার বাড়ির নং : n0173 বয়স : 33 লিঙ্গ : মহিলা ফটো উপলব্ধ	XZD1611656



643	WB/11/074/291310	নাম : আল্পনা সরকার স্বামীর নাম: গোপাল সরকার বাড়ির নং : n0173 বয়স : 55 লিঙ্গ : মহিলা	ফটো উপলব্ধ	644	XZD2217180	নাম : রাখী সরকার পিতার নাম: গোপাল চন্দ্র সরকার বাড়ির নং : এন0173 বয়স : 28 লিঙ্গ : মহিলা	ফটো উপলব্ধ	645	RJG2843472	নাম : কাজলি বিশ্বাস স্বামীর নাম: প্রফুল্ল বিশ্বাস বাড়ির নং : এন0174 বয়স : 59 লিঙ্গ : মহিলা	ফটো উপলব্ধ
646	XZD2250827	নাম : শ্রাবনী সরকার স্বামীর নাম: নিখিল সরকার বাড়ির নং : এন0173 বয়স : 28 লিঙ্গ : মহিলা	ফটো উপলব্ধ	647	XZD2140283	নাম : রত্না বিশ্বাস(সরকার) স্বামীর নাম: প্রকাশ সরকার বাড়ির নং : এন0173 বয়স : 29 লিঙ্গ : মহিলা	ফটো উপলব্ধ	648	LQD2207124	নাম : প্রকাশ সরকার পিতার নাম: গৌর সরকার বাড়ির নং : এন0173 বয়স : 40 লিঙ্গ : পুরুষ	ফটো উপলব্ধ
649	XZD2643351	নাম : বিষ্ণুপদ সরকার পিতার নাম: গোবিন্দ সরকার বাড়ির নং : এন0173 বয়স : 50 লিঙ্গ : পুরুষ	ফটো উপলব্ধ	650	XZD2804664	নাম : গোপাল চন্দ্র সরকার পিতার নাম: ফটিক সরকার বাড়ির নং : এন0173 বয়স : 63 লিঙ্গ : পুরুষ	ফটো উপলব্ধ	651	XZD2610996	নাম : অসীম কুমার সিংহ পিতার নাম: অরুণকান্তি সিংহ বাড়ির নং : এন0191 বয়স : 47 লিঙ্গ : পুরুষ	ফটো উপলব্ধ
652	LQD2328185	নাম : দুর্গা সিংহ স্বামীর নাম: অসীম কুমার সিংহ বাড়ির নং : এন0198 বয়স : 44 লিঙ্গ : মহিলা	ফটো উপলব্ধ	653	XZD3135902	নাম : মঞ্জুরানী সিংহ স্বামীর নাম: অরুণকান্তি সিংহ বাড়ির নং : এন0191 বয়স : 61 লিঙ্গ : মহিলা	ফটো উপলব্ধ	654	XZD2140333	নাম : অমিত সিংহ পিতার নাম: অসীম কুমার সিংহ বাড়ির নং : এন0191 বয়স : 29 লিঙ্গ : পুরুষ	ফটো উপলব্ধ
655	XZD2803229	নাম : সুজয় সরকার পিতার নাম: গোপাল চন্দ্র সরকার বাড়ির নং : এন0173 বয়স : 23 লিঙ্গ : পুরুষ	ফটো উপলব্ধ	656	UGC4184230	নাম : পিতার নাম: বাড়ির নং : এন0193 বয়স : 67 লিঙ্গ : মহিলা	ফটো উপলব্ধ	657	SFJ3600319	নাম : পিতার নাম: বাড়ির নং : এন0017 বয়স : 23 লিঙ্গ : পুরুষ	ফটো উপলব্ধ
658	THJ9162314	নাম : স্বামীর নাম: বাড়ির নং : এন0209 বয়স : 44 লিঙ্গ : মহিলা	ফটো উপলব্ধ	659	UYT8618407	নাম : পিতার নাম: বাড়ির নং : এন0194 বয়স : 74 লিঙ্গ : পুরুষ	ফটো উপলব্ধ	660	UGC4275418	নাম : চঞ্চল বিশ্বাস পিতার নাম: ঠাকুরদাস বিশ্বাস বাড়ির নং : এন0178 বয়স : 60 লিঙ্গ : পুরুষ	ফটো উপলব্ধ
661	RHC2716652	নাম : সুজাতা বিশ্বাস পিতার নাম: সুধীর বিশ্বাস বাড়ির নং : এন0088 বয়স : 55 লিঙ্গ : মহিলা	ফটো উপলব্ধ	662	SEA1654052	নাম : স্বামীর নাম: বাড়ির নং : এন0173 বয়স : 64 লিঙ্গ : মহিলা	ফটো উপলব্ধ	663	TYK2771442	নাম : সুলব মন্ডল পিতার নাম: সুধীর মন্ডল বাড়ির নং : এন0018 বয়স : 23 লিঙ্গ : পুরুষ	ফটো উপলব্ধ
664	YL8190001	নাম : পিতার নাম: বাড়ির নং : এন17 বয়স : 56 লিঙ্গ : পুরুষ	ফটো উপলব্ধ	665	UGC4268785	নাম : মিরুন বিশ্বাস পিতার নাম: চঞ্চল বিশ্বাস বাড়ির নং : এন0174 বয়স : 23 লিঙ্গ : পুরুষ	ফটো উপলব্ধ	666	XZD3154218	নাম : রূপা মুন্সী স্বামীর নাম: ঠাকুরদাস মুন্সী বাড়ির নং : এন0045 বয়স : 21 লিঙ্গ : মহিলা	ফটো উপলব্ধ
667	XZD3175585	নাম : প্রাণ্ডি রায় পিতার নাম: অমৃত লাল বাড়ির নং : এন0169 বয়স : 19 লিঙ্গ : মহিলা	ফটো উপলব্ধ	668	XZD3176062	নাম : অঞ্জন শাঁখারী পিতার নাম: অমরেশ চন্দ্র বাড়ির নং : এন0277 বয়স : 19 লিঙ্গ : পুরুষ	ফটো উপলব্ধ	Q 669	XZD3179074	নাম : আশীষ বিশ্বাস পিতার নাম: আনন্দ বিশ্বাস বাড়ির নং : এন0172 বয়স : 19 লিঙ্গ : পুরুষ	ফটো উপলব্ধ
670	XZD3179439	নাম : প্রসেন মন্ডল পিতার নাম: পিন্টু মন্ডল বাড়ির নং : এন0308 বয়স : 19 লিঙ্গ : পুরুষ	ফটো উপলব্ধ	671	XZD3185352	নাম : রিয়া বিশ্বাস পিতার নাম: বিদ্যুৎ বিশ্বাস বাড়ির নং : এন0318 বয়স : 19 লিঙ্গ : মহিলা	ফটো উপলব্ধ	672	XZD3185220	নাম : অপূর্ব বিশ্বাস মায়ের নাম: মঙ্গলা বিশ্বাস বাড়ির নং : এন0221 বয়স : 19 লিঙ্গ : পুরুষ	ফটো উপলব্ধ



<p>673</p> <p>নাম : কবিতা মন্ডল স্বামীর নাম: বিশ্বজিৎ মন্ডল বাড়ির নং : রবীন্দ্র নগর বয়স : 35 লিঙ্গ : মহিলা</p>	<p>XZF2106904</p> <p>ফটো উপলব্ধ</p>	<p>674</p> <p>নাম : বিশ্বজিৎ মন্ডল পিতার নাম: রামপদ মন্ডল বাড়ির নং : রবীন্দ্র নগর বয়স : 50 লিঙ্গ : পুরুষ</p>	<p>LQD2074961</p> <p>ফটো উপলব্ধ</p>	<p>675</p> <p>নাম : মানিক বিশ্বাস পিতার নাম: বুদ্ধনাথ বিশ্বাস বাড়ির নং : এন0088 বয়স : 40 লিঙ্গ : পুরুষ</p>	<p>RHC2668408</p> <p>ফটো উপলব্ধ</p>
<p>676</p> <p>নাম : বিভূতি বাড়ই পিতার নাম: বিন্দু বাড়ই বাড়ির নং : এন0045 বয়স : 33 লিঙ্গ : পুরুষ</p>	<p>XZF1854819</p> <p>ফটো উপলব্ধ</p>	<p>677</p> <p>নাম : ইন্দ্রজিৎ মন্ডল পিতার নাম: রামপদ মন্ডল বাড়ির নং : এন0025 বয়স : 45 লিঙ্গ : পুরুষ</p>	<p>LQD1396746</p> <p>ফটো উপলব্ধ</p>	<p>678</p> <p>নাম : সুস্মিতা গড়াই পিতার নাম: হারাধন গড়াই বাড়ির নং : এন0045 বয়স : 29 লিঙ্গ : মহিলা</p>	<p>XZF2206829</p> <p>ফটো উপলব্ধ</p>
<p>679</p> <p>নাম : দেবলীনা বিশ্বাস পিতার নাম: দেবব্রত বিশ্বাস বাড়ির নং : এন0178 বয়স : 26 লিঙ্গ : মহিলা</p>	<p>UPW1849439</p> <p>ফটো উপলব্ধ</p>	<p>680</p> <p>নাম : জয়ন্তী সরকার বিশ্বাস স্বামীর নাম: অসীম বিশ্বাস বাড়ির নং : এন0213 বয়স : 24 লিঙ্গ : মহিলা</p>	<p>XZD2657484</p> <p>ফটো উপলব্ধ</p>	<p>681</p> <p>নাম : রাজু মন্ডল পিতার নাম: রসিদ মন্ডল বাড়ির নং : এন0 বয়স : 31 লিঙ্গ : পুরুষ</p>	<p>XZD1746536</p> <p>ফটো উপলব্ধ</p>
<p>682</p> <p>নাম : রূপালী মন্ডল স্বামীর নাম: রাজু মন্ডল বাড়ির নং : এন0 বয়স : 22 লিঙ্গ : মহিলা</p>	<p>XZD2941755</p> <p>ফটো উপলব্ধ</p>	<p>683</p> <p>নাম : আশেরা বিবি মণ্ডল স্বামীর নাম: রসিদ মণ্ডল বাড়ির নং : এন0 বয়স : 51 লিঙ্গ : মহিলা</p>	<p>XZD3193075</p> <p>ফটো উপলব্ধ</p>	<p>684</p> <p>নাম : রিম্পা বিশ্বাস মায়ের নাম: লক্ষ্মী বিশ্বাস বাড়ির নং : এন0174 বয়স : 20 লিঙ্গ : মহিলা</p>	<p>XZD3196383</p> <p>ফটো উপলব্ধ</p>





685	1	XZD3209244
নাম : সৌভিক বিশ্বাস পিতার নাম: সুকান্তা বিশ্বাস বাড়ির নং : এন0005 বয়স : 18 লিঙ্গ : পুরুষ		
ফটো উপলব্ধ		

686	1	XZD3211455
নাম : প্রীতি ঠাকুর পিতার নাম: সুরজিত ঠাকুর বাড়ির নং : এন0081 বয়স : 18 লিঙ্গ : মহিলা		
ফটো উপলব্ধ		

687	2	XZD3212065
নাম : তন্ময় পাল পিতার নাম: তাপস পাল বাড়ির নং : এন0168 বয়স : 18 লিঙ্গ : পুরুষ		
ফটো উপলব্ধ		

688	2	LQD1411206
নাম : সবুজ বিশ্বাস পিতার নাম: মনোহর বিশ্বাস বাড়ির নং : এন0192,পার্ট নং-84 বয়স : 45 লিঙ্গ : পুরুষ		
ফটো উপলব্ধ		

689	2	XZD3216058
নাম : উর্মিলা বিশ্বাস পিতার নাম: জীবন বিশ্বাস বাড়ির নং : এন0024 বয়স : 21 লিঙ্গ : মহিলা		
ফটো উপলব্ধ		

690	1	XZD3217346
নাম : সুপর্ণা বাগ্গি স্বামীর নাম: তরুণ কুমার বাগ্গি বাড়ির নং : এন0070 বয়স : 33 লিঙ্গ : মহিলা		
ফটো উপলব্ধ		

691	1	XZD3217858
নাম : দেবীপ্রিয়া বিশ্বাস পিতার নাম: শ্রীপতি বিশ্বাস বাড়ির নং : এন0074 বয়স : 18 লিঙ্গ : মহিলা		
ফটো উপলব্ধ		

692	2	XZD3218195
নাম : আশীষ বিশ্বাস মায়ের নাম: পূর্ণিমা বিশ্বাস বাড়ির নং : এন0172 বয়স : 19 লিঙ্গ : পুরুষ		
ফটো উপলব্ধ		

693	2	XZD3218690
নাম : আকাশ মন্ডল পিতার নাম: ইন্দ্রজিৎ মন্ডল বাড়ির নং : এন0025 বয়স : 19 লিঙ্গ : পুরুষ		
ফটো উপলব্ধ		

694	2	XZD3218898
নাম : সন্দীপ মল্লিক পিতার নাম: তপন মল্লিক বাড়ির নং : এন0142 বয়স : 24 লিঙ্গ : পুরুষ		
ফটো উপলব্ধ		

নির্বাচক সংখ্যার সারসংক্ষেপ :

A) নির্বাচকের সংখ্যা :

	নির্বাচক তালিকার প্রকৃতি	নির্বাচক তালিকার পরিচিতি :	নির্বাচকের সংখ্যা :				
			পুরুষ	মহিলা	তৃতীয় লিঙ্গ	মোট	
I	মূল তালিকা	মূল তালিকা	বিশেষ নিবিড় সংশোধন ২০২৬ এর চূড়ান্ত ভোটার তালিকার সহিত 09-04-2026 তারিখ অবধি সংশোধিত নির্বাচক তালিকা	348	336	0	684
II	1- সংযোজন তালিকা	সংযোজনী 1	বিশেষ সংক্ষিপ্ত সংশোধন 2026	0	0	0	0
		সংযোজনী 2	ধারাবাহিক সংশোধন 2026	6	4	0	10
		মোট		6	4	0	10
III	2- বিয়োজন তালিকা	সংযোজনী 1	বিশেষ সংক্ষিপ্ত সংশোধন 2026	3	3	0	6
		সংযোজনী 2	ধারাবাহিক সংশোধন 2026	0	0	0	0
		মোট		3	3	0	6
IV	'লিঙ্গ ক্ষেত্রের' পরিবর্তনের কারণে পার্থক্য			0	0	0	0
V	বিচারপ্রক্রিয়ার অধীনস্থ			0	0	0	0
VI	বিচার বিভাগীয় আধিকারিক কর্তৃক বিচারপূর্বক নিষ্পত্তির পর বিয়োজিত			2	6	0	8
নির্বাচকের মোট সংখ্যা (I+II-III+IV-V-VI)				349	331	0	680

B) ক্রটি সংশোধনের সংখ্যা :

নির্বাচক তালিকার প্রকৃতি	নির্বাচক তালিকার পরিচিতি :	ক্রটি সংশোধনের সংখ্যা :
সংযোজনী 1	বিশেষ সংক্ষিপ্ত সংশোধন 2026	0
সংযোজনী 2	ধারাবাহিক সংশোধন 2026	0
	মোট	0

নির্বাচক নিবন্ধন আধিকারিকের স্বাক্ষর

E-মৃত, S-স্থানান্তরিত, R-একাধিকবার অন্তর্ভুক্ত, M-নিখোঁজ, Q-যোগ্য নহে