



## নির্বাচক তালিকা 2026 S25 পশ্চিমবঙ্গ

বিধানসভা নির্বাচনক্ষেত্রের নং, নাম ও সংরক্ষণের স্থিতি : 9 - তুফানগঞ্জ (সাধারণ)		অংশ নং : 193																			
বিধানসভা নির্বাচনক্ষেত্রটি যে লোকসভা নির্বাচনক্ষেত্রের / ক্ষেত্রসমূহের অন্তর্ভুক্ত তার নং, নাম ও সংরক্ষণ স্থিতি : 2 - আলিপুরদুয়ার (তপশীলি উপজাতি)																					
1. সংশোধনের পূর্ণ বিবরণ																					
সংশোধনের বৎসর :	2026	নির্বাচক তালিকার পরিচিতি :																			
ভিত্তি তারিখ :	01-01-2026	বিশেষ নিবিড় সংশোধন ২০২৬ এর চূড়ান্ত ভোটার তালিকার সহিত 06-04-2026 তারিখ অবধি সংশোধিত নির্বাচক তালিকা																			
সংশোধনের প্রকৃতি :	ধারাবাহিক সংশোধন 2026																				
প্রকাশনার তারিখ :	06-04-2026																				
2. অংশ ও নির্বাচনী এলাকার পূর্ণ বিবরণ :																					
অংশের ভাগ নং ও নাম :																					
1-অন্দরানফুলবাড়ী(উঃঅংশ),কর্মকার পাড়া,সুভাষপল্লি,সুভাষপল্লি(পঃ)		<table style="width: 100%; border-collapse: collapse;"> <tr> <td style="width: 60%;">প্রধান শহর/গ্রাম</td> <td>: আন্দরান ফুলবাড়ী অংশ</td> </tr> <tr> <td>ওয়ার্ড</td> <td>:</td> </tr> <tr> <td>থানা</td> <td>: তুফানগঞ্জ</td> </tr> <tr> <td>গ্রাম পঞ্চায়েত</td> <td>: অন্দরানফুলবাড়ী-১</td> </tr> <tr> <td>ব্লক</td> <td>: তুফানগঞ্জ-১</td> </tr> <tr> <td>মহকুমা</td> <td>: তুফানগঞ্জ</td> </tr> <tr> <td>জেলা</td> <td>: কুচবিহার</td> </tr> <tr> <td>পিন</td> <td>: 736160</td> </tr> </table>				প্রধান শহর/গ্রাম	: আন্দরান ফুলবাড়ী অংশ	ওয়ার্ড	:	থানা	: তুফানগঞ্জ	গ্রাম পঞ্চায়েত	: অন্দরানফুলবাড়ী-১	ব্লক	: তুফানগঞ্জ-১	মহকুমা	: তুফানগঞ্জ	জেলা	: কুচবিহার	পিন	: 736160
প্রধান শহর/গ্রাম	: আন্দরান ফুলবাড়ী অংশ																				
ওয়ার্ড	:																				
থানা	: তুফানগঞ্জ																				
গ্রাম পঞ্চায়েত	: অন্দরানফুলবাড়ী-১																				
ব্লক	: তুফানগঞ্জ-১																				
মহকুমা	: তুফানগঞ্জ																				
জেলা	: কুচবিহার																				
পিন	: 736160																				
3. ভোট গ্রহন কেন্দ্রের পূর্ণ বিবরণ :																					
ভোট গ্রহন কেন্দ্রের নং, নাম :		ভোট গ্রহন কেন্দ্রের শ্রেণী :		গ্রামীণ																	
193 - সুভাষপল্লী নেতাজী ফোর্ড প্ল্যান প্রাইমারী স্কুল		এই অংশে সহায়ক ভোটগ্রহন কেন্দ্রের সংখ্যা		0																	
ভোট গ্রহন কেন্দ্রের ঠিকানা :		:																			
সুভাষপল্লী নেতাজী ফোর্ড প্ল্যান প্রাইমারী স্কুল, কক্ষ-২, অন্দরান ফুলবাড়ী																					
4. নির্বাচকের সংখ্যা :																					
প্রথম ক্রমিক নং	শেষ ক্রমিক নং	মোট সংখ্যা																			
		পুরুষ	মহিলা	তৃতীয় লিঙ্গ	মোট																
1	769	384	372	0	756																

নির্বাচক নিবন্ধন আধিকারিকের স্বাক্ষর

Nazri Naksha

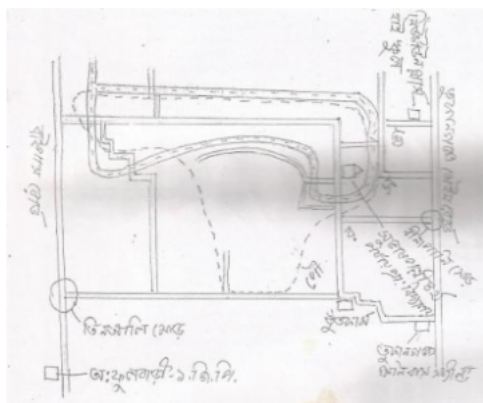

Google Map View



Polling Station Building Front View



Polling Station Front View



Cad View

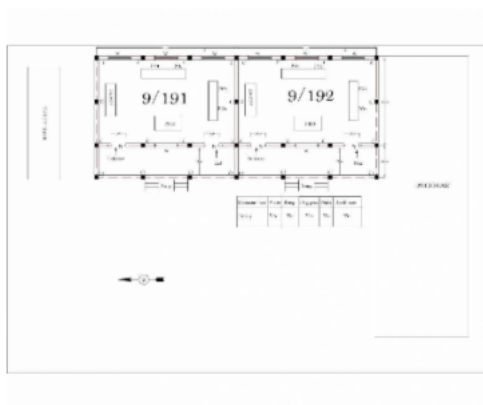

Key MAP View

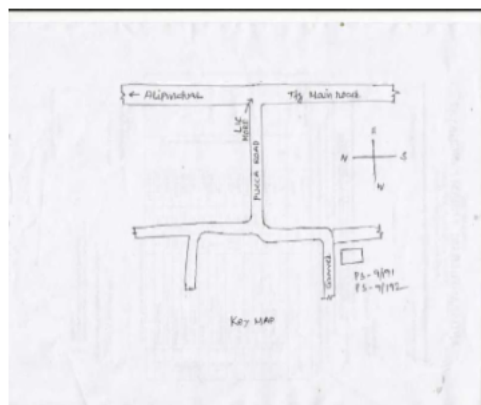



1 নাম : <input type="text"/> স্বামীর নাম: <input type="text"/> বাড়ির নং : <input type="text"/> বয়স : 29 লিঙ্গ : মহিলা	YUG1729342 ফটো উপলব্ধ	2 নাম : মিন্টু কুণ্ডু পিতার নাম: মনীন্দ্র কুণ্ডু বাড়ির নং : n0117 বয়স : 47 লিঙ্গ : পুরুষ	DMY1413830 ফটো উপলব্ধ	3 নাম : মায়ারানী কুণ্ডু স্বামীর নাম: মনীন্দ্র কুণ্ডু বাড়ির নং : n0117 বয়স : 64 লিঙ্গ : মহিলা	WB/02/009/084106 ফটো উপলব্ধ
4 নাম : অনিতা কর পিতার নাম: নারায়ণ চন্দ্র কর বাড়ির নং : n0090 বয়স : 55 লিঙ্গ : মহিলা	YUG2054963 ফটো উপলব্ধ	5 নাম : গোপাল কর পিতার নাম: নারায়ণ চন্দ্র কর বাড়ির নং : n0090 বয়স : 41 লিঙ্গ : পুরুষ	DMY2177608 ফটো উপলব্ধ	Q 6 নাম : তনুশ্রী দত্ত (কর) স্বামীর নাম: গোপাল কর বাড়ির নং : <input type="text"/> বয়স : 37 লিঙ্গ : মহিলা	UNZ1175454 ফটো উপলব্ধ
7 নাম : গীতারানী কর স্বামীর নাম: নারায়ণ কর বাড়ির নং : n0090 বয়স : 81 লিঙ্গ : মহিলা	YUG2081511 ফটো উপলব্ধ	8 নাম : সোমা কর্মকার পিতার নাম: গৌতম কর্মকার বাড়ির নং : n0073 বয়স : 35 লিঙ্গ : মহিলা	YUG1271774 ফটো উপলব্ধ	9 নাম : নির্মল কর্মকার পিতার নাম: রাখাল কর্মকার বাড়ির নং : n0075 বয়স : 72 লিঙ্গ : পুরুষ	WB/02/009/084342 ফটো উপলব্ধ
10 নাম : অদ্বৈত কর্মকার পিতার নাম: ফালু কর্মকার বাড়ির নং : পাট নং 9/192 বয়স : 64 লিঙ্গ : পুরুষ	YUG2294668 ফটো উপলব্ধ	11 নাম : ছবিরানী কর্মকার স্বামীর নাম: নিখিল কর্মকার বাড়ির নং : n0086 বয়স : 57 লিঙ্গ : মহিলা	WB/02/009/084195 ফটো উপলব্ধ	12 নাম : নিস্কর কর্মকার পিতার নাম: মৃত নিখিল কর্মকার বাড়ির নং : বুথ নং ৯/১৯২ বয়স : 20 লিঙ্গ : পুরুষ	YUG2375152 ফটো উপলব্ধ
13 নাম : পবিত্র কর্মকার পিতার নাম: গদাধর কর্মকার বাড়ির নং : n0024 বয়স : 39 লিঙ্গ : পুরুষ	DMY2402030 ফটো উপলব্ধ	14 নাম : প্রহ্লাদ কর্মকার পিতার নাম: নরেন কর্মকার বাড়ির নং : n0149 বয়স : 59 লিঙ্গ : পুরুষ	DMY1535905 ফটো উপলব্ধ	15 নাম : জ্যোৎস্না কর্মকার (সাহা) স্বামীর নাম: প্রহ্লাদ কর্মকার বাড়ির নং : n0149 বয়স : 46 লিঙ্গ : মহিলা	YUG1354588 ফটো উপলব্ধ
16 নাম : চন্দন কর্মকার পিতার নাম: নগেন্দ্র কর্মকার বাড়ির নং : n0153 বয়স : 72 লিঙ্গ : পুরুষ	YUG1423938 ফটো উপলব্ধ	17 নাম : প্রবীর কর্মকার পিতার নাম: কিশোরী কর্মকার বাড়ির নং : n0088 বয়স : 47 লিঙ্গ : পুরুষ	DMY1414366 ফটো উপলব্ধ	18 নাম : নন্দিনী কর্মকার পিতার নাম: সুধন্য চন্দ্র কর্মকার বাড়ির নং : এন0136 বয়স : 22 লিঙ্গ : মহিলা	YUG2197580 ফটো উপলব্ধ
19 নাম : সুশান্ত কর্মকার পিতার নাম: স্বীগেন কর্মকার বাড়ির নং : n0142 বয়স : 44 লিঙ্গ : পুরুষ	DMY2229144 ফটো উপলব্ধ	20 নাম : দুর্গা কর্মকার স্বামীর নাম: ক্ষিতিশ কর্মকার বাড়ির নং : n0131 বয়স : 63 লিঙ্গ : মহিলা	WB/02/009/084713 ফটো উপলব্ধ	21 নাম : চায়না কর্মকার স্বামীর নাম: ননী গোপাল কর্মকার বাড়ির নং : n0212 বয়স : 71 লিঙ্গ : মহিলা	YUG1722214 ফটো উপলব্ধ
22 নাম : শুভজিৎ কর্মকার পিতার নাম: মৃত কান্তিক কর্মকার বাড়ির নং : n0098 বয়স : 26 লিঙ্গ : পুরুষ	YUG1903897 ফটো উপলব্ধ	23 নাম : পম্পি কর্মকার পিতার নাম: প্রকাশ কর্মকার বাড়ির নং : N0013 বয়স : 24 লিঙ্গ : মহিলা	YUG2121226 ফটো উপলব্ধ	24 নাম : দেবশীষ রায় কর্মকার পিতার নাম: গৌতম রায় কর্মকার বাড়ির নং : n0114 বয়স : 36 লিঙ্গ : পুরুষ	YUG1271477 ফটো উপলব্ধ
25 নাম : রাকেশ কর্মকার পিতার নাম: পরিমল কর্মকার বাড়ির নং : n0137 বয়স : 29 লিঙ্গ : পুরুষ	YUG1722297 ফটো উপলব্ধ	26 নাম : সোনাই কর্মকার পিতার নাম: পরিমল কর্মকার বাড়ির নং : এন0142 বয়স : 23 লিঙ্গ : মহিলা	YUG2159671 ফটো উপলব্ধ	27 নাম : সুমন চন্দ্র কর্মকার পিতার নাম: সুধন্য চন্দ্র কর্মকার বাড়ির নং : n0136 বয়স : 31 লিঙ্গ : পুরুষ	YUG1516723 ফটো উপলব্ধ
28 নাম : রঞ্জু কর্মকার স্বামীর নাম: গোপাল কর্মকার বাড়ির নং : n0137 বয়স : 37 লিঙ্গ : মহিলা	DMY2589224 ফটো উপলব্ধ	29 নাম : মমতা রানী কর্মকার স্বামীর নাম: সুধন্য চন্দ্র কর্মকার বাড়ির নং : n0137 বয়স : 52 লিঙ্গ : মহিলা	WB/02/009/084795 ফটো উপলব্ধ	30 নাম : জয়দেব কর্মকার পিতার নাম: শ্যামাচরন কর্মকার বাড়ির নং : n0098 বয়স : 49 লিঙ্গ : পুরুষ	WB/02/009/084531 ফটো উপলব্ধ



বিধানসভা নির্বাচনক্ষেত্রের নং, নাম : 9-তুফানগঞ্জ  
ভাগ নং, নাম : 1-অন্দরানফুলবাড়ী(উঃঅংশ), কর্মকার পাড়া, সুভাষপল্লি, সুভাষপল্লি(পঃ)

31 নাম : দীপা কর্মকার পিতার নাম: গোপাল চন্দ্র কর্মকার বাড়ির নং : এন0144 বয়স : 25 লিঙ্গ : মহিলা	YUG1990118 ফটো উপলব্ধ	32 নাম : শুভজি কর্মকার পিতার নাম: উৎপল কর্মকার বাড়ির নং : এন0073 বয়স : 25 লিঙ্গ : পুরুষ	YUG2000206 ফটো উপলব্ধ	33 নাম : বাসুদেব কর্মকার পিতার নাম: শ্যামচরন কর্মকার বাড়ির নং : n0098 বয়স : 43 লিঙ্গ : পুরুষ	DMY2177483 ফটো উপলব্ধ
34 নাম : সুদাম কর্মকার মায়ের নাম: সরস্বতী কর্মকার বাড়ির নং : n0014 বয়স : 33 লিঙ্গ : পুরুষ	YUG1516673 ফটো উপলব্ধ	35 নাম : সুমন কর্মকার পিতার নাম: সুনীল চন্দ্র কর্মকার বাড়ির নং : n0015 বয়স : 40 লিঙ্গ : পুরুষ	DMY2229243 ফটো উপলব্ধ	36 নাম : পূর্ণিমা দাস কর্মকার স্বামীর নাম: সুমন কর্মকার বাড়ির নং : এন0169, বুথ নং9/193 বয়স : 25 লিঙ্গ : মহিলা	YUG2338416 ফটো উপলব্ধ
37 নাম : আরতী কর্মকার স্বামীর নাম: গোকুল কর্মকার বাড়ির নং : n0016 বয়স : 57 লিঙ্গ : মহিলা	WB/02/009/084719 ফটো উপলব্ধ	38 নাম : বাসুদেব কর্মকার পিতার নাম: সন্তোষ কর্মকার বাড়ির নং : n0148 বয়স : 44 লিঙ্গ : পুরুষ	DMY2177459 ফটো উপলব্ধ	39 নাম : বিশ্বজিৎ কর্মকার পিতার নাম: মীরু কর্মকার বাড়ির নং : n0088 বয়স : 38 লিঙ্গ : পুরুষ	DMY2401834 ফটো উপলব্ধ
40 নাম : কৌশিক কর্মকার পিতার নাম: প্রহ্লাদ কর্মকার বাড়ির নং : এন এইচ এন বয়স : 23 লিঙ্গ : পুরুষ	YUG2159523 ফটো উপলব্ধ	41 নাম : মীরু কর্মকার পিতার নাম: হরিলাল কর্মকার বাড়ির নং : n0088 বয়স : 65 লিঙ্গ : পুরুষ	WB/02/009/084639 ফটো উপলব্ধ	42 নাম : নেপাল কর্মকার পিতার নাম: জীতেন্দ্র মোহন কর্মকার বাড়ির নং : n0137 বয়স : 43 লিঙ্গ : পুরুষ	DMY2025476 ফটো উপলব্ধ
43 নাম : জ্যোৎস্না কর্মকার স্বামীর নাম: জয়দেব কর্মকার বাড়ির নং : n0098 বয়স : 39 লিঙ্গ : মহিলা	YUG0847723 ফটো উপলব্ধ	44 নাম : নবীন কর্মকার পিতার নাম: যশোদালাল কর্মকার বাড়ির নং : n0137 বয়স : 56 লিঙ্গ : পুরুষ	WB/02/009/084252 ফটো উপলব্ধ	45 নাম : লক্ষী কর্মকার (ভৌমিক) স্বামীর নাম: নবীন কর্মকার বাড়ির নং : n0137 বয়স : 48 লিঙ্গ : মহিলা	DMY2230597 ফটো উপলব্ধ
46 নাম : গীতা কর্মকার স্বামীর নাম: অধৈত কর্মকার বাড়ির নং : n0108 বয়স : 56 লিঙ্গ : মহিলা	WB/02/009/084250 ফটো উপলব্ধ	47 নাম : তুলসী কর্মকার স্বামীর নাম: গদাধর কর্মকার বাড়ির নং : n0024 বয়স : 60 লিঙ্গ : মহিলা	WB/02/009/084325 ফটো উপলব্ধ	48 নাম : ক্ষিতিশ কর্মকার পিতার নাম: যুগ কিশোর কর্মকার বাড়ির নং : n0148 বয়স : 66 লিঙ্গ : পুরুষ	WB/02/009/084338 ফটো উপলব্ধ
49 নাম : সনকা কর্মকার স্বামীর নাম: নারায়ণচন্দ্র কর্মকার বাড়ির নং : n0025 বয়স : 71 লিঙ্গ : মহিলা	WB/02/009/084317 ফটো উপলব্ধ	50 নাম : ধীরেন কর্মকার পিতার নাম: নারায়ণ কর্মকার বাড়ির নং : n0025 বয়স : 41 লিঙ্গ : পুরুষ	DMY2402048 ফটো উপলব্ধ	51 নাম : বলিরানী কর্মকার স্বামীর নাম: ধীরেন কর্মকার বাড়ির নং : n0025 বয়স : 38 লিঙ্গ : মহিলা	DMY2532679 ফটো উপলব্ধ
52 নাম : অলকচন্দ্র কর্মকার পিতার নাম: সচীন্দ্র কর্মকার বাড়ির নং : n0148 বয়স : 48 লিঙ্গ : পুরুষ	DMY2533123 ফটো উপলব্ধ	53 নাম : অনন্ত কর্মকার পিতার নাম: অনিল কর্মকার বাড়ির নং : n0153 বয়স : 51 লিঙ্গ : পুরুষ	WB/02/009/084015 ফটো উপলব্ধ	54 নাম : বিশ্বজিৎ কর্মকার পিতার নাম: গোকুল কর্মকার বাড়ির নং : n0016 বয়স : 40 লিঙ্গ : পুরুষ	YUG0847921 ফটো উপলব্ধ
55 নাম : গোবিন্দ কর্মকার পিতার নাম: ঠাকুরদাস কর্মকার বাড়ির নং : n0017 বয়স : 66 লিঙ্গ : পুরুষ	WB/02/009/084796 ফটো উপলব্ধ	56 নাম : অনিল কর্মকার পিতার নাম: সন্তোষ কর্মকার বাড়ির নং : n0018 বয়স : 46 লিঙ্গ : পুরুষ	DMY2532463 ফটো উপলব্ধ	57 নাম : গুপীনাথ কর্মকার পিতার নাম: গৌতম কর্মকার বাড়ির নং : n0073 বয়স : 40 লিঙ্গ : পুরুষ	DMY2532711 ফটো উপলব্ধ
58 নাম : শেফালী কর্মকার স্বামীর নাম: উৎপল কর্মকার বাড়ির নং : n0073 বয়স : 49 লিঙ্গ : মহিলা	DMY2229110 ফটো উপলব্ধ	59 নাম : দেবযানী কর্মকার স্বামীর নাম: বিপ্লব কর্মকার বাড়ির নং : n0073 বয়স : 41 লিঙ্গ : মহিলা	DMY2532745 ফটো উপলব্ধ	60 নাম : সীমা কর্মকার স্বামীর নাম: জয়দেব কর্মকার বাড়ির নং : n0181 বয়স : 40 লিঙ্গ : মহিলা	YUG1306562 ফটো উপলব্ধ



61 নাম : পূজা কর্মকার পিতার নাম: প্রহ্লাদ কর্মকার বাড়ির নং : n0149 বয়স : 26 লিঙ্গ : মহিলা	YUG1903905 ফটো উপলব্ধ	62 নাম : সুকান্ত কর্মকার পিতার নাম: বল্লভ কর্মকার বাড়ির নং : n0076 বয়স : 30 লিঙ্গ : পুরুষ	YUG1617950 ফটো উপলব্ধ	63 নাম : সীতানাথ কর্মকার পিতার নাম: অদ্বৈত কর্মকার বাড়ির নং : N0108 বয়স : 26 লিঙ্গ : পুরুষ	YUG1946821 ফটো উপলব্ধ
64 নাম : কমল কর্মকার পিতার নাম: ননীগোপাল কর্মকার বাড়ির নং : n0142 বয়স : 73 লিঙ্গ : পুরুষ	WB/02/009/084511 ফটো উপলব্ধ	65 নাম : রাজু কর্মকার পিতার নাম: কমল কর্মকার বাড়ির নং : n0142 বয়স : 42 লিঙ্গ : পুরুষ	DMY2177533 ফটো উপলব্ধ	66 নাম : সঞ্জীব কর্মকার পিতার নাম: রতন কর্মকার বাড়ির নং : n0145 বয়স : 30 লিঙ্গ : পুরুষ	YUG1617984 ফটো উপলব্ধ
67 নাম : প্রদীপ কর্মকার পিতার নাম: নিত্যানন্দ কর্মকার বাড়ির নং : n0145 বয়স : 55 লিঙ্গ : পুরুষ	WB/02/009/084457 ফটো উপলব্ধ	68 নাম : বিভা পাল স্বামীর নাম: স্বপন পাল বাড়ির নং : n0081 বয়স : 33 লিঙ্গ : মহিলা	YUG1617778 ফটো উপলব্ধ	69 নাম : সুনীলচন্দ্র কর্মকার পিতার নাম: সুরেন্দ্রমোহন কর্মকার বাড়ির নং : n0085 বয়স : 79 লিঙ্গ : পুরুষ	WB/02/009/084190 ফটো উপলব্ধ
70 নাম : অপর্ণা কর্মকার স্বামীর নাম: গোপাল চন্দ্র কর্মকার বাড়ির নং : n0144 বয়স : 51 লিঙ্গ : মহিলা	YUG2308658 ফটো উপলব্ধ	71 নাম : অভিক শীল পিতার নাম: আনন্দ শীল বাড়ির নং : এন0016 বয়স : 23 লিঙ্গ : পুরুষ	YUG2138469 ফটো উপলব্ধ	72 নাম : বিমল কর্মকার পিতার নাম: গোপাল কর্মকার বাড়ির নং : n0081 বয়স : 63 লিঙ্গ : পুরুষ	WB/02/009/084067 ফটো উপলব্ধ
73 নাম : প্রশান্ত কর্মকার পিতার নাম: অনিল চন্দ্র কর্মকার বাড়ির নং : n0084 বয়স : 41 লিঙ্গ : পুরুষ	DMY2177665 ফটো উপলব্ধ	74 নাম : সুজন কর্মকার পিতার নাম: সুনীল চন্দ্র কর্মকার বাড়ির নং : n0085 বয়স : 41 লিঙ্গ : পুরুষ	DMY2177657 ফটো উপলব্ধ	75 নাম : সম্পা কর্মকার স্বামীর নাম: রতন কর্মকার বাড়ির নং : n0145 বয়স : 52 লিঙ্গ : মহিলা	WB/02/009/084563 ফটো উপলব্ধ
76 নাম : চিনু কর্মকার স্বামীর নাম: নারায়ন কর্মকার বাড়ির নং : n0143 বয়স : 70 লিঙ্গ : মহিলা	WB/02/009/084470 ফটো উপলব্ধ	77 নাম : উষা কর্মকার স্বামীর নাম: দ্বীপেন কর্মকার বাড়ির নং : n0142 বয়স : 69 লিঙ্গ : মহিলা	WB/02/009/084478 ফটো উপলব্ধ	78 নাম : রানু কর্মকার স্বামীর নাম: কৃষ্ণচরন কর্মকার বাড়ির নং : n0139 বয়স : 46 লিঙ্গ : মহিলা	DMY1414069 ফটো উপলব্ধ
79 নাম : পিংকি কর্মকার (বিশ্বাস) স্বামীর নাম: প্রবীর কর্মকার বাড়ির নং : n0088 বয়স : 36 লিঙ্গ : মহিলা	DMY2589257 ফটো উপলব্ধ	80 নাম : শিখা কর্মকার স্বামীর নাম: পরিমল কর্মকার বাড়ির নং : n0142 বয়স : 51 লিঙ্গ : মহিলা	WB/02/009/084614 ফটো উপলব্ধ	81 নাম : কৃষ্ণচরন কর্মকার পিতার নাম: ভোলানাথ কর্মকার বাড়ির নং : n0139 বয়স : 59 লিঙ্গ : পুরুষ	WB/02/009/084068 ফটো উপলব্ধ
82 নাম : সুপ্রিয়া কর্মকার পিতার নাম: স্বদেশ কর্মকার বাড়ির নং : এন এইচ এন বয়স : 23 লিঙ্গ : মহিলা	YUG2159564 ফটো উপলব্ধ	83 নাম : সঞ্জয় কর্মকার পিতার নাম: যতীন্দ্র চন্দ্র কর্মকার বাড়ির নং : n0132 বয়স : 43 লিঙ্গ : পুরুষ	DMY2229284 ফটো উপলব্ধ	84 নাম : উজ্জল কর্মকার পিতার নাম: অনিল কর্মকার বাড়ির নং : n0084 বয়স : 38 লিঙ্গ : পুরুষ	DMY2402394 ফটো উপলব্ধ
85 নাম : আঙ্গুর কর্মকার স্বামীর নাম: অনিল কর্মকার বাড়ির নং : n0065 বয়স : 49 লিঙ্গ : মহিলা	WB/02/009/111121 ফটো উপলব্ধ	86 নাম : মানিক কর্মকার পিতার নাম: অনিল কর্মকার বাড়ির নং : n0065 বয়স : 39 লিঙ্গ : পুরুষ	YUG0847301 ফটো উপলব্ধ	87 নাম : তপন কর্মকার পিতার নাম: নিত্যানন্দ কর্মকার বাড়ির নং : n0145 বয়স : 49 লিঙ্গ : পুরুষ	WB/02/009/084463 ফটো উপলব্ধ
88 নাম : রনজিৎ কর্মকার পিতার নাম: শ্যামাচরন কর্মকার বাড়ির নং : n0098 বয়স : 62 লিঙ্গ : পুরুষ	WB/02/009/084572 ফটো উপলব্ধ	89 নাম : গনেশ কর্মকার পিতার নাম: শ্যামাচরন কর্মকার বাড়ির নং : n0136 বয়স : 56 লিঙ্গ : পুরুষ	WB/02/009/084333 ফটো উপলব্ধ	90 নাম : সুধন্য চন্দ্র কর্মকার পিতার নাম: শচীন্দ্রমোহন কর্মকার বাড়ির নং : n0136 বয়স : 63 লিঙ্গ : পুরুষ	YUG2033587 ফটো উপলব্ধ



91 নাম : সরস্বতী কর্মকার স্বামীর নাম : অমল কর্মকার বাড়ির নং : n0142 বয়স : 40 লিঙ্গ : মহিলা	YUG1155613 ফটো উপলব্ধ	92 নাম : গোপাল কর্মকার পিতার নাম : জীতেন্দ্র মোহন কর্মকার বাড়ির নং : 9/192 বয়স : 44 লিঙ্গ : পুরুষ	DMY2229094 ফটো উপলব্ধ	93 নাম : সোমা কর্মকার পিতার নাম : যতীন্দ্র কর্মকার বাড়ির নং : N0145 বয়স : 38 লিঙ্গ : মহিলা	LZL2771434 ফটো উপলব্ধ
94 নাম : নবমিতা কর্মকার পিতার নাম : নবীন কর্মকার বাড়ির নং : এন0137 বয়স : 23 লিঙ্গ : মহিলা	YUG2210169 ফটো উপলব্ধ	95 নাম : সমীর কর্মকার মায়ের নাম : চিনু কর্মকার বাড়ির নং : n0143 বয়স : 39 লিঙ্গ : পুরুষ	DMY2401867 ফটো উপলব্ধ	96 নাম : কম্পনারানী কর্মকার স্বামীর নাম : দুলাল কর্মকার বাড়ির নং : n0139 বয়স : 59 লিঙ্গ : মহিলা	WB/02/009/084806 ফটো উপলব্ধ
97 নাম : দুলালচন্দ্র কর্মকার পিতার নাম : ভোলানাথ কর্মকার বাড়ির নং : n0139 বয়স : 71 লিঙ্গ : পুরুষ	WB/02/009/084069 ফটো উপলব্ধ	98 নাম : সবিতা রায় কর্মকার স্বামীর নাম : গৌতম রায় কর্মকার বাড়ির নং : n0114 বয়স : 54 লিঙ্গ : মহিলা	WB/02/009/108261 ফটো উপলব্ধ	99 নাম : প্রশান্ত কর্মকার পিতার নাম : হরিশ চন্দ্র কর্মকার বাড়ির নং : n0135 বয়স : 55 লিঙ্গ : পুরুষ	YUG2080737 ফটো উপলব্ধ
100 নাম : টুঙ্গা কর্মকার পিতার নাম : গদাধর কর্মকার বাড়ির নং : n0024 বয়স : 32 লিঙ্গ : মহিলা	YUG1516632 ফটো উপলব্ধ	101 নাম : সুতপা কর্মকার স্বামীর নাম : রাজু কর্মকার বাড়ির নং : এন/এ বয়স : 29 লিঙ্গ : মহিলা	UHI2030740 ফটো উপলব্ধ	102 নাম : গৌতম কর্মকার পিতার নাম : কানাইলাল কর্মকার বাড়ির নং : n0073 বয়স : 63 লিঙ্গ : পুরুষ	WB/02/009/084571 ফটো উপলব্ধ
103 নাম : পরিমল কর্মকার পিতার নাম : ননীগোপাল কর্মকার বাড়ির নং : n0142 বয়স : 61 লিঙ্গ : পুরুষ	WB/02/009/084370 ফটো উপলব্ধ	104 নাম : সম্পা কর্মকার স্বামীর নাম : নিতাই চন্দ্র কর্মকার বাড়ির নং : n0139 বয়স : 39 লিঙ্গ : মহিলা	YUG1423904 ফটো উপলব্ধ	105 নাম : গৌতম রায় কর্মকার পিতার নাম : নুপেন রায় কর্মকার বাড়ির নং : n0114 বয়স : 61 লিঙ্গ : পুরুষ	WB/02/009/108259 ফটো উপলব্ধ
106 নাম : শেফালী কর্মকার স্বামীর নাম : বাসুদেব কর্মকার বাড়ির নং : n0208 বয়স : 35 লিঙ্গ : মহিলা	YUG1407873 ফটো উপলব্ধ	107 নাম : সুজিত কর্মকার পিতার নাম : রনজিত কর্মকার বাড়ির নং : n0098 বয়স : 37 লিঙ্গ : পুরুষ	YUG1271998 ফটো উপলব্ধ	108 নাম : বাসুদেব কর্মকার পিতার নাম : জ্যোতিন্দ্র মোহন কর্মকার বাড়ির নং : n0205 বয়স : 50 লিঙ্গ : পুরুষ	WB/02/009/084061 ফটো উপলব্ধ
109 নাম : নিরঞ্জন কর্মকার পিতার নাম : রাধারমন কর্মকার বাড়ির নং : n0092 বয়স : 62 লিঙ্গ : পুরুষ	DMY2025526 ফটো উপলব্ধ	110 নাম : শান্তি কর্মকার স্বামীর নাম : মাখনলাল কর্মকার বাড়ির নং : n0012 বয়স : 91 লিঙ্গ : মহিলা	WB/02/009/084742 ফটো উপলব্ধ	111 নাম : যমুনা কর্মকার স্বামীর নাম : বিমল কর্মকার বাড়ির নং : n0081 বয়স : 56 লিঙ্গ : মহিলা	WB/02/009/084026 ফটো উপলব্ধ
112 নাম : রুমা নন্দী পিতার নাম : বানী নন্দী বাড়ির নং : এন0106 বয়স : 26 লিঙ্গ : মহিলা	WII2011120 ফটো উপলব্ধ	113 নাম : সুবল কর্মকার পিতার নাম : হেমন্ত কর্মকার বাড়ির নং : n0098 বয়স : 52 লিঙ্গ : পুরুষ	YUG1271493 ফটো উপলব্ধ	114 নাম : নিতাইচন্দ্র কর্মকার পিতার নাম : দুলালচন্দ্র কর্মকার বাড়ির নং : n0139 বয়স : 45 লিঙ্গ : পুরুষ	DMY2229078 ফটো উপলব্ধ
Q 115 নাম : হাসী কর্মকার স্বামীর নাম : অনিল কর্মকার বাড়ির নং : বয়স : 56 লিঙ্গ : মহিলা	DMY2532471 ফটো উপলব্ধ	116 নাম : শোভা কর্মকার স্বামীর নাম : জীতেন্দ্র মোহন কর্মকার বাড়ির নং : n0137 বয়স : 67 লিঙ্গ : মহিলা	WB/02/009/084167 ফটো উপলব্ধ	117 নাম : বাসুদেব চন্দ্র কর্মকার পিতার নাম : শচীন্দ্রমোহন কর্মকার বাড়ির নং : n0136 বয়স : 57 লিঙ্গ : পুরুষ	WB/02/009/084797 ফটো উপলব্ধ
118 নাম : সবিতা কর্মকার স্বামীর নাম : তপন কর্মকার বাড়ির নং : n0145 বয়স : 39 লিঙ্গ : মহিলা	YUG1423995 ফটো উপলব্ধ	119 নাম : আল্পনা কর্মকার স্বামীর নাম : কার্তিক কর্মকার বাড়ির নং : n0098 বয়স : 45 লিঙ্গ : মহিলা	DMY2402147 ফটো উপলব্ধ	120 নাম : গোবিন্দ কর্মকার পিতার নাম : জীতেন কর্মকার বাড়ির নং : n0137 বয়স : 41 লিঙ্গ : পুরুষ	DMY2229102 ফটো উপলব্ধ



121 নাম : মহামায়া পাল( কুন্ডু) স্বামীর নাম: মিন্টু কুন্ডু বাড়ির নং : n0137 বয়স : 38 লিঙ্গ : মহিলা	WII1248194 ফটো উপলব্ধ	122 নাম : বর্না কর্মকার স্বামীর নাম: সুবল কর্মকার বাড়ির নং : n0098 বয়স : 49 লিঙ্গ : মহিলা	YUG1423847 ফটো উপলব্ধ	123 নাম : দীপক কর্মকার পিতার নাম: ধীরেন কর্মকার বাড়ির নং : এন0025 বয়স : 26 লিঙ্গ : পুরুষ	YUG1991306 ফটো উপলব্ধ
124 নাম : সুমন কর্মকার পিতার নাম: ক্ষিতীশ কর্মকার বাড়ির নং : n0148 বয়স : 29 লিঙ্গ : পুরুষ	YUG1810043 ফটো উপলব্ধ	125 নাম : বিমল কর্মকার পিতার নাম: গিরিধারী কর্মকার বাড়ির নং : n0023 বয়স : 54 লিঙ্গ : পুরুষ	WB/02/009/084319 ফটো উপলব্ধ	126 নাম : সাধনা সূত্রধর (কর্মকার) স্বামীর নাম: পবিত্র কর্মকার বাড়ির নং : n0024 বয়স : 32 লিঙ্গ : মহিলা	YUG1424134 ফটো উপলব্ধ
127 নাম : রুপায়ন কর্মকার পিতার নাম: ক্ষিতীশ কর্মকার বাড়ির নং : এন0148 বয়স : 22 লিঙ্গ : পুরুষ	YUG2198174 ফটো উপলব্ধ	128 নাম : রীতা কর্মকার স্বামীর নাম: গনেশ কর্মকার বাড়ির নং : n0098 বয়স : 49 লিঙ্গ : মহিলা	WB/02/009/084182 ফটো উপলব্ধ	129 নাম : পারুল কর্মকার স্বামীর নাম: শম্ভু কর্মকার বাড়ির নং : n0087 বয়স : 66 লিঙ্গ : মহিলা	WB/02/009/084054 ফটো উপলব্ধ
130 নাম : অমূল্য কর্মকার পিতার নাম: বলরাম কর্মকার বাড়ির নং : n0150 বয়স : 56 লিঙ্গ : পুরুষ	YUG2483972 ফটো উপলব্ধ	131 নাম : ইতি কর্মকার স্বামীর নাম: মীরু কর্মকার বাড়ির নং : n0088 বয়স : 53 লিঙ্গ : মহিলা	WB/02/009/084603 ফটো উপলব্ধ	132 নাম : সমির কর্মকার মায়ের নাম: উষা কর্মকার বাড়ির নং : না বয়স : 46 লিঙ্গ : পুরুষ	YUG2131555 ফটো উপলব্ধ
133 নাম : মায়ারানী কর্মকার স্বামীর নাম: তুলসী কর্মকার বাড়ির নং : n0011 বয়স : 61 লিঙ্গ : মহিলা	WB/02/009/084675 ফটো উপলব্ধ	134 নাম : পার্বতী কর্মকার স্বামীর নাম: প্রকাশ কর্মকার বাড়ির নং : n0013 বয়স : 56 লিঙ্গ : মহিলা	DMY1414028 ফটো উপলব্ধ	135 নাম : অঞ্জনা কর্মকার স্বামীর নাম: গৌতম কর্মকার বাড়ির নং : n0073 বয়স : 59 লিঙ্গ : মহিলা	WB/02/009/084473 ফটো উপলব্ধ
136 নাম : কল্পনা পাল কর্মকার স্বামীর নাম: সুদেব কর্মকার বাড়ির নং : n0136 বয়স : 35 লিঙ্গ : মহিলা	YUG1271436 ফটো উপলব্ধ	137 নাম : উৎপল কর্মকার পিতার নাম: সুবল কর্মকার বাড়ির নং : n0098 বয়স : 31 লিঙ্গ : পুরুষ	YUG1516798 ফটো উপলব্ধ	138 নাম : আরাধনা কর্মকার স্বামীর নাম: সঞ্জয় কর্মকার বাড়ির নং : n0132 বয়স : 34 লিঙ্গ : মহিলা	YUG1617737 ফটো উপলব্ধ
139 নাম : সৃজিত কর্মকার পিতার নাম: কানাইলাল কর্মকার বাড়ির নং : n0073 বয়স : 46 লিঙ্গ : পুরুষ	DMY1413822 ফটো উপলব্ধ	140 নাম : প্রিয়তোষ কর্মকার পিতার নাম: সন্তোষ কর্মকার বাড়ির নং : n0148 বয়স : 52 লিঙ্গ : পুরুষ	DMY1414408 ফটো উপলব্ধ	141 নাম : বাসনা কর্মকার স্বামীর নাম: প্রিয়তোষ কর্মকার বাড়ির নং : n0148 বয়স : 40 লিঙ্গ : মহিলা	YUG0847822 ফটো উপলব্ধ
142 নাম : সুনন্দা রায় স্বামীর নাম: অজিত কর্মকার বাড়ির নং : এন0073 বয়স : 31 লিঙ্গ : মহিলা	TSX1521913 ফটো উপলব্ধ	143 নাম : জয়দেব কর্মকার পিতার নাম: শচীন্দ্র মোহন কর্মকার বাড়ির নং : n0136 বয়স : 41 লিঙ্গ : পুরুষ	DMY2229292 ফটো উপলব্ধ	144 নাম : প্রনয় কৃষ্ণ কর্মকার পিতার নাম: প্রকাশ কর্মকার বাড়ির নং : n0013 বয়স : 29 লিঙ্গ : পুরুষ	YUG1751718 ফটো উপলব্ধ
145 নাম : কাঞ্চন কর্মকার স্বামীর নাম: শ্যামল কর্মকার বাড়ির নং : n0114 বয়স : 51 লিঙ্গ : মহিলা	WB/02/009/084321 ফটো উপলব্ধ	146 নাম : উৎপল কর্মকার পিতার নাম: কানাইলাল কর্মকার বাড়ির নং : n0073 বয়স : 59 লিঙ্গ : পুরুষ	WB/02/009/084706 ফটো উপলব্ধ	147 নাম : রবীন্দ্র কর্মকার পিতার নাম: উৎপল কর্মকার বাড়ির নং : n0073 বয়স : 29 লিঙ্গ : পুরুষ	YUG1722230 ফটো উপলব্ধ
148 নাম : অজিত কর্মকার পিতার নাম: কানাইলাল কর্মকার বাড়ির নং : n0073 বয়স : 42 লিঙ্গ : পুরুষ	DMY2229136 ফটো উপলব্ধ	149 নাম : সুবীর কর্মকার পিতার নাম: রতন কর্মকার বাড়ির নং : n0120 বয়স : 31 লিঙ্গ : পুরুষ	YUG1516772 ফটো উপলব্ধ	150 নাম : তুলসী কর্মকার স্বামীর নাম: সুবীর কর্মকার বাড়ির নং : এন0164, বুথ নং 9/193 বয়স : 25 লিঙ্গ : মহিলা	YUG2339893 ফটো উপলব্ধ



151 নাম : ইতি কর্মকার স্বামীর নাম: বল্লভ কর্মকার বাড়ির নং : n0076 বয়স : 51 লিঙ্গ : মহিলা	WB/02/009/084461	152 নাম : লাবনী কর্মকার পিতার নাম: সুবল কর্মকার বাড়ির নং : n0098 বয়স : 26 লিঙ্গ : মহিলা	YUG1904002	153 নাম : নীশা কর্মকার স্বামীর নাম: কমল কর্মকার বাড়ির নং : n0142 বয়স : 66 লিঙ্গ : মহিলা	WB/02/009/084471
154 নাম : কার্তিক কর্মকার পিতার নাম: রাধারমন কর্মকার বাড়ির নং : n0092 বয়স : 66 লিঙ্গ : পুরুষ	WB/02/009/084159	155 নাম : কম্পনা কর্মকার স্বামীর নাম: নিরঞ্জন কর্মকার বাড়ির নং : n0092 বয়স : 48 লিঙ্গ : মহিলা	DMY2026813	156 নাম : শেফালী রানী কর্মকার স্বামীর নাম: কার্তিক কর্মকার বাড়ির নং : n0092 বয়স : 61 লিঙ্গ : মহিলা	WB/02/009/084238
157 নাম : চামেলী শীল স্বামীর নাম: চিন্ময় শীল বাড়ির নং : n0153 বয়স : 30 লিঙ্গ : মহিলা	YUG1618107	158 নাম : ঝর্ণা কর্মকার স্বামীর নাম: সুনীল কর্মকার বাড়ির নং : n0154 বয়স : 66 লিঙ্গ : মহিলা	WB/02/009/084194	159 নাম : তাপস কর্মকার পিতার নাম: সন্তোষ কর্মকার বাড়ির নং : n0210 বয়স : 36 লিঙ্গ : পুরুষ	YUG1722198
160 নাম : ননী গোপাল কর্মকার পিতার নাম: ফটিক কর্মকার বাড়ির নং : n0211 বয়স : 91 লিঙ্গ : পুরুষ	YUG1722206	161 নাম : মনজিৎ কর্মকার পিতার নাম: গনেশ কর্মকার বাড়ির নং : স্কু বয়স : 25 লিঙ্গ : পুরুষ	YUG2000396	162 নাম : পূর্ণিমা তরফদার স্বামীর নাম: সৃজন কর্মকার বাড়ির নং : N0085 বয়স : 30 লিঙ্গ : মহিলা	YUG2121234
163 নাম : গোপাল চন্দ্র কর্মকার পিতার নাম: শশধর কর্মকার বাড়ির নং : n0144 বয়স : 55 লিঙ্গ : পুরুষ	YUG2310860	164 নাম : মহাদেব কর্মকার পিতার নাম: গোকুল কর্মকার বাড়ির নং : n0016 বয়স : 32 লিঙ্গ : পুরুষ	YUG1617745	165 নাম : গৌরী কর্মকার স্বামীর নাম: গোবিন্দ কর্মকার বাড়ির নং : n0017 বয়স : 56 লিঙ্গ : মহিলা	WB/02/009/084180
166 নাম : ব্রজগোপাল কর্মকার পিতার নাম: সন্তোষ কর্মকার বাড়ির নং : n0148 বয়স : 49 লিঙ্গ : পুরুষ	WB/02/009/084100	167 নাম : মিঠু কর্মকার স্বামীর নাম: বাসুদেব কর্মকার বাড়ির নং : n0148 বয়স : 40 লিঙ্গ : মহিলা	YUG0847848	168 নাম : গীতা কর্মকার স্বামীর নাম: বিমল কর্মকার বাড়ির নং : n0023 বয়স : 46 লিঙ্গ : মহিলা	DMY2230670
169 নাম : গদাধর কর্মকার পিতার নাম: লক্ষ্মীকান্ত কর্মকার বাড়ির নং : n0024 বয়স : 65 লিঙ্গ : পুরুষ	WB/02/009/084308	170 নাম : মিনু কর্মকার স্বামীর নাম: নেপাল কর্মকার বাড়ির নং : n0137 বয়স : 33 লিঙ্গ : মহিলা	YUG1617711	171 নাম : সোমা কর্মকার পিতার নাম: তারাপদ কর্মকার বাড়ির নং : স্কু বয়স : 25 লিঙ্গ : মহিলা	YUG1990233
172 নাম : অমল কর্মকার পিতার নাম: ননীগোপাল কর্মকার বাড়ির নং : n0142 বয়স : 68 লিঙ্গ : মহিলা	WB/02/009/084096	173 নাম : বীনা দাস (কর্মকার) স্বামীর নাম: তারাপদ কর্মকার বাড়ির নং : n0148 বয়স : 46 লিঙ্গ : মহিলা	YUG1155589	174 নাম : বিপ্লব কর্মকার পিতার নাম: গোকুল কর্মকার বাড়ির নং : n0016 বয়স : 42 লিঙ্গ : পুরুষ	DMY2229177
175 নাম : বুদ্ধদেব কর্মকার পিতার নাম: মীরু কর্মকার বাড়ির নং : n0088 বয়স : 30 লিঙ্গ : পুরুষ	YUG1617935	176 নাম : তপন কর্মকার মায়ের নাম: উষা কর্মকার বাড়ির নং : n0142 বয়স : 53 লিঙ্গ : পুরুষ	YUG2001923	177 নাম : গোপাল কর্মকার পিতার নাম: গৌতম কর্মকার বাড়ির নং : n0073 বয়স : 32 লিঙ্গ : পুরুষ	YUG1424043
178 নাম : ছায়া কর্মকার স্বামীর নাম: নির্মল কর্মকার বাড়ির নং : n0075 বয়স : 66 লিঙ্গ : মহিলা	WB/02/009/084364	179 নাম : বল্লভ কর্মকার পিতার নাম: নীলমনি কর্মকার বাড়ির নং : n0076 বয়স : 59 লিঙ্গ : পুরুষ	WB/02/009/084448	180 নাম : সরস্বতী কর্মকার স্বামীর নাম: চন্দন কর্মকার বাড়ির নং : n0114 বয়স : 65 লিঙ্গ : মহিলা	YUG1423953



বিধানসভা নির্বাচনক্ষেত্রের নং, নাম : 9-তুফানগঞ্জ  
ভাগ নং, নাম : 1-অন্দরানফুলবাড়ী(উঃঅংশ), কর্মকার পাড়া, সুভাষপল্লি, সুভাষপল্লি(পঃ)

181 নাম : তুলসীরানী কর্মকার স্বামীর নাম: শচীন্দ্রমোহন কর্মকার বাড়ির নং : n0136 বয়স : 82 লিঙ্গ : মহিলা	WB/02/009/084174	182 নাম : সুদেব কর্মকার পিতার নাম: শচীন্দ্রমোহন কর্মকার বাড়ির নং : এন0136 বয়স : 50 লিঙ্গ : পুরুষ	YUG2316966	183 নাম : মায়ারানী কর্মকার স্বামীর নাম: যশোদালাল কর্মকার বাড়ির নং : n0136 বয়স : 81 লিঙ্গ : মহিলা	WB/02/009/084805
184 নাম : স্বপন কর্মকার পিতার নাম: নিত্যানন্দ কর্মকার বাড়ির নং : n0145 বয়স : 51 লিঙ্গ : পুরুষ	WB/02/009/084547	185 নাম : ছবি কর্মকার স্বামীর নাম: স্বপন কর্মকার বাড়ির নং : n0145 বয়স : 45 লিঙ্গ : মহিলা	DMY2402014	186 নাম : অসিত ভাওয়াল মায়ের নাম: সাধনা ভাওয়াল বাড়ির নং : n0073 বয়স : 38 লিঙ্গ : পুরুষ	DMY2532653
187 নাম : সুদীপ কর্মকার পিতার নাম: সুকুমার কর্মকার বাড়ির নং : n0012 বয়স : 26 লিঙ্গ : পুরুষ	YUG1903939	188 নাম : নিয়তী রায় কর্মকার স্বামীর নাম: প্রদীপ কর্মকার বাড়ির নং : n0145 বয়স : 54 লিঙ্গ : মহিলা	DMY2401883	189 নাম : ঋষিকেশ কর্মকার পিতার নাম: প্রিয়তোষ কর্মকার বাড়ির নং : এন0148 বয়স : 22 লিঙ্গ : পুরুষ	YUG2198166
190 নাম : শেফালী কর্মকার স্বামীর নাম: রনজিৎ কর্মকার বাড়ির নং : n0098 বয়স : 55 লিঙ্গ : মহিলা	WB/02/009/084183	191 নাম : বিশ্বজিৎ কর্মকার পিতার নাম: গনেশ কর্মকার বাড়ির নং : n0098 বয়স : 29 লিঙ্গ : পুরুষ	YUG1722271	192 নাম : বিজু কর্মকার পিতার নাম: অমল কর্মকার বাড়ির নং : N0142 বয়স : 27 লিঙ্গ : পুরুষ	YUG1901388
193 নাম : মঞ্জয় কর্মকার পিতার নাম: কৃষ্ণ চরন কর্মকার বাড়ির নং : n0229 বয়স : 27 লিঙ্গ : পুরুষ	YUG1880608	194 নাম : সঞ্জীত কর্মকার পিতার নাম: কালি শঙ্কর কর্মকার বাড়ির নং : বুথ নং 9/193 বয়স : 58 লিঙ্গ : পুরুষ	KDH0005990	195 নাম : সুস্মিতা কর্মকার পিতার নাম: বিপ্লব কর্মকার বাড়ির নং : এন0073,9/193 বয়স : 21 লিঙ্গ : মহিলা	YUG2381911
196 নাম : শিব নাথ কর্মকার পিতার নাম: তারাপদ কর্মকার বাড়ির নং : n0209 বয়স : 29 লিঙ্গ : পুরুষ	YUG1722180	197 নাম : স্বদেশ কর্মকার পিতার নাম: নির্মল কর্মকার বাড়ির নং : হু বয়স : 43 লিঙ্গ : পুরুষ	YUG2120988	S2 198 নাম : সুমিত্রা কর্মকার পিতার নাম: স্বদেশ কর্মকার বাড়ির নং : 9/192 বয়স : 20 লিঙ্গ : মহিলা	YUG2420701
199 নাম : তাপসী কর্মকার স্বামীর নাম: বাসুদেব কর্মকার বাড়ির নং : n0136 বয়স : 39 লিঙ্গ : মহিলা	YUG1617844	200 নাম : অপর্ণা কর্মকার পিতার নাম: বীরেন্দ্র চন্দ্র কর্মকার বাড়ির নং : এন0137 বয়স : 23 লিঙ্গ : মহিলা	YUG2210227	201 নাম : গৌরাজ কর্মকার পিতার নাম: মনরঞ্জন কর্মকার বাড়ির নং : n0014 বয়স : 44 লিঙ্গ : পুরুষ	DMY2532786
202 নাম : বিশ্বজিৎ কর্মকার পিতার নাম: অমল কর্মকার বাড়ির নং : N0142 বয়স : 24 লিঙ্গ : পুরুষ	YUG2121184	203 নাম : পৌর দাস মায়ের নাম: ছবি দাস বাড়ির নং : ত্রেনএইচত্রেন বয়স : 25 লিঙ্গ : পুরুষ	YUG1991249	204 নাম : পঞ্চমী ওরাও কর্মকার স্বামীর নাম: সুশান্ত কর্মকার বাড়ির নং : এন0129, বুথ নং9/193 বয়স : 28 লিঙ্গ : মহিলা	YUG2322378
205 নাম : পরিতোষ বর্মন পিতার নাম: বিশাদু বর্মন বাড়ির নং : এন0142 বয়স : 25 লিঙ্গ : পুরুষ	YUG1990084	206 নাম : কল্যাণী বর্মন স্বামীর নাম: পরিতোষ বর্মন বাড়ির নং : এন0031, বুথ নং9/193 বয়স : 23 লিঙ্গ : মহিলা	YUG2406197	207 নাম : রত্না কর্মকার স্বামীর নাম: গোবিন্দ কর্মকার বাড়ির নং : n0237 বয়স : 29 লিঙ্গ : মহিলা	YUG1727304
208 নাম : সরস্বতী কর্মকার স্বামীর নাম: মনোরঞ্জন কর্মকার বাড়ির নং : n0014 বয়স : 66 লিঙ্গ : মহিলা	WB/02/009/084721	209 নাম : সীমা কর্মকার স্বামীর নাম: গৌরাজ কর্মকার বাড়ির নং : পাট নং - 193 বয়স : 36 লিঙ্গ : মহিলা	YUG2399376	210 নাম : তিথি সূত্রধর কর্মকার স্বামীর নাম: সুদাম কর্মকার বাড়ির নং : এন0139, বুথ নং9/193 বয়স : 24 লিঙ্গ : মহিলা	YUG2328045



বিধানসভা নির্বাচনক্ষেত্রের নং, নাম : 9-তুফানগঞ্জ  
ভাগ নং, নাম : 1-অন্দরানফুলবাড়ী(উঃঅংশ), কর্মকার পাড়া, সুভাষপল্লি, সুভাষপল্লি(পঃ)

211 নাম : শিউলি কর্মকার স্বামীর নাম: বিশ্বজিৎ কর্মকার বাড়ির নং : n0016 বয়স : 35 লিঙ্গ : মহিলা ফটো উপলব্ধ	YUG1618065	212 নাম : শ্যামল কর্মকার পিতার নাম: গিরিধারী কর্মকার বাড়ির নং : n0023 বয়স : 58 লিঙ্গ : পুরুষ ফটো উপলব্ধ	WB/02/009/084270	213 নাম : সমরেশ কর্মকার পিতার নাম: শ্যামল কর্মকার বাড়ির নং : n0023 বয়স : 29 লিঙ্গ : পুরুষ ফটো উপলব্ধ	YUG1722115
214 নাম : সত্যবতী কর্মকার স্বামীর নাম: ক্ষিতিশ কর্মকার বাড়ির নং : n0148 বয়স : 53 লিঙ্গ : মহিলা ফটো উপলব্ধ	WB/02/009/084231	215 নাম : পিংকি কর্মকার দাস স্বামীর নাম: বিশুজিৎ কর্মকার বাড়ির নং : n0088 বয়স : 31 লিঙ্গ : মহিলা ফটো উপলব্ধ	YUG1617802	216 নাম : প্রিয়াঙ্কা দেব কর্মকার স্বামীর নাম: বুদ্ধদেব কর্মকার বাড়ির নং : এন0175, বুথ নং9/193 বয়স : 24 লিঙ্গ : মহিলা ফটো উপলব্ধ	YUG2338663
217 নাম : জয় কর্মকার পিতার নাম: অশ্বিনী কর্মকার বাড়ির নং : n0137 বয়স : 30 লিঙ্গ : পুরুষ ফটো উপলব্ধ	YUG1617729	218 নাম : নয়ন কর্মকার পিতার নাম: নিরঞ্জন কর্মকার বাড়ির নং : এন0092 বয়স : 25 লিঙ্গ : পুরুষ ফটো উপলব্ধ	YUG1990100	219 নাম : প্রতিমা কর্মকার স্বামীর নাম: বাসুদেব চন্দ্র কর্মকার বাড়ির নং : n0136 বয়স : 38 লিঙ্গ : মহিলা ফটো উপলব্ধ	DMY2532489
220 নাম : ছবি কর্মকার (দাস) স্বামীর নাম: নারায়ন দাস বাড়ির নং : n0025 বয়স : 44 লিঙ্গ : মহিলা ফটো উপলব্ধ	YUG1810027	221 নাম : শিখা দাস কর্মকার স্বামীর নাম: দীপক কর্মকার বাড়ির নং : এন0267, বুথ নং9/193 বয়স : 24 লিঙ্গ : মহিলা ফটো উপলব্ধ	YUG2340925	222 নাম : দীপঙ্কর কর্মকার পিতার নাম: বীরেন কর্মকার বাড়ির নং : এন0027 বয়স : 21 লিঙ্গ : পুরুষ ফটো উপলব্ধ	YUG2399111
223 নাম : রত্না কর্মকার স্বামীর নাম: ব্রজ গোপাল কর্মকার বাড়ির নং : n0148 বয়স : 38 লিঙ্গ : মহিলা ফটো উপলব্ধ	MHX3846060	224 নাম : রীতা কর্মকার পিতার নাম: তারাপদ কর্মকার বাড়ির নং : 9/193 বয়স : 21 লিঙ্গ : মহিলা ফটো উপলব্ধ	YUG2378297	225 নাম : আবীর কর্মকার পিতার নাম: অলক চন্দ্র কর্মকার বাড়ির নং : বুথ নং ৯/১৯২ বয়স : 20 লিঙ্গ : পুরুষ ফটো উপলব্ধ	YUG2375145
226 নাম : সুদীপ কর্মকার পিতার নাম: বাসুদেব চন্দ্র কর্মকার বাড়ির নং : এন0136 বয়স : 22 লিঙ্গ : পুরুষ ফটো উপলব্ধ	YUG2197614	227 নাম : সুকুমার কর্মকার পিতার নাম: মাখনলাল কর্মকার বাড়ির নং : n0012 বয়স : 56 লিঙ্গ : পুরুষ ফটো উপলব্ধ	WB/02/009/084412	228 নাম : অনিতা কর্মকার স্বামীর নাম: সুকুমার কর্মকার বাড়ির নং : n0012 বয়স : 50 লিঙ্গ : মহিলা ফটো উপলব্ধ	WB/02/009/084752
229 নাম : প্রকাশ কর্মকার পিতার নাম: বসন্ত কর্মকার বাড়ির নং : n0013 বয়স : 63 লিঙ্গ : পুরুষ ফটো উপলব্ধ	WB/02/009/084650	230 নাম : ডলি কর্মকার স্বামীর নাম: প্রশান্ত কর্মকার বাড়ির নং : n0135 বয়স : 59 লিঙ্গ : মহিলা ফটো উপলব্ধ	YUG2128247	231 নাম : অশ্বিনী কর্মকার পিতার নাম: যশোদালাল কর্মকার বাড়ির নং : n0137 বয়স : 66 লিঙ্গ : পুরুষ ফটো উপলব্ধ	WB/02/009/084532
232 নাম : অনিমা কর্মকার স্বামীর নাম: বীরেন কর্মকার বাড়ির নং : n0137 বয়স : 57 লিঙ্গ : মহিলা ফটো উপলব্ধ	WB/02/009/084804	233 নাম : পৌরব কর্মকার পিতার নাম: গোপাল কর্মকার বাড়ির নং : এন0১৩৭ বয়স : 20 লিঙ্গ : পুরুষ ফটো উপলব্ধ	YUG2346187	234 নাম : মুকুল কর্মকার পিতার নাম: নিত্যানন্দ কর্মকার বাড়ির নং : n0145 বয়স : 42 লিঙ্গ : পুরুষ ফটো উপলব্ধ	DMY2025575
235 নাম : গোপী কর্মকার পিতার নাম: রনজিৎ কর্মকার বাড়ির নং : n0098 বয়স : 30 লিঙ্গ : পুরুষ ফটো উপলব্ধ	YUG1617877	236 নাম : প্রিয়া পণ্ডিত কর্মকার স্বামীর নাম: সুজিত কর্মকার বাড়ির নং : এন0019 বয়স : 24 লিঙ্গ : মহিলা ফটো উপলব্ধ	YUG2399848	237 নাম : মুক্তি কর্মকার (পাল) স্বামীর নাম: অলক চন্দ্র কর্মকার বাড়ির নং : এন0১৪৮ বয়স : 49 লিঙ্গ : মহিলা ফটো উপলব্ধ	YUG2403418
238 নাম : সুব্রত ধর পিতার নাম: নিতাই ধর বাড়ির নং : n0111 বয়স : 26 লিঙ্গ : পুরুষ ফটো উপলব্ধ	YUG1903889	239 নাম : অসীম ধর পিতার নাম: অজয় ধর বাড়ির নং : এন0111 বয়স : 22 লিঙ্গ : পুরুষ ফটো উপলব্ধ	YUG2197598	240 নাম : শঙ্করী ধর স্বামীর নাম: মলয় ধর বাড়ির নং : n0111 বয়স : 45 লিঙ্গ : মহিলা ফটো উপলব্ধ	DMY2026052



241 নাম : বাবলু ধর পিতার নাম: বাদল চন্দ্র ধর বাড়ির নং : n0111 বয়স : 39 লিঙ্গ : পুরুষ	DMY2402220 ফটো উপলব্ধ	242 নাম : অজয় ধর পিতার নাম: মদনচন্দ্র ধর বাড়ির নং : n0111 বয়স : 45 লিঙ্গ : পুরুষ	DMY1535897 ফটো উপলব্ধ	243 নাম : আরতী ধর স্বামীর নাম: মদন ধর বাড়ির নং : n0111 বয়স : 61 লিঙ্গ : মহিলা	WB/02/009/084084 ফটো উপলব্ধ
244 নাম : কৌশিক ধর পিতার নাম: কৃষ্ণ চন্দ্র ধর বাড়ির নং : এন0111 বয়স : 24 লিঙ্গ : পুরুষ	YUG2198059 ফটো উপলব্ধ	245 নাম : কৃষ্ণচন্দ্র ধর পিতার নাম: নগরবাসী ধর বাড়ির নং : n0111 বয়স : 59 লিঙ্গ : পুরুষ	WB/02/009/084420 ফটো উপলব্ধ	246 নাম : মলয় ধর পিতার নাম: মদন ধর বাড়ির নং : n0111 বয়স : 48 লিঙ্গ : পুরুষ	DMY1414010 ফটো উপলব্ধ
247 নাম : মানিক ধর পিতার নাম: মলয় ধর বাড়ির নং : এন0111 বয়স : 25 লিঙ্গ : পুরুষ	YUG2009173 ফটো উপলব্ধ	248 নাম : চুমকী বসাক (ধর) স্বামীর নাম: বাবলু ধর বাড়ির নং : n0111 বয়স : 28 লিঙ্গ : মহিলা	YUG1810019 ফটো উপলব্ধ	249 নাম : বাদলচন্দ্র ধর পিতার নাম: নগরবাসী ধর বাড়ির নং : n0111 বয়স : 61 লিঙ্গ : পুরুষ	WB/02/009/084602 ফটো উপলব্ধ
250 নাম : কমলেশ ধর পিতার নাম: কৃষ্ণ চন্দ্র ধর বাড়ির নং : n0111 বয়স : 31 লিঙ্গ : পুরুষ	YUG1516806 ফটো উপলব্ধ	251 নাম : কামনা ধর স্বামীর নাম: নিতাই ধর বাড়ির নং : n0111 বয়স : 46 লিঙ্গ : মহিলা	DMY1414168 ফটো উপলব্ধ	252 নাম : নিতাই ধর পিতার নাম: নগরবাসী ধর বাড়ির নং : n0111 বয়স : 55 লিঙ্গ : পুরুষ	WB/02/009/084226 ফটো উপলব্ধ
253 নাম : বিপ্লব ধর পিতার নাম: বাদল চন্দ্র ধর বাড়ির নং : n0111 বয়স : 32 লিঙ্গ : পুরুষ	YUG1516814 ফটো উপলব্ধ	254 নাম : খগেন চূর্ণকর পিতার নাম: নগেন চূর্ণকর বাড়ির নং : n0126 বয়স : 57 লিঙ্গ : পুরুষ	WB/02/009/084525 ফটো উপলব্ধ	255 নাম : বিশ্বনাথ চূর্ণকর পিতার নাম: নগেন চূর্ণকর বাড়ির নং : n0127 বয়স : 68 লিঙ্গ : পুরুষ	WB/02/009/084395 ফটো উপলব্ধ
256 নাম : বিকাশ চূর্ণকর পিতার নাম: বিশ্বনাথ চূর্ণকর বাড়ির নং : n0127 বয়স : 39 লিঙ্গ : পুরুষ	DMY2532836 ফটো উপলব্ধ	257 নাম : আরতী চূর্ণকর স্বামীর নাম: বিমল চূর্ণকর বাড়ির নং : n0123 বয়স : 56 লিঙ্গ : মহিলা	WB/02/009/084256 ফটো উপলব্ধ	258 নাম : বাপ্পা চূর্ণকর পিতার নাম: খগেন চূর্ণকর বাড়ির নং : এন0126 বয়স : 23 লিঙ্গ : পুরুষ	YUG2179562 ফটো উপলব্ধ
259 নাম : লক্ষ্মী চূর্ণকর স্বামীর নাম: বিশ্বনাথ চূর্ণকর বাড়ির নং : n0127 বয়স : 63 লিঙ্গ : মহিলা	YUG2031573 ফটো উপলব্ধ	260 নাম : সুভদ্রা চূর্ণকর স্বামীর নাম: খোকা চূর্ণকর বাড়ির নং : n0115 বয়স : 76 লিঙ্গ : মহিলা	WB/02/009/084046 ফটো উপলব্ধ	261 নাম : প্রসেনজিৎ চূর্ণকর পিতার নাম: বিমল চূর্ণকর বাড়ির নং : n0123 বয়স : 31 লিঙ্গ : পুরুষ	YUG1516764 ফটো উপলব্ধ
262 নাম : মনিকা চূর্ণকর স্বামীর নাম: জীবন চূর্ণকর বাড়ির নং : n0115 বয়স : 51 লিঙ্গ : মহিলা	WB/02/009/084363 ফটো উপলব্ধ	263 নাম : বিমল চূর্ণকর পিতার নাম: শশধর চূর্ণকর বাড়ির নং : n0123 বয়স : 66 লিঙ্গ : পুরুষ	WB/02/009/084032 ফটো উপলব্ধ	264 নাম : যোগমায়া চূর্ণকর পিতার নাম: জীবন চূর্ণকর বাড়ির নং : n0115 বয়স : 28 লিঙ্গ : মহিলা	YUG1903996 ফটো উপলব্ধ
265 নাম : মীরা (চূর্ণকর) মোদক স্বামীর নাম: যতীন চূর্ণকর বাড়ির নং : n0125 বয়স : 69 লিঙ্গ : মহিলা	YUG1272061 ফটো উপলব্ধ	266 নাম : জগদীশ চূর্ণকর পিতার নাম: জীবন চূর্ণকর বাড়ির নং : n0115 বয়স : 31 লিঙ্গ : পুরুষ	YUG1617851 ফটো উপলব্ধ	267 নাম : বাবন চূর্ণকর পিতার নাম: খগেন চূর্ণকর বাড়ির নং : n0126 বয়স : 30 লিঙ্গ : পুরুষ	YUG1722149 ফটো উপলব্ধ
268 নাম : জয়ন্তী দাস (চূর্ণকর) স্বামীর নাম: খগেন চূর্ণকর বাড়ির নং : n0126 বয়স : 49 লিঙ্গ : মহিলা	DMY1534056 ফটো উপলব্ধ	269 নাম : মাম্পি বর্মন চূর্ণকর স্বামীর নাম: প্রসেনজিৎ চূর্ণকর বাড়ির নং : এন0123 বয়স : 25 লিঙ্গ : মহিলা	YUG2302321 ফটো উপলব্ধ	270 নাম : প্রিয়া গোস্বামী ভট্টাচার্জী স্বামীর নাম: রাজীব ভট্টাচার্জী বাড়ির নং : নং123, বুথ নং9/193 বয়স : 23 লিঙ্গ : মহিলা	YUG2341626 ফটো উপলব্ধ

271 নাম : জীবন চূর্ণকর পিতার নাম: খোঁকা চূর্ণকর বাড়ির নং : n0115 বয়স : 55 লিঙ্গ : পুরুষ	WB/02/009/084782	ফটো উপলব্ধ	272 নাম : বিশ্বজিৎ চূর্ণকর পিতার নাম: সুবল চূর্ণকর বাড়ির নং : n0129 বয়স : 40 লিঙ্গ : পুরুষ	YUG1618099	ফটো উপলব্ধ	273 নাম : সুনিতি দাস (চূর্ণকর) স্বামীর নাম: বিশ্বজিৎ চূর্ণকর বাড়ির নং : n0129 বয়স : 31 লিঙ্গ : মহিলা	YUG1618073	ফটো উপলব্ধ
274 নাম : চায়না তরফদার স্বামীর নাম: সুশীল তরফদার বাড়ির নং : n0220 বয়স : 63 লিঙ্গ : মহিলা	WB/01/008/138094	ফটো উপলব্ধ	275 নাম : সুশীল তরফদার পিতার নাম: প্রহ্লাদ তরফদার বাড়ির নং : n0219 বয়স : 71 লিঙ্গ : পুরুষ	WB/01/008/138147	ফটো উপলব্ধ	276 নাম : সুভাষ তরফদার পিতার নাম: সুশীল তরফদার বাড়ির নং : n0221 বয়স : 39 লিঙ্গ : পুরুষ	GBM2558435	ফটো উপলব্ধ
277 নাম : শর্মিষ্ঠা দত্ত পিতার নাম: ভবেশ দত্ত বাড়ির নং : এন0099 বয়স : 25 লিঙ্গ : মহিলা	YUG1991157	ফটো উপলব্ধ	278 নাম : দীপা সাহা দত্ত স্বামীর নাম: শ্যামল দত্ত বাড়ির নং : N0122 বয়স : 39 লিঙ্গ : মহিলা	YUG1999507	ফটো উপলব্ধ	279 নাম : মীনু দত্ত স্বামীর নাম: সুনীল দত্ত বাড়ির নং : n0146 বয়স : 61 লিঙ্গ : মহিলা	WB/02/009/084188	ফটো উপলব্ধ
280 নাম : শ্যামল দত্ত মায়ের নাম: দীনেশ দত্ত বাড়ির নং : n0122 বয়স : 45 লিঙ্গ : পুরুষ	DMY1414440	ফটো উপলব্ধ	281 নাম : জুই দত্ত পিতার নাম: দিলীপ দত্ত বাড়ির নং : এন0122 বয়স : 24 লিঙ্গ : মহিলা	YUG2159655	ফটো উপলব্ধ	282 নাম : শেফালী দত্ত স্বামীর নাম: নিতাই দত্ত বাড়ির নং : n0121 বয়স : 76 লিঙ্গ : মহিলা	WB/02/009/084177	ফটো উপলব্ধ
283 নাম : দিলীপ দত্ত পিতার নাম: দীনেশ দত্ত বাড়ির নং : n0122 বয়স : 48 লিঙ্গ : পুরুষ	WB/02/009/084147	ফটো উপলব্ধ	284 নাম : সুনীল দত্ত পিতার নাম: জ্ঞানেন্দ্রমোহন দত্ত বাড়ির নং : n0146 বয়স : 67 লিঙ্গ : পুরুষ	WB/02/009/084150	ফটো উপলব্ধ	285 নাম : রমেশ দত্ত পিতার নাম: পরেশ দত্ত বাড়ির নং : n0099 বয়স : 50 লিঙ্গ : পুরুষ	WB/02/009/084646	ফটো উপলব্ধ
286 নাম : সুজাতা দত্ত স্বামীর নাম: ভবেশ দত্ত বাড়ির নং : n0099 বয়স : 51 লিঙ্গ : মহিলা	DMY2229318	ফটো উপলব্ধ	287 নাম : পপি দত্ত পিতার নাম: চন্দন দত্ত বাড়ির নং : এন0121 বয়স : 25 লিঙ্গ : মহিলা	YUG2002707	ফটো উপলব্ধ	288 নাম : ভবেশ দত্ত পিতার নাম: পরেশ দত্ত বাড়ির নং : n0099 বয়স : 66 লিঙ্গ : পুরুষ	WB/02/009/084467	ফটো উপলব্ধ
289 নাম : কামনা মন্ডল স্বামীর নাম: অখিল মন্ডল বাড়ির নং : n0146 বয়স : 33 লিঙ্গ : মহিলা	YUG1722255	ফটো উপলব্ধ	290 নাম : সঞ্জিত দত্ত পিতার নাম: সুনীল দত্ত বাড়ির নং : n0146 বয়স : 42 লিঙ্গ : পুরুষ	DMY2177632	ফটো উপলব্ধ	291 নাম : চন্দন দত্ত পিতার নাম: নিতাই দত্ত বাড়ির নং : n0121 বয়স : 54 লিঙ্গ : পুরুষ	WB/02/009/084807	ফটো উপলব্ধ
292 নাম : কমল দত্ত মায়ের নাম: গীতা দত্ত বাড়ির নং : n0122 বয়স : 48 লিঙ্গ : পুরুষ	DMY1414598	ফটো উপলব্ধ	293 নাম : সুজলা (দাস) দত্ত স্বামীর নাম: অনিল দত্ত বাড়ির নং : n0146 বয়স : 35 লিঙ্গ : মহিলা	YUG1617810	ফটো উপলব্ধ	294 নাম : মীরা দত্ত স্বামীর নাম: দিলীপ দত্ত বাড়ির নং : n0122 বয়স : 42 লিঙ্গ : মহিলা	DMY2402550	ফটো উপলব্ধ
295 নাম : বাদলী দত্ত স্বামীর নাম: পরেশ দত্ত বাড়ির নং : n0099 বয়স : 81 লিঙ্গ : মহিলা	WB/02/009/084382	ফটো উপলব্ধ	296 নাম : সুচিত্রা দত্ত স্বামীর নাম: কমল দত্ত বাড়ির নং : n0122 বয়স : 42 লিঙ্গ : মহিলা	YUG1722172	ফটো উপলব্ধ	297 নাম : অনিল দত্ত পিতার নাম: সুনীল দত্ত বাড়ির নং : n0146 বয়স : 44 লিঙ্গ : পুরুষ	DMY2493948	ফটো উপলব্ধ
298 নাম : হেমা দত্ত (সেন) স্বামীর নাম: উত্তম কুমার সেন বাড়ির নং : n0184 বয়স : 35 লিঙ্গ : মহিলা	YUG1276146	ফটো উপলব্ধ	299 নাম : সুপর্ণা দাস পিতার নাম: সুবল দাস বাড়ির নং : 288 বয়স : 21 লিঙ্গ : মহিলা	YUG2267813	ফটো উপলব্ধ	300 নাম : দীপংকর বর্মণ পিতার নাম: রতীশ বর্মণ বাড়ির নং : এন0091 বয়স : 23 লিঙ্গ : পুরুষ	YUG2292019	ফটো উপলব্ধ



301 নাম : বাসনা দাস স্বামীর নাম: মুকুন্দ দাস বাড়ির নং : n0091 বয়স : 58 লিঙ্গ : মহিলা	WB/02/009/084254	302 নাম : কৌশিক দাস পিতার নাম: মুকুন্দ দাস বাড়ির নং : n0091 বয়স : 38 লিঙ্গ : পুরুষ	DMY2532661	303 নাম : অমর দাস পিতার নাম: ক্ষিতিশ দাস বাড়ির নং : n0102 বয়স : 59 লিঙ্গ : পুরুষ	WB/02/009/084468
304 নাম : নুপেন দাস পিতার নাম: বিশ্বনাথ দাস বাড়ির নং : n0002 বয়স : 58 লিঙ্গ : পুরুষ	YUG1272038	305 নাম : কমল চন্দ্র দাস পিতার নাম: কেশব চন্দ্র দাস বাড়ির নং : n0021 বয়স : 45 লিঙ্গ : পুরুষ	DMY1414317	306 নাম : শুভঙ্কর দাস পিতার নাম: পলান দাস বাড়ির নং : না বয়স : 22 লিঙ্গ : পুরুষ	YUG2288876
307 নাম : বাবলু দাস পিতার নাম: শ্রীচরন দাস বাড়ির নং : n0151 বয়স : 53 লিঙ্গ : পুরুষ	DMY2401974	308 নাম : কালিপদ দাস পিতার নাম: জ্যোতিষ দাস বাড়ির নং : n0158 বয়স : 77 লিঙ্গ : পুরুষ	WB/01/008/495729	309 নাম : বিমল দাস পিতার নাম: কেশব চন্দ্র দাস বাড়ির নং : n0021 বয়স : 41 লিঙ্গ : পুরুষ	DMY2229334
310 নাম : শুভম দাস পিতার নাম: নিরদ দাস বাড়ির নং : হু বয়স : 20 লিঙ্গ : পুরুষ	YUG2294569	311 নাম : নমিতা দাস স্বামীর নাম: পলান দাস বাড়ির নং : n0128 বয়স : 51 লিঙ্গ : মহিলা	WB/02/009/084289	312 নাম : বিজয় কৃষ্ণ দাস পিতার নাম: পলান দাস বাড়ির নং : n0128 বয়স : 33 লিঙ্গ : পুরুষ	YUG1618081
313 নাম : মৃত্যুঞ্জয় দাস পিতার নাম: কালিপদ দাস বাড়ির নং : n0159 বয়স : 47 লিঙ্গ : পুরুষ	GBM2156560	314 নাম : পূর্ণিমা দাস স্বামীর নাম: বিজয় দাস বাড়ির নং : n0180 বয়স : 53 লিঙ্গ : মহিলা	YUG1354521	315 নাম : সুধীর দাস পিতার নাম: হরেকৃষ্ণ দাস বাড়ির নং : n0072 বয়স : 32 লিঙ্গ : পুরুষ	YUG1516715
316 নাম : তুষার দাস পিতার নাম: নিরঞ্জন দাস বাড়ির নং : 192 বয়স : 22 লিঙ্গ : পুরুষ	YUG2305340	317 নাম : অজয় দাস পিতার নাম: বলরাম দাস বাড়ির নং : n0045 বয়স : 45 লিঙ্গ : পুরুষ	DMY1413673	318 নাম : চম্পা দাস স্বামীর নাম: নুপেন দাস বাড়ির নং : n0002 বয়স : 51 লিঙ্গ : মহিলা	WB/02/009/084751
319 নাম : বিজয় দাস পিতার নাম: বলরাম দাস বাড়ির নং : n0045 বয়স : 51 লিঙ্গ : পুরুষ	DMY1414556	320 নাম : সমীর দাস পিতার নাম: হরেকৃষ্ণ দাস বাড়ির নং : n0072 বয়স : 39 লিঙ্গ : পুরুষ	DMY2532976	321 নাম : উজ্জল দাস পিতার নাম: নুপেন দাস বাড়ির নং : n0226 বয়স : 28 লিঙ্গ : পুরুষ	YUG1880574
322 নাম : দুলাল দাস পিতার নাম: মোতিলাল দাস বাড়ির নং : n0091 বয়স : 59 লিঙ্গ : পুরুষ	YUG2064020	323 নাম : তপন দাস পিতার নাম: নরেন্দ্র দাস বাড়ির নং : n0044 বয়স : 53 লিঙ্গ : পুরুষ	WB/02/009/084489	324 নাম : মুকুন্দ দাস পিতার নাম: মোতিলাল দাস বাড়ির নং : n0091 বয়স : 65 লিঙ্গ : পুরুষ	WB/02/009/084734
325 নাম : জুংই কর্মকার স্বামীর নাম: প্রশান্ত মন্ডল বাড়ির নং : নং128 বয়স : 24 লিঙ্গ : মহিলা	YUG2217172	326 নাম : অর্জিত দাস পিতার নাম: মুকুন্দ দাস বাড়ির নং : n0091 বয়স : 35 লিঙ্গ : পুরুষ	YUG1271741	327 নাম : সম্পা দাস পিতার নাম: অমর দাস বাড়ির নং : n0102 বয়স : 33 লিঙ্গ : মহিলা	YUG1423888
328 নাম : পূর্ণিমা দাস পিতার নাম: বৃন্দাবন দাস বাড়ির নং : এন0072 বয়স : 27 লিঙ্গ : মহিলা	YUG1997345	329 নাম : গৌরী দাস স্বামীর নাম: গোপীলাল দাস বাড়ির নং : n0019 বয়স : 40 লিঙ্গ : মহিলা	DMY2402451	330 নাম : অমলা দাস স্বামীর নাম: সৌমেন দাস বাড়ির নং : n0019 বয়স : 41 লিঙ্গ : মহিলা	DMY2532539



331	DMY2402493	নাম : ক্ষিতিশ কর্মকার পিতার নাম: যতীন্দ্র মোহন কর্মকার বাড়ির নং : n0078 বয়স : 55 লিঙ্গ : পুরুষ	ফটো উপলব্ধ	332	WB/02/009/084087	নাম : পলান দাস পিতার নাম: গনেশ দাস বাড়ির নং : n0128 বয়স : 58 লিঙ্গ : পুরুষ	ফটো উপলব্ধ	333	WB/02/009/084021	নাম : হরেকৃষ্ণ দাস পিতার নাম: মনীন্দ্র দাস বাড়ির নং : n0072 বয়স : 68 লিঙ্গ : পুরুষ	ফটো উপলব্ধ
334	YUG1271469	নাম : অনাদি ভূষণ দাস পিতার নাম: তপন কুমার দাস বাড়ির নং : n0005 বয়স : 36 লিঙ্গ : পুরুষ	ফটো উপলব্ধ	335	DMY2532646	নাম : বলু কর্মকার স্বামীর নাম: ক্ষিতিশ কর্মকার বাড়ির নং : n0078 বয়স : 42 লিঙ্গ : মহিলা	ফটো উপলব্ধ	336	WB/02/009/084673	নাম : গোপীলাল দাস পিতার নাম: মতিলাল দাস বাড়ির নং : n0019 বয়স : 57 লিঙ্গ : পুরুষ	ফটো উপলব্ধ
337	DMY2177558	নাম : ভোলা দাস মায়ের নাম: পারুলবালা দাস বাড়ির নং : n0019 বয়স : 45 লিঙ্গ : পুরুষ	ফটো উপলব্ধ	338	YUG2012771	নাম : মুক্তা সরকার দাস স্বামীর নাম: প্রদীপ দাস বাড়ির নং : এন0044 বয়স : 33 লিঙ্গ : মহিলা	ফটো উপলব্ধ	339	YUG2159697	নাম : উৎপল দাস পিতার নাম: নুপেন দাস বাড়ির নং : এন0002 বয়স : 24 লিঙ্গ : পুরুষ	ফটো উপলব্ধ
340	DMY2230563	নাম : বিনতা দে স্বামীর নাম: সন্তোষ দে বাড়ির নং : n0044 বয়স : 40 লিঙ্গ : মহিলা	ফটো উপলব্ধ	341	WB/02/009/084744	নাম : সুতপা দাস স্বামীর নাম: তপন দাস বাড়ির নং : n0005 বয়স : 56 লিঙ্গ : মহিলা	ফটো উপলব্ধ	342	WB/02/009/084711	নাম : নিরোদ দাস পিতার নাম: যোগেশ দাস বাড়ির নং : n0078 বয়স : 55 লিঙ্গ : পুরুষ	ফটো উপলব্ধ
343	WII1448927	নাম : মাধবী দাস স্বামীর নাম: পরেন্দ্র দাস বাড়ির নং : n0041 বয়স : 33 লিঙ্গ : মহিলা	ফটো উপলব্ধ	344	DMY2532729	নাম : স্বপ্না দাস স্বামীর নাম: নিরোদ দাস বাড়ির নং : n0078 বয়স : 42 লিঙ্গ : মহিলা	ফটো উপলব্ধ	345	YUG2267771	নাম : সুপ্রিয়া দাস পিতার নাম: সুবল দাস বাড়ির নং : 288 বয়স : 21 লিঙ্গ : মহিলা	ফটো উপলব্ধ
346	YUG1903988	নাম : সীমা সুব্রধর (দাস) স্বামীর নাম: উজ্জল দাস বাড়ির নং : n0226 বয়স : 26 লিঙ্গ : মহিলা	ফটো উপলব্ধ	347	YUG1903954	নাম : শম্ভু দাস পিতার নাম: স্বপন দাস বাড়ির নং : n0128 বয়স : 28 লিঙ্গ : পুরুষ	ফটো উপলব্ধ	348	YUG1722123	নাম : প্রভাতী দাস স্বামীর নাম: মৃত্যুঞ্জয় দাস বাড়ির নং : n0159 বয়স : 35 লিঙ্গ : মহিলা	ফটো উপলব্ধ
349	DMY2535763	নাম : প্রদীপ দাস পিতার নাম: রতন দাস বাড়ির নং : n0044 বয়স : 37 লিঙ্গ : পুরুষ	ফটো উপলব্ধ	350	DMY2177624	নাম : অনিমা দাস স্বামীর নাম: স্বপন দাস বাড়ির নং : n0044 বয়স : 42 লিঙ্গ : মহিলা	ফটো উপলব্ধ	351	YUG1424027	নাম : সুবল দাস পিতার নাম: অনিল দাস বাড়ির নং : n0051 বয়স : 45 লিঙ্গ : পুরুষ	ফটো উপলব্ধ
352	WB/02/009/084280	নাম : শেফালী দাস স্বামীর নাম: হরেকৃষ্ণ দাস বাড়ির নং : n0072 বয়স : 58 লিঙ্গ : মহিলা	ফটো উপলব্ধ	353	WB/02/009/084219	নাম : অঞ্জলী দাস স্বামীর নাম: বসন্ত দাস বাড়ির নং : n0128 বয়স : 49 লিঙ্গ : মহিলা	ফটো উপলব্ধ	354	YUG1516731	নাম : প্রশান্ত মন্ডল পিতার নাম: বসন্ত মন্ডল বাড়ির নং : n0128 বয়স : 31 লিঙ্গ : পুরুষ	ফটো উপলব্ধ
355	YUG1354711	নাম : পরেন্দ্র দাস পিতার নাম: রাখাল চন্দ্র দাস বাড়ির নং : n0041 বয়স : 34 লিঙ্গ : পুরুষ	ফটো উপলব্ধ	356	DMY2532869	নাম : রাজু দাস পিতার নাম: বলরাম দাস বাড়ির নং : n0045 বয়স : 40 লিঙ্গ : পুরুষ	ফটো উপলব্ধ	357	YUG2341477	নাম : বিপিকা দাস পিতার নাম: বিজয় দাস বাড়ির নং : এন0045, বৃথ নং9/193 বয়স : 20 লিঙ্গ : মহিলা	ফটো উপলব্ধ
358	YUG2250298	নাম : রতন দাস পিতার নাম: নরেন্দ্র দাস বাড়ির নং : n0044 বয়স : 57 লিঙ্গ : পুরুষ	ফটো উপলব্ধ	359	WB/02/009/084221	নাম : রেনুবালা দাস স্বামীর নাম: গনেশ দাস বাড়ির নং : n0128 বয়স : 81 লিঙ্গ : মহিলা	ফটো উপলব্ধ	360	DMY2589216	নাম : অমিত কুমার দাস পিতার নাম: অমর দাস বাড়ির নং : n0102 বয়স : 37 লিঙ্গ : পুরুষ	ফটো উপলব্ধ



361	YUG2291961	362	YUG1618123	363	WB/02/009/084148
নাম : দীপু দাস পিতার নাম: নুপেন দাস বাড়ির নং : ৯/১৯২ বয়স : 21 লিঙ্গ : পুরুষ	ফটো উপলব্ধ	নাম : দীপঙ্কর দাস পিতার নাম: পলান দাস বাড়ির নং : n0128 বয়স : 30 লিঙ্গ : পুরুষ	ফটো উপলব্ধ	নাম : স্বপন দাস পিতার নাম: নরেন্দ্র দাস বাড়ির নং : n0044 বয়স : 56 লিঙ্গ : পুরুষ	ফটো উপলব্ধ
364	DMY2401818	365	WB/02/009/084553	366	WB/02/009/084444
নাম : সূচিত্রা দাস স্বামীর নাম: তপন দাস বাড়ির নং : n0044 বয়স : 39 লিঙ্গ : মহিলা	ফটো উপলব্ধ	নাম : অঞ্জলী দাস স্বামীর নাম: কেশব দাস বাড়ির নং : n0021 বয়স : 66 লিঙ্গ : মহিলা	ফটো উপলব্ধ	নাম : মিনতী দাস স্বামীর নাম: রাখাল চন্দ্র দাস বাড়ির নং : n0041 বয়স : 61 লিঙ্গ : মহিলা	ফটো উপলব্ধ
367	WB/02/009/084080	368	WB/02/009/084215	369	WB/02/009/084423
নাম : গৌরাজ দাস পিতার নাম: মতিলাল দাস বাড়ির নং : n0019 বয়স : 61 লিঙ্গ : পুরুষ	ফটো উপলব্ধ	নাম : আরতী দাস স্বামীর নাম: গৌরাজ দাস বাড়ির নং : n0019 বয়স : 56 লিঙ্গ : মহিলা	ফটো উপলব্ধ	নাম : দুলাল সূত্রধর পিতার নাম: নরেন সূত্রধর বাড়ির নং : n0019 বয়স : 58 লিঙ্গ : পুরুষ	ফটো উপলব্ধ
370	GBM2255800	371	YUG2328383	372	YUG2340180
নাম : সুকমল দাস পিতার নাম: নরেন্দ্রনাথ দাস বাড়ির নং : ৯ বয়স : 43 লিঙ্গ : পুরুষ	ফটো উপলব্ধ	নাম : শিউলী রায় দাস স্বামীর নাম: অজিত দাস বাড়ির নং : এন0091, বৃথ নং9/193 বয়স : 26 লিঙ্গ : মহিলা	ফটো উপলব্ধ	নাম : পূজা বসাক দাস স্বামীর নাম: কৌশিক দাস বাড়ির নং : এন0186, বৃথ নং9/193 বয়স : 26 লিঙ্গ : মহিলা	ফটো উপলব্ধ
373	WB/02/009/084083	374	YUG1903970	375	YUG0854901
নাম : পুতুল দাস স্বামীর নাম: অমর দাস বাড়ির নং : n0102 বয়স : 53 লিঙ্গ : মহিলা	ফটো উপলব্ধ	নাম : অপু কর্মকার পিতার নাম: ক্ষিতীশ কর্মকার বাড়ির নং : n0078 বয়স : 26 লিঙ্গ : পুরুষ	ফটো উপলব্ধ	নাম : সুমিত্রা দাস স্বামীর নাম: ভোলা দাস বাড়ির নং : n0189 বয়স : 40 লিঙ্গ : মহিলা	ফটো উপলব্ধ
376	DMY2229359	377	YUG2250264	378	YUG2378461
নাম : রেখা দাস স্বামীর নাম: স্বপন দাস বাড়ির নং : n0128 বয়স : 56 লিঙ্গ : মহিলা	ফটো উপলব্ধ	নাম : পঞ্চরানী দাস স্বামীর নাম: রতন দাস বাড়ির নং : n0044 বয়স : 50 লিঙ্গ : মহিলা	ফটো উপলব্ধ	নাম : রুপালী দাস পিতার নাম: তপন দাস বাড়ির নং : 9/193 বয়স : 21 লিঙ্গ : মহিলা	ফটো উপলব্ধ
379	YUG1618008	380	YUG1903962	381	YUG1647619
নাম : শিখা মন্ডল দাস স্বামীর নাম: রনেন্দ্র দাস বাড়ির নং : n0041 বয়স : 31 লিঙ্গ : মহিলা	ফটো উপলব্ধ	নাম : অমিত দাস পিতার নাম: গৌরাজ দাস বাড়ির নং : n0019 বয়স : 26 লিঙ্গ : পুরুষ	ফটো উপলব্ধ	নাম : চিত্রা দাস পিতার নাম: তপন কুমার দাস বাড়ির নং : n0005 বয়স : 31 লিঙ্গ : মহিলা	ফটো উপলব্ধ
382	WB/02/009/084145	383	YUG1722131	384	YUG2382356
নাম : সৌমেন দাস পিতার নাম: মতিলাল দাস বাড়ির নং : n0019 বয়স : 51 লিঙ্গ : পুরুষ	ফটো উপলব্ধ	নাম : দিপালী সূত্রধর স্বামীর নাম: অরিন্জিত সূত্রধর বাড়ির নং : n0019 বয়স : 30 লিঙ্গ : মহিলা	ফটো উপলব্ধ	নাম : অঙ্কিতা দাস পিতার নাম: গোপীলাল দাস বাড়ির নং : এন0019,9/193 বয়স : 21 লিঙ্গ : মহিলা	ফটো উপলব্ধ
385	YUG2381986	386	YUG1809946	387	GBM2166387
নাম : সুভদীপ দাস পিতার নাম: সৌমেন দাস বাড়ির নং : এন0019,9/193 বয়স : 20 লিঙ্গ : পুরুষ	ফটো উপলব্ধ	নাম : বন্দনা দাস পিতার নাম: বাদল দাস বাড়ির নং : n0041 বয়স : 29 লিঙ্গ : মহিলা	ফটো উপলব্ধ	নাম : অপর্ণা দাস গুপ্ত স্বামীর নাম: সুরত দাস গুপ্ত বাড়ির নং : n0177 বয়স : 46 লিঙ্গ : মহিলা	ফটো উপলব্ধ
388	YUG1880590	389	YUG2036648	390	YUG2288603
নাম : জ্যোৎস্না দাস(তরফদার) স্বামীর নাম: সুভাষ তরফদার বাড়ির নং : n0228 বয়স : 27 লিঙ্গ : মহিলা	ফটো উপলব্ধ	নাম : সুরত দাস গুপ্ত পিতার নাম: লক্ষীচন্দ্র দাস গুপ্ত বাড়ির নং : n0178 বয়স : 49 লিঙ্গ : পুরুষ	ফটো উপলব্ধ	নাম : সংগীতা দাস গুপ্ত পিতার নাম: সুরত দাস গুপ্ত বাড়ির নং : সাঁ24 বয়স : 21 লিঙ্গ : মহিলা	ফটো উপলব্ধ



বিধানসভা নির্বাচনক্ষেত্রের নং, নাম : 9-তুফানগঞ্জ  
ভাগ নং, নাম : 1-অন্দরানফুলবাড়ী(উঃঅংশ), কর্মকার পাড়া, সুভাষপল্লি, সুভাষপল্লি(পঃ)

391 নাম : অরুণ দাসগুপ্ত পিতার নাম: সুরত দাসগুপ্ত বাড়ির নং : এন0178 বয়স : 25 লিঙ্গ : পুরুষ	YUG1993617 ফটো উপলব্ধ	392 নাম : দুলালী দে স্বামীর নাম: অমর দে বাড়ির নং : n0106 বয়স : 60 লিঙ্গ : মহিলা	YUG2070167 ফটো উপলব্ধ	393 নাম : অমৃত দে পিতার নাম: অমর চন্দ্র দে বাড়ির নং : n0106 বয়স : 41 লিঙ্গ : পুরুষ	DMY2177525 ফটো উপলব্ধ
394 নাম : প্রবীর দে পিতার নাম: ননী মোহন দে বাড়ির নং : n0134 বয়স : 38 লিঙ্গ : পুরুষ	DMY2533156 ফটো উপলব্ধ	395 নাম : বিজয় দে পিতার নাম: সন্তোষ দে বাড়ির নং : অন্দরানফুলবাড়ী-1 বয়স : 20 লিঙ্গ : পুরুষ	YUG2300739 ফটো উপলব্ধ	396 নাম : শুকলাল দে পিতার নাম: মধুসূদন দে বাড়ির নং : n0134 বয়স : 71 লিঙ্গ : পুরুষ	YUG2031250 ফটো উপলব্ধ
397 নাম : বীরেন্দ্র চন্দ্র দে পিতার নাম: বীরেন্দ্র চন্দ্র দে বাড়ির নং : n0106 বয়স : 38 লিঙ্গ : পুরুষ	DMY2532802 ফটো উপলব্ধ	398 নাম : প্রশান্ত দে পিতার নাম: পরেশ চন্দ্র দে বাড়ির নং : n0106 বয়স : 38 লিঙ্গ : পুরুষ	DMY2533115 ফটো উপলব্ধ	399 নাম : ননীমোহন দে পিতার নাম: কান্দুরাম দে বাড়ির নং : n0134 বয়স : 68 লিঙ্গ : পুরুষ	DMY2494284 ফটো উপলব্ধ
400 নাম : সাগর দে পিতার নাম: শুকলাল দে বাড়ির নং : n0134 বয়স : 31 লিঙ্গ : পুরুষ	YUG1516707 ফটো উপলব্ধ	401 নাম : সন্তোষ দে পিতার নাম: বীরেন্দ্র দে বাড়ির নং : n0106 বয়স : 51 লিঙ্গ : পুরুষ	DMY2230688 ফটো উপলব্ধ	402 নাম : লক্ষ্মী রানী দে স্বামীর নাম: বীরেন্দ্র চন্দ্র দে বাড়ির নং : n0106 বয়স : 34 লিঙ্গ : মহিলা	YUG1617786 ফটো উপলব্ধ
403 নাম : দেবযানী সেন দে পিতার নাম: সুভাষ সেন বাড়ির নং : N0106 বয়স : 39 লিঙ্গ : মহিলা	YUG2086171 ফটো উপলব্ধ	404 নাম : সাধনা দে স্বামীর নাম: কৃষ্ণপদ দে বাড়ির নং : n0134 বয়স : 38 লিঙ্গ : মহিলা	DWP2641587 ফটো উপলব্ধ	405 নাম : কৃষ্ণ চন্দ্র দে পিতার নাম: বীরেন্দ্র চন্দ্র দে বাড়ির নং : n0106 বয়স : 43 লিঙ্গ : পুরুষ	YUG0849661 ফটো উপলব্ধ
406 নাম : চায়না দে স্বামীর নাম: শুকলাল দে বাড়ির নং : n0134 বয়স : 63 লিঙ্গ : মহিলা	YUG2031128 ফটো উপলব্ধ	407 নাম : বিক্রম দে পিতার নাম: সন্তোষ দে বাড়ির নং : n0106 বয়স : 26 লিঙ্গ : পুরুষ	YUG1903863 ফটো উপলব্ধ	408 নাম : কৃষ্ণপদ দে পিতার নাম: সুখলাল দে বাড়ির নং : n0134 বয়স : 40 লিঙ্গ : পুরুষ	DMY2230696 ফটো উপলব্ধ
409 নাম : সেমলারানী দে স্বামীর নাম: ননীমোহন দে বাড়ির নং : n0134 বয়স : 55 লিঙ্গ : মহিলা	DMY2494292 ফটো উপলব্ধ	410 নাম : সুমিত্রা দে স্বামীর নাম: সাগর দে বাড়ির নং : এন0169, বৃথ নং9/193 বয়স : 21 লিঙ্গ : মহিলা	YUG2339133 ফটো উপলব্ধ	411 নাম : বীনারানী দে স্বামীর নাম: পরেশ দে বাড়ির নং : n0106 বয়স : 56 লিঙ্গ : মহিলা	WB/02/009/084617 ফটো উপলব্ধ
412 নাম : অমরচন্দ্র দে পিতার নাম: উপেন দে বাড়ির নং : n0106 বয়স : 68 লিঙ্গ : পুরুষ	YUG2064145 ফটো উপলব্ধ	413 নাম : খুকীবালা দে স্বামীর নাম: উপেন্দ্র দে বাড়ির নং : n0106 বয়স : 86 লিঙ্গ : মহিলা	WB/02/009/084508 ফটো উপলব্ধ	414 নাম : অসিত দে পিতার নাম: অমর দে বাড়ির নং : n0106 বয়স : 33 লিঙ্গ : পুরুষ	YUG1516780 ফটো উপলব্ধ
415 নাম : রীতা দেউরী (বর্মা) স্বামীর নাম: প্রনব কুমার বর্মা বাড়ির নং : n0207 বয়স : 43 লিঙ্গ : মহিলা	DMY1517788 ফটো উপলব্ধ	416 নাম : কৃষ্ণ দেবনাথ পিতার নাম: নারায়ন দেবনাথ বাড়ির নং : n0026 বয়স : 34 লিঙ্গ : পুরুষ	YUG1271840 ফটো উপলব্ধ	417 নাম : সুভাষ চন্দ্র দেবনাথ পিতার নাম: মতিলাল দেবনাথ বাড়ির নং : n0183 বয়স : 58 লিঙ্গ : পুরুষ	WB/02/009/120820 ফটো উপলব্ধ
418 নাম : নারু দেবনাথ পিতার নাম: বেনীমাধব দেবনাথ বাড়ির নং : n0026 বয়স : 56 লিঙ্গ : পুরুষ	DMY2229557 ফটো উপলব্ধ	419 নাম : লক্ষী দেবনাথ স্বামীর নাম: নারু দেবনাথ বাড়ির নং : n0026 বয়স : 51 লিঙ্গ : মহিলা	WB/02/009/084431 ফটো উপলব্ধ	420 নাম : মদন দেবনাথ পিতার নাম: সুখেন দেবনাথ বাড়ির নং : n0054 বয়স : 44 লিঙ্গ : পুরুষ	YUG1423961 ফটো উপলব্ধ



421	YUG2348977	নাম : গঙ্গা দেবনাথ পিতার নাম: মদন দেবনাথ বাড়ির নং : নং বয়স : 21 লিঙ্গ : মহিলা	ফটো উপলব্ধ	422	YUG1617893	নাম : মিঠুন দেবনাথ পিতার নাম: নারু দেবনাথ বাড়ির নং : n0026 বয়স : 30 লিঙ্গ : পুরুষ	ফটো উপলব্ধ	423	YUG2325116	নাম : মঙ্গল দেবনাথ পিতার নাম: নরু দেবনাথ বাড়ির নং : নং বয়স : 22 লিঙ্গ : পুরুষ	ফটো উপলব্ধ
424	DMY2026037	নাম : সীমা ধর স্বামীর নাম: অজয় ধর বাড়ির নং : n0152 বয়স : 43 লিঙ্গ : মহিলা	ফটো উপলব্ধ	425	WB/02/009/084228	নাম : লক্ষী ধর স্বামীর নাম: কৃষ্ণ ধর বাড়ির নং : n0112 বয়স : 53 লিঙ্গ : মহিলা	ফটো উপলব্ধ	426	WB/02/009/084655	নাম : অনিতা ধর স্বামীর নাম: প্রভাষ ধর বাড়ির নং : n0010 বয়স : 61 লিঙ্গ : মহিলা	ফটো উপলব্ধ
427	YUG1155654	নাম : অনুরাধা ধর পিতার নাম: প্রভাষ ধর বাড়ির নং : n0010 বয়স : 37 লিঙ্গ : মহিলা	ফটো উপলব্ধ	428	DMY2229631	নাম : অমলা ধর স্বামীর নাম: বাদল চন্দ্র ধর বাড়ির নং : n0112 বয়স : 56 লিঙ্গ : মহিলা	ফটো উপলব্ধ	429	DMY2229706	নাম : গোপাল পাল পিতার নাম: খগেন চন্দ্র পাল বাড়ির নং : n0067 বয়স : 41 লিঙ্গ : পুরুষ	ফটো উপলব্ধ
430	DMY2532810	নাম : বিশ্বজিৎ পাল পিতার নাম: রতিকান্ত পাল বাড়ির নং : n0094 বয়স : 40 লিঙ্গ : পুরুষ	ফটো উপলব্ধ	431	YUG2063808	নাম : রতিকান্ত পাল পিতার নাম: মহেন্দ্র পাল বাড়ির নং : n0094 বয়স : 66 লিঙ্গ : পুরুষ	ফটো উপলব্ধ	432	WB/02/009/108499	নাম : নির্মলা পাল স্বামীর নাম: মনোরঞ্জন পাল বাড়ির নং : n0198 বয়স : 66 লিঙ্গ : মহিলা	ফটো উপলব্ধ
433	DMY2177517	নাম : পপি পাল স্বামীর নাম: কালিপদ পাল বাড়ির নং : n0069 বয়স : 42 লিঙ্গ : মহিলা	ফটো উপলব্ধ	434	WB/02/009/084246	নাম : মনমোহন পাল পিতার নাম: মঙ্গল পাল বাড়ির নং : n0069 বয়স : 61 লিঙ্গ : পুরুষ	ফটো উপলব্ধ	435	YUG2220259	নাম : প্রতীক পাল পিতার নাম: কালীপদ পাল বাড়ির নং : এন0069 বয়স : 22 লিঙ্গ : পুরুষ	ফটো উপলব্ধ
436	YUG2198042	নাম : প্রীতম কুমার পাল পিতার নাম: প্রদীপ কুমার পাল বাড়ির নং : এন0119 বয়স : 22 লিঙ্গ : পুরুষ	ফটো উপলব্ধ	437	YUG1880624	নাম : শিপ্রা পাল স্বামীর নাম: উৎপল পাল বাড়ির নং : n0231 বয়স : 28 লিঙ্গ : মহিলা	ফটো উপলব্ধ	438	YUG1617794	নাম : গোপাল পাল পিতার নাম: মনমোহন পাল বাড়ির নং : n0069 বয়স : 30 লিঙ্গ : পুরুষ	ফটো উপলব্ধ
439	YUG1271618	নাম : রবীন্দ্র পাল পিতার নাম: রতিকান্ত পাল বাড়ির নং : n0094 বয়স : 35 লিঙ্গ : পুরুষ	ফটো উপলব্ধ	440	YUG1810035	নাম : পম্পা কুন্ডু (পাল) স্বামীর নাম: গৌতম পাল বাড়ির নং : n0003 বয়স : 35 লিঙ্গ : মহিলা	ফটো উপলব্ধ	441	DMY2026102	নাম : গৌতম পাল পিতার নাম: অমরেন্দ্র নাথ পাল বাড়ির নং : সী 50 বয়স : 43 লিঙ্গ : পুরুষ	ফটো উপলব্ধ
442	DMY2025591	নাম : রতন কর্মকার পিতার নাম: নির্মল কর্মকার বাড়ির নং : n0079 বয়স : 42 লিঙ্গ : পুরুষ	ফটো উপলব্ধ	443	YUG2121523	নাম : রঞ্জিতা পাল স্বামীর নাম: স্বদেশ কর্মকার বাড়ির নং : N0079 বয়স : 42 লিঙ্গ : মহিলা	ফটো উপলব্ধ	444	DMY2532778	নাম : রীতা পাল স্বামীর নাম: প্রদীপ কুমার পাল বাড়ির নং : n0119 বয়স : 44 লিঙ্গ : মহিলা	ফটো উপলব্ধ
445	WB/02/009/084397	নাম : জ্যোৎস্না পাল স্বামীর নাম: খগেন পাল বাড়ির নং : n0067 বয়স : 71 লিঙ্গ : মহিলা	ফটো উপলব্ধ	446	YUG2224251	নাম : অনিমা দাস পাল স্বামীর নাম: বিশ্বজিৎ পাল বাড়ির নং : নং বয়স : 25 লিঙ্গ : মহিলা	ফটো উপলব্ধ	447	YUG1516665	নাম : তুলিকা মজুমদার (কর্মকার) স্বামীর নাম: সুজিৎ কর্মকার বাড়ির নং : n0119 বয়স : 32 লিঙ্গ : মহিলা	ফটো উপলব্ধ
448	YUG2009314	নাম : প্রিয়া সরকার পাল স্বামীর নাম: জয়দেব পাল বাড়ির নং : n0118 বয়স : 31 লিঙ্গ : মহিলা	ফটো উপলব্ধ	449	YUG1809987	নাম : বুলটী আর্ব্য পাল স্বামীর নাম: গোপাল পাল বাড়ির নং : n0067 বয়স : 28 লিঙ্গ : মহিলা	ফটো উপলব্ধ	450	WB/02/009/084709	নাম : জয়ন্তী পাল স্বামীর নাম: মনমোহন পাল বাড়ির নং : n0069 বয়স : 55 লিঙ্গ : মহিলা	ফটো উপলব্ধ



451 নাম : উৎপল পাল পিতার নাম: মঙ্গল চন্দ্র পাল বাড়ির নং : n0069 বয়স : 45 লিঙ্গ : পুরুষ	DMY1413723 ফটো উপলব্ধ	452 নাম : জয়দেব পাল পিতার নাম: অবিনাশ পাল বাড়ির নং : n0118 বয়স : 41 লিঙ্গ : পুরুষ	DMY2177509 ফটো উপলব্ধ	453 নাম : কালিপদ পাল পিতার নাম: মঙ্গল চন্দ্র পাল বাড়ির নং : n0069 বয়স : 55 লিঙ্গ : পুরুষ	YUG2037083 ফটো উপলব্ধ
454 নাম : প্রিয়াঙ্কা পাল পিতার নাম: কালিপদ পাল বাড়ির নং : 9/192 বয়স : 20 লিঙ্গ : মহিলা	YUG2424067 ফটো উপলব্ধ	455 নাম : সুমিত্রা সেন (কর্মকার) স্বামীর নাম: রতন কর্মকার বাড়ির নং : n0079 বয়স : 32 লিঙ্গ : মহিলা	YUG1618131 ফটো উপলব্ধ	456 নাম : স্বপন পাল পিতার নাম: নাগেন্দ্র চন্দ্র পাল বাড়ির নং : n0119 বয়স : 47 লিঙ্গ : পুরুষ	DMY1413996 ফটো উপলব্ধ
457 নাম : সমীর পাল পিতার নাম: অবিনাশ পাল বাড়ির নং : n0118 বয়স : 38 লিঙ্গ : পুরুষ	DMY2589042 ফটো উপলব্ধ	458 নাম : চৈতন্য পাল পিতার নাম: মনোজ্ঞান পাল বাড়ির নং : n0199 বয়স : 44 লিঙ্গ : পুরুষ	DMY2036788 ফটো উপলব্ধ	459 নাম : আশিষ কুমার পাল পিতার নাম: অবিনাশ চন্দ্র পাল বাড়ির নং : 09/193 বয়স : 46 লিঙ্গ : পুরুষ	DMY1413962 ফটো উপলব্ধ
460 নাম : পলি ঘোষ (পাল) স্বামীর নাম: আশিষ কুমার পাল বাড়ির নং : n0118 বয়স : 36 লিঙ্গ : মহিলা	WII1181817 ফটো উপলব্ধ	461 নাম : গুন্ডা পাল (সুত্রধর) স্বামীর নাম: চৈতন্য পাল বাড়ির নং : n0200 বয়স : 33 লিঙ্গ : মহিলা	YUG1509736 ফটো উপলব্ধ	462 নাম : সম্পা বর্মন পিতার নাম: মহাদেব বর্মন বাড়ির নং : এন0020 বয়স : 25 লিঙ্গ : মহিলা	YUG1990357 ফটো উপলব্ধ
463 নাম : মধু বর্মন স্বামীর নাম: যদু বর্মন বাড়ির নং : হু বয়স : 81 লিঙ্গ : মহিলা	DMY1414580 ফটো উপলব্ধ	464 নাম : সুস্মিতা বর্মন পিতার নাম: ফুলচান বর্মন বাড়ির নং : এন0031 বয়স : 25 লিঙ্গ : মহিলা	YUG1991207 ফটো উপলব্ধ	465 নাম : সৌমিত্র বর্মন পিতার নাম: স্বপন বর্মন বাড়ির নং : হু বয়স : 31 লিঙ্গ : পুরুষ	YUG1516285 ফটো উপলব্ধ
466 নাম : মায়ী বর্মন স্বামীর নাম: নিতাই বর্মন বাড়ির নং : n0028 বয়স : 66 লিঙ্গ : মহিলা	WB/02/009/084543 ফটো উপলব্ধ	467 নাম : সুপ্রিয়া সাহা বর্মন স্বামীর নাম: ফুলচান বর্মন বাড়ির নং : হু বয়স : 28 লিঙ্গ : মহিলা	YUG2290690 ফটো উপলব্ধ	468 নাম : কমলা বর্মন স্বামীর নাম: মহাদেব বর্মন বাড়ির নং : n0020 বয়স : 47 লিঙ্গ : মহিলা	DMY1414044 ফটো উপলব্ধ
469 নাম : তপু বর্মন মায়ের নাম: সুচিত্রা বর্মন বাড়ির নং : এন0035 বয়স : 25 লিঙ্গ : পুরুষ	YUG2009249 ফটো উপলব্ধ	470 নাম : তিথী বর্মন পিতার নাম: বিদেশ্বর বর্মন বাড়ির নং : এন0040 বয়স : 25 লিঙ্গ : মহিলা	YUG2017200 ফটো উপলব্ধ	471 নাম : মানবেন্দ্র বর্মন পিতার নাম: মহেন্দ্র বর্মন বাড়ির নং : n0029 বয়স : 66 লিঙ্গ : পুরুষ	WB/02/009/084684 ফটো উপলব্ধ
472 নাম : বাবলু বর্মন পিতার নাম: কর্ণধর বর্মন বাড়ির নং : n0036 বয়স : 56 লিঙ্গ : পুরুষ	WB/02/009/084388 ফটো উপলব্ধ	473 নাম : বাপ্পি বর্মন পিতার নাম: ফুলচান্দ বর্মন বাড়ির নং : এফ. 106 বয়স : 23 লিঙ্গ : পুরুষ	YUG2267144 ফটো উপলব্ধ	474 নাম : রঞ্জনা বর্মন স্বামীর নাম: লালচান বর্মন বাড়ির নং : n0104 বয়স : 63 লিঙ্গ : মহিলা	YUG1424175 ফটো উপলব্ধ
475 নাম : প্রদীপ বর্মন পিতার নাম: লালচান বর্মন বাড়ির নং : n0104 বয়স : 49 লিঙ্গ : পুরুষ	DMY2026227 ফটো উপলব্ধ	476 নাম : সবিতা বর্মন স্বামীর নাম: প্রদীপ বর্মন বাড়ির নং : n0104 বয়স : 43 লিঙ্গ : মহিলা	YUG1271444 ফটো উপলব্ধ	477 নাম : রাজু বর্মন পিতার নাম: লালচান বর্মন বাড়ির নং : n0104 বয়স : 38 লিঙ্গ : পুরুষ	YUG1424167 ফটো উপলব্ধ
478 নাম : পৌতম বর্মন পিতার নাম: কর্ণধর বর্মন বাড়ির নং : n0030 বয়স : 61 লিঙ্গ : পুরুষ	WB/02/009/084394 ফটো উপলব্ধ	479 নাম : মমতা বর্মন স্বামীর নাম: রমেন্দ্র বর্মন বাড়ির নং : n0040 বয়স : 31 লিঙ্গ : মহিলা	YUG1751742 ফটো উপলব্ধ	480 নাম : পিয়ালী বর্মন মায়ের নাম: বুলবুলী বর্মন বাড়ির নং : এন0048 বয়স : 24 লিঙ্গ : মহিলা	YUG2221232 ফটো উপলব্ধ



481 নাম : শুভ বর্মণ পিতার নাম: গোবিন্দ বর্মণ বাড়ির নং : 8202 বয়স : 26 লিঙ্গ : পুরুষ	YUG1983675 ফটো উপলব্ধ	482 নাম : বাবুরাম বর্মণ পিতার নাম: কর্ণধর বর্মণ বাড়ির নং : n0039 বয়স : 55 লিঙ্গ : পুরুষ	WB/02/009/084486 ফটো উপলব্ধ	483 নাম : বিশাল বর্মণ পিতার নাম: বাবুরাম বর্মণ বাড়ির নং : এন0016 বয়স : 20 লিঙ্গ : পুরুষ	YUG2391498 ফটো উপলব্ধ
484 নাম : রাজীব বর্মণ পিতার নাম: নারায়ণ বর্মণ বাড়ির নং : n0020 বয়স : 31 লিঙ্গ : পুরুষ	YUG1516640 ফটো উপলব্ধ	485 নাম : দীপঙ্কর বর্মণ পিতার নাম: শৈলেন্দ্র বর্মণ বাড়ির নং : n0034 বয়স : 33 লিঙ্গ : পুরুষ	YUG1722065 ফটো উপলব্ধ	486 নাম : প্রফুল্ল বর্মণ পিতার নাম: মাটিয়া বর্মণ বাড়ির নং : n0156 বয়স : 65 লিঙ্গ : পুরুষ	WB/02/009/084287 ফটো উপলব্ধ
487 নাম : রাহুল বর্মণ পিতার নাম: রজনী কান্ত বর্মণ বাড়ির নং : এন0001 বয়স : 22 লিঙ্গ : পুরুষ	YUG2204758 ফটো উপলব্ধ	488 নাম : রুমা বর্মণ স্বামীর নাম: বিনয় বর্মণ বাড়ির নং : অন্দরান ফুলবাড়ী ( পি ) বয়স : 23 লিঙ্গ : মহিলা	YUG2300572 ফটো উপলব্ধ	489 নাম : অম্বেশ্বরী বর্মণ স্বামীর নাম: মহেন্দ্র বর্মণ বাড়ির নং : n0029 বয়স : 91 লিঙ্গ : মহিলা	YUG2063998 ফটো উপলব্ধ
490 নাম : শুভঙ্কর বর্মণ পিতার নাম: কান্তি বর্মণ বাড়ির নং : n0037 বয়স : 26 লিঙ্গ : পুরুষ	YUG1903921 ফটো উপলব্ধ	491 নাম : সরোদিনী বর্মণ স্বামীর নাম: মন্টু বর্মণ বাড়ির নং : n0040 বয়স : 69 লিঙ্গ : মহিলা	WB/02/009/084653 ফটো উপলব্ধ	492 নাম : রোহিত বর্মণ পিতার নাম: রজনীকান্ত বর্মণ বাড়ির নং : N0001 বয়স : 27 লিঙ্গ : পুরুষ	YUG1946813 ফটো উপলব্ধ
493 নাম : রজনী কান্ত বর্মণ পিতার নাম: রমনী কান্ত বর্মণ বাড়ির নং : n0001 বয়স : 53 লিঙ্গ : পুরুষ	DMY1413855 ফটো উপলব্ধ	494 নাম : আল্লা বর্মণ স্বামীর নাম: হরেন বর্মণ বাড়ির নং : n0061 বয়স : 57 লিঙ্গ : মহিলা	WB/02/009/048353 ফটো উপলব্ধ	495 নাম : জয়া বর্মণ স্বামীর নাম: মানবেন্দ্র বর্মণ বাড়ির নং : n0029 বয়স : 49 লিঙ্গ : মহিলা	DMY2533032 ফটো উপলব্ধ
496 নাম : গোবিন্দ বর্মণ পিতার নাম: নরেন বর্মণ বাড়ির নং : n0020 বয়স : 66 লিঙ্গ : পুরুষ	WB/02/009/084352 ফটো উপলব্ধ	497 নাম : সাবিত্রী বর্মণ স্বামীর নাম: সুকুরচাঁন বর্মণ বাড়ির নং : n0033 বয়স : 66 লিঙ্গ : মহিলা	WB/02/009/084381 ফটো উপলব্ধ	498 নাম : বিশ্বজিৎ বর্মণ পিতার নাম: নিতাই বর্মণ বাড়ির নং : n0027 বয়স : 49 লিঙ্গ : পুরুষ	WB/02/009/084611 ফটো উপলব্ধ
499 নাম : মহাদেব বর্মণ পিতার নাম: নরেন বর্মণ বাড়ির নং : n0020 বয়স : 53 লিঙ্গ : পুরুষ	WB/02/009/084373 ফটো উপলব্ধ	500 নাম : অপূ বর্মণ পিতার নাম: বাচ্চু বর্মণ বাড়ির নং : n0035 বয়স : 38 লিঙ্গ : পুরুষ	YUG1271535 ফটো উপলব্ধ	501 নাম : ললিতা বর্মণ স্বামীর নাম: লালচাঁন বর্মণ বাড়ির নং : n0104 বয়স : 66 লিঙ্গ : মহিলা	WB/02/009/084435 ফটো উপলব্ধ
502 নাম : মনিকা বর্মণ স্বামীর নাম: প্রফুল্ল বর্মণ বাড়ির নং : n0165 বয়স : 63 লিঙ্গ : মহিলা	YUG2408888 ফটো উপলব্ধ	503 নাম : নারায়ণ বর্মণ পিতার নাম: নরেন বর্মণ বাড়ির নং : n0020 বয়স : 61 লিঙ্গ : পুরুষ	WB/02/009/084712 ফটো উপলব্ধ	504 নাম : সুচিত্রা বর্মণ স্বামীর নাম: বাচ্চু বর্মণ বাড়ির নং : n0035 বয়স : 53 লিঙ্গ : মহিলা	WB/02/009/084702 ফটো উপলব্ধ
505 নাম : সাবিত্রী বর্মণ স্বামীর নাম: নারায়ণ বর্মণ বাড়ির নং : n0020 বয়স : 56 লিঙ্গ : মহিলা	WB/02/009/084216 ফটো উপলব্ধ	506 নাম : মীনা বর্মণ স্বামীর নাম: বিশ্বজিৎ বর্মণ বাড়ির নং : n0027 বয়স : 47 লিঙ্গ : মহিলা	DMY1352673 ফটো উপলব্ধ	507 নাম : মামোনি বর্মণ পিতার নাম: বিশ্বজিৎ বর্মণ বাড়ির নং : 9/193 বয়স : 20 লিঙ্গ : মহিলা	YUG2420636 ফটো উপলব্ধ
508 নাম : নিতাই বর্মণ পিতার নাম: পেন্দু বর্মণ বাড়ির নং : n0028 বয়স : 71 লিঙ্গ : পুরুষ	WB/02/009/084258 ফটো উপলব্ধ	509 নাম : শান্তি রানী বর্মণ (দাস) স্বামীর নাম: সুবল দাস বাড়ির নং : n0032 বয়স : 51 লিঙ্গ : মহিলা	DMY1414671 ফটো উপলব্ধ	510 নাম : ফুলচাঁন বর্মণ পিতার নাম: লালচাঁন বর্মণ বাড়ির নং : n0031 বয়স : 46 লিঙ্গ : পুরুষ	DMY1536127 ফটো উপলব্ধ



511 নাম : বিনয় বর্মন পিতার নাম: অরবিন্দু বর্মন বাড়ির নং : n0032 বয়স : 32 লিঙ্গ : পুরুষ	YUG1516822 ফটো উপলব্ধ	512 নাম : তারা বর্মন স্বামীর নাম: সর্বাঙ্গ বর্মন বাড়ির নং : n0040 বয়স : 30 লিঙ্গ : মহিলা	YUG1617976 ফটো উপলব্ধ	513 নাম : অনুপমা বর্মন স্বামীর নাম: রজনীকান্ত বর্মন বাড়ির নং : n0001 বয়স : 43 লিঙ্গ : মহিলা	DMY2229862 ফটো উপলব্ধ
514 নাম : অমল বর্মন পিতার নাম: মহেন্দ্র বর্মন বাড়ির নং : n0034 বয়স : 38 লিঙ্গ : পুরুষ	YUG1272053 ফটো উপলব্ধ	515 নাম : মিনতি চর্নকর বর্মন স্বামীর নাম: অমল বর্মন বাড়ির নং : এন0034, বৃথ নং9/193 বয়স : 36 লিঙ্গ : মহিলা	YUG2323145 ফটো উপলব্ধ	516 নাম : প্রতিমা বর্মন স্বামীর নাম: স্বপন বর্মন বাড়ির নং : স্ক বয়স : 53 লিঙ্গ : মহিলা	WB/02/009/090842 ফটো উপলব্ধ
517 নাম : সাবিত্রী বর্মন স্বামীর নাম: ফুলচান বর্মন বাড়ির নং : n0031 বয়স : 40 লিঙ্গ : মহিলা	YUG1271956 ফটো উপলব্ধ	518 নাম : বাথিকা বর্মন পিতার নাম: বিশাদু বর্মন বাড়ির নং : এন0031, বৃথ নং9/193 বয়স : 20 লিঙ্গ : মহিলা	YUG2406189 ফটো উপলব্ধ	519 নাম : অরবিন্দু বর্মন পিতার নাম: মহেন্দ্র বর্মন বাড়ির নং : n0032 বয়স : 61 লিঙ্গ : পুরুষ	WB/02/009/084094 ফটো উপলব্ধ
520 নাম : সোনালী বর্মন পিতার নাম: বিদেশ্বর বর্মন বাড়ির নং : এন0040 বয়স : 23 লিঙ্গ : মহিলা	YUG2216802 ফটো উপলব্ধ	521 নাম : দিপংকর বর্মন পিতার নাম: বাবলু বর্মন বাড়ির নং : n0036 বয়স : 30 লিঙ্গ : পুরুষ	YUG1617919 ফটো উপলব্ধ	522 নাম : বিশ্বানী বর্মন স্বামীর নাম: বিদেশ্বর বর্মন বাড়ির নং : n0057 বয়স : 51 লিঙ্গ : মহিলা	DMY2402188 ফটো উপলব্ধ
523 নাম : বিজলী বর্মন স্বামীর নাম: বাবলু বর্মন বাড়ির নং : n0036 বয়স : 51 লিঙ্গ : মহিলা	WB/02/009/084344 ফটো উপলব্ধ	524 নাম : সোনেকা রায় স্বামীর নাম: নিমল বর্মন বাড়ির নং : এন0040 বয়স : 25 লিঙ্গ : মহিলা	YUG2204873 ফটো উপলব্ধ	525 নাম : পার্বতী বর্মন স্বামীর নাম: রতেশ্বর বর্মন বাড়ির নং : স্ক বয়স : 35 লিঙ্গ : মহিলা	WII1445154 ফটো উপলব্ধ
526 নাম : শিখা বর্মন স্বামীর নাম: গোবিন্দ বর্মন বাড়ির নং : n0020 বয়স : 61 লিঙ্গ : মহিলা	WB/02/009/084213 ফটো উপলব্ধ	527 নাম : শ্যামল বর্মন পিতার নাম: গোবিন্দ বর্মন বাড়ির নং : n0020 বয়স : 41 লিঙ্গ : পুরুষ	YUG0851501 ফটো উপলব্ধ	528 নাম : শিবানী বর্মন স্বামীর নাম: রাজীব বর্মন বাড়ির নং : নং157বৃথ নং9/193 বয়স : 24 লিঙ্গ : মহিলা	YUG2338838 ফটো উপলব্ধ
529 নাম : ললিতা বর্মন স্বামীর নাম: গৌতম বর্মন বাড়ির নং : n0030 বয়স : 56 লিঙ্গ : মহিলা	WB/02/009/084794 ফটো উপলব্ধ	530 নাম : বিশাদু বর্মন পিতার নাম: যদু বর্মন বাড়ির নং : স্ক বয়স : 57 লিঙ্গ : পুরুষ	DMY1413780 ফটো উপলব্ধ	531 নাম : রাজিব বর্মন পিতার নাম: রজনীকান্ত বর্মন বাড়ির নং : এনএইচএন বয়স : 25 লিঙ্গ : পুরুষ	YUG1991181 ফটো উপলব্ধ
532 নাম : হেমা বর্মন (বনিক) স্বামীর নাম: রঞ্জিত বর্মন বাড়ির নং : n0038 বয়স : 37 লিঙ্গ : মহিলা	YUG1272079 ফটো উপলব্ধ	533 নাম : বিদেশ্বর বর্মন পিতার নাম: মনু বর্মন বাড়ির নং : n0040 বয়স : 53 লিঙ্গ : পুরুষ	WB/02/009/084788 ফটো উপলব্ধ	534 নাম : সুধা বর্মন স্বামীর নাম: অতুলচন্দ্র বর্মন বাড়ির নং : n0038 বয়স : 66 লিঙ্গ : মহিলা	WB/02/009/084654 ফটো উপলব্ধ
535 নাম : বর্নালী বর্মন পিতার নাম: কান্তি বর্মন বাড়ির নং : পাট নং-192 সেরিল নং-539 বয়স : 21 লিঙ্গ : মহিলা	YUG2292597 ফটো উপলব্ধ	536 নাম : টুঙ্গা বর্মন স্বামীর নাম: ধনবীন্দু বর্মন বাড়ির নং : n0029 বয়স : 36 লিঙ্গ : মহিলা	YUG1751734 ফটো উপলব্ধ	537 নাম : বিশুজিৎ বর্মন পিতার নাম: হরেন বর্মন বাড়ির নং : n0061 বয়স : 32 লিঙ্গ : পুরুষ	YUG1516681 ফটো উপলব্ধ
538 নাম : মঞ্জুরী বর্মন স্বামীর নাম: বিশুজিৎ বর্মন বাড়ির নং : n0061 বয়স : 31 লিঙ্গ : মহিলা	YUG1617885 ফটো উপলব্ধ	539 নাম : কনিকা বর্মন স্বামীর নাম: কান্তি বর্মন বাড়ির নং : n0105 বয়স : 54 লিঙ্গ : মহিলা	DMY2026805 ফটো উপলব্ধ	540 নাম : নির্মল বর্মন পিতার নাম: মনু বর্মন বাড়ির নং : n0040 বয়স : 38 লিঙ্গ : পুরুষ	YUG1271543 ফটো উপলব্ধ



541 নাম : অজিত বর্মণ পিতার নাম: অতুলচন্দ্র বর্মণ বাড়ির নং : n0038 বয়স : 49 লিঙ্গ : পুরুষ ফটো উপলব্ধ	WB/02/009/084670	542 নাম : বলুবলী বর্মণ স্বামীর নাম: বিমল বর্মণ বাড়ির নং : নু বয়স : 46 লিঙ্গ : মহিলা ফটো উপলব্ধ	YUG2179489	543 নাম : রমেন্দ্র বর্মণ পিতার নাম: মনু বর্মণ বাড়ির নং : n0040 বয়স : 51 লিঙ্গ : পুরুষ ফটো উপলব্ধ	WB/02/009/084671
544 নাম : রনজিৎ বর্মণ পিতার নাম: অতুলচন্দ্র বর্মণ বাড়ির নং : n0038 বয়স : 51 লিঙ্গ : পুরুষ ফটো উপলব্ধ	WB/02/009/084732	545 নাম : বিবেক বর্মণ পিতার নাম: রঞ্জিত বর্মণ বাড়ির নং : এন0168, বুথ নং 9/193 বয়স : 20 লিঙ্গ : পুরুষ ফটো উপলব্ধ	YUG2344752	546 নাম : রতন বর্মণ পিতার নাম: হরেন বর্মণ বাড়ির নং : n0040 বয়স : 28 লিঙ্গ : পুরুষ ফটো উপলব্ধ	YUG1809953
547 নাম : বাসন্তী বর্মণ স্বামীর নাম: অরবিন্দ বর্মণ বাড়ির নং : n0032 বয়স : 56 লিঙ্গ : মহিলা ফটো উপলব্ধ	WB/02/009/084544	548 নাম : ধনবিন্দু বর্মণ পিতার নাম: মানবেন্দ্র বর্মণ বাড়ির নং : n0029 বয়স : 40 লিঙ্গ : পুরুষ ফটো উপলব্ধ	DMY2533016	549 নাম : শ্রী লক্ষী কান্ত বর্মণ পিতার নাম: সুরেন বর্মণ বাড়ির নং : n0236 বয়স : 35 লিঙ্গ : পুরুষ ফটো উপলব্ধ	YUG1661198
550 নাম : সুলেখা বর্মণ স্বামীর নাম: বাবুরাম বর্মণ বাড়ির নং : n0197 বয়স : 50 লিঙ্গ : মহিলা ফটো উপলব্ধ	WB/02/009/093435	551 নাম : অলকা বর্মণ (দেবনাথ) স্বামীর নাম: সুভাষ চন্দ্র দেবনাথ বাড়ির নং : n0175 বয়স : 47 লিঙ্গ : মহিলা ফটো উপলব্ধ	GBM2159473	552 নাম : অনিমা বর্মণ(দাস) স্বামীর নাম: সুকমল দাস বাড়ির নং : নু বয়স : 37 লিঙ্গ : মহিলা ফটো উপলব্ধ	WII1379783
553 নাম : প্রনব কুমার বর্মা পিতার নাম: তরনী কান্ত বর্মা বাড়ির নং : n0049 বয়স : 54 লিঙ্গ : পুরুষ ফটো উপলব্ধ	WB/02/009/084499	554 নাম : রাজীব ভট্টাচার্য পিতার নাম: বিজয় ভট্টাচার্য বাড়ির নং : এন0023, বুথ নং 9/193 বয়স : 32 লিঙ্গ : পুরুষ ফটো উপলব্ধ	YUG1516491	555 নাম : অনামিকা বর্মা (রায়) স্বামীর নাম: তিলক রায় বাড়ির নং : n0193 বয়স : 40 লিঙ্গ : মহিলা ফটো উপলব্ধ	DMY2357184
556 নাম : মিঠু বসাক (দাস) স্বামীর নাম: অজয় দাস বাড়ির নং : n0190 বয়স : 42 লিঙ্গ : মহিলা ফটো উপলব্ধ	GBM2665487	557 নাম : শিবানী বাগচী স্বামীর নাম: মঙ্গল বাগচী বাড়ির নং : n0101 বয়স : 56 লিঙ্গ : মহিলা ফটো উপলব্ধ	YUG2429645	558 নাম : মঙ্গল বাগচী পিতার নাম: জীতেন্দ্রনারায়ন বাগচী বাড়ির নং : n0101 বয়স : 69 লিঙ্গ : পুরুষ ফটো উপলব্ধ	WB/02/009/084012
559 নাম : প্রতিমা দাস স্বামীর নাম: জয় কান্ত অধিকারী বাড়ির নং : এন0079 বয়স : 31 লিঙ্গ : মহিলা ফটো উপলব্ধ	WII2246866	560 নাম : রূপ সনাতন বাগচী পিতার নাম: মঙ্গল বাগচী বাড়ির নং : n0101 বয়স : 41 লিঙ্গ : পুরুষ ফটো উপলব্ধ	DMY2229946	561 নাম : কনা বাগচী স্বামীর নাম: রূপ সনাতন বাগচী বাড়ির নং : n0101 বয়স : 38 লিঙ্গ : মহিলা ফটো উপলব্ধ	YUG1722263
562 নাম : মুকুল ভট্টাচার্য পিতার নাম: শৈলেন ভট্টাচার্য বাড়ির নং : n0053 বয়স : 58 লিঙ্গ : পুরুষ ফটো উপলব্ধ	DMY2401982	563 নাম : অপর্ণা রানী ভট্টাচার্য স্বামীর নাম: মুকুল ভট্টাচার্য বাড়ির নং : n0053 বয়স : 46 লিঙ্গ : মহিলা ফটো উপলব্ধ	DMY1414457	564 নাম : রনজিতা ভট্টাচার্য পিতার নাম: মুকুল ভট্টাচার্য বাড়ির নং : n0053 বয়স : 27 লিঙ্গ : মহিলা ফটো উপলব্ধ	YUG1901396
565 নাম : সুপ্রীয়া ভট্টাচার্যী স্বামীর নাম: রবী ভট্টাচার্যী বাড়ির নং : n0109 বয়স : 56 লিঙ্গ : মহিলা ফটো উপলব্ধ	WB/02/009/084347	566 নাম : সোমা রানী চক্রবর্তী(ভট্টাচার্যী) স্বামীর নাম: চন্দন ভট্টাচার্যী বাড়ির নং : n0109 বয়স : 47 লিঙ্গ : মহিলা ফটো উপলব্ধ	DMY2402238	567 নাম : চন্দন ভট্টাচার্যী পিতার নাম: পরেশ ভট্টাচার্যী বাড়ির নং : n0109 বয়স : 56 লিঙ্গ : পুরুষ ফটো উপলব্ধ	WB/02/009/084318
568 নাম : রবী ভট্টাচার্যী পিতার নাম: পরেশ ভট্টাচার্যী বাড়ির নং : n0109 বয়স : 61 লিঙ্গ : পুরুষ ফটো উপলব্ধ	WB/02/009/084383	569 নাম : দীপঙ্কর ভট্টাচার্যী পিতার নাম: রবি ভট্টাচার্যী বাড়ির নং : n0109 বয়স : 33 লিঙ্গ : পুরুষ ফটো উপলব্ধ	YUG1354570	570 নাম : পল্লবী পণ্ডিত ভট্টাচার্যী স্বামীর নাম: দীপঙ্কর ভট্টাচার্যী বাড়ির নং : এন0012, বুথ নং 9/193 বয়স : 26 লিঙ্গ : মহিলা ফটো উপলব্ধ	YUG2413318

ভাগ নং, নাম : 1-অন্দরানফুলবাড়ী(উঃঅংশ), কর্মকার পাড়া, সুভাষপল্লি, সুভাষপল্লি(পঃ)

571	DMY2589091	ফটো উপলব্ধ	572	YUG2033702	ফটো উপলব্ধ	573	DMY2229961	ফটো উপলব্ধ
নাম : শ্রীকৃষ্ণ ভাওয়াল পিতার নাম : রবি ভাওয়াল বাড়ির নং : n0093 বয়স : 59 লিঙ্গ : পুরুষ			নাম : স্বপ্না ভাওয়াল স্বামীর নাম : মহাদেব ভাওয়াল বাড়ির নং : n0140 বয়স : 56 লিঙ্গ : মহিলা			নাম : অমর ভাওয়াল পিতার নাম : রবি ভাওয়াল বাড়ির নং : n0093 বয়স : 46 লিঙ্গ : পুরুষ		
574	YUG1880582	ফটো উপলব্ধ	575	YUG2300630	ফটো উপলব্ধ	576	WB/02/009/084677	ফটো উপলব্ধ
নাম : সোমা ভাওয়াল পিতার নাম : মহাদেব ভাওয়াল বাড়ির নং : n0227 বয়স : 28 লিঙ্গ : মহিলা			নাম : মিঠু রায় ভাওয়াল স্বামীর নাম : অমর ভাওয়াল বাড়ির নং : এন0093 বয়স : 50 লিঙ্গ : মহিলা			নাম : সাধনা ভাওয়াল স্বামীর নাম : রবি ভাওয়াল বাড়ির নং : n0093 বয়স : 76 লিঙ্গ : মহিলা		
577	YUG0852285	ফটো উপলব্ধ	578	YUG2339422	ফটো উপলব্ধ	579	TIH1770544	ফটো উপলব্ধ
নাম : সবিতাবালা দাস (ভাওয়াল) স্বামীর নাম : শ্রীকৃষ্ণ ভাওয়াল বাড়ির নং : n0093 বয়স : 51 লিঙ্গ : মহিলা			নাম : গোপাল ভাওয়াল পিতার নাম : শ্রী কৃষ্ণ ভাওয়াল বাড়ির নং : এন0169, বৃথ নং9/193 বয়স : 20 লিঙ্গ : পুরুষ			নাম : মাতুল ভৌমিক(শীল) স্বামীর নাম : দেবরত শীল বাড়ির নং : n0224 বয়স : 30 লিঙ্গ : মহিলা		
580	YUG2121390	ফটো উপলব্ধ	581	DMY2229987	ফটো উপলব্ধ	582	WB/02/009/084074	ফটো উপলব্ধ
নাম : সপ্তমী দত্ত পিতার নাম : শম্ভু দত্ত বাড়ির নং : N0082 বয়স : 41 লিঙ্গ : মহিলা			নাম : গোবিন্দ চন্দ্র কর পিতার নাম : নারায়ণ চন্দ্র কর বাড়ির নং : n0082 বয়স : 42 লিঙ্গ : পুরুষ			নাম : রঞ্জিত মজুমদার স্বামীর নাম : দুলাল মজুমদার বাড়ির নং : n0068 বয়স : 61 লিঙ্গ : মহিলা		
583	DMY1414325	ফটো উপলব্ধ	584	WB/02/009/084119	ফটো উপলব্ধ	585	YUG2194413	ফটো উপলব্ধ
নাম : নারায়ণ মজুমদার পিতার নাম : লক্ষ্মণ মজুমদার বাড়ির নং : n0068 বয়স : 46 লিঙ্গ : পুরুষ			নাম : আনন্দ কর পিতার নাম : নারায়ণ কর বাড়ির নং : n0082 বয়স : 53 লিঙ্গ : পুরুষ			নাম : গৌরী কর পিতার নাম : আনন্দ চন্দ্র কর বাড়ির নং : n0082 বয়স : 22 লিঙ্গ : পুরুষ		
586	WB/02/009/084118	ফটো উপলব্ধ	587	YUG1271832	ফটো উপলব্ধ	588	YUG1722248	ফটো উপলব্ধ
নাম : দুলাল মজুমদার পিতার নাম : নিতাহরি মজুমদার বাড়ির নং : n0068 বয়স : 69 লিঙ্গ : পুরুষ			নাম : গোপাল মজুমদার পিতার নাম : দুলাল মজুমদার বাড়ির নং : n0068 বয়স : 35 লিঙ্গ : পুরুষ			নাম : সরস্বতী মজুমদার পিতার নাম : দুলাল মজুমদার বাড়ির নং : n0068 বয়স : 29 লিঙ্গ : মহিলা		
589	WB/02/009/084129	ফটো উপলব্ধ	590	YUG0852368	ফটো উপলব্ধ	591	DMY2532968	ফটো উপলব্ধ
নাম : শেফালী মজুমদার স্বামীর নাম : লক্ষ্মণ মজুমদার বাড়ির নং : n0068 বয়স : 61 লিঙ্গ : মহিলা			নাম : পার্বতী বিশ্বশর্মা (মজুমদার) স্বামীর নাম : নারায়ণ মজুমদার বাড়ির নং : n0068 বয়স : 42 লিঙ্গ : মহিলা			নাম : পঙ্কজ মজুমদার পিতার নাম : দুলাল মজুমদার বাড়ির নং : n0068 বয়স : 37 লিঙ্গ : পুরুষ		
592	YUG1516566	ফটো উপলব্ধ	593	WB/02/009/084406	ফটো উপলব্ধ	594	YUG2012730	ফটো উপলব্ধ
নাম : শম্ভু মজুমদার পিতার নাম : বাদল মজুমদার বাড়ির নং : এন0095 বয়স : 33 লিঙ্গ : পুরুষ			নাম : আরতী মজুমদার স্বামীর নাম : বাদল মজুমদার বাড়ির নং : এন0095 বয়স : 51 লিঙ্গ : মহিলা			নাম : কনিকা দে মজুমদার স্বামীর নাম : পঙ্কজ মজুমদার বাড়ির নং : এন0068 বয়স : 31 লিঙ্গ : মহিলা		
595	YUG2399764	ফটো উপলব্ধ	596	WB/02/009/084405	ফটো উপলব্ধ	597	DMY1414721	ফটো উপলব্ধ
নাম : নিকিতা ধর মজুমদার স্বামীর নাম : গোপাল মজুমদার বাড়ির নং : বৃথ নং ৯/১৯২ বয়স : 23 লিঙ্গ : মহিলা			নাম : বাদল মজুমদার পিতার নাম : পূর্ণ মজুমদার বাড়ির নং : এন0095 বয়স : 59 লিঙ্গ : পুরুষ			নাম : রীতা মণ্ডল স্বামীর নাম : সুধীর মণ্ডল বাড়ির নং : n0216 বয়স : 55 লিঙ্গ : মহিলা		
598	DMY1414739	ফটো উপলব্ধ	599	WB/02/009/084768	ফটো উপলব্ধ	600	YUG0852392	ফটো উপলব্ধ
নাম : সুধীর মণ্ডল পিতার নাম : রামকৃষ্ণ মণ্ডল বাড়ির নং : n0217 বয়স : 60 লিঙ্গ : পুরুষ			নাম : পারুলবালা মণ্ডল স্বামীর নাম : সুবল মণ্ডল বাড়ির নং : n0089 বয়স : 71 লিঙ্গ : মহিলা			নাম : সঞ্জয় মণ্ডল পিতার নাম : সুধীর মণ্ডল বাড়ির নং : n0214 বয়স : 38 লিঙ্গ : পুরুষ		



601 নাম : সাবিত্রী রায় (মণ্ডল) স্বামীর নাম: সুশীল মণ্ডল বাড়ির নং : n0089 বয়স : 43 লিঙ্গ : মহিলা	GBM2346484 ফটো উপলব্ধ	602 নাম : অখিল মণ্ডল পিতার নাম: সুবল মণ্ডল বাড়ির নং : n0089 বয়স : 47 লিঙ্গ : পুরুষ	DMY1415017 ফটো উপলব্ধ	603 নাম : শিপ্রা মণ্ডল স্বামীর নাম: হরিপদ সন্ন্যাসী বাড়ির নং : n0089 বয়স : 52 লিঙ্গ : মহিলা	YUG2287217 ফটো উপলব্ধ
604 নাম : সুশীল মণ্ডল পিতার নাম: সুবল মণ্ডল বাড়ির নং : n0089 বয়স : 55 লিঙ্গ : পুরুষ	WB/02/009/084749 ফটো উপলব্ধ	605 নাম : সুবল মণ্ডল পিতার নাম: বলরাম মণ্ডল বাড়ির নং : n0089 বয়স : 81 লিঙ্গ : পুরুষ	WB/02/009/084583 ফটো উপলব্ধ	606 নাম : শেখর মন্ডল পিতার নাম: সুধীর মন্ডল বাড়ির নং : n0215 বয়স : 34 লিঙ্গ : পুরুষ	YUG1272012 ফটো উপলব্ধ
607 নাম : বিবি ময়মনা স্বামীর নাম: মজিবর শেখ বাড়ির নং : n0008 বয়স : 66 লিঙ্গ : মহিলা	WB/02/009/084248 ফটো উপলব্ধ	608 নাম : শিপ্রা দাস মিত্র স্বামীর নাম: তাপস কুমার মিত্র বাড়ির নং : এন0107 বয়স : 37 লিঙ্গ : মহিলা	YUG1276393 ফটো উপলব্ধ	609 নাম : গোকুল মিত্র পিতার নাম: রামকুমার মিত্র বাড়ির নং : n0043 বয়স : 59 লিঙ্গ : পুরুষ	WB/02/009/084551 ফটো উপলব্ধ
610 নাম : অবিলাশ মিত্র পিতার নাম: রামকুমার মিত্র বাড়ির নং : n0043 বয়স : 51 লিঙ্গ : পুরুষ	WB/02/009/084659 ফটো উপলব্ধ	611 নাম : সম্পা দাস (মিত্র) স্বামীর নাম: অবিলাশ মিত্র বাড়ির নং : n0043 বয়স : 37 লিঙ্গ : মহিলা	YUG0852830 ফটো উপলব্ধ	612 নাম : পূর্ণিমা কর্মকার (মিত্র) স্বামীর নাম: সুরত মিত্র বাড়ির নং : n0043 বয়স : 31 লিঙ্গ : মহিলা	YUG1809979 ফটো উপলব্ধ
613 নাম : সুদেবী মিত্র স্বামীর নাম: রামকুমার মিত্র বাড়ির নং : n0043 বয়স : 71 লিঙ্গ : মহিলা	WB/02/009/084491 ফটো উপলব্ধ	614 নাম : সুরত মিত্র পিতার নাম: গোকুল মিত্র বাড়ির নং : n0043 বয়স : 37 লিঙ্গ : পুরুষ	DMY2532901 ফটো উপলব্ধ	615 নাম : তাপস কুমার মিত্র পিতার নাম: ফনীন্দ্র কুমার মিত্র বাড়ির নং : n0107 বয়স : 37 লিঙ্গ : পুরুষ	DMY2532984 ফটো উপলব্ধ
616 নাম : শিখারানী মিত্র স্বামীর নাম: গোকুল মিত্র বাড়ির নং : n0043 বয়স : 51 লিঙ্গ : মহিলা	WB/02/009/084492 ফটো উপলব্ধ	617 নাম : সমীর মিত্র পিতার নাম: গোকুল মিত্র বাড়ির নং : n0043 বয়স : 32 লিঙ্গ : পুরুষ	YUG1618016 ফটো উপলব্ধ	618 নাম : রাখি কর্মকার মিত্র স্বামীর নাম: সমির মিত্র বাড়ির নং : এন0159,বুথ নং9/193 বয়স : 32 লিঙ্গ : মহিলা	YUG2325934 ফটো উপলব্ধ
619 নাম : শান্তিবালা মিত্র স্বামীর নাম: ফনীন্দ্র মিত্র বাড়ির নং : n0107 বয়স : 66 লিঙ্গ : মহিলা	WB/02/009/084045 ফটো উপলব্ধ	620 নাম : শশাঙ্ক মৈত্র পিতার নাম: শংকর মৈত্র বাড়ির নং : n0230 বয়স : 27 লিঙ্গ : পুরুষ	YUG1880616 ফটো উপলব্ধ	621 নাম : সোমা মৈত্র স্বামীর নাম: শঙ্কর মৈত্র বাড়ির নং : n0164 বয়স : 54 লিঙ্গ : মহিলা	DMY2402006 ফটো উপলব্ধ
622 নাম : শঙ্কর মৈত্র পিতার নাম: প্রবল মৈত্র বাড়ির নং : n0163 বয়স : 66 লিঙ্গ : পুরুষ	WB/02/009/135626 ফটো উপলব্ধ	623 নাম : সুশান্ত রায় পিতার নাম: শান্তি রায় বাড়ির নং : n0046 বয়স : 39 লিঙ্গ : পুরুষ	DMY2402162 ফটো উপলব্ধ	624 নাম : রতন রায় পিতার নাম: গীরেন্দ্র রায় বাড়ির নং : n0203 বয়স : 57 লিঙ্গ : পুরুষ	DMY2499119 ফটো উপলব্ধ
625 নাম : দেবরাজ কুণ্ডু পিতার নাম: আনন্দ কুণ্ডু বাড়ির নং : এন0095 বয়স : 25 লিঙ্গ : পুরুষ	YUG1991272 ফটো উপলব্ধ	626 নাম : তিলক রায় পিতার নাম: ধনেশ্বর রায় বাড়ির নং : n0006 বয়স : 53 লিঙ্গ : পুরুষ	WB/02/009/084407 ফটো উপলব্ধ	627 নাম : শিশির রায় পিতার নাম: শশীমোহন রায় বাড়ির নং : n0095 বয়স : 66 লিঙ্গ : পুরুষ	DMY1414036 ফটো উপলব্ধ
628 নাম : জনকী রায় স্বামীর নাম: শান্তি রায় বাড়ির নং : n0046 বয়স : 56 লিঙ্গ : মহিলা	WB/02/009/084597 ফটো উপলব্ধ	629 নাম : মনোজ রায় পিতার নাম: বাদল রায় বাড়ির নং : n0006 বয়স : 58 লিঙ্গ : পুরুষ	YUG2041309 ফটো উপলব্ধ	630 নাম : অপর্ণা কুণ্ডু স্বামীর নাম: আনন্দ কুণ্ডু বাড়ির নং : n0095 বয়স : 48 লিঙ্গ : মহিলা	DMY2177434 ফটো উপলব্ধ



631 নাম : গীতা রায় স্বামীর নাম: শংকর রায় বাড়ির নং : n0046 বয়স : 56 লিঙ্গ : মহিলা	WB/02/009/084599	ফটো উপলব্ধ	632 নাম : প্রশান্ত রায় স্বামীর নাম: জানকী রায় বাড়ির নং : n0046 বয়স : 44 লিঙ্গ : পুরুষ	DMY2177467	ফটো উপলব্ধ	633 নাম : মধুমালা দাস (রায়) স্বামীর নাম: প্রশান্ত রায় বাড়ির নং : n0046 বয়স : 30 লিঙ্গ : মহিলা	YUG1618032	ফটো উপলব্ধ
634 নাম : পার্বতীবালা রায় স্বামীর নাম: যোগেশ রায় বাড়ির নং : n0047 বয়স : 66 লিঙ্গ : মহিলা	WB/02/009/084362	ফটো উপলব্ধ	635 নাম : লিপিকা রায় (বর্মন) স্বামীর নাম: মনোজ রায় বাড়ির নং : n0006 বয়স : 41 লিঙ্গ : মহিলা	YUG1618115	ফটো উপলব্ধ	636 নাম : চন্দনা রায় স্বামীর নাম: শিশির রায় বাড়ির নং : n0095 বয়স : 56 লিঙ্গ : মহিলা	WB/02/009/084343	ফটো উপলব্ধ
637 নাম : ধনেশ্বর রায় পিতার নাম: বাদল রায় বাড়ির নং : n0006 বয়স : 79 লিঙ্গ : পুরুষ	DMY1536093	ফটো উপলব্ধ	638 নাম : প্রদীপ রায় পিতার নাম: শিশির রায় বাড়ির নং : n0095 বয়স : 31 লিঙ্গ : পুরুষ	YUG1722222	ফটো উপলব্ধ	639 নাম : পূজা কুন্ডু পিতার নাম: মৃত আনন্দ কুন্ডু বাড়ির নং : বৃথ নং ৯/১৯২ বয়স : 20 লিঙ্গ : মহিলা	YUG2393783	ফটো উপলব্ধ
640 নাম : উর্মিলা রায় স্বামীর নাম: সুনীল বাড়ির নং : n0165 বয়স : 49 লিঙ্গ : মহিলা	WB/02/009/249629	ফটো উপলব্ধ	641 নাম : গোপাল রায় পিতার নাম: মৃত সুনীল রায় বাড়ির নং : 9/192 বয়স : 21 লিঙ্গ : পুরুষ	YUG2373041	ফটো উপলব্ধ	642 নাম : মুক্তি রায় স্বামীর নাম: ধনেশ্বর রায় বাড়ির নং : n0006 বয়স : 73 লিঙ্গ : মহিলা	WB/02/009/084010	ফটো উপলব্ধ
643 নাম : আনন্দ রায় পিতার নাম: যোগেশ রায় বাড়ির নং : n0047 বয়স : 43 লিঙ্গ : পুরুষ	DMY2026490	ফটো উপলব্ধ	644 নাম : পম্পা দাস (রায়) স্বামীর নাম: সুশান্ত রায় বাড়ির নং : n0046 বয়স : 31 লিঙ্গ : মহিলা	YUG1618040	ফটো উপলব্ধ	645 নাম : সুচিত্রা রায়(সরকার) স্বামীর নাম: আনন্দ রায় বাড়ির নং : n0047 বয়স : 47 লিঙ্গ : মহিলা	DMY2402246	ফটো উপলব্ধ
646 নাম : শংকর রায় পিতার নাম: সুরেশ্বর রায় বাড়ির নং : n0046 বয়স : 61 লিঙ্গ : পুরুষ	WB/02/009/084545	ফটো উপলব্ধ	647 নাম : রিংকি রায় পিতার নাম: রতন রায় বাড়ির নং : n0203 বয়স : 29 লিঙ্গ : মহিলা	YUG1810001	ফটো উপলব্ধ	648 নাম : সমর রায় পিতার নাম: শংকর রায় বাড়ির নং : n0046 বয়স : 40 লিঙ্গ : পুরুষ	DMY2230100	ফটো উপলব্ধ
649 নাম : রঞ্জু রায়(দাস) স্বামীর নাম: নিরঞ্জন দাস বাড়ির নং : n0188 বয়স : 54 লিঙ্গ : মহিলা	WB/02/009/108455	ফটো উপলব্ধ	650 নাম : কৃষ্ণকান্ত লায়েক পিতার নাম: সুরেন লায়েক বাড়ির নং : স্ক বয়স : 52 লিঙ্গ : পুরুষ	WB/02/009/162050	ফটো উপলব্ধ	651 নাম : সুদেব সুর পিতার নাম: শ্যামল সুর বাড়ির নং : n0133 বয়স : 32 লিঙ্গ : পুরুষ	YUG1617828	ফটো উপলব্ধ
652 নাম : রাজেশ্বর সুর পিতার নাম: শ্যামল সুর বাড়ির নং : n0133 বয়স : 35 লিঙ্গ : পুরুষ	YUG1271758	ফটো উপলব্ধ	653 নাম : জয়শ্রী শীল পিতার নাম: জীতেন্দ্র মোহন শীল বাড়ির নং : এন0133 বয়স : 22 লিঙ্গ : মহিলা	YUG2210698	ফটো উপলব্ধ	654 নাম : শ্যামল গুর পিতার নাম: সুবল গুর বাড়ির নং : n0133 বয়স : 64 লিঙ্গ : পুরুষ	WB/02/009/084813	ফটো উপলব্ধ
655 নাম : শিবশঙ্কর শীল পিতার নাম: জীতেন্দ্র মোহন শীল বাড়ির নং : n0133 বয়স : 31 লিঙ্গ : পুরুষ	YUG1617901	ফটো উপলব্ধ	656 নাম : আলপনা গুর স্বামীর নাম: শ্যামল গুর বাড়ির নং : n0124 বয়স : 51 লিঙ্গ : মহিলা	WB/02/009/084812	ফটো উপলব্ধ	657 নাম : জীতেন্দ্রমোহন শীল পিতার নাম: যতীন্দ্রমোহন শীল বাড়ির নং : n0133 বয়স : 61 লিঙ্গ : পুরুষ	WB/02/009/084208	ফটো উপলব্ধ
658 নাম : রেখারাণী শীল স্বামীর নাম: জীতেন্দ্র শীল বাড়ির নং : n0133 বয়স : 53 লিঙ্গ : মহিলা	WB/02/009/084135	ফটো উপলব্ধ	659 নাম : ঝুমা শর্মা শীল স্বামীর নাম: মানিক শীল বাড়ির নং : n0225 বয়স : 37 লিঙ্গ : মহিলা	IKL0420208	ফটো উপলব্ধ	660 নাম : দেবব্রত শীল পিতার নাম: প্রানগোপাল শীল বাড়ির নং : n0116 বয়স : 39 লিঙ্গ : পুরুষ	DMY2532851	ফটো উপলব্ধ



বিধানসভা নির্বাচনক্ষেত্রের নং, নাম : 9-তুফানগঞ্জ  
ভাগ নং, নাম : 1-আন্দরানফুলবাড়ী(উঃঅংশ), কর্মকার পাড়া, সুভাষপল্লি, সুভাষপল্লি(পঃ)

661 নাম : মিনতী রানী শীল স্বামীর নাম: আনন্দ শীল বাড়ির নং : n0116 বয়স : 45 লিঙ্গ : মহিলা	DMY2532794 ফটো উপলব্ধ	662 নাম : প্রভাতী শীল স্বামীর নাম: সুব্রত শীল বাড়ির নং : n0116 বয়স : 30 লিঙ্গ : মহিলা	YUG1722156 ফটো উপলব্ধ	663 নাম : গোলাপী শীল স্বামীর নাম: সুকুমার শীল বাড়ির নং : n0201 বয়স : 38 লিঙ্গ : মহিলা	DMY2533610 ফটো উপলব্ধ
664 নাম : সুব্রত শীল পিতার নাম: প্রান গোপাল শীল বাড়ির নং : n0116 বয়স : 44 লিঙ্গ : পুরুষ	DMY2177541 ফটো উপলব্ধ	665 নাম : বাদল দাস পিতার নাম: নেদরাম দাস বাড়ির নং : n0042 বয়স : 61 লিঙ্গ : পুরুষ	WB/02/009/084005 ফটো উপলব্ধ	666 নাম : চম্পা দাস স্বামীর নাম: বাদল দাস বাড়ির নং : n0042 বয়স : 55 লিঙ্গ : মহিলা	WB/02/009/084443 ফটো উপলব্ধ
667 নাম : রুপা শীল স্বামীর নাম: প্রশান্ত শীল বাড়ির নং : n0116 বয়স : 34 লিঙ্গ : মহিলা	YUG1809961 ফটো উপলব্ধ	668 নাম : সুকুমার শীল পিতার নাম: মতিলাল শীল বাড়ির নং : n0206 বয়স : 40 লিঙ্গ : পুরুষ	DMY2589901 ফটো উপলব্ধ	669 নাম : বাসনা শীল পিতার নাম: সুকুমার শীল বাড়ির নং : এন0169.বুথ নং 9/193 বয়স : 20 লিঙ্গ : মহিলা	YUG2344893 ফটো উপলব্ধ
670 নাম : সবিতা শীল স্বামীর নাম: চিত্তরঞ্জন শীল বাড়ির নং : n0195 বয়স : 55 লিঙ্গ : মহিলা	WB/01/004/255162 ফটো উপলব্ধ	671 নাম : আনন্দ শীল পিতার নাম: মদন শীল বাড়ির নং : n0116 বয়স : 46 লিঙ্গ : পুরুষ	WB/02/009/084377 ফটো উপলব্ধ	672 নাম : রীতিকা শীল পিতার নাম: জয়ন্ত শীল বাড়ির নং : এন0116 বয়স : 21 লিঙ্গ : মহিলা	YUG2255214 ফটো উপলব্ধ
673 নাম : বাসন্তী শীল স্বামীর নাম: মতিলাল শীল বাড়ির নং : n0202 বয়স : 76 লিঙ্গ : মহিলা	YUG2054591 ফটো উপলব্ধ	674 নাম : রুস্পা বিশ্বাস পিতার নাম: পরিতোষ বিশ্বাস বাড়ির নং : N0116 বয়স : 25 লিঙ্গ : মহিলা	YUG2121309 ফটো উপলব্ধ	675 নাম : চিত্তরঞ্জন শীল পিতার নাম: রামকৃষ্ণ শীল বাড়ির নং : n0194 বয়স : 58 লিঙ্গ : পুরুষ	WB/01/004/255016 ফটো উপলব্ধ
676 নাম : চিন্ময় শীল পিতার নাম: চিত্তরঞ্জন শীল বাড়ির নং : n0196 বয়স : 38 লিঙ্গ : পুরুষ	YUG1424068 ফটো উপলব্ধ	677 নাম : দীপক শীল পিতার নাম: মদন শীল বাড়ির নং : n0116 বয়স : 41 লিঙ্গ : পুরুষ	DMY2589158 ফটো উপলব্ধ	678 নাম : বিউটা শীল স্বামীর নাম: মধু শীল বাড়ির নং : n0116 বয়স : 61 লিঙ্গ : মহিলা	WB/02/009/084633 ফটো উপলব্ধ
679 নাম : মানিক শীল পিতার নাম: মদন শীল বাড়ির নং : n0116 বয়স : 42 লিঙ্গ : পুরুষ	DMY2026532 ফটো উপলব্ধ	680 নাম : প্রশান্ত শীল পিতার নাম: মদন শীল বাড়ির নং : n0116 বয়স : 44 লিঙ্গ : পুরুষ	DMY2026524 ফটো উপলব্ধ	681 নাম : জয়ন্ত শীল পিতার নাম: প্রানগোপাল শীল বাড়ির নং : n0116 বয়স : 47 লিঙ্গ : পুরুষ	DMY1414630 ফটো উপলব্ধ
682 নাম : রজত শীল পিতার নাম: জয়ন্ত শীল বাড়ির নং : N0116 বয়স : 24 লিঙ্গ : পুরুষ	YUG2094274 ফটো উপলব্ধ	683 নাম : অভয় শীল পিতার নাম: আনন্দ শীল বাড়ির নং : এন0116.9/193(পার্ট) বয়স : 20 লিঙ্গ : পুরুষ	YUG2375608 ফটো উপলব্ধ	684 নাম : রিতা দাস পিতার নাম: বাদল দাস বাড়ির নং : এন0042 বয়স : 25 লিঙ্গ : মহিলা	YUG2000651 ফটো উপলব্ধ
685 নাম : তনুশ্রী শীল শর্মা স্বামীর নাম: জয়ন্ত শীল বাড়ির নং : n0058 বয়স : 41 লিঙ্গ : মহিলা	DMY2402071 ফটো উপলব্ধ	686 নাম : দুলালী সুব্রধর স্বামীর নাম: দুলাল সুব্রধর বাড়ির নং : n0022 বয়স : 53 লিঙ্গ : মহিলা	WB/02/009/084425 ফটো উপলব্ধ	687 নাম : রবীন্দ্র নাথ সুব্রধর পিতার নাম: শংকর সুব্রধর বাড়ির নং : n0232 বয়স : 27 লিঙ্গ : পুরুষ	YUG1880632 ফটো উপলব্ধ
688 নাম : মঞ্জুরী সুব্রধর (সাহা) স্বামীর নাম: অমরেন্দ্র সাহা বাড়ির নং : n0172 বয়স : 54 লিঙ্গ : মহিলা	DMY2630598 ফটো উপলব্ধ	689 নাম : সাধনা সুব্রধর রায় স্বামীর নাম: সমর রায় বাড়ির নং : n0235 বয়স : 34 লিঙ্গ : মহিলা	YUG1410539 ফটো উপলব্ধ	690 নাম : অজয় রায় মায়ের নাম: ভারতী সুব্রধর রায় বাড়ির নং : এন0157 বয়স : 26 লিঙ্গ : পুরুষ	YUG1993583 ফটো উপলব্ধ



691 নাম : ভারতী সূত্রধর(রায়) স্বামীর নাম: নিরঞ্জন রায় বাড়ির নং : n0157 বয়স : 49 লিঙ্গ : মহিলা	WB/02/009/087325	692 নাম : অরুণ সন্ন্যাসী পিতার নাম: হরিপদ সন্ন্যাসী বাড়ির নং : নু বয়স : 27 লিঙ্গ : পুরুষ	YUG1904028	693 নাম : দেবব্রত সরকার পিতার নাম: মনমোহন সরকার বাড়ির নং : n0062 বয়স : 27 লিঙ্গ : পুরুষ	YUG1901370
694 নাম : স্বপ্না সরকার স্বামীর নাম: মনমোহন সরকার বাড়ির নং : বুথ নং ৯/১৯২ বয়স : 52 লিঙ্গ : মহিলা	DMY2230191	695 নাম : মনোজিৎ সরকার পিতার নাম: মনমোহন সরকার বাড়ির নং : n0062 বয়স : 30 লিঙ্গ : পুরুষ	YUG1722289	696 নাম : মনোজ কুমার সরকার পিতার নাম: মহাদেব সরকার বাড়ির নং : n0062 বয়স : 49 লিঙ্গ : পুরুষ	DMY2230209
697 নাম : চন্দনা সরকার স্বামীর নাম: মনোজ সরকার বাড়ির নং : n0062 বয়স : 40 লিঙ্গ : মহিলা	DMY2401917	698 নাম : সরস্বতী সূত্রধর পিতার নাম: শঙ্কর সূত্রধর বাড়ির নং : n0062 বয়স : 30 লিঙ্গ : মহিলা	YUG1617992	699 নাম : মায়ারানী সরকার স্বামীর নাম: মহাদেব সরকার বাড়ির নং : বুথ নং ৯/১৯২ বয়স : 79 লিঙ্গ : মহিলা	DMY2401909
700 নাম : মনমোহন সরকার পিতার নাম: মহাদেব সরকার বাড়ির নং : বুথ নং ৯/১৯২ বয়স : 56 লিঙ্গ : পুরুষ	DMY2230183	701 নাম : কৃষ্ণা সরকার (বর্মন) স্বামীর নাম: বিশাদু বর্মন বাড়ির নং : নু বয়স : 39 লিঙ্গ : মহিলা	DMY2533149	702 নাম : আদুরী সাহা স্বামীর নাম: হরিপদ সাহা বাড়ির নং : n0097 বয়স : 66 লিঙ্গ : মহিলা	YUG2034056
703 নাম : আরতী সাহা স্বামীর নাম: আশানন্দ সাহা বাড়ির নং : n0113 বয়স : 66 লিঙ্গ : মহিলা	WB/02/009/084438	704 নাম : বাসন্তীরানী কর্মকার স্বামীর নাম: শম্ভুরাম কর্মকার বাড়ির নং : n0110 বয়স : 59 লিঙ্গ : মহিলা	WB/02/009/084360	705 নাম : অর্জুন চন্দ্র সাহা পিতার নাম: আশানন্দ সাহা বাড়ির নং : n0113 বয়স : 38 লিঙ্গ : পুরুষ	YUG0853382
706 নাম : আনন্দ কুমার সাহা পিতার নাম: নিরঞ্জন সাহা বাড়ির নং : n0083 বয়স : 50 লিঙ্গ : পুরুষ	YUG2315265	707 নাম : নিত্যানন্দ সাহা পিতার নাম: নিরঞ্জন সাহা বাড়ির নং : n0083 বয়স : 44 লিঙ্গ : পুরুষ	DMY1414135	708 নাম : হরিপদ সাহা পিতার নাম: মধুসূদন সাহা বাড়ির নং : n0097 বয়স : 76 লিঙ্গ : পুরুষ	WB/02/009/084717
709 নাম : শভংকর সাহা পিতার নাম: জয়গোপাল সাহা বাড়ির নং : n0077 বয়স : 31 লিঙ্গ : পুরুষ	YUG1617760	710 নাম : নিরঞ্জন সাহা পিতার নাম: ননীমোহন সাহা বাড়ির নং : n0083 বয়স : 73 লিঙ্গ : পুরুষ	WB/02/009/084687	711 নাম : অনিমা সাহা স্বামীর নাম: জয়গোপাল সাহা বাড়ির নং : n0077 বয়স : 46 লিঙ্গ : মহিলা	DMY0194258
712 নাম : প্রবীর কুমার সাহা পিতার নাম: তপন কুমার সাহা বাড়ির নং : n0096 বয়স : 26 লিঙ্গ : পুরুষ	YUG1903913	713 নাম : জয়গোপাল সাহা পিতার নাম: মেঘলাল সাহা বাড়ির নং : n0077 বয়স : 52 লিঙ্গ : পুরুষ	DMY0194241	714 নাম : হেনা সাহা স্বামীর নাম: সুনীল সাহা বাড়ির নং : n0071 বয়স : 76 লিঙ্গ : মহিলা	WB/02/009/084191
715 নাম : গোপাল সাহা পিতার নাম: রতিরঞ্জন সাহা বাড়ির নং : n0070 বয়স : 46 লিঙ্গ : পুরুষ	WB/02/009/084534	716 নাম : ভীম চন্দ্র সাহা পিতার নাম: আশানন্দ সাহা বাড়ির নং : n0113 বয়স : 42 লিঙ্গ : পুরুষ	DMY2230241	717 নাম : তোতন সাহা পিতার নাম: স্বদেশ সাহা বাড়ির নং : n0074 বয়স : 44 লিঙ্গ : পুরুষ	DMY2026706
718 নাম : মায়ারানী সাহা স্বামীর নাম: দধিমঙ্গল সাহা বাড়ির নং : n0170 বয়স : 77 লিঙ্গ : মহিলা	YUG1354745	719 নাম : কল্পনা সাহা স্বামীর নাম: অশোক কুমার সাহা বাড়ির নং : n0170 বয়স : 39 লিঙ্গ : মহিলা	DMY2529527	720 নাম : অনুপমা সাহা পিতার নাম: জগাই সাহা বাড়ির নং : n0187 বয়স : 31 লিঙ্গ : মহিলা	YUG1516699



বিধানসভা নির্বাচনক্ষেত্রের নং, নাম : 9-তুফানগঞ্জ  
ভাগ নং, নাম : 1-আন্দরানফুলবাড়ী(উঃঅংশ), কর্মকার পাড়া, সুভাষপল্লি, সুভাষপল্লি(পঃ)

721 নাম : গীতারানী সাহা স্বামীর নাম: নিরঞ্জন সাহা বাড়ির নং : n0083 বয়স : 66 লিঙ্গ : মহিলা	WB/02/009/084714 ফটো উপলব্ধ	722 নাম : রুমা সাহা স্বামীর নাম: আনন্দ কুমার সাহা বাড়ির নং : n0083 বয়স : 40 লিঙ্গ : মহিলা	RNL1566447 ফটো উপলব্ধ	723 নাম : নিতাই সাহা পিতার নাম: হরিপদ সাহা বাড়ির নং : বৃথ নং ৯/১৯৩ বয়স : 39 লিঙ্গ : পুরুষ	DMY2230332 ফটো উপলব্ধ
724 নাম : পম্পি সাহা স্বামীর নাম: ভীম চন্দ্র সাহা বাড়ির নং : n0113 বয়স : 38 লিঙ্গ : মহিলা	YUG1722164 ফটো উপলব্ধ	725 নাম : সমীর সাহা পিতার নাম: স্বদেশ সাহা বাড়ির নং : n0074 বয়স : 38 লিঙ্গ : পুরুষ	DMY2401990 ফটো উপলব্ধ	726 নাম : অদ্বৈত সাহা পিতার নাম: হরিপদ সাহা বাড়ির নং : n0097 বয়স : 34 লিঙ্গ : পুরুষ	YUG1354612 ফটো উপলব্ধ
727 নাম : অমিত কুমার সাহা পিতার নাম: জগাই চন্দ্র সাহা বাড়ির নং : n0192 বয়স : 30 লিঙ্গ : পুরুষ	YUG1617943 ফটো উপলব্ধ	728 নাম : খোকন চন্দ্র সাহা পিতার নাম: রতীকান্ত সাহা বাড়ির নং : n0113 বয়স : 46 লিঙ্গ : পুরুষ	YUG1271600 ফটো উপলব্ধ	729 নাম : শান্তনা সাহা স্বামীর নাম: অর্জুন সাহা বাড়ির নং : এন0157, বৃথ নং9/193 বয়স : 24 লিঙ্গ : মহিলা	YUG2340362 ফটো উপলব্ধ
730 নাম : অশোক কুমার সাহা পিতার নাম: দধিমঙ্গল সাহা বাড়ির নং : n0170 বয়স : 45 লিঙ্গ : পুরুষ	DMY2532703 ফটো উপলব্ধ	731 নাম : পিংকি সাহা স্বামীর নাম: নিতাই সাহা বাড়ির নং : n0097 বয়স : 35 লিঙ্গ : মহিলা	WII1247964 ফটো উপলব্ধ	732 নাম : প্রতিমা সাহা স্বামীর নাম: সঞ্জয় সাহা বাড়ির নং : n0009 বয়স : 44 লিঙ্গ : মহিলা	DMY2402402 ফটো উপলব্ধ
733 নাম : শেফালী সাহা স্বামীর নাম: রতিরঞ্জন সাহা বাড়ির নং : n0070 বয়স : 66 লিঙ্গ : মহিলা	WB/02/009/084192 ফটো উপলব্ধ	734 নাম : গীতা সাহা স্বামীর নাম: তপন কুমার সাহা বাড়ির নং : n0096 বয়স : 44 লিঙ্গ : মহিলা	DMY1413558 ফটো উপলব্ধ	735 নাম : পার্বতী সাহা পিতার নাম: সুনীলচন্দ্র সাহা বাড়ির নং : n0071 বয়স : 49 লিঙ্গ : মহিলা	WB/02/009/084816 ফটো উপলব্ধ
736 নাম : কমল সাহা পিতার নাম: কুমুদ রঞ্জন সাহা বাড়ির নং : n0169 বয়স : 42 লিঙ্গ : পুরুষ	DMY2026573 ফটো উপলব্ধ	737 নাম : অমরেন্দ্র সাহা পিতার নাম: কৈদার সাহা বাড়ির নং : n0170 বয়স : 59 লিঙ্গ : পুরুষ	DMY0004010 ফটো উপলব্ধ	738 নাম : রিয়া সাহা পিতার নাম: অশোক কুমার সাহা বাড়ির নং : এন0190 বয়স : 20 লিঙ্গ : মহিলা	YUG2423028 ফটো উপলব্ধ
739 নাম : মমতা সাহা স্বামীর নাম: খোকন চন্দ্র সাহা বাড়ির নং : n0179 বয়স : 40 লিঙ্গ : মহিলা	YUG1306489 ফটো উপলব্ধ	740 নাম : মহেন্দ্র সাহা পিতার নাম: মলয় চন্দ্র সাহা বাড়ির নং : N0096 বয়স : 28 লিঙ্গ : পুরুষ	YUG1904010 ফটো উপলব্ধ	741 নাম : সঞ্জয় সাহা পিতার নাম: আনন্দ সাহা বাড়ির নং : n0009 বয়স : 59 লিঙ্গ : পুরুষ	DMY1414507 ফটো উপলব্ধ
742 নাম : সত্য কর্মকার পিতার নাম: শম্ভুরাম কর্মকার বাড়ির নং : n0110 বয়স : 31 লিঙ্গ : পুরুষ	YUG1722099 ফটো উপলব্ধ	743 নাম : মধুমিতা নায়ার স্বামীর নাম: নিত্যানন্দ সাহা বাড়ির নং : এন0083 বয়স : 33 লিঙ্গ : মহিলা	NGW1810399 ফটো উপলব্ধ	744 নাম : গীতারানী সাহা পিতার নাম: সুরেন্দ্রমোহন সাহা বাড়ির নং : n0110 বয়স : 76 লিঙ্গ : মহিলা	WB/02/009/084565 ফটো উপলব্ধ
745 নাম : অর্পিতা সাহা পিতার নাম: অনিল সাহা বাড়ির নং : N0097 বয়স : 31 লিঙ্গ : মহিলা	XFB1720770 ফটো উপলব্ধ	746 নাম : মামনি সাহা (বর্মন) স্বামীর নাম: তোতন সাহা বাড়ির নং : n0074 বয়স : 31 লিঙ্গ : মহিলা	YUG1810050 ফটো উপলব্ধ	747 নাম : জগাই সাহা মায়ের নাম: সুধারানী সাহা বাড়ির নং : n0192 বয়স : 66 লিঙ্গ : পুরুষ	DMY1353861 ফটো উপলব্ধ
748 নাম : অর্চনা সাহা স্বামীর নাম: জগাই সাহা বাড়ির নং : n0191 বয়স : 53 লিঙ্গ : মহিলা	DMY1353853 ফটো উপলব্ধ	749 নাম : সম্পা কুণ্ডু (সেন) স্বামীর নাম: প্রদীপ সেন বাড়ির নং : n0080 বয়স : 38 লিঙ্গ : মহিলা	YUG0854141 ফটো উপলব্ধ	750 নাম : উত্তম কুমার সেন পিতার নাম: দীনেশ চন্দ্র সেন বাড়ির নং : n0080 বয়স : 48 লিঙ্গ : পুরুষ	DMY2026748 ফটো উপলব্ধ



751	YUG2068435	ফটো উপলব্ধ	752	GBM2664605	ফটো উপলব্ধ	753	GBM2159622	ফটো উপলব্ধ
নাম : প্রদীপ সেন পিতার নাম: দীনেশ চন্দ্র সেন বাড়ির নং : n0080 বয়স : 53 লিঙ্গ : পুরুষ			নাম : জয়ন্তী স্বামীর নাম: গোবিন্দ বর্মন বাড়ির নং : এন8202,9/193(পার্ট) বয়স : 52 লিঙ্গ : মহিলা			নাম : গোবিন্দ বর্মন স্বামীর নাম: ধনেশ্বরী বর্মন বাড়ির নং : এন8202,9/193(পার্ট) বয়স : 46 লিঙ্গ : পুরুষ		
754	DMY2234664	ফটো উপলব্ধ	755	TSX1909373	ফটো উপলব্ধ	756	YUG2432870	ফটো উপলব্ধ
নাম : পিংকি মজুমদার পিতার নাম: ক্ষুদিরাম মজুমদার বাড়ির নং : এন৩৩৭৪ বয়স : 41 লিঙ্গ : মহিলা			নাম : দীপিকা সরকার পিতার নাম: রমেন সরকার বাড়ির নং : নং বয়স : 26 লিঙ্গ : মহিলা			নাম : পূর্ণিমা কর্মকার দাস স্বামীর নাম: বিজয় কৃষ্ণ দাস বাড়ির নং : এন0128 বয়স : 33 লিঙ্গ : মহিলা		
757	YUG2440865	ফটো উপলব্ধ	758	YUG2440907	ফটো উপলব্ধ	759	YUG2442382	ফটো উপলব্ধ
নাম : মৃন্ময় সরকার পিতার নাম: মনোজ কুমার সরকার বাড়ির নং : এন0062 বয়স : 19 লিঙ্গ : পুরুষ			নাম : তানিয়া বর্মন পিতার নাম: প্রদীপ বর্মন বাড়ির নং : এন0104 বয়স : 19 লিঙ্গ : মহিলা			নাম : বিথিকা দাস বর্মন স্বামীর নাম: শুভ বর্মন বাড়ির নং : 8202 বয়স : 19 লিঙ্গ : মহিলা		
760	YUG2470425	ফটো উপলব্ধ	761	YUG2481844	ফটো উপলব্ধ	762	YUG2485605	ফটো উপলব্ধ
নাম : নেপাল সাহা পিতার নাম: সেবা নন্দ সাহা বাড়ির নং : এন0170 বয়স : 28 লিঙ্গ : পুরুষ			নাম : শুভদীপ সাহা পিতার নাম: খোকন চন্দ্র সাহা বাড়ির নং : 9/192 বয়স : 19 লিঙ্গ : পুরুষ			নাম : প্রিয়া কর্মকার পিতার নাম: প্রদীপ কর্মকার বাড়ির নং : অন্দরানফুলবাড়ি বয়স : 22 লিঙ্গ : মহিলা		
763	YUG2498756	ফটো উপলব্ধ	764	DMY2231827	ফটো উপলব্ধ	765	NHW1341908	ফটো উপলব্ধ
নাম : পূর্ণিমা মিত্র পিতার নাম: অবিনাশ মিত্র বাড়ির নং : এন0043 বয়স : 19 লিঙ্গ : মহিলা			নাম : প্রদ্যুৎ কুমার চৌধুরী পিতার নাম: ভবেন্দ্র কুমার চৌধুরী বাড়ির নং : বুথ নং 9/193 বয়স : 70 লিঙ্গ : পুরুষ			নাম : অমিত পাল পিতার নাম: অসিত পাল বাড়ির নং : অন্দরানফুলবাড়ি বয়স : 37 লিঙ্গ : পুরুষ		
766	YUG1787662	ফটো উপলব্ধ	767	YUG2413243	ফটো উপলব্ধ	768	YUG2516565	ফটো উপলব্ধ
নাম : বাবলী বর্মন পিতার নাম: ভুবনেশ্বর বর্মন বাড়ির নং : অন্দরানফুলবাড়ি বয়স : 34 লিঙ্গ : মহিলা			নাম : নীলিমা কর্মকার স্বামীর নাম: সঞ্জিত কর্মকার বাড়ির নং : বুথ নং 9/193 বয়স : 47 লিঙ্গ : মহিলা			নাম : প্রনয় শীল পিতার নাম: সুকুমার শীল বাড়ির নং : অন্দরান ফুলবাড়ী বয়স : 19 লিঙ্গ : পুরুষ		





769	1	YUG2531879
নাম : গীতা দত্ত পিতার নাম: সুনীল দত্ত বাড়ির নং : সি-85 বয়স : 35 লিঙ্গ : মহিলা		ফটো উপলব্ধ

নির্বাচক সংখ্যার সারসংক্ষেপ :

A) নির্বাচকের সংখ্যা :

	নির্বাচক তালিকার প্রকৃতি	নির্বাচক তালিকার পরিচিতি :	নির্বাচকের সংখ্যা :				
			পুরুষ	মহিলা	তৃতীয় লিঙ্গ	মোট	
I	মূল তালিকা	মূল তালিকা	বিশেষ নিবিড় সংশোধন ২০২৬ এর চূড়ান্ত ভোটার তালিকার সহিত 06-04-2026 তারিখ অবধি সংশোধিত নির্বাচক তালিকা	388	380	0	768
II	1- সংযোজন তালিকা	সংযোজনী 1	বিশেষ সংক্ষিপ্ত সংশোধন 2026	0	0	0	0
		সংযোজনী 2	ধারাবাহিক সংশোধন 2026	0	1	0	1
		মোট		0	1	0	1
III	2- বিয়োজন তালিকা	সংযোজনী 1	বিশেষ সংক্ষিপ্ত সংশোধন 2026	0	2	0	2
		সংযোজনী 2	ধারাবাহিক সংশোধন 2026	0	1	0	1
		মোট		0	3	0	3
IV	'লিঙ্গ ক্ষেত্রের' পরিবর্তনের কারণে পার্থক্য			0	0	0	0
V	বিচারপ্রক্রিয়ার অধীনস্থ			0	0	0	0
VI	বিচার বিভাগীয় আধিকারিক কর্তৃক বিচারপূর্বক নিষ্পত্তির পর বিয়োজিত			4	6	0	10
নির্বাচকের মোট সংখ্যা (I+II-III+IV-V-VI)				384	372	0	756

B) ক্রটি সংশোধনের সংখ্যা :

নির্বাচক তালিকার প্রকৃতি	নির্বাচক তালিকার পরিচিতি :	ক্রটি সংশোধনের সংখ্যা :
সংযোজনী 1	বিশেষ সংক্ষিপ্ত সংশোধন 2026	0
সংযোজনী 2	ধারাবাহিক সংশোধন 2026	0
	মোট	0

নির্বাচক নিবন্ধন আধিকারিকের স্বাক্ষর

E-মৃত, S-স্থানান্তরিত, R-একাধিকবার অন্তর্ভুক্ত, M-নিখোঁজ, Q-যোগ্য নহে