



নির্বাচক তালিকা 2026 S25 পশ্চিমবঙ্গ

বিধানসভা নির্বাচনক্ষেত্রের নং, নাম ও সংরক্ষণের স্থিতি : 9 - তুফানগঞ্জ (সাধারণ)		অংশ নং : 22																			
বিধানসভা নির্বাচনক্ষেত্রটি যে লোকসভা নির্বাচনক্ষেত্রের / ক্ষেত্রসমূহের অন্তর্ভুক্ত তার নং, নাম ও সংরক্ষণ স্থিতি : 2 - আলিপুরদুয়ার (তপশীলি উপজাতি)																					
1. সংশোধনের পূর্ণ বিবরণ																					
সংশোধনের বৎসর :	2026	নির্বাচক তালিকার পরিচিতি :																			
ভিত্তি তারিখ :	01-01-2026	বিশেষ নিবিড় সংশোধন ২০২৬ এর চূড়ান্ত ভোটার তালিকার সহিত 06-04-2026 তারিখ অবধি সংশোধিত নির্বাচক তালিকা																			
সংশোধনের প্রকৃতি :	ধারাবাহিক সংশোধন 2026																				
প্রকাশনার তারিখ :	06-04-2026																				
2. অংশ ও নির্বাচনী এলাকার পূর্ণ বিবরণ :																					
অংশের ভাগ নং ও নাম :																					
1-শালবাড়ী (পশ্চিম অংশ),সেনপাড়া(অংশ),জমিদার পাড়া(অংশ),রাভাপাড়া(অংশ),মন্ডল পাড়া(অংশ)		<table style="width: 100%; border-collapse: collapse;"> <tr> <td style="width: 50%;">প্রধান শহর/গ্রাম</td> <td style="width: 50%;">: ছোট শালবাড়ী</td> </tr> <tr> <td>ওয়ার্ড</td> <td>:</td> </tr> <tr> <td>থানা</td> <td>: বঙ্গিরহাট</td> </tr> <tr> <td>গ্রাম পঞ্চায়েত</td> <td>: শালবাড়ী-১</td> </tr> <tr> <td>ব্লক</td> <td>: তুফানগঞ্জ-২</td> </tr> <tr> <td>মহকুমা</td> <td>: তুফানগঞ্জ</td> </tr> <tr> <td>জেলা</td> <td>: কুচবিহার</td> </tr> <tr> <td>পিন</td> <td>: 736159</td> </tr> </table>				প্রধান শহর/গ্রাম	: ছোট শালবাড়ী	ওয়ার্ড	:	থানা	: বঙ্গিরহাট	গ্রাম পঞ্চায়েত	: শালবাড়ী-১	ব্লক	: তুফানগঞ্জ-২	মহকুমা	: তুফানগঞ্জ	জেলা	: কুচবিহার	পিন	: 736159
প্রধান শহর/গ্রাম	: ছোট শালবাড়ী																				
ওয়ার্ড	:																				
থানা	: বঙ্গিরহাট																				
গ্রাম পঞ্চায়েত	: শালবাড়ী-১																				
ব্লক	: তুফানগঞ্জ-২																				
মহকুমা	: তুফানগঞ্জ																				
জেলা	: কুচবিহার																				
পিন	: 736159																				
3. ভোট গ্রহন কেন্দ্রের পূর্ণ বিবরণ :																					
ভোট গ্রহন কেন্দ্রের নং, নাম :		ভোট গ্রহন কেন্দ্রের শ্রেণী :		গ্রামীণ																	
22 - নাগুরহাট কার্যী পাড়া জুনিয়ার বেসিক স্কুল		এই অংশে সহায়ক ভোটগ্রহন কেন্দ্রের সংখ্যা :		0																	
ভোট গ্রহন কেন্দ্রের ঠিকানা :																					
নাগুরহাট কার্যী পাড়া জুনিয়ার বেসিক স্কুল, কক্ষ নং-২, শালবাড়ী																					
4. নির্বাচকের সংখ্যা :																					
প্রথম ক্রমিক নং	শেষ ক্রমিক নং	মোট সংখ্যা																			
		পুরুষ	মহিলা	তৃতীয় লিঙ্গ	মোট																
1	797	417	367	0	784																

নির্বাচক নিবন্ধন আধিকারিকের স্বাক্ষর

Nazri Naksha

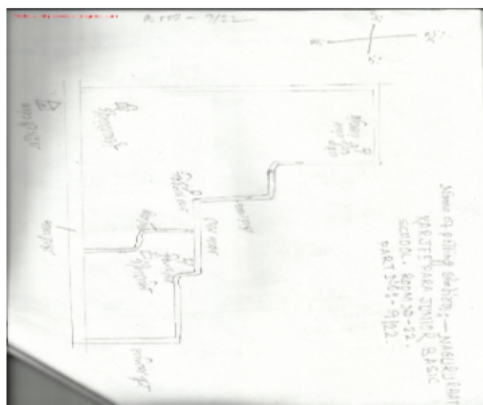

Google Map View

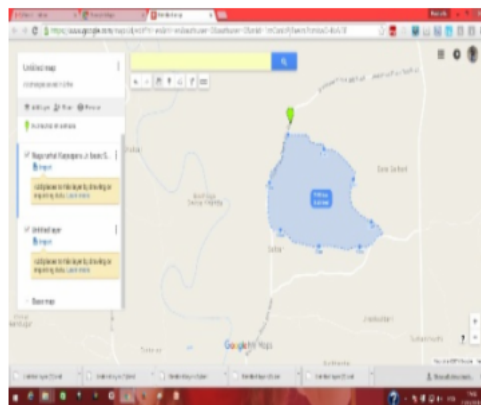

Polling Station Building Front View



Polling Station Front View

Cad View

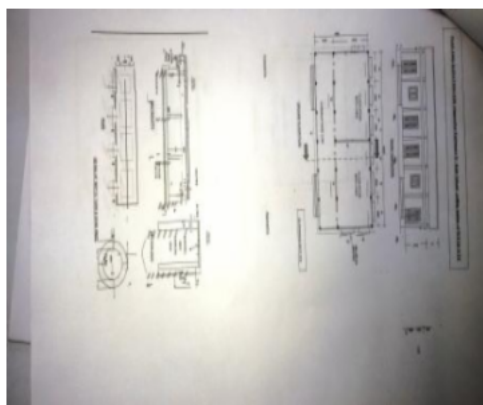

Key MAP View





1 নাম : গোলেমা খাতুন স্বামীর নাম: আকবর আলি বাড়ির নং : শালবাড়ী বয়স : 24 লিঙ্গ : মহিলা	YUG2253557	2 নাম : রেজিনা বিবি স্বামীর নাম: ছাবিদুল মিয়া বাড়ির নং : n0004 বয়স : 31 লিঙ্গ : মহিলা	YUG1549344	3 নাম : সাহের আলী মিয়া পিতার নাম: ওজার উদ্দিন বাড়ির নং : n0004 বয়স : 44 লিঙ্গ : পুরুষ	DMY2265411
4 নাম : কাচুয়া মিয়া পিতার নাম: আলিমুদ্দিন বাড়ির নং : n0001 বয়স : 64 লিঙ্গ : পুরুষ	WB/02/009/174621	5 নাম : রফিকুল ইসলাম পিতার নাম: ওজারউদ্দিন মিয়া বাড়ির নং : n0004 বয়স : 38 লিঙ্গ : পুরুষ	YUG1186782	6 নাম : ওজারউদ্দিন মিয়া পিতার নাম: আলিমুদ্দিন বাড়ির নং : n0004 বয়স : 66 লিঙ্গ : পুরুষ	WB/02/009/174615
7 নাম : রুপালী বিবি(খাতুন) স্বামীর নাম: সাহেব আলী মিয়া বাড়ির নং : n0004 বয়স : 35 লিঙ্গ : মহিলা	YUG1186527	8 নাম : আকবর আলী পিতার নাম: হোলেমান মিয়া বাড়ির নং : n0005 বয়স : 31 লিঙ্গ : পুরুষ	YUG1457795	9 নাম : আজরুল মিয়া পিতার নাম: হোলেমান মিয়া বাড়ির নং : n0005 বয়স : 29 লিঙ্গ : পুরুষ	YUG1846450
10 নাম : জাহানারা খাতুন(বিবি) স্বামীর নাম: সামিউল মিয়া বাড়ির নং : n0001 বয়স : 29 লিঙ্গ : মহিলা	YUG1764794	11 নাম : জরিবুদ্দিন মিয়া পিতার নাম: ছাইখর মিয়া বাড়ির নং : n0007 বয়স : 51 লিঙ্গ : পুরুষ	YUG2287050	12 নাম : হোলেমা বিবি স্বামীর নাম: কাচুয়া বাড়ির নং : n0001 বয়স : 56 লিঙ্গ : মহিলা	WB/02/009/174215
13 নাম : সামিউল মিয়া পিতার নাম: কাচুয়া মিয়া বাড়ির নং : n0001 বয়স : 36 লিঙ্গ : পুরুষ	YUG1549427	#2 14 নাম : রাহুল মিয়া পিতার নাম: জরিবুদ্দিন মিয়া বাড়ির নং : এন0007 বয়স : 22 লিঙ্গ : পুরুষ	YUG2279800	15 নাম : আছিয়া বিবি স্বামীর নাম: হোলেমান বাড়ির নং : n0005 বয়স : 50 লিঙ্গ : মহিলা	WB/02/009/174198
16 নাম : সেরাজুল মিয়া পিতার নাম: কাচুয়া মিয়া বাড়ির নং : n0001 বয়স : 35 লিঙ্গ : পুরুষ	YUG1186212	17 নাম : পরিভানু বিবি স্বামীর নাম: ছাইখর বাড়ির নং : n0007 বয়স : 61 লিঙ্গ : মহিলা	WB/02/009/174203	18 নাম : রাহেনা বিবি স্বামীর নাম: জরিবুদ্দিন মিয়া বাড়ির নং : n0007 বয়স : 44 লিঙ্গ : মহিলা	DMY2058634
19 নাম : নছরান বিবি স্বামীর নাম: মহম্মদ আলী মিয়া বাড়ির নং : n0004 বয়স : 41 লিঙ্গ : মহিলা	YUG1186626	20 নাম : সহিদুল মিয়া পিতার নাম: কাচুয়া বাড়ির নং : n0001 বয়স : 42 লিঙ্গ : পুরুষ	DMY2058204	21 নাম : ছাবিদুল মিয়া পিতার নাম: ওজারউদ্দিন মিয়া বাড়ির নং : n0004 বয়স : 42 লিঙ্গ : পুরুষ	YUG0091181
22 নাম : মামনি খাতুন বিবি স্বামীর নাম: রফিকুল ইসলাম বাড়ির নং : এন0004 বয়স : 33 লিঙ্গ : মহিলা	YUG2328235	23 নাম : হোলেমান মিয়া পিতার নাম: আলিমুদ্দিন বাড়ির নং : n0005 বয়স : 59 লিঙ্গ : পুরুষ	WB/02/009/174003	24 নাম : মিনু বিবি(খাতুন) স্বামীর নাম: সিরাজুল মিয়া বাড়ির নং : n0001 বয়স : 29 লিঙ্গ : মহিলা	YUG1659762
25 নাম : সুদেশ্বর অধিকারী পিতার নাম: উল্লা অধিকারী বাড়ির নং : n0062 বয়স : 56 লিঙ্গ : পুরুষ	WB/02/009/174028	26 নাম : সশীল রায় পিতার নাম: হেমন্ত রায় বাড়ির নং : n0062 বয়স : 63 লিঙ্গ : পুরুষ	YUG1549310	27 নাম : পূর্ণিমা অধিকারী স্বামীর নাম: সুদেশ্বর অধিকারী বাড়ির নং : n0062 বয়স : 54 লিঙ্গ : মহিলা	WB/02/009/174258
Q 28 নাম : বলমন্ত রায় পিতার নাম: ঠান্ডা রায় বাড়ির নং : বয়স : 66 লিঙ্গ : পুরুষ	YUG1549468	Q 29 নাম : আরতী রায় স্বামীর নাম: হেমন্ত কুমার রায় বাড়ির নং : বয়স : 65 লিঙ্গ : মহিলা	DMY2417517	30 নাম : মিন্টু অধিকারী পিতার নাম: নব্যেশ্বর অধিকারী বাড়ির নং : n0062 বয়স : 40 লিঙ্গ : পুরুষ	YUG1186709



বিধানসভা নির্বাচনক্ষেত্রের নং, নাম : 9-তুফানগঞ্জ
ভাগ নং, নাম : 1-শালবাড়ী (পশ্চিম অংশ),সেনপাড়া(অংশ),জমিদার পাড়া(অংশ),রাভাপাড়া(অংশ),মন্ডল পাড়া(অংশ)

31 নাম : হেমন্ত কুমার রায় পিতার নাম: ঠান্ডারাম রায় বাড়ির নং : n0062 বয়স : 72 লিঙ্গ : পুরুষ	DMY2417509 ফটো উপলব্ধ	32 নাম : লিপিকা রায়(অধিকারী) স্বামীর নাম: মিন্টু অধিকারী বাড়ির নং : n0062 বয়স : 28 লিঙ্গ : মহিলা	YUG1907765 ফটো উপলব্ধ	33 নাম : নব্যেশ্বর অধিকারী পিতার নাম: উল্লা অধিকারী বাড়ির নং : n0062 বয়স : 61 লিঙ্গ : পুরুষ	WB/02/009/174644 ফটো উপলব্ধ
34 নাম : পিন্টু অধিকারী পিতার নাম: সুদেশ্বর অধিকারী বাড়ির নং : এন0062 বয়স : 24 লিঙ্গ : পুরুষ	YUG2274967 ফটো উপলব্ধ	35 নাম : জ্যোৎস্না অধিকারী স্বামীর নাম: নব্যেশ্বর অধিকারী বাড়ির নং : n0062 বয়স : 56 লিঙ্গ : মহিলা	WB/02/009/174479 ফটো উপলব্ধ	Q 36 নাম : প্রাণেশ রায় পিতার নাম: হেমন্ত কুমার রায় বাড়ির নং : এন0062 বয়স : 27 লিঙ্গ : পুরুষ	YUG2386688 ফটো উপলব্ধ
37 নাম : স্বপনা অধিকারী (রায়) স্বামীর নাম: সুভাষ রায় বাড়ির নং : n0011 বয়স : 37 লিঙ্গ : মহিলা	DMY2542629 ফটো উপলব্ধ	38 নাম : যুথিকা অধিকারী(রায়) স্বামীর নাম: সুবল চন্দ্র রায় বাড়ির নং : n0158 বয়স : 47 লিঙ্গ : মহিলা	YUG1306992 ফটো উপলব্ধ	39 নাম : আহিয়া খাতুন(বিবি) স্বামীর নাম: হাসেন আলী মিঞা বাড়ির নং : n0006 বয়স : 45 লিঙ্গ : মহিলা	DMY2417616 ফটো উপলব্ধ
40 নাম : হাসেন আলী পিতার নাম: আলিমুদ্দিন আলী বাড়ির নং : n0006 বয়স : 55 লিঙ্গ : পুরুষ	YUG2043032 ফটো উপলব্ধ	41 নাম : সুব্রত সরকার পিতার নাম: তিলিক সরকার বাড়ির নং : n0006 বয়স : 33 লিঙ্গ : পুরুষ	YUG1549435 ফটো উপলব্ধ	42 নাম : জানকী গাভুয়া (সরকার) স্বামীর নাম: সুব্রত সরকার বাড়ির নং : n0006 বয়স : 28 লিঙ্গ : মহিলা	YUG1830413 ফটো উপলব্ধ
43 নাম : ফেরেজা বিবি স্বামীর নাম: হোসেন বাড়ির নং : n0003 বয়স : 53 লিঙ্গ : মহিলা	WB/02/009/174219 ফটো উপলব্ধ	44 নাম : মিঞা হোসেন আলী পিতার নাম: আলিমুদ্দিন আলী বাড়ির নং : n0003 বয়স : 63 লিঙ্গ : পুরুষ	WB/02/009/174625 ফটো উপলব্ধ	45 নাম : নিবন কুন্ডর পিতার নাম: যতন কুন্ডর বাড়ির নং : n0023 বয়স : 71 লিঙ্গ : পুরুষ	WB/02/009/174672 ফটো উপলব্ধ
46 নাম : প্রতিমা কোন্ডর (বর্মন) স্বামীর নাম: সুভাষ কোন্ডর বাড়ির নং : n0023 বয়স : 35 লিঙ্গ : মহিলা	YUG1549591 ফটো উপলব্ধ	47 নাম : সুভাষ কুন্ডর পিতার নাম: নিবন কুন্ডর বাড়ির নং : n0023 বয়স : 43 লিঙ্গ : পুরুষ	YUG0091462 ফটো উপলব্ধ	48 নাম : বুদ্ধেশ্বরী কুন্ডর স্বামীর নাম: অমৃত কুন্ডর বাড়ির নং : n0038 বয়স : 76 লিঙ্গ : মহিলা	WB/02/009/174593 ফটো উপলব্ধ
49 নাম : যুথিকা কুন্ডর স্বামীর নাম: শ্রী বিপুল কুন্ডর বাড়ির নং : n0038 বয়স : 35 লিঙ্গ : মহিলা	YUG1381045 ফটো উপলব্ধ	50 নাম : বিপুল কুন্ডর পিতার নাম: অমৃত কুন্ডর বাড়ির নং : n0038 বয়স : 44 লিঙ্গ : পুরুষ	DMY2265460 ফটো উপলব্ধ	51 নাম : তাপস ডাকুয়া পিতার নাম: পরিমল ডাকুয়া বাড়ির নং : এন0080 বয়স : 23 লিঙ্গ : পুরুষ	YUG2136257 ফটো উপলব্ধ
52 নাম : নিয়তী ডাকুয়া দাস স্বামীর নাম: প্রফুল্ল ডাকুয়া বাড়ির নং : n0037 বয়স : 38 লিঙ্গ : মহিলা	YUG1549484 ফটো উপলব্ধ	53 নাম : সমিত ডাকুয়া পিতার নাম: সুভাষ ডাকুয়া বাড়ির নং : এন0039 বয়স : 26 লিঙ্গ : পুরুষ	YUG2153120 ফটো উপলব্ধ	54 নাম : প্রদীপ ডাকুয়া পিতার নাম: দেবেন ডাকুয়া বাড়ির নং : n0036 বয়স : 41 লিঙ্গ : পুরুষ	YUG0091777 ফটো উপলব্ধ
55 নাম : প্রশান্ত ডাকুয়া পিতার নাম: দেবেন ডাকুয়া বাড়ির নং : n0036 বয়স : 44 লিঙ্গ : পুরুষ	DMY2058253 ফটো উপলব্ধ	56 নাম : অখিল ডাকুয়া পিতার নাম: হরেন ডাকুয়া বাড়ির নং : N0083 বয়স : 25 লিঙ্গ : পুরুষ	YUG2092641 ফটো উপলব্ধ	57 নাম : সুভাষ ডাকুয়া পিতার নাম: সাধ্যনাথ ডাকুয়া বাড়ির নং : n0039 বয়স : 49 লিঙ্গ : পুরুষ	WB/02/009/174746 ফটো উপলব্ধ
58 নাম : চঞ্চলা ডাকুয়া স্বামীর নাম: সুভাষ ডাকুয়া বাড়ির নং : n0039 বয়স : 44 লিঙ্গ : মহিলা	DMY2058378 ফটো উপলব্ধ	59 নাম : গীতা বর্মন (ডাকুয়া) স্বামীর নাম: বিকাশ ডাকুয়া বাড়ির নং : n0039 বয়স : 35 লিঙ্গ : মহিলা	YUG1311844 ফটো উপলব্ধ	60 নাম : বাসন্তী ডাকুয়া স্বামীর নাম: পবনেশ্বর ডাকুয়া বাড়ির নং : n0033 বয়স : 46 লিঙ্গ : মহিলা	DMY2058295 ফটো উপলব্ধ



বিধানসভা নির্বাচনক্ষেত্রের নং, নাম : 9-তুফানগঞ্জ
ভাগ নং, নাম : 1-শালবাড়ী (পশ্চিম অংশ),সেনপাড়া(অংশ),জমিদার পাড়া(অংশ),রাভাপাড়া(অংশ),মন্ডল পাড়া(অংশ)

61 নাম : সমিতা বর্মন(ডাকুয়া) স্বামীর নাম: তপন ডাকুয়া বাড়ির নং : n0034 বয়স : 39 লিঙ্গ : মহিলা	YUG1186741	62 নাম : মালতী ডাকুয়া স্বামীর নাম: নরেশ ডাকুয়া বাড়ির নং : n0037 বয়স : 66 লিঙ্গ : মহিলা	WB/02/009/174498	63 নাম : প্রফুল্ল ডাকুয়া পিতার নাম: নরেশ ডাকুয়া বাড়ির নং : n0037 বয়স : 49 লিঙ্গ : পুরুষ	WB/02/009/174929
64 নাম : অবিনাশ ডাকুয়া পিতার নাম: সাধ্য নাথ ডাকুয়া বাড়ির নং : n0039 বয়স : 47 লিঙ্গ : পুরুষ	DMY2058394	65 নাম : পবনেশ্বর ডাকুয়া পিতার নাম: রাঙালু ডাকুয়া বাড়ির নং : n0033 বয়স : 55 লিঙ্গ : পুরুষ	YUG2060952	66 নাম : বিকাশ ডাকুয়া পিতার নাম: সাধ্যনাথ ডাকুয়া বাড়ির নং : n0039 বয়স : 42 লিঙ্গ : পুরুষ	DMY2265601
67 নাম : মানিক ডাকুয়া পিতার নাম: নরেশ ডাকুয়া বাড়ির নং : n0037 বয়স : 44 লিঙ্গ : পুরুষ	DMY2265551	68 নাম : সাধ্যনাথ ডাকুয়া পিতার নাম: সুবিন ডাকুয়া বাড়ির নং : n0039 বয়স : 71 লিঙ্গ : পুরুষ	WB/02/009/174775	69 নাম : জয়ন্তী দাস (ডাকুয়া) স্বামীর নাম: মানিক ডাকুয়া বাড়ির নং : n0037 বয়স : 35 লিঙ্গ : মহিলা	YUG1549476
70 নাম : খুকুমনি বর্মন পিতার নাম: খোকা বর্মন বাড়ির নং : এন0151 বয়স : 24 লিঙ্গ : মহিলা	YUG2152692	71 নাম : নরেশ ডাকুয়া পিতার নাম: ছলুম ডাকুয়া বাড়ির নং : n0037 বয়স : 73 লিঙ্গ : পুরুষ	WB/02/009/174437	72 নাম : তনয় ডাকুয়া পিতার নাম: সুশীল ডাকুয়া বাড়ির নং : n0051 বয়স : 28 লিঙ্গ : পুরুষ	YUG1846435
73 নাম : নুশিল ডাকুয়া পিতার নাম: শুন্য ডাকুয়া বাড়ির নং : n0072 বয়স : 34 লিঙ্গ : পুরুষ	YUG1311851	74 নাম : তপন ডাকুয়া পিতার নাম: নুলুম ডাকুয়া বাড়ির নং : n0034 বয়স : 44 লিঙ্গ : পুরুষ	DMY2501575	75 নাম : সুমিত্রা ডাকুয়া স্বামীর নাম: নুলুম ডাকুয়া বাড়ির নং : n0034 বয়স : 58 লিঙ্গ : মহিলা	WB/02/009/174766
76 নাম : নুলুম ডাকুয়া পিতার নাম: শুপীনাথ ডাকুয়া বাড়ির নং : n0034 বয়স : 67 লিঙ্গ : পুরুষ	WB/02/009/174832	77 নাম : অনিমা বর্মন (ডাকুয়া) স্বামীর নাম: অনিল ডাকুয়া বাড়ির নং : n0080 বয়স : 39 লিঙ্গ : মহিলা	DMY2542686	78 নাম : অনিমা ডাকুয়া স্বামীর নাম: মন্টু ডাকুয়া বাড়ির নং : n0072 বয়স : 47 লিঙ্গ : মহিলা	DMY1517366
79 নাম : লক্ষ্মী ডাকুয়া স্বামীর নাম: সুশীল ডাকুয়া বাড়ির নং : n0051 বয়স : 44 লিঙ্গ : মহিলা	DMY2058345	80 নাম : দেবেশ্বর ডাকুয়া পিতার নাম: শশিমোহন ডাকুয়া বাড়ির নং : n0084 বয়স : 43 লিঙ্গ : পুরুষ	DMY2181683	81 নাম : কাদেকা ডাকুয়া স্বামীর নাম: ধ্বজেন ডাকুয়া বাড়ির নং : n0083 বয়স : 51 লিঙ্গ : মহিলা	WB/02/009/174895
82 নাম : চিলকুমারী ডাকুয়া স্বামীর নাম: বাশীনাথ ডাকুয়া বাড়ির নং : n0081 বয়স : 60 লিঙ্গ : মহিলা	WB/02/009/174854	83 নাম : হরিশ ডাকুয়া পিতার নাম: দয়াল ডাকুয়া বাড়ির নং : n0084 বয়স : 28 লিঙ্গ : পুরুষ	YUG1764810	84 নাম : অজয় ডাকুয়া পিতার নাম: বাশীনাথ ডাকুয়া বাড়ির নং : n0081 বয়স : 31 লিঙ্গ : পুরুষ	DMY2501591
85 নাম : অমৃত ডাকুয়া পিতার নাম: মন্টু ডাকুয়া বাড়ির নং : n0072 বয়স : 26 লিঙ্গ : পুরুষ	YUG1907740	86 নাম : সুজন ডাকুয়া পিতার নাম: সাধ্যনাথ ডাকুয়া বাড়ির নং : n0039 বয়স : 31 লিঙ্গ : পুরুষ	YUG1549336	87 নাম : পরিমল ডাকুয়া পিতার নাম: সাধ্যনাথ ডাকুয়া বাড়ির নং : n0080 বয়স : 49 লিঙ্গ : পুরুষ	WB/02/009/174183
88 নাম : পথকুমারী ডাকুয়া স্বামীর নাম: যতনেশ্বর ডাকুয়া বাড়ির নং : n0076 বয়স : 61 লিঙ্গ : মহিলা	WB/02/009/174439	89 নাম : জগদীশ ডাকুয়া পিতার নাম: শুন্য ডাকুয়া বাড়ির নং : n0072 বয়স : 36 লিঙ্গ : পুরুষ	YUG1186725	90 নাম : ক্ষিতীশ ডাকুয়া পিতার নাম: আদ্যনাথ ডাকুয়া বাড়ির নং : n0072 বয়স : 54 লিঙ্গ : পুরুষ	WB/02/009/174897



91 নাম : লক্ষ্মী ডাকুয়া স্বামীর নাম: রাঙাল ডাকুয়া বাড়ির নং : n0033 বয়স : 66 লিঙ্গ : মহিলা	YUG2060960 ফটো উপলব্ধ	92 নাম : জয়ন্ত ডাকুয়া পিতার নাম: দয়াল ডাকুয়া বাড়ির নং : n0084 বয়স : 31 লিঙ্গ : পুরুষ	YUG1549575 ফটো উপলব্ধ	93 নাম : অশোক ডাকুয়া পিতার নাম: বাশীনাথ ডাকুয়া বাড়ির নং : n0081 বয়স : 37 লিঙ্গ : পুরুষ	DMY2542850 ফটো উপলব্ধ
94 নাম : সুনতী (অধীকারী) ডাকুয়া স্বামীর নাম: প্রশান্ত ডাকুয়া বাড়ির নং : n0036 বয়স : 36 লিঙ্গ : মহিলা	YUG1186642 ফটো উপলব্ধ	Q 95 নাম : শান্তি ডাকুয়া স্বামীর নাম: টুকুর ডাকুয়া বাড়ির নং : বয়স : 59 লিঙ্গ : মহিলা	WB/02/009/174673 ফটো উপলব্ধ	96 নাম : অরুনা ডাকুয়া স্বামীর নাম: ধীরেশ ডাকুয়া বাড়ির নং : n0151 বয়স : 59 লিঙ্গ : মহিলা	WB/02/009/174211 ফটো উপলব্ধ
97 নাম : পিঙ্কি বর্মন (ডাকুয়া) স্বামীর নাম: পুষ্পনাথ ডাকুয়া বাড়ির নং : n0098 বয়স : 36 লিঙ্গ : মহিলা	YUG1549625 ফটো উপলব্ধ	98 নাম : দয়াল ডাকুয়া পিতার নাম: শশী ডাকুয়া বাড়ির নং : n0084 বয়স : 58 লিঙ্গ : পুরুষ	WB/02/009/174392 ফটো উপলব্ধ	99 নাম : পুন্যহরি ডাকুয়া পিতার নাম: সাধু ডাকুয়া বাড়ির নং : n0082 বয়স : 69 লিঙ্গ : পুরুষ	WB/02/009/174122 ফটো উপলব্ধ
100 নাম : পবিত্র ডাকুয়া পিতার নাম: যজ্ঞেশ্বর ডাকুয়া বাড়ির নং : n0081 বয়স : 48 লিঙ্গ : পুরুষ	YUG0092163 ফটো উপলব্ধ	101 নাম : কম্পনা ডাকুয়া পিতার নাম: অবিনাশ ডাকুয়া বাড়ির নং : n0164 বয়স : 37 লিঙ্গ : মহিলা	DMY2551356 ফটো উপলব্ধ	102 নাম : অনিমা ডাকুয়া স্বামীর নাম: পুন্যহরি ডাকুয়া বাড়ির নং : এন0082 বয়স : 41 লিঙ্গ : মহিলা	YUG0663468 ফটো উপলব্ধ
103 নাম : নাদই ডাকুয়া স্বামীর নাম: সাধ্যনাথ ডাকুয়া বাড়ির নং : n0039 বয়স : 61 লিঙ্গ : মহিলা	WB/02/009/174592 ফটো উপলব্ধ	104 নাম : অম্বিকা দাস ডাকুয়া স্বামীর নাম: সৃজন ডাকুয়া বাড়ির নং : এন0039 বয়স : 22 লিঙ্গ : মহিলা	YUG2331635 ফটো উপলব্ধ	105 নাম : তাপস ডাকুয়া পিতার নাম: সুভাষ ডাকুয়া বাড়ির নং : এন0039 বয়স : 20 লিঙ্গ : পুরুষ	YUG2374221 ফটো উপলব্ধ
106 নাম : সম্পারানী ডাকুয়া স্বামীর নাম: অজয় ডাকুয়া বাড়ির নং : n0081 বয়স : 35 লিঙ্গ : মহিলা	YUG1846518 ফটো উপলব্ধ	107 নাম : হীরেন ডাকুয়া পিতার নাম: দয়াল ডাকুয়া বাড়ির নং : n0084 বয়স : 28 লিঙ্গ : পুরুষ	YUG1764703 ফটো উপলব্ধ	108 নাম : তারা পাটোয়ারী ডাকুয়া স্বামীর নাম: হরিষ ডাকুয়া বাড়ির নং : এন0084 বয়স : 20 লিঙ্গ : মহিলা	YUG2331643 ফটো উপলব্ধ
109 নাম : পুষ্পনাথ ডাকুয়া পিতার নাম: বৃন্দেশ্বর ডাকুয়া বাড়ির নং : n0098 বয়স : 35 লিঙ্গ : পুরুষ	YUG1186444 ফটো উপলব্ধ	110 নাম : চম্পা ডাকুয়া স্বামীর নাম: বৃন্দেশ্বর ডাকুয়া বাড়ির নং : n0098 বয়স : 53 লিঙ্গ : মহিলা	WB/02/009/174388 ফটো উপলব্ধ	111 নাম : সুশিল ডাকুয়া পিতার নাম: টুকুর ডাকুয়া বাড়ির নং : n0051 বয়স : 56 লিঙ্গ : পুরুষ	WB/02/009/174706 ফটো উপলব্ধ
112 নাম : সুজিত ডাকুয়া পিতার নাম: যজ্ঞেশ্বর ডাকুয়া বাড়ির নং : n0076 বয়স : 35 লিঙ্গ : পুরুষ	YUG1311695 ফটো উপলব্ধ	113 নাম : সুজতা ডাকুয়া(কুণ্ডর) স্বামীর নাম: জগদীশ ডাকুয়া বাড়ির নং : n0072 বয়স : 29 লিঙ্গ : মহিলা	YUG1659606 ফটো উপলব্ধ	114 নাম : বাঁশীনাথ ডাকুয়া পিতার নাম: যজ্ঞেশ্বর ডাকুয়া বাড়ির নং : n0081 বয়স : 67 লিঙ্গ : পুরুষ	WB/02/009/174853 ফটো উপলব্ধ
115 নাম : নীরোবালা ডাকুয়া স্বামীর নাম: দীনবন্ধু ডাকুয়া বাড়ির নং : n0081 বয়স : 66 লিঙ্গ : মহিলা	WB/02/009/174856 ফটো উপলব্ধ	116 নাম : কৃষ্ণা ডাকুয়া স্বামীর নাম: হরেন ডাকুয়া বাড়ির নং : n0083 বয়স : 53 লিঙ্গ : মহিলা	WB/02/009/174435 ফটো উপলব্ধ	117 নাম : হরেন ডাকুয়া পিতার নাম: হীরেন ডাকুয়া বাড়ির নং : n0083 বয়স : 57 লিঙ্গ : পুরুষ	WB/02/009/174868 ফটো উপলব্ধ
118 নাম : প্রসেনজিৎ ডাকুয়া পিতার নাম: যোগেন্দ্র নাথ ডাকুয়া বাড়ির নং : n0081 বয়স : 32 লিঙ্গ : পুরুষ	YUG1659622 ফটো উপলব্ধ	119 নাম : প্রদীপ ডাকুয়া পিতার নাম: যতনেশ্বর ডাকুয়া বাড়ির নং : n0076 বয়স : 40 লিঙ্গ : পুরুষ	YUG1186535 ফটো উপলব্ধ	120 নাম : পিংকী দাস ডাকুয়া স্বামীর নাম: সুজিত ডাকুয়া বাড়ির নং : এন012 বয়স : 24 লিঙ্গ : মহিলা	YUG2337715 ফটো উপলব্ধ



বিধানসভা নির্বাচনক্ষেত্রের নং, নাম : 9-তুফানগঞ্জ
ভাগ নং, নাম : 1-শালবাড়ী (পশ্চিম অংশ),সেনপাড়া(অংশ),জমিদার পাড়া(অংশ),রাভাপাড়া(অংশ),মন্ডল পাড়া(অংশ)

121 নাম : দীনবন্ধু ডাকুয়া পিতার নাম: যজ্ঞেশ্বর ডাকুয়া বাড়ির নং : n0081 বয়স : 71 লিঙ্গ : পুরুষ	WB/02/009/174820	122 নাম : পারুল ডাকুয়া স্বামীর নাম: পরিমল ডাকুয়া বাড়ির নং : n0080 বয়স : 41 লিঙ্গ : মহিলা	DMY2265544	123 নাম : দীপু ডাকুয়া পিতার নাম: আদ্যনাথ ডাকুয়া বাড়ির নং : n0072 বয়স : 39 লিঙ্গ : পুরুষ	YUG1457779
124 নাম : মনু ডাকুয়া পিতার নাম: আদ্যনাথ ডাকুয়া বাড়ির নং : n0072 বয়স : 58 লিঙ্গ : পুরুষ	WB/02/009/174164	125 নাম : ধ্বজেন ডাকুয়া পিতার নাম: হীতেন ডাকুয়া বাড়ির নং : n0083 বয়স : 55 লিঙ্গ : পুরুষ	YUG2404861	126 নাম : অপর্ণা সরকার পিতার নাম: রনজিত সরকার বাড়ির নং : এন0090 বয়স : 26 লিঙ্গ : মহিলা	RNL2615375
127 নাম : বিধান ডাকুয়া পিতার নাম: সুশীল ডাকুয়া বাড়ির নং : এন0051 বয়স : 24 লিঙ্গ : পুরুষ	YUG2152734	128 নাম : মিনতী ডাকুয়া স্বামীর নাম: ক্ষিতীশ ডাকুয়া বাড়ির নং : n0157 বয়স : 40 লিঙ্গ : মহিলা	DMY2265494	129 নাম : বুদ্ধেশ্বর ডাকুয়া পিতার নাম: দিব্য ডাকুয়া বাড়ির নং : n0098 বয়স : 61 লিঙ্গ : পুরুষ	WB/02/009/174926
130 নাম : পূর্তি ডাকুয়া (বড়ুয়া) স্বামীর নাম: পবিত্র ডাকুয়া বাড়ির নং : n0160 বয়স : 38 লিঙ্গ : মহিলা	DMY2595866	131 নাম : রত্না ডাকুয়া (সরকার) স্বামীর নাম: দ্বিজেন্দ্র নাথ সরকার বাড়ির নং : n0161 বয়স : 33 লিঙ্গ : মহিলা	YUG1310390	132 নাম : নগেন দাস পিতার নাম: পুষ্পেন দাস বাড়ির নং : n0025 বয়স : 40 লিঙ্গ : পুরুষ	DMY2417541
133 নাম : শুভময় দাস পিতার নাম: অজিত কুমার দাস বাড়ির নং : N0108 বয়স : 26 লিঙ্গ : পুরুষ	YUG1907799	134 নাম : রাজচন্দ্র দাস পিতার নাম: ফাগুনা দাস বাড়ির নং : n0021 বয়স : 64 লিঙ্গ : পুরুষ	WB/02/009/174903	135 নাম : করুণা দাস স্বামীর নাম: রাজচন্দ্র দাস বাড়ির নং : n0021 বয়স : 51 লিঙ্গ : মহিলা	WB/02/009/174420
136 নাম : যমুনা দাস (মন্ডল) স্বামীর নাম: যাত্রা দাস বাড়ির নং : n0021 বয়স : 35 লিঙ্গ : মহিলা	YUG1311703	137 নাম : সবিতা দাস স্বামীর নাম: বীরেন্দ্র দাস বাড়ির নং : n0054 বয়স : 74 লিঙ্গ : মহিলা	WB/02/009/174330	138 নাম : পতানি বর্মন স্বামীর নাম: নাগিন দাস বাড়ির নং : N0025 বয়স : 32 লিঙ্গ : মহিলা	YUG2093995
139 নাম : তপন কুমার দাস পিতার নাম: হিতেন্দ্র নাথ দাস বাড়ির নং : n0109 বয়স : 55 লিঙ্গ : পুরুষ	YUG2044832	140 নাম : মিনতী দাস স্বামীর নাম: তিলকুমার দাস বাড়ির নং : n0108 বয়স : 57 লিঙ্গ : মহিলা	WB/02/009/174379	141 নাম : চন্দ্রা রায় (দাস) স্বামীর নাম: অজিত দাস বাড়ির নং : n0108 বয়স : 38 লিঙ্গ : মহিলা	YUG1549351
142 নাম : সেপু দাস স্বামীর নাম: কালীপদ দাস বাড়ির নং : n0054 বয়স : 37 লিঙ্গ : মহিলা	IKL1105782	143 নাম : অজিত দাস পিতার নাম: টগরু দাস বাড়ির নং : n0108 বয়স : 60 লিঙ্গ : পুরুষ	WB/02/009/174214	144 নাম : তাপস কুমার দাস পিতার নাম: তপন কুমার দাস বাড়ির নং : এন0109 বয়স : 26 লিঙ্গ : পুরুষ	YUG1988963
145 নাম : দীপক দাস পিতার নাম: তিলকুমার দাস বাড়ির নং : n0108 বয়স : 34 লিঙ্গ : পুরুষ	YUG1549534	146 নাম : আল্পনা বর্মন (দাস) স্বামীর নাম: চন্দন দাস বাড়ির নং : n0108 বয়স : 32 লিঙ্গ : মহিলা	YUG1549518	147 নাম : চন্দন দাস পিতার নাম: তিল কুমার দাস বাড়ির নং : n0108 বয়স : 31 লিঙ্গ : পুরুষ	YUG1549500
148 নাম : চন্দনা বর্মন দাস স্বামীর নাম: শুভমোয় দাস বাড়ির নং : নং108 বয়স : 22 লিঙ্গ : মহিলা	YUG2229839	149 নাম : গোলপী দাস স্বামীর নাম: তপন কুমার দাস বাড়ির নং : n0109 বয়স : 46 লিঙ্গ : মহিলা	DMY1419464	150 নাম : নিরোবালা সেন অন্যান্য: পার্বতী দাস বাড়ির নং : নং001 বয়স : 23 লিঙ্গ : মহিলা	YUG2298495



বিধানসভা নির্বাচনক্ষেত্রের নং, নাম : 9-তুফানগঞ্জ
ভাগ নং, নাম : 1-শালবাড়ী (পশ্চিম অংশ),সেনপাড়া(অংশ),জমিদার পাড়া(অংশ),রাভাপাড়া(অংশ),মন্ডল পাড়া(অংশ)

151 নাম : নিলিমা বর্মন(রায়) স্বামীর নাম: প্রভাত চন্দ্র রায় বাড়ির নং : n0054 বয়স : 39 লিঙ্গ : মহিলা	DMY2417657 ফটো উপলব্ধ	152 নাম : যাত্রা দাস পিতার নাম: রাজ চন্দ্র দাস বাড়ির নং : n0021 বয়স : 36 লিঙ্গ : পুরুষ	YUG1186584 ফটো উপলব্ধ	153 নাম : মিনতী দাস স্বামীর নাম: শনিয়া দাস বাড়ির নং : n0022 বয়স : 56 লিঙ্গ : মহিলা	WB/02/009/174488 ফটো উপলব্ধ
154 নাম : প্রভাত চন্দ্র রায় পিতার নাম: রজনীকান্ত রায় বাড়ির নং : n0054 বয়স : 41 লিঙ্গ : পুরুষ	DMY2417640 ফটো উপলব্ধ	155 নাম : স্বপন্ত দাস পিতার নাম: হিতেন দাস বাড়ির নং : n0109 বয়স : 63 লিঙ্গ : পুরুষ	WB/02/009/174297 ফটো উপলব্ধ	156 নাম : মানিক দাস পিতার নাম: শনিয়া দাস বাড়ির নং : n0022 বয়স : 35 লিঙ্গ : পুরুষ	YUG1457696 ফটো উপলব্ধ
157 নাম : শনিয়া দাস পিতার নাম: নিতাই দাস বাড়ির নং : n0022 বয়স : 60 লিঙ্গ : পুরুষ	WB/02/009/174423 ফটো উপলব্ধ	158 নাম : নীলকমল দাস পিতার নাম: অজিত দাস বাড়ির নং : nং001 বয়স : 22 লিঙ্গ : পুরুষ	YUG2238871 ফটো উপলব্ধ	159 নাম : খগেন দাস পিতার নাম: পুষ্পেন দাস বাড়ির নং : এন0025 বয়স : 39 লিঙ্গ : পুরুষ	YUG1988807 ফটো উপলব্ধ
160 নাম : চিরঞ্জিত দাস পিতার নাম: সন্তোষ দাস বাড়ির নং : n0109 বয়স : 34 লিঙ্গ : পুরুষ	YUG1186618 ফটো উপলব্ধ	161 নাম : সন্ধ্যা দাস স্বামীর নাম: দীপক দাস বাড়ির নং : n0108 বয়স : 32 লিঙ্গ : মহিলা	YUG1764935 ফটো উপলব্ধ	162 নাম : পুষ্পেন দাস পিতার নাম: সুখচন দাস বাড়ির নং : n0025 বয়স : 76 লিঙ্গ : পুরুষ	WB/02/009/174026 ফটো উপলব্ধ
163 নাম : মাল্পি রায়(দাস) স্বামীর নাম: ভবেন দাস বাড়ির নং : n0020 বয়স : 35 লিঙ্গ : মহিলা	YUG1659713 ফটো উপলব্ধ	164 নাম : পার্বতী দাস স্বামীর নাম: সন্তোষ দাস বাড়ির নং : n0109 বয়স : 56 লিঙ্গ : মহিলা	WB/02/009/174503 ফটো উপলব্ধ	165 নাম : কালিপদ দাস পিতার নাম: বীরেন চন্দ্র দাস বাড়ির নং : n0054 বয়স : 47 লিঙ্গ : পুরুষ	DMY2501625 ফটো উপলব্ধ
166 নাম : কাজল দাস স্বামীর নাম: স্বপন্ত দাস বাড়ির নং : n0109 বয়স : 57 লিঙ্গ : মহিলা	WB/02/009/174499 ফটো উপলব্ধ	167 নাম : সন্তোষ দাস পিতার নাম: হিতেন দাস বাড়ির নং : n0109 বয়স : 73 লিঙ্গ : পুরুষ	WB/02/009/174427 ফটো উপলব্ধ	168 নাম : শান্তি দাস স্বামীর নাম: পুষ্পেন দাস বাড়ির নং : n0025 বয়স : 61 লিঙ্গ : মহিলা	WB/02/009/174326 ফটো উপলব্ধ
169 নাম : সুবিত দাস পিতার নাম: স্বপন্ত দাস বাড়ির নং : n0109 বয়স : 33 লিঙ্গ : পুরুষ	YUG1311620 ফটো উপলব্ধ	170 নাম : মিন্টু দাস পিতার নাম: শনিয়া দাস বাড়ির নং : n0022 বয়স : 29 লিঙ্গ : পুরুষ	YUG1764786 ফটো উপলব্ধ	171 নাম : ভবেন দাস পিতার নাম: পুষ্পেন্দ্র দাস বাড়ির নং : n0020 বয়স : 38 লিঙ্গ : পুরুষ	YUG1186303 ফটো উপলব্ধ
172 নাম : নপনেশ্বরী রায় স্বামীর নাম: রজনী রায় বাড়ির নং : n0054 বয়স : 71 লিঙ্গ : মহিলা	WB/02/009/174004 ফটো উপলব্ধ	173 নাম : মীনা দাস (সেন) স্বামীর নাম: দ্বীপেন সেন বাড়ির নং : n0167 বয়স : 46 লিঙ্গ : মহিলা	YUG1838010 ফটো উপলব্ধ	174 নাম : দরসু পাখাধরা পিতার নাম: বেদলা পাখাধরা বাড়ির নং : n0153 বয়স : 47 লিঙ্গ : পুরুষ	WB/02/009/162293 ফটো উপলব্ধ
175 নাম : রেনুকা পাখাধরা স্বামীর নাম: দরসু পাখাধরা বাড়ির নং : n0153 বয়স : 47 লিঙ্গ : মহিলা	DMY1339381 ফটো উপলব্ধ	176 নাম : পেশকার বর্মন পিতার নাম: কলেশ্বর বর্মন বাড়ির নং : n0024 বয়স : 43 লিঙ্গ : পুরুষ	DMY2265759 ফটো উপলব্ধ	177 নাম : অনিমা রায়(ডাকুয়া) স্বামীর নাম: সনাতন ডাকুয়া বাড়ির নং : n0085 বয়স : 40 লিঙ্গ : মহিলা	DMY2597573 ফটো উপলব্ধ
178 নাম : সীমা রায় (বর্মন) স্বামীর নাম: পেশকার বর্মন বাড়ির নং : n0024 বয়স : 40 লিঙ্গ : মহিলা	DMY2597656 ফটো উপলব্ধ	179 নাম : সুচিত্রা দাস (ডাকুয়া) স্বামীর নাম: রুপনারায়ন ডাকুয়া বাড়ির নং : n0085 বয়স : 34 লিঙ্গ : মহিলা	YUG1311836 ফটো উপলব্ধ	180 নাম : গৌতম বর্মন পিতার নাম: ফাণ্ডনা দাস বাড়ির নং : n0030 বয়স : 56 লিঙ্গ : পুরুষ	WB/02/009/174036 ফটো উপলব্ধ



বিধানসভা নির্বাচনক্ষেত্রের নং, নাম : 9-তুফানগঞ্জ
ভাগ নং, নাম : 1-শালবাড়ী (পশ্চিম অংশ),সেনপাড়া(অংশ),জমিদার পাড়া(অংশ),রাভাপাড়া(অংশ),মন্ডল পাড়া(অংশ)

181 নাম : বীমান বর্মন পিতার নাম: গৌতম বর্মন বাড়ির নং : n0030 বয়স : 28 লিঙ্গ : পুরুষ	YUG1764778 ফটো উপলব্ধ	182 নাম : উকিল বর্মন পিতার নাম: কলেশ্বর বর্মন বাড়ির নং : n0024 বয়স : 50 লিঙ্গ : পুরুষ	WB/02/009/174243 ফটো উপলব্ধ	183 নাম : দুলাই বর্মন স্বামীর নাম: ফাগুনা দাস বাড়ির নং : n0085 বয়স : 81 লিঙ্গ : মহিলা	WB/02/009/174444 ফটো উপলব্ধ
184 নাম : প্রমিলা বর্মন স্বামীর নাম: গৌতম বর্মন বাড়ির নং : n0030 বয়স : 54 লিঙ্গ : মহিলা	DMY2501641 ফটো উপলব্ধ	185 নাম : মিনি ডাকুয়া(বর্মন) স্বামীর নাম: উত্তম বর্মন বাড়ির নং : n0030 বয়স : 40 লিঙ্গ : মহিলা	DMY2417467 ফটো উপলব্ধ	186 নাম : মৌসুমী বর্মন স্বামীর নাম: নবকুমার সেন বাড়ির নং : n0173 বয়স : 33 লিঙ্গ : মহিলা	YUG1516129 ফটো উপলব্ধ
187 নাম : শিবা বর্মন পিতার নাম: উত্তম বর্মন বাড়ির নং : জমিদার পারা বয়স : 20 লিঙ্গ : পুরুষ	YUG2295202 ফটো উপলব্ধ	188 নাম : নিরোবালা বর্মন স্বামীর নাম: উকিল বর্মন বাড়ির নং : n0024 বয়স : 42 লিঙ্গ : মহিলা	DMY2058543 ফটো উপলব্ধ	189 নাম : উত্তম বর্মন পিতার নাম: ফালগনা বর্মন বাড়ির নং : n0030 বয়স : 44 লিঙ্গ : পুরুষ	DMY2181667 ফটো উপলব্ধ
190 নাম : জগবন্ধু বর্মন পিতার নাম: গৌতম বর্মন বাড়ির নং : এন0030 বয়স : 25 লিঙ্গ : পুরুষ	YUG1970094 ফটো উপলব্ধ	191 নাম : মলয় বর্মন পিতার নাম: গৌতম বর্মন বাড়ির নং : এন0030 বয়স : 20 লিঙ্গ : পুরুষ	YUG2345502 ফটো উপলব্ধ	192 নাম : রুপনারায়ন ডাকুয়া পিতার নাম: সুরেন ডাকুয়া বাড়ির নং : n0085 বয়স : 54 লিঙ্গ : পুরুষ	WB/02/009/174199 ফটো উপলব্ধ
193 নাম : সনাতন ডাকুয়া পিতার নাম: সুরেন ডাকুয়া বাড়ির নং : n0085 বয়স : 58 লিঙ্গ : পুরুষ	WB/02/009/174222 ফটো উপলব্ধ	194 নাম : মানি বর্মন (ডাকুয়া) স্বামীর নাম: দেবেশ্বর ডাকুয়া বাড়ির নং : n0165 বয়স : 33 লিঙ্গ : মহিলা	YUG1344969 ফটো উপলব্ধ	195 নাম : বুলি বর্মন রায় স্বামীর নাম: নেপাল রায় বাড়ির নং : n0178 বয়স : 27 লিঙ্গ : মহিলা	YUG1903749 ফটো উপলব্ধ
196 নাম : পায়েল বর্মন সরকার স্বামীর নাম: অজিত সরকার বাড়ির নং : n0182 বয়স : 27 লিঙ্গ : মহিলা	YUG1903780 ফটো উপলব্ধ	197 নাম : পিন্টু বাড়ীয়া পিতার নাম: পুন্যেশ্বর বাড়ীয়া বাড়ির নং : n0154 বয়স : 36 লিঙ্গ : পুরুষ	DMY2597649 ফটো উপলব্ধ	198 নাম : চন্দ্রা বাড়ীয়া স্বামীর নাম: পুন্যেশ্বর বাড়ীয়া বাড়ির নং : n0154 বয়স : 58 লিঙ্গ : মহিলা	WB/02/009/162066 ফটো উপলব্ধ
199 নাম : পুন্যেশ্বর বাড়ীয়া পিতার নাম: রামসন্দর বাড়ীয়া বাড়ির নং : n0175 বয়স : 71 লিঙ্গ : পুরুষ	WB/02/009/162058 ফটো উপলব্ধ	200 নাম : আছমা খাতুন পিতার নাম: আমিনুর মিঞা বাড়ির নং : N0008 বয়স : 24 লিঙ্গ : মহিলা	YUG2094027 ফটো উপলব্ধ	201 নাম : ফজিনা বিবি স্বামীর নাম: আমিনুর মিঞা বাড়ির নং : n0008 বয়স : 44 লিঙ্গ : মহিলা	DMY2597706 ফটো উপলব্ধ
202 নাম : আমিনুর মিঞা পিতার নাম: অমল মিঞা বাড়ির নং : n0008 বয়স : 46 লিঙ্গ : পুরুষ	DMY2058626 ফটো উপলব্ধ	203 নাম : মর্জিনা বিবি স্বামীর নাম: সহিদুল মিঞা বাড়ির নং : n0159 বয়স : 35 লিঙ্গ : মহিলা	YUG1311893 ফটো উপলব্ধ	204 নাম : আমেনা বিবি স্বামীর নাম: অমল আলী বাড়ির নং : n0008 বয়স : 59 লিঙ্গ : মহিলা	DMY1517598 ফটো উপলব্ধ
205 নাম : পিংকি মাস্তা স্বামীর নাম: শিলাদিত্য সেন বাড়ির নং : n0183 বয়স : 33 লিঙ্গ : মহিলা	YUG1381383 ফটো উপলব্ধ	206 নাম : ইমান মিঞা পিতার নাম: মহম্মদ মিঞা বাড়ির নং : নাগুরুর হাট বয়স : 22 লিঙ্গ : পুরুষ	YUG2249100 ফটো উপলব্ধ	207 নাম : মনিরুল মিঞা পিতার নাম: মহম্মদ মিঞা বাড়ির নং : n0180 বয়স : 27 লিঙ্গ : পুরুষ	YUG1903764 ফটো উপলব্ধ
208 নাম : মহম্মদ মিঞা পিতার নাম: আলিমুদ্দিন মিঞা বাড়ির নং : n0002 বয়স : 50 লিঙ্গ : পুরুষ	DMY1351071 ফটো উপলব্ধ	209 নাম : ফজিরুল মিঞা পিতার নাম: ছোলোমান মিঞা বাড়ির নং : n0179 বয়স : 27 লিঙ্গ : পুরুষ	YUG1903756 ফটো উপলব্ধ	210 নাম : রফিকুল খাতুন বিবি স্বামীর নাম: ফজিরুল মিয়া বাড়ির নং : এন0005 বয়স : 22 লিঙ্গ : মহিলা	YUG2328482 ফটো উপলব্ধ

বিধানসভা নির্বাচনক্ষেত্রের নং, নাম : 9-তুফানগঞ্জ
ভাগ নং, নাম : 1-শালবাড়ী (পশ্চিম অংশ),সেনপাড়া(অংশ),জমিদার পাড়া(অংশ),রাভাপাড়া(অংশ),মন্ডল পাড়া(অংশ)

211 নাম : শ্যামলী রায়(জামদারী) স্বামীর নাম: দয়াল চন্দ্র রায় বাড়ির নং : n0018 বয়স : 33 লিঙ্গ : মহিলা	YUG1380898 ফটো উপলব্ধ	212 নাম : মহেশ্বর রায় পিতার নাম: একান্ত রায় বাড়ির নং : n0086 বয়স : 59 লিঙ্গ : পুরুষ	WB/02/009/174776 ফটো উপলব্ধ	213 নাম : সুভাষ রায় পিতার নাম: প্রাণেশ্বর রায় বাড়ির নং : n0046 বয়স : 54 লিঙ্গ : পুরুষ	WB/02/009/174611 ফটো উপলব্ধ
214 নাম : চন্দন রায় পিতার নাম: বলমন্ত রায় বাড়ির নং : n0168 বয়স : 30 লিঙ্গ : পুরুষ	YUG1838028 ফটো উপলব্ধ	215 নাম : অর্চনা পাখাধরা(রায়) স্বামীর নাম: পবিত্র রায় বাড়ির নং : n0049 বয়স : 28 লিঙ্গ : মহিলা	YUG1764885 ফটো উপলব্ধ	216 নাম : কল্পনা রায় স্বামীর নাম: জীতেন্দ্র রায় বাড়ির নং : n0049 বয়স : 42 লিঙ্গ : মহিলা	DMY2265981 ফটো উপলব্ধ
217 নাম : বুলবুলি দাস(রায়) স্বামীর নাম: নির্মল রায় বাড়ির নং : n0057 বয়স : 31 লিঙ্গ : মহিলা	YUG1659580 ফটো উপলব্ধ	218 নাম : লীলা দাস (রায়) স্বামীর নাম: বিষ্ণু রায় বাড়ির নং : n0059 বয়স : 32 লিঙ্গ : মহিলা	YUG1457837 ফটো উপলব্ধ	219 নাম : পবিত্র রায় পিতার নাম: অশ্বিনী রায় বাড়ির নং : n0049 বয়স : 45 লিঙ্গ : পুরুষ	DMY2265965 ফটো উপলব্ধ
220 নাম : দীনোবন্ধু রায় পিতার নাম: মনেশ্বর রায় বাড়ির নং : n0057 বয়স : 40 লিঙ্গ : পুরুষ	DMY2417673 ফটো উপলব্ধ	221 নাম : মঙ্গলেশ্বরী রায় স্বামীর নাম: মনেশ্বর রায় বাড়ির নং : n0057 বয়স : 53 লিঙ্গ : মহিলা	WB/02/009/174487 ফটো উপলব্ধ	222 নাম : পঙ্কজ রায় পিতার নাম: কৈলাশ রায় বাড়ির নং : n0013 বয়স : 50 লিঙ্গ : পুরুষ	WB/02/009/174137 ফটো উপলব্ধ
223 নাম : বিধাদী রায় স্বামীর নাম: অশ্বিনী রায় বাড়ির নং : n0049 বয়স : 73 লিঙ্গ : মহিলা	WB/02/009/174709 ফটো উপলব্ধ	224 নাম : রনজিৎ রায় পিতার নাম: বলমন্ত রায় বাড়ির নং : n0170 বয়স : 29 লিঙ্গ : পুরুষ	YUG1838044 ফটো উপলব্ধ	225 নাম : হাকিম বর্মন পিতার নাম: কলেশ্বর বর্মন বাড়ির নং : n0028 বয়স : 54 লিঙ্গ : পুরুষ	DMY1418540 ফটো উপলব্ধ
226 নাম : নলিনী রায় পিতার নাম: ঠাণ্ডারাম রায় বাড়ির নং : n0061 বয়স : 60 লিঙ্গ : পুরুষ	WB/02/009/174012 ফটো উপলব্ধ	227 নাম : কমল রায় পিতার নাম: ধরনীকান্ত রায় বাড়ির নং : n0050 বয়স : 44 লিঙ্গ : পুরুষ	DMY1419340 ফটো উপলব্ধ	228 নাম : মনোজ কুমার রায় পিতার নাম: মনিভূষণ রায় বাড়ির নং : n0077 বয়স : 31 লিঙ্গ : পুরুষ	YUG1659630 ফটো উপলব্ধ
229 নাম : বিশুজিৎ রায় পিতার নাম: ভুবনেশ্বর রায় বাড়ির নং : n0077 বয়স : 37 লিঙ্গ : পুরুষ	DMY2597672 ফটো উপলব্ধ	230 নাম : গোবিন্দ রায় পিতার নাম: ভুবন রায় বাড়ির নং : n0077 বয়স : 52 লিঙ্গ : পুরুষ	WB/02/009/174225 ফটো উপলব্ধ	231 নাম : রবীন্দ্রনাথ রায় পিতার নাম: অশ্বিনী কুমার রায় বাড়ির নং : n0049 বয়স : 48 লিঙ্গ : পুরুষ	DMY1351295 ফটো উপলব্ধ
232 নাম : দময়ন্তী দাস স্বামীর নাম: রমাশংকর রায় বাড়ির নং : n0059 বয়স : 65 লিঙ্গ : মহিলা	YUG2483808 ফটো উপলব্ধ	233 নাম : জিতেন রায় পিতার নাম: অশ্বিনী রায় বাড়ির নং : n0049 বয়স : 51 লিঙ্গ : পুরুষ	WB/02/009/174484 ফটো উপলব্ধ	234 নাম : তরনী কান্ত রায় পিতার নাম: টেপুরু রায় বাড়ির নং : n0050 বয়স : 63 লিঙ্গ : পুরুষ	WB/02/009/174375 ফটো উপলব্ধ
235 নাম : কৃষ্ণকান্ত রায় পিতার নাম: একান্ত রায় বাড়ির নং : n0086 বয়স : 43 লিঙ্গ : পুরুষ	DMY2542710 ফটো উপলব্ধ	236 নাম : উমেশচন্দ্র রায় পিতার নাম: লবনেশ্বর রায় বাড়ির নং : n0028 বয়স : 61 লিঙ্গ : পুরুষ	WB/02/009/174822 ফটো উপলব্ধ	237 নাম : রবি রায় পিতার নাম: মহেশ্বর রায় বাড়ির নং : n0086 বয়স : 28 লিঙ্গ : পুরুষ	YUG1764893 ফটো উপলব্ধ
238 নাম : বিকাশ বর্মন পিতার নাম: নারায়ন বর্মন বাড়ির নং : n0058 বয়স : 29 লিঙ্গ : পুরুষ	YUG1764711 ফটো উপলব্ধ	239 নাম : বিশুজিৎ রায় পিতার নাম: সমরেন্দ্র নাথ রায় বাড়ির নং : n0059 বয়স : 33 লিঙ্গ : পুরুষ	YUG1457712 ফটো উপলব্ধ	240 নাম : মহেশ্বর রায় পিতার নাম: সমরেন্দ্র নাথ রায় বাড়ির নং : n0059 বয়স : 36 লিঙ্গ : পুরুষ	YUG1186329 ফটো উপলব্ধ



241 নাম : খঞ্জনা বর্মন (রায়) স্বামীর নাম: প্রশান্ত রায় বাড়ির নং : n0049 বয়স : 33 লিঙ্গ : মহিলা	YUG1549526 ফটো উপলব্ধ	242 নাম : প্রশান্ত রায় পিতার নাম: অশ্বিনী রায় বাড়ির নং : n0049 বয়স : 39 লিঙ্গ : পুরুষ	DMY2597557 ফটো উপলব্ধ	243 নাম : বিথিকা রায়(দাস) স্বামীর নাম: দীনবন্ধু রায় বাড়ির নং : n0057 বয়স : 29 লিঙ্গ : মহিলা	YUG1659572 ফটো উপলব্ধ
244 নাম : নির্মল রায় পিতার নাম: মনেশ্বর রায় বাড়ির নং : n0057 বয়স : 36 লিঙ্গ : পুরুষ	YUG1186519 ফটো উপলব্ধ	245 নাম : তাপস রায় পিতার নাম: ধনেশ্বর রায় বাড়ির নং : n0055 বয়স : 31 লিঙ্গ : পুরুষ	YUG1457738 ফটো উপলব্ধ	246 নাম : সীমা রায় স্বামীর নাম: ধর্মনারায়ন রায় বাড়ির নং : n0063 বয়স : 44 লিঙ্গ : মহিলা	DMY1515915 ফটো উপলব্ধ
247 নাম : বিষ্ণুকান্ত রায় পিতার নাম: ধীরেন্দ্র নাথ রায় বাড়ির নং : n0016 বয়স : 30 লিঙ্গ : পুরুষ	YUG1549450 ফটো উপলব্ধ	248 নাম : বিউটি রায় স্বামীর নাম: যুধিষ্ঠীর রায় বাড়ির নং : n0075 বয়স : 43 লিঙ্গ : মহিলা	DMY2266021 ফটো উপলব্ধ	249 নাম : বীনা বর্মন রায় স্বামীর নাম: নারায়ন বর্মন বাড়ির নং : n0058 বয়স : 48 লিঙ্গ : মহিলা	DMY2266104 ফটো উপলব্ধ
250 নাম : মমতা রায়(দাস) স্বামীর নাম: অঞ্চল রায় বাড়ির নং : n0013 বয়স : 43 লিঙ্গ : মহিলা	CFC3263050 ফটো উপলব্ধ	251 নাম : সবিতা রায় (দাস) স্বামীর নাম: নিবাস রায় বাড়ির নং : n0046 বয়স : 37 লিঙ্গ : মহিলা	YUG0095885 ফটো উপলব্ধ	252 নাম : নিবাস রায় পিতার নাম: প্রাণেশ্বর রায় বাড়ির নং : n0046 বয়স : 50 লিঙ্গ : পুরুষ	WB/02/009/174155 ফটো উপলব্ধ
253 নাম : রেবা রায় সিংহ স্বামীর নাম: নীলকণ্ঠ রায় বাড়ির নং : n0013 বয়স : 54 লিঙ্গ : মহিলা	DMY1418052 ফটো উপলব্ধ	254 নাম : সৌরভ রায় পিতার নাম: ধর্ম নারায়ন রায় বাড়ির নং : n0176 বয়স : 27 লিঙ্গ : পুরুষ	YUG1903723 ফটো উপলব্ধ	255 নাম : বুলবুলি মোদক সেন স্বামীর নাম: সুজিৎ সেন বাড়ির নং : সেন পাড়া বয়স : 38 লিঙ্গ : মহিলা	KRM2611291 ফটো উপলব্ধ
256 নাম : মমতা রায় পিতার নাম: ধীরেন্দ্র নাথ রায় বাড়ির নং : n0171 বয়স : 28 লিঙ্গ : মহিলা	YUG1838051 ফটো উপলব্ধ	257 নাম : ধর্মনারায়ন রায় পিতার নাম: খগেশ্বর রায় বাড়ির নং : n0063 বয়স : 56 লিঙ্গ : পুরুষ	WB/02/009/174911 ফটো উপলব্ধ	258 নাম : সৌদীপ রায় পিতার নাম: ধর্ম নারায়ণ রায় বাড়ির নং : শালবাড়ি বয়স : 20 লিঙ্গ : পুরুষ	YUG2348654 ফটো উপলব্ধ
259 নাম : পার্বতী রায় স্বামীর নাম: ধীরেন্দ্র নাথ রায় বাড়ির নং : n0059 বয়স : 53 লিঙ্গ : মহিলা	WB/02/009/174404 ফটো উপলব্ধ	260 নাম : স্বপনা রায় স্বামীর নাম: নলিনী রায় বাড়ির নং : n0061 বয়স : 46 লিঙ্গ : মহিলা	DMY1419407 ফটো উপলব্ধ	261 নাম : জয়শ্রী রায় স্বামীর নাম: গোপাল রায় বাড়ির নং : n0060 বয়স : 37 লিঙ্গ : মহিলা	YUG0094961 ফটো উপলব্ধ
262 নাম : নন্দ গোপাল রায় পিতার নাম: পরেন রায় বাড়ির নং : n0017 বয়স : 40 লিঙ্গ : পুরুষ	YUG1186485 ফটো উপলব্ধ	263 নাম : বিশ্বেশ্বর রায় পিতার নাম: আশু রায় বাড়ির নং : n0116 বয়স : 66 লিঙ্গ : পুরুষ	WB/02/009/174787 ফটো উপলব্ধ	264 নাম : ধনেশ্বর রায় পিতার নাম: নুদু রায় বাড়ির নং : n0055 বয়স : 61 লিঙ্গ : পুরুষ	WB/02/009/174041 ফটো উপলব্ধ
265 নাম : পূর্ণিমা (বাড়ীয়া) রায় স্বামীর নাম: রবীন্দ্র নাথ রায় বাড়ির নং : n0049 বয়স : 31 লিঙ্গ : মহিলা	YUG1457670 ফটো উপলব্ধ	266 নাম : তরনী কান্ত রায় পিতার নাম: জীবন চন্দ্র রায় বাড়ির নং : n0029 বয়স : 55 লিঙ্গ : পুরুষ	WB/02/009/174250 ফটো উপলব্ধ	267 নাম : সৌরভ রায় পিতার নাম: তরনীকান্ত রায় বাড়ির নং : n0050 বয়স : 27 লিঙ্গ : পুরুষ	YUG1846401 ফটো উপলব্ধ
268 নাম : সোনেকা বর্মন স্বামীর নাম: হাকিম বর্মন বাড়ির নং : n0028 বয়স : 47 লিঙ্গ : মহিলা	DMY1418995 ফটো উপলব্ধ	269 নাম : অমর কুমার রায় পিতার নাম: তরনী কান্ত রায় বাড়ির নং : এন0029 বয়স : 23 লিঙ্গ : পুরুষ	YUG2136166 ফটো উপলব্ধ	270 নাম : টুলু রায় স্বামীর নাম: রবিচন্দ্র রায় বাড়ির নং : n0012 বয়স : 56 লিঙ্গ : মহিলা	WB/02/009/174323 ফটো উপলব্ধ



বিধানসভা নির্বাচনক্ষেত্রের নং, নাম : 9-তুফানগঞ্জ
ভাগ নং, নাম : 1-শালবাড়ী (পশ্চিম অংশ),সেনপাড়া(অংশ),জমিদার পাড়া(অংশ),রাভাপাড়া(অংশ),মন্ডল পাড়া(অংশ)

271	WB/02/009/174470	ফটো উপলব্ধ	272	YUG2361897	ফটো উপলব্ধ	273	YUG1311810	ফটো উপলব্ধ
নাম : যুধিষ্ঠির রায় পিতার নাম: খগেশ্বর রায় বাড়ির নং : n0075 বয়স : 53 লিঙ্গ : পুরুষ			নাম : শিবা রায় পিতার নাম: যুধিষ্ঠির রায় বাড়ির নং : এন0075 বয়স : 22 লিঙ্গ : পুরুষ			নাম : শিউলী বর্মন (রায়) স্বামীর নাম: সুভাষ চন্দ্র রায় বাড়ির নং : n0015 বয়স : 35 লিঙ্গ : মহিলা		
274	DMY2542777	ফটো উপলব্ধ	275	DMY2266005	ফটো উপলব্ধ	276	YUG1311679	ফটো উপলব্ধ
নাম : তাপসী সরকার (রায়) স্বামীর নাম: গোবিন্দ রায় বাড়ির নং : n0077 বয়স : 41 লিঙ্গ : মহিলা			নাম : রত্না রায় স্বামীর নাম: কৃষ্ণকান্ত রায় বাড়ির নং : n0086 বয়স : 42 লিঙ্গ : মহিলা			নাম : সুবল রায় পিতার নাম: অশ্বিনী রায় বাড়ির নং : n0049 বয়স : 33 লিঙ্গ : পুরুষ		
277	DMY2542769	ফটো উপলব্ধ	278	WB/02/009/174467	ফটো উপলব্ধ	279	DMY2266146	ফটো উপলব্ধ
নাম : সুবল রায় পিতার নাম: পরেন রায় বাড়ির নং : n0017 বয়স : 43 লিঙ্গ : পুরুষ			নাম : নিশিময়ী রায় স্বামীর নাম: পরেন রায় বাড়ির নং : n0017 বয়স : 59 লিঙ্গ : মহিলা			নাম : নেপাল রায় পিতার নাম: রজনীকান্ত রায় বাড়ির নং : n0060 বয়স : 44 লিঙ্গ : পুরুষ		
Q 280	YUG1846484	ফটো উপলব্ধ	281	DMY2266047	ফটো উপলব্ধ	282	WB/02/009/174869	ফটো উপলব্ধ
নাম : মমতা রায় স্বামীর নাম: মহেশ্বর রায় বাড়ির নং : বয়স : 29 লিঙ্গ : মহিলা			নাম : নমিতা রায় স্বামীর নাম: তরনীকান্ত রায় বাড়ির নং : n0050 বয়স : 47 লিঙ্গ : মহিলা			নাম : ধরনী রায় পিতার নাম: তেপুরু রায় বাড়ির নং : n0050 বয়স : 69 লিঙ্গ : পুরুষ		
283	WB/02/009/174695	ফটো উপলব্ধ	284	WB/02/009/174018	ফটো উপলব্ধ	285	YUG1380823	ফটো উপলব্ধ
নাম : রাজকি রায় পিতার নাম: বিশ্বেশ্বর রায় বাড়ির নং : n0116 বয়স : 56 লিঙ্গ : পুরুষ			নাম : ধীরেন্দ্রনাথ রায় পিতার নাম: রবিচন্দ্র রায় বাড়ির নং : n0016 বয়স : 63 লিঙ্গ : পুরুষ			নাম : ললিতা বর্মন(রায়) স্বামীর নাম: নন্দগোপাল রায় বাড়ির নং : n0017 বয়স : 40 লিঙ্গ : মহিলা		
286	WB/02/009/174802	ফটো উপলব্ধ	287	WB/02/009/174331	ফটো উপলব্ধ	288	YUG1846419	ফটো উপলব্ধ
নাম : নবোদয়ী রায় স্বামীর নাম: কৈলাশ রায় বাড়ির নং : n0013 বয়স : 81 লিঙ্গ : মহিলা			নাম : দীনময়ী রায় স্বামীর নাম: সুরেন রায় বাড়ির নং : n0012 বয়স : 62 লিঙ্গ : মহিলা			নাম : পার্থ প্রতীম রায় পিতার নাম: উমেশ চন্দ্র রায় বাড়ির নং : n0028 বয়স : 27 লিঙ্গ : পুরুষ		
289	YUG1186477	ফটো উপলব্ধ	290	WB/02/009/174627	ফটো উপলব্ধ	291	DMY2417756	ফটো উপলব্ধ
নাম : নৃপকান্ত রায় পিতার নাম: পরেন রায় বাড়ির নং : n0017 বয়স : 38 লিঙ্গ : পুরুষ			নাম : অলকা রায় স্বামীর নাম: ভারতভূষণ রায় বাড়ির নং : n0077 বয়স : 53 লিঙ্গ : মহিলা			নাম : সুভাষ চন্দ্র রায় পিতার নাম: নরেন্দ্র রায় বাড়ির নং : n0015 বয়স : 39 লিঙ্গ : পুরুষ		
292	WB/02/009/174406	ফটো উপলব্ধ	293	WB/02/009/174320	ফটো উপলব্ধ	294	DMY2266765	ফটো উপলব্ধ
নাম : হিন্দোশ্বরী রায় স্বামীর নাম: একান্ত রায় বাড়ির নং : n0086 বয়স : 76 লিঙ্গ : মহিলা			নাম : চম্পা রায় স্বামীর নাম: নরেন রায় বাড়ির নং : n0015 বয়স : 58 লিঙ্গ : মহিলা			নাম : অঞ্চল রায় পিতার নাম: কৈলাশ রায় বাড়ির নং : n0013 বয়স : 42 লিঙ্গ : পুরুষ		
295	WB/02/009/174411	ফটো উপলব্ধ	296	YUG2388460	ফটো উপলব্ধ	297	DMY2597540	ফটো উপলব্ধ
নাম : বাসন্তী রায় স্বামীর নাম: মহেশ্বর রায় বাড়ির নং : n0086 বয়স : 49 লিঙ্গ : মহিলা			নাম : মনোজ রায় পিতার নাম: কৃষ্ণ কান্ত রায় বাড়ির নং : এন00৮৬ বয়স : 21 লিঙ্গ : পুরুষ			নাম : সুশান্ত রায় পিতার নাম: অশ্বিনী রায় বাড়ির নং : n0049 বয়স : 38 লিঙ্গ : পুরুষ		
298	WB/02/009/174006	ফটো উপলব্ধ	299	WB/02/009/174491	ফটো উপলব্ধ	300	WB/02/009/174919	ফটো উপলব্ধ
নাম : রংমালা রায় স্বামীর নাম: সমরেন্দ্র রায় বাড়ির নং : n0059 বয়স : 54 লিঙ্গ : মহিলা			নাম : ধীরেন্দ্রনাথ রায় পিতার নাম: রত্নেশ্বর রায় বাড়ির নং : n0059 বয়স : 63 লিঙ্গ : পুরুষ			নাম : ভারতী রায় স্বামীর নাম: প্রাণেশ্বর রায় বাড়ির নং : n0046 বয়স : 66 লিঙ্গ : মহিলা		



301 নাম : মামনী বর্মন(রায়) স্বামীর নাম: কমল রায় বাড়ির নং : n0050 বয়স : 36 লিঙ্গ : মহিলা	IKL1322056 ফটো উপলব্ধ	302 নাম : দুলালী রায় স্বামীর নাম: তরনী কান্ত রায় বাড়ির নং : n0029 বয়স : 44 লিঙ্গ : মহিলা	DMY2417186 ফটো উপলব্ধ	303 নাম : রূপসী রায় সরকার পিতার নাম: ধীরেন্দ্র নাথ রায় বাড়ির নং : এন0099 বয়স : 20 লিঙ্গ : মহিলা	YUG2330900 ফটো উপলব্ধ
304 নাম : অশ্বিনী কুমার রায় পিতার নাম: টেপুক রায় বাড়ির নং : n0049 বয়স : 83 লিঙ্গ : পুরুষ	WB/02/009/174087 ফটো উপলব্ধ	305 নাম : কলেশ্বরী রায় স্বামীর নাম: ধনেশ্বর রায় বাড়ির নং : n0055 বয়স : 56 লিঙ্গ : মহিলা	WB/02/009/174264 ফটো উপলব্ধ	306 নাম : বিশ্বজিত রায় পিতার নাম: বিশেষ্বর রায় বাড়ির নং : n0116 বয়স : 33 লিঙ্গ : পুরুষ	YUG1311638 ফটো উপলব্ধ
307 নাম : গোপাল রায় পিতার নাম: রজনীকান্ত রায় বাড়ির নং : n0060 বয়স : 49 লিঙ্গ : পুরুষ	DMY2266138 ফটো উপলব্ধ	308 নাম : প্রমিলা বর্মন (রায়) স্বামীর নাম: সুবল রায় বাড়ির নং : n0017 বয়স : 37 লিঙ্গ : মহিলা	DMY2542728 ফটো উপলব্ধ	309 নাম : সুবল চন্দ্র রায় পিতার নাম: সুরেন্দ্রনাথ রায় বাড়ির নং : n0012 বয়স : 46 লিঙ্গ : পুরুষ	DMY1517804 ফটো উপলব্ধ
310 নাম : দয়াল চন্দ্র রায় পিতার নাম: ফুলেশ্বর রায় বাড়ির নং : n0018 বয়স : 43 লিঙ্গ : পুরুষ	DMY2058717 ফটো উপলব্ধ	311 নাম : রীতা রায় স্বামীর নাম: পরেশ রায় বাড়ির নং : n0029 বয়স : 31 লিঙ্গ : মহিলা	YUG1764950 ফটো উপলব্ধ	312 নাম : নকেশ্বরী রায় স্বামীর নাম: জীবন চন্দ্র রায় বাড়ির নং : n0029 বয়স : 71 লিঙ্গ : মহিলা	YUG2055341 ফটো উপলব্ধ
313 নাম : ডনি বর্মন পিতার নাম: হাকিম বর্মন বাড়ির নং : এন0028 বয়স : 23 লিঙ্গ : পুরুষ	YUG2152486 ফটো উপলব্ধ	314 নাম : বিশ্বজিৎ বর্মন পিতার নাম: নারায়ণ বর্মন বাড়ির নং : 80 বয়স : 25 লিঙ্গ : পুরুষ	YUG2257319 ফটো উপলব্ধ	315 নাম : রত্না রায় স্বামীর নাম: বিশ্বজিৎ রায় বাড়ির নং : 0116 বয়স : 31 লিঙ্গ : মহিলা	YUG2096485 ফটো উপলব্ধ
316 নাম : অনামিকা সেন রয় স্বামীর নাম: মনোজ কুমার রয় বাড়ির নং : 156 বয়স : 24 লিঙ্গ : মহিলা	YUG2231116 ফটো উপলব্ধ	317 নাম : অর্পূর্ব কুমার রায় পিতার নাম: নীলকণ্ঠ রায় বাড়ির নং : n0013 বয়স : 28 লিঙ্গ : পুরুষ	YUG1764869 ফটো উপলব্ধ	318 নাম : নীলকণ্ঠ রায় পিতার নাম: কৈলাশ চন্দ্র রায় বাড়ির নং : n0013 বয়স : 63 লিঙ্গ : পুরুষ	YUG2235505 ফটো উপলব্ধ
319 নাম : পরেশ রায় পিতার নাম: জীবন চন্দ্র রায় বাড়ির নং : n0029 বয়স : 51 লিঙ্গ : পুরুষ	YUG2055366 ফটো উপলব্ধ	320 নাম : জয়শ্রী রায় পিতার নাম: তরনী কান্ত রায় বাড়ির নং : এন0029 বয়স : 20 লিঙ্গ : মহিলা	YUG2363067 ফটো উপলব্ধ	321 নাম : কমলেশ্বর রায় পিতার নাম: ধনেশ্বর রায় বাড়ির নং : এন0055 বয়স : 23 লিঙ্গ : পুরুষ	YUG2152866 ফটো উপলব্ধ
322 নাম : নৌতম লায়েক পিতার নাম: শিবেশ্বর লায়েক বাড়ির নং : n0056 বয়স : 41 লিঙ্গ : পুরুষ	DMY2542587 ফটো উপলব্ধ	323 নাম : নমিতা লায়েক স্বামীর নাম: মানিক লায়েক বাড়ির নং : n0056 বয়স : 44 লিঙ্গ : মহিলা	DMY2266245 ফটো উপলব্ধ	324 নাম : ভারতী লায়েক স্বামীর নাম: প্রদীপ লায়েক বাড়ির নং : n0056 বয়স : 46 লিঙ্গ : মহিলা	DMY2266237 ফটো উপলব্ধ
325 নাম : ননীবালা লায়েক অন্যান্য: বিশেষ্বর লায়েক বাড়ির নং : n0056 বয়স : 63 লিঙ্গ : মহিলা	WB/02/009/174192 ফটো উপলব্ধ	326 নাম : শেফালী রায় (লায়েক) স্বামীর নাম: উত্তম লায়েক বাড়ির নং : n0056 বয়স : 36 লিঙ্গ : মহিলা	YUG1457829 ফটো উপলব্ধ	327 নাম : খগেশ্বর লায়েক পিতার নাম: দীনেশ্বর লায়েক বাড়ির নং : n0026 বয়স : 53 লিঙ্গ : পুরুষ	WB/02/009/174576 ফটো উপলব্ধ
328 নাম : নন্দলাল রায় পিতার নাম: নখেন্দ্র রায় বাড়ির নং : n0056 বয়স : 45 লিঙ্গ : পুরুষ	DMY2266252 ফটো উপলব্ধ	329 নাম : সুমন লায়েক পিতার নাম: প্রদীপ লায়েক বাড়ির নং : এন0027 বয়স : 23 লিঙ্গ : পুরুষ	YUG2152569 ফটো উপলব্ধ	330 নাম : জ্যোৎস্না লায়েক অন্যান্য: খগেশ্বর লায়েক বাড়ির নং : n0026 বয়স : 51 লিঙ্গ : মহিলা	WB/02/009/174550 ফটো উপলব্ধ



331	DMY2181709	ফটো উপলব্ধ	332	DMY2266195	ফটো উপলব্ধ	333	WB/02/009/174574	ফটো উপলব্ধ
নাম : পৌতম লায়েক পিতার নাম: শিবেশ্বর লায়েক বাড়ির নং : n0056 বয়স : 43 লিঙ্গ : পুরুষ			নাম : খঞ্জনা লায়েক স্বামীর নাম: প্রদীপ লায়েক বাড়ির নং : n0027 বয়স : 44 লিঙ্গ : মহিলা			নাম : রাজকুমারী লায়েক অন্যান্য: আগেনেশ্বর লায়েক বাড়ির নং : n0027 বয়স : 66 লিঙ্গ : মহিলা		
334	YUG1659564	ফটো উপলব্ধ	335	WB/02/009/174826	ফটো উপলব্ধ	336	WB/02/009/174891	ফটো উপলব্ধ
নাম : রবীন্দ্র লায়েক পিতার নাম: খগেশ্বর লায়েক বাড়ির নং : n0026 বয়স : 29 লিঙ্গ : পুরুষ			নাম : শিবেশ্বর লায়েক পিতার নাম: মকিম লায়েক বাড়ির নং : n0056 বয়স : 61 লিঙ্গ : পুরুষ			নাম : প্রদীপ লায়েক পিতার নাম: আগেনেশ্বর লায়েক বাড়ির নং : n0027 বয়স : 53 লিঙ্গ : পুরুষ		
337	DMY2417152	ফটো উপলব্ধ	338	YUG1846500	ফটো উপলব্ধ	339	DMY2597433	ফটো উপলব্ধ
নাম : উত্তম লায়েক পিতার নাম: বিশ্বেশ্বর লায়েক বাড়ির নং : n0056 বয়স : 42 লিঙ্গ : পুরুষ			নাম : তাপসী লায়েক(পাখাধরা) স্বামীর নাম: গৌতম লায়েক বাড়ির নং : n0056 বয়স : 34 লিঙ্গ : মহিলা			নাম : সুনীতি দেউরী (রায়) স্বামীর নাম: নন্দলাল রায় বাড়ির নং : n0056 বয়স : 39 লিঙ্গ : মহিলা		
340	YUG2402212	ফটো উপলব্ধ	341	YUG2361350	ফটো উপলব্ধ	342	YUG1756634	ফটো উপলব্ধ
নাম : দেবীকা লায়েক মায়ের নাম: নমিতা লায়েক বাড়ির নং : এন0056 বয়স : 22 লিঙ্গ : মহিলা			নাম : বাপন লায়েক মায়ের নাম: ভারতী লায়েক বাড়ির নং : এন0056 বয়স : 20 লিঙ্গ : পুরুষ			নাম : রীনা সরকার(রায়) স্বামীর নাম: রাতুল চন্দ্র সরকার বাড়ির নং : n0070 বয়স : 32 লিঙ্গ : মহিলা		
343	DMY2266336	ফটো উপলব্ধ	344	WB/02/009/174154	ফটো উপলব্ধ	345	YUG0097105	ফটো উপলব্ধ
নাম : দীনেশ সরকার পিতার নাম: ধনেশ্বর সরকার বাড়ির নং : n0043 বয়স : 42 লিঙ্গ : পুরুষ			নাম : বিদ্যেশ্বর সরকার পিতার নাম: লক্ষ্মীনাথ সরকার বাড়ির নং : n0048 বয়স : 50 লিঙ্গ : পুরুষ			নাম : অজিত সরকার পিতার নাম: বৃন্দেশ্বর সরকার বাড়ির নং : n0044 বয়স : 40 লিঙ্গ : পুরুষ		
346	WB/02/009/174253	ফটো উপলব্ধ	347	WB/02/009/174737	ফটো উপলব্ধ	348	WB/02/009/174234	ফটো উপলব্ধ
নাম : শান্তি সরকার মায়ের নাম: নীলেশ্বর সরকার বাড়ির নং : n0088 বয়স : 63 লিঙ্গ : মহিলা			নাম : গীতা সরকার স্বামীর নাম: হরিপদ সরকার বাড়ির নং : n0048 বয়স : 54 লিঙ্গ : মহিলা			নাম : নীলেশ্বর সরকার পিতার নাম: মনেশ্বর সরকার বাড়ির নং : n0088 বয়স : 69 লিঙ্গ : পুরুষ		
349	WB/02/009/174106	ফটো উপলব্ধ	350	WB/02/009/174162	ফটো উপলব্ধ	351	WB/02/009/174334	ফটো উপলব্ধ
নাম : শান্তি সরকার স্বামীর নাম: মনেশ্বর সরকার বাড়ির নং : n0088 বয়স : 75 লিঙ্গ : মহিলা			নাম : ভানুপ্রসাদ সরকার পিতার নাম: কামিনী সরকার বাড়ির নং : n0073 বয়স : 54 লিঙ্গ : পুরুষ			নাম : নমিতা সরকার অন্যান্য: প্রভাত সরকার বাড়ির নং : n0149 বয়স : 81 লিঙ্গ : মহিলা		
352	YUG1380724	ফটো উপলব্ধ	353	YUG1549559	ফটো উপলব্ধ	354	YUG1659515	ফটো উপলব্ধ
নাম : রঞ্জিত সরকার পিতার নাম: নগেন্দ্র নাথ সরকার বাড়ির নং : n0146 বয়স : 37 লিঙ্গ : পুরুষ			নাম : কল্পনা সরকার স্বামীর নাম: অমলেশ সরকার বাড়ির নং : n0068 বয়স : 32 লিঙ্গ : মহিলা			নাম : পঙ্কজ সরকার পিতার নাম: বিনোদ সরকার বাড়ির নং : n0117 বয়স : 30 লিঙ্গ : পুরুষ		
355	YUG1381060	ফটো উপলব্ধ	356	WB/02/009/174410	ফটো উপলব্ধ	357	DMY2059053	ফটো উপলব্ধ
নাম : রূপাবালা সেন(সরকার) স্বামীর নাম: সুজিত সরকার বাড়ির নং : n0044 বয়স : 35 লিঙ্গ : মহিলা			নাম : যমুনা সরকার স্বামীর নাম: বৃন্দেশ্বর সরকার বাড়ির নং : n0044 বয়স : 65 লিঙ্গ : মহিলা			নাম : টুটুন সরকার পিতার নাম: কীর্তিনাথ সরকার বাড়ির নং : n0114 বয়স : 46 লিঙ্গ : পুরুষ		
358	DMY2417434	ফটো উপলব্ধ	359	WB/02/009/174384	ফটো উপলব্ধ	360	WB/02/009/174623	ফটো উপলব্ধ
নাম : মিঠুন সরকার পিতার নাম: কিরন সরকার বাড়ির নং : n0126 বয়স : 40 লিঙ্গ : পুরুষ			নাম : কিরন সরকার পিতার নাম: কেবু সরকার বাড়ির নং : n0126 বয়স : 59 লিঙ্গ : পুরুষ			নাম : মায়ী সরকার স্বামীর নাম: তিলিক সরকার বাড়ির নং : n0068 বয়স : 51 লিঙ্গ : মহিলা		



361 নাম : জয়ন্তী সরকার স্বামীর নাম: দীনবন্ধু সরকার বাড়ির নং : n0048 বয়স : 46 লিঙ্গ : মহিলা	DMY2059079 ফটো উপলব্ধ	362 নাম : মিনতী সরকার স্বামীর নাম: নিখিল সরকার বাড়ির নং : n0071 বয়স : 42 লিঙ্গ : মহিলা	DMY2266310 ফটো উপলব্ধ	363 নাম : নিখিল সরকার পিতার নাম: জিতেন সরকার বাড়ির নং : n0071 বয়স : 51 লিঙ্গ : পুরুষ	WB/02/009/174693 ফটো উপলব্ধ
364 নাম : বিপ্লব সরকার পিতার নাম: ক্ষিতেন সরকার বাড়ির নং : n0071 বয়স : 31 লিঙ্গ : পুরুষ	YUG1457597 ফটো উপলব্ধ	365 নাম : বিনীতা সরকার স্বামীর নাম: ক্ষিতেন সরকার বাড়ির নং : n0071 বয়স : 55 লিঙ্গ : মহিলা	WB/02/009/174269 ফটো উপলব্ধ	366 নাম : সূশান্ত সরকার পিতার নাম: ধরনী সরকার বাড়ির নং : n0014 বয়স : 37 লিঙ্গ : পুরুষ	DMY2597409 ফটো উপলব্ধ
367 নাম : মান্সী সরকার স্বামীর নাম: দুলাল চন্দ্র সরকার বাড়ির নং : n0110 বয়স : 35 লিঙ্গ : মহিলা	YUG1380930 ফটো উপলব্ধ	368 নাম : সতকুমারী সরকার স্বামীর নাম: মুক্তিভূষণ সরকার বাড়ির নং : n0070 বয়স : 38 লিঙ্গ : মহিলা	YUG1186832 ফটো উপলব্ধ	369 নাম : প্রতিমা সরকার স্বামীর নাম: হরেশ সরকার বাড়ির নং : n0070 বয়স : 61 লিঙ্গ : মহিলা	WB/02/009/174409 ফটো উপলব্ধ
370 নাম : যশোবালা সরকার স্বামীর নাম: ধরনী সরকার বাড়ির নং : n0014 বয়স : 57 লিঙ্গ : মহিলা	WB/02/009/174175 ফটো উপলব্ধ	371 নাম : মুক্তি ভূষণ সরকার পিতার নাম: হরেশ সরকার বাড়ির নং : n0070 বয়স : 42 লিঙ্গ : পুরুষ	DMY2266286 ফটো উপলব্ধ	372 নাম : বুলো সরকার (বর্মন) স্বামীর নাম: দীনেশ সরকার বাড়ির নং : n0043 বয়স : 37 লিঙ্গ : মহিলা	YUG1457787 ফটো উপলব্ধ
373 নাম : কনিকা সরকার স্বামীর নাম: ধনেশ্বর সরকার বাড়ির নং : n0043 বয়স : 55 লিঙ্গ : মহিলা	WB/02/009/174469 ফটো উপলব্ধ	374 নাম : যমুনা সরকার স্বামীর নাম: কীর্তিনাথ সরকার বাড়ির নং : n0114 বয়স : 66 লিঙ্গ : মহিলা	WB/02/009/174040 ফটো উপলব্ধ	375 নাম : জ্যোতসনা (ডাকুয়া)সরকার স্বামীর নাম: দ্বিজেন সরকার বাড়ির নং : n0110 বয়স : 43 লিঙ্গ : মহিলা	YUG1186550 ফটো উপলব্ধ
376 নাম : দ্বিজেন সরকার পিতার নাম: দরবার সরকার বাড়ির নং : n0110 বয়স : 49 লিঙ্গ : পুরুষ	WB/02/009/174287 ফটো উপলব্ধ	377 নাম : সুমিতা সরকার পিতার নাম: দরবার সরকার বাড়ির নং : n0110 বয়স : 51 লিঙ্গ : মহিলা	WB/02/009/174341 ফটো উপলব্ধ	378 নাম : নিলেথুরী সরকার স্বামীর নাম: ফুলকুমার সরকার বাড়ির নং : n0099 বয়স : 44 লিঙ্গ : মহিলা	DMY2059509 ফটো উপলব্ধ
379 নাম : জ্ঞানময়ী সরকার স্বামীর নাম: ধীরেন সরকার বাড়ির নং : n0099 বয়স : 76 লিঙ্গ : মহিলা	WB/02/009/174156 ফটো উপলব্ধ	380 নাম : কৌশিক সরকার মায়ের নাম: নীলেশ্বরী সরকার বাড়ির নং : এন0099 বয়স : 24 লিঙ্গ : পুরুষ	YUG2330652 ফটো উপলব্ধ	381 নাম : ধরিত্রী সরকার মায়ের নাম: নীলেশ্বরী সরকার বাড়ির নং : এন0099 বয়স : 20 লিঙ্গ : মহিলা	YUG2330744 ফটো উপলব্ধ
382 নাম : চন্দনা সরকার (সেন) স্বামীর নাম: প্রদীপ সরকার বাড়ির নং : n0149 বয়স : 34 লিঙ্গ : মহিলা	YUG1457654 ফটো উপলব্ধ	383 নাম : নমিতা সরকার স্বামীর নাম: অখিল সরকার বাড়ির নং : n0149 বয়স : 48 লিঙ্গ : মহিলা	DMY1351154 ফটো উপলব্ধ	384 নাম : সঞ্জিত সরকার পিতার নাম: নগেন্দ্র নাথ সরকার বাড়ির নং : n0146 বয়স : 32 লিঙ্গ : পুরুষ	YUG1380740 ফটো উপলব্ধ
385 নাম : সুচিত্রা সরকার স্বামীর নাম: নগেন্দ্র নাথ সরকার বাড়ির নং : n0146 বয়স : 55 লিঙ্গ : মহিলা	WB/02/009/174471 ফটো উপলব্ধ	386 নাম : মান্সি বর্মন পিতার নাম: বিপুল বর্মন বাড়ির নং : এন0017 বয়স : 25 লিঙ্গ : মহিলা	YUG1979129 ফটো উপলব্ধ	387 নাম : শিপিকা বালা রায় সরকার স্বামীর নাম: রঞ্জিত সরকার বাড়ির নং : এন0146 বয়স : 25 লিঙ্গ : মহিলা	YUG2326189 ফটো উপলব্ধ
388 নাম : তপু সরকার পিতার নাম: দীনবন্ধু সরকার বাড়ির নং : এন0048 বয়স : 22 লিঙ্গ : পুরুষ	YUG2208114 ফটো উপলব্ধ	389 নাম : মমতা রায় স্বামীর নাম: ব্রজেন চন্দ্র রায় বাড়ির নং : এন0074 বয়স : 41 লিঙ্গ : মহিলা	DMY2417764 ফটো উপলব্ধ	390 নাম : সুজিত সরকার পিতার নাম: বৃন্দেশ্বর সরকার বাড়ির নং : n0044 বয়স : 44 লিঙ্গ : পুরুষ	DMY2059129 ফটো উপলব্ধ



বিধানসভা নির্বাচনক্ষেত্রের নং, নাম : 9-তুফানগঞ্জ
ভাগ নং, নাম : 1-শালবাড়ী (পশ্চিম অংশ),সেনপাড়া(অংশ),জমিদার পাড়া(অংশ),রাভাপাড়া(অংশ),মন্ডল পাড়া(অংশ)

391	YUG1457704	ফটো উপলব্ধ	392	DMY2417145	ফটো উপলব্ধ	393	DMY2266781	ফটো উপলব্ধ
নাম : রুমা সরকার (সেন) স্বামীর নাম: মধুকুলা সরকার বাড়ির নং : n0043 বয়স : 31 লিঙ্গ : মহিলা			নাম : রিতা সেন(সরকার) স্বামীর নাম: কুশল সরকার বাড়ির নং : n0126 বয়স : 38 লিঙ্গ : মহিলা			নাম : মনিকা রায় (সিংকোঙর) স্বামীর নাম: শৈলেন চন্দ্র রায় বাড়ির নং : n0074 বয়স : 43 লিঙ্গ : মহিলা		
394	YUG1186758	ফটো উপলব্ধ	395	YUG1131374	ফটো উপলব্ধ	396	DMY2266278	ফটো উপলব্ধ
নাম : অভুল সরকার পিতার নাম: কীর্তিনাথ সরকার বাড়ির নং : n0114 বয়স : 35 লিঙ্গ : পুরুষ			নাম : রাজদুত সরকার পিতার নাম: হরেশ চন্দ্র সরকার বাড়ির নং : n0070 বয়স : 38 লিঙ্গ : পুরুষ			নাম : স্বীজেন্দ্র নাথ সরকার মায়ের নাম: ভারতী সরকার বাড়ির নং : n0047 বয়স : 41 লিঙ্গ : পুরুষ		
397	YUG2291425	ফটো উপলব্ধ	398	YUG0097071	ফটো উপলব্ধ	399	YUG2152999	ফটো উপলব্ধ
নাম : দেবোলীনা সরকার পিতার নাম: কুশল সরকার বাড়ির নং : 024 বয়স : 21 লিঙ্গ : মহিলা			নাম : মনিকা সরকার স্বামীর নাম: পবিত্র সরকার বাড়ির নং : n0097 বয়স : 37 লিঙ্গ : মহিলা			নাম : প্রতিমা সরকার পিতার নাম: খগেন সরকার বাড়ির নং : এন0042 বয়স : 24 লিঙ্গ : মহিলা		
400	YUG2096477	ফটো উপলব্ধ	401	YUG2152478	ফটো উপলব্ধ	402	YUG2152833	ফটো উপলব্ধ
নাম : অনুপ কুমার সরকার পিতার নাম: অখিল সরকার বাড়ির নং : 0149 বয়স : 26 লিঙ্গ : পুরুষ			নাম : দিপংকর সরকার পিতার নাম: দীনবন্ধু সরকার বাড়ির নং : এন0048 বয়স : 25 লিঙ্গ : পুরুষ			নাম : সঞ্জয় সরকার মায়ের নাম: তাপসী সরকার বাড়ির নং : এন0047 বয়স : 23 লিঙ্গ : পুরুষ		
403	YUG0096537	ফটো উপলব্ধ	404	DMY2542827	ফটো উপলব্ধ	405	DMY2266724	ফটো উপলব্ধ
নাম : ধর্মেন্দ্র নাথ সরকার পিতার নাম: ধনেশ্বর সরকার বাড়ির নং : n0043 বয়স : 37 লিঙ্গ : পুরুষ			নাম : রাতুল সরকার পিতার নাম: হরেশ চন্দ্র সরকার বাড়ির নং : n0070 বয়স : 40 লিঙ্গ : পুরুষ			নাম : সমীর সরকার পিতার নাম: মানিকলাল সরকার বাড়ির নং : n0088 বয়স : 41 লিঙ্গ : পুরুষ		
406	YUG2499994	ফটো উপলব্ধ	407	YUG2238186	ফটো উপলব্ধ	408	YUG1131358	ফটো উপলব্ধ
নাম : শেফালী বালা সরকার স্বামীর নাম: সুকুমার সরকার বাড়ির নং : n0119 বয়স : 64 লিঙ্গ : মহিলা			নাম : সঞ্জীত সরকার পিতার নাম: টুটুন সরকার বাড়ির নং : নং001 বয়স : 25 লিঙ্গ : পুরুষ			নাম : প্রভাতী রায় (বর্মন) স্বামীর নাম: সীতেন্দ্র রায় বাড়ির নং : n0074 বয়স : 38 লিঙ্গ : মহিলা		
409	WB/02/009/174797	ফটো উপলব্ধ	410	WB/02/009/174665	ফটো উপলব্ধ	411	DMY2417384	ফটো উপলব্ধ
নাম : সুকুমার সরকার পিতার নাম: সমারু বাড়ির নং : n0119 বয়স : 69 লিঙ্গ : পুরুষ			নাম : মানিকলাল সরকার পিতার নাম: মনেশ্বর সরকার বাড়ির নং : n0088 বয়স : 71 লিঙ্গ : পুরুষ			নাম : মিহির সরকার পিতার নাম: সুকুমার সরকার বাড়ির নং : n0119 বয়স : 40 লিঙ্গ : পুরুষ		
412	WB/02/009/174298	ফটো উপলব্ধ	413	YUG1764877	ফটো উপলব্ধ	414	YUG1764851	ফটো উপলব্ধ
নাম : শচীন সরকার পিতার নাম: পশুনাথ সরকার বাড়ির নং : n0097 বয়স : 68 লিঙ্গ : পুরুষ			নাম : উজ্জল সরকার পিতার নাম: তিলিক সরকার বাড়ির নং : n0068 বয়স : 29 লিঙ্গ : পুরুষ			নাম : বিক্রম সরকার পিতার নাম: ক্ষিতেন সরকার বাড়ির নং : n0071 বয়স : 28 লিঙ্গ : পুরুষ		
415	WB/02/009/174633	ফটো উপলব্ধ	416	YUG1903731	ফটো উপলব্ধ	417	YUG2332914	ফটো উপলব্ধ
নাম : নিখিল সরকার পিতার নাম: কেরু সরকার বাড়ির নং : n0126 বয়স : 55 লিঙ্গ : পুরুষ			নাম : পলাশ সরকার পিতার নাম: বিনোদ সরকার বাড়ির নং : n0177 বয়স : 28 লিঙ্গ : পুরুষ			নাম : মামনী বর্মন সরকার স্বামীর নাম: পলাশ সরকার বাড়ির নং : এন0177 বয়স : 23 লিঙ্গ : মহিলা		
418	DMY2597375	ফটো উপলব্ধ	419	DMY2266328	ফটো উপলব্ধ	420	DMY1516822	ফটো উপলব্ধ
নাম : মনোজ সরকার পিতার নাম: সুকুমার সরকার বাড়ির নং : n0119 বয়স : 37 লিঙ্গ : পুরুষ			নাম : প্রমিলা সরকার স্বামীর নাম: তরুন কুমার সরকার বাড়ির নং : n0068 বয়স : 42 লিঙ্গ : মহিলা			নাম : অমলেশ সরকার পিতার নাম: ভবেন সরকার বাড়ির নং : n0068 বয়স : 47 লিঙ্গ : পুরুষ		



বিধানসভা নির্বাচনক্ষেত্রের নং, নাম : 9-তুফানগঞ্জ
ভাগ নং, নাম : 1-শালবাড়ী (পশ্চিম অংশ),সেনপাড়া(অংশ),জমিদার পাড়া(অংশ),রাভাপাড়া(অংশ),মন্ডল পাড়া(অংশ)

421	YUG1381003	নাম : কাকলী সরকার স্বামীর নাম: মিতুন সরকার বাড়ির নং : n0126 বয়স : 36 লিঙ্গ : মহিলা	ফটো উপলব্ধ	422	WB/02/009/174532	নাম : রীনা সরকার স্বামীর নাম: কিরন সরকার বাড়ির নং : n0126 বয়স : 54 লিঙ্গ : মহিলা	ফটো উপলব্ধ	423	WB/02/009/174942	নাম : তরনকুমার সরকার পিতার নাম: ভবেন সরকার বাড়ির নং : n0068 বয়স : 56 লিঙ্গ : পুরুষ	ফটো উপলব্ধ
424	YUG1659754	নাম : অবিনাশ সরকার পিতার নাম: ধনেশ্বর সরকার বাড়ির নং : n0043 বয়স : 38 লিঙ্গ : পুরুষ	ফটো উপলব্ধ	425	DMY1517432	নাম : শ্যামলী সরকার স্বামীর নাম: টুটুন সরকার বাড়ির নং : n0114 বয়স : 44 লিঙ্গ : মহিলা	ফটো উপলব্ধ	426	YUG2392959	নাম : মন্দিরা সরকার পিতার নাম: টুটুন সরকার বাড়ির নং : নং001 বয়স : 22 লিঙ্গ : মহিলা	ফটো উপলব্ধ
427	YUG1311661	নাম : পরিমল সরকার পিতার নাম: শচীন সরকার বাড়ির নং : n0097 বয়স : 37 লিঙ্গ : পুরুষ	ফটো উপলব্ধ	428	YUG2094134	নাম : ঝরনা সরকার স্বামীর নাম: সমির সরকার বাড়ির নং : এন0088 বয়স : 26 লিঙ্গ : মহিলা	ফটো উপলব্ধ	429	DMY1419092	নাম : দুলালচন্দ্র সরকার পিতার নাম: দরবার সরকার বাড়ির নং : n0110 বয়স : 46 লিঙ্গ : পুরুষ	ফটো উপলব্ধ
430	WB/02/009/174153	নাম : রুনুবালা সরকার স্বামীর নাম: মঙ্গলেশ্বর সরকার বাড়ির নং : n0102 বয়স : 67 লিঙ্গ : মহিলা	ফটো উপলব্ধ	431	YUG1457746	নাম : সবি সরকার পিতার নাম: সচীন সরকার বাড়ির নং : n0097 বয়স : 38 লিঙ্গ : পুরুষ	ফটো উপলব্ধ	432	YUG1659556	নাম : নারায়ন সরকার পিতার নাম: শচীন সরকার বাড়ির নং : n0097 বয়স : 30 লিঙ্গ : পুরুষ	ফটো উপলব্ধ
433	YUG1764919	নাম : শর্মিলা বর্মন(সরকার) স্বামীর নাম: সুশান্ত সরকার বাড়ির নং : n0014 বয়স : 29 লিঙ্গ : মহিলা	ফটো উপলব্ধ	434	YUG1549542	নাম : ফুরফুরী সরকার পিতার নাম: হরেশ চন্দ্র সরকার বাড়ির নং : n0070 বয়স : 33 লিঙ্গ : মহিলা	ফটো উপলব্ধ	435	WB/02/009/174128	নাম : সীতেন্দ্র রায় পিতার নাম: লবেনেশ্বর রায় বাড়ির নং : n0074 বয়স : 49 লিঙ্গ : পুরুষ	ফটো উপলব্ধ
436	WB/02/009/174553	নাম : নুরোবালা সরকার স্বামীর নাম: কেফু সরকার বাড়ির নং : n0126 বয়স : 91 লিঙ্গ : মহিলা	ফটো উপলব্ধ	437	WB/02/009/174008	নাম : ব্রজেনচন্দ্র রায় পিতার নাম: লবেনেশ্বর রায় বাড়ির নং : n0074 বয়স : 52 লিঙ্গ : পুরুষ	ফটো উপলব্ধ	438	WB/02/009/174931	নাম : কুশল সরকার পিতার নাম: কেফু সরকার বাড়ির নং : n0126 বয়স : 50 লিঙ্গ : পুরুষ	ফটো উপলব্ধ
439	CFC3604279	নাম : অর্চনা সরকার(দাস) স্বামীর নাম: হীরেন্দ্রনাথ সরকার বাড়ির নং : n0070 বয়স : 40 লিঙ্গ : মহিলা	ফটো উপলব্ধ	440	WB/02/009/174181	নাম : ক্ষিতেন সরকার পিতার নাম: জিতেন সরকার বাড়ির নং : n0071 বয়স : 61 লিঙ্গ : পুরুষ	ফটো উপলব্ধ	441	YUG2388502	নাম : পলাশ সরকার পিতার নাম: নিখিল সরকার বাড়ির নং : 9/22 বয়স : 22 লিঙ্গ : পুরুষ	ফটো উপলব্ধ
442	DMY2542983	নাম : মানস সরকার পিতার নাম: মানিক লাল সরকার বাড়ির নং : n0088 বয়স : 38 লিঙ্গ : পুরুষ	ফটো উপলব্ধ	443	WB/02/009/174419	নাম : সৌদামিনী সরকার স্বামীর নাম: মানিক সরকার বাড়ির নং : n0088 বয়স : 66 লিঙ্গ : মহিলা	ফটো উপলব্ধ	444	WB/02/009/174333	নাম : সুনীল সরকার পিতার নাম: মনেশ্বর সরকার বাড়ির নং : n0088 বয়স : 49 লিঙ্গ : পুরুষ	ফটো উপলব্ধ
445	DMY2059046	নাম : লক্ষ্মী সরকার স্বামীর নাম: নিখিল সরকার বাড়ির নং : n0126 বয়স : 43 লিঙ্গ : মহিলা	ফটো উপলব্ধ	446	DMY2059004	নাম : প্রদীপ সরকার পিতার নাম: প্রভাত সরকার বাড়ির নং : n0149 বয়স : 44 লিঙ্গ : পুরুষ	ফটো উপলব্ধ	447	DMY2501732	নাম : পবিত্র সরকার পিতার নাম: শচীন সরকার বাড়ির নং : n0097 বয়স : 47 লিঙ্গ : পুরুষ	ফটো উপলব্ধ
448	YUG2060192	নাম : দীনবন্ধু সরকার পিতার নাম: লক্ষ্মীনাথ সরকার বাড়ির নং : n0048 বয়স : 55 লিঙ্গ : পুরুষ	ফটো উপলব্ধ	449	YUG2377562	নাম : সীমা রাভা সরকার স্বামীর নাম: তপু সরকার বাড়ির নং : West Bengal বয়স : 27 লিঙ্গ : মহিলা	ফটো উপলব্ধ	450	DMY1419472	নাম : সবিতা সরকার স্বামীর নাম: বিনোদ সরকার বাড়ির নং : n0117 বয়স : 48 লিঙ্গ : মহিলা	ফটো উপলব্ধ



বিধানসভা নির্বাচনক্ষেত্রের নং, নাম : 9-তুফানগঞ্জ
ভাগ নং, নাম : 1-শালবাড়ী (পশ্চিম অংশ),সেনপাড়া(অংশ),জমিদার পাড়া(অংশ),রাভাপাড়া(অংশ),মন্ডল পাড়া(অংশ)

451	WB/02/009/174485	ফটো উপলব্ধ	452	WB/02/009/174131	ফটো উপলব্ধ	453	YUG1186659	ফটো উপলব্ধ
নাম : শোভা সরকার স্বামীর নাম: দরবার সরকার বাড়ির নং : n0110 বয়স : 71 লিঙ্গ : মহিলা			নাম : মঙ্গলেশ্বর সরকার পিতার নাম: ধনমন্ত সরকার বাড়ির নং : n0102 বয়স : 73 লিঙ্গ : পুরুষ			নাম : পূর্ণিমা সেন(সরকার) স্বামীর নাম: সবির সরকার বাড়ির নং : n0097 বয়স : 42 লিঙ্গ : মহিলা		
Q 454	YUG1457571	ফটো উপলব্ধ	455	WB/02/009/174447	ফটো উপলব্ধ	456	YUG0096529	ফটো উপলব্ধ
নাম : মণিকা সরকার (সেন) স্বামীর নাম: পরিমল সরকার বাড়ির নং : বয়স : 31 লিঙ্গ : মহিলা			নাম : বৃন্দেশ্বর সরকার পিতার নাম: মহিম সরকার বাড়ির নং : n0044 বয়স : 71 লিঙ্গ : পুরুষ			নাম : মধুকলা সরকার মায়ের নাম: কনিকা সরকার বাড়ির নং : n0043 বয়স : 40 লিঙ্গ : পুরুষ		
457	YUG2386241	ফটো উপলব্ধ	458	WB/02/009/174497	ফটো উপলব্ধ	459	DMY1419100	ফটো উপলব্ধ
নাম : বিউটি সরকার স্বামীর নাম: অরিনাশ সরকার বাড়ির নং : এন052 বয়স : 21 লিঙ্গ : মহিলা			নাম : প্রেমাদিনী সরকার স্বামীর নাম: খগেন সরকার বাড়ির নং : n0042 বয়স : 59 লিঙ্গ : মহিলা			নাম : হীরেন্দ্র নাথ সরকার পিতার নাম: হরেশচন্দ্র সরকার বাড়ির নং : n0070 বয়স : 46 লিঙ্গ : পুরুষ		
460	YUG2359222	ফটো উপলব্ধ	461	WB/02/012/603985	ফটো উপলব্ধ	462	YUG1764729	ফটো উপলব্ধ
নাম : মানসী বর্মন সরকার স্বামীর নাম: রাধুত সরকার বাড়ির নং : নং002 বয়স : 22 লিঙ্গ : মহিলা			নাম : প্রিয়াংকা রায় স্বামীর নাম: উমেশ চন্দ্র রায় বাড়ির নং : n0074 বয়স : 48 লিঙ্গ : মহিলা			নাম : খগেন সরকার পিতার নাম: দেবেন্দ্র সরকার বাড়ির নং : n0042 বয়স : 66 লিঙ্গ : পুরুষ		
463	WB/02/009/174179	ফটো উপলব্ধ	464	WB/02/009/174906	ফটো উপলব্ধ	465	YUG2361624	ফটো উপলব্ধ
নাম : অখিল সরকার পিতার নাম: প্রভাত সরকার বাড়ির নং : n0149 বয়স : 56 লিঙ্গ : পুরুষ			নাম : শৈলেন চন্দ্র রায় পিতার নাম: লবনেশ্বর রায় বাড়ির নং : n0074 বয়স : 55 লিঙ্গ : পুরুষ			নাম : তনুশ্রী রায় পিতার নাম: শৈলেন চন্দ্র রায় বাড়ির নং : এন0074 বয়স : 21 লিঙ্গ : মহিলা		
466	YUG1311778	ফটো উপলব্ধ	467	RNL2536944	ফটো উপলব্ধ	468	YUG2345668	ফটো উপলব্ধ
নাম : মলয় সরকার পিতার নাম: কিরন সরকার বাড়ির নং : n0126 বয়স : 35 লিঙ্গ : পুরুষ			নাম : অনামিকা মালী পিতার নাম: ভবেন্দ্র নাথ মালী বাড়ির নং : এন0126 বয়স : 26 লিঙ্গ : মহিলা			নাম : লিটন সরকার পিতার নাম: নিখিল সরকার বাড়ির নং : এন0126 বয়স : 22 লিঙ্গ : পুরুষ		
469	WII1701499	ফটো উপলব্ধ	470	WB/02/009/174208	ফটো উপলব্ধ	471	WB/02/009/174654	ফটো উপলব্ধ
নাম : দুর্গতি সরকার সেন স্বামীর নাম: সুজিত কুমার সেন বাড়ির নং : ফ্ল বয়স : 32 লিঙ্গ : মহিলা			নাম : রীতা সেন স্বামীর নাম: মনোরঞ্জন সেন বাড়ির নং : n0140 বয়স : 52 লিঙ্গ : মহিলা			নাম : দীপিকা সেন স্বামীর নাম: সুবারন সেন বাড়ির নং : n0139 বয়স : 61 লিঙ্গ : মহিলা		
472	WB/02/009/174366	ফটো উপলব্ধ	473	DMY2059251	ফটো উপলব্ধ	474	YUG0098517	ফটো উপলব্ধ
নাম : তারা সেন পিতার নাম: বাচিয়া সেন বাড়ির নং : n0138 বয়স : 76 লিঙ্গ : পুরুষ			নাম : সুভদ্রা সেন স্বামীর নাম: সুশান্ত সেন বাড়ির নং : n0128 বয়স : 44 লিঙ্গ : মহিলা			নাম : দেবেশ সেন পিতার নাম: দেবেন সেন বাড়ির নং : n0095 বয়স : 37 লিঙ্গ : পুরুষ		
475	WB/02/009/174317	ফটো উপলব্ধ	476	YUG1380799	ফটো উপলব্ধ	477	WB/02/009/174525	ফটো উপলব্ধ
নাম : কুম্ভা সেন স্বামীর নাম: বিনোদ বিহারী সেন বাড়ির নং : n0053 বয়স : 56 লিঙ্গ : মহিলা			নাম : রবি সেন মায়ের নাম: সন্ধ্যা সেন বাড়ির নং : n0118 বয়স : 37 লিঙ্গ : পুরুষ			নাম : অর্চনা সেন স্বামীর নাম: কামিনী সেন বাড়ির নং : n0128 বয়স : 56 লিঙ্গ : মহিলা		
478	WB/02/009/174226	ফটো উপলব্ধ	479	YUG0098947	ফটো উপলব্ধ	480	WB/02/009/174274	ফটো উপলব্ধ
নাম : অঞ্জয় সেন পিতার নাম: কমলেশ্বর সেন বাড়ির নং : n0120 বয়স : 51 লিঙ্গ : পুরুষ			নাম : নিরেন সেন পিতার নাম: নরেন সেন বাড়ির নং : n0094 বয়স : 45 লিঙ্গ : পুরুষ			নাম : অনিতা সেন স্বামীর নাম: নরেন সেন বাড়ির নং : n0094 বয়স : 55 লিঙ্গ : মহিলা		



বিধানসভা নির্বাচনক্ষেত্রের নং, নাম : 9-তুফানগঞ্জ
ভাগ নং, নাম : 1-শালবাড়ী (পশ্চিম অংশ),সেনপাড়া(অংশ),জমিদার পাড়া(অংশ),রাভাপাড়া(অংশ),মন্ডল পাড়া(অংশ)

481	YUG1846443	482	DMY2542975	483	WB/02/009/174829
নাম : প্রনতী সেন পিতার নাম: প্রহ্লাদ সেন বাড়ির নং : n0031 বয়স : 27 লিঙ্গ : মহিলা	ফটো উপলব্ধ	নাম : জয়ন্তী সরকার পিতার নাম: শিব সরকার বাড়ির নং : n0136 বয়স : 37 লিঙ্গ : মহিলা	ফটো উপলব্ধ	নাম : অমল সেন পিতার নাম: খুচুম সেন বাড়ির নং : n0137 বয়স : 63 লিঙ্গ : পুরুষ	ফটো উপলব্ধ
484	WB/02/009/174288	485	DMY2059335	486	WB/02/009/174149
নাম : বিপুল সেন পিতার নাম: প্রফুল্ল সেন বাড়ির নং : n0089 বয়স : 53 লিঙ্গ : পুরুষ	ফটো উপলব্ধ	নাম : দ্বীপ্তি সেন স্বামীর নাম: নীল কুমার সেন বাড়ির নং : n0087 বয়স : 46 লিঙ্গ : মহিলা	ফটো উপলব্ধ	নাম : তপন সেন পিতার নাম: নুপেন সেন বাড়ির নং : n0087 বয়স : 57 লিঙ্গ : পুরুষ	ফটো উপলব্ধ
487	WB/02/009/174663	488	WB/02/009/174914	489	YUG2208148
নাম : ফুলকুমার সেন পিতার নাম: শিবনাথ সেন বাড়ির নং : n0079 বয়স : 58 লিঙ্গ : পুরুষ	ফটো উপলব্ধ	নাম : বিধুভূষণ সেন পিতার নাম: খেলারাম সেন বাড়ির নং : n0067 বয়স : 73 লিঙ্গ : পুরুষ	ফটো উপলব্ধ	নাম : অপর্ণা বর্মন সেন স্বামীর নাম: উত্তম সেন বাড়ির নং : n0129 বয়স : 22 লিঙ্গ : মহিলা	ফটো উপলব্ধ
490	WB/02/009/174400	491	DMY2542926	492	YUG1186667
নাম : সুশান্ত সেন পিতার নাম: জেটবর সেন বাড়ির নং : n0066 বয়স : 55 লিঙ্গ : পুরুষ	ফটো উপলব্ধ	নাম : গৌতম সেন পিতার নাম: বিনোদ বিহারী সেন বাড়ির নং : n0053 বয়স : 37 লিঙ্গ : পুরুষ	ফটো উপলব্ধ	নাম : সুভঙ্কর সেন মায়ের নাম: সোনেকা সেন বাড়ির নং : n0112 বয়স : 36 লিঙ্গ : পুরুষ	ফটো উপলব্ধ
493	DMY2059301	494	DMY1418490	495	YUG1846526
নাম : বিশ্বনাথ সেন পিতার নাম: বিজয় সেন বাড়ির নং : n0143 বয়স : 44 লিঙ্গ : পুরুষ	ফটো উপলব্ধ	নাম : জয়না সেন পিতার নাম: বিজয় সেন বাড়ির নং : n0143 বয়স : 47 লিঙ্গ : মহিলা	ফটো উপলব্ধ	নাম : কৃষ্ণা সেন স্বামীর নাম: প্রসেন্জিৎ সেন বাড়ির নং : n0155 বয়স : 36 লিঙ্গ : মহিলা	ফটো উপলব্ধ
496	YUG1764836	497	DMY2266617	498	WB/02/009/174369
নাম : রাজকুমার সেন পিতার নাম: রাজেন্দ্রনাথ সেন বাড়ির নং : n0134 বয়স : 34 লিঙ্গ : পুরুষ	ফটো উপলব্ধ	নাম : গিতা সেন স্বামীর নাম: বিপুল সেন বাড়ির নং : n0089 বয়স : 43 লিঙ্গ : মহিলা	ফটো উপলব্ধ	নাম : জ্যোৎস্না সেন স্বামীর নাম: দিলীপ সেন বাড়ির নং : n0087 বয়স : 56 লিঙ্গ : মহিলা	ফটো উপলব্ধ
499	WB/02/009/174188	500	WB/02/009/174768	501	YUG1381029
নাম : মনেশ্বরী সেন স্বামীর নাম: যোগেশ সেন বাড়ির নং : n0067 বয়স : 66 লিঙ্গ : মহিলা	ফটো উপলব্ধ	নাম : বীনারানী সেন স্বামীর নাম: বিধুভূষণ সেন বাড়ির নং : n0067 বয়স : 67 লিঙ্গ : মহিলা	ফটো উপলব্ধ	নাম : হরিশ সেন পিতার নাম: যোগেশ চন্দ্র সেন বাড়ির নং : n0067 বয়স : 34 লিঙ্গ : পুরুষ	ফটো উপলব্ধ
502	YUG1380856	503	WB/02/009/174702	504	WB/02/009/174495
নাম : ছিফি সেন পিতার নাম: প্রানেশ্বর সেন বাড়ির নং : n0137 বয়স : 37 লিঙ্গ : পুরুষ	ফটো উপলব্ধ	নাম : বিনোদিনী সেন স্বামীর নাম: প্রানেশ্বর সেন বাড়ির নং : n0101 বয়স : 59 লিঙ্গ : মহিলা	ফটো উপলব্ধ	নাম : প্রানেশ্বর সেন পিতার নাম: মনমন্ত সেন বাড়ির নং : n0101 বয়স : 68 লিঙ্গ : পুরুষ	ফটো উপলব্ধ
505	YUG0097436	506	DMY1418680	507	YUG1186352
নাম : নীতিশ কুমার সেন পিতার নাম: অর্গনাথ সেন বাড়ির নং : n0144 বয়স : 40 লিঙ্গ : পুরুষ	ফটো উপলব্ধ	নাম : পার্বতী সেন স্বামীর নাম: তপন সেন বাড়ির নং : n0144 বয়স : 48 লিঙ্গ : মহিলা	ফটো উপলব্ধ	নাম : মুনাল সেন পিতার নাম: রামেশ্বর সেন বাড়ির নং : n0123 বয়স : 36 লিঙ্গ : পুরুষ	ফটো উপলব্ধ
508	WB/02/009/174886	509	WB/02/009/174112	510	YUG1764976
নাম : জলেশ্বর সেন পিতার নাম: মহিম সেন বাড়ির নং : n0045 বয়স : 61 লিঙ্গ : পুরুষ	ফটো উপলব্ধ	নাম : ভবেন্দ্রচন্দ্র সেন পিতার নাম: রমেশ সেন বাড়ির নং : n0103 বয়স : 53 লিঙ্গ : পুরুষ	ফটো উপলব্ধ	নাম : অর্চনা ডাকুয়া(সেন) স্বামীর নাম: বিপুল চন্দ্র সেন বাড়ির নং : n0032 বয়স : 30 লিঙ্গ : মহিলা	ফটো উপলব্ধ



511 নাম : আলপনা সেন স্বামীর নাম: মস্তোষ সেন বাড়ির নং : n0134 বয়স : 40 লিঙ্গ : মহিলা	DMY2542744 ফটো উপলব্ধ	512 নাম : মস্তোষ সেন পিতার নাম: রাজেন্দ্র সেন বাড়ির নং : n0134 বয়স : 49 লিঙ্গ : পুরুষ	WB/02/009/174736 ফটো উপলব্ধ	513 নাম : বিনোদ সেন পিতার নাম: বিদ্যা সেন বাড়ির নং : n0136 বয়স : 59 লিঙ্গ : পুরুষ	WB/02/009/174836 ফটো উপলব্ধ
514 নাম : শরৎ সেন স্বামীর নাম: বিদ্যা সেন বাড়ির নং : n0136 বয়স : 71 লিঙ্গ : মহিলা	WB/02/009/174308 ফটো উপলব্ধ	515 নাম : মিনাক্ষী সেন পিতার নাম: বিনোদ সেন বাড়ির নং : n0136 বয়স : 29 লিঙ্গ : মহিলা	YUG1764752 ফটো উপলব্ধ	516 নাম : ফুলমতী সেন স্বামীর নাম: নরেশ সেন বাড়ির নং : n0040 বয়স : 47 লিঙ্গ : মহিলা	DMY1419415 ফটো উপলব্ধ
517 নাম : নরেশ সেন পিতার নাম: রমেশ সেন বাড়ির নং : n0040 বয়স : 53 লিঙ্গ : পুরুষ	WB/02/009/174901 ফটো উপলব্ধ	518 নাম : দেবরাজ সেন পিতার নাম: নরকান্ত সেন বাড়ির নং : n0125 বয়স : 56 লিঙ্গ : পুরুষ	WB/02/009/174620 ফটো উপলব্ধ	519 নাম : রত্না সেন স্বামীর নাম: দীনবন্ধু সেন বাড়ির নং : n0148 বয়স : 44 লিঙ্গ : মহিলা	DMY2266591 ফটো উপলব্ধ
520 নাম : আলোক সেন স্বামীর নাম: ভরেন সেন বাড়ির নং : n0148 বয়স : 59 লিঙ্গ : মহিলা	WB/02/009/174393 ফটো উপলব্ধ	521 নাম : ননীবালা সেন স্বামীর নাম: বুদা সেন বাড়ির নং : n0032 বয়স : 66 লিঙ্গ : মহিলা	DMY1419621 ফটো উপলব্ধ	522 নাম : বিনয় সেন পিতার নাম: সুভাজীত সেন বাড়ির নং : এন0078 বয়স : 28 লিঙ্গ : পুরুষ	YUG2152296 ফটো উপলব্ধ
523 নাম : বিদ্যুত সেন পিতার নাম: বিজয়চন্দ্র সেন বাড়ির নং : n0143 বয়স : 44 লিঙ্গ : পুরুষ	DMY1351170 ফটো উপলব্ধ	524 নাম : গীতা রানী সেন স্বামীর নাম: রমেশ সেন বাড়ির নং : n0103 বয়স : 77 লিঙ্গ : মহিলা	WB/02/009/174915 ফটো উপলব্ধ	525 নাম : জয়ন্তী সেন স্বামীর নাম: সুশান্ত সেন বাড়ির নং : n0066 বয়স : 49 লিঙ্গ : মহিলা	WB/02/009/174948 ফটো উপলব্ধ
526 নাম : ভারতী সেন স্বামীর নাম: জলেশ্বর সেন বাড়ির নং : n0045 বয়স : 53 লিঙ্গ : মহিলা	WB/02/009/174917 ফটো উপলব্ধ	527 নাম : প্রসেনজিৎ সেন পিতার নাম: কমলেশ্বর সেন বাড়ির নং : n0120 বয়স : 30 লিঙ্গ : পুরুষ	YUG1659523 ফটো উপলব্ধ	528 নাম : গৌতম সেন পিতার নাম: অঞ্জয় সেন বাড়ির নং : এন0120 বয়স : 25 লিঙ্গ : পুরুষ	YUG2208130 ফটো উপলব্ধ
529 নাম : নরেন সেন পিতার নাম: তরনী সেন বাড়ির নং : n0133 বয়স : 50 লিঙ্গ : পুরুষ	WB/02/009/174184 ফটো উপলব্ধ	530 নাম : বিশেশ্বর সেন পিতার নাম: রাজেন্দ্র নাথ সেন বাড়ির নং : n0134 বয়স : 39 লিঙ্গ : পুরুষ	YUG1457647 ফটো উপলব্ধ	531 নাম : সুব্রত সেন মায়ের নাম: সুভদ্রা সেন বাড়ির নং : এন0128 বয়স : 28 লিঙ্গ : পুরুষ	YUG1969476 ফটো উপলব্ধ
532 নাম : লতা সেন স্বামীর নাম: পুলিন সেন বাড়ির নং : এন0145 বয়স : 34 লিঙ্গ : মহিলা	YUG1988930 ফটো উপলব্ধ	533 নাম : পুষ্প সেন পিতার নাম: কমলেশ্বর সেন বাড়ির নং : এন0120 বয়স : 26 লিঙ্গ : পুরুষ	YUG2274322 ফটো উপলব্ধ	534 নাম : শেফালী সেন স্বামীর নাম: শিবেন সেন বাড়ির নং : এন001 বয়স : 61 লিঙ্গ : মহিলা	YUG2299634 ফটো উপলব্ধ
535 নাম : দিপীকা সেন পিতার নাম: বাবুরাম সেন বাড়ির নং : এন0112 বয়স : 34 লিঙ্গ : মহিলা	RNL1833441 ফটো উপলব্ধ	536 নাম : বেবি সেন পিতার নাম: নিরেন সেন বাড়ির নং : না বয়স : 21 লিঙ্গ : মহিলা	YUG2285963 ফটো উপলব্ধ	537 নাম : রাজেশ সেন পিতার নাম: লক্ষ্মী কান্ত সেন বাড়ির নং : এন0145 বয়স : 25 লিঙ্গ : পুরুষ	YUG2016939 ফটো উপলব্ধ
538 নাম : বিপুল বর্মন পিতার নাম: নুপেন বর্মন বাড়ির নং : এন0147 বয়স : 26 লিঙ্গ : পুরুষ	YUG2017838 ফটো উপলব্ধ	539 নাম : অবিনাশ সেন পিতার নাম: দীনেশ চন্দ্র সেন বাড়ির নং : n0129 বয়স : 39 লিঙ্গ : পুরুষ	YUG1186378 ফটো উপলব্ধ	540 নাম : দুবলা সেন স্বামীর নাম: শুকমন্ত সেন বাড়ির নং : n0131 বয়স : 86 লিঙ্গ : মহিলা	YUG2059905 ফটো উপলব্ধ



541 নাম : যমুনা সেন স্বামীর নাম: লক্ষ্মীকান্ত সেন বাড়ির নং : n0145 বয়স : 47 লিঙ্গ : মহিলা	DMY1418045 ফটো উপলব্ধ	542 নাম : অশোক কুমার সেন পিতার নাম: টুলো সেন বাড়ির নং : n0144 বয়স : 45 লিঙ্গ : পুরুষ	YUG1186717 ফটো উপলব্ধ	543 নাম : পার্বতী সেন মায়ের নাম: সন্ধ্যা সেন বাড়ির নং : এন0118 বয়স : 30 লিঙ্গ : মহিলা	YUG2275311 ফটো উপলব্ধ
544 নাম : তনয় সেন পিতার নাম: শুভজিত সেন বাড়ির নং : n0078 বয়স : 30 লিঙ্গ : পুরুষ	YUG1549567 ফটো উপলব্ধ	545 নাম : অনিমা সেন স্বামীর নাম: দেবরাজ সেন বাড়ির নং : n0125 বয়স : 52 লিঙ্গ : মহিলা	WB/02/009/174382 ফটো উপলব্ধ	546 নাম : পুলিন সেন পিতার নাম: টয়রা সেন বাড়ির নং : n0145 বয়স : 51 লিঙ্গ : পুরুষ	DMY2059566 ফটো উপলব্ধ
547 নাম : বিনতা সেন স্বামীর নাম: সুনীল সেন বাড়ির নং : n0096 বয়স : 59 লিঙ্গ : মহিলা	YUG2125276 ফটো উপলব্ধ	548 নাম : জয়ন্তী সরকার(সেন) স্বামীর নাম: অনাথ সেন বাড়ির নং : n0122 বয়স : 39 লিঙ্গ : মহিলা	DMY2417210 ফটো উপলব্ধ	549 নাম : তিলক কুমার সেন পিতার নাম: টয়রা সেন বাড়ির নং : n0145 বয়স : 61 লিঙ্গ : পুরুষ	YUG2250876 ফটো উপলব্ধ
550 নাম : দীপংকর সেন পিতার নাম: নরেশ সেন বাড়ির নং : N0040 বয়স : 24 লিঙ্গ : পুরুষ	YUG2092468 ফটো উপলব্ধ	551 নাম : নমিতা সেন স্বামীর নাম: সুভাষ চন্দ্র সেন বাড়ির নং : n0131 বয়স : 49 লিঙ্গ : মহিলা	DMY1418524 ফটো উপলব্ধ	552 নাম : সুভািজিত সেন পিতার নাম: সুকার সেন বাড়ির নং : n0078 বয়স : 56 লিঙ্গ : পুরুষ	WB/02/009/174084 ফটো উপলব্ধ
553 নাম : দুলালী সেন স্বামীর নাম: সুভািজিত সেন বাড়ির নং : n0078 বয়স : 49 লিঙ্গ : মহিলা	WB/02/009/174940 ফটো উপলব্ধ	554 নাম : বাসনাবালা সেন স্বামীর নাম: সুকার সেন বাড়ির নং : n0078 বয়স : 71 লিঙ্গ : মহিলা	WB/02/009/174180 ফটো উপলব্ধ	555 নাম : ভুগুমনি সেন পিতার নাম: ভবেশ সেন বাড়ির নং : এন0103 বয়স : 25 লিঙ্গ : পুরুষ	YUG1969443 ফটো উপলব্ধ
556 নাম : পপি সেন মায়ের নাম: সাবিত্রী সেন বাড়ির নং : এন0113 বয়স : 26 লিঙ্গ : মহিলা	YUG1988864 ফটো উপলব্ধ	557 নাম : সঙ্গিতা মন্ডল স্বামীর নাম: অম্বু নাথ সেন বাড়ির নং : গ্রাম- শালবারি বয়স : 22 লিঙ্গ : মহিলা	YUG2298446 ফটো উপলব্ধ	558 নাম : পুষ্পিতা রায় পিতার নাম: গনেন্দ্র নাথ রায় বাড়ির নং : বুথ নং 9/22 বয়স : 21 লিঙ্গ : মহিলা	YUG2277168 ফটো উপলব্ধ
559 নাম : রেশমী সেন স্বামীর নাম: অসিত সেন বাড়ির নং : n0103 বয়স : 32 লিঙ্গ : মহিলা	YUG1549609 ফটো উপলব্ধ	560 নাম : সুভাষ চন্দ্র সেন পিতার নাম: শুকমন্ত সেন বাড়ির নং : n0131 বয়স : 62 লিঙ্গ : পুরুষ	YUG2038560 ফটো উপলব্ধ	561 নাম : পবিত্র সেন পিতার নাম: অমল্য সেন বাড়ির নং : এন0066 বয়স : 24 লিঙ্গ : পুরুষ	YUG2136216 ফটো উপলব্ধ
562 নাম : কুসুমবালা সেন স্বামীর নাম: ফুলেশ্বর সেন বাড়ির নং : n0104 বয়স : 56 লিঙ্গ : মহিলা	WB/02/009/174700 ফটো উপলব্ধ	563 নাম : জয়ন্তী সেন স্বামীর নাম: অঞ্জন সেন বাড়ির নং : n0120 বয়স : 47 লিঙ্গ : মহিলা	DMY2266450 ফটো উপলব্ধ	564 নাম : নয়ন সেন পিতার নাম: সুশাস্ত সেন বাড়ির নং : N0066 বয়স : 24 লিঙ্গ : পুরুষ	YUG2092476 ফটো উপলব্ধ
565 নাম : চুম্বকী সেন স্বামীর নাম: সম্পদ সেন বাড়ির নং : নং001 বয়স : 26 লিঙ্গ : মহিলা	YUG2297232 ফটো উপলব্ধ	566 নাম : চন্দনা সেন স্বামীর নাম: তিলক কুমার সেন বাড়ির নং : n0145 বয়স : 41 লিঙ্গ : মহিলা	DMY2417566 ফটো উপলব্ধ	567 নাম : কনকলতা সেন স্বামীর নাম: অনিল সেন বাড়ির নং : n0122 বয়স : 61 লিঙ্গ : মহিলা	WB/02/009/174416 ফটো উপলব্ধ
568 নাম : অনাথ সেন পিতার নাম: অনিল সেন বাড়ির নং : n0122 বয়স : 50 লিঙ্গ : পুরুষ	WB/02/009/174898 ফটো উপলব্ধ	569 নাম : ব্রজাবালা সেন পিতার নাম: মনেশ্বর সেন বাড়ির নং : n0150 বয়স : 47 লিঙ্গ : মহিলা	DMY2266641 ফটো উপলব্ধ	570 নাম : দীনবন্ধু সেন পিতার নাম: ভবেন্দ্র সেন বাড়ির নং : n0148 বয়স : 49 লিঙ্গ : পুরুষ	DMY2059541 ফটো উপলব্ধ

Obtained After
Authentication by
Judicial Officers



বিধানসভা নির্বাচনক্ষেত্রের নং, নাম : 9-তুফানগঞ্জ
ভাগ নং, নাম : 1-শালবাড়ী (পশ্চিম অংশ),সেনপাড়া(অংশ),জমিদার পাড়া(অংশ),রাভাপাড়া(অংশ),মন্ডল পাড়া(অংশ)

571 নাম : মনতোষ সেন পিতার নাম: দীনবন্ধু সেন বাড়ির নং : এন012 বয়স : 22 লিঙ্গ : পুরুষ	YUG2381036 ফটো উপলব্ধ	572 নাম : সবিতা সেন স্বামীর নাম: অতুল প্রসাদ সেন বাড়ির নং : n0069 বয়স : 34 লিঙ্গ : মহিলা	YUG1659648 ফটো উপলব্ধ	573 নাম : মুকুল সেন পিতার নাম: মানবিন্দু সেন বাড়ির নং : n0041 বয়স : 55 লিঙ্গ : পুরুষ	WB/02/009/174812 ফটো উপলব্ধ
574 নাম : অনিল চন্দ্র সেন মায়ের নাম: ননীবালা সেন বাড়ির নং : n0035 বয়স : 42 লিঙ্গ : পুরুষ	DMY2266518 ফটো উপলব্ধ	575 নাম : বিদিত্ত সেন পিতার নাম: বীরেন্দ্র নাথ সেন বাড়ির নং : n0091 বয়স : 47 লিঙ্গ : পুরুষ	DMY1419605 ফটো উপলব্ধ	576 নাম : সন্ধ্যা সেন স্বামীর নাম: গামারু সেন বাড়ির নং : n0118 বয়স : 66 লিঙ্গ : মহিলা	WB/02/009/174302 ফটো উপলব্ধ
577 নাম : সাবিত্রী সেন স্বামীর নাম: মহেন্দ্র সেন বাড়ির নং : n0113 বয়স : 51 লিঙ্গ : মহিলা	WB/02/009/174541 ফটো উপলব্ধ	578 নাম : সুখেশ্বর সেন পিতার নাম: কমলেশ্বর সেন বাড়ির নং : n0120 বয়স : 44 লিঙ্গ : পুরুষ	DMY1517705 ফটো উপলব্ধ	579 নাম : বুলবুলী সেন স্বামীর নাম: কাজল সেন বাড়ির নং : n0136 বয়স : 47 লিঙ্গ : মহিলা	YUG1186808 ফটো উপলব্ধ
580 নাম : দীপিকা সেন স্বামীর নাম: অজিতেশ সেন বাড়ির নং : n0100 বয়স : 37 লিঙ্গ : মহিলা	DMY2597417 ফটো উপলব্ধ	581 নাম : অমিতাভ সেন পিতার নাম: অনিল চন্দ্র সেন বাড়ির নং : n0100 বয়স : 47 লিঙ্গ : পুরুষ	DMY1419241 ফটো উপলব্ধ	582 নাম : আঞ্চল সেন স্বামীর নাম: প্রাণেশ্বর সেন বাড়ির নং : n0137 বয়স : 59 লিঙ্গ : মহিলা	WB/02/009/174507 ফটো উপলব্ধ
583 নাম : সাবিত্রী সরকার (রায়) স্বামীর নাম: মিন্টু সরকার বাড়ির নং : n0067 বয়স : 33 লিঙ্গ : মহিলা	YUG1549633 ফটো উপলব্ধ	584 নাম : মিন্টু সরকার পিতার নাম: ফনীন্দ্র চন্দ্র সরকার বাড়ির নং : বয়স : 40 লিঙ্গ : পুরুষ	DMY2542868 ফটো উপলব্ধ	585 নাম : ধৃতিকুমার সরকার পিতার নাম: হরকান্ত সরকার বাড়ির নং : n0124 বয়স : 56 লিঙ্গ : পুরুষ	WB/02/009/174139 ফটো উপলব্ধ
586 নাম : যোগেশ চন্দ্র সেন পিতার নাম: খেলারাম সেন বাড়ির নং : n0067 বয়স : 83 লিঙ্গ : পুরুষ	WB/02/009/174170 ফটো উপলব্ধ	587 নাম : গোলাপী সেন স্বামীর নাম: দীনেশ চন্দ্র সেন বাড়ির নং : n0129 বয়স : 59 লিঙ্গ : মহিলা	WB/02/009/174483 ফটো উপলব্ধ	588 নাম : রাঘবচন্দ্র সেন পিতার নাম: রমেশ সেন বাড়ির নং : n0103 বয়স : 59 লিঙ্গ : পুরুষ	WB/02/009/174817 ফটো উপলব্ধ
589 নাম : শিখা সেন স্বামীর নাম: অমল সেন বাড়ির নং : n0103 বয়স : 40 লিঙ্গ : মহিলা	YUG0097857 ফটো উপলব্ধ	590 নাম : বিকাশ সেন পিতার নাম: রূপা সেন বাড়ির নং : n0141 বয়স : 61 লিঙ্গ : পুরুষ	WB/02/009/174271 ফটো উপলব্ধ	591 নাম : মনোরঞ্জন সেন পিতার নাম: আমল সেন বাড়ির নং : n0140 বয়স : 57 লিঙ্গ : পুরুষ	WB/02/009/174591 ফটো উপলব্ধ
592 নাম : দ্বীপেন সেন পিতার নাম: সুবারন সেন বাড়ির নং : n0139 বয়স : 48 লিঙ্গ : পুরুষ	DMY1516921 ফটো উপলব্ধ	593 নাম : কমলেশ্বর সেন পিতার নাম: মাকড়া সেন বাড়ির নং : n0120 বয়স : 81 লিঙ্গ : পুরুষ	WB/02/009/174641 ফটো উপলব্ধ	594 নাম : নির্মল সেন পিতার নাম: বাবুরাম সেন বাড়ির নং : n0090 বয়স : 57 লিঙ্গ : পুরুষ	WB/02/009/174283 ফটো উপলব্ধ
595 নাম : অজিত কুমার সেন পিতার নাম: রতন সেন বাড়ির নং : n0087 বয়স : 37 লিঙ্গ : পুরুষ	DMY2542884 ফটো উপলব্ধ	596 নাম : ভারতী সেন স্বামীর নাম: রতন সেন বাড়ির নং : n0087 বয়স : 58 লিঙ্গ : মহিলা	WB/02/009/174372 ফটো উপলব্ধ	597 নাম : নীলকুমার সেন পিতার নাম: নুপেন সেন বাড়ির নং : n0087 বয়স : 59 লিঙ্গ : পুরুষ	WB/02/009/174030 ফটো উপলব্ধ
598 নাম : সঞ্জিত কুমার সেন পিতার নাম: দিলীপ সেন বাড়ির নং : n0087 বয়স : 33 লিঙ্গ : পুরুষ	YUG1380765 ফটো উপলব্ধ	599 নাম : রতনকুমার সেন পিতার নাম: নুপেন সেন বাড়ির নং : n0087 বয়স : 68 লিঙ্গ : পুরুষ	WB/02/009/174145 ফটো উপলব্ধ	600 নাম : অতুল প্রসাদ সেন পিতার নাম: তিলেশ্বর সেন বাড়ির নং : n0069 বয়স : 36 লিঙ্গ : পুরুষ	YUG0098665 ফটো উপলব্ধ



601 নাম : পরিমল সেন পিতার নাম: তিলেশ্বর সেন বাড়ির নং : n0069 বয়স : 46 লিঙ্গ : পুরুষ	DMY2266567 ফটো উপলব্ধ	602 নাম : লক্ষীকান্ত সেন পিতার নাম: টয়রা সেন বাড়ির নং : n0145 বয়স : 63 লিঙ্গ : পুরুষ	WB/02/009/174637 ফটো উপলব্ধ	Q 603 নাম : অঞ্জলি সেন স্বামীর নাম: বিদিশ সেন বাড়ির নং : বয়স : 44 লিঙ্গ : মহিলা	YUG1764828 ফটো উপলব্ধ
604 নাম : সোনেকা সেন স্বামীর নাম: জিতেন সেন বাড়ির নং : n0112 বয়স : 58 লিঙ্গ : মহিলা	WB/02/009/174704 ফটো উপলব্ধ	605 নাম : মিঠু দাস সেন স্বামীর নাম: চন্দন সেন বাড়ির নং : এন0140 বয়স : 28 লিঙ্গ : মহিলা	YUG2237907 ফটো উপলব্ধ	606 নাম : প্রহ্লাদ সেন পিতার নাম: গহিম সেন বাড়ির নং : n0031 বয়স : 65 লিঙ্গ : পুরুষ	YUG2043297 ফটো উপলব্ধ
607 নাম : চন্দনা সেন পিতার নাম: ফুল কুমার সেন বাড়ির নং : এন0079 বয়স : 22 লিঙ্গ : মহিলা	YUG2208106 ফটো উপলব্ধ	608 নাম : কল্যান চন্দ্র সেন পিতার নাম: জলেশ্বর চন্দ্র সেন বাড়ির নং : n0045 বয়স : 35 লিঙ্গ : পুরুষ	YUG1311737 ফটো উপলব্ধ	609 নাম : পরিতোষ সরকার পিতার নাম: ধৃতিকুমার সরকার বাড়ির নং : n0124 বয়স : 31 লিঙ্গ : পুরুষ	YUG1549393 ফটো উপলব্ধ
610 নাম : প্রসেনজিত সেন পিতার নাম: নুকোমল সেন বাড়ির নং : n0155 বয়স : 34 লিঙ্গ : পুরুষ	YUG1311653 ফটো উপলব্ধ	611 নাম : শুভঙ্কর সেন পিতার নাম: দিলিপ সেন বাড়ির নং : n0087 বয়স : 31 লিঙ্গ : পুরুষ	YUG1764901 ফটো উপলব্ধ	612 নাম : গিরিবালা সেন স্বামীর নাম: রমেশ সেন বাড়ির নং : n0040 বয়স : 67 লিঙ্গ : মহিলা	WB/02/009/174244 ফটো উপলব্ধ
613 নাম : সবিতা সেন স্বামীর নাম: নুকোমল সেন বাড়ির নং : n0155 বয়স : 59 লিঙ্গ : মহিলা	WB/02/009/174293 ফটো উপলব্ধ	614 নাম : বিথীকা রায় (সেন) স্বামীর নাম: মুনাল সেন বাড়ির নং : n0123 বয়স : 28 লিঙ্গ : মহিলা	YUG1830421 ফটো উপলব্ধ	615 নাম : অরিন্দিত সেন পিতার নাম: নিখিল সেন বাড়ির নং : নাগুরুর হাট বয়স : 21 লিঙ্গ : পুরুষ	YUG2294544 ফটো উপলব্ধ
616 নাম : অনিতা সেন স্বামীর নাম: সুখেশ্বর সেন বাড়ির নং : n0120 বয়স : 29 লিঙ্গ : মহিলা	YUG1764802 ফটো উপলব্ধ	617 নাম : সুপেন সেন পিতার নাম: শ্যামল সেন বাড়ির নং : n0107 বয়স : 28 লিঙ্গ : পুরুষ	YUG1764745 ফটো উপলব্ধ	618 নাম : মন্টু সেন পিতার নাম: আনন্দ সেন বাড়ির নং : n0142 বয়স : 61 লিঙ্গ : পুরুষ	WB/02/009/174403 ফটো উপলব্ধ
619 নাম : নয়নবালা সেন স্বামীর নাম: কলেন সেন বাড়ির নং : n0113 বয়স : 56 লিঙ্গ : মহিলা	WB/02/009/174350 ফটো উপলব্ধ	620 নাম : কলেন সেন পিতার নাম: সুরেন সেন বাড়ির নং : n0113 বয়স : 64 লিঙ্গ : পুরুষ	WB/02/009/174338 ফটো উপলব্ধ	621 নাম : স্বপ্না সেন স্বামীর নাম: সঞ্জয় সেন বাড়ির নং : n0120 বয়স : 42 লিঙ্গ : মহিলা	DMY2059244 ফটো উপলব্ধ
622 নাম : সঞ্জয় সেন পিতার নাম: কমলেশ্বর সেন বাড়ির নং : n0120 বয়স : 55 লিঙ্গ : পুরুষ	WB/02/009/174296 ফটো উপলব্ধ	623 নাম : পৌরী সেন স্বামীর নাম: ব্রজেশ্বর সেন বাড়ির নং : n0130 বয়স : 63 লিঙ্গ : মহিলা	WB/02/009/174526 ফটো উপলব্ধ	624 নাম : সুমধু সেন মায়ের নাম: সুভদ্রা সেন বাড়ির নং : এন0128 বয়স : 25 লিঙ্গ : পুরুষ	YUG1970136 ফটো উপলব্ধ
625 নাম : নীরোবালা সেন স্বামীর নাম: শংকর সেন বাড়ির নং : n0127 বয়স : 61 লিঙ্গ : মহিলা	WB/02/009/174558 ফটো উপলব্ধ	626 নাম : তাপসী সেন স্বামীর নাম: কৃষ্ণ সেন বাড়ির নং : n0128 বয়স : 37 লিঙ্গ : মহিলা	YUG1186634 ফটো উপলব্ধ	627 নাম : কৃষ্ণ সেন পিতার নাম: নেকাতু সেন বাড়ির নং : n0128 বয়স : 52 লিঙ্গ : পুরুষ	WB/02/009/174740 ফটো উপলব্ধ
628 নাম : দীপক সেন পিতার নাম: নির্মল সেন বাড়ির নং : n0090 বয়স : 36 লিঙ্গ : পুরুষ	YUG1457761 ফটো উপলব্ধ	629 নাম : অঞ্জলী সেন স্বামীর নাম: প্রহ্লাদ সেন বাড়ির নং : n0096 বয়স : 49 লিঙ্গ : মহিলা	WB/02/009/174941 ফটো উপলব্ধ	630 নাম : মিনতী সেন স্বামীর নাম: হরিশ সেন বাড়ির নং : n0067 বয়স : 33 লিঙ্গ : মহিলা	YUG1659614 ফটো উপলব্ধ



বিধানসভা নির্বাচনক্ষেত্রের নং, নাম : 9-তুফানগঞ্জ
ভাগ নং, নাম : 1-শালবাড়ী (পশ্চিম অংশ),সেনপাড়া(অংশ),জমিদার পাড়া(অংশ),রাভাপাড়া(অংশ),মন্ডল পাড়া(অংশ)

631	YUG1457621	632	DMY2181766	633	DMY2266559
নাম : বাপন সেন পিতার নাম: মনোরঞ্জন সেন বাড়ির নং : n0140 বয়স : 31 লিঙ্গ : পুরুষ	ফটো উপলব্ধ	নাম : সুজিত সেন পিতার নাম: সুবারন সেন বাড়ির নং : n0139 বয়স : 44 লিঙ্গ : পুরুষ	ফটো উপলব্ধ	নাম : অঞ্জনা সেন স্বামীর নাম: তপন সেন বাড়ির নং : n0087 বয়স : 42 লিঙ্গ : মহিলা	ফটো উপলব্ধ
634	YUG1549385	635	WB/02/009/174788	636	DMY2266575
নাম : রুপঙ্কর সেন পিতার নাম: দিলীপ সেন বাড়ির নং : n0087 বয়স : 30 লিঙ্গ : পুরুষ	ফটো উপলব্ধ	নাম : দিলীপ সেন পিতার নাম: নুপেন সেন বাড়ির নং : n0087 বয়স : 63 লিঙ্গ : পুরুষ	ফটো উপলব্ধ	নাম : মমতা সেন স্বামীর নাম: পরিমল সেন বাড়ির নং : n0069 বয়স : 41 লিঙ্গ : মহিলা	ফটো উপলব্ধ
637	YUG1186493	638	YUG1907773	639	DMY2266732
নাম : ছত্রমোহন সেন পিতার নাম: বিধুভূষণ সেন বাড়ির নং : n0067 বয়স : 35 লিঙ্গ : পুরুষ	ফটো উপলব্ধ	নাম : সন্দিপ সেন পিতার নাম: সুভাষ চন্দ্র সেন বাড়ির নং : এন0131 বয়স : 26 লিঙ্গ : পুরুষ	ফটো উপলব্ধ	নাম : নবরঞ্জন সেন পিতার নাম: ধীরেন্দ্রনাথ সেন বাড়ির নং : n0092 বয়স : 39 লিঙ্গ : পুরুষ	ফটো উপলব্ধ
640	YUG1659705	641	YUG1549328	642	YUG1457688
নাম : ববিতা সেন পিতার নাম: বিনদ সেন বাড়ির নং : n0136 বয়স : 31 লিঙ্গ : মহিলা	ফটো উপলব্ধ	নাম : পুলক সরকার পিতার নাম: শিব সরকার বাড়ির নং : n0136 বয়স : 31 লিঙ্গ : পুরুষ	ফটো উপলব্ধ	নাম : বর্ণালী সেন স্বামীর নাম: অমিতাভ সেন বাড়ির নং : n0100 বয়স : 37 লিঙ্গ : মহিলা	ফটো উপলব্ধ
643	WB/02/009/174254	644	DMY2059269	645	WB/02/009/174071
নাম : শৈব্যারানী সেন স্বামীর নাম: অনিল চন্দ্র সেন বাড়ির নং : n0100 বয়স : 66 লিঙ্গ : মহিলা	ফটো উপলব্ধ	নাম : শৈলেন সেন পিতার নাম: খোকন সেন বাড়ির নং : n0096 বয়স : 43 লিঙ্গ : পুরুষ	ফটো উপলব্ধ	নাম : নরেন সেন পিতার নাম: মহিম সেন বাড়ির নং : n0094 বয়স : 73 লিঙ্গ : পুরুষ	ফটো উপলব্ধ
646	WB/02/009/174328	647	YUG1969484	648	WB/02/009/174571
নাম : ধনঞ্জয় সেন পিতার নাম: নিত্যেশ্বর সেন বাড়ির নং : n0121 বয়স : 58 লিঙ্গ : পুরুষ	ফটো উপলব্ধ	নাম : পম্পা সেন স্বামীর নাম: কল্যাণ চন্দ্র সেন বাড়ির নং : স্কু বয়স : 29 লিঙ্গ : মহিলা	ফটো উপলব্ধ	নাম : কামিনী সেন পিতার নাম: নেকাতু সেন বাড়ির নং : n0128 বয়স : 63 লিঙ্গ : পুরুষ	ফটো উপলব্ধ
649	YUG2275428	650	YUG1659531	651	WB/02/009/174305
নাম : বাপ্পি সেন পিতার নাম: দেবেন সেন বাড়ির নং : শালবাড়ী বয়স : 29 লিঙ্গ : পুরুষ	ফটো উপলব্ধ	নাম : দেবজিৎ সেন পিতার নাম: দেবরাজ সেন বাড়ির নং : n0125 বয়স : 31 লিঙ্গ : পুরুষ	ফটো উপলব্ধ	নাম : নীলা সরকার স্বামীর নাম: শিব সরকার বাড়ির নং : n0136 বয়স : 50 লিঙ্গ : মহিলা	ফটো উপলব্ধ
652	WB/02/009/174257	653	DMY2059384	654	WB/02/009/174408
নাম : শিব সরকার পিতার নাম: বিদ্যানাথ সরকার বাড়ির নং : n0136 বয়স : 55 লিঙ্গ : পুরুষ	ফটো উপলব্ধ	নাম : নিলীমা সেন স্বামীর নাম: ভবেশ সেন বাড়ির নং : n0103 বয়স : 45 লিঙ্গ : মহিলা	ফটো উপলব্ধ	নাম : লক্ষ্মীমনি সেন স্বামীর নাম: রামেশ্বর সেন বাড়ির নং : n0123 বয়স : 54 লিঙ্গ : মহিলা	ফটো উপলব্ধ
655	WB/02/009/174458	656	WB/02/009/174814	657	WB/02/009/174908
নাম : রামেশ্বর সেন পিতার নাম: মনমন্ত সেন বাড়ির নং : n0123 বয়স : 56 লিঙ্গ : পুরুষ	ফটো উপলব্ধ	নাম : নিখিল সেন পিতার নাম: মানবিন্দু সেন বাড়ির নং : n0041 বয়স : 49 লিঙ্গ : পুরুষ	ফটো উপলব্ধ	নাম : অজয় সেন পিতার নাম: অর্গনাথ সেন বাড়ির নং : n0144 বয়স : 54 লিঙ্গ : পুরুষ	ফটো উপলব্ধ
658	WB/02/009/174773	659	WB/02/009/174425	660	YUG1380997
নাম : তপন সেন পিতার নাম: অর্গনাথ সেন বাড়ির নং : n0144 বয়স : 56 লিঙ্গ : পুরুষ	ফটো উপলব্ধ	নাম : সুধারানী সেন স্বামীর নাম: সুবল সেন বাড়ির নং : n0105 বয়স : 76 লিঙ্গ : মহিলা	ফটো উপলব্ধ	নাম : শ্রীকান্ত সেন পিতার নাম: যোগেশ চন্দ্র সেন বাড়ির নং : n0067 বয়স : 33 লিঙ্গ : পুরুষ	ফটো উপলব্ধ



বিধানসভা নির্বাচনক্ষেত্রের নং, নাম : 9-তুফানগঞ্জ
ভাগ নং, নাম : 1-শালবাড়ী (পশ্চিম অংশ),সেনপাড়া(অংশ),জমিদার পাড়া(অংশ),রাভাপাড়া(অংশ),মন্ডল পাড়া(অংশ)

661 নাম : পদ্মাবতী সেন স্বামীর নাম: অমল্য সেন বাড়ির নং : n0066 বয়স : 49 লিঙ্গ : মহিলা	DMY2266468 ফটো উপলব্ধ	662 নাম : শুভঙ্কর সেন পিতার নাম: সুনীল সেন বাড়ির নং : n0152 বয়স : 32 লিঙ্গ : পুরুষ	YUG1380815 ফটো উপলব্ধ	663 নাম : অমল সেন পিতার নাম: বুদা সেন বাড়ির নং : n0103 বয়স : 53 লিঙ্গ : পুরুষ	DMY2181758 ফটো উপলব্ধ
664 নাম : দেবশীষ সেন পিতার নাম: হরকান্ত সেন বাড়ির নং : n0124 বয়স : 50 লিঙ্গ : পুরুষ	DMY1516939 ফটো উপলব্ধ	665 নাম : চিন্ময় সেন পিতার নাম: জগদীশ সেন বাড়ির নং : n0124 বয়স : 33 লিঙ্গ : পুরুষ	YUG1381011 ফটো উপলব্ধ	666 নাম : সৌমেন সেন পিতার নাম: সুবলচন্দ্র সেন বাড়ির নং : n0105 বয়স : 48 লিঙ্গ : পুরুষ	WB/02/009/174946 ফটো উপলব্ধ
667 নাম : মিঠু সেন পিতার নাম: শিবেন সেন বাড়ির নং : n0135 বয়স : 34 লিঙ্গ : পুরুষ	YUG1457662 ফটো উপলব্ধ	668 নাম : মালতী সেন (দাস) স্বামীর নাম: বিশেশ্বর সেন বাড়ির নং : n0134 বয়স : 37 লিঙ্গ : মহিলা	YUG1549641 ফটো উপলব্ধ	669 নাম : অমৃত সেন পিতার নাম: অমল্য সেন বাড়ির নং : N0066 বয়স : 26 লিঙ্গ : পুরুষ	YUG1907781 ফটো উপলব্ধ
670 নাম : রাহুল সেন পিতার নাম: নীলকুমার সেন বাড়ির নং : n0087 বয়স : 26 লিঙ্গ : পুরুষ	YUG1907757 ফটো উপলব্ধ	671 নাম : তাপসী সরকার (সেন) স্বামীর নাম: নরেন সেন বাড়ির নং : n0133 বয়স : 41 লিঙ্গ : মহিলা	DMY2542801 ফটো উপলব্ধ	672 নাম : নীলিমা রায় সেন স্বামীর নাম: অবিনাশ সেন বাড়ির নং : N0129 বয়স : 33 লিঙ্গ : মহিলা	UHI1641463 ফটো উপলব্ধ
673 নাম : নীলিমা সেন সরকার স্বামীর নাম: সত্যজিত সেন বাড়ির নং : নং01 বয়স : 39 লিঙ্গ : মহিলা	YUG2297448 ফটো উপলব্ধ	674 নাম : অনুপম সেন পিতার নাম: নির্মল সেন বাড়ির নং : n0152 বয়স : 34 লিঙ্গ : পুরুষ	YUG1311786 ফটো উপলব্ধ	675 নাম : গীতা সেন স্বামীর নাম: নির্মল সেন বাড়ির নং : n0152 বয়স : 61 লিঙ্গ : মহিলা	WB/02/009/174614 ফটো উপলব্ধ
676 নাম : রাহুল সেন পিতার নাম: সুভাষ সেন বাড়ির নং : n0132 বয়স : 30 লিঙ্গ : পুরুষ	YUG1549369 ফটো উপলব্ধ	677 নাম : মিনতী সেন স্বামীর নাম: সুভাষ সেন বাড়ির নং : n0132 বয়স : 58 লিঙ্গ : মহিলা	WB/02/009/174687 ফটো উপলব্ধ	678 নাম : সুভাষ সেন পিতার নাম: খোকা সেন বাড়ির নং : n0132 বয়স : 63 লিঙ্গ : পুরুষ	WB/02/009/174884 ফটো উপলব্ধ
679 নাম : ভারতী সেন স্বামীর নাম: মনু সেন বাড়ির নং : n0142 বয়স : 44 লিঙ্গ : মহিলা	DMY2266476 ফটো উপলব্ধ	680 নাম : মুনমুন সেন স্বামীর নাম: গৌতম সেন বাড়ির নং : n0053 বয়স : 37 লিঙ্গ : মহিলা	YUG1457753 ফটো উপলব্ধ	681 নাম : জয়ন্ত সেন পিতার নাম: ধনঞ্জয় সেন বাড়ির নং : n0121 বয়স : 31 লিঙ্গ : পুরুষ	YUG1457639 ফটো উপলব্ধ
682 নাম : সুধাংশু সেন মায়ের নাম: যোগেশ সেন বাড়ির নং : n0040 বয়স : 29 লিঙ্গ : পুরুষ	YUG1659507 ফটো উপলব্ধ	683 নাম : নুকোমল সেন পিতার নাম: যজ্ঞ সেন বাড়ির নং : n0155 বয়স : 66 লিঙ্গ : পুরুষ	WB/02/009/174547 ফটো উপলব্ধ	684 নাম : সুমন্ত সেন পিতার নাম: অমল সেন বাড়ির নং : n0137 বয়স : 31 লিঙ্গ : পুরুষ	YUG1457589 ফটো উপলব্ধ
685 নাম : দেখন সেন স্বামীর নাম: নিতোশ্বর সেন বাড়ির নং : n0121 বয়স : 76 লিঙ্গ : মহিলা	WB/02/009/174426 ফটো উপলব্ধ	686 নাম : নিত্যানন্দ সেন মায়ের নাম: সন্ধ্যা সেন বাড়ির নং : n0118 বয়স : 34 লিঙ্গ : পুরুষ	YUG1380781 ফটো উপলব্ধ	687 নাম : ঝরনা বর্মন(সেন) স্বামীর নাম: রবি সেন বাড়ির নং : n0118 বয়স : 36 লিঙ্গ : মহিলা	YUG1380849 ফটো উপলব্ধ
688 নাম : অম্বনাথ সেন পিতার নাম: হরিশঙ্কর সেন বাড়ির নং : n0125 বয়স : 35 লিঙ্গ : পুরুষ	YUG1186501 ফটো উপলব্ধ	689 নাম : চন্দন সেন পিতার নাম: মনোরঞ্জন সেন বাড়ির নং : n0140 বয়স : 35 লিঙ্গ : পুরুষ	YUG1186469 ফটো উপলব্ধ	690 নাম : অজিতেশ সেন পিতার নাম: অনিল চন্দ্র সেন বাড়ির নং : n0100 বয়স : 45 লিঙ্গ : পুরুষ	DMY2059194 ফটো উপলব্ধ



691	WB/02/009/174291	692	DMY2556421	693	YUG2229813
নাম : অনিলচন্দ্র সেন পিতার নাম: ধরনীকান্ত সেন বাড়ির নং : n0100 বয়স : 71 লিঙ্গ : পুরুষ	ফটো উপলব্ধ	নাম : রুমি সরকার (সেন) স্বামীর নাম: শৈলেন সেন বাড়ির নং : n0096 বয়স : 37 লিঙ্গ : মহিলা	ফটো উপলব্ধ	নাম : নকুল দেব সেন পিতার নাম: ভাবেশ চন্দ্র সেন বাড়ির নং : নং103 বয়স : 22 লিঙ্গ : পুরুষ	ফটো উপলব্ধ
694	WB/02/009/174859	695	YUG1549583	696	WB/02/009/174303
নাম : ফুলেশ্বর সেন পিতার নাম: মনমন্ত সেন বাড়ির নং : n0104 বয়স : 58 লিঙ্গ : পুরুষ	ফটো উপলব্ধ	নাম : পেয়ালী সরকার সেন স্বামীর নাম: সুকান্ত সেন বাড়ির নং : n0104 বয়স : 37 লিঙ্গ : মহিলা	ফটো উপলব্ধ	নাম : শ্যামল সেন পিতার নাম: যতীন্দ্র সেন বাড়ির নং : n0107 বয়স : 59 লিঙ্গ : পুরুষ	ফটো উপলব্ধ
697	WB/02/009/174332	698	WB/02/009/174380	699	YUG1764984
নাম : যোগেন সেন পিতার নাম: বানেশ্বর সেন বাড়ির নং : n0106 বয়স : 66 লিঙ্গ : পুরুষ	ফটো উপলব্ধ	নাম : শান্তনা সেন স্বামীর নাম: শ্যামল সেন বাড়ির নং : n0107 বয়স : 52 লিঙ্গ : মহিলা	ফটো উপলব্ধ	নাম : টিংকু সেন পিতার নাম: লক্ষীকান্ত সেন বাড়ির নং : n0145 বয়স : 28 লিঙ্গ : মহিলা	ফটো উপলব্ধ
700	YUG1846476	701	YUG2425544	702	WB/02/009/174187
নাম : বিশ্বজিৎ সেন পিতার নাম: মুকুল সেন বাড়ির নং : n0041 বয়স : 27 লিঙ্গ : পুরুষ	ফটো উপলব্ধ	নাম : জগদীশ সেন পিতার নাম: হরকান্ত সেন বাড়ির নং : n0124 বয়স : 59 লিঙ্গ : পুরুষ	ফটো উপলব্ধ	নাম : অমূল্য সেন পিতার নাম: জেটবর সেন বাড়ির নং : n0066 বয়স : 49 লিঙ্গ : পুরুষ	ফটো উপলব্ধ
703	YUG2352854	704	YUG1457803	705	DMY2417277
নাম : পুনম সেন পিতার নাম: সুশান্ত সেন বাড়ির নং : এন0066 বয়স : 20 লিঙ্গ : পুরুষ	ফটো উপলব্ধ	নাম : বুলটি সেন স্বামীর নাম: নীরেন্দ্র নাথ সেন বাড়ির নং : n0121 বয়স : 34 লিঙ্গ : মহিলা	ফটো উপলব্ধ	নাম : যতন সেন পিতার নাম: জিতেন্দ্র সেন বাড়ির নং : n0112 বয়স : 42 লিঙ্গ : পুরুষ	ফটো উপলব্ধ
706	WB/02/009/174697	707	YUG1549401	708	YUG2425536
নাম : মিনতী সেন স্বামীর নাম: শ্যামল সেন বাড়ির নং : n0132 বয়স : 61 লিঙ্গ : মহিলা	ফটো উপলব্ধ	নাম : উত্তম সেন পিতার নাম: দীনেশ চন্দ্র সেন বাড়ির নং : n0129 বয়স : 30 লিঙ্গ : পুরুষ	ফটো উপলব্ধ	নাম : দীনেশচন্দ্র সেন পিতার নাম: সুকমন্ত সেন বাড়ির নং : n0129 বয়স : 65 লিঙ্গ : পুরুষ	ফটো উপলব্ধ
709	WB/02/009/174745	710	DMY2597698	711	YUG2356210
নাম : পূর্ণিমা সেন স্বামীর নাম: অমল সেন বাড়ির নং : n0137 বয়স : 61 লিঙ্গ : মহিলা	ফটো উপলব্ধ	নাম : সৃজিত কুমার সেন পিতার নাম: রতন সেন বাড়ির নং : n0087 বয়স : 42 লিঙ্গ : পুরুষ	ফটো উপলব্ধ	নাম : তরণ কুমার সেন পিতার নাম: তপন সেন বাড়ির নং : এন0087 বয়স : 22 লিঙ্গ : পুরুষ	ফটো উপলব্ধ
712	YUG2352474	713	DMY2266625	714	WB/02/009/174351
নাম : চুমকী সেন পিতার নাম: তপন সেন বাড়ির নং : এন0087 বয়স : 20 লিঙ্গ : মহিলা	ফটো উপলব্ধ	নাম : স্বপ্না সেন স্বামীর নাম: ফুলকুমার সেন বাড়ির নং : n0079 বয়স : 46 লিঙ্গ : মহিলা	ফটো উপলব্ধ	নাম : কুঞ্জ সেন স্বামীর নাম: তিলেশ্বর সেন বাড়ির নং : n0069 বয়স : 54 লিঙ্গ : মহিলা	ফটো উপলব্ধ
715	WB/02/009/174599	716	DMY2542900	717	WB/02/009/174699
নাম : তিলেশ্বর সেন পিতার নাম: ভারত সেন বাড়ির নং : n0069 বয়স : 61 লিঙ্গ : পুরুষ	ফটো উপলব্ধ	নাম : প্রশান্ত সেন পিতার নাম: প্রানেশ্বর সেন বাড়ির নং : n0101 বয়স : 38 লিঙ্গ : পুরুষ	ফটো উপলব্ধ	নাম : জ্যোৎস্না সেন স্বামীর নাম: প্রানেশ্বর সেন বাড়ির নং : n0101 বয়স : 57 লিঙ্গ : মহিলা	ফটো উপলব্ধ
718	WB/02/009/174609	719	WB/02/009/174685	720	WB/02/009/174732
নাম : প্রতিমা সেন স্বামীর নাম: সুনীল সেন বাড়ির নং : n0152 বয়স : 51 লিঙ্গ : মহিলা	ফটো উপলব্ধ	নাম : কুন্তী সেন স্বামীর নাম: জগদীশ সেন বাড়ির নং : n0124 বয়স : 56 লিঙ্গ : মহিলা	ফটো উপলব্ধ	নাম : সোনেকা সেন স্বামীর নাম: কমলেশ্বর সেন বাড়ির নং : n0120 বয়স : 56 লিঙ্গ : মহিলা	ফটো উপলব্ধ



বিধানসভা নির্বাচনক্ষেত্রের নং, নাম : 9-তুফানগঞ্জ
ভাগ নং, নাম : 1-শালবাড়ী (পশ্চিম অংশ),সেনপাড়া(অংশ),জমিদার পাড়া(অংশ),রাভাপাড়া(অংশ),মন্ডল পাড়া(অংশ)

721	YUG2326197	নাম : সম্পা গাবুয়া সেন স্বামীর নাম: পুষ্প সেন বাড়ির নং : এন0120 বয়স : 22 লিঙ্গ : মহিলা	ফটো উপলব্ধ	722	WB/02/009/174930	নাম : কমল সেন পিতার নাম: যতীন্দ্র সেন বাড়ির নং : n0107 বয়স : 62 লিঙ্গ : পুরুষ	ফটো উপলব্ধ	723	YUG1380807	নাম : নবকুমার সেন পিতার নাম: কলেন সেন বাড়ির নং : n0113 বয়স : 40 লিঙ্গ : পুরুষ	ফটো উপলব্ধ
724	YUG1311877	নাম : তিলোত্তমা সেন স্বামীর নাম: অনিল চন্দ্র সেন বাড়ির নং : n0035 বয়স : 39 লিঙ্গ : মহিলা	ফটো উপলব্ধ	725	YUG1380757	নাম : চিরঞ্জিৎ সেন পিতার নাম: নুকোমল সেন বাড়ির নং : n0155 বয়স : 32 লিঙ্গ : পুরুষ	ফটো উপলব্ধ	726	YUG1457613	নাম : সত্যজিৎ সেন পিতার নাম: শংকর সেন বাড়ির নং : n0127 বয়স : 41 লিঙ্গ : পুরুষ	ফটো উপলব্ধ
727	YUG1186451	নাম : অসিত সেন পিতার নাম: দেবরাজ সেন বাড়ির নং : n0125 বয়স : 35 লিঙ্গ : পুরুষ	ফটো উপলব্ধ	728	WB/02/009/174477	নাম : সুকুমারী সেন স্বামীর নাম: ধনঞ্জয় সেন বাড়ির নং : n0121 বয়স : 56 লিঙ্গ : মহিলা	ফটো উপলব্ধ	729	YUG1311885	নাম : প্রসেনজিত সেন পিতার নাম: নরেন সেন বাড়ির নং : n0094 বয়স : 40 লিঙ্গ : পুরুষ	ফটো উপলব্ধ
730	WB/02/009/174647	নাম : তৃপ্তি সেন স্বামীর নাম: বিনোদ সেন বাড়ির নং : n0093 বয়স : 54 লিঙ্গ : মহিলা	ফটো উপলব্ধ	731	YUG1549419	নাম : রত্না সেন (সরকার) স্বামীর নাম: দীপক সেন বাড়ির নং : n0090 বয়স : 36 লিঙ্গ : মহিলা	ফটো উপলব্ধ	732	WB/02/009/174292	নাম : কাজল সেন পিতার নাম: বিদ্যা সেন বাড়ির নং : n0136 বয়স : 49 লিঙ্গ : পুরুষ	ফটো উপলব্ধ
733	YUG2420628	নাম : প্রবীর সেন পিতার নাম: কাজল সেন বাড়ির নং : এন0136 বয়স : 20 লিঙ্গ : পুরুষ	ফটো উপলব্ধ	734	DMY2059202	নাম : শিলাদিত্য সেন পিতার নাম: অনিল চন্দ্র সেন বাড়ির নং : n0100 বয়স : 44 লিঙ্গ : পুরুষ	ফটো উপলব্ধ	735	YUG1549658	নাম : পার্বতী সেন (বর্মন) মায়ের নাম: এলেকা সেন বাড়ির নং : n0147 বয়স : 49 লিঙ্গ : মহিলা	ফটো উপলব্ধ
736	DMY2266484	নাম : বিষ্ণু সেন পিতার নাম: নিবারন সেন বাড়ির নং : n0152 বয়স : 57 লিঙ্গ : পুরুষ	ফটো উপলব্ধ	737	YUG1549674	নাম : কল্পনা সেন (রায়) স্বামীর নাম: অজয় সেন বাড়ির নং : n0144 বয়স : 44 লিঙ্গ : মহিলা	ফটো উপলব্ধ	738	YUG2330108	নাম : মাম্পি সেন সরকার স্বামীর নাম: অশোক কুমার সেন বাড়ির নং : শালবাড়ি বয়স : 30 লিঙ্গ : মহিলা	ফটো উপলব্ধ
739	YUG1659689	নাম : জীবেশ সেন পিতার নাম: জগবন্ধু সেন বাড়ির নং : n0112 বয়স : 34 লিঙ্গ : পুরুষ	ফটো উপলব্ধ	740	WB/02/009/174690	নাম : শ্যামেন সেন পিতার নাম: সুরেন সেন বাড়ির নং : n0113 বয়স : 66 লিঙ্গ : পুরুষ	ফটো উপলব্ধ	741	YUG1549492	নাম : মৃদুল সেন পিতার নাম: রামেশ্বর সেন বাড়ির নং : n0123 বয়স : 30 লিঙ্গ : পুরুষ	ফটো উপলব্ধ
742	WB/02/009/174177	নাম : বিনোদ বিহারী সেন পিতার নাম: গহিম সেন বাড়ির নং : n0053 বয়স : 64 লিঙ্গ : পুরুষ	ফটো উপলব্ধ	743	WB/02/009/174167	নাম : নীরেন্দ্রনাথ সেন পিতার নাম: নিতেশ্বর সেন বাড়ির নং : n0121 বয়স : 49 লিঙ্গ : পুরুষ	ফটো উপলব্ধ	744	YUG1131366	নাম : মিনতী অধিকারী (সেন) স্বামীর নাম: নিখিল সেন বাড়ির নং : n0041 বয়স : 38 লিঙ্গ : মহিলা	ফটো উপলব্ধ
745	YUG2380962	নাম : অর্চনা সেন পিতার নাম: মুকুল সেন বাড়ির নং : 9/22 বয়স : 22 লিঙ্গ : মহিলা	ফটো উপলব্ধ	746	YUG2328359	নাম : বেবি রায় সেন স্বামীর নাম: বিশ্বজিৎ সেন বাড়ির নং : এন0041 বয়স : 21 লিঙ্গ : মহিলা	ফটো উপলব্ধ	747	WB/02/009/174255	নাম : জয়মতী সেন স্বামীর নাম: সুকোমল সেন বাড়ির নং : n0155 বয়স : 71 লিঙ্গ : মহিলা	ফটো উপলব্ধ
748	YUG2411973	নাম : সমীর সেন পিতার নাম: জগবন্ধু সেন বাড়ির নং : সন্ধ্যা বয়স : 27 লিঙ্গ : পুরুষ	ফটো উপলব্ধ	749	YUG1186261	নাম : যুথিকা সেন স্বামীর নাম: অনুজ সেন বাড়ির নং : n0152 বয়স : 37 লিঙ্গ : মহিলা	ফটো উপলব্ধ	750	WB/02/009/174524	নাম : এলেকা সেন স্বামীর নাম: খগেন সেন বাড়ির নং : n0147 বয়স : 61 লিঙ্গ : মহিলা	ফটো উপলব্ধ



বিধানসভা নির্বাচনক্ষেত্রের নং, নাম : 9-তুফানগঞ্জ
ভাগ নং, নাম : 1-শালবাড়ী (পশ্চিম অংশ),সেনপাড়া(অংশ),জমিদার পাড়া(অংশ),রাভাপাড়া(অংশ),মন্ডল পাড়া(অংশ)

751 নাম : অনুজ সেন পিতার নাম: নিবারন সেন বাড়ির নং : n0152 বয়স : 46 লিঙ্গ : পুরুষ	DMY1418383 ফটো উপলব্ধ	752 নাম : কৈলাশ সেন পিতার নাম: টয়রা সেন বাড়ির নং : n0145 বয়স : 57 লিঙ্গ : পুরুষ	WB/02/009/174668 ফটো উপলব্ধ	753 নাম : মিলন সেন পিতার নাম: সুনীল সেন বাড়ির নং : N0152 বয়স : 28 লিঙ্গ : পুরুষ	YUG1907815 ফটো উপলব্ধ
754 নাম : শুকান্ত সেন পিতার নাম: ফুলেশ্বর সেন বাড়ির নং : n0104 বয়স : 38 লিঙ্গ : পুরুষ	DMY2542967 ফটো উপলব্ধ	755 নাম : বুলবুলি রায় স্বামীর নাম: ছত্রমোহন সেন বাড়ির নং : N0067 বয়স : 28 লিঙ্গ : মহিলা	YUG1907807 ফটো উপলব্ধ	756 নাম : সুচিত্রা সেন স্বামীর নাম: বিকাশ সেন বাড়ির নং : n0141 বয়স : 55 লিঙ্গ : মহিলা	WB/02/009/174405 ফটো উপলব্ধ
757 নাম : নির্মল সেন পিতার নাম: নিবারন সেন বাড়ির নং : n0152 বয়স : 66 লিঙ্গ : পুরুষ	WB/02/009/174932 ফটো উপলব্ধ	758 নাম : বিপুল চন্দ্র সেন পিতার নাম: বুদা সেন বাড়ির নং : n0032 বয়স : 42 লিঙ্গ : পুরুষ	YUG1311802 ফটো উপলব্ধ	759 নাম : গৌরীশ চন্দ্র সেন পিতার নাম: প্রহ্লাদ সেন বাড়ির নং : n0031 বয়স : 29 লিঙ্গ : পুরুষ	YUG1659655 ফটো উপলব্ধ
760 নাম : হিমালী সেন স্বামীর নাম: ছিটু সেন বাড়ির নং : n0137 বয়স : 33 লিঙ্গ : মহিলা	YUG1659671 ফটো উপলব্ধ	761 নাম : জানকি অধিকারী সেন স্বামীর নাম: সুমন্ত সেন বাড়ির নং : এন0137 বয়স : 25 লিঙ্গ : মহিলা	YUG2331361 ফটো উপলব্ধ	762 নাম : দীপঙ্কর সেন পিতার নাম: নির্মল সেন বাড়ির নং : n0090 বয়স : 33 লিঙ্গ : পুরুষ	YUG1380773 ফটো উপলব্ধ
763 নাম : রুমা সুতার(সেন) স্বামীর নাম: রাঘব চন্দ্র সেন বাড়ির নং : n0103 বয়স : 44 লিঙ্গ : মহিলা	IKL0203588 ফটো উপলব্ধ	764 নাম : বঙ্কিম সেন পিতার নাম: বিকাশ সেন বাড়ির নং : n0141 বয়স : 38 লিঙ্গ : পুরুষ	DMY2542876 ফটো উপলব্ধ	765 নাম : বাস্টি দেব সেন স্বামীর নাম: বঙ্কিম সেন বাড়ির নং : এন0141 বয়স : 27 লিঙ্গ : মহিলা	YUG2352094 ফটো উপলব্ধ
#2 766 নাম : মামুনী দাস স্বামীর নাম: অমৃত সেন বাড়ির নং : সেন পাড়া বয়স : 23 লিঙ্গ : মহিলা	IKL2520260 ফটো উপলব্ধ	767 নাম : অসীম সেন পিতার নাম: নরেশ সেন বাড়ির নং : n0040 বয়স : 28 লিঙ্গ : পুরুষ	YUG1764695 ফটো উপলব্ধ	768 নাম : রাধিকা সেন স্বামীর নাম: বিশ্বনাথ সেন বাড়ির নং : n0143 বয়স : 36 লিঙ্গ : মহিলা	YUG1659739 ফটো উপলব্ধ
769 নাম : পারুল সেন স্বামীর নাম: রাজেন্দ্র সেন বাড়ির নং : n0134 বয়স : 67 লিঙ্গ : মহিলা	WB/02/009/174899 ফটো উপলব্ধ	770 নাম : সুনীল সেন পিতার নাম: নিবারন সেন বাড়ির নং : n0152 বয়স : 61 লিঙ্গ : পুরুষ	WB/02/009/174014 ফটো উপলব্ধ	771 নাম : স্বপ্না সেন (কর্মকার) স্বামীর নাম: সৌমেন সেন বাড়ির নং : n0163 বয়স : 43 লিঙ্গ : মহিলা	DMY2030518 ফটো উপলব্ধ
772 নাম : শ্যামলী সেন(সরকার) স্বামীর নাম: কৈলাশ সেন বাড়ির নং : n0162 বয়স : 36 লিঙ্গ : মহিলা	YUG1186287 ফটো উপলব্ধ	773 নাম : একাদশী বর্মন সেন স্বামীর নাম: অনুপম সেন বাড়ির নং : সেন পাড়া বয়স : 26 লিঙ্গ : মহিলা	RNL2543890 ফটো উপলব্ধ	774 নাম : সুমনা অধিকারী পিতার নাম: পরেশ অধিকারী বাড়ির নং : এন0134 বয়স : 26 লিঙ্গ : মহিলা	YUG2151603 ফটো উপলব্ধ
775 নাম : চায়না সিং কোঙর স্বামীর নাম: দীপু ডাকুয়া বাড়ির নং : 9/22 বয়স : 28 লিঙ্গ : মহিলা	YUG1760305 ফটো উপলব্ধ	776 নাম : জয়শ্রী বায় পিতার নাম: হলেশ্বর বায় বাড়ির নং : এন0055 বয়স : 24 লিঙ্গ : মহিলা	FSC0517227 ফটো উপলব্ধ	777 নাম : দীপিকা সরকার স্বামীর নাম: লিটন সরকার বাড়ির নং : এন0126 বয়স : 20 লিঙ্গ : মহিলা	YUG2447118 ফটো উপলব্ধ
778 নাম : অর্পিতা ডাকুয়া রায় স্বামীর নাম: চন্দন রায় বাড়ির নং : এন0062 বয়স : 22 লিঙ্গ : মহিলা	YUG2451292 ফটো উপলব্ধ	779 নাম : লাবনী রায় পিতার নাম: নন্দলাল রায় বাড়ির নং : সেন পাড়া বয়স : 19 লিঙ্গ : মহিলা	YUG2456309 ফটো উপলব্ধ	780 নাম : প্রিয়া লায়েক পিতার নাম: উত্তম লায়েক বাড়ির নং : এন0056 বয়স : 19 লিঙ্গ : মহিলা	YUG2460376 ফটো উপলব্ধ



781	YUG2463552	ফটো উপলব্ধ	782	YUG2473643	ফটো উপলব্ধ	783	YUG2474302	ফটো উপলব্ধ
নাম : সাগর সেন পিতার নাম: অমল সেন বাড়ির নং : এন0103 বয়স : 19 লিঙ্গ : পুরুষ			নাম : সুস্মিতা ডাকুয়া পিতার নাম: প্রশান্ত ডাকুয়া বাড়ির নং : এন0036 বয়স : 19 লিঙ্গ : মহিলা			নাম : মনোজ সেন পিতার নাম: পরিমল সেন বাড়ির নং : এন0069 বয়স : 21 লিঙ্গ : পুরুষ		
784	YUG2478931	ফটো উপলব্ধ	785	YUG2479053	ফটো উপলব্ধ	786	YUG2480390	ফটো উপলব্ধ
নাম : অনুজ সেন পিতার নাম: অনাথ সেন বাড়ির নং : n0122 বয়স : 20 লিঙ্গ : পুরুষ			নাম : নমেশ্বর দাস পিতার নাম: রাজচন্দ্র দাস বাড়ির নং : এন0021 বয়স : 23 লিঙ্গ : পুরুষ			নাম : রুপন লায়েক পিতার নাম: প্রদীপ লায়েক বাড়ির নং : n0027 বয়স : 21 লিঙ্গ : পুরুষ		
787	YUG2480911	ফটো উপলব্ধ	788	YUG2480994	ফটো উপলব্ধ	789	YUG2298487	ফটো উপলব্ধ
নাম : সুস্মিতা সরকার পিতার নাম: সবি সরকার বাড়ির নং : এন0097 বয়স : 19 লিঙ্গ : মহিলা			নাম : দেবোত্তী সেন পিতার নাম: নরেশ সেন বাড়ির নং : এন0040 বয়স : 19 লিঙ্গ : মহিলা			নাম : সত্য দাস পিতার নাম: সন্তোষ দাস বাড়ির নং : নং001 বয়স : 37 লিঙ্গ : পুরুষ		
790	YUG2487015	ফটো উপলব্ধ	791	YUG2491017	ফটো উপলব্ধ	792	YUG2495182	ফটো উপলব্ধ
নাম : অনুশ্রী রায় পিতার নাম: সিতেন্দ্র রায় বাড়ির নং : শালবাড়ী বয়স : 20 লিঙ্গ : মহিলা			নাম : অর্মিতা বর্মন সেন স্বামীর নাম: মনতোষ সেন বাড়ির নং : 00 বয়স : 20 লিঙ্গ : মহিলা			নাম : প্রতীক কুমার সেন পিতার নাম: তিলক কুমার সেন বাড়ির নং : না বয়স : 19 লিঙ্গ : পুরুষ		
793	YUG2504140	ফটো উপলব্ধ	794	YUG2504264	ফটো উপলব্ধ	795	WII2183333	ফটো উপলব্ধ
নাম : শুভজীত সেন পিতার নাম: নিখিল সেন বাড়ির নং : 9/22 বয়স : 19 লিঙ্গ : পুরুষ			নাম : জিৎ রায় পিতার নাম: নন্দগোপাল রায় বাড়ির নং : পাট নং 22 বয়স : 19 লিঙ্গ : পুরুষ			নাম : প্রিয়ান্বিতা বর্মন পিতার নাম: শিবেন বর্মন বাড়ির নং : সেনপাড়া বয়স : 24 লিঙ্গ : মহিলা		



796	1	YUG2524544
নাম : প্রশান্ত রায় পিতার নাম: সুভাষ রায় বাড়ির নং : এন012 বয়স : 21 লিঙ্গ : পুরুষ		ফটো উপলব্ধ

797	1	YUG2527885
নাম : উর্মিলা সরকার পিতার নাম: দীনেশ সরকার বাড়ির নং : নগরুর হাত বয়স : 21 লিঙ্গ : মহিলা		ফটো উপলব্ধ

নির্বাচক সংখ্যার সারসংক্ষেপ :

A) নির্বাচকের সংখ্যা :

	নির্বাচক তালিকার প্রকৃতি	নির্বাচক তালিকার পরিচিতি :	নির্বাচকের সংখ্যা :				
			পুরুষ	মহিলা	তৃতীয় লিঙ্গ	মোট	
I	মূল তালিকা	মূল তালিকা	বিশেষ নিবিড় সংশোধন ২০২৬ এর চূড়ান্ত ভোটার তালিকার সহিত 06-04-2026 তারিখ অবধি সংশোধিত নির্বাচক তালিকা	423	372	0	795
II	1- সংযোজন তালিকা	সংযোজনী 1	বিশেষ সংক্ষিপ্ত সংশোধন 2026	0	0	0	0
		সংযোজনী 2	ধারাবাহিক সংশোধন 2026	1	1	0	2
		মোট		1	1	0	2
III	2- বিয়োজন তালিকা	সংযোজনী 1	বিশেষ সংক্ষিপ্ত সংশোধন 2026	3	5	0	8
		সংযোজনী 2	ধারাবাহিক সংশোধন 2026	0	0	0	0
		মোট		3	5	0	8
IV	'লিঙ্গ ক্ষেত্রের' পরিবর্তনের কারণে পার্থক্য			0	0	0	0
V	বিচারপ্রক্রিয়ার অধীনস্থ			0	0	0	0
VI	বিচার বিভাগীয় আধিকারিক কর্তৃক বিচারপূর্বক নিষ্পত্তির পর বিয়োজিত			4	1	0	5
নির্বাচকের মোট সংখ্যা (I+II-III+IV-V-VI)				417	367	0	784

B) ক্রটি সংশোধনের সংখ্যা :

নির্বাচক তালিকার প্রকৃতি	নির্বাচক তালিকার পরিচিতি :	ক্রটি সংশোধনের সংখ্যা :
সংযোজনী 1	বিশেষ সংক্ষিপ্ত সংশোধন 2026	0
সংযোজনী 2	ধারাবাহিক সংশোধন 2026	2
	মোট	2

নির্বাচক নিবন্ধন আধিকারিকের স্বাক্ষর

E-মৃত, S-স্থানান্তরিত, R-একাধিকবার অন্তর্ভুক্ত, M-নিখোঁজ, Q-যোগ্য নহে