



## নির্বাচক তালিকা 2026 S25 পশ্চিমবঙ্গ

বিধানসভা নির্বাচনক্ষেত্রের নং, নাম ও সংরক্ষণের স্থিতি : 9 - তুফানগঞ্জ (সাধারণ)		অংশ নং : 38																			
বিধানসভা নির্বাচনক্ষেত্রটি যে লোকসভা নির্বাচনক্ষেত্রের / ক্ষেত্রসমূহের অন্তর্ভুক্ত তার নং, নাম ও সংরক্ষণ স্থিতি : 2 - আলিপুরদুয়ার (তপশীলি উপজাতি)																					
1. সংশোধনের পূর্ণ বিবরণ																					
সংশোধনের বৎসর :	2026	নির্বাচক তালিকার পরিচিতি : বিশেষ নিবিড় সংশোধন ২০২৬ এর চূড়ান্ত ভোটার তালিকার সহিত 06-04-2026 তারিখ অবধি সংশোধিত নির্বাচক তালিকা																			
ভিত্তি তারিখ :	01-01-2026																				
সংশোধনের প্রকৃতি :	ধারাবাহিক সংশোধন 2026																				
প্রকাশনার তারিখ :	06-04-2026																				
2. অংশ ও নির্বাচনী এলাকার পূর্ণ বিবরণ :																					
অংশের ভাগ নং ও নাম :																					
1-বাকলা (সমগ্র), সাহাপাড়া(অংশ), বর্মনপাড়া(অংশ), মধ্যপাড়া(অংশ)		<table border="1" style="width: 100%; border-collapse: collapse;"> <tr> <td>প্রধান শহর/গ্রাম</td> <td>: বাকলা</td> </tr> <tr> <td>ওয়ার্ড</td> <td>:</td> </tr> <tr> <td>থানা</td> <td>: বঙ্গিরহাট</td> </tr> <tr> <td>গ্রাম পঞ্চগায়েত</td> <td>: মহিষকুচি-২</td> </tr> <tr> <td>ব্লক</td> <td>: তুফানগঞ্জ-২</td> </tr> <tr> <td>মহকুমা</td> <td>: তুফানগঞ্জ</td> </tr> <tr> <td>জেলা</td> <td>: কুচবিহার</td> </tr> <tr> <td>পিন</td> <td>: 736131</td> </tr> </table>				প্রধান শহর/গ্রাম	: বাকলা	ওয়ার্ড	:	থানা	: বঙ্গিরহাট	গ্রাম পঞ্চগায়েত	: মহিষকুচি-২	ব্লক	: তুফানগঞ্জ-২	মহকুমা	: তুফানগঞ্জ	জেলা	: কুচবিহার	পিন	: 736131
প্রধান শহর/গ্রাম	: বাকলা																				
ওয়ার্ড	:																				
থানা	: বঙ্গিরহাট																				
গ্রাম পঞ্চগায়েত	: মহিষকুচি-২																				
ব্লক	: তুফানগঞ্জ-২																				
মহকুমা	: তুফানগঞ্জ																				
জেলা	: কুচবিহার																				
পিন	: 736131																				
3. ভোট গ্রহন কেন্দ্রের পূর্ণ বিবরণ :																					
ভোট গ্রহন কেন্দ্রের নং, নাম :		ভোট গ্রহন কেন্দ্রের শ্রেণী :		গ্রামীণ																	
38 - উত্তর বাকলা প্রাই স্কুল		এই অংশে সহায়ক ভোটগ্রহন কেন্দ্রের সংখ্যা :		0																	
ভোট গ্রহন কেন্দ্রের ঠিকানা :																					
উত্তর বাকলা প্রাই স্কুল, 12, বাকলা																					
4. নির্বাচকের সংখ্যা :																					
প্রথম ক্রমিক নং	শেষ ক্রমিক নং	মোট সংখ্যা																			
		পুরুষ	মহিলা	তৃতীয় লিঙ্গ	মোট																
1	1025	530	489	0	1019																

নির্বাচক নিবন্ধন আধিকারিকের স্বাক্ষর

Nazri Naksha

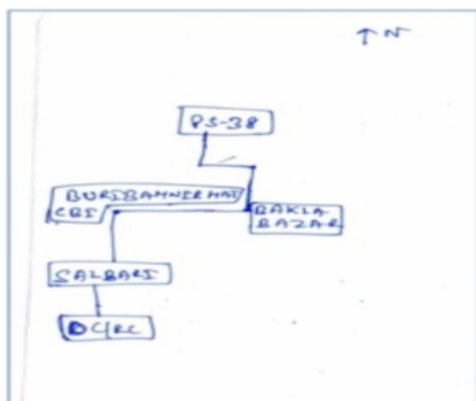

Google Map View

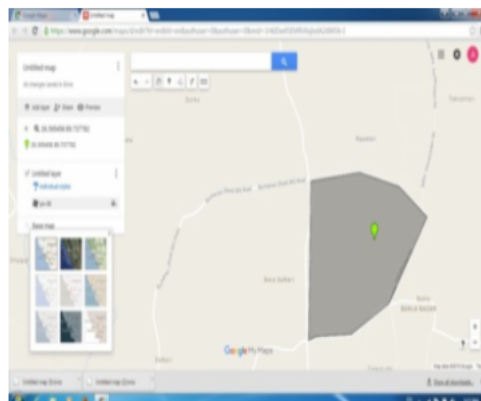

Polling Station Building Front View



Polling Station Front View



Cad View

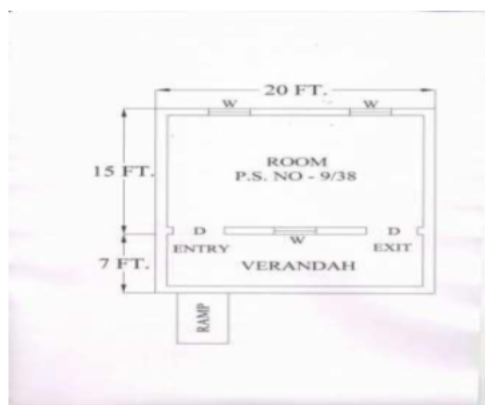

Key MAP View





বিধানসভা নির্বাচনক্ষেত্রের নং, নাম : 9-তুফানগঞ্জ  
ভাগ নং, নাম : 1-বাকলা (সমগ্র), সাহাপাড়া(অংশ), বর্মনপাড়া(অংশ), মধ্যপাড়া(অংশ)

1 নাম : সুমঙ্গল সাহা পিতার নাম: বিনোদ বিহারী সাহা বাড়ির নং : n0015 বয়স : 46 লিঙ্গ : পুরুষ	DMY2068310 ফটো উপলব্ধ	2 নাম : সান্তনা সাহা স্বামীর নাম: সুমঙ্গল সাহা বাড়ির নং : N0015 বয়স : 25 লিঙ্গ : মহিলা	YUG2112191 ফটো উপলব্ধ	3 নাম : রেনুবালা (অধিকারী) সাহা স্বামীর নাম: বিজয়কৃষ্ণ সাহা বাড়ির নং : n0015 বয়স : 81 লিঙ্গ : মহিলা	DMY1519305 ফটো উপলব্ধ
4 নাম : মালতী অধিকারী স্বামীর নাম: পূর্ণ অধিকারী বাড়ির নং : n0214 বয়স : 53 লিঙ্গ : মহিলা	WB/02/009/204144 ফটো উপলব্ধ	5 নাম : করনেশ্বরী অধিকারী স্বামীর নাম: ধনেশ্বর অধিকারী বাড়ির নং : n0088 বয়স : 71 লিঙ্গ : মহিলা	WB/02/009/204391 ফটো উপলব্ধ	6 নাম : আদ্য নাথ অধিকারী পিতার নাম: ধনেশ্বর অধিকারী বাড়ির নং : n0088 বয়স : 42 লিঙ্গ : পুরুষ	DMY2545697 ফটো উপলব্ধ
7 নাম : অমেশ্বরী অধিকারী স্বামীর নাম: রামেশ্বর অধিকারী বাড়ির নং : n0191 বয়স : 66 লিঙ্গ : মহিলা	WB/02/009/204371 ফটো উপলব্ধ	8 নাম : রবিচান বর্মন পিতার নাম: শনিয়া বর্মন বাড়ির নং : n0209 বয়স : 39 লিঙ্গ : পুরুষ	YUG1195684 ফটো উপলব্ধ	9 নাম : দময়ন্তী অধিকারী স্বামীর নাম: শ্যামচরন অধিকারী বাড়ির নং : n0209 বয়স : 61 লিঙ্গ : মহিলা	WB/02/009/204336 ফটো উপলব্ধ
10 নাম : বিষ্ণু বর্মন পিতার নাম: বৃন্দার বর্মন বাড়ির নং : n0191 বয়স : 33 লিঙ্গ : পুরুষ	YUG1385137 ফটো উপলব্ধ	11 নাম : সুশান্ত অধিকারী পিতার নাম: শ্যামচরন অধিকারী বাড়ির নং : n0209 বয়স : 30 লিঙ্গ : পুরুষ	YUG1665371 ফটো উপলব্ধ	12 নাম : শ্যামচরন অধিকারী পিতার নাম: সর্বেশ্বর অধিকারী বাড়ির নং : n0209 বয়স : 66 লিঙ্গ : পুরুষ	WB/02/009/204115 ফটো উপলব্ধ
13 নাম : লক্ষন অধিকারী পিতার নাম: শ্যামচরন অধিকারী বাড়ির নং : N0209 বয়স : 27 লিঙ্গ : পুরুষ	YUG1927664 ফটো উপলব্ধ	14 নাম : দেবীকা বর্মন (অধিকারী) স্বামীর নাম: আদ্যনাথ অধিকারী বাড়ির নং : n0088 বয়স : 36 লিঙ্গ : মহিলা	YUG0173344 ফটো উপলব্ধ	15 নাম : সুপর্ণা বর্মন স্বামীর নাম: উজ্জল বর্মন বাড়ির নং : উওর বাকলা বয়স : 27 লিঙ্গ : মহিলা	YUG1888346 ফটো উপলব্ধ
16 নাম : রামেশ্বর অধিকারী পিতার নাম: কেরু অধিকারী বাড়ির নং : n0191 বয়স : 76 লিঙ্গ : পুরুষ	WB/02/009/204588 ফটো উপলব্ধ	17 নাম : গোকুল অধিকারী পিতার নাম: সুকমল অধিকারী বাড়ির নং : এন0191 বয়স : 25 লিঙ্গ : পুরুষ	YUG1979897 ফটো উপলব্ধ	18 নাম : কনিকা অধিকারী স্বামীর নাম: সুখমল অধিকারী বাড়ির নং : n0191 বয়স : 44 লিঙ্গ : মহিলা	DMY1518182 ফটো উপলব্ধ
19 নাম : সুব্রত অধিকারী পিতার নাম: পূর্ণ অধিকারী বাড়ির নং : N0214 বয়স : 27 লিঙ্গ : পুরুষ	YUG1927904 ফটো উপলব্ধ	20 নাম : সুখমল অধিকারী পিতার নাম: রামেশ্বর অধিকারী বাড়ির নং : n0191 বয়স : 47 লিঙ্গ : পুরুষ	DMY2068062 ফটো উপলব্ধ	21 নাম : যুথিকা অধিকারী পিতার নাম: পূর্ণ অধিকারী বাড়ির নং : n0214 বয়স : 29 লিঙ্গ : মহিলা	YUG1849967 ফটো উপলব্ধ
22 নাম : রসময়ী অধিকারী স্বামীর নাম: সর্বেশ্বর অধিকারী বাড়ির নং : n0209 বয়স : 81 লিঙ্গ : মহিলা	WB/02/009/204614 ফটো উপলব্ধ	23 নাম : মাধবী বর্মন স্বামীর নাম: উত্তম বর্মন বাড়ির নং : n0191 বয়স : 43 লিঙ্গ : মহিলা	DMY2421659 ফটো উপলব্ধ	24 নাম : পরিমল অধিকারী পিতার নাম: রামেশ্বর অধিকারী বাড়ির নং : n0191 বয়স : 46 লিঙ্গ : পুরুষ	DMY1519552 ফটো উপলব্ধ
25 নাম : দীপিকা ভকত বর্মন স্বামীর নাম: রবিচান বর্মন বাড়ির নং : n0209 বয়স : 37 লিঙ্গ : মহিলা	YUG1195676 ফটো উপলব্ধ	26 নাম : পূর্ণ অধিকারী পিতার নাম: রুপদাস অধিকারী বাড়ির নং : n0214 বয়স : 59 লিঙ্গ : পুরুষ	WB/02/009/204152 ফটো উপলব্ধ	27 নাম : জানকী অধিকারী মায়ের নাম: মালতী অধিকারী বাড়ির নং : n0214 বয়স : 32 লিঙ্গ : মহিলা	YUG1849892 ফটো উপলব্ধ
28 নাম : রায়মতী অধিকারী স্বামীর নাম: পরিমল অধিকারী বাড়ির নং : n0191 বয়স : 39 লিঙ্গ : মহিলা	DMY2276913 ফটো উপলব্ধ	29 নাম : পাতানী বর্মন স্বামীর নাম: গঙ্গা বর্মন বাড়ির নং : n0056 বয়স : 53 লিঙ্গ : মহিলা	WB/02/009/204409 ফটো উপলব্ধ	30 নাম : লাবলি বর্মন স্বামীর নাম: অভিজিৎ বর্মন বাড়ির নং : n0056 বয়স : 31 লিঙ্গ : মহিলা	YUG1850072 ফটো উপলব্ধ



বিধানসভা নির্বাচনক্ষেত্রের নং, নাম : 9-তুফানগঞ্জ  
ভাগ নং, নাম : 1-বাকলা (সমগ্র), সাহাপাড়া(অংশ), বর্মনপাড়া(অংশ), মধ্যপাড়া(অংশ)

31 নাম : অভিজিৎ বর্মন পিতার নাম: গঙ্গা বর্মন বাড়ির নং : n0056 বয়স : 33 লিঙ্গ : পুরুষ	YUG1850064 ফটো উপলব্ধ	32 নাম : শ্যামাপ্রসাদ চক্রবর্তী পিতার নাম: বিগেশ চক্রবর্তী বাড়ির নং : বৃথানং 9/98 বয়স : 33 লিঙ্গ : পুরুষ	TIH1212844 ফটো উপলব্ধ	33 নাম : সুমিত্রা বর্মন সরকার স্বামীর নাম: ফয়চান সরকার বাড়ির নং : এন0056 বয়স : 35 লিঙ্গ : মহিলা	YUG2010361 ফটো উপলব্ধ
34 নাম : বনিকা সরকার স্বামীর নাম: জগবন্ধু সরকার বাড়ির নং : n0226 বয়স : 53 লিঙ্গ : মহিলা	YUG2032936 ফটো উপলব্ধ	35 নাম : ডলি দাস(সাহা) স্বামীর নাম: সুকান্ত সাহা বাড়ির নং : n0240 বয়স : 35 লিঙ্গ : মহিলা	YUG1179472 ফটো উপলব্ধ	36 নাম : অনন্তকুমার দেবনাথ পিতার নাম: অনিল দেবনাথ বাড়ির নং : n0009 বয়স : 51 লিঙ্গ : পুরুষ	WB/02/009/204018 ফটো উপলব্ধ
37 নাম : অনিতা দেবনাথ মায়ের নাম: অমিয় দেবনাথ বাড়ির নং : n0009 বয়স : 44 লিঙ্গ : মহিলা	YUG1195379 ফটো উপলব্ধ	38 নাম : বিশাখা বর্মন(পাটোয়ারী) স্বামীর নাম: নিশি পাটোয়ারী বাড়ির নং : n0194 বয়স : 35 লিঙ্গ : মহিলা	YUG1665496 ফটো উপলব্ধ	39 নাম : দীনেশ পাটোয়ারী পিতার নাম: কেতী পাটোয়ারী বাড়ির নং : n0194 বয়স : 34 লিঙ্গ : পুরুষ	YUG1556729 ফটো উপলব্ধ
40 নাম : কেতী পাটোয়ারী স্বামীর নাম: নিশারৎ পাটোয়ারী বাড়ির নং : n0194 বয়স : 71 লিঙ্গ : মহিলা	DMY1520279 ফটো উপলব্ধ	41 নাম : নিশি পাটোয়ারী মায়ের নাম: কেতী পাটোয়ারী বাড়ির নং : n0194 বয়স : 40 লিঙ্গ : পুরুষ	YUG1665504 ফটো উপলব্ধ	42 নাম : ভক্ত প্রহ্লাদ পিতার নাম: পরিতোষ সাহা বাড়ির নং : n0080 বয়স : 27 লিঙ্গ : পুরুষ	YUG1850080 ফটো উপলব্ধ
43 নাম : শংকর বর্মন পিতার নাম: অনিল বর্মন বাড়ির নং : n0090 বয়স : 50 লিঙ্গ : পুরুষ	YUG2047660 ফটো উপলব্ধ	44 নাম : কাকলী রায় বর্মন স্বামীর নাম: অজয় বর্মন বাড়ির নং : n0221 বয়স : 28 লিঙ্গ : মহিলা	YUG1850106 ফটো উপলব্ধ	45 নাম : সুমিত্রা বর্মন স্বামীর নাম: নগেন বর্মন বাড়ির নং : n0125 বয়স : 66 লিঙ্গ : মহিলা	WB/02/009/204560 ফটো উপলব্ধ
46 নাম : স্বপ্না বর্মন স্বামীর নাম: মহেন্দ্র বর্মন বাড়ির নং : n0190 বয়স : 54 লিঙ্গ : মহিলা	WB/02/009/204405 ফটো উপলব্ধ	47 নাম : তন্ময় বর্মন পিতার নাম: তরণী বর্মন বাড়ির নং : এন0083 বয়স : 23 লিঙ্গ : পুরুষ	YUG2138022 ফটো উপলব্ধ	48 নাম : রত্না বর্মন স্বামীর নাম: সমারক বর্মন বাড়ির নং : n0089 বয়স : 53 লিঙ্গ : মহিলা	WB/02/009/204521 ফটো উপলব্ধ
49 নাম : হরিপদ বর্মন পিতার নাম: সমারক বর্মন বাড়ির নং : n0089 বয়স : 35 লিঙ্গ : পুরুষ	YUG1195833 ফটো উপলব্ধ	50 নাম : বাপ্পা বর্মন মায়ের নাম: অনিমা বর্মন বাড়ির নং : n0090 বয়স : 37 লিঙ্গ : পুরুষ	YUG0174169 ফটো উপলব্ধ	51 নাম : ছায়ারানী বর্মন স্বামীর নাম: দীনেশ বর্মন বাড়ির নং : n0189 বয়স : 56 লিঙ্গ : মহিলা	WB/02/009/204464 ফটো উপলব্ধ
52 নাম : সান্তনা বর্মন স্বামীর নাম: প্রনব বর্মন বাড়ির নং : এন0091 বয়স : 31 লিঙ্গ : মহিলা	YUG2208395 ফটো উপলব্ধ	53 নাম : জ্যোৎস্না বর্মন স্বামীর নাম: বুধারক বর্মন বাড়ির নং : n0080 বয়স : 50 লিঙ্গ : মহিলা	WB/02/009/204132 ফটো উপলব্ধ	54 নাম : প্রভাত বর্মন পিতার নাম: বিধান বর্মন বাড়ির নং : N0177 বয়স : 24 লিঙ্গ : পুরুষ	YUG2112456 ফটো উপলব্ধ
55 নাম : বিপুল বর্মন পিতার নাম: বৃদারক বর্মন বাড়ির নং : n0112 বয়স : 39 লিঙ্গ : পুরুষ	YUG1134386 ফটো উপলব্ধ	56 নাম : নগেনচন্দ্র বর্মন পিতার নাম: সতীশ বর্মন বাড়ির নং : n0125 বয়স : 71 লিঙ্গ : পুরুষ	WB/02/009/204071 ফটো উপলব্ধ	57 নাম : বাবুলাল বর্মন পিতার নাম: দ্বীপেন্দ্র বর্মন বাড়ির নং : n0193 বয়স : 56 লিঙ্গ : পুরুষ	WB/02/009/204228 ফটো উপলব্ধ
58 নাম : কিশোর বর্মন পিতার নাম: নগেন্দ্র বর্মন বাড়ির নং : n0125 বয়স : 47 লিঙ্গ : পুরুষ	DMY1419803 ফটো উপলব্ধ	59 নাম : রতন বর্মন পিতার নাম: নগেন বর্মন বাড়ির নং : n0125 বয়স : 46 লিঙ্গ : পুরুষ	DMY1350909 ফটো উপলব্ধ	60 নাম : হরিবন্ধু বর্মন পিতার নাম: সমারক বর্মন বাড়ির নং : এন0089 বয়স : 24 লিঙ্গ : পুরুষ	YUG2163616 ফটো উপলব্ধ



বিধানসভা নির্বাচনক্ষেত্রের নং, নাম : 9-তুফানগঞ্জ  
ভাগ নং, নাম : 1-বাকলা (সমগ্র), সাহাপাড়া(অংশ), বর্মনপাড়া(অংশ), মধ্যপাড়া(অংশ)

61 নাম : মিনতী বর্মন স্বামীর নাম: বঙ্কিম বর্মন বাড়ির নং : n0120 বয়স : 51 লিঙ্গ : মহিলা	WB/02/009/204161	ফটো উপলব্ধ	62 নাম : মহেশ বর্মন পিতার নাম: ফুলবর বর্মন বাড়ির নং : n0200 বয়স : 32 লিঙ্গ : পুরুষ	YUG1385145	ফটো উপলব্ধ	63 নাম : সীমা ঘোষ বর্মন স্বামীর নাম: তাপস বর্মন বাড়ির নং : বাকলা বয়স : 22 লিঙ্গ : মহিলা	YUG2292217	ফটো উপলব্ধ
64 নাম : কাইচানী বর্মন স্বামীর নাম: শনিয়া বর্মন বাড়ির নং : n0207 বয়স : 61 লিঙ্গ : মহিলা	WB/02/009/204352	ফটো উপলব্ধ	65 নাম : রতন বর্মন পিতার নাম: মনুট বর্মন বাড়ির নং : এন0192 বয়স : 23 লিঙ্গ : পুরুষ	YUG2214559	ফটো উপলব্ধ	66 নাম : অবিনাশ বর্মন মায়ের নাম: জলেশ্বরী বর্মন বাড়ির নং : n0208 বয়স : 41 লিঙ্গ : পুরুষ	YUG1315787	ফটো উপলব্ধ
67 নাম : রাখী বর্মন পিতার নাম: বকুল বর্মন বাড়ির নং : এন0124 বয়স : 27 লিঙ্গ : মহিলা	YUG1979731	ফটো উপলব্ধ	68 নাম : পারুল বর্মন স্বামীর নাম: বিকাশ বর্মন বাড়ির নং : এন0112 বয়স : 31 লিঙ্গ : মহিলা	YUG2164093	ফটো উপলব্ধ	69 নাম : কমলাবালা বর্মন স্বামীর নাম: অখিল বর্মন বাড়ির নং : n0085 বয়স : 39 লিঙ্গ : মহিলা	DMY2421733	ফটো উপলব্ধ
70 নাম : বুলবুলি বর্মন স্বামীর নাম: দীপঙ্কর বর্মন বাড়ির নং : n0042 বয়স : 46 লিঙ্গ : মহিলা	DMY1420405	ফটো উপলব্ধ	71 নাম : পম্পি সাহা পিতার নাম: পতীশ সাহা বাড়ির নং : বয়স : 21 লিঙ্গ : মহিলা	YUG2268530	ফটো উপলব্ধ	72 নাম : ঝলকা বর্মন স্বামীর নাম: মধুসূদন বর্মন বাড়ির নং : n0121 বয়স : 45 লিঙ্গ : মহিলা	DMY1420538	ফটো উপলব্ধ
73 নাম : দীপঙ্কর বর্মন পিতার নাম: ভবেন্দ্র চন্দ্র বর্মন বাড়ির নং : n0042 বয়স : 53 লিঙ্গ : পুরুষ	WB/02/009/204463	ফটো উপলব্ধ	74 নাম : সুকান্ত বর্মন পিতার নাম: ভবেন্দ্র চন্দ্র বর্মন বাড়ির নং : n0042 বয়স : 36 লিঙ্গ : পুরুষ	YUG1134345	ফটো উপলব্ধ	75 নাম : কৃষ্ণকান্ত বর্মন পিতার নাম: ফলেশ্বর বর্মন বাড়ির নং : নীল বয়স : 49 লিঙ্গ : পুরুষ	YUG2299618	ফটো উপলব্ধ
76 নাম : পূর্ণিমা বর্মন পিতার নাম: সুশীল বর্মন বাড়ির নং : এন0040 বয়স : 25 লিঙ্গ : মহিলা	YUG2025682	ফটো উপলব্ধ	77 নাম : মুক্তা বর্মন স্বামীর নাম: সমবারো বর্মন বাড়ির নং : n0113 বয়স : 46 লিঙ্গ : মহিলা	YUG1385509	ফটো উপলব্ধ	78 নাম : বলরাম বর্মন পিতার নাম: যদু বর্মন বাড়ির নং : n0233 বয়স : 30 লিঙ্গ : পুরুষ	YUG1557099	ফটো উপলব্ধ
79 নাম : সমবারো বর্মন পিতার নাম: টেপরা বর্মন বাড়ির নং : n0113 বয়স : 55 লিঙ্গ : পুরুষ	YUG2070605	ফটো উপলব্ধ	80 নাম : জীতম বর্মন পিতার নাম: সুশীল বর্মন বাড়ির নং : এন0094 বয়স : 24 লিঙ্গ : পুরুষ	YUG2138246	ফটো উপলব্ধ	81 নাম : গোপাল বর্মন পিতার নাম: রনু বর্মন বাড়ির নং : এন0192 বয়স : 24 লিঙ্গ : পুরুষ	YUG2150266	ফটো উপলব্ধ
82 নাম : তন্ময় বর্মন পিতার নাম: কৃষ্ণকান্ত বর্মন বাড়ির নং : এন0198 বয়স : 26 লিঙ্গ : পুরুষ	YUG2011328	ফটো উপলব্ধ	83 নাম : সর্বানন্দ বর্মন পিতার নাম: নলিনী বর্মন বাড়ির নং : n0007 বয়স : 36 লিঙ্গ : পুরুষ	YUG1196252	ফটো উপলব্ধ	84 নাম : রত্না দাস (বর্মন) স্বামীর নাম: সর্বানন্দ বর্মন বাড়ির নং : n0007 বয়স : 31 লিঙ্গ : মহিলা	YUG1557008	ফটো উপলব্ধ
85 নাম : দেবাকান্ত বর্মন পিতার নাম: কেপ্ট বর্মন বাড়ির নং : n0036 বয়স : 81 লিঙ্গ : পুরুষ	WB/02/009/204232	ফটো উপলব্ধ	86 নাম : দ্বীপচন বর্মন পিতার নাম: খৈচন বর্মন বাড়ির নং : n0003 বয়স : 56 লিঙ্গ : পুরুষ	WB/02/009/204294	ফটো উপলব্ধ	87 নাম : দীনবালা বর্মন স্বামীর নাম: দ্বীপচন বর্মন বাড়ির নং : n0003 বয়স : 50 লিঙ্গ : মহিলা	WB/02/009/204310	ফটো উপলব্ধ
88 নাম : শিবু বর্মন পিতার নাম: মহেন্দ্র বর্মন বাড়ির নং : এন0190 বয়স : 27 লিঙ্গ : পুরুষ	YUG1979640	ফটো উপলব্ধ	89 নাম : সুশান্ত বর্মন পিতার নাম: বাবুলাল বর্মন বাড়ির নং : এন0193 বয়স : 25 লিঙ্গ : পুরুষ	YUG2138204	ফটো উপলব্ধ	90 নাম : সুচিত্রা বর্মন স্বামীর নাম: যদু বর্মন বাড়ির নং : এন0002 বয়স : 53 লিঙ্গ : মহিলা	WB/02/009/204189	ফটো উপলব্ধ



বিধানসভা নির্বাচনক্ষেত্রের নং, নাম : 9-তুফানগঞ্জ  
ভাগ নং, নাম : 1-বাকলা (সমগ্র), সাহাপাড়া(অংশ), বর্মনপাড়া(অংশ), মধ্যপাড়া(অংশ)

91 নাম : শনিয়া বর্মন পিতার নাম: খেচন বর্মন বাড়ির নং : n0006 বয়স : 63 লিঙ্গ : পুরুষ	WB/02/009/204462	ফটো উপলব্ধ	92 নাম : প্রীতম বর্মন পিতার নাম: মঙ্গল বর্মন বাড়ির নং : এন0095 বয়স : 26 লিঙ্গ : পুরুষ	YUG1979855	ফটো উপলব্ধ	93 নাম : অনিল বর্মন পিতার নাম: হরিমোহন বর্মন বাড়ির নং : n0096 বয়স : 76 লিঙ্গ : পুরুষ	WB/02/009/204214	ফটো উপলব্ধ
94 নাম : কানাই বর্মন পিতার নাম: উত্তম বর্মন বাড়ির নং : এন0001 বয়স : 22 লিঙ্গ : পুরুষ	YUG2214625	ফটো উপলব্ধ	95 নাম : মঙ্গা বর্মন পিতার নাম: হাওয়া বর্মন বাড়ির নং : n0004 বয়স : 61 লিঙ্গ : পুরুষ	WB/02/009/204488	ফটো উপলব্ধ	96 নাম : গীতা বর্মন স্বামীর নাম: পুলিন বর্মন বাড়ির নং : n0091 বয়স : 54 লিঙ্গ : মহিলা	WB/02/009/204632	ফটো উপলব্ধ
97 নাম : বিপ্লব বর্মন পিতার নাম: পুলিন চন্দ্র বর্মন বাড়ির নং : n0244 বয়স : 29 লিঙ্গ : পুরুষ	YUG1838549	ফটো উপলব্ধ	98 নাম : কল্যাণী বর্মন পিতার নাম: মনোরঞ্জন বর্মন বাড়ির নং : এন0183 বয়স : 26 লিঙ্গ : মহিলা	YUG1979665	ফটো উপলব্ধ	99 নাম : সরস্বতী বর্মন স্বামীর নাম: বৃন্দেশ্বর বর্মন বাড়ির নং : n0003 বয়স : 56 লিঙ্গ : মহিলা	WB/02/009/204441	ফটো উপলব্ধ
100 নাম : নানকু বর্মন পিতার নাম: মাখন বর্মন বাড়ির নং : n0081 বয়স : 76 লিঙ্গ : পুরুষ	WB/02/009/204305	ফটো উপলব্ধ	101 নাম : রত্না বর্মন স্বামীর নাম: দুখধন বর্মন বাড়ির নং : n0185 বয়স : 71 লিঙ্গ : মহিলা	WB/02/009/204188	ফটো উপলব্ধ	102 নাম : যজ্ঞেশ্বর বর্মন পিতার নাম: তীর্থ বর্মন বাড়ির নং : n0204 বয়স : 66 লিঙ্গ : পুরুষ	YUG2045466	ফটো উপলব্ধ
103 নাম : বীনারানী বর্মন স্বামীর নাম: সুনীল বর্মন বাড়ির নং : n0085 বয়স : 63 লিঙ্গ : মহিলা	WB/02/009/204390	ফটো উপলব্ধ	104 নাম : রনজিৎ বর্মন পিতার নাম: সুনীল কুমার বর্মন বাড়ির নং : n0085 বয়স : 36 লিঙ্গ : পুরুষ	YUG0174144	ফটো উপলব্ধ	105 নাম : শিউলী বর্মন পিতার নাম: সমবারু বর্মন বাড়ির নং : এন0113 বয়স : 27 লিঙ্গ : মহিলা	YUG2163822	ফটো উপলব্ধ
106 নাম : উজ্জল বর্মন পিতার নাম: সমবারো বর্মন বাড়ির নং : বাকলা বয়স : 21 লিঙ্গ : পুরুষ	YUG2361582	ফটো উপলব্ধ	107 নাম : নন্দিতা বর্মন পিতার নাম: পরেশ চন্দ্র বর্মন বাড়ির নং : N0115 বয়স : 25 লিঙ্গ : মহিলা	YUG2107449	ফটো উপলব্ধ	108 নাম : সুমু বর্মন স্বামীর নাম: নানকু বর্মন বাড়ির নং : n0081 বয়স : 71 লিঙ্গ : মহিলা	WB/02/009/204121	ফটো উপলব্ধ
109 নাম : সান্তনা বর্মন স্বামীর নাম: তরুণ কুমার বর্মন বাড়ির নং : n0115 বয়স : 39 লিঙ্গ : মহিলা	YUG1196146	ফটো উপলব্ধ	110 নাম : জয়শ্রী বর্মন পিতার নাম: তপন কুমার বর্মন বাড়ির নং : এন00212 বয়স : 24 লিঙ্গ : মহিলা	YUG2163640	ফটো উপলব্ধ	111 নাম : বিপুল বর্মন পিতার নাম: মহেন্দ্র বর্মন বাড়ির নং : n0190 বয়স : 32 লিঙ্গ : পুরুষ	YUG1665363	ফটো উপলব্ধ
112 নাম : পল্লব বর্মন পিতার নাম: মধুসূদন বর্মন বাড়ির নং : এন0121 বয়স : 23 লিঙ্গ : পুরুষ	YUG2137867	ফটো উপলব্ধ	113 নাম : নলিনী বর্মন পিতার নাম: হাওয়া বর্মন বাড়ির নং : n0007 বয়স : 65 লিঙ্গ : পুরুষ	WB/02/009/204227	ফটো উপলব্ধ	114 নাম : মামুনী অধীকারী(বর্মন) স্বামীর নাম: পবিত্র বর্মন বাড়ির নং : n0204 বয়স : 31 লিঙ্গ : মহিলা	YUG1769520	ফটো উপলব্ধ
115 নাম : রমনী কান্ত বর্মন পিতার নাম: নগেন চন্দ্র বর্মন বাড়ির নং : n0125 বয়স : 37 লিঙ্গ : পুরুষ	DMY2600922	ফটো উপলব্ধ	116 নাম : পুষ্প বর্মন স্বামীর নাম: শশধর বর্মন বাড়ির নং : n0079 বয়স : 66 লিঙ্গ : মহিলা	WB/02/009/204098	ফটো উপলব্ধ	117 নাম : মীনা বীর (বর্মন) স্বামীর নাম: সমরেশ বর্মন বাড়ির নং : n0189 বয়স : 32 লিঙ্গ : মহিলা	YUG1557032	ফটো উপলব্ধ
118 নাম : স্বপন কুমার বর্মন পিতার নাম: সুধীর চন্দ্র বর্মন বাড়ির নং : n0124 বয়স : 56 লিঙ্গ : পুরুষ	YUG2037240	ফটো উপলব্ধ	119 নাম : মাধবী বর্মন স্বামীর নাম: বাবু বর্মন বাড়ির নং : n0192 বয়স : 37 লিঙ্গ : মহিলা	YUG0175158	ফটো উপলব্ধ	120 নাম : আন্দরানী বর্মন স্বামীর নাম: ধনেশ্বর বর্মন বাড়ির নং : n0189 বয়স : 59 লিঙ্গ : মহিলা	WB/02/009/204477	ফটো উপলব্ধ



বিধানসভা নির্বাচনক্ষেত্রের নং, নাম : 9-তুফানগঞ্জ  
ভাগ নং, নাম : 1-বাকলা (সমগ্র), সাহাপাড়া(অংশ), বর্মনপাড়া(অংশ), মধ্যপাড়া(অংশ)

121 নাম : অমরেশ বর্মন পিতার নাম: দীনেশ বর্মন বাড়ির নং : n0189 বয়স : 33 লিঙ্গ : পুরুষ	YUG1557065 ফটো উপলব্ধ	122 নাম : মহেন্দ্র বর্মন পিতার নাম: নসুরাম বর্মন বাড়ির নং : n0190 বয়স : 61 লিঙ্গ : পুরুষ	WB/02/009/204065 ফটো উপলব্ধ	123 নাম : উত্তম কুমার বর্মন পিতার নাম: সুধীর চন্দ্র বর্মন বাড়ির নং : n0124 বয়স : 47 লিঙ্গ : পুরুষ	DMY1351006 ফটো উপলব্ধ
124 নাম : রবী বর্মন পিতার নাম: প্রেমকান্ত বর্মন বাড়ির নং : এন এইচএন বয়স : 51 লিঙ্গ : পুরুষ	WB/02/009/438360 ফটো উপলব্ধ	125 নাম : চন্দনা রায় স্বামীর নাম: রমনি কান্ত বর্মন বাড়ির নং : এন0125 বয়স : 27 লিঙ্গ : মহিলা	UHI2350791 ফটো উপলব্ধ	126 নাম : সুমিত্রা বর্মন স্বামীর নাম: লক্ষীকান্ত বর্মন বাড়ির নং : n0123 বয়স : 61 লিঙ্গ : মহিলা	WB/01/006/507104 ফটো উপলব্ধ
127 নাম : সদেশ বর্মন পিতার নাম: শুকার বর্মন বাড়ির নং : n0210 বয়স : 41 লিঙ্গ : পুরুষ	DMY2276178 ফটো উপলব্ধ	128 নাম : নিতাই বর্মন পিতার নাম: রুহিনী বর্মন বাড়ির নং : n0178 বয়স : 49 লিঙ্গ : পুরুষ	WB/02/009/204653 ফটো উপলব্ধ	129 নাম : স্বদেশ বর্মন মায়ের নাম: জ্ঞানেশ্বরী বর্মন বাড়ির নং : n0177 বয়স : 35 লিঙ্গ : পুরুষ	YUG1195429 ফটো উপলব্ধ
130 নাম : মানিক বর্মন পিতার নাম: সুধীর বর্মন বাড়ির নং : n0115 বয়স : 40 লিঙ্গ : পুরুষ	DMY2421667 ফটো উপলব্ধ	131 নাম : সমার বর্মন পিতার নাম: শান্ত বর্মন বাড়ির নং : n0089 বয়স : 57 লিঙ্গ : পুরুষ	WB/02/009/204591 ফটো উপলব্ধ	132 নাম : সুচিত্রা বর্মন স্বামীর নাম: শৈলেশ বর্মন বাড়ির নং : n0086 বয়স : 58 লিঙ্গ : মহিলা	WB/02/009/204278 ফটো উপলব্ধ
133 নাম : নরেশ চন্দ্র বর্মন পিতার নাম: সতীশ বর্মন বাড়ির নং : n0115 বয়স : 63 লিঙ্গ : পুরুষ	WB/02/009/204622 ফটো উপলব্ধ	134 নাম : প্রতিমা বর্মন স্বামীর নাম: স্বপন বর্মন বাড়ির নং : n0185 বয়স : 37 লিঙ্গ : মহিলা	DMY2600690 ফটো উপলব্ধ	135 নাম : মিনতী বর্মন স্বামীর নাম: নারায়ন বর্মন বাড়ির নং : n0036 বয়স : 41 লিঙ্গ : মহিলা	DMY2276970 ফটো উপলব্ধ
136 নাম : সম্পা সিংহ (বর্মন) স্বামীর নাম: গোপাল বর্মন বাড়ির নং : N0199 বয়স : 28 লিঙ্গ : মহিলা	YUG1927763 ফটো উপলব্ধ	137 নাম : রতন বর্মন পিতার নাম: তীর্থ বর্মন বাড়ির নং : n0203 বয়স : 61 লিঙ্গ : পুরুষ	WB/02/009/204567 ফটো উপলব্ধ	138 নাম : যমুনা বর্মন স্বামীর নাম: শচীন বর্মন বাড়ির নং : n0202 বয়স : 42 লিঙ্গ : মহিলা	DMY2421758 ফটো উপলব্ধ
139 নাম : ভানু বর্মন স্বামীর নাম: খগেন বর্মন বাড়ির নং : n0102 বয়স : 46 লিঙ্গ : মহিলা	DMY1420561 ফটো উপলব্ধ	140 নাম : শ্যামলী মাস্তা (বর্মন) স্বামীর নাম: সুবল বর্মন বাড়ির নং : n0040 বয়স : 31 লিঙ্গ : মহিলা	YUG1665561 ফটো উপলব্ধ	141 নাম : উত্তম বর্মন পিতার নাম: অনিল বর্মন বাড়ির নং : n0096 বয়স : 42 লিঙ্গ : পুরুষ	DMY2276160 ফটো উপলব্ধ
142 নাম : বৃন্দেশ্বরী বর্মন স্বামীর নাম: নিত্যানন্দ বর্মন বাড়ির নং : n0118 বয়স : 69 লিঙ্গ : মহিলা	WB/02/009/204159 ফটো উপলব্ধ	143 নাম : অর্চনা বর্মন স্বামীর নাম: মদন মোহন বর্মন বাড়ির নং : n0117 বয়স : 36 লিঙ্গ : মহিলা	DMY2600740 ফটো উপলব্ধ	144 নাম : দিশী বর্মন স্বামীর নাম: নিতীশ বর্মন বাড়ির নং : n0232 বয়স : 30 লিঙ্গ : মহিলা	YUG1557081 ফটো উপলব্ধ
145 নাম : শ্যামলচন্দ্র বর্মন পিতার নাম: হাওয়া বর্মন বাড়ির নং : n0117 বয়স : 63 লিঙ্গ : পুরুষ	WB/02/009/204230 ফটো উপলব্ধ	146 নাম : মালতী বর্মন স্বামীর নাম: দেবেন বর্মন বাড়ির নং : n0221 বয়স : 66 লিঙ্গ : মহিলা	WB/02/009/207002 ফটো উপলব্ধ	147 নাম : জ্যোতিষ চন্দ্র বর্মন পিতার নাম: ভদ্রনাথ বর্মন বাড়ির নং : n0116 বয়স : 76 লিঙ্গ : পুরুষ	WB/02/009/204282 ফটো উপলব্ধ
148 নাম : জলেশ্বরী বর্মন স্বামীর নাম: খুচরু বর্মন বাড়ির নং : n0208 বয়স : 71 লিঙ্গ : মহিলা	WB/02/009/204326 ফটো উপলব্ধ	149 নাম : জুনাকু বর্মন পিতার নাম: চুলটু বর্মন বাড়ির নং : n0043 বয়স : 66 লিঙ্গ : পুরুষ	WB/02/009/204482 ফটো উপলব্ধ	150 নাম : মালতী বর্মন স্বামীর নাম: বুধারক বর্মন বাড়ির নং : n0112 বয়স : 61 লিঙ্গ : মহিলা	YUG2518603 ফটো উপলব্ধ



151 নাম : বিকাশ বর্মন পিতার নাম: বিশ্বনাথ বর্মন বাড়ির নং : n0112 বয়স : 43 লিঙ্গ : পুরুষ	DMY2276269 ফটো উপলব্ধ	152 নাম : বিশ্বজিৎ বর্মন পিতার নাম: হেদলা বর্মন বাড়ির নং : n0119 বয়স : 30 লিঙ্গ : পুরুষ	YUG1556992 ফটো উপলব্ধ	153 নাম : দুধেশ্বর বর্মন পিতার নাম: রবি বর্মন বাড়ির নং : n0201 বয়স : 33 লিঙ্গ : পুরুষ	YUG1315985 ফটো উপলব্ধ
154 নাম : পৌতম বর্মন পিতার নাম: সুশীল বর্মন বাড়ির নং : n0094 বয়স : 32 লিঙ্গ : পুরুষ	YUG1463215 ফটো উপলব্ধ	155 নাম : রাজেশ বর্মন পিতার নাম: দুলাল চন্দ্র বর্মন বাড়ির নং : এন0196 বয়স : 20 লিঙ্গ : পুরুষ	YUG2298412 ফটো উপলব্ধ	156 নাম : তপন বর্মন পিতার নাম: নগেন বর্মন বাড়ির নং : n0125 বয়স : 44 লিঙ্গ : পুরুষ	DMY1518653 ফটো উপলব্ধ
157 নাম : রিংকু বর্মন স্বামীর নাম: রতন বর্মন বাড়ির নং : n0125 বয়স : 33 লিঙ্গ : মহিলা	YUG1463322 ফটো উপলব্ধ	158 নাম : মিনতী বর্মন স্বামীর নাম: স্বদেশ বর্মন বাড়ির নং : n0210 বয়স : 36 লিঙ্গ : মহিলা	YUG1196435 ফটো উপলব্ধ	159 নাম : বুদ্ধেশ্বর বর্মন পিতার নাম: রবি বর্মন বাড়ির নং : n0201 বয়স : 32 লিঙ্গ : পুরুষ	YUG1385152 ফটো উপলব্ধ
160 নাম : ফুলবর বর্মন পিতার নাম: হেঙ্গা বর্মন বাড়ির নং : n0200 বয়স : 63 লিঙ্গ : পুরুষ	YUG2312387 ফটো উপলব্ধ	161 নাম : সুধীরচন্দ্র বর্মন পিতার নাম: সতীশ বর্মন বাড়ির নং : n0115 বয়স : 69 লিঙ্গ : পুরুষ	WB/02/009/204089 ফটো উপলব্ধ	162 নাম : দিপালী বর্মন স্বামীর নাম: নিতাই বর্মন বাড়ির নং : n0178 বয়স : 40 লিঙ্গ : মহিলা	DMY2600575 ফটো উপলব্ধ
163 নাম : আরতী বর্মন স্বামীর নাম: দুলাল বর্মন বাড়ির নং : n0177 বয়স : 36 লিঙ্গ : মহিলা	DMY2600641 ফটো উপলব্ধ	164 নাম : বিবেকানন্দ বর্মন পিতার নাম: দ্বীপচান বর্মন বাড়ির নং : এন0003 বয়স : 24 লিঙ্গ : পুরুষ	YUG2138063 ফটো উপলব্ধ	165 নাম : গোবিন্দ বর্মন পিতার নাম: খগেন বর্মন বাড়ির নং : n0102 বয়স : 28 লিঙ্গ : পুরুষ	YUG1769470 ফটো উপলব্ধ
166 নাম : মিনতী বর্মন স্বামীর নাম: বিধান বর্মন বাড়ির নং : n0177 বয়স : 47 লিঙ্গ : মহিলা	DMY1519438 ফটো উপলব্ধ	167 নাম : রত্না অধিকারী (বর্মন) স্বামীর নাম: স্বদেশ বর্মন বাড়ির নং : n0177 বয়স : 36 লিঙ্গ : মহিলা	YUG1556893 ফটো উপলব্ধ	168 নাম : অশোক বর্মন পিতার নাম: নরেশ চন্দ্র বর্মন বাড়ির নং : n0115 বয়স : 29 লিঙ্গ : পুরুষ	YUG1769447 ফটো উপলব্ধ
169 নাম : রেনুকা বর্মন স্বামীর নাম: মুক্তা বর্মন বাড়ির নং : n0078 বয়স : 53 লিঙ্গ : মহিলা	WB/02/009/204397 ফটো উপলব্ধ	170 নাম : সমেশ্বরী বর্মন স্বামীর নাম: জ্যাকু বর্মন বাড়ির নং : n0043 বয়স : 59 লিঙ্গ : মহিলা	WB/02/009/204328 ফটো উপলব্ধ	171 নাম : রিয়া বর্মন স্বামীর নাম: মহেশ বর্মন বাড়ির নং : এন0200 বয়স : 26 লিঙ্গ : মহিলা	YUG2150233 ফটো উপলব্ধ
172 নাম : শ্যামল বর্মন পিতার নাম: নেপরা বর্মন বাড়ির নং : n0093 বয়স : 66 লিঙ্গ : পুরুষ	WB/02/009/204535 ফটো উপলব্ধ	173 নাম : কান্দুরীবালা বর্মন স্বামীর নাম: জয়কান্ত বর্মন বাড়ির নং : n0092 বয়স : 86 লিঙ্গ : মহিলা	WB/02/009/204414 ফটো উপলব্ধ	174 নাম : চন্দ্র মোহন বর্মন পিতার নাম: বাতানু বর্মন বাড়ির নং : n0038 বয়স : 38 লিঙ্গ : পুরুষ	YUG1463116 ফটো উপলব্ধ
175 নাম : আলপনা বর্মন স্বামীর নাম: মঙ্গল বর্মন বাড়ির নং : n0095 বয়স : 42 লিঙ্গ : মহিলা	DMY2183341 ফটো উপলব্ধ	176 নাম : বুদ্ধা বর্মন পিতার নাম: গেরা বর্মন বাড়ির নং : n0080 বয়স : 56 লিঙ্গ : পুরুষ	WB/02/009/204175 ফটো উপলব্ধ	177 নাম : রঞ্জনা দাস বর্মন স্বামীর নাম: গোবিন্দ বর্মন বাড়ির নং : এন0102 বয়স : 25 লিঙ্গ : মহিলা	YUG1954031 ফটো উপলব্ধ
178 নাম : প্রদীপ কুমার বর্মন পিতার নাম: বৃধার বর্মন বাড়ির নং : n0112 বয়স : 38 লিঙ্গ : পুরুষ	DMY2600815 ফটো উপলব্ধ	179 নাম : মনিকা বর্মন পিতার নাম: নুদেশ্বর বর্মন বাড়ির নং : 9/38 বয়স : 34 লিঙ্গ : মহিলা	YUG1341759 ফটো উপলব্ধ	180 নাম : দুলালচন্দ্র বর্মন পিতার নাম: খাগরা বর্মন বাড়ির নং : n0196 বয়স : 53 লিঙ্গ : পুরুষ	WB/02/009/204136 ফটো উপলব্ধ



বিধানসভা নির্বাচনক্ষেত্রের নং, নাম : 9-তুফানগঞ্জ  
ভাগ নং, নাম : 1-বাকলা (সমগ্র), সাহাপাড়া(অংশ), বর্মনপাড়া(অংশ), মধ্যপাড়া(অংশ)

181 নাম : তাপস বর্মন পিতার নাম: তরনী বর্মন বাড়ির নং : n0083 বয়স : 32 লিঙ্গ : পুরুষ	YUG1385103 ফটো উপলব্ধ	182 নাম : দুধকুমার বর্মন পিতার নাম: দুখধন বর্মন বাড়ির নং : n0185 বয়স : 53 লিঙ্গ : পুরুষ	WB/02/009/204296 ফটো উপলব্ধ	183 নাম : যদু বর্মন পিতার নাম: টগরু বর্মন বাড়ির নং : n0184 বয়স : 57 লিঙ্গ : পুরুষ	WB/02/009/204221 ফটো উপলব্ধ
184 নাম : নুনতী বর্মন স্বামীর নাম: নরেন বর্মন বাড়ির নং : n0184 বয়স : 56 লিঙ্গ : মহিলা	WB/02/009/204199 ফটো উপলব্ধ	185 নাম : সুশীলা বর্মন স্বামীর নাম: মনোরঞ্জন বর্মন বাড়ির নং : n0183 বয়স : 50 লিঙ্গ : মহিলা	DMY1518711 ফটো উপলব্ধ	186 নাম : উৎপল কুমার বর্মন পিতার নাম: মধুসূদন বর্মন বাড়ির নং : n0182 বয়স : 32 লিঙ্গ : পুরুষ	YUG1385111 ফটো উপলব্ধ
187 নাম : কৃষ্ণ বর্মন পিতার নাম: বৃদারু বর্মন বাড়ির নং : n0080 বয়স : 35 লিঙ্গ : পুরুষ	YUG1195734 ফটো উপলব্ধ	188 নাম : প্রসেনজীৎ বর্মন পিতার নাম: হরিপদ বর্মন বাড়ির নং : এন0206 বয়স : 25 লিঙ্গ : পুরুষ	YUG1979871 ফটো উপলব্ধ	189 নাম : সুশীল বর্মন পিতার নাম: সলোয়া বর্মন বাড়ির নং : n0040 বয়স : 76 লিঙ্গ : পুরুষ	WB/02/009/204374 ফটো উপলব্ধ
190 নাম : নিত্যানন্দ বর্মন পিতার নাম: শ্রীনাথ বর্মন বাড়ির নং : n0118 বয়স : 76 লিঙ্গ : পুরুষ	WB/02/009/204142 ফটো উপলব্ধ	191 নাম : বকুলরানী বর্মন স্বামীর নাম: জ্যোতিষ বর্মন বাড়ির নং : n0116 বয়স : 69 লিঙ্গ : মহিলা	WB/02/009/204563 ফটো উপলব্ধ	192 নাম : প্রদীপ বর্মন পিতার নাম: জ্যোতিষ চন্দ্র বর্মন বাড়ির নং : n0116 বয়স : 47 লিঙ্গ : পুরুষ	DMY1519131 ফটো উপলব্ধ
193 নাম : বিনতা বর্মন স্বামীর নাম: হরিপদ বর্মন বাড়ির নং : n0206 বয়স : 46 লিঙ্গ : মহিলা	DMY1420272 ফটো উপলব্ধ	194 নাম : বুধারু বর্মন পিতার নাম: ধন্য বর্মন বাড়ির নং : n0112 বয়স : 69 লিঙ্গ : পুরুষ	WB/02/009/204096 ফটো উপলব্ধ	195 নাম : ঝণ্টু বর্মন পিতার নাম: নসুরাম বর্মন বাড়ির নং : n0192 বয়স : 55 লিঙ্গ : পুরুষ	WB/02/009/204019 ফটো উপলব্ধ
196 নাম : কৌশল্যা বর্মন স্বামীর নাম: মন্টু বর্মন বাড়ির নং : n0192 বয়স : 39 লিঙ্গ : মহিলা	DMY2276905 ফটো উপলব্ধ	197 নাম : সূজন বর্মন পিতার নাম: বাবুলাল বর্মন বাড়ির নং : n0193 বয়স : 29 লিঙ্গ : পুরুষ	YUG1769512 ফটো উপলব্ধ	198 নাম : বিশ্বজিৎ বর্মন পিতার নাম: বৃদারু বর্মন বাড়ির নং : n0080 বয়স : 30 লিঙ্গ : পুরুষ	YUG1556851 ফটো উপলব্ধ
199 নাম : বানাতু বর্মন পিতার নাম: শিশা বর্মন বাড়ির নং : n0038 বয়স : 76 লিঙ্গ : পুরুষ	WB/02/009/204052 ফটো উপলব্ধ	200 নাম : সবিতা বর্মন স্বামীর নাম: তরনী বর্মন বাড়ির নং : n0083 বয়স : 51 লিঙ্গ : মহিলা	WB/02/009/204117 ফটো উপলব্ধ	201 নাম : মঞ্জু ডাকুয়া (বর্মন) স্বামীর নাম: ধীরাজ কুমার বর্মন বাড়ির নং : n0185 বয়স : 34 লিঙ্গ : মহিলা	YUG1557040 ফটো উপলব্ধ
202 নাম : ক্ষীরবালা বর্মন স্বামীর নাম: ধীরেন বর্মন বাড়ির নং : n0189 বয়স : 68 লিঙ্গ : মহিলা	WB/02/009/204574 ফটো উপলব্ধ	203 নাম : তরুন কুমার বর্মন পিতার নাম: সতীশ চন্দ্র বর্মন বাড়ির নং : n0115 বয়স : 50 লিঙ্গ : পুরুষ	WB/02/009/204238 ফটো উপলব্ধ	204 নাম : সমরেশ বর্মন পিতার নাম: দীনেশ বর্মন বাড়ির নং : n0189 বয়স : 34 লিঙ্গ : পুরুষ	YUG1556745 ফটো উপলব্ধ
205 নাম : সবিতা বর্মন স্বামীর নাম: স্বপন কুমার বর্মন বাড়ির নং : n0124 বয়স : 42 লিঙ্গ : মহিলা	DMY2276251 ফটো উপলব্ধ	206 নাম : চাঁনতারী বর্মন স্বামীর নাম: দ্বীপেন্দ্র বর্মন বাড়ির নং : n0193 বয়স : 76 লিঙ্গ : মহিলা	WB/02/009/204435 ফটো উপলব্ধ	207 নাম : লক্ষীকান্ত বর্মন পিতার নাম: তরনী বর্মন বাড়ির নং : n0123 বয়স : 66 লিঙ্গ : পুরুষ	WB/01/006/507029 ফটো উপলব্ধ
208 নাম : জানকী সরকার(বর্মন) স্বামীর নাম: কৃষ্ণ কান্ত বর্মন বাড়ির নং : n0121 বয়স : 37 লিঙ্গ : মহিলা	YUG1195486 ফটো উপলব্ধ	209 নাম : সুকুমার বর্মন পিতার নাম: হেদলা বর্মন বাড়ির নং : n0119 বয়স : 44 লিঙ্গ : পুরুষ	DMY1419787 ফটো উপলব্ধ	210 নাম : রাজবালা বর্মন স্বামীর নাম: হেদলা বর্মন বাড়ির নং : n0119 বয়স : 66 লিঙ্গ : মহিলা	WB/02/009/204259 ফটো উপলব্ধ



বিধানসভা নির্বাচনক্ষেত্রের নং, নাম : 9-তুফানগঞ্জ  
ভাগ নং, নাম : 1-বাকলা (সমগ্র), সাহাপাড়া(অংশ), বর্মনপাড়া(অংশ), মধ্যপাড়া(অংশ)

211 নাম : নরেশ্বরী বর্মন স্বামীর নাম: রবি বর্মন বাড়ির নং : n0201 বয়স : 56 লিঙ্গ : মহিলা ফটো উপলব্ধ	WB/02/009/204009	212 নাম : সুভাষ বর্মন পিতার নাম: সতীশ বর্মন বাড়ির নং : n0115 বয়স : 67 লিঙ্গ : পুরুষ ফটো উপলব্ধ	WB/02/009/204554	213 নাম : মমতা সরকার বর্মন স্বামীর নাম: রতন বর্মন বাড়ির নং : এন0215 বয়স : 27 লিঙ্গ : মহিলা ফটো উপলব্ধ	YUG2163749
214 নাম : সবিতা বর্মন স্বামীর নাম: সুধান বর্মন বাড়ির নং : n0177 বয়স : 35 লিঙ্গ : মহিলা ফটো উপলব্ধ	YUG1195270	215 নাম : কবিতা বর্মন স্বামীর নাম: তপন বর্মন বাড়ির নং : n0125 বয়স : 36 লিঙ্গ : মহিলা ফটো উপলব্ধ	YUG0175380	216 নাম : বিমলা বর্মন স্বামীর নাম: খাগরা বর্মন বাড়ির নং : n0196 বয়স : 71 লিঙ্গ : মহিলা ফটো উপলব্ধ	WB/02/009/204165
217 নাম : মিনতী বর্মন স্বামীর নাম: বাবুলাল বর্মন বাড়ির নং : n0193 বয়স : 48 লিঙ্গ : মহিলা ফটো উপলব্ধ	DMY1420694	218 নাম : মণ্ডু বর্মন পিতার নাম: নসুরাম বর্মন বাড়ির নং : n0192 বয়স : 58 লিঙ্গ : পুরুষ ফটো উপলব্ধ	WB/02/009/204485	219 নাম : সুভদ্রা বর্মন পিতার নাম: কমল বর্মন বাড়ির নং : N0166 বয়স : 33 লিঙ্গ : মহিলা ফটো উপলব্ধ	WII1525138
220 নাম : বিনেশ্বর বর্মন পিতার নাম: সেবাকান্ত বর্মন বাড়ির নং : n0037 বয়স : 41 লিঙ্গ : পুরুষ ফটো উপলব্ধ	DMY2600732	221 নাম : বুদ্ধেশ্বরী বর্মন স্বামীর নাম: সেবাকান্ত বর্মন বাড়ির নং : n0037 বয়স : 69 লিঙ্গ : মহিলা ফটো উপলব্ধ	WB/02/009/204402	222 নাম : অখিল বর্মন পিতার নাম: সুনিলকুমার বর্মন বাড়ির নং : n0085 বয়স : 44 লিঙ্গ : পুরুষ ফটো উপলব্ধ	DMY2276285
223 নাম : তাপস বর্মন পিতার নাম: দুলাল চন্দ্র বর্মন বাড়ির নং : N0196 বয়স : 26 লিঙ্গ : পুরুষ ফটো উপলব্ধ	YUG1927730	224 নাম : ননি বর্মন স্বামীর নাম: হরিপদ বর্মন বাড়ির নং : n0089 বয়স : 30 লিঙ্গ : মহিলা ফটো উপলব্ধ	YUG1850114	225 নাম : মাধবী বর্মন স্বামীর নাম: রবি বর্মন বাড়ির নং : n0180 বয়স : 45 লিঙ্গ : মহিলা ফটো উপলব্ধ	DMY1519446
226 নাম : দিপীকা বর্মন স্বামীর নাম: সুভাগ্য বর্মন বাড়ির নং : n0184 বয়স : 29 লিঙ্গ : মহিলা ফটো উপলব্ধ	YUG1665603	227 নাম : সুভাগ্য বর্মন পিতার নাম: নরেন বর্মন বাড়ির নং : n0184 বয়স : 40 লিঙ্গ : পুরুষ ফটো উপলব্ধ	DMY2600617	228 নাম : দীপালী বর্মন স্বামীর নাম: পরেশ বর্মন বাড়ির নং : n0115 বয়স : 54 লিঙ্গ : মহিলা ফটো উপলব্ধ	WB/02/009/204573
229 নাম : সুভাষচন্দ্র সাহা পিতার নাম: নরেশ্বর সাহা বাড়ির নং : n0115 বয়স : 63 লিঙ্গ : পুরুষ ফটো উপলব্ধ	WB/02/009/204046	230 নাম : মন্তোষ বর্মন পিতার নাম: সুধীর বর্মন বাড়ির নং : n0115 বয়স : 36 লিঙ্গ : পুরুষ ফটো উপলব্ধ	DMY2600948	231 নাম : চাকী বর্মন স্বামীর নাম: শান্ত বর্মন বাড়ির নং : n0089 বয়স : 77 লিঙ্গ : মহিলা ফটো উপলব্ধ	WB/02/009/204468
232 নাম : সুদেবী বর্মন পিতার নাম: সমারু বর্মন বাড়ির নং : এন0089 বয়স : 20 লিঙ্গ : মহিলা ফটো উপলব্ধ	YUG2364990	233 নাম : বাসন্তী বর্মন স্বামীর নাম: রবীন্দ্রনাথ বর্মন বাড়ির নং : n0087 বয়স : 65 লিঙ্গ : মহিলা ফটো উপলব্ধ	WB/02/009/204631	234 নাম : সজবালা বর্মন স্বামীর নাম: অনিল বর্মন বাড়ির নং : n0096 বয়স : 66 লিঙ্গ : মহিলা ফটো উপলব্ধ	WB/02/009/204434
235 নাম : রেনুকা বর্মন স্বামীর নাম: সুশীল বর্মন বাড়ির নং : n0094 বয়স : 52 লিঙ্গ : মহিলা ফটো উপলব্ধ	WB/02/009/204439	236 নাম : হেদলা বর্মন পিতার নাম: রাজেন্দ্র বর্মন বাড়ির নং : n0119 বয়স : 76 লিঙ্গ : পুরুষ ফটো উপলব্ধ	WB/02/009/204200	237 নাম : মানিক বর্মন পিতার নাম: নিত্যানন্দ বর্মন বাড়ির নং : n0118 বয়স : 35 লিঙ্গ : পুরুষ ফটো উপলব্ধ	YUG1134634
238 নাম : অমিত কুমার বর্মন পিতার নাম: হাওয়াকান্ত বর্মন বাড়ির নং : n0117 বয়স : 51 লিঙ্গ : পুরুষ ফটো উপলব্ধ	DMY1520402	239 নাম : সহদেব বর্মন পিতার নাম: শনিয়া বর্মন বাড়ির নং : n0207 বয়স : 35 লিঙ্গ : পুরুষ ফটো উপলব্ধ	YUG1743822	240 নাম : জয়ন্তীবালা বর্মন স্বামীর নাম: শ্যামল বর্মন বাড়ির নং : n0093 বয়স : 56 লিঙ্গ : মহিলা ফটো উপলব্ধ	WB/02/009/204437

বিধানসভা নির্বাচনক্ষেত্রের নং, নাম : 9-তুফানগঞ্জ  
ভাগ নং, নাম : 1-বাকলা (সমগ্র), সাহাপাড়া(অংশ), বর্মনপাড়া(অংশ), মধ্যপাড়া(অংশ)

241 নাম : সুচিত্রা বর্মন স্বামীর নাম: অনেশ্বর বর্মন বাড়ির নং : n0041 বয়স : 41 লিঙ্গ : মহিলা	DMY2276988 ফটো উপলব্ধ	242 নাম : প্রেমময়ী বর্মন স্বামীর নাম: নকু বর্মন বাড়ির নং : n0103 বয়স : 57 লিঙ্গ : মহিলা	WB/02/009/204236 ফটো উপলব্ধ	243 নাম : বুচিবালা বর্মন স্বামীর নাম: বাতাসু বর্মন বাড়ির নং : n0097 বয়স : 76 লিঙ্গ : মহিলা	WB/02/009/204520 ফটো উপলব্ধ
244 নাম : শঙ্কর বর্মন পিতার নাম: দেবাকান্ত বর্মন বাড়ির নং : n0036 বয়স : 43 লিঙ্গ : পুরুষ	DMY2276954 ফটো উপলব্ধ	245 নাম : পাইনানী বর্মন স্বামীর নাম: দেবাকান্ত বর্মন বাড়ির নং : n0036 বয়স : 71 লিঙ্গ : মহিলা	WB/02/009/204289 ফটো উপলব্ধ	246 নাম : গণেশ বর্মন পিতার নাম: ধন বর্মন বাড়ির নং : n0005 বয়স : 33 লিঙ্গ : পুরুষ	YUG1743830 ফটো উপলব্ধ
247 নাম : নারায়ণ বর্মন পিতার নাম: দেবাকান্ত বর্মন বাড়ির নং : n0036 বয়স : 50 লিঙ্গ : পুরুষ	WB/02/009/204515 ফটো উপলব্ধ	248 নাম : সাবিত্রী বর্মন স্বামীর নাম: নীরোদ বর্মন বাড়ির নং : n0043 বয়স : 42 লিঙ্গ : মহিলা	DMY2183309 ফটো উপলব্ধ	249 নাম : কমলাকান্ত বর্মন পিতার নাম: বানভাষা বর্মন বাড়ির নং : n0078 বয়স : 93 লিঙ্গ : পুরুষ	WB/02/009/204092 ফটো উপলব্ধ
250 নাম : প্রশান্ত বর্মন পিতার নাম: নকু বর্মন বাড়ির নং : n0103 বয়স : 31 লিঙ্গ : পুরুষ	YUG1665439 ফটো উপলব্ধ	251 নাম : শশধর বর্মন পিতার নাম: চন্দ্রধর বর্মন বাড়ির নং : n0079 বয়স : 76 লিঙ্গ : পুরুষ	WB/02/009/204050 ফটো উপলব্ধ	252 নাম : লিপন বর্মন পিতার নাম: মঙ্গল বর্মন বাড়ির নং : এন0095 বয়স : 24 লিঙ্গ : পুরুষ	YUG2138139 ফটো উপলব্ধ
253 নাম : সরস্বতী বর্মন স্বামীর নাম: বিপ্লব বর্মন বাড়ির নং : এন0244 বয়স : 22 লিঙ্গ : মহিলা	YUG2208411 ফটো উপলব্ধ	254 নাম : বিনতী বর্মন স্বামীর নাম: সুশীল বর্মন বাড়ির নং : n0208 বয়স : 57 লিঙ্গ : মহিলা	YUG1196054 ফটো উপলব্ধ	255 নাম : স্বপন বর্মন পিতার নাম: শনিয়া বর্মন বাড়ির নং : n0006 বয়স : 33 লিঙ্গ : পুরুষ	YUG1316009 ফটো উপলব্ধ
256 নাম : নিরোদ বর্মন পিতার নাম: জোনাকু বর্মন বাড়ির নং : n0043 বয়স : 46 লিঙ্গ : পুরুষ	DMY1518380 ফটো উপলব্ধ	257 নাম : অলোকা বর্মন স্বামীর নাম: জোনাকু বর্মন বাড়ির নং : n0043 বয়স : 67 লিঙ্গ : মহিলা	WB/02/009/204237 ফটো উপলব্ধ	258 নাম : শৈলবালা বর্মন স্বামীর নাম: ভবেন্দ্র চন্দ্র বর্মন বাড়ির নং : n0042 বয়স : 58 লিঙ্গ : মহিলা	WB/02/009/204415 ফটো উপলব্ধ
259 নাম : ভবেন্দ্র চন্দ্র বর্মন পিতার নাম: মঙ্গল চন্দ্র বর্মন বাড়ির নং : n0042 বয়স : 70 লিঙ্গ : পুরুষ	DMY1420934 ফটো উপলব্ধ	260 নাম : রঞ্জনা রায় বর্মন স্বামীর নাম: সুকুমার বর্মন বাড়ির নং : n0119 বয়স : 36 লিঙ্গ : মহিলা	YUG1195882 ফটো উপলব্ধ	261 নাম : কল্যাণ বর্মন পিতার নাম: নরেন বর্মন বাড়ির নং : এন0184 বয়স : 26 লিঙ্গ : পুরুষ	YUG1958404 ফটো উপলব্ধ
262 নাম : বৃন্দেশ্বরী বর্মন স্বামীর নাম: রুহিনী বর্মন বাড়ির নং : n0178 বয়স : 69 লিঙ্গ : মহিলা	WB/02/009/204235 ফটো উপলব্ধ	263 নাম : সন্ধ্যা বর্মন স্বামীর নাম: কৃষ্ণ বর্মন বাড়ির নং : n0120 বয়স : 39 লিঙ্গ : মহিলা	DMY2421675 ফটো উপলব্ধ	264 নাম : কৃষ্ণ বর্মন পিতার নাম: রজনী বর্মন বাড়ির নং : n0120 বয়স : 51 লিঙ্গ : পুরুষ	WB/02/009/204335 ফটো উপলব্ধ
265 নাম : সুনিলা কুমার বর্মন পিতার নাম: জোনাকু বর্মন বাড়ির নং : n0043 বয়স : 32 লিঙ্গ : পুরুষ	YUG1665595 ফটো উপলব্ধ	266 নাম : প্রমিলা বর্মন স্বামীর নাম: রমাকান্ত বর্মন বাড়ির নং : n0215 বয়স : 58 লিঙ্গ : মহিলা	WB/02/009/204143 ফটো উপলব্ধ	267 নাম : তপন কুমার বর্মন পিতার নাম: সুধীর চন্দ্র বর্মন বাড়ির নং : n0212 বয়স : 58 লিঙ্গ : পুরুষ	YUG1463124 ফটো উপলব্ধ
268 নাম : কাননবালা বর্মন স্বামীর নাম: ফুলবর বর্মন বাড়ির নং : n0200 বয়স : 56 লিঙ্গ : মহিলা	WB/02/009/204510 ফটো উপলব্ধ	269 নাম : রাজবালা বর্মন স্বামীর নাম: চুনিয়া বর্মন বাড়ির নং : n0179 বয়স : 69 লিঙ্গ : মহিলা	WB/02/009/204536 ফটো উপলব্ধ	270 নাম : বিশুজিৎ বর্মন পিতার নাম: রুহিনী বর্মন বাড়ির নং : n0178 বয়স : 40 লিঙ্গ : পুরুষ	YUG1385491 ফটো উপলব্ধ



বিধানসভা নির্বাচনক্ষেত্রের নং, নাম : 9-তুফানগঞ্জ  
ভাগ নং, নাম : 1-বাকলা (সমগ্র), সাহাপাড়া(অংশ), বর্মনপাড়া(অংশ), মধ্যপাড়া(অংশ)

271 নাম : উদয় বর্মন পিতার নাম: সনাই বর্মন বাড়ির নং : n0177 বয়স : 34 লিঙ্গ : পুরুষ	YUG1195528 ফটো উপলব্ধ	272 নাম : দুলাল বর্মন পিতার নাম: সনাই বর্মন বাড়ির নং : n0177 বয়স : 49 লিঙ্গ : পুরুষ	WB/02/009/204180 ফটো উপলব্ধ	273 নাম : জ্ঞানেশ্বরী বর্মন স্বামীর নাম: সনাই বর্মন বাড়ির নং : n0177 বয়স : 76 লিঙ্গ : মহিলা	WB/02/009/204541 ফটো উপলব্ধ
274 নাম : নিতীশ বর্মন পিতার নাম: সুনীল বর্মন বাড়ির নং : n0085 বয়স : 44 লিঙ্গ : পুরুষ	DMY2502995 ফটো উপলব্ধ	275 নাম : মায়ী বর্মন স্বামীর নাম: নরেশ চন্দ্র বর্মন বাড়ির নং : n0115 বয়স : 53 লিঙ্গ : মহিলা	WB/02/009/204570 ফটো উপলব্ধ	276 নাম : ডালিমী রায় বর্মন স্বামীর নাম: দুধ কুমার বর্মন বাড়ির নং : n0185 বয়স : 37 লিঙ্গ : মহিলা	YUG1385517 ফটো উপলব্ধ
277 নাম : ধীরাজ কুমার বর্মন মায়ের নাম: রত্না বর্মন বাড়ির নং : n0185 বয়স : 38 লিঙ্গ : পুরুষ	YUG1195460 ফটো উপলব্ধ	278 নাম : মধুসূদন বর্মন পিতার নাম: হাওয়া বর্মন বাড়ির নং : n0182 বয়স : 57 লিঙ্গ : পুরুষ	WB/02/009/204262 ফটো উপলব্ধ	279 নাম : রবী বর্মন পিতার নাম: বল্লী বর্মন বাড়ির নং : n0082 বয়স : 71 লিঙ্গ : পুরুষ	WB/02/009/204287 ফটো উপলব্ধ
280 নাম : তরনী বর্মন পিতার নাম: শান্তিরাম বর্মন বাড়ির নং : n0083 বয়স : 57 লিঙ্গ : পুরুষ	WB/02/009/204051 ফটো উপলব্ধ	281 নাম : পূর্ণিমা অধিকারী বর্মন স্বামীর নাম: তনয় বর্মন বাড়ির নং : এন0083 বয়স : 22 লিঙ্গ : মহিলা	YUG2332781 ফটো উপলব্ধ	282 নাম : স্বপন বর্মন পিতার নাম: দুখধন বর্মন বাড়ির নং : n0185 বয়স : 51 লিঙ্গ : পুরুষ	WB/02/009/204204 ফটো উপলব্ধ
283 নাম : প্রনব বর্মন পিতার নাম: পুলিন চন্দ্র বর্মন বাড়ির নং : n0091 বয়স : 32 লিঙ্গ : পুরুষ	YUG1463108 ফটো উপলব্ধ	284 নাম : পুলিন চন্দ্র বর্মন পিতার নাম: অশ্বিনী বর্মন বাড়ির নং : n0091 বয়স : 58 লিঙ্গ : পুরুষ	WB/02/009/204634 ফটো উপলব্ধ	285 নাম : মেনকা রায় বর্মন স্বামীর নাম: বিদেশ্বর বর্মন বাড়ির নং : n0037 বয়স : 38 লিঙ্গ : মহিলা	YUG1196195 ফটো উপলব্ধ
286 নাম : সজনী বর্মন স্বামীর নাম: রতন বর্মন বাড়ির নং : n0203 বয়স : 51 লিঙ্গ : মহিলা	WB/02/009/204309 ফটো উপলব্ধ	287 নাম : প্রভাতী বড়ুয়া(বর্মন) স্বামীর নাম: দীপক বর্মন বাড়ির নং : n0178 বয়স : 28 লিঙ্গ : মহিলা	YUG1927847 ফটো উপলব্ধ	288 নাম : ফুলতি বর্মন স্বামীর নাম: তপন বর্মন বাড়ির নং : n0124 বয়স : 56 লিঙ্গ : মহিলা	WB/02/009/204648 ফটো উপলব্ধ
289 নাম : শেফালী বর্মন স্বামীর নাম: সুভাষ বর্মন বাড়ির নং : n0115 বয়স : 56 লিঙ্গ : মহিলা	WB/02/009/204569 ফটো উপলব্ধ	290 নাম : ভাদুরী বর্মন স্বামীর নাম: ডোলমোহন বর্মন বাড়ির নং : n0198 বয়স : 66 লিঙ্গ : মহিলা	WB/02/009/204313 ফটো উপলব্ধ	291 নাম : মুক্তা বর্মন পিতার নাম: কমলাকান্ত বর্মন বাড়ির নং : n0078 বয়স : 55 লিঙ্গ : পুরুষ	WB/02/009/204395 ফটো উপলব্ধ
292 নাম : অনন্ত বর্মন পিতার নাম: মুক্তা বর্মন বাড়ির নং : এন0078 বয়স : 25 লিঙ্গ : পুরুষ	YUG2332773 ফটো উপলব্ধ	293 নাম : বঙ্কিম বর্মন পিতার নাম: রজনী বর্মন বাড়ির নং : n0120 বয়স : 57 লিঙ্গ : পুরুষ	WB/02/009/204212 ফটো উপলব্ধ	294 নাম : অনুপা বর্মন স্বামীর নাম: গণেশ বর্মন বাড়ির নং : এন0093 বয়স : 27 লিঙ্গ : মহিলা	YUG2011369 ফটো উপলব্ধ
295 নাম : সাবিত্রী বর্মন স্বামীর নাম: শনিয়া বর্মন বাড়ির নং : n0006 বয়স : 58 লিঙ্গ : মহিলা	WB/02/009/204504 ফটো উপলব্ধ	296 নাম : ভোলা সাহা পিতার নাম: সুভাষ চন্দ্র সাহা বাড়ির নং : n0115 বয়স : 27 লিঙ্গ : পুরুষ	YUG1849827 ফটো উপলব্ধ	297 নাম : বালাই চাঁদ রায় পিতার নাম: শ্যামলাল রায় বাড়ির নং : n0121 বয়স : 29 লিঙ্গ : পুরুষ	YUG1849835 ফটো উপলব্ধ
298 নাম : সন্ধ্যা বর্মন স্বামীর নাম: সুকার বর্মন বাড়ির নং : n0210 বয়স : 66 লিঙ্গ : মহিলা	WB/02/009/204407 ফটো উপলব্ধ	299 নাম : পরেশচন্দ্র বর্মন পিতার নাম: সতীশ বর্মন বাড়ির নং : n0115 বয়স : 65 লিঙ্গ : পুরুষ	WB/02/009/204623 ফটো উপলব্ধ	300 নাম : দিপক বর্মন পিতার নাম: রহিনী বর্মন বাড়ির নং : n0178 বয়স : 40 লিঙ্গ : পুরুষ	YUG1196062 ফটো উপলব্ধ



বিধানসভা নির্বাচনক্ষেত্রের নং, নাম : 9-তুফানগঞ্জ  
ভাগ নং, নাম : 1-বাকলা (সমগ্র), সাহাপাড়া(অংশ), বর্মনপাড়া(অংশ), মধ্যপাড়া(অংশ)

301 নাম : অনিমা বর্মন স্বামীর নাম: উদয় বর্মন বাড়ির নং : n0177 বয়স : 32 লিঙ্গ : মহিলা	YUG1463306 ফটো উপলব্ধ	302 নাম : সুধান বর্মন মায়ের নাম: জ্ঞানেশ্বরী বর্মন বাড়ির নং : n0177 বয়স : 39 লিঙ্গ : পুরুষ	YUG1195288 ফটো উপলব্ধ	303 নাম : সুজাতা ডাকুয়া(বর্মন) স্বামীর নাম: বিশ্বজিৎ বর্মন বাড়ির নং : n0178 বয়স : 29 লিঙ্গ : মহিলা	YUG1769405 ফটো উপলব্ধ
304 নাম : অনেশ্বর বর্মন পিতার নাম: রামকান্ত বর্মন বাড়ির নং : n0041 বয়স : 44 লিঙ্গ : পুরুষ	DMY1519198 ফটো উপলব্ধ	305 নাম : খগেন বর্মন পিতার নাম: চুলটু বর্মন বাড়ির নং : n0102 বয়স : 54 লিঙ্গ : পুরুষ	WB/02/009/204392 ফটো উপলব্ধ	306 নাম : রীনা বর্মন স্বামীর নাম: শংকর বর্মন বাড়ির নং : n0097 বয়স : 40 লিঙ্গ : মহিলা	DMY2600666 ফটো উপলব্ধ
307 নাম : সুবল বর্মন পিতার নাম: সুশীল বর্মন বাড়ির নং : n0040 বয়স : 38 লিঙ্গ : পুরুষ	YUG1463082 ফটো উপলব্ধ	308 নাম : মঙ্গল বর্মন পিতার নাম: হরিমোহন বর্মন বাড়ির নং : n0095 বয়স : 56 লিঙ্গ : পুরুষ	WB/02/009/204366 ফটো উপলব্ধ	309 নাম : বাসন্তী বর্মন স্বামীর নাম: অমিত কুমার বর্মন বাড়ির নং : n0117 বয়স : 38 লিঙ্গ : মহিলা	DMY2600708 ফটো উপলব্ধ
310 নাম : পূর্ণিমা বর্মন স্বামীর নাম: শংকর বর্মন বাড়ির নং : n0231 বয়স : 35 লিঙ্গ : মহিলা	YUG1221316 ফটো উপলব্ধ	311 নাম : অজয় বর্মন মায়ের নাম: মালিনী বর্মন বাড়ির নং : n0221 বয়স : 46 লিঙ্গ : পুরুষ	YUG1134584 ফটো উপলব্ধ	312 নাম : অনুপম বর্মন পিতার নাম: অজয় বর্মন বাড়ির নং : এন0221 বয়স : 20 লিঙ্গ : পুরুষ	YUG2359206 ফটো উপলব্ধ
313 নাম : জ্যোৎস্না বর্মন স্বামীর নাম: শংকর বর্মন বাড়ির নং : n0036 বয়স : 39 লিঙ্গ : মহিলা	DMY2276962 ফটো উপলব্ধ	314 নাম : ফুলেশ্বরী বর্মন স্বামীর নাম: সুশীল বর্মন বাড়ির নং : n0040 বয়স : 67 লিঙ্গ : মহিলা	WB/02/009/204453 ফটো উপলব্ধ	315 নাম : বিষ্ণু বর্মন পিতার নাম: ভোল মোহন বর্মন বাড়ির নং : n0198 বয়স : 44 লিঙ্গ : পুরুষ	DMY2276210 ফটো উপলব্ধ
316 নাম : স্বপ্নে বর্মন স্বামীর নাম: শিবাকান্ত বর্মন বাড়ির নং : n0228 বয়স : 76 লিঙ্গ : মহিলা	WB/02/009/204443 ফটো উপলব্ধ	317 নাম : গণেশ বর্মন পিতার নাম: শ্যামল বর্মন বাড়ির নং : n0093 বয়স : 40 লিঙ্গ : পুরুষ	DMY2600658 ফটো উপলব্ধ	318 নাম : সখ্যা বর্মন স্বামীর নাম: ধীরেন বর্মন বাড়ির নং : n0206 বয়স : 73 লিঙ্গ : মহিলা	WB/02/009/204353 ফটো উপলব্ধ
319 নাম : বিশ্বনাথ বর্মন পিতার নাম: বানাতু বর্মন বাড়ির নং : n0038 বয়স : 32 লিঙ্গ : পুরুষ	YUG1385376 ফটো উপলব্ধ	320 নাম : তাপস বর্মন পিতার নাম: মঙ্গা বর্মন বাড়ির নং : N0004 বয়স : 31 লিঙ্গ : পুরুষ	YUG1945252 ফটো উপলব্ধ	321 নাম : মনোরঞ্জন বর্মন পিতার নাম: হাওয়া বর্মন বাড়ির নং : n0183 বয়স : 57 লিঙ্গ : পুরুষ	WB/02/009/204207 ফটো উপলব্ধ
322 নাম : নিরঞ্জন কুমার বর্মন পিতার নাম: মনোরঞ্জন বর্মন বাড়ির নং : উওর বাকলা বয়স : 23 লিঙ্গ : পুরুষ	YUG2372175 ফটো উপলব্ধ	323 নাম : জয়ন্তী বর্মন স্বামীর নাম: মধুসূদন বর্মন বাড়ির নং : n0182 বয়স : 53 লিঙ্গ : মহিলা	WB/02/009/204267 ফটো উপলব্ধ	324 নাম : রাধীকা রয়(বর্মন) স্বামীর নাম: চন্দ্র মোহন বর্মন বাড়ির নং : n0038 বয়স : 34 লিঙ্গ : মহিলা	YUG1769546 ফটো উপলব্ধ
325 নাম : পঞ্চগনন বর্মন পিতার নাম: নলিনী বর্মন বাড়ির নং : n0007 বয়স : 34 লিঙ্গ : পুরুষ	YUG1195403 ফটো উপলব্ধ	326 নাম : নিত্যানন্দ বর্মন পিতার নাম: নলিনী বর্মন বাড়ির নং : n0007 বয়স : 40 লিঙ্গ : পুরুষ	YUG1195221 ফটো উপলব্ধ	327 নাম : কাচুয়ানী বর্মন স্বামীর নাম: নলিনী বর্মন বাড়ির নং : n0007 বয়স : 61 লিঙ্গ : মহিলা	WB/02/009/204530 ফটো উপলব্ধ
328 নাম : ধনেশ্বরী বর্মন পিতার নাম: কৃষ্ণদাস বর্মন বাড়ির নং : n0041 বয়স : 63 লিঙ্গ : মহিলা	WB/02/009/204452 ফটো উপলব্ধ	329 নাম : শংকর বর্মন পিতার নাম: বাতাসু বর্মন বাড়ির নং : n0097 বয়স : 45 লিঙ্গ : পুরুষ	DMY1420546 ফটো উপলব্ধ	330 নাম : রত্না বর্মন স্বামীর নাম: উত্তম বর্মন বাড়ির নং : n0096 বয়স : 37 লিঙ্গ : মহিলা	YUG0174201 ফটো উপলব্ধ



বিধানসভা নির্বাচনক্ষেত্রের নং, নাম : 9-তুফানগঞ্জ  
ভাগ নং, নাম : 1-বাকলা (সমগ্র), সাহাপাড়া(অংশ), বর্মনপাড়া(অংশ), মধ্যপাড়া(অংশ)

331	WB/02/009/204062	ফটো উপলব্ধ	332	YUG1195965	ফটো উপলব্ধ	333	WB/02/009/204205	ফটো উপলব্ধ
নাম : শান্তিবালা বর্মন স্বামীর নাম: ভবানন্দ বর্মন বাড়ির নং : n0199 বয়স : 61 লিঙ্গ : মহিলা			নাম : টুঙ্গা বর্মন স্বামীর নাম: বিষ্ণু বর্মন বাড়ির নং : n0198 বয়স : 34 লিঙ্গ : মহিলা			নাম : মদনমোহন বর্মন পিতার নাম: হাওয়া বর্মন বাড়ির নং : n0117 বয়স : 55 লিঙ্গ : পুরুষ		
334	DMY2600765	ফটো উপলব্ধ	335	DMY2600807	ফটো উপলব্ধ	336	WB/02/009/204319	ফটো উপলব্ধ
নাম : দিলীপ কুমার বর্মন পিতার নাম: জ্যোতিশ চন্দ্র বর্মন বাড়ির নং : n0116 বয়স : 37 লিঙ্গ : পুরুষ			নাম : রতন বর্মন পিতার নাম: রমা বর্মন বাড়ির নং : n0215 বয়স : 40 লিঙ্গ : পুরুষ			নাম : সূশীল বর্মন পিতার নাম: হরিমোহন বর্মন বাড়ির নং : n0094 বয়স : 59 লিঙ্গ : পুরুষ		
337	WB/02/009/204321	ফটো উপলব্ধ	338	YUG1195932	ফটো উপলব্ধ	339	WB/02/009/204308	ফটো উপলব্ধ
নাম : হরিপদ বর্মন পিতার নাম: ধীরেন বর্মন বাড়ির নং : n0206 বয়স : 55 লিঙ্গ : পুরুষ			নাম : পবিত্র বর্মন পিতার নাম: যজ্ঞেশ্বর বর্মন বাড়ির নং : n0204 বয়স : 39 লিঙ্গ : পুরুষ			নাম : কাচু বর্মন স্বামীর নাম: যজ্ঞেশ্বর বর্মন বাড়ির নং : n0204 বয়স : 61 লিঙ্গ : মহিলা		
340	YUG1556760	ফটো উপলব্ধ	341	WB/02/009/204306	ফটো উপলব্ধ	342	DMY1493527	ফটো উপলব্ধ
নাম : পরিমল সাহা পিতার নাম: নুপেন্দ্র মোহন সাহা বাড়ির নং : n0203 বয়স : 31 লিঙ্গ : পুরুষ			নাম : চিনিবালা বর্মন স্বামীর নাম: মঙ্গা বর্মন বাড়ির নং : n0004 বয়স : 57 লিঙ্গ : মহিলা			নাম : উত্তম বর্মন পিতার নাম: বিজয় বর্মন বাড়ির নং : n0001 বয়স : 53 লিঙ্গ : পুরুষ		
343	WB/02/009/204026	ফটো উপলব্ধ	344	YUG1463389	ফটো উপলব্ধ	345	YUG1927672	ফটো উপলব্ধ
নাম : শচীন বর্মন পিতার নাম: মনমোহন বর্মন বাড়ির নং : n0202 বয়স : 49 লিঙ্গ : পুরুষ			নাম : সবিতা পাল স্বামীর নাম: উত্তম কুমার বর্মন বাড়ির নং : n0124 বয়স : 47 লিঙ্গ : মহিলা			নাম : রাজু বর্মন পিতার নাম: মধু সূদন বর্মন বাড়ির নং : N0121 বয়স : 26 লিঙ্গ : পুরুষ		
346	YUG1927755	ফটো উপলব্ধ	347	YUG1385087	ফটো উপলব্ধ	348	WB/02/009/204223	ফটো উপলব্ধ
নাম : চম্পা বর্মন স্বামীর নাম: অমরেশ বর্মন বাড়ির নং : N0189 বয়স : 28 লিঙ্গ : মহিলা			নাম : বাসুদেব বর্মন পিতার নাম: যদু বর্মন বাড়ির নং : n0184 বয়স : 32 লিঙ্গ : পুরুষ			নাম : নরেন বর্মন পিতার নাম: টগরু বর্মন বাড়ির নং : n0184 বয়স : 61 লিঙ্গ : পুরুষ		
349	YUG1315845	ফটো উপলব্ধ	350	YUG2112142	ফটো উপলব্ধ	351	YUG1769579	ফটো উপলব্ধ
নাম : রনজিৎ কুমার বর্মন পিতার নাম: রবি বর্মন বাড়ির নং : n0082 বয়স : 36 লিঙ্গ : পুরুষ			নাম : সুপ্রিয়া বর্মন স্বামীর নাম: বাসুদেব বর্মন বাড়ির নং : N0184 বয়স : 26 লিঙ্গ : মহিলা			নাম : সনৎ কুমার বর্মন পিতার নাম: মধুসূদন বর্মন বাড়ির নং : n0182 বয়স : 28 লিঙ্গ : পুরুষ		
352	YUG1384353	ফটো উপলব্ধ	353	YUG1927797	ফটো উপলব্ধ	354	DMY1420231	ফটো উপলব্ধ
নাম : সুভদ্রা অধিকারী পিতার নাম: রতন অধিকারী বাড়ির নং : পাট নং 9/38 বয়স : 32 লিঙ্গ : মহিলা			নাম : মুকতি সেন(বর্মন) স্বামীর নাম: সুকান্ত বর্মন বাড়ির নং : N0042 বয়স : 26 লিঙ্গ : মহিলা			নাম : মালতী বর্মন স্বামীর নাম: কৃষ্ণকান্ত বর্মন বাড়ির নং : n0198 বয়স : 46 লিঙ্গ : মহিলা		
355	WB/02/009/204129	ফটো উপলব্ধ	356	DMY1420223	ফটো উপলব্ধ	357	YUG1943380	ফটো উপলব্ধ
নাম : ধীরেন বর্মন পিতার নাম: যতীন বর্মন বাড়ির নং : n0198 বয়স : 76 লিঙ্গ : পুরুষ			নাম : রেনুকা বর্মন স্বামীর নাম: দুলাল চন্দ্র বর্মন বাড়ির নং : n0196 বয়স : 47 লিঙ্গ : মহিলা			নাম : শর্মিলা বর্মন পিতার নাম: সন্তোষ বর্মন বাড়ির নং : N0115 বয়স : 26 লিঙ্গ : মহিলা		
358	YUG2399202	ফটো উপলব্ধ	359	YUG1195569	ফটো উপলব্ধ	360	DMY2276228	ফটো উপলব্ধ
নাম : দেবাশিষ বর্মন পিতার নাম: সুভাষ বর্মন বাড়ির নং : বাকলা বয়স : 21 লিঙ্গ : পুরুষ			নাম : সঞ্জিত বর্মন পিতার নাম: রবি বর্মন বাড়ির নং : n0082 বয়স : 34 লিঙ্গ : পুরুষ			নাম : উষা বর্মন (সরকার) স্বামীর নাম: ভবসিদ্ধ সরকার বাড়ির নং : n0224 বয়স : 41 লিঙ্গ : মহিলা		



বিধানসভা নির্বাচনক্ষেত্রের নং, নাম : 9-তুফানগঞ্জ  
ভাগ নং, নাম : 1-বাকলা (সমগ্র), সাহাপাড়া(অংশ), বর্মনপাড়া(অংশ), মধ্যপাড়া(অংশ)

361 নাম : আরতী বর্মন (সাহা) স্বামীর নাম: সুকুমার সাহা বাড়ির নং : n0234 বয়স : 32 লিঙ্গ : মহিলা	YUG1557107 ফটো উপলব্ধ	362 নাম : কংশ বর্মন পিতার নাম: শিবাকান্ত বর্মন বাড়ির নং : n0039 বয়স : 48 লিঙ্গ : পুরুষ	WB/02/009/204665 ফটো উপলব্ধ	363 নাম : সাগর বর্মন পিতার নাম: কংস বর্মন বাড়ির নং : এন0039 বয়স : 22 লিঙ্গ : পুরুষ	YUG2208361 ফটো উপলব্ধ
364 নাম : সৌরভ বর্মন পিতার নাম: জগন্নাথ বর্মন বাড়ির নং : এন0039 বয়স : 23 লিঙ্গ : পুরুষ	YUG2163970 ফটো উপলব্ধ	365 নাম : রুপালি বর্মন স্বামীর নাম: কংস বর্মন বাড়ির নং : n0039 বয়স : 41 লিঙ্গ : মহিলা	DMY2276186 ফটো উপলব্ধ	366 নাম : নমিতা বর্মন স্বামীর নাম: জগন্নাথ বর্মন বাড়ির নং : n0039 বয়স : 43 লিঙ্গ : মহিলা	DMY1518489 ফটো উপলব্ধ
367 নাম : জগন্নাথ বর্মন পিতার নাম: শিবাকান্ত বর্মন বাড়ির নং : n0039 বয়স : 48 লিঙ্গ : পুরুষ	DMY1421072 ফটো উপলব্ধ	368 নাম : সুভাষ মন্ডল পিতার নাম: নরেশ মন্ডল বাড়ির নং : n0205 বয়স : 33 লিঙ্গ : পুরুষ	YUG1556778 ফটো উপলব্ধ	369 নাম : সুরাজীত মন্ডল পিতার নাম: নরেশ মন্ডল বাড়ির নং : এন0205 বয়স : 23 লিঙ্গ : পুরুষ	YUG2150340 ফটো উপলব্ধ
370 নাম : মানসী সাহা(মন্ডল) স্বামীর নাম: তাপস মন্ডল বাড়ির নং : N0205 বয়স : 26 লিঙ্গ : মহিলা	YUG1927854 ফটো উপলব্ধ	371 নাম : আকাইলা মণ্ডল পিতার নাম: রাখাল মণ্ডল বাড়ির নং : n0205 বয়স : 62 লিঙ্গ : পুরুষ	WB/02/009/204360 ফটো উপলব্ধ	372 নাম : প্রভাতী মণ্ডল স্বামীর নাম: পরেশ মণ্ডল বাড়ির নং : n0205 বয়স : 61 লিঙ্গ : মহিলা	WB/02/009/204528 ফটো উপলব্ধ
373 নাম : আন্বা মন্ডল স্বামীর নাম: আকাইলা মন্ডল বাড়ির নং : n0205 বয়স : 49 লিঙ্গ : মহিলা	DMY2276400 ফটো উপলব্ধ	374 নাম : সুমিত্রা রাভা(মন্ডল) স্বামীর নাম: সুভাষ মন্ডল বাড়ির নং : N02085 বয়স : 31 লিঙ্গ : মহিলা	YUG1927821 ফটো উপলব্ধ	375 নাম : দয়াল মন্ডল পিতার নাম: আকাইলা মন্ডল বাড়ির নং : এন0205 বয়স : 23 লিঙ্গ : পুরুষ	YUG2163723 ফটো উপলব্ধ
376 নাম : দুলালী মণ্ডল স্বামীর নাম: নরেশ মণ্ডল বাড়ির নং : n0205 বয়স : 59 লিঙ্গ : মহিলা	WB/02/009/204329 ফটো উপলব্ধ	377 নাম : দেবশীষ মন্ডল পিতার নাম: আকাইলা মন্ডল বাড়ির নং : n0205 বয়স : 30 লিঙ্গ : পুরুষ	YUG1665520 ফটো উপলব্ধ	378 নাম : নরেশ মণ্ডল পিতার নাম: রাখাল মণ্ডল বাড়ির নং : n0205 বয়স : 68 লিঙ্গ : পুরুষ	WB/02/009/204341 ফটো উপলব্ধ
379 নাম : চন্দনা মন্ডল পিতার নাম: নরেশ মন্ডল বাড়ির নং : এন0205 বয়স : 25 লিঙ্গ : মহিলা	YUG1979673 ফটো উপলব্ধ	380 নাম : আশীষ মন্ডল পিতার নাম: আকাইলা মন্ডল বাড়ির নং : এন0205 বয়স : 25 লিঙ্গ : পুরুষ	YUG2150415 ফটো উপলব্ধ	381 নাম : তাপস মন্ডল পিতার নাম: প্রভাতী মন্ডল বাড়ির নং : n0205 বয়স : 31 লিঙ্গ : পুরুষ	YUG1556976 ফটো উপলব্ধ
382 নাম : কনিকা মন্ডল (সরকার) স্বামীর নাম: অতুল কুমার সরকার বাড়ির নং : নু বয়স : 30 লিঙ্গ : মহিলা	YUG1668953 ফটো উপলব্ধ	383 নাম : কনক মোদক পিতার নাম: অমল্য মোদক বাড়ির নং : এন0213 বয়স : 23 লিঙ্গ : পুরুষ	YUG2137883 ফটো উপলব্ধ	384 নাম : সুব্রত মোদক পিতার নাম: সুভাষ চন্দ্র মোদক বাড়ির নং : N0098 বয়স : 24 লিঙ্গ : পুরুষ	YUG2112472 ফটো উপলব্ধ
385 নাম : শীতল মোদক পিতার নাম: বিমল মোদক বাড়ির নং : n0084 বয়স : 33 লিঙ্গ : পুরুষ	YUG1385095 ফটো উপলব্ধ	386 নাম : শশধর মোদক পিতার নাম: সতীষ মোদক বাড়ির নং : n0098 বয়স : 79 লিঙ্গ : পুরুষ	WB/02/009/204045 ফটো উপলব্ধ	387 নাম : সীতা মোদক স্বামীর নাম: বিমল মোদক বাড়ির নং : n0084 বয়স : 53 লিঙ্গ : মহিলা	WB/02/009/204097 ফটো উপলব্ধ
388 নাম : শঙ্কর মোদক পিতার নাম: যোগেশ মোদক বাড়ির নং : এন0174 বয়স : 23 লিঙ্গ : পুরুষ	YUG2138097 ফটো উপলব্ধ	389 নাম : লক্ষ্মী রানী মোদক স্বামীর নাম: হরিপদ মোদক বাড়ির নং : N0248 বয়স : 56 লিঙ্গ : মহিলা	YUG1927813 ফটো উপলব্ধ	390 নাম : শীলা মোদক পিতার নাম: হরিপদ মোদক বাড়ির নং : এন0248 বয়স : 25 লিঙ্গ : মহিলা	YUG2332807 ফটো উপলব্ধ



বিধানসভা নির্বাচনক্ষেত্রের নং, নাম : 9-তুফানগঞ্জ  
ভাগ নং, নাম : 1-বাকলা (সমগ্র), সাহাপাড়া(অংশ), বর্মনপাড়া(অংশ), মধ্যপাড়া(অংশ)

391	YUG2253136	নাম : প্রনব সাহা পিতার নাম: প্রমথ সাহা বাড়ির নং : টাটেরকুঠি বয়স : 23 লিঙ্গ : পুরুষ	ফটো উপলব্ধ	392	WB/02/009/207347	নাম : পারুল মোদক স্বামীর নাম: ধীরেন মোদক বাড়ির নং : n0127 বয়স : 56 লিঙ্গ : মহিলা	ফটো উপলব্ধ	393	DMY2545762	নাম : জগদীশ মোদক পিতার নাম: সুরেন মোদক বাড়ির নং : n0100 বয়স : 37 লিঙ্গ : পুরুষ	ফটো উপলব্ধ
394	YUG2107415	নাম : দীপ্তি মোদক স্বামীর নাম: নিরঞ্জন মোদক বাড়ির নং : N0084 বয়স : 43 লিঙ্গ : মহিলা	ফটো উপলব্ধ	395	WB/02/009/204087	নাম : চুলচুলি মোদক স্বামীর নাম: টেংরা মোদক বাড়ির নং : n0195 বয়স : 101 লিঙ্গ : মহিলা	ফটো উপলব্ধ	396	WB/02/009/204502	নাম : সুমিত্রা মোদক পিতার নাম: টেংরা মোদক বাড়ির নং : n0195 বয়স : 69 লিঙ্গ : মহিলা	ফটো উপলব্ধ
397	YUG1743806	নাম : পন্ডিতা মোদক স্বামীর নাম: কমল মোদক বাড়ির নং : n0100 বয়স : 29 লিঙ্গ : মহিলা	ফটো উপলব্ধ	398	WB/02/009/204279	নাম : খুকী মোদক স্বামীর নাম: সুরেন মোদক বাড়ির নং : n0100 বয়স : 66 লিঙ্গ : মহিলা	ফটো উপলব্ধ	399	DMY2183366	নাম : সুবোধ মোদক পিতার নাম: সুরেন মোদক বাড়ির নং : n0100 বয়স : 41 লিঙ্গ : পুরুষ	ফটো উপলব্ধ
400	WB/02/009/204280	নাম : সরস্বতী মোদক স্বামীর নাম: শশধর মোদক বাড়ির নং : n0098 বয়স : 69 লিঙ্গ : মহিলা	ফটো উপলব্ধ	401	WB/02/009/204343	নাম : জ্যোৎস্না মোদক স্বামীর নাম: অবিনাশ মোদক বাড়ির নং : n0126 বয়স : 54 লিঙ্গ : মহিলা	ফটো উপলব্ধ	402	WB/02/009/204140	নাম : জ্যোৎস্না মোদক স্বামীর নাম: বিষ্ণু মোদক বাড়ির নং : n0175 বয়স : 66 লিঙ্গ : মহিলা	ফটো উপলব্ধ
#2 403	YUG1977792	নাম : দিপিকা মোদক স্বামীর নাম: তাপশ মোদক বাড়ির নং : এন0101 বয়স : 25 লিঙ্গ : মহিলা	ফটো উপলব্ধ	404	YUG2163848	নাম : অর্চনা সরকার মোদক স্বামীর নাম: প্রসেনজিৎ মোদক বাড়ির নং : এন0126 বয়স : 23 লিঙ্গ : মহিলা	ফটো উপলব্ধ	405	WB/02/009/204029	নাম : বিমল মোদক পিতার নাম: টোনা মোদক বাড়ির নং : n0084 বয়স : 58 লিঙ্গ : পুরুষ	ফটো উপলব্ধ
406	YUG2163624	নাম : সোমা মোদক স্বামীর নাম: সুবোধ মোদক বাড়ির নং : এন0100 বয়স : 23 লিঙ্গ : মহিলা	ফটো উপলব্ধ	407	WB/02/009/204157	নাম : সুরবালা মোদক স্বামীর নাম: কাচু মোদক বাড়ির নং : n0099 বয়স : 66 লিঙ্গ : মহিলা	ফটো উপলব্ধ	408	DMY2557890	নাম : নিয়তি রায় (বর্মন) স্বামীর নাম: সুখলাল বর্মন বাড়ির নং : n0195 বয়স : 37 লিঙ্গ : মহিলা	ফটো উপলব্ধ
409	YUG1665512	নাম : লক্ষী রানী মোদক স্বামীর নাম: ভাগ্য মোদক বাড়ির নং : n0195 বয়স : 31 লিঙ্গ : মহিলা	ফটো উপলব্ধ	410	YUG1556679	নাম : ভাগ্য মোদক মায়ের নাম: জ্যোৎস্না মোদক বাড়ির নং : n0195 বয়স : 33 লিঙ্গ : পুরুষ	ফটো উপলব্ধ	411	YUG2020048	নাম : তাপশ মোদক পিতার নাম: শচিন মোদক বাড়ির নং : এন0101 বয়স : 26 লিঙ্গ : পুরুষ	ফটো উপলব্ধ
412	YUG2298404	নাম : সুজন মোদক পিতার নাম: সুভাষ চন্দ্র মোদক বাড়ির নং : এন61 বয়স : 21 লিঙ্গ : পুরুষ	ফটো উপলব্ধ	413	DMY2600583	নাম : কমল মোদক পিতার নাম: সুরেন মোদক বাড়ির নং : n0100 বয়স : 36 লিঙ্গ : পুরুষ	ফটো উপলব্ধ	414	TIH2253797	নাম : নিরঞ্জন মোদক অন্যান্য: চন্দন মোদক বাড়ির নং : N0040 বয়স : 50 লিঙ্গ : পুরুষ	ফটো উপলব্ধ
415	YUG1952951	নাম : মালতী মোদক সরকার পিতার নাম: মাটিয়া সরকার বাড়ির নং : এন0176 বয়স : 28 লিঙ্গ : মহিলা	ফটো উপলব্ধ	416	WB/02/009/204656	নাম : ভবেন্দ্র মোদক পিতার নাম: বানভাসা মোদক বাড়ির নং : n0181 বয়স : 50 লিঙ্গ : পুরুষ	ফটো উপলব্ধ	417	YUG1556984	নাম : রমেশ মোদক পিতার নাম: ভবেন্দ্র মোদক বাড়ির নং : n0174 বয়স : 32 লিঙ্গ : পুরুষ	ফটো উপলব্ধ
418	DMY2183333	নাম : কমল মোদক মায়ের নাম: সুরোবালা মোদক বাড়ির নং : n0099 বয়স : 41 লিঙ্গ : পুরুষ	ফটো উপলব্ধ	419	YUG1195619	নাম : চন্দন মোদক পিতার নাম: সুরেন মোদক বাড়ির নং : n0100 বয়স : 34 লিঙ্গ : পুরুষ	ফটো উপলব্ধ	420	YUG2396430	নাম : নিকিতা মোদক স্বামীর নাম: জগদীশ মোদক বাড়ির নং : এইচ100 বয়স : 20 লিঙ্গ : মহিলা	ফটো উপলব্ধ



বিধানসভা নির্বাচনক্ষেত্রের নং, নাম : 9-তুফানগঞ্জ  
ভাগ নং, নাম : 1-বাকলা (সমগ্র), সাহাপাড়া(অংশ), বর্মনপাড়া(অংশ), মধ্যপাড়া(অংশ)

421 নাম : পারুল মোদক স্বামীর নাম: যোগেশ মোদক বাড়ির নং : n0174 বয়স : 47 লিঙ্গ : মহিলা	DMY1519412 ফটো উপলব্ধ	422 নাম : ভবেশ মোদক পিতার নাম: বানভাষা মোদক বাড়ির নং : n0174 বয়স : 61 লিঙ্গ : পুরুষ	WB/02/009/204303 ফটো উপলব্ধ	423 নাম : কোকিলা মোদক স্বামীর নাম: দীনেশ মোদক বাড়ির নং : n0195 বয়স : 53 লিঙ্গ : মহিলা	WB/02/009/204126 ফটো উপলব্ধ
424 নাম : কুন্তিবালা মোদক স্বামীর নাম: অমল্য মোদক বাড়ির নং : n0213 বয়স : 55 লিঙ্গ : মহিলা	WB/02/009/204501 ফটো উপলব্ধ	425 নাম : বিষাদ মোদক পিতার নাম: সুশীল মোদক বাড়ির নং : n0195 বয়স : 36 লিঙ্গ : পুরুষ	DMY2600633 ফটো উপলব্ধ	426 নাম : অমল্য মোদক পিতার নাম: বাবু মোদক বাড়ির নং : n0213 বয়স : 71 লিঙ্গ : পুরুষ	WB/02/009/204499 ফটো উপলব্ধ
427 নাম : পূর্ণবালা মোদক স্বামীর নাম: বালিয়া মোদক বাড়ির নং : n0197 বয়স : 66 লিঙ্গ : মহিলা	WB/02/009/204053 ফটো উপলব্ধ	428 নাম : চাপো মোদক স্বামীর নাম: শচীন মোদক বাড়ির নং : n0101 বয়স : 63 লিঙ্গ : মহিলা	WB/02/009/204330 ফটো উপলব্ধ	#2 429 নাম : মঞ্জু মোদক স্বামীর নাম: বিশ্বজিৎ বর্মন বাড়ির নং : n0195 বয়স : 30 লিঙ্গ : মহিলা	YUG1556737 ফটো উপলব্ধ
430 নাম : প্রদীপ মোদক পিতার নাম: দীনেশ মোদক বাড়ির নং : n0195 বয়স : 35 লিঙ্গ : পুরুষ	YUG1196401 ফটো উপলব্ধ	431 নাম : দীনেশ মোদক পিতার নাম: টেংরা মোদক বাড়ির নং : n0195 বয়স : 61 লিঙ্গ : পুরুষ	WB/02/009/204061 ফটো উপলব্ধ	432 নাম : বিকাশ চন্দ্র মোদক পিতার নাম: বিমল মোদক বাড়ির নং : N0084 বয়স : 26 লিঙ্গ : পুরুষ	YUG1927862 ফটো উপলব্ধ
433 নাম : মানিক মোদক পিতার নাম: হামেলা মোদক বাড়ির নং : n0176 বয়স : 34 লিঙ্গ : পুরুষ	YUG1769462 ফটো উপলব্ধ	434 নাম : মান্নি মোদক স্বামীর নাম: শীতল মোদক বাড়ির নং : n0084 বয়স : 28 লিঙ্গ : মহিলা	YUG1850122 ফটো উপলব্ধ	435 নাম : মানিক মোদক পিতার নাম: বিমল মোদক বাড়ির নং : এন0084 বয়স : 21 লিঙ্গ : পুরুষ	YUG2365146 ফটো উপলব্ধ
436 নাম : পারুল মোদক স্বামীর নাম: বিষ্ণু মোদক বাড়ির নং : n0175 বয়স : 71 লিঙ্গ : মহিলা	WB/02/009/204500 ফটো উপলব্ধ	437 নাম : বাসন্তী মোদক স্বামীর নাম: হামেলা মোদক বাড়ির নং : n0176 বয়স : 76 লিঙ্গ : মহিলা	WB/02/009/204155 ফটো উপলব্ধ	438 নাম : মহেন্দ্র মোদক পিতার নাম: হামেলা মোদক বাড়ির নং : n0176 বয়স : 42 লিঙ্গ : পুরুষ	DMY2600625 ফটো উপলব্ধ
439 নাম : মায়ী মোদক স্বামীর নাম: ভবেন্দ্র মোদক বাড়ির নং : n0181 বয়স : 42 লিঙ্গ : মহিলা	DMY2276442 ফটো উপলব্ধ	440 নাম : যোগেশ মোদক পিতার নাম: ভানভাষা মোদক বাড়ির নং : n0174 বয়স : 51 লিঙ্গ : পুরুষ	WB/02/009/204592 ফটো উপলব্ধ	441 নাম : বানু মোদক স্বামীর নাম: ভবেশ মোদক বাড়ির নং : n0174 বয়স : 51 লিঙ্গ : মহিলা	WB/02/009/204154 ফটো উপলব্ধ
442 নাম : মামনী রায় মোদক স্বামীর নাম: মহেন্দ্র মোদক বাড়ির নং : এন0176 বয়স : 27 লিঙ্গ : মহিলা	YUG2011419 ফটো উপলব্ধ	443 নাম : সুভাষা চন্দ্র মোদক পিতার নাম: শশধর মোদক বাড়ির নং : n0098 বয়স : 46 লিঙ্গ : পুরুষ	DMY1518596 ফটো উপলব্ধ	444 নাম : অঞ্জলী মোদক স্বামীর নাম: কমল মোদক বাড়ির নং : n0099 বয়স : 35 লিঙ্গ : মহিলা	YUG1463397 ফটো উপলব্ধ
445 নাম : প্রমিলা মোদক স্বামীর নাম: অনিল মোদক বাড়ির নং : n0195 বয়স : 47 লিঙ্গ : মহিলা	DMY1421320 ফটো উপলব্ধ	446 নাম : সুমিত্রা মোদক স্বামীর নাম: সুভাষা চন্দ্র মোদক বাড়ির নং : n0098 বয়স : 41 লিঙ্গ : মহিলা	DMY2276459 ফটো উপলব্ধ	447 নাম : সুখলাল বর্মন পিতার নাম: দ্বীপেন্দ্র বর্মন বাড়ির নং : n0195 বয়স : 53 লিঙ্গ : পুরুষ	WB/02/009/204637 ফটো উপলব্ধ
448 নাম : জয়ন্তী মোদক স্বামীর নাম: বিষাদ মোদক বাড়ির নং : n0195 বয়স : 36 লিঙ্গ : মহিলা	YUG1134352 ফটো উপলব্ধ	449 নাম : জ্যোৎস্না মোদক স্বামীর নাম: সুশীল মোদক বাড়ির নং : n0195 বয়স : 71 লিঙ্গ : মহিলা	WB/02/009/204285 ফটো উপলব্ধ	450 নাম : ললিতা রায় স্বামীর নাম: শ্যামলাল রায় বাড়ির নং : n0122 বয়স : 51 লিঙ্গ : মহিলা	DMY1421296 ফটো উপলব্ধ

451	YUG1463157	ফটো উপলব্ধ	452	YUG1134659	ফটো উপলব্ধ	453	YUG1463314	ফটো উপলব্ধ
নাম : সোনা বালা রায় স্বামীর নাম: নগেন্দ্র নাথ রায় বাড়ির নং : n0219 বয়স : 65 লিঙ্গ : মহিলা			নাম : হীতেশ রায় পিতার নাম: নগেন্দ্র নাথ রায় বাড়ির নং : n0219 বয়স : 43 লিঙ্গ : পুরুষ			নাম : ফুলেন্দ্র রায় পিতার নাম: নগেন্দ্র নাথ রায় বাড়ির নং : n0219 বয়স : 32 লিঙ্গ : পুরুষ		
454	YUG1463355	ফটো উপলব্ধ	455	YUG2301570	ফটো উপলব্ধ	456	YUG1195767	ফটো উপলব্ধ
নাম : বিকাশ রায় পিতার নাম: নগেন্দ্র নাথ রায় বাড়ির নং : n0219 বয়স : 36 লিঙ্গ : পুরুষ			নাম : সঞ্জিত রায় পিতার নাম: শ্যামলাল রায় বাড়ির নং : বাকলা বয়স : 22 লিঙ্গ : পুরুষ			নাম : সুশিলা দাস রায় স্বামীর নাম: হীতেশ রায় বাড়ির নং : n0219 বয়স : 35 লিঙ্গ : মহিলা		
457	WB/02/009/204025	ফটো উপলব্ধ	458	YUG1556844	ফটো উপলব্ধ	459	YUG2503043	ফটো উপলব্ধ
নাম : নীলকুমার সরকার পিতার নাম: শশীবিন্দু সরকার বাড়ির নং : n0230 বয়স : 69 লিঙ্গ : পুরুষ			নাম : অশোক কুমার সরকার পিতার নাম: নীলকুমার সরকার বাড়ির নং : n0230 বয়স : 31 লিঙ্গ : পুরুষ			নাম : জগবন্ধু সরকার পিতার নাম: রামকুমার সরকার বাড়ির নং : n0229 বয়স : 63 লিঙ্গ : পুরুষ		
460	YUG1849900	ফটো উপলব্ধ	461	YUG2115012	ফটো উপলব্ধ	462	WB/02/009/204376	ফটো উপলব্ধ
নাম : ভাস্কর সরকার পিতার নাম: জগবন্ধু সরকার বাড়ির নং : n0229 বয়স : 27 লিঙ্গ : পুরুষ			নাম : মিতালী প্রধান পিতার নাম: বিধান প্রধান বাড়ির নং : এন0229 বয়স : 24 লিঙ্গ : মহিলা			নাম : ভবসিন্দু সরকার পিতার নাম: রামকুমার সরকার বাড়ির নং : n0225 বয়স : 61 লিঙ্গ : পুরুষ		
463	YUG1557016	ফটো উপলব্ধ	464	YUG1385368	ফটো উপলব্ধ	465	WB/02/009/204534	ফটো উপলব্ধ
নাম : দিলীপ কুমার সরকার পিতার নাম: জগবন্ধু সরকার বাড়ির নং : n0229 বয়স : 30 লিঙ্গ : পুরুষ			নাম : হারাধন সাহা পিতার নাম: জীবন কৃষ্ণ সাহা বাড়ির নং : n0011 বয়স : 32 লিঙ্গ : পুরুষ			নাম : সবিতা সাহা স্বামীর নাম: সাধন সাহা বাড়ির নং : n0065 বয়স : 55 লিঙ্গ : মহিলা		
466	YUG1385186	ফটো উপলব্ধ	467	WB/02/009/204153	ফটো উপলব্ধ	468	WB/02/009/204473	ফটো উপলব্ধ
নাম : দয়ানন্দ সাহা পিতার নাম: দুলাল সাহা বাড়ির নং : n0160 বয়স : 32 লিঙ্গ : পুরুষ			নাম : অধীর সাহা পিতার নাম: ভূতনাথ সাহা বাড়ির নং : n0062 বয়স : 56 লিঙ্গ : পুরুষ			নাম : বেলারানী সাহা স্বামীর নাম: আনন্দ সাহা বাড়ির নং : n0061 বয়স : 50 লিঙ্গ : মহিলা		
469	YUG1463199	ফটো উপলব্ধ	470	YUG1315779	ফটো উপলব্ধ	471	WB/02/009/204193	ফটো উপলব্ধ
নাম : সম্পা সাহা স্বামীর নাম: নগরবাসী সাহা বাড়ির নং : n0140 বয়স : 34 লিঙ্গ : মহিলা			নাম : অজিত কুমার সাহা পিতার নাম: বলরাম সাহা বাড়ির নং : n0139 বয়স : 33 লিঙ্গ : পুরুষ			নাম : অঞ্জলী সাহা স্বামীর নাম: বলরাম সাহা বাড়ির নং : n0139 বয়স : 56 লিঙ্গ : মহিলা		
472	YUG1557156	ফটো উপলব্ধ	473	DMY1421080	ফটো উপলব্ধ	474	WB/02/009/204667	ফটো উপলব্ধ
নাম : শিল্পী সাহা স্বামীর নাম: মৃত্যুঞ্জয় সাহা বাড়ির নং : n0048 বয়স : 31 লিঙ্গ : মহিলা			নাম : রেবা সাহা স্বামীর নাম: নৃপেন্দ্র মোহন সাহা বাড়ির নং : n0047 বয়স : 52 লিঙ্গ : মহিলা			নাম : রীনা সাহা স্বামীর নাম: দুলাল চন্দ্র সাহা বাড়ির নং : n0164 বয়স : 48 লিঙ্গ : মহিলা		
475	WB/02/009/204254	ফটো উপলব্ধ	476	YUG1463181	ফটো উপলব্ধ	477	WB/02/009/204629	ফটো উপলব্ধ
নাম : শান্তিবালা সাহা স্বামীর নাম: লোহারাম সাহা বাড়ির নং : n0164 বয়স : 66 লিঙ্গ : মহিলা			নাম : সোমা সাহা স্বামীর নাম: বাদল চন্দ্র সাহা বাড়ির নং : n0159 বয়স : 31 লিঙ্গ : মহিলা			নাম : পলানচন্দ্র সাহা পিতার নাম: ননীগোপাল সাহা বাড়ির নং : n0058 বয়স : 66 লিঙ্গ : পুরুষ		
478	WB/02/009/204301	ফটো উপলব্ধ	479	WB/02/009/204542	ফটো উপলব্ধ	480	WB/02/009/204572	ফটো উপলব্ধ
নাম : মালতী সাহা স্বামীর নাম: হারান সাহা বাড়ির নং : n0029 বয়স : 76 লিঙ্গ : মহিলা			নাম : ঝর্ণাঝর্ণা সাহা স্বামীর নাম: নন্দলাল সাহা বাড়ির নং : n0028 বয়স : 55 লিঙ্গ : মহিলা			নাম : পলানচন্দ্র সাহা পিতার নাম: কার্তিক সাহা বাড়ির নং : n0027 বয়স : 73 লিঙ্গ : পুরুষ		



বিধানসভা নির্বাচনক্ষেত্রের নং, নাম : 9-তুফানগঞ্জ  
ভাগ নং, নাম : 1-বাকলা (সমগ্র), সাহাপাড়া(অংশ), বর্মনপাড়া(অংশ), মধ্যপাড়া(অংশ)

481 নাম : আশানন্দ সাহা পিতার নাম: ছানারাম সাহা বাড়ির নং : n0060 বয়স : 54 লিঙ্গ : পুরুষ	WB/02/009/204375	482 নাম : জয়ন্তী সাহা স্বামীর নাম: ভবানন্দ সাহা বাড়ির নং : n0059 বয়স : 46 লিঙ্গ : মহিলা	DMY1421221	483 নাম : সাগর সাহা পিতার নাম: পরেশ সাহা বাড়ির নং : n0140 বয়স : 38 লিঙ্গ : পুরুষ	DMY2600682
484 নাম : বেলারানী সাহা স্বামীর নাম: পরেশ সাহা বাড়ির নং : n0140 বয়স : 61 লিঙ্গ : মহিলা	WB/02/009/204119	485 নাম : আশানন্দ সাহা পিতার নাম: বলরাম সাহা বাড়ির নং : n0139 বয়স : 38 লিঙ্গ : পুরুষ	YUG1196005	486 নাম : সমীর সাহা পিতার নাম: রাধাকান্ত সাহা বাড়ির নং : n0165 বয়স : 34 লিঙ্গ : পুরুষ	YUG1385228
487 নাম : কৃষ্ণ সাহা পিতার নাম: নুপেন সাহা বাড়ির নং : n0048 বয়স : 34 লিঙ্গ : পুরুষ	YUG1195189	488 নাম : কনিকা সাহা স্বামীর নাম: দীপঙ্কর সাহা বাড়ির নং : n0165 বয়স : 32 লিঙ্গ : মহিলা	YUG1385533	489 নাম : প্রফুল্লচন্দ্র সাহা পিতার নাম: রাধাবল্লভ সাহা বাড়ির নং : n0138 বয়স : 66 লিঙ্গ : পুরুষ	WB/02/009/204198
490 নাম : তুলসী সাহা স্বামীর নাম: নিমাই চাঁদ সাহা বাড়ির নং : n0047 বয়স : 47 লিঙ্গ : মহিলা	DMY1420355	491 নাম : সাবিত্রী সাহা স্বামীর নাম: হীরালাল সাহা বাড়ির নং : n0159 বয়স : 81 লিঙ্গ : মহিলা	WB/02/009/204266	492 নাম : গুন্ডা সাহা পিতার নাম: হারানচন্দ্র সাহা বাড়ির নং : N0029 বয়স : 28 লিঙ্গ : মহিলা	YUG1927722
493 নাম : শিউলী বর্মন পিতার নাম: সুভাষ বর্মন বাড়ির নং : N0115 বয়স : 26 লিঙ্গ : মহিলা	YUG1927706	494 নাম : গীতারানী সাহা স্বামীর নাম: জুরান সাহা বাড়ির নং : n0162 বয়স : 56 লিঙ্গ : মহিলা	WB/02/009/204426	495 নাম : শেফালী সাহা স্বামীর নাম: আনন্দ সাহা বাড়ির নং : n0161 বয়স : 50 লিঙ্গ : মহিলা	WB/02/009/204195
496 নাম : রত্না সাহা স্বামীর নাম: গোবিন্দ চন্দ্র সাহা বাড়ির নং : n0024 বয়স : 42 লিঙ্গ : মহিলা	YUG1557131	497 নাম : রাম সাহা পিতার নাম: সত্যানন্দ সাহা বাড়ির নং : n0023 বয়স : 34 লিঙ্গ : পুরুষ	YUG1196096	498 নাম : দুলালী সাহা স্বামীর নাম: পতিশ সাহা বাড়ির নং : n0026 বয়স : 56 লিঙ্গ : মহিলা	WB/02/009/204616
499 নাম : অখিল সাহা পিতার নাম: প্রকাশ সাহা বাড়ির নং : n0145 বয়স : 44 লিঙ্গ : পুরুষ	DMY1419878	500 নাম : মিঠু সাহা স্বামীর নাম: ভজন সাহা বাড়ির নং : n0114 বয়স : 33 লিঙ্গ : মহিলা	YUG1385525	501 নাম : আনন্দ সাহা পিতার নাম: ফেদুরাম সাহা বাড়ির নং : n0161 বয়স : 56 লিঙ্গ : পুরুষ	WB/02/009/204625
502 নাম : মিনতী সাহা স্বামীর নাম: খগেন্দ্র সাহা বাড়ির নং : n0238 বয়স : 66 লিঙ্গ : মহিলা	YUG1769454	503 নাম : মদন মোহন সাহা পিতার নাম: নিতাই সাহা বাড়ির নং : n0014 বয়স : 45 লিঙ্গ : পুরুষ	DMY1520113	504 নাম : নিতাই সাহা পিতার নাম: শ্রীবাস সাহা বাড়ির নং : n0014 বয়স : 86 লিঙ্গ : পুরুষ	WB/02/009/204412
505 নাম : সুবল সাহা পিতার নাম: মনমোহন সাহা বাড়ির নং : n0013 বয়স : 44 লিঙ্গ : পুরুষ	DMY2068229	506 নাম : সম্পা সাহা(বর্মন) স্বামীর নাম: রঞ্জিত বর্মন বাড়ির নং : n0071 বয়স : 33 লিঙ্গ : মহিলা	YUG1385202	507 নাম : রীনা সাহা স্বামীর নাম: দিলীপ সাহা বাড়ির নং : n0227 বয়স : 37 লিঙ্গ : মহিলা	YUG0181149
508 নাম : ভারতী সাহা স্বামীর নাম: কেশব সাহা বাড়ির নং : n0187 বয়স : 96 লিঙ্গ : মহিলা	WB/02/009/204078	509 নাম : পঞ্চমী সাহা স্বামীর নাম: নিশি কান্ত সাহা বাড়ির নং : n0186 বয়স : 43 লিঙ্গ : মহিলা	DMY2277010	510 নাম : সুনীল সাহা পিতার নাম: আনন্দমোহন সাহা বাড়ির নং : n0171 বয়স : 34 লিঙ্গ : পুরুষ	YUG1195262



বিধানসভা নির্বাচনক্ষেত্রের নং, নাম : 9-তুফানগঞ্জ  
ভাগ নং, নাম : 1-বাকলা (সমগ্র), সাহাপাড়া(অংশ), বর্মণপাড়া(অংশ), মধ্যপাড়া(অংশ)

511 নাম : সুমিএা সাহা স্বামীর নাম: স্বামীর কুমার সাহা বাড়ির নং : n0076 বয়স : 35 লিঙ্গ : মহিলা	YUG1134568 ফটো উপলব্ধ	512 নাম : প্রমিলা সাহা স্বামীর নাম: স্বপন সাহা বাড়ির নং : n0076 বয়স : 56 লিঙ্গ : মহিলা	WB/02/009/204620 ফটো উপলব্ধ	513 নাম : কমলা সাহা স্বামীর নাম: খগেন্দ্র সাহা বাড়ির নং : n0155 বয়স : 71 লিঙ্গ : মহিলা	WB/02/009/204422 ফটো উপলব্ধ
514 নাম : জীববালা সাহা স্বামীর নাম: সুধেন সাহা বাড়ির নং : n0154 বয়স : 55 লিঙ্গ : মহিলা	WB/02/009/204424 ফটো উপলব্ধ	515 নাম : হারাধন সাহা পিতার নাম: চৈতন্য সাহা বাড়ির নং : n0148 বয়স : 33 লিঙ্গ : পুরুষ	YUG1385160 ফটো উপলব্ধ	516 নাম : নয়নতারা দাস সাহা পিতার নাম: সুজিৎ সাহা বাড়ির নং : N0138 বয়স : 25 লিঙ্গ : মহিলা	YUG2111979 ফটো উপলব্ধ
517 নাম : চিত্তাবালা সাহা স্বামীর নাম: চৈতন্য সাহা বাড়ির নং : n0148 বয়স : 61 লিঙ্গ : মহিলা	WB/02/009/204274 ফটো উপলব্ধ	518 নাম : উৎপলা সাহা স্বামীর নাম: প্রমথ সাহা বাড়ির নং : n0075 বয়স : 56 লিঙ্গ : মহিলা	WB/02/009/204539 ফটো উপলব্ধ	519 নাম : বিপ্লব সাহা পিতার নাম: গৌরহরি সাহা বাড়ির নং : n0074 বয়স : 32 লিঙ্গ : পুরুষ	YUG1556802 ফটো উপলব্ধ
520 নাম : প্রহ্লাদচন্দ্র সাহা পিতার নাম: ছানারাম সাহা বাড়ির নং : n0073 বয়স : 66 লিঙ্গ : পুরুষ	WB/02/009/204461 ফটো উপলব্ধ	521 নাম : জয়দেব সাহা পিতার নাম: ফনিভূষণ সাহা বাড়ির নং : n0072 বয়স : 37 লিঙ্গ : পুরুষ	YUG0181388 ফটো উপলব্ধ	522 নাম : আশুতোষ সাহা পিতার নাম: গনেশ সাহা বাড়ির নং : n0070 বয়স : 50 লিঙ্গ : পুরুষ	WB/02/009/204215 ফটো উপলব্ধ
523 নাম : পদ্মারানী সাহা স্বামীর নাম: সাধন সাহা বাড়ির নং : n0152 বয়স : 69 লিঙ্গ : মহিলা	WB/02/009/204421 ফটো উপলব্ধ	524 নাম : অনিমা সাহা স্বামীর নাম: বিকাশ সাহা বাড়ির নং : n0034 বয়স : 46 লিঙ্গ : মহিলা	DMY1420926 ফটো উপলব্ধ	525 নাম : মহর চাঁদ সাহা পিতার নাম: অনিল কুমার সাহা বাড়ির নং : n0109 বয়স : 42 লিঙ্গ : পুরুষ	DMY2277101 ফটো উপলব্ধ
526 নাম : স্বপ্না সাহা স্বামীর নাম: সুরেশ সাহা বাড়ির নং : n0131 বয়স : 57 লিঙ্গ : মহিলা	WB/02/009/204028 ফটো উপলব্ধ	527 নাম : ক্ষীতিশ চন্দ্র সাহা পিতার নাম: সুখলাল সাহা বাড়ির নং : n0141 বয়স : 40 লিঙ্গ : পুরুষ	DMY2276699 ফটো উপলব্ধ	528 নাম : লক্ষ্মী সাহা স্বামীর নাম: পরেশ সাহা বাড়ির নং : n0132 বয়স : 57 লিঙ্গ : মহিলা	WB/02/009/204027 ফটো উপলব্ধ
529 নাম : বন্দেশ্বরী সাহা স্বামীর নাম: বিপদ চন্দ্র সাহা বাড়ির নং : n0114 বয়স : 39 লিঙ্গ : মহিলা	DMY2600864 ফটো উপলব্ধ	530 নাম : সোহাগীবালা সাহা স্বামীর নাম: প্রমোদ সাহা বাড়ির নং : n0114 বয়স : 68 লিঙ্গ : মহিলা	WB/02/009/204041 ফটো উপলব্ধ	531 নাম : নির্বর সাহা পিতার নাম: নন্দলাল সাহা বাড়ির নং : n0250 বয়স : 27 লিঙ্গ : পুরুষ	YUG1894104 ফটো উপলব্ধ
532 নাম : ছায়ারানী সাহা স্বামীর নাম: প্রবাস সাহা বাড়ির নং : n0044 বয়স : 55 লিঙ্গ : মহিলা	WB/02/009/204640 ফটো উপলব্ধ	533 নাম : যশোদা সাহা স্বামীর নাম: কুরান চন্দ্র সাহা বাড়ির নং : n0035 বয়স : 37 লিঙ্গ : মহিলা	YUG0178749 ফটো উপলব্ধ	534 নাম : অভিরাম সাহা পিতার নাম: গদাধর সাহা বাড়ির নং : n0035 বয়স : 38 লিঙ্গ : পুরুষ	YUG1315761 ফটো উপলব্ধ
535 নাম : বিষ্ণু সাহা পিতার নাম: নেপাল চন্দ্র সাহা বাড়ির নং : n0034 বয়স : 34 লিঙ্গ : পুরুষ	YUG1195395 ফটো উপলব্ধ	536 নাম : সম্পা সাহা স্বামীর নাম: নিখিল চন্দ্র সাহা বাড়ির নং : n0130 বয়স : 40 লিঙ্গ : মহিলা	DMY2276756 ফটো উপলব্ধ	537 নাম : মিনতী সাহা স্বামীর নাম: দীনেশ সাহা বাড়ির নং : n0130 বয়স : 56 লিঙ্গ : মহিলা	WB/02/009/204031 ফটো উপলব্ধ
538 নাম : যতন সাহা পিতার নাম: ধীরেন সাহা বাড়ির নং : n0129 বয়স : 45 লিঙ্গ : পুরুষ	DMY2276764 ফটো উপলব্ধ	539 নাম : রতনকুমার সাহা পিতার নাম: ধীরেন সাহা বাড়ির নং : n0129 বয়স : 53 লিঙ্গ : পুরুষ	WB/02/009/204138 ফটো উপলব্ধ	540 নাম : সবিতা সাহা স্বামীর নাম: প্রানকৃষ্ণ সাহা বাড়ির নং : n0128 বয়স : 40 লিঙ্গ : মহিলা	DMY2276798 ফটো উপলব্ধ



বিধানসভা নির্বাচনক্ষেত্রের নং, নাম : 9-তুফানগঞ্জ  
ভাগ নং, নাম : 1-বাকলা (সমগ্র), সাহাপাড়া(অংশ), বর্মনপাড়া(অংশ), মধ্যপাড়া(অংশ)

541 নাম : গায়ত্রী সাহা স্বামীর নাম: নেপাল সাহা বাড়ির নং : n0128 বয়স : 66 লিঙ্গ : মহিলা	WB/02/009/204318	542 নাম : হারানী সাহা স্বামীর নাম: নিতীশ চন্দ্র সাহা বাড়ির নং : n0141 বয়স : 35 লিঙ্গ : মহিলা	YUG1315951	543 নাম : সুদেব সাহা পিতার নাম: মন্তোষ সাহা বাড়ির নং : n0017 বয়স : 27 লিঙ্গ : পুরুষ	YUG1850015
544 নাম : গোবিন্দ চন্দ্র সাহা পিতার নাম: দিনেশ সাহা বাড়ির নং : n0024 বয়স : 46 লিঙ্গ : পুরুষ	DMY1520634	545 নাম : নেপাল সাহা পিতার নাম: দিনেশ সাহা বাড়ির নং : n0024 বয়স : 42 লিঙ্গ : পুরুষ	DMY2545556	546 নাম : মিলনবালা সাহা স্বামীর নাম: দিনেশ সাহা বাড়ির নং : n0024 বয়স : 79 লিঙ্গ : মহিলা	WB/02/009/204615
547 নাম : আন্না বর্মন (সাহা) স্বামীর নাম: স্বপন সাহা বাড়ির নং : n0017 বয়স : 32 লিঙ্গ : মহিলা	YUG1556968	548 নাম : অঞ্জলী পোদ্দার সাহা স্বামীর নাম: বিষ্ণু সাহা বাড়ির নং : n0055 বয়স : 34 লিঙ্গ : মহিলা	YUG1463264	549 নাম : অভিজিৎ সাহা পিতার নাম: কৃষ্ণ চন্দ্র সাহা বাড়ির নং : N0137 বয়স : 26 লিঙ্গ : পুরুষ	YUG1927656
550 নাম : গোবিন্দ সাহা পিতার নাম: জ্ঞানেন্দ্র সাহা বাড়ির নং : n0055 বয়স : 71 লিঙ্গ : পুরুষ	WB/02/009/204369	551 নাম : মনিকা সাহা স্বামীর নাম: গোবিন্দলাল সাহা বাড়ির নং : n0054 বয়স : 40 লিঙ্গ : মহিলা	DMY2276939	552 নাম : শ্রীকান্ত সাহা পিতার নাম: সুভাষ চন্দ্র সাহা বাড়ির নং : N0141 বয়স : 26 লিঙ্গ : পুরুষ	YUG1927649
553 নাম : কাজল সাহা পিতার নাম: হারান চন্দ্র সাহা বাড়ির নং : n0029 বয়স : 34 লিঙ্গ : পুরুষ	YUG1196245	554 নাম : মৃদুল সাহা পিতার নাম: দুলাল সাহা বাড়ির নং : n0025 বয়স : 35 লিঙ্গ : পুরুষ	YUG1195213	555 নাম : জয়ন্তীরানী সাহা স্বামীর নাম: অতুল সাহা বাড়ির নং : n0160 বয়স : 50 লিঙ্গ : মহিলা	WB/02/009/204363
556 নাম : গয়াসুন্দরী সাহা স্বামীর নাম: সুধীর সাহা বাড়ির নং : n0062 বয়স : 56 লিঙ্গ : মহিলা	WB/02/009/204627	557 নাম : বিদুর বর্মন পিতার নাম: বিধান বর্মন বাড়ির নং : N0177 বয়স : 26 লিঙ্গ : পুরুষ	YUG1927888	558 নাম : দিপালী সাহা স্বামীর নাম: পলান সাহা বাড়ির নং : n0058 বয়স : 61 লিঙ্গ : মহিলা	WB/02/009/204540
559 নাম : পরেশচন্দ্র সাহা পিতার নাম: হরিপদ সাহা বাড়ির নং : n0140 বয়স : 71 লিঙ্গ : পুরুষ	WB/02/009/204480	560 নাম : মৃতঞ্জয় সাহা পিতার নাম: মদন মোহন সাহা বাড়ির নং : n0048 বয়স : 42 লিঙ্গ : পুরুষ	YUG1134436	561 নাম : সঞ্জয় সাহা পিতার নাম: মদনমোহন সাহা বাড়ির নং : n0048 বয়স : 37 লিঙ্গ : পুরুষ	DMY2545812
562 নাম : পারুলবালা সাহা স্বামীর নাম: রাধাকান্ত সাহা বাড়ির নং : n0165 বয়স : 61 লিঙ্গ : মহিলা	WB/02/009/204256	563 নাম : সনেকা সাহা পিতার নাম: নোয়ারাম সাহা বাড়ির নং : n0164 বয়স : 34 লিঙ্গ : মহিলা	YUG1195544	564 নাম : আশালতা সাহা স্বামীর নাম: কৃষ্ণচন্দ্র সাহা বাড়ির নং : n0137 বয়স : 50 লিঙ্গ : মহিলা	WB/02/009/204044
565 নাম : পূজা দে (সাহা) স্বামীর নাম: সুশান্ত সাহা বাড়ির নং : n0045 বয়স : 31 লিঙ্গ : মহিলা	YUG1743814	566 নাম : জ্যোৎস্না সাহা স্বামীর নাম: রাজেন্দ্র সাহা বাড়ির নং : n0163 বয়স : 81 লিঙ্গ : মহিলা	WB/02/009/204261	567 নাম : স্বপন সাহা পিতার নাম: মন্তোষ সাহা বাড়ির নং : n0017 বয়স : 32 লিঙ্গ : পুরুষ	YUG1463090
568 নাম : নিখিল চন্দ্র সাহা পিতার নাম: প্রকাশ চন্দ্র সাহা বাড়ির নং : n0145 বয়স : 46 লিঙ্গ : পুরুষ	DMY1420207	569 নাম : সাধন সাহা পিতার নাম: প্রমোদ চন্দ্র সাহা বাড়ির নং : n0114 বয়স : 39 লিঙ্গ : পুরুষ	DMY2600898	570 নাম : ভজন সাহা পিতার নাম: প্রমোদ চন্দ্র সাহা বাড়ির নং : n0114 বয়স : 41 লিঙ্গ : পুরুষ	DMY2276822



বিধানসভা নির্বাচনক্ষেত্রের নং, নাম : 9-তুফানগঞ্জ  
ভাগ নং, নাম : 1-বাকলা (সমগ্র), সাহাপাড়া(অংশ), বর্মনপাড়া(অংশ), মধ্যপাড়া(অংশ)

571 নাম : কৃষ্ণচন্দ্র সাহা পিতার নাম: রাধাবল্লভ সাহা বাড়ির নং : n0137 বয়স : 56 লিঙ্গ : পুরুষ	WB/02/009/204042	ফটো উপলব্ধ	572 নাম : রীনা সাহা স্বামীর নাম: সুকুমার সাহা বাড়ির নং : n0128 বয়স : 45 লিঙ্গ : মহিলা	DMY1350917	ফটো উপলব্ধ	573 নাম : রায়মোহন সাহা পিতার নাম: পূর্ণচন্দ্র সাহা বাড়ির নং : n0133 বয়স : 67 লিঙ্গ : পুরুষ	WB/02/009/204525	ফটো উপলব্ধ
574 নাম : অক্ষয় কুমার সাহা পিতার নাম: পূর্ণচন্দ্র সাহা বাড়ির নং : n0134 বয়স : 71 লিঙ্গ : পুরুষ	YUG2503282	ফটো উপলব্ধ	575 নাম : গদাধর সাহা পিতার নাম: মাধব সাহা বাড়ির নং : n0035 বয়স : 69 লিঙ্গ : পুরুষ	WB/02/009/204575	ফটো উপলব্ধ	576 নাম : বিশুজিৎ সাহা পিতার নাম: পরেশ চন্দ্র সাহা বাড়ির নং : n0132 বয়স : 30 লিঙ্গ : পুরুষ	YUG1556695	ফটো উপলব্ধ
577 নাম : সুরেশচন্দ্র সাহা পিতার নাম: সুধন্য সাহা বাড়ির নং : n0131 বয়স : 69 লিঙ্গ : পুরুষ	WB/02/009/204006	ফটো উপলব্ধ	578 নাম : দীপক সাহা পিতার নাম: দীনেশ সাহা বাড়ির নং : n0130 বয়স : 32 লিঙ্গ : পুরুষ	YUG1463280	ফটো উপলব্ধ	579 নাম : গুপী সাহা পিতার নাম: ভজন সাহা বাড়ির নং : n0110 বয়স : 32 লিঙ্গ : পুরুষ	YUG1385301	ফটো উপলব্ধ
580 নাম : কুণ্ড সাহা পিতার নাম: ধীরেন সাহা বাড়ির নং : n0129 বয়স : 34 লিঙ্গ : পুরুষ	YUG1385285	ফটো উপলব্ধ	581 নাম : ভজনচন্দ্র সাহা পিতার নাম: মনিন্দ্র সাহা বাড়ির নং : n0110 বয়স : 61 লিঙ্গ : পুরুষ	WB/02/009/204455	ফটো উপলব্ধ	582 নাম : প্রানকৃষ্ণ সাহা পিতার নাম: নেপাল সাহা বাড়ির নং : n0128 বয়স : 50 লিঙ্গ : পুরুষ	WB/02/009/204342	ফটো উপলব্ধ
583 নাম : নিশিকান্ত সাহা পিতার নাম: নুপেন্দ্র মোহন সাহা বাড়ির নং : n0186 বয়স : 53 লিঙ্গ : পুরুষ	DMY1420314	ফটো উপলব্ধ	584 নাম : আনন্দমোহন সাহা পিতার নাম: বসন্ত সাহা বাড়ির নং : n0171 বয়স : 66 লিঙ্গ : পুরুষ	WB/02/009/204122	ফটো উপলব্ধ	585 নাম : কৃষ্ণচন্দ্র সাহা পিতার নাম: অক্ষয় সাহা বাড়ির নং : n0169 বয়স : 50 লিঙ্গ : পুরুষ	YUG2427839	ফটো উপলব্ধ
586 নাম : মমতা মজুমদার সাহা স্বামীর নাম: তপন সাহা বাড়ির নং : n0168 বয়স : 33 লিঙ্গ : মহিলা	YUG1385210	ফটো উপলব্ধ	587 নাম : সমীর কুমার সাহা পিতার নাম: স্বপন কুমার সাহা বাড়ির নং : n0076 বয়স : 38 লিঙ্গ : পুরুষ	YUG0182717	ফটো উপলব্ধ	588 নাম : সীমান্ত সাহা পিতার নাম: দুলাল চন্দ্র সাহা বাড়ির নং : n0076 বয়স : 27 লিঙ্গ : পুরুষ	YUG1849934	ফটো উপলব্ধ
589 নাম : সাধনচন্দ্র সাহা পিতার নাম: বলরাম সাহা বাড়ির নং : n0065 বয়স : 59 লিঙ্গ : পুরুষ	WB/02/009/204023	ফটো উপলব্ধ	590 নাম : অতুল সাহা পিতার নাম: কেদরাম সাহা বাড়ির নং : n0160 বয়স : 56 লিঙ্গ : পুরুষ	WB/02/009/204242	ফটো উপলব্ধ	591 নাম : জয়শংকর সাহা পিতার নাম: ফণীভূষণ সাহা বাড়ির নং : n0072 বয়স : 32 লিঙ্গ : পুরুষ	YUG1463132	ফটো উপলব্ধ
592 নাম : রুমা সাহা স্বামীর নাম: কৃষ্ণ চন্দ্র সাহা বাড়ির নং : n0060 বয়স : 37 লিঙ্গ : মহিলা	YUG0179705	ফটো উপলব্ধ	593 নাম : সুব্রত সাহা পিতার নাম: গৌরহরি সাহা বাড়ির নং : N0074 বয়স : 27 লিঙ্গ : পুরুষ	YUG1927912	ফটো উপলব্ধ	594 নাম : শংকর সাহা পিতার নাম: পলান সাহা বাড়ির নং : N0058 বয়স : 27 লিঙ্গ : পুরুষ	YUG1927870	ফটো উপলব্ধ
595 নাম : বিমলা বালা সাহা স্বামীর নাম: আশানন্দ সাহা বাড়ির নং : n0060 বয়স : 43 লিঙ্গ : মহিলা	DMY2600674	ফটো উপলব্ধ	596 নাম : ভবানন্দ সাহা পিতার নাম: ননীগোপাল সাহা বাড়ির নং : n0059 বয়স : 53 লিঙ্গ : পুরুষ	WB/02/009/204373	ফটো উপলব্ধ	597 নাম : ভিক্রানী সাহা স্বামীর নাম: প্রহ্লাদ সাহা বাড়ির নং : n0073 বয়স : 61 লিঙ্গ : মহিলা	WB/02/009/204475	ফটো উপলব্ধ
598 নাম : জ্যোৎস্না সাহা স্বামীর নাম: ফণীভূষণ সাহা বাড়ির নং : n0072 বয়স : 63 লিঙ্গ : মহিলা	WB/02/009/204557	ফটো উপলব্ধ	599 নাম : ফণীভূষণ সাহা পিতার নাম: ননীগোপাল সাহা বাড়ির নং : n0072 বয়স : 69 লিঙ্গ : পুরুষ	WB/02/009/204642	ফটো উপলব্ধ	600 নাম : পূর্ণিমা সাহা স্বামীর নাম: পরিতোষ সাহা বাড়ির নং : n0069 বয়স : 47 লিঙ্গ : মহিলা	DMY1519271	ফটো উপলব্ধ



বিধানসভা নির্বাচনক্ষেত্রের নং, নাম : 9-তুফানগঞ্জ  
ভাগ নং, নাম : 1-বাকলা (সমগ্র), সাহাপাড়া(অংশ), বর্মনপাড়া(অংশ), মধ্যপাড়া(অংশ)

601 নাম : মহারানী সাহা স্বামীর নাম: কৃষ্ণ সাহা বাড়ির নং : n0149 বয়স : 39 লিঙ্গ : মহিলা	DMY2277028 ফটো উপলব্ধ	602 নাম : মালতী সাহা স্বামীর নাম: বলরাম সাহা বাড়ির নং : n0034 বয়স : 63 লিঙ্গ : মহিলা	WB/02/009/204612 ফটো উপলব্ধ	603 নাম : উপেন্দ্রমোহন সাহা পিতার নাম: রাজেন্দ্রমোহন সাহা বাড়ির নং : n0143 বয়স : 75 লিঙ্গ : পুরুষ	WB/02/009/204088 ফটো উপলব্ধ
604 নাম : মিনতী সাহা স্বামীর নাম: ক্ষিরোদ সাহা বাড়ির নং : n0166 বয়স : 66 লিঙ্গ : মহিলা	WB/02/009/204004 ফটো উপলব্ধ	605 নাম : সৃজিত সাহা পিতার নাম: সুভাষ সাহা বাড়ির নং : n0167 বয়স : 36 লিঙ্গ : পুরুষ	YUG1195437 ফটো উপলব্ধ	606 নাম : বিশাখা সাহা স্বামীর নাম: গোবিন্দ সাহা বাড়ির নং : n0135 বয়স : 40 লিঙ্গ : মহিলা	DMY2421642 ফটো উপলব্ধ
607 নাম : ইন্দ্রজিৎ সাহা পিতার নাম: পরেশ চন্দ্র সাহা বাড়ির নং : n0132 বয়স : 27 লিঙ্গ : পুরুষ	YUG1849850 ফটো উপলব্ধ	608 নাম : অতুল সাহা পিতার নাম: নগেন্দ্র সাহা বাড়ির নং : n0053 বয়স : 40 লিঙ্গ : পুরুষ	DMY2545622 ফটো উপলব্ধ	609 নাম : পপি সাহা স্বামীর নাম: ভূষন সাহা বাড়ির নং : n0148 বয়স : 51 লিঙ্গ : মহিলা	WB/02/009/204428 ফটো উপলব্ধ
610 নাম : গোপাল সাহা পিতার নাম: সাধন সাহা বাড়ির নং : n0065 বয়স : 36 লিঙ্গ : পুরুষ	YUG1385350 ফটো উপলব্ধ	Q 611 নাম : গৌরাঙ্গ সাহা পিতার নাম: শ্রীবাসু চন্দ্র সাহা বাড়ির নং : বয়স : 73 লিঙ্গ : পুরুষ	WB/02/009/204110 ফটো উপলব্ধ	612 নাম : সুসেন সাহা পিতার নাম: মধুসূদন সাহা বাড়ির নং : n0154 বয়স : 63 লিঙ্গ : পুরুষ	WB/02/009/204340 ফটো উপলব্ধ
613 নাম : গোপাল সাহা পিতার নাম: মন্তোষ সাহা বাড়ির নং : n0017 বয়স : 40 লিঙ্গ : পুরুষ	YUG1195338 ফটো উপলব্ধ	614 নাম : পরিমল সাহা পিতার নাম: হরেন্দ্র মোহন সাহা বাড়ির নং : n0151 বয়স : 40 লিঙ্গ : পুরুষ	DMY2600823 ফটো উপলব্ধ	615 নাম : পতিশচন্দ্র সাহা পিতার নাম: কার্তিক সাহা বাড়ির নং : n0026 বয়স : 66 লিঙ্গ : পুরুষ	WB/02/009/204489 ফটো উপলব্ধ
616 নাম : কমলা সাহা স্বামীর নাম: নিরঞ্জন সাহা বাড়ির নং : n0166 বয়স : 71 লিঙ্গ : মহিলা	WB/02/009/204186 ফটো উপলব্ধ	617 নাম : বলরাম সাহা পিতার নাম: অম্বিকা সাহা বাড়ির নং : n0139 বয়স : 61 লিঙ্গ : পুরুষ	WB/02/009/204447 ফটো উপলব্ধ	618 নাম : শঙ্কর সাহা পিতার নাম: রাধাকান্ত সাহা বাড়ির নং : n0165 বয়স : 34 লিঙ্গ : পুরুষ	YUG1195205 ফটো উপলব্ধ
619 নাম : দীপঙ্কর সাহা পিতার নাম: রাধাকান্ত সাহা বাড়ির নং : n0165 বয়স : 42 লিঙ্গ : পুরুষ	DMY2068211 ফটো উপলব্ধ	620 নাম : কাঞ্চন সাহা স্বামীর নাম: মদনমোহন সাহা বাড়ির নং : n0048 বয়স : 71 লিঙ্গ : মহিলা	WB/02/009/204581 ফটো উপলব্ধ	621 নাম : মায়ী সাহা স্বামীর নাম: সুভাষ সাহা বাড়ির নং : n0045 বয়স : 63 লিঙ্গ : মহিলা	WB/02/009/204416 ফটো উপলব্ধ
622 নাম : মহামায়া সাহা স্বামীর নাম: পলান সাহা বাড়ির নং : n0027 বয়স : 66 লিঙ্গ : মহিলা	WB/02/009/204608 ফটো উপলব্ধ	623 নাম : প্রকাশচন্দ্র সাহা পিতার নাম: বেণীমাধব সাহা বাড়ির নং : n0145 বয়স : 73 লিঙ্গ : পুরুষ	WB/02/009/204079 ফটো উপলব্ধ	624 নাম : স্বপ্না সাহা স্বামীর নাম: বিকাশ সাহা বাড়ির নং : n0144 বয়স : 54 লিঙ্গ : মহিলা	WB/02/009/204057 ফটো উপলব্ধ
625 নাম : অঞ্জলি সাহা স্বামীর নাম: মুক্তা সাহা বাড়ির নং : n0109 বয়স : 40 লিঙ্গ : মহিলা	DMY2276608 ফটো উপলব্ধ	626 নাম : রেখা দাস(সাহা) স্বামীর নাম: সাধন সাহা বাড়ির নং : n0114 বয়স : 31 লিঙ্গ : মহিলা	YUG1665488 ফটো উপলব্ধ	627 নাম : রবীন্দ্র সাহা পিতার নাম: হীরালাল সাহা বাড়ির নং : n0021 বয়স : 56 লিঙ্গ : পুরুষ	WB/02/009/204606 ফটো উপলব্ধ
628 নাম : মৃদুল চন্দ্র সাহা পিতার নাম: মনোরঞ্জন সাহা বাড়ির নং : n0057 বয়স : 43 লিঙ্গ : পুরুষ	DMY2276830 ফটো উপলব্ধ	629 নাম : প্রদীপ সাহা পিতার নাম: দিলীপ সাহা বাড়ির নং : N0222 বয়স : 32 লিঙ্গ : পুরুষ	YUG1927748 ফটো উপলব্ধ	630 নাম : মুনালকান্তি সাহা পিতার নাম: মনোরঞ্জন সাহা বাড়ির নং : n0057 বয়স : 53 লিঙ্গ : পুরুষ	WB/02/009/204607 ফটো উপলব্ধ



বিধানসভা নির্বাচনক্ষেত্রের নং, নাম : 9-তুফানগঞ্জ  
ভাগ নং, নাম : 1-বাকলা (সমগ্র), সাহাপাড়া(অংশ), বর্মনপাড়া(অংশ), মধ্যপাড়া(অংশ)

631 নাম : জুরান সাহা পিতার নাম: ফেদুরাম সাহা বাড়ির নং : n0162 বয়স : 61 লিঙ্গ : পুরুষ	WB/02/009/204226	ফটো উপলব্ধ	632 নাম : মৌসুমি সাহা পিতার নাম: জুরান সাহা বাড়ির নং : এন0162 বয়স : 22 লিঙ্গ : মহিলা	YUG2337491	ফটো উপলব্ধ	633 নাম : রিতা সাহা স্বামীর নাম: পতিশ চন্দ্র সাহা বাড়ির নং : n0141 বয়স : 41 লিঙ্গ : মহিলা	DMY2276681	ফটো উপলব্ধ
634 নাম : বিমলচন্দ্র সাহা পিতার নাম: পলান সাহা বাড়ির নং : n0105 বয়স : 59 লিঙ্গ : পুরুষ	WB/02/009/204587	ফটো উপলব্ধ	635 নাম : মিলন সাহা স্বামীর নাম: সুশান্ত সাহা বাড়ির নং : n0104 বয়স : 46 লিঙ্গ : মহিলা	DMY1419639	ফটো উপলব্ধ	636 নাম : ফুলনবালা সাহা স্বামীর নাম: প্রকাশ সাহা বাড়ির নং : n0141 বয়স : 50 লিঙ্গ : মহিলা	WB/02/009/204596	ফটো উপলব্ধ
637 নাম : বিপদ চন্দ্র সাহা পিতার নাম: প্রমোদ সাহা বাড়ির নং : n0114 বয়স : 44 লিঙ্গ : পুরুষ	DMY2276814	ফটো উপলব্ধ	638 নাম : পরেশচন্দ্র সাহা পিতার নাম: সুধন্য সাহা বাড়ির নং : n0132 বয়স : 76 লিঙ্গ : পুরুষ	WB/02/009/204197	ফটো উপলব্ধ	639 নাম : দীনেশ সাহা পিতার নাম: সুধন্য সাহা বাড়ির নং : n0130 বয়স : 74 লিঙ্গ : পুরুষ	WB/02/009/204033	ফটো উপলব্ধ
640 নাম : পূর্ণিমা সাহা স্বামীর নাম: যতন সাহা বাড়ির নং : n0129 বয়স : 40 লিঙ্গ : মহিলা	DMY2277051	ফটো উপলব্ধ	641 নাম : সুদীপ সাহা পিতার নাম: সুরেশ সাহা বাড়ির নং : n0109 বয়স : 29 লিঙ্গ : পুরুষ	YUG1665611	ফটো উপলব্ধ	642 নাম : পারোমিতা সাহা পিতার নাম: ভূষণ সাহা বাড়ির নং : n0148 বয়স : 29 লিঙ্গ : মহিলা	YUG1849975	ফটো উপলব্ধ
643 নাম : মমতা সাহা স্বামীর নাম: মৃদুল সাহা বাড়ির নং : এন0025 বয়স : 24 লিঙ্গ : মহিলা	YUG2163780	ফটো উপলব্ধ	644 নাম : সুচিত্রা সাহা স্বামীর নাম: সমীর সাহা বাড়ির নং : n0010 বয়স : 45 লিঙ্গ : মহিলা	DMY1420363	ফটো উপলব্ধ	645 নাম : সম্পা রানী সাহা স্বামীর নাম: সাধন সাহা বাড়ির নং : n0151 বয়স : 45 লিঙ্গ : মহিলা	DMY1518968	ফটো উপলব্ধ
646 নাম : মিনতী সাহা স্বামীর নাম: হরেন্দ্র সাহা বাড়ির নং : n0151 বয়স : 69 লিঙ্গ : মহিলা	WB/02/009/204396	ফটো উপলব্ধ	647 নাম : বাপি সাহা পিতার নাম: নিরঞ্জন সাহা বাড়ির নং : n0150 বয়স : 29 লিঙ্গ : পুরুষ	YUG1665470	ফটো উপলব্ধ	648 নাম : লক্ষ্মীবালা সাহা স্বামীর নাম: নিরঞ্জন সাহা বাড়ির নং : n0150 বয়স : 48 লিঙ্গ : মহিলা	WB/02/009/204664	ফটো উপলব্ধ
649 নাম : চিরনজিৎ সাহা পিতার নাম: মদন মোহন সাহা বাড়ির নং : এন0014 বয়স : 23 লিঙ্গ : পুরুষ	YUG2138048	ফটো উপলব্ধ	650 নাম : গীতারানী সাহা স্বামীর নাম: অশ্বিনী সাহা বাড়ির নং : n0049 বয়স : 66 লিঙ্গ : মহিলা	WB/02/009/204643	ফটো উপলব্ধ	651 নাম : নগেন্দ্রমোহন সাহা পিতার নাম: জ্ঞানেন্দ্র সাহা বাড়ির নং : n0053 বয়স : 68 লিঙ্গ : পুরুষ	WB/02/009/204445	ফটো উপলব্ধ
652 নাম : সুশীল কুমার সাহা পিতার নাম: খুশীমোহন সাহা বাড়ির নং : n0068 বয়স : 45 লিঙ্গ : পুরুষ	DMY1518703	ফটো উপলব্ধ	653 নাম : চৈতন্য সাহা পিতার নাম: মধুসূদন সাহা বাড়ির নং : এন0148 বয়স : 69 লিঙ্গ : পুরুষ	WB/02/009/204283	ফটো উপলব্ধ	654 নাম : পদ্মা সাহা স্বামীর নাম: তপন কুমার সাহা বাড়ির নং : n0147 বয়স : 46 লিঙ্গ : মহিলা	DMY1420181	ফটো উপলব্ধ
655 নাম : পরিতোষ সাহা পিতার নাম: খগেন্দ্র মোহন সাহা বাড়ির নং : n0155 বয়স : 40 লিঙ্গ : পুরুষ	DMY2545598	ফটো উপলব্ধ	656 নাম : কবিতা দাস সাহা স্বামীর নাম: উত্তম সাহা বাড়ির নং : এন0166 বয়স : 23 লিঙ্গ : মহিলা	YUG2164036	ফটো উপলব্ধ	657 নাম : শশীমোহন সাহা পিতার নাম: গাদুরাম সাহা বাড়ির নং : n0142 বয়স : 81 লিঙ্গ : পুরুষ	WB/02/009/204003	ফটো উপলব্ধ
658 নাম : মালতী সাহা স্বামীর নাম: শশীমোহন সাহা বাড়ির নং : n0142 বয়স : 71 লিঙ্গ : মহিলা	WB/02/009/204037	ফটো উপলব্ধ	659 নাম : সনজিৎ সাহা পিতার নাম: খগেন্দ্র মোহন সাহা বাড়ির নং : এন0238 বয়স : 35 লিঙ্গ : পুরুষ	YUG1760206	ফটো উপলব্ধ	660 নাম : শিবুরাম সাহা পিতার নাম: হারান সাহা বাড়ির নং : n0030 বয়স : 51 লিঙ্গ : পুরুষ	WB/02/009/204148	ফটো উপলব্ধ



বিধানসভা নির্বাচনক্ষেত্রের নং, নাম : 9-তুফানগঞ্জ  
ভাগ নং, নাম : 1-বাকলা (সমগ্র), সাহাপাড়া(অংশ), বর্মনপাড়া(অংশ), মধ্যপাড়া(অংশ)

661 নাম : অনিল সাহা পিতার নাম: শশীমোহন সাহা বাড়ির নং : n0142 বয়স : 53 লিঙ্গ : পুরুষ	WB/02/009/204661	ফটো উপলব্ধ	662 নাম : অধীর সাহা পিতার নাম: শশীমোহন সাহা বাড়ির নং : n0142 বয়স : 38 লিঙ্গ : পুরুষ	YUG1316025	ফটো উপলব্ধ	663 নাম : দিপালী সাহা স্বামীর নাম: অনিলচন্দ্র সাহা বাড়ির নং : n0142 বয়স : 48 লিঙ্গ : মহিলা	WB/02/009/204663	ফটো উপলব্ধ
664 নাম : হিমাংশু সাহা পিতার নাম: হীরালাল সাহা বাড়ির নং : n0033 বয়স : 45 লিঙ্গ : পুরুষ	DMY2545739	ফটো উপলব্ধ	665 নাম : হারাধন সাহা পিতার নাম: পলান সাহা বাড়ির নং : N0058 বয়স : 28 লিঙ্গ : পুরুষ	YUG1927805	ফটো উপলব্ধ	666 নাম : পদ্মা সাহা পিতার নাম: সাধন সাহা বাড়ির নং : n0065 বয়স : 27 লিঙ্গ : মহিলা	YUG1927771	ফটো উপলব্ধ
667 নাম : পরিতোষ সাহা পিতার নাম: দুলাল চন্দ্র সাহা বাড়ির নং : n0077 বয়স : 37 লিঙ্গ : পুরুষ	YUG1385442	ফটো উপলব্ধ	668 নাম : মঞ্জুরানী সাহা স্বামীর নাম: সুনীল সাহা বাড়ির নং : n0063 বয়স : 66 লিঙ্গ : মহিলা	WB/02/009/204169	ফটো উপলব্ধ	669 নাম : সুধীরচন্দ্র সাহা পিতার নাম: ভূতনাথ সাহা বাড়ির নং : n0062 বয়স : 63 লিঙ্গ : পুরুষ	WB/02/009/204626	ফটো উপলব্ধ
670 নাম : মৌসমী সরকার (সাহা) স্বামীর নাম: আশানন্দ সাহা বাড়ির নং : n0160 বয়স : 30 লিঙ্গ : মহিলা	YUG1743772	ফটো উপলব্ধ	671 নাম : আদুরী সাহা স্বামীর নাম: দুলাল সাহা বাড়ির নং : n0077 বয়স : 56 লিঙ্গ : মহিলা	WB/02/009/204544	ফটো উপলব্ধ	672 নাম : সুনিতী সাহা স্বামীর নাম: দিলীপ সাহা বাড়ির নং : n0220 বয়স : 50 লিঙ্গ : মহিলা	WB/02/009/216561	ফটো উপলব্ধ
673 নাম : প্রদীপ সাহা পিতার নাম: নিখিল চন্দ্র সাহা বাড়ির নং : n0216 বয়স : 29 লিঙ্গ : পুরুষ	YUG1665421	ফটো উপলব্ধ	674 নাম : দুলালচন্দ্র সাহা পিতার নাম: হীরালাল সাহা বাড়ির নং : n0076 বয়স : 59 লিঙ্গ : পুরুষ	WB/02/009/204347	ফটো উপলব্ধ	675 নাম : পম্পা সাহা স্বামীর নাম: সাগর সাহা বাড়ির নং : n0140 বয়স : 28 লিঙ্গ : মহিলা	YUG1769538	ফটো উপলব্ধ
676 নাম : বিকাশ সাহা পিতার নাম: বলরাম সাহা বাড়ির নং : n0034 বয়স : 52 লিঙ্গ : পুরুষ	DMY1420603	ফটো উপলব্ধ	677 নাম : অপর্ণা সাহা স্বামীর নাম: কুশু সাহা বাড়ির নং : n0013 বয়স : 46 লিঙ্গ : মহিলা	DMY1420348	ফটো উপলব্ধ	678 নাম : রেখারানী সাহা স্বামীর নাম: জীবনকৃষ্ণ সাহা বাড়ির নং : n0011 বয়স : 61 লিঙ্গ : মহিলা	WB/02/009/204603	ফটো উপলব্ধ
679 নাম : সুশীল কুমার সাহা পিতার নাম: ভূতনাথ সাহা বাড়ির নং : n0071 বয়স : 63 লিঙ্গ : পুরুষ	WB/02/009/204365	ফটো উপলব্ধ	680 নাম : পার্বতী সাহা পিতার নাম: গনেশচন্দ্র সাহা বাড়ির নং : n0070 বয়স : 51 লিঙ্গ : মহিলা	DMY2276947	ফটো উপলব্ধ	681 নাম : সুকুমার সাহা পিতার নাম: মনোরঞ্জন সাহা বাড়ির নং : n0051 বয়স : 53 লিঙ্গ : পুরুষ	DMY1420553	ফটো উপলব্ধ
682 নাম : সুলাকী সাহা স্বামীর নাম: মনোরঞ্জন সাহা বাড়ির নং : n0051 বয়স : 67 লিঙ্গ : মহিলা	WB/02/009/204523	ফটো উপলব্ধ	683 নাম : ভারতী সাহা স্বামীর নাম: নিতাই সাহা বাড়ির নং : n0014 বয়স : 76 লিঙ্গ : মহিলা	WB/02/009/204109	ফটো উপলব্ধ	684 নাম : সুব্রত সাহা পিতার নাম: সুধাংশু কুমার সাহা বাড়ির নং : n0167 বয়স : 34 লিঙ্গ : পুরুষ	YUG1195452	ফটো উপলব্ধ
685 নাম : আনন্দ সাহা পিতার নাম: ছানারাম সাহা বাড়ির নং : n0061 বয়স : 58 লিঙ্গ : পুরুষ	WB/02/009/204483	ফটো উপলব্ধ	686 নাম : রিঙ্কু (বসাক) সাহা স্বামীর নাম: কাজল সাহা বাড়ির নং : n0029 বয়স : 33 লিঙ্গ : মহিলা	YUG1557123	ফটো উপলব্ধ	687 নাম : নন্দলাল সাহা পিতার নাম: দীনেশ সাহা বাড়ির নং : n0028 বয়স : 59 লিঙ্গ : পুরুষ	DMY1420827	ফটো উপলব্ধ
688 নাম : দুলালচন্দ্র সাহা পিতার নাম: দীনেশ সাহা বাড়ির নং : n0025 বয়স : 63 লিঙ্গ : পুরুষ	WB/02/009/204069	ফটো উপলব্ধ	689 নাম : রিনা সাহা স্বামীর নাম: গোপাল সাহা বাড়ির নং : n0024 বয়স : 37 লিঙ্গ : মহিলা	YUG1463330	ফটো উপলব্ধ	690 নাম : লক্ষন সাহা পিতার নাম: সত্যনন্দ সাহা বাড়ির নং : n0023 বয়স : 31 লিঙ্গ : পুরুষ	YUG1556786	ফটো উপলব্ধ



691 নাম : কল্পনা সাহা স্বামীর নাম: রামচন্দ্র সাহা বাড়ির নং : n0023 বয়স : 32 লিঙ্গ : মহিলা	YUG1556836 ফটো উপলব্ধ	692 নাম : গোপাল সাহা পিতার নাম: সুসেন সাহা বাড়ির নং : n0154 বয়স : 30 লিঙ্গ : পুরুষ	YUG1850007 ফটো উপলব্ধ	693 নাম : বিষ্ণু সাহা পিতার নাম: গোবিন্দ সাহা বাড়ির নং : পাট নং - 38 বয়স : 38 লিঙ্গ : পুরুষ	DMY2545770 ফটো উপলব্ধ
694 নাম : প্রমোদচন্দ্র সাহা পিতার নাম: সুধন্য সাহা বাড়ির নং : n0114 বয়স : 81 লিঙ্গ : পুরুষ	WB/02/009/204040 ফটো উপলব্ধ	695 নাম : কুরান চন্দ্র সাহা পিতার নাম: গদাধর সাহা বাড়ির নং : n0035 বয়স : 38 লিঙ্গ : পুরুষ	DMY2545804 ফটো উপলব্ধ	696 নাম : সুকান্ত সাহা পিতার নাম: সুভাষ চন্দ্র সাহা বাড়ির নং : n0241 বয়স : 35 লিঙ্গ : পুরুষ	YUG1830959 ফটো উপলব্ধ
697 নাম : অর্পিতা সাহা স্বামীর নাম: অখিল সাহা বাড়ির নং : n0145 বয়স : 34 লিঙ্গ : মহিলা	YUG1556935 ফটো উপলব্ধ	698 নাম : রতন সাহা পিতার নাম: ভজন চন্দ্র সাহা বাড়ির নং : n0110 বয়স : 28 লিঙ্গ : পুরুষ	YUG1830934 ফটো উপলব্ধ	699 নাম : রাধারানী সাহা স্বামীর নাম: সন্তোষ সাহা বাড়ির নং : n0187 বয়স : 29 লিঙ্গ : মহিলা	YUG1769561 ফটো উপলব্ধ
700 নাম : অভিজিৎ সাহা পিতার নাম: অনিল সাহা বাড়ির নং : n0142 বয়স : 27 লিঙ্গ : পুরুষ	YUG1849926 ফটো উপলব্ধ	701 নাম : দীপ্তি সাহা স্বামীর নাম: উত্তম কুমার সাহা বাড়ির নং : n0020 বয়স : 46 লিঙ্গ : মহিলা	DMY1421155 ফটো উপলব্ধ	702 নাম : ভূষণ সাহা পিতার নাম: মধুসূদন সাহা বাড়ির নং : n0148 বয়স : 59 লিঙ্গ : পুরুষ	WB/02/009/204559 ফটো উপলব্ধ
703 নাম : সুদীপ সাহা পিতার নাম: আনন্দ মোহন সাহা বাড়ির নং : n0171 বয়স : 30 লিঙ্গ : পুরুষ	YUG1849868 ফটো উপলব্ধ	704 নাম : নির্মল সাহা পিতার নাম: মুকুল সাহা বাড়ির নং : n0157 বয়স : 57 লিঙ্গ : পুরুষ	WB/02/009/204130 ফটো উপলব্ধ	705 নাম : সান্তনা সাহা স্বামীর নাম: ভজন চন্দ্র সাহা বাড়ির নং : n0155 বয়স : 46 লিঙ্গ : মহিলা	DMY2068245 ফটো উপলব্ধ
706 নাম : সঞ্জিৎ সাহা পিতার নাম: সমীর সাহা বাড়ির নং : n0243 বয়স : 28 লিঙ্গ : পুরুষ	YUG1838531 ফটো উপলব্ধ	707 নাম : গোবিন্দ সাহা পিতার নাম: হরেন্দ্র মোহন সাহা বাড়ির নং : n0151 বয়স : 43 লিঙ্গ : পুরুষ	DMY2068260 ফটো উপলব্ধ	708 নাম : সীমা সাহা পিতার নাম: সুসেন সাহা বাড়ির নং : n0154 বয়স : 31 লিঙ্গ : মহিলা	YUG1665546 ফটো উপলব্ধ
709 নাম : বিক্রম সাহা পিতার নাম: সুশেন সাহা বাড়ির নং : এন0154 বয়স : 21 লিঙ্গ : পুরুষ	YUG2358943 ফটো উপলব্ধ	710 নাম : প্রসেনজিৎ সাহা পিতার নাম: অক্ষয় সাহা বাড়ির নং : n0152 বয়স : 31 লিঙ্গ : পুরুষ	YUG1665389 ফটো উপলব্ধ	711 নাম : অর্জুন কুমার সাহা পিতার নাম: কৃষ্ণ চন্দ্র সাহা বাড়ির নং : এন0169 বয়স : 21 লিঙ্গ : পুরুষ	YUG2265841 ফটো উপলব্ধ
712 নাম : ক্ষিতীশচন্দ্র সাহা পিতার নাম: বিদেশী সাহা বাড়ির নং : n0067 বয়স : 86 লিঙ্গ : পুরুষ	WB/02/009/204358 ফটো উপলব্ধ	713 নাম : প্রকাশ সাহা পিতার নাম: শুকলাল সাহা বাড়ির নং : n0141 বয়স : 53 লিঙ্গ : পুরুষ	WB/02/009/204589 ফটো উপলব্ধ	714 নাম : লক্ষী সাহা স্বামীর নাম: রতন কুমার সাহা বাড়ির নং : n0129 বয়স : 41 লিঙ্গ : মহিলা	DMY2276772 ফটো উপলব্ধ
715 নাম : গীতারানী সাহা স্বামীর নাম: ভজন সাহা বাড়ির নং : n0110 বয়স : 56 লিঙ্গ : মহিলা	WB/02/009/204454 ফটো উপলব্ধ	716 নাম : আলোরানী সাহা স্বামীর নাম: কানাইলাল সাহা বাড়ির নং : n0109 বয়স : 31 লিঙ্গ : মহিলা	YUG1463348 ফটো উপলব্ধ	717 নাম : মদনমোহন সাহা পিতার নাম: প্রমথ চন্দ্র সাহা বাড়ির নং : n0114 বয়স : 37 লিঙ্গ : পুরুষ	YUG1195387 ফটো উপলব্ধ
718 নাম : পূর্ণিমা সাহা স্বামীর নাম: নবীন চন্দ্র সাহা বাড়ির নং : n0050 বয়স : 34 লিঙ্গ : মহিলা	YUG1196351 ফটো উপলব্ধ	719 নাম : খুশীমোহন সাহা পিতার নাম: হীরলাল সাহা বাড়ির নং : n0068 বয়স : 71 লিঙ্গ : পুরুষ	WB/02/009/204571 ফটো উপলব্ধ	720 নাম : সোমা সাহা স্বামীর নাম: কৃষ্ণ সাহা বাড়ির নং : n0252 বয়স : 28 লিঙ্গ : মহিলা	YUG1774470 ফটো উপলব্ধ

বিধানসভা নির্বাচনক্ষেত্রের নং, নাম : 9-তুফানগঞ্জ  
ভাগ নং, নাম : 1-বাকলা (সমগ্র),সাহাপাড়া(অংশ),বর্মনপাড়া(অংশ),মধ্যপাড়া(অংশ)

721	YUG2255867	নাম : রুমা সাহা পিতার নাম: নিমাইচন্দ্র সাহা বাড়ির নং : এন0167 বয়স : 22 লিঙ্গ : মহিলা	ফটো উপলব্ধ	722	WB/02/009/204010	নাম : ক্ষীরোদ সাহা পিতার নাম: শরৎ সাহা বাড়ির নং : n0166 বয়স : 71 লিঙ্গ : পুরুষ	ফটো উপলব্ধ	723	YUG1958297	নাম : অনন্ত সাহা পিতার নাম: ধীরেন সাহা বাড়ির নং : এন0129 বয়স : 27 লিঙ্গ : পুরুষ	ফটো উপলব্ধ
724	YUG2230068	নাম : সংহিতা সরকার সাহা স্বামীর নাম: প্রসেনজিৎ সাহা বাড়ির নং : এন0075 বয়স : 37 লিঙ্গ : মহিলা	ফটো উপলব্ধ	725	YUG2208544	নাম : প্রসেনজিৎ সাহা পিতার নাম: কুশুরাম সাহা বাড়ির নং : এন0013 বয়স : 22 লিঙ্গ : পুরুষ	ফটো উপলব্ধ	726	DMY1519727	নাম : নিতীশ চন্দ্র সাহা পিতার নাম: সুকলাল সাহা বাড়ির নং : n0141 বয়স : 43 লিঙ্গ : পুরুষ	ফটো উপলব্ধ
727	WB/02/009/204137	নাম : পতিশচন্দ্র সাহা পিতার নাম: সুকলাল সাহা বাড়ির নং : n0141 বয়স : 49 লিঙ্গ : পুরুষ	ফটো উপলব্ধ	728	WB/02/009/204555	নাম : সুশান্ত সাহা পিতার নাম: হারান সাহা বাড়ির নং : n0104 বয়স : 55 লিঙ্গ : পুরুষ	ফটো উপলব্ধ	729	WB/02/009/204247	নাম : বাবলু সাহা পিতার নাম: হারান সাহা বাড়ির নং : n0104 বয়স : 63 লিঙ্গ : পুরুষ	ফটো উপলব্ধ
730	YUG2208494	নাম : অনামিকা সাহা পিতার নাম: আনন্দ মোহন সাহা বাড়ির নং : এন0153 বয়স : 24 লিঙ্গ : মহিলা	ফটো উপলব্ধ	731	WB/02/009/204548	নাম : বিমলা সাহা স্বামীর নাম: সুনীল সাহা বাড়ির নং : n0158 বয়স : 56 লিঙ্গ : মহিলা	ফটো উপলব্ধ	732	WB/02/009/204265	নাম : সুনীলকুমার সাহা পিতার নাম: রাজেন্দ্র সাহা বাড়ির নং : n0158 বয়স : 63 লিঙ্গ : পুরুষ	ফটো উপলব্ধ
733	WB/02/009/204476	নাম : অনিতা সাহা স্বামীর নাম: নির্মল সাহা বাড়ির নং : n0157 বয়স : 50 লিঙ্গ : মহিলা	ফটো উপলব্ধ	734	WB/02/009/204666	নাম : কানন সাহা পিতার নাম: খগেন সাহা বাড়ির নং : n0155 বয়স : 48 লিঙ্গ : পুরুষ	ফটো উপলব্ধ	735	WB/02/009/204103	নাম : তপনকুমার সাহা পিতার নাম: ননীগোপাল সাহা বাড়ির নং : n0147 বয়স : 51 লিঙ্গ : পুরুষ	ফটো উপলব্ধ
736	YUG1838556	নাম : সহদেব সাহা পিতার নাম: জুরান সাহা বাড়ির নং : n0245 বয়স : 28 লিঙ্গ : পুরুষ	ফটো উপলব্ধ	737	WB/02/009/204253	নাম : খগেন্দ্রমোহন সাহা পিতার নাম: তারাপদ সাহা বাড়ির নং : n0155 বয়স : 81 লিঙ্গ : পুরুষ	ফটো উপলব্ধ	738	DMY2068195	নাম : পূর্ণিমা সাহা স্বামীর নাম: আনন্দ মোহন সাহা বাড়ির নং : n0153 বয়স : 43 লিঙ্গ : মহিলা	ফটো উপলব্ধ
739	WB/02/009/204293	নাম : আনন্দমোহন সাহা পিতার নাম: মণীন্দ্র সাহা বাড়ির নং : n0153 বয়স : 55 লিঙ্গ : পুরুষ	ফটো উপলব্ধ	740	WB/02/009/204135	নাম : নিরঞ্জন সাহা পিতার নাম: ভূপতি সাহা বাড়ির নং : n0150 বয়স : 50 লিঙ্গ : পুরুষ	ফটো উপলব্ধ	741	WB/02/009/204497	নাম : সাধনকুমার সাহা পিতার নাম: হরেন্দ্র সাহা বাড়ির নং : n0151 বয়স : 50 লিঙ্গ : পুরুষ	ফটো উপলব্ধ
742	WB/02/009/204411	নাম : মায়ারানী সাহা স্বামীর নাম: সুবল সাহা বাড়ির নং : n0168 বয়স : 69 লিঙ্গ : মহিলা	ফটো উপলব্ধ	743	WB/02/009/204533	নাম : চায়না সাহা স্বামীর নাম: গৌর সাহা বাড়ির নং : n0074 বয়স : 52 লিঙ্গ : মহিলা	ফটো উপলব্ধ	744	YUG2323939	নাম : দেবব্রত সাহা পিতার নাম: গৌরহরি সাহা বাড়ির নং : এন0074 বয়স : 21 লিঙ্গ : পুরুষ	ফটো উপলব্ধ
745	YUG1665413	নাম : প্রভাতী বর্মন (সাহা) স্বামীর নাম: জয়দেব সাহা বাড়ির নং : n0072 বয়স : 31 লিঙ্গ : মহিলা	ফটো উপলব্ধ	746	WB/02/009/204382	নাম : পরিতোষ সাহা পিতার নাম: গনেশ সাহা বাড়ির নং : n0069 বয়স : 51 লিঙ্গ : পুরুষ	ফটো উপলব্ধ	747	WB/02/009/204417	নাম : কুশুরাম সাহা পিতার নাম: মনমোহন সাহা বাড়ির নং : n0013 বয়স : 53 লিঙ্গ : পুরুষ	ফটো উপলব্ধ
748	YUG2056026	নাম : কমলা সাহা স্বামীর নাম: রবীন্দ্র সাহা বাড়ির নং : n0021 বয়স : 50 লিঙ্গ : মহিলা	ফটো উপলব্ধ	749	DMY2600724	নাম : বিষ্ণুচন্দ্র সাহা পিতার নাম: জীবন কৃষ্ণ সাহা বাড়ির নং : n0011 বয়স : 42 লিঙ্গ : পুরুষ	ফটো উপলব্ধ	750	WB/02/009/204429	নাম : সুভদ্রা সাহা স্বামীর নাম: সুধাংশু সাহা বাড়ির নং : n0167 বয়স : 61 লিঙ্গ : মহিলা	ফটো উপলব্ধ



বিধানসভা নির্বাচনক্ষেত্রের নং, নাম : 9-তুফানগঞ্জ  
ভাগ নং, নাম : 1-বাকলা (সমগ্র), সাহাপাড়া(অংশ), বর্মনপাড়া(অংশ), মধ্যপাড়া(অংশ)

751	WB/02/009/204576	ফটো উপলব্ধ	752	YUG1556752	ফটো উপলব্ধ	753	YUG0181438	ফটো উপলব্ধ
নাম : স্বপনকুমার সাহা পিতার নাম: হীরালাল সাহা বাড়ির নং : n0076 বয়স : 61 লিঙ্গ : পুরুষ			নাম : বিক্রম কুমার সাহা পিতার নাম: প্রমথ কুমার সাহা বাড়ির নং : n0075 বয়স : 30 লিঙ্গ : পুরুষ			নাম : প্রসেনজিৎ সাহা পিতার নাম: প্রমোদ কুমার সাহা বাড়ির নং : n0075 বয়স : 37 লিঙ্গ : পুরুষ		
754	YUG1195536	ফটো উপলব্ধ	755	YUG1173707	ফটো উপলব্ধ	756	YUG1196344	ফটো উপলব্ধ
নাম : গোবিন্দ সাহা পিতার নাম: প্রহ্লাদ সাহা বাড়ির নং : n0073 বয়স : 36 লিঙ্গ : পুরুষ			নাম : সুকুমার সাহা পিতার নাম: সুশীল কুমার সাহা বাড়ির নং : n0071 বয়স : 36 লিঙ্গ : পুরুষ			নাম : সুজিত সাহা পিতার নাম: আনন্দমোহন সাহা বাড়ির নং : n0187 বয়স : 35 লিঙ্গ : পুরুষ		
757	WB/02/009/204474	ফটো উপলব্ধ	758	YUG2418309	ফটো উপলব্ধ	759	YUG1769397	ফটো উপলব্ধ
নাম : প্রভাতী সাহা স্বামীর নাম: আনন্দ সাহা বাড়ির নং : n0171 বয়স : 56 লিঙ্গ : মহিলা			নাম : শুভম সাহা পিতার নাম: আনন্দ মোহন সাহা বাড়ির নং : ১ বয়স : 20 লিঙ্গ : পুরুষ			নাম : সুশান্ত সাহা পিতার নাম: দিনেশ সাহা বাড়ির নং : n0111 বয়স : 28 লিঙ্গ : পুরুষ		
Q 760	YUG1463207	ফটো উপলব্ধ	761	WB/02/009/216599	ফটো উপলব্ধ	762	YUG2323665	ফটো উপলব্ধ
নাম : বিবেক সাহা পিতার নাম: কেশব সাহা বাড়ির নং : বয়স : 31 লিঙ্গ : পুরুষ			নাম : দিলীপ সাহা পিতার নাম: মনোজ সাহা বাড়ির নং : n0222 বয়স : 58 লিঙ্গ : পুরুষ			নাম : সংগীতা সাহা স্বামীর নাম: প্রদীপ সাহা বাড়ির নং : এন0222 বয়স : 34 লিঙ্গ : মহিলা		
763	WB/02/009/204179	ফটো উপলব্ধ	764	WB/02/009/204072	ফটো উপলব্ধ	765	DMY2276921	ফটো উপলব্ধ
নাম : জ্যোৎস্না রাণী সাহা স্বামীর নাম: আনন্দ সাহা বাড়ির নং : n0187 বয়স : 59 লিঙ্গ : মহিলা			নাম : আনন্দমোহন সাহা পিতার নাম: কেশব সাহা বাড়ির নং : n0187 বয়স : 67 লিঙ্গ : পুরুষ			নাম : কনিকা সাহা স্বামীর নাম: কৃষ্ণ চন্দ্র সাহা বাড়ির নং : n0169 বয়স : 41 লিঙ্গ : মহিলা		
766	WB/02/009/204593	ফটো উপলব্ধ	767	YUG1196310	ফটো উপলব্ধ	768	WB/02/009/204299	ফটো উপলব্ধ
নাম : প্রমথকুমার সাহা পিতার নাম: ননীপোপাল সাহা বাড়ির নং : n0075 বয়স : 63 লিঙ্গ : পুরুষ			নাম : মিনতী সাহা স্বামীর নাম: আশুতোষ সাহা বাড়ির নং : n0070 বয়স : 34 লিঙ্গ : মহিলা			নাম : নিখিলচন্দ্র সাহা পিতার নাম: শচীন্দ্র সাহা বাড়ির নং : n0216 বয়স : 51 লিঙ্গ : পুরুষ		
769	YUG1196286	ফটো উপলব্ধ	770	YUG1665579	ফটো উপলব্ধ	771	WB/02/009/204114	ফটো উপলব্ধ
নাম : সন্তোষ সাহা পিতার নাম: আনন্দ মোহন সাহা বাড়ির নং : n0187 বয়স : 34 লিঙ্গ : পুরুষ			নাম : জয়ন্তী সাহা স্বামীর নাম: সুজিৎ সাহা বাড়ির নং : n0187 বয়স : 35 লিঙ্গ : মহিলা			নাম : দুলালচন্দ্র সাহা পিতার নাম: রুহিদাস সাহা বাড়ির নং : n0077 বয়স : 66 লিঙ্গ : পুরুষ		
772	WB/02/009/204246	ফটো উপলব্ধ	773	DMY2421774	ফটো উপলব্ধ	774	WB/02/009/204064	ফটো উপলব্ধ
নাম : মীরারানী সাহা স্বামীর নাম: অক্ষয় সাহা বাড়ির নং : n0169 বয়স : 76 লিঙ্গ : মহিলা			নাম : নগরবাসী সাহা পিতার নাম: পরেশ চন্দ্র সাহা বাড়ির নং : n0140 বয়স : 40 লিঙ্গ : পুরুষ			নাম : নিরঞ্জন সাহা পিতার নাম: শরণ সাহা বাড়ির নং : n0166 বয়স : 76 লিঙ্গ : পুরুষ		
775	WB/02/009/204185	ফটো উপলব্ধ	776	YUG1463298	ফটো উপলব্ধ	777	YUG0181016	ফটো উপলব্ধ
নাম : দয়া সাহা স্বামীর নাম: প্রফুল্ল সাহা বাড়ির নং : n0138 বয়স : 57 লিঙ্গ : মহিলা			নাম : সঞ্জিৎ সাহা পিতার নাম: কৃষ্ণ চন্দ্র সাহা বাড়ির নং : n0137 বয়স : 32 লিঙ্গ : পুরুষ			নাম : নন্দরানী সাহা স্বামীর নাম: তাপস সাহা বাড়ির নং : n0034 বয়স : 37 লিঙ্গ : মহিলা		
778	YUG1927896	ফটো উপলব্ধ	779	WB/02/009/204543	ফটো উপলব্ধ	780	DMY1419712	ফটো উপলব্ধ
নাম : বিশাখা সাহা স্বামীর নাম: সুনীল কুমার সাহা বাড়ির নং : N0118 বয়স : 27 লিঙ্গ : মহিলা			নাম : মীরাবালী সাহা স্বামীর নাম: দুলাল সাহা বাড়ির নং : n0025 বয়স : 56 লিঙ্গ : মহিলা			নাম : গোপাল সাহা পিতার নাম: দীনেশ সাহা বাড়ির নং : n0024 বয়স : 46 লিঙ্গ : পুরুষ		



বিধানসভা নির্বাচনক্ষেত্রের নং, নাম : 9-তুফানগঞ্জ  
ভাগ নং, নাম : 1-বাকলা (সমগ্র), সাহাপাড়া(অংশ), বর্মনপাড়া(অংশ), মধ্যপাড়া(অংশ)

781 নাম : দীপালি সাহা স্বামীর নাম: সত্যানন্দ সাহা বাড়ির নং : n0023 বয়স : 56 লিঙ্গ : মহিলা	WB/02/009/204401	782 নাম : ভারতী সাহা স্বামীর নাম: হীরালাল সাহা বাড়ির নং : n0022 বয়স : 71 লিঙ্গ : মহিলা	WB/02/009/204361	783 নাম : দিলীপ সাহা পিতার নাম: হারান সাহা বাড়ির নং : n0029 বয়স : 44 লিঙ্গ : পুরুষ	DMY1519156
784 নাম : বিপুল সাহা পিতার নাম: নন্দলাল সাহা বাড়ির নং : n0028 বয়স : 36 লিঙ্গ : পুরুষ	YUG0181180	785 নাম : ষোড়শীবালা সাহা স্বামীর নাম: কার্তিক সাহা বাড়ির নং : n0026 বয়স : 93 লিঙ্গ : মহিলা	WB/02/009/204611	786 নাম : সঞ্জিত সাহা পিতার নাম: সুনীল সাহা বাড়ির নং : N0142 বয়স : 26 লিঙ্গ : পুরুষ	YUG1927714
787 নাম : জয়ন্ত সাহা পিতার নাম: নিরঞ্জন সাহা বাড়ির নং : N0150 বয়স : 27 লিঙ্গ : পুরুষ	YUG1927631	788 নাম : মঙ্গলী সাহা আইচ স্বামীর নাম: গোপাল সাহা বাড়ির নং : n0017 বয়স : 33 লিঙ্গ : মহিলা	YUG1385459	789 নাম : শুশীল সাহা পিতার নাম: প্রকাশ সাহা বাড়ির নং : n0145 বয়স : 40 লিঙ্গ : পুরুষ	DMY2276806
790 নাম : তাপস সাহা পিতার নাম: বিমল চন্দ্র সাহা বাড়ির নং : n0105 বয়স : 28 লিঙ্গ : পুরুষ	YUG1830942	791 নাম : তাপস সাহা পিতার নাম: বলরাম সাহা বাড়ির নং : n0034 বয়স : 38 লিঙ্গ : পুরুষ	DMY2600906	792 নাম : সুমিত্রা সাহা স্বামীর নাম: মানিক সাহা বাড়ির নং : n0111 বয়স : 49 লিঙ্গ : মহিলা	WB/02/009/204356
793 নাম : প্রদীপ সাহা পিতার নাম: প্রবাস সাহা বাড়ির নং : n0044 বয়স : 33 লিঙ্গ : পুরুষ	YUG1665405	794 নাম : জ্যোৎস্না সাহা স্বামীর নাম: গদাধর সাহা বাড়ির নং : n0035 বয়স : 59 লিঙ্গ : মহিলা	WB/02/009/204610	795 নাম : কম্পনা সাহা স্বামীর নাম: ধীরেন সাহা বাড়ির নং : n0129 বয়স : 71 লিঙ্গ : মহিলা	WB/02/009/204194
796 নাম : সোহাগী সাহা স্বামীর নাম: নেপাল সাহা বাড়ির নং : n0110 বয়স : 81 লিঙ্গ : মহিলা	WB/02/009/204460	797 নাম : অমলচন্দ্র সাহা পিতার নাম: অধিকা সাহা বাড়ির নং : n0136 বয়স : 51 লিঙ্গ : পুরুষ	WB/02/009/204284	798 নাম : গোবিন্দ সাহা পিতার নাম: হরিপদ সাহা বাড়ির নং : n0135 বয়স : 52 লিঙ্গ : পুরুষ	WB/02/009/204102
799 নাম : বলাই সাহা পিতার নাম: নুপেন সাহা বাড়ির নং : এন0047 বয়স : 23 লিঙ্গ : পুরুষ	YUG2138162	800 নাম : রিয়া সাহা পিতার নাম: ভূষণ সাহা বাড়ির নং : এন0148 বয়স : 26 লিঙ্গ : মহিলা	YUG2208478	801 নাম : শীলারানী সাহা স্বামীর নাম: ভূপতি সাহা বাড়ির নং : n0149 বয়স : 69 লিঙ্গ : মহিলা	WB/02/009/204547
802 নাম : সুব্রত সাহা পিতার নাম: তপন কুমার সাহা বাড়ির নং : n0147 বয়স : 27 লিঙ্গ : পুরুষ	YUG1849876	803 নাম : সুদীপ সাহা পিতার নাম: তপন কুমার সাহা বাড়ির নং : এন0147 বয়স : 22 লিঙ্গ : পুরুষ	YUG2393924	804 নাম : পরিমল সাহা পিতার নাম: নিমল সাহা বাড়ির নং : n0157 বয়স : 31 লিঙ্গ : পুরুষ	YUG1556828
805 নাম : রীতা সাহা স্বামীর নাম: কানন সাহা বাড়ির নং : n0155 বয়স : 36 লিঙ্গ : মহিলা	YUG0179929	806 নাম : উজনচন্দ্র সাহা পিতার নাম: খগেন্দ্র সাহা বাড়ির নং : n0155 বয়স : 49 লিঙ্গ : পুরুষ	WB/02/009/204387	807 নাম : আরতী সাহা স্বামীর নাম: রায়মোহন সাহা বাড়ির নং : n0133 বয়স : 59 লিঙ্গ : মহিলা	WB/02/009/204211
808 নাম : সুভাষ সাহা পিতার নাম: মনমোহন সাহা বাড়ির নং : n0167 বয়স : 71 লিঙ্গ : পুরুষ	WB/02/009/204359	809 নাম : দীপঙ্কর সাহা পিতার নাম: ভবানন্দ সাহা বাড়ির নং : এন0059 বয়স : 25 লিঙ্গ : পুরুষ	YUG1958362	810 নাম : আলোরানী সাহা স্বামীর নাম: গৌরহরি সাহা বাড়ির নং : n0054 বয়স : 61 লিঙ্গ : মহিলা	WB/02/009/204602



811	GML0411058	নাম : পুষ্প সাহা পিতার নাম: আনন্দ সাহা বাড়ির নং : N0223 বয়স : 35 লিঙ্গ : মহিলা	ফটো উপলব্ধ	812	DMY1518539	নাম : কৃষ্ণ সাহা পিতার নাম: ভূপতী বাড়ির নং : n0149 বয়স : 43 লিঙ্গ : পুরুষ	ফটো উপলব্ধ	813	DMY2322394	নাম : প্রভাতী সাহা স্বামীর নাম: সুভাষ চন্দ্র সাহা বাড়ির নং : স্কু বয়স : 51 লিঙ্গ : মহিলা	ফটো উপলব্ধ
814	YUG2208510	নাম : সৌভিক সাহা পিতার নাম: ভজন সাহা বাড়ির নং : এন0155 বয়স : 22 লিঙ্গ : পুরুষ	ফটো উপলব্ধ	815	YUG1849918	নাম : কনিকা সাহা পিতার নাম: শচীন্দ্র মোহন সাহা বাড়ির নং : n0106 বয়স : 34 লিঙ্গ : মহিলা	ফটো উপলব্ধ	816	YUG1195999	নাম : প্রদীপ সাহা পিতার নাম: রায় মোহন সাহা বাড়ির নং : n0133 বয়স : 36 লিঙ্গ : পুরুষ	ফটো উপলব্ধ
817	YUG2388593	নাম : সুপ্রিয়া সাহা পিতার নাম: রায় মোহন সাহা বাড়ির নং : n0133 বয়স : 24 লিঙ্গ : মহিলা	ফটো উপলব্ধ	818	YUG2011864	নাম : সীমা সাহা পিতার নাম: সুনীল কুমার সাহা বাড়ির নং : এন0158 বয়স : 26 লিঙ্গ : মহিলা	ফটো উপলব্ধ	819	YUG1467299	নাম : নিতাই চন্দ্র সাহা পিতার নাম: শ্যামল সাহা বাড়ির নং : স্কু বয়স : 37 লিঙ্গ : পুরুষ	ফটো উপলব্ধ
820	WB/02/009/204182	নাম : অবলা সাহা স্বামীর নাম: সুকলাল সাহা বাড়ির নং : n0141 বয়স : 81 লিঙ্গ : মহিলা	ফটো উপলব্ধ	821	CFC3898079	নাম : দেবী সাহা স্বামীর নাম: নেপাল সাহা বাড়ির নং : N0024 বয়স : 38 লিঙ্গ : মহিলা	ফটো উপলব্ধ	822	YUG2358430	নাম : গৌরব সাহা পিতার নাম: গোবিন্দ চন্দ্র সাহা বাড়ির নং : এন0024 বয়স : 20 লিঙ্গ : পুরুষ	ফটো উপলব্ধ
823	YUG1665629	নাম : পলান সাহা পিতার নাম: রায়মোহন সাহা বাড়ির নং : n0110 বয়স : 29 লিঙ্গ : পুরুষ	ফটো উপলব্ধ	824	YUG1859586	নাম : স্বপ্না সাহা স্বামীর নাম: সন্তোষ সাহা বাড়ির নং : এন0032 বয়স : 29 লিঙ্গ : মহিলা	ফটো উপলব্ধ	825	WB/02/009/204558	নাম : উত্তম সাহা পিতার নাম: হীরালাল সাহা বাড়ির নং : n0020 বয়স : 51 লিঙ্গ : পুরুষ	ফটো উপলব্ধ
826	YUG2112001	নাম : মমতা সাহা পিতার নাম: তপস চন্দ্র সাহা বাড়ির নং : N0146 বয়স : 24 লিঙ্গ : মহিলা	ফটো উপলব্ধ	827	WB/02/009/204645	নাম : প্রবাস সাহা পিতার নাম: জ্ঞানেন্দ্র সাহা বাড়ির নং : n0044 বয়স : 61 লিঙ্গ : পুরুষ	ফটো উপলব্ধ	828	WB/02/009/204419	নাম : সুভাষ সাহা পিতার নাম: জ্ঞানেন্দ্র সাহা বাড়ির নং : n0045 বয়স : 71 লিঙ্গ : পুরুষ	ফটো উপলব্ধ
829	YUG1385277	নাম : কমল সাহা পিতার নাম: বিমল চন্দ্র সাহা বাড়ির নং : n0105 বয়স : 32 লিঙ্গ : পুরুষ	ফটো উপলব্ধ	830	WB/02/009/204638	নাম : শচীন্দ্রমোহন সাহা পিতার নাম: সুর্যকান্ত সাহা বাড়ির নং : n0106 বয়স : 65 লিঙ্গ : পুরুষ	ফটো উপলব্ধ	831	WB/02/009/204636	নাম : শেফালী সাহা স্বামীর নাম: শচীন্দ্র সাহা বাড়ির নং : n0106 বয়স : 57 লিঙ্গ : মহিলা	ফটো উপলব্ধ
832	YUG2137966	নাম : দয়ানন্দ সাহা পিতার নাম: সুকুমার সাহা বাড়ির নং : এন0051 বয়স : 23 লিঙ্গ : পুরুষ	ফটো উপলব্ধ	833	YUG1743764	নাম : গনেশ সাহা পিতার নাম: গৌরাজ সাহা বাড়ির নং : n0016 বয়স : 31 লিঙ্গ : পুরুষ	ফটো উপলব্ধ	834	YUG2337418	নাম : সুমা সাহা পিতার নাম: সুনীল কুমার সাহা বাড়ির নং : এন0158 বয়স : 24 লিঙ্গ : মহিলা	ফটো উপলব্ধ
835	YUG1850023	নাম : বিশ্বজিৎ সাহা পিতার নাম: বিকাশ সাহা বাড়ির নং : n0034 বয়স : 27 লিঙ্গ : পুরুষ	ফটো উপলব্ধ	836	YUG1979715	নাম : অনুপ কুমার সাহা পিতার নাম: মুক্ত সাহা বাড়ির নং : এন0109 বয়স : 25 লিঙ্গ : পুরুষ	ফটো উপলব্ধ	837	YUG1195916	নাম : শ্যামলী সাহা স্বামীর নাম: নীল কুমার সাহা বাড়ির নং : n0051 বয়স : 37 লিঙ্গ : মহিলা	ফটো উপলব্ধ
838	WB/02/009/204017	নাম : পলানচন্দ্র সাহা পিতার নাম: বিজয়কৃষ্ণ সাহা বাড়ির নং : n0108 বয়স : 66 লিঙ্গ : পুরুষ	ফটো উপলব্ধ	839	YUG1315852	নাম : সুজন কুমার সাহা পিতার নাম: পলান চন্দ্র সাহা বাড়ির নং : n0108 বয়স : 33 লিঙ্গ : পুরুষ	ফটো উপলব্ধ	840	YUG1850049	নাম : রঘুনাথ সাহা পিতার নাম: মানিক চন্দ্র সাহা বাড়ির নং : n0111 বয়স : 27 লিঙ্গ : পুরুষ	ফটো উপলব্ধ



বিধানসভা নির্বাচনক্ষেত্রের নং, নাম : 9-তুফানগঞ্জ  
ভাগ নং, নাম : 1-বাকলা (সমগ্র), সাহাপাড়া(অংশ), বর্মণপাড়া(অংশ), মধ্যপাড়া(অংশ)

841 নাম : পিংকি সূত্রধর স্বামীর নাম: বিক্রম কুমার সূত্রধর বাড়ির নং : এন0075 বয়স : 26 লিঙ্গ : মহিলা	YUG2163988 ফটো উপলব্ধ	842 নাম : মুক্তা সাহা পিতার নাম: অনিল কুমার সাহা বাড়ির নং : n0109 বয়স : 43 লিঙ্গ : পুরুষ	DMY2276590 ফটো উপলব্ধ	843 নাম : আরতী সাহা স্বামীর নাম: সুভাষ সাহা বাড়ির নং : n0167 বয়স : 66 লিঙ্গ : মহিলা	YUG2037810 ফটো উপলব্ধ
844 নাম : স্বপ্না সাহা স্বামীর নাম: বিমল সাহা বাড়ির নং : n0105 বয়স : 55 লিঙ্গ : মহিলা	WB/02/009/204577 ফটো উপলব্ধ	#2 845 নাম : অনিতা সাহা স্বামীর নাম: স্বপন কুমার সাহা বাড়ির নং : n0107 বয়স : 56 লিঙ্গ : মহিলা	YUG2530525 ফটো উপলব্ধ	846 নাম : দুলালী সাহা স্বামীর নাম: পলান সাহা বাড়ির নং : n0108 বয়স : 56 লিঙ্গ : মহিলা	WB/02/009/204583 ফটো উপলব্ধ
847 নাম : সুরভ সাহা পিতার নাম: সুশান্ত সাহা বাড়ির নং : এন0104 বয়স : 25 লিঙ্গ : পুরুষ	YUG1979707 ফটো উপলব্ধ	848 নাম : অমৃত সাহা পিতার নাম: সুশান্ত সাহা বাড়ির নং : এন0104 বয়স : 22 লিঙ্গ : পুরুষ	YUG2364024 ফটো উপলব্ধ	S2 849 নাম : সীমা সাহা পিতার নাম: দুলাল চন্দ্র সাহা বাড়ির নং : এন0076 বয়স : 26 লিঙ্গ : মহিলা	YUG1979913 ফটো উপলব্ধ
850 নাম : সুরজীৎ সাহা পিতার নাম: বিকাশ সাহা বাড়ির নং : এন0034 বয়স : 24 লিঙ্গ : পুরুষ	YUG2137891 ফটো উপলব্ধ	851 নাম : কানাই লাল সাহা পিতার নাম: অনিল কুমার সাহা বাড়ির নং : n0109 বয়স : 40 লিঙ্গ : পুরুষ	DMY2276996 ফটো উপলব্ধ	852 নাম : অর্চিতা মজুমদার পিতার নাম: বালেশ্বর মজুমদার বাড়ির নং : এন0035 বয়স : 32 লিঙ্গ : মহিলা	YUG1452150 ফটো উপলব্ধ
853 নাম : শ্যাম সাহা পিতার নাম: সত্যানন্দ সাহা বাড়ির নং : এন0023 বয়স : 27 লিঙ্গ : পুরুষ	YUG1979624 ফটো উপলব্ধ	854 নাম : চায়না সাহা স্বামীর নাম: নিতাই চন্দ্র সাহা বাড়ির নং : স্ক বয়স : 35 লিঙ্গ : মহিলা	YUG1467380 ফটো উপলব্ধ	855 নাম : সুপ্রিয়া সাহা স্বামীর নাম: গোবিন্দ সাহা বাড়ির নং : এন এইচ এন বয়স : 33 লিঙ্গ : মহিলা	YUG1398544 ফটো উপলব্ধ
856 নাম : লক্ষ্মী সাহা স্বামীর নাম: দীপংকর সাহা বাড়ির নং : স্ক বয়স : 25 লিঙ্গ : মহিলা	YUG2150373 ফটো উপলব্ধ	857 নাম : নিমাই সাহা পিতার নাম: শচীন্দ্র মোহন সাহা বাড়ির নং : n0106 বয়স : 32 লিঙ্গ : পুরুষ	YUG1385319 ফটো উপলব্ধ	858 নাম : মানিকচন্দ্র সাহা পিতার নাম: অনিল সাহা বাড়ির নং : n0111 বয়স : 55 লিঙ্গ : পুরুষ	WB/02/009/204141 ফটো উপলব্ধ
859 নাম : রেখা সাহা স্বামীর নাম: সুভাষ সাহা বাড়ির নং : n0144 বয়স : 58 লিঙ্গ : মহিলা	WB/02/009/204056 ফটো উপলব্ধ	860 নাম : গয়ারানী সাহা স্বামীর নাম: শিবরাম সাহা বাড়ির নং : n0030 বয়স : 41 লিঙ্গ : মহিলা	YUG1743848 ফটো উপলব্ধ	861 নাম : অঞ্জলী সাহা স্বামীর নাম: গৌরাজ সাহা বাড়ির নং : n0016 বয়স : 61 লিঙ্গ : মহিলা	WB/02/009/204381 ফটো উপলব্ধ
862 নাম : মন্তোষ সাহা পিতার নাম: গনেশ সাহা বাড়ির নং : n0017 বয়স : 71 লিঙ্গ : পুরুষ	WB/02/009/204346 ফটো উপলব্ধ	863 নাম : নরেশচন্দ্র সাহা পিতার নাম: সুধন্য সাহা বাড়ির নং : n0050 বয়স : 69 লিঙ্গ : পুরুষ	WB/02/009/204486 ফটো উপলব্ধ	864 নাম : সনাতন সাহা পিতার নাম: রতন কুমার সাহা বাড়ির নং : এন0129 বয়স : 23 লিঙ্গ : পুরুষ	YUG2253417 ফটো উপলব্ধ
865 নাম : রুপা বিশ্বাস সাহা স্বামীর নাম: সুদেব সাহা বাড়ির নং : N0017 বয়স : 25 লিঙ্গ : মহিলা	YUG2112118 ফটো উপলব্ধ	866 নাম : সুলেখা সাহা স্বামীর নাম: দিপক সাহা বাড়ির নং : N0130 বয়স : 25 লিঙ্গ : মহিলা	YUG2112134 ফটো উপলব্ধ	867 নাম : অঞ্জলি রানি সাহা স্বামীর নাম: পরিতোষ সাহা বাড়ির নং : n0155 বয়স : 37 লিঙ্গ : মহিলা	YUG1196229 ফটো উপলব্ধ
868 নাম : শ্রাবনী সাহা পিতার নাম: কানন সাহা বাড়ির নং : উওর বাকলা বয়স : 21 লিঙ্গ : মহিলা	YUG2415974 ফটো উপলব্ধ	869 নাম : দিপালী সাহা স্বামীর নাম: হিমাংশু সাহা বাড়ির নং : n0033 বয়স : 44 লিঙ্গ : মহিলা	YUG1134550 ফটো উপলব্ধ	870 নাম : সজল সাহা পিতার নাম: হারান চন্দ্র সাহা বাড়ির নং : n0029 বয়স : 33 লিঙ্গ : পুরুষ	YUG1315977 ফটো উপলব্ধ



বিধানসভা নির্বাচনক্ষেত্রের নং, নাম : 9-তুফানগঞ্জ  
ভাগ নং, নাম : 1-বাকলা (সমগ্র), সাহাপাড়া(অংশ), বর্মনপাড়া(অংশ), মধ্যপাড়া(অংশ)

871 নাম : কল্পনা সাহা স্বামীর নাম: সুনীল সাহা বাড়ির নং : n0142 বয়স : 51 লিঙ্গ : মহিলা	WB/02/009/204036	ফটো উপলব্ধ	872 নাম : চিরঞ্জিৎ সাহা পিতার নাম: সুনীল সাহা বাড়ির নং : n0142 বয়স : 33 লিঙ্গ : পুরুষ	YUG1385178	ফটো উপলব্ধ	873 নাম : সুভাষ চন্দ্র সাহা পিতার নাম: শুখলাল সাহা বাড়ির নং : স্কু বয়স : 56 লিঙ্গ : পুরুষ	DMY2322386	ফটো উপলব্ধ
874 নাম : সীমা সাহা স্বামীর নাম: ক্ষিতিশ চন্দ্র সাহা বাড়ির নং : n0141 বয়স : 33 লিঙ্গ : মহিলা	YUG1743756	ফটো উপলব্ধ	875 নাম : সুনীল সাহা পিতার নাম: শশীমোহন সাহা বাড়ির নং : n0142 বয়স : 55 লিঙ্গ : পুরুষ	WB/02/009/204241	ফটো উপলব্ধ	876 নাম : দুলালী সাহা স্বামীর নাম: সঞ্জীত সাহা বাড়ির নং : এন0238 বয়স : 24 লিঙ্গ : মহিলা	YUG2163814	ফটো উপলব্ধ
877 নাম : সন্ধ্যা সাহা স্বামীর নাম: মহর চাঁদ সাহা বাড়ির নং : n0109 বয়স : 35 লিঙ্গ : মহিলা	YUG1743798	ফটো উপলব্ধ	878 নাম : সুশান্ত সাহা পিতার নাম: সুভাষ সাহা বাড়ির নং : n0045 বয়স : 35 লিঙ্গ : পুরুষ	YUG1195320	ফটো উপলব্ধ	879 নাম : জ্যোৎস্না সাহা স্বামীর নাম: সুজিত সাহা বাড়ির নং : n0151 বয়স : 36 লিঙ্গ : মহিলা	YUG1195171	ফটো উপলব্ধ
880 নাম : বিনয় কুম্ভ সাহা পিতার নাম: বিকাশ চন্দ্র সাহা বাড়ির নং : n0144 বয়স : 31 লিঙ্গ : পুরুষ	YUG1463223	ফটো উপলব্ধ	881 নাম : অসীম সাহা পিতার নাম: অশ্বিনী কুমার সাহা বাড়ির নং : n0049 বয়স : 37 লিঙ্গ : পুরুষ	DMY2560878	ফটো উপলব্ধ	882 নাম : পাপাই সাহা পিতার নাম: পতিশ চন্দ্র সাহা বাড়ির নং : এন0026 বয়স : 25 লিঙ্গ : পুরুষ	YUG1963826	ফটো উপলব্ধ
883 নাম : মঞ্জুবালা সাহা স্বামীর নাম: দুলাল সাহা বাড়ির নং : n0077 বয়স : 53 লিঙ্গ : মহিলা	WB/02/009/204399	ফটো উপলব্ধ	884 নাম : দীপঙ্কর সাহা পিতার নাম: নিখিল চন্দ্র সাহা বাড়ির নং : n0031 বয়স : 33 লিঙ্গ : পুরুষ	YUG1315928	ফটো উপলব্ধ	885 নাম : আশীষ সাহা পিতার নাম: আশানন্দ সাহা বাড়ির নং : n0032 বয়স : 32 লিঙ্গ : পুরুষ	YUG1463249	ফটো উপলব্ধ
886 নাম : সাবিত্রী সাহা স্বামীর নাম: অধীর সাহা বাড়ির নং : n0142 বয়স : 36 লিঙ্গ : মহিলা	YUG1665447	ফটো উপলব্ধ	887 নাম : সঞ্জিত সাহা পিতার নাম: অক্ষয় কুমার সাহা বাড়ির নং : n0134 বয়স : 32 লিঙ্গ : পুরুষ	YUG1385335	ফটো উপলব্ধ	888 নাম : বিপদ সাহা পিতার নাম: দক্ষয় সাহা বাড়ির নং : n0008 বয়স : 40 লিঙ্গ : পুরুষ	YUG1195304	ফটো উপলব্ধ
889 নাম : নিরুপম সাহা পিতার নাম: নিখিল চন্দ্র সাহা বাড়ির নং : এন0145 বয়স : 23 লিঙ্গ : পুরুষ	YUG2137941	ফটো উপলব্ধ	890 নাম : নিপা ভৌমিক(সাহা) স্বামীর নাম: অসীম সাহা বাড়ির নং : N0049 বয়স : 29 লিঙ্গ : মহিলা	YUG1927839	ফটো উপলব্ধ	891 নাম : সুনীল কুমার সাহা পিতার নাম: ভূতনাথ সাহা বাড়ির নং : n0063 বয়স : 76 লিঙ্গ : পুরুষ	YUG2060028	ফটো উপলব্ধ
892 নাম : প্রদীপ কুমার সাহা পিতার নাম: প্রকাশ চন্দ্র সাহা বাড়ির নং : n0141 বয়স : 32 লিঙ্গ : পুরুষ	YUG1557024	ফটো উপলব্ধ	893 নাম : সমীর সাহা পিতার নাম: মনোমুদ্র সাহা বাড়ির নং : n0010 বয়স : 48 লিঙ্গ : পুরুষ	WB/02/009/216520	ফটো উপলব্ধ	894 নাম : সোনাই কাব্যী স্বামীর নাম: বিশ্বজিৎ বর্মন বাড়ির নং : এন0119 বয়স : 24 লিঙ্গ : মহিলা	YUG2096501	ফটো উপলব্ধ
895 নাম : বেলা সাহা স্বামীর নাম: মদন মোহন সাহা বাড়ির নং : n0014 বয়স : 41 লিঙ্গ : মহিলা	YUG1134428	ফটো উপলব্ধ	896 নাম : মনোরঞ্জন সাহা পিতার নাম: জ্ঞানেন্দ্র সাহা বাড়ির নং : n0051 বয়স : 75 লিঙ্গ : পুরুষ	WB/02/009/204552	ফটো উপলব্ধ	897 নাম : আশালতা সাহা স্বামীর নাম: নরেশ সাহা বাড়ির নং : n0050 বয়স : 61 লিঙ্গ : মহিলা	WB/02/009/204582	ফটো উপলব্ধ
898 নাম : কুম্ভচন্দ্র সাহা মায়ের নাম: কিরন বালা সাহা বাড়ির নং : n0033 বয়স : 41 লিঙ্গ : পুরুষ	YUG0180117	ফটো উপলব্ধ	899 নাম : বলরাম সাহা পিতার নাম: মাধব সাহা বাড়ির নং : n0034 বয়স : 71 লিঙ্গ : পুরুষ	WB/02/009/204580	ফটো উপলব্ধ	900 নাম : শুভজিৎ সাহা পিতার নাম: বিকাশ সাহা বাড়ির নং : বাকলা বয়স : 21 লিঙ্গ : পুরুষ	YUG2395937	ফটো উপলব্ধ



বিধানসভা নির্বাচনক্ষেত্রের নং, নাম : 9-তুফানগঞ্জ  
ভাগ নং, নাম : 1-বাকলা (সমগ্র), সাহাপাড়া(অংশ), বর্মনপাড়া(অংশ), মধ্যপাড়া(অংশ)

901 নাম : লিপিকা সাহা স্বামীর নাম: সুবল সাহা বাড়ির নং : n0013 বয়স : 36 লিঙ্গ : মহিলা	YUG0180141 ফটো উপলব্ধ	902 নাম : নীলকুমার সাহা পিতার নাম: মনোরঞ্জন সাহা বাড়ির নং : n0051 বয়স : 34 লিঙ্গ : পুরুষ	YUG1195817 ফটো উপলব্ধ	903 নাম : নিমাইচাঁদ সাহা পিতার নাম: ক্ষিতীশ চন্দ্র সাহা বাড়ির নং : n0067 বয়স : 37 লিঙ্গ : পুরুষ	YUG1196328 ফটো উপলব্ধ
904 নাম : রমা সাহা পিতার নাম: সুভাষ সাহা বাড়ির নং : n0167 বয়স : 31 লিঙ্গ : মহিলা	YUG1556794 ফটো উপলব্ধ	905 নাম : আশীষ সাহা পিতার নাম: অমল চন্দ্র সাহা বাড়ির নং : এন0136 বয়স : 23 লিঙ্গ : পুরুষ	YUG2137990 ফটো উপলব্ধ	906 নাম : গোবিন্দ লাল সাহা পিতার নাম: গৌরহরি সাহা বাড়ির নং : n0054 বয়স : 45 লিঙ্গ : পুরুষ	DMY1419704 ফটো উপলব্ধ
907 নাম : নিত্যানন্দ সাহা পিতার নাম: গৌরহরি সাহা বাড়ির নং : n0054 বয়স : 37 লিঙ্গ : পুরুষ	DMY2600856 ফটো উপলব্ধ	908 নাম : প্রমীলা রায় সাহা স্বামীর নাম: নিখিল চন্দ্র সাহা বাড়ির নং : এন0216 বয়স : 29 লিঙ্গ : মহিলা	YUG1958487 ফটো উপলব্ধ	909 নাম : নিখিল সাহা পিতার নাম: সুবল সাহা বাড়ির নং : n0031 বয়স : 71 লিঙ্গ : পুরুষ	WB/02/009/204490 ফটো উপলব্ধ
910 নাম : সুধীরকুমার সাহা পিতার নাম: শশীমোহন সাহা বাড়ির নং : n0142 বয়স : 51 লিঙ্গ : পুরুষ	WB/02/009/204030 ফটো উপলব্ধ	911 নাম : সুজিৎ সাহা পিতার নাম: প্রফুল্ল্য চন্দ্র সাহা বাড়ির নং : n0138 বয়স : 30 লিঙ্গ : পুরুষ	YUG1769496 ফটো উপলব্ধ	912 নাম : হারান চন্দ্র সাহা পিতার নাম: উপেন্দ্র মোহন সাহা বাড়ির নং : n0143 বয়স : 32 লিঙ্গ : পুরুষ	YUG1556687 ফটো উপলব্ধ
913 নাম : জ্যোৎস্না সাহা স্বামীর নাম: নিরঞ্জন সাহা বাড়ির নং : n0159 বয়স : 53 লিঙ্গ : মহিলা	WB/02/009/204268 ফটো উপলব্ধ	914 নাম : বাসন্তীরানী সাহা স্বামীর নাম: দুলাল সাহা বাড়ির নং : n0160 বয়স : 59 লিঙ্গ : মহিলা	WB/02/009/204367 ফটো উপলব্ধ	915 নাম : পূজা সাহা পিতার নাম: আনন্দ মোহন সাহা বাড়ির নং : 9/38 বয়স : 24 লিঙ্গ : মহিলা	YUG2272110 ফটো উপলব্ধ
916 নাম : রাখী সাহা পিতার নাম: আনন্দ সাহা বাড়ির নং : এন0061 বয়স : 20 লিঙ্গ : মহিলা	YUG2364933 ফটো উপলব্ধ	917 নাম : লক্ষ্মী সাহা স্বামীর নাম: সুব্রত সাহা বাড়ির নং : N0167 বয়স : 26 লিঙ্গ : মহিলা	YUG2112092 ফটো উপলব্ধ	918 নাম : অপর্ণা সাহা পিতার নাম: স্বপন কুমার সাহা বাড়ির নং : n0076 বয়স : 27 লিঙ্গ : মহিলা	YUG1850031 ফটো উপলব্ধ
919 নাম : সুপর্ণা সাহা স্বামীর নাম: পরিতোষ সাহা বাড়ির নং : n0077 বয়স : 28 লিঙ্গ : মহিলা	YUG1850056 ফটো উপলব্ধ	920 নাম : সুমিত্রা সাহা স্বামীর নাম: মন্তোষ সাহা বাড়ির নং : n0017 বয়স : 63 লিঙ্গ : মহিলা	WB/02/009/204398 ফটো উপলব্ধ	921 নাম : সম্পা সাহা স্বামীর নাম: আশানন্দ সাহা বাড়ির নং : n0139 বয়স : 29 লিঙ্গ : মহিলা	YUG1769504 ফটো উপলব্ধ
922 নাম : শোভারানী সাহা স্বামীর নাম: উপেন্দ্রমোহন সাহা বাড়ির নং : n0143 বয়স : 69 লিঙ্গ : মহিলা	WB/02/009/204250 ফটো উপলব্ধ	923 নাম : নবীন চন্দ্র সাহা পিতার নাম: নরেশ চন্দ্র সাহা বাড়ির নং : n0050 বয়স : 42 লিঙ্গ : পুরুষ	DMY2421782 ফটো উপলব্ধ	924 নাম : সুকান্ত কুমার সাহা পিতার নাম: সুনীল কুমার সাহা বাড়ির নং : n0063 বয়স : 39 লিঙ্গ : পুরুষ	YUG1315811 ফটো উপলব্ধ
925 নাম : সুজিৎ সাহা পিতার নাম: প্রবাস সাহা বাড়ির নং : n0044 বয়স : 28 লিঙ্গ : পুরুষ	YUG1769488 ফটো উপলব্ধ	926 নাম : মালা সাহা স্বামীর নাম: সুশীল সাহা বাড়ির নং : N0145 বয়স : 29 লিঙ্গ : মহিলা	YUG1806678 ফটো উপলব্ধ	927 নাম : যুগল রানী সাহা স্বামীর নাম: মনোরঞ্জন সাহা বাড়ির নং : n0057 বয়স : 76 লিঙ্গ : মহিলা	WB/02/009/204546 ফটো উপলব্ধ
928 নাম : নিলিমা সাহা স্বামীর নাম: বিষ্ণু চন্দ্র সাহা বাড়ির নং : n0012 বয়স : 30 লিঙ্গ : মহিলা	YUG1557057 ফটো উপলব্ধ	929 নাম : ভক্ত প্রহ্লাদ সাহা পিতার নাম: ভজন সাহা বাড়ির নং : এন0110 বয়স : 30 লিঙ্গ : পুরুষ	YUG2364719 ফটো উপলব্ধ	930 নাম : সুচিত্রা সাহা স্বামীর নাম: গুপি সাহা বাড়ির নং : এন0110 বয়স : 26 লিঙ্গ : মহিলা	YUG2163996 ফটো উপলব্ধ



বিধানসভা নির্বাচনক্ষেত্রের নং, নাম : 9-তুফানগঞ্জ  
ভাগ নং, নাম : 1-বাকলা (সমগ্র), সাহাপাড়া(অংশ), বর্মনপাড়া(অংশ), মধ্যপাড়া(অংশ)

931 নাম : বিশাখা সাহা স্বামীর নাম: সঞ্জল সাহা বাড়ির নং : এন0029 বয়স : 25 লিঙ্গ : মহিলা	IKL2238913 ফটো উপলব্ধ	932 নাম : পিংকি সাহা স্বামীর নাম: দিলীপ সাহা বাড়ির নং : এন0029 বয়স : 22 লিঙ্গ : মহিলা	YUG2358299 ফটো উপলব্ধ	933 নাম : প্রিয়া সাহা স্বামীর নাম: সঞ্জয় সাহা বাড়ির নং : এন0048 বয়স : 28 লিঙ্গ : মহিলা	WII1831452 ফটো উপলব্ধ
934 নাম : তাপশ চন্দ্র সাহা পিতার নাম: সুভাষ সাহা বাড়ির নং : n0146 বয়স : 44 লিঙ্গ : পুরুষ	DMY1519743 ফটো উপলব্ধ	935 নাম : হিরামতী সাহা স্বামীর নাম: সুধীর কুমার সাহা বাড়ির নং : n0142 বয়স : 38 লিঙ্গ : মহিলা	DMY2421766 ফটো উপলব্ধ	936 নাম : টিকুরানী সাহা স্বামীর নাম: কৃষ্ণ চন্দ্র সাহা বাড়ির নং : n0033 বয়স : 36 লিঙ্গ : মহিলা	YUG1196138 ফটো উপলব্ধ
937 নাম : বলরাম সাহা পিতার নাম: ভূপতি সাহা বাড়ির নং : n0149 বয়স : 35 লিঙ্গ : পুরুষ	YUG1316041 ফটো উপলব্ধ	938 নাম : বাসন্তী সাহা স্বামীর নাম: বলরাম সাহা বাড়ির নং : n0149 বয়স : 34 লিঙ্গ : মহিলা	YUG1665454 ফটো উপলব্ধ	939 নাম : উমা কর স্বামীর নাম: শ্রীকান্ত সাহা বাড়ির নং : সাহা হাউস বয়স : 26 লিঙ্গ : মহিলা	WII2053411 ফটো উপলব্ধ
940 নাম : রাখী সাহা পিতার নাম: কৃষ্ণ সাহা বাড়ির নং : এন0149 বয়স : 20 লিঙ্গ : মহিলা	YUG2387165 ফটো উপলব্ধ	941 নাম : মায়ী সাহা স্বামীর নাম: তাপস সাহা বাড়ির নং : n0146 বয়স : 40 লিঙ্গ : মহিলা	DMY2276749 ফটো উপলব্ধ	942 নাম : সঞ্জয় সাহা পিতার নাম: তাপস চন্দ্র সাহা বাড়ির নং : এন0146 বয়স : 20 লিঙ্গ : পুরুষ	YUG2386415 ফটো উপলব্ধ
943 নাম : গৌরহরি সাহা পিতার নাম: মাধব সাহা বাড়ির নং : n0054 বয়স : 70 লিঙ্গ : পুরুষ	WB/02/009/204601 ফটো উপলব্ধ	944 নাম : মাধবী সাহা স্বামীর নাম: নিমাই চাঁদ সাহা বাড়ির নং : এন0067 বয়স : 24 লিঙ্গ : মহিলা	YUG2150209 ফটো উপলব্ধ	945 নাম : বিরলা সাহা স্বামীর নাম: ক্ষিতীশ সাহা বাড়ির নং : n0067 বয়স : 71 লিঙ্গ : মহিলা	WB/02/009/204372 ফটো উপলব্ধ
946 নাম : সনজিৎ সাহা পিতার নাম: মনোরঞ্জন সাহা বাড়ির নং : n0051 বয়স : 32 লিঙ্গ : পুরুষ	YUG1463231 ফটো উপলব্ধ	947 নাম : বেলারানী সাহা স্বামীর নাম: খুশীমোহন সাহা বাড়ির নং : n0068 বয়স : 66 লিঙ্গ : মহিলা	WB/02/009/204545 ফটো উপলব্ধ	948 নাম : বিপুল সাহা পিতার নাম: নগেন্দ্রমোহন সাহা বাড়ির নং : n0053 বয়স : 30 লিঙ্গ : পুরুষ	YUG1556810 ফটো উপলব্ধ
949 নাম : রত্না সাহা স্বামীর নাম: নগেন্দ্র সাহা বাড়ির নং : n0053 বয়স : 59 লিঙ্গ : মহিলা	WB/02/009/204433 ফটো উপলব্ধ	950 নাম : রামকৃষ্ণ সাহা পিতার নাম: ক্ষিতীশ সাহা বাড়ির নং : n0067 বয়স : 53 লিঙ্গ : পুরুষ	WB/02/009/204595 ফটো উপলব্ধ	951 নাম : স্বপ্না সাহা স্বামীর নাম: সুশীল কৃষ্ণ সাহা বাড়ির নং : n0068 বয়স : 36 লিঙ্গ : মহিলা	YUG1196302 ফটো উপলব্ধ
952 নাম : অষ্টমী সাহা স্বামীর নাম: অতুল সাহা বাড়ির নং : n0053 বয়স : 30 লিঙ্গ : মহিলা	YUG1665587 ফটো উপলব্ধ	953 নাম : সুধবংশু কুমার সাহা পিতার নাম: মনমোহন সাহা বাড়ির নং : n0167 বয়স : 66 লিঙ্গ : পুরুষ	WB/02/009/204380 ফটো উপলব্ধ	954 নাম : নিমাইচাঁদ সাহা পিতার নাম: মনমোহন সাহা বাড়ির নং : n0167 বয়স : 51 লিঙ্গ : পুরুষ	WB/02/009/204494 ফটো উপলব্ধ
955 নাম : প্রসেনজিৎ সাহা পিতার নাম: রবীন্দ্র সাহা বাড়ির নং : n0021 বয়স : 30 লিঙ্গ : পুরুষ	YUG1556919 ফটো উপলব্ধ	956 নাম : স্বপন কুমার সাহা পিতার নাম: সুর্যকান্ত সাহা বাড়ির নং : n0107 বয়স : 63 লিঙ্গ : পুরুষ	YUG2056794 ফটো উপলব্ধ	957 নাম : সৌরভ সাহা পিতার নাম: গোবিন্দ সাহা বাড়ির নং : এন0135 বয়স : 24 লিঙ্গ : পুরুষ	YUG2137917 ফটো উপলব্ধ
958 নাম : সুজন সাহা পিতার নাম: গোবিন্দ সাহা বাড়ির নং : এন0135 বয়স : 22 লিঙ্গ : পুরুষ	YUG2392181 ফটো উপলব্ধ	959 নাম : নিরঞ্জন সাহা পিতার নাম: হীরালাল সাহা বাড়ির নং : n0159 বয়স : 56 লিঙ্গ : পুরুষ	WB/02/009/204101 ফটো উপলব্ধ	960 নাম : বাদল চন্দ্র সাহা পিতার নাম: হীরালাল সাহা বাড়ির নং : n0159 বয়স : 41 লিঙ্গ : পুরুষ	DMY2276780 ফটো উপলব্ধ

বিধানসভা নির্বাচনক্ষেত্রের নং, নাম : 9-তুফানগঞ্জ  
ভাগ নং, নাম : 1-বাকলা (সমগ্র), সাহাপাড়া(অংশ), বর্মনপাড়া(অংশ), মধ্যপাড়া(অংশ)

961 নাম : আশানন্দ সাহা পিতার নাম: দুলাল সাহা বাড়ির নং : n0160 বয়স : 33 লিঙ্গ : পুরুষ	YUG1385343 ফটো উপলব্ধ	962 নাম : প্রতুল বাল্য শর্মা সাহা স্বামীর নাম: প্রকাশ সাহা বাড়ির নং : n0145 বয়স : 64 লিঙ্গ : মহিলা	YUG2087179 ফটো উপলব্ধ	963 নাম : সুনীতি সাহা স্বামীর নাম: অক্ষয় সাহা বাড়ির নং : n0134 বয়স : 63 লিঙ্গ : মহিলা	WB/02/009/204192 ফটো উপলব্ধ
964 নাম : সুমিত্রা সাহা স্বামীর নাম: রামকৃষ্ণ সাহা বাড়ির নং : n0067 বয়স : 33 লিঙ্গ : মহিলা	YUG1385426 ফটো উপলব্ধ	965 নাম : সোমা সাহা স্বামীর নাম: সনজিৎ সাহা বাড়ির নং : n0051 বয়স : 31 লিঙ্গ : মহিলা	YUG1557073 ফটো উপলব্ধ	966 নাম : লক্ষী সাহা স্বামীর নাম: বিপদ সাহা বাড়ির নং : n0012 বয়স : 37 লিঙ্গ : মহিলা	YUG0181099 ফটো উপলব্ধ
967 নাম : মিনতী সাহা স্বামীর নাম: সুকুমার সাহা বাড়ির নং : n0051 বয়স : 41 লিঙ্গ : মহিলা	DMY2421741 ফটো উপলব্ধ	968 নাম : সাগর সাহা পিতার নাম: শচীন্দ্র মোহন সাহা বাড়ির নং : n0106 বয়স : 29 লিঙ্গ : পুরুষ	YUG1665637 ফটো উপলব্ধ	969 নাম : লাভলী বর্মন সাহা স্বামীর নাম: দীপঙ্কর সাহা বাড়ির নং : এন0059 বয়স : 23 লিঙ্গ : মহিলা	YUG2214617 ফটো উপলব্ধ
970 নাম : সন্ধ্যারানী সাহা স্বামীর নাম: অনিল সাহা বাড়ির নং : n0109 বয়স : 76 লিঙ্গ : মহিলা	WB/02/009/204357 ফটো উপলব্ধ	971 নাম : বিকাশচন্দ্র সাহা পিতার নাম: নরেন্দ্র সাহা বাড়ির নং : n0144 বয়স : 59 লিঙ্গ : পুরুষ	WB/02/009/204173 ফটো উপলব্ধ	972 নাম : সান্তনা সাহা পিতার নাম: সাধন চন্দ্র সাহা বাড়ির নং : এন0151 বয়স : 25 লিঙ্গ : মহিলা	YUG1979939 ফটো উপলব্ধ
973 নাম : অম্বিকা সাহা পিতার নাম: সাধন কুমার সাহা বাড়ির নং : এন0151 বয়স : 22 লিঙ্গ : মহিলা	YUG2386399 ফটো উপলব্ধ	974 নাম : পূর্ণিমা সাহা স্বামীর নাম: অমল চন্দ্র সাহা বাড়ির নং : n0136 বয়স : 46 লিঙ্গ : মহিলা	DMY1519800 ফটো উপলব্ধ	975 নাম : দেবাশিষ সাহা পিতার নাম: অমল চন্দ্র সাহা বাড়ির নং : বাকলা বয়স : 21 লিঙ্গ : পুরুষ	YUG2333847 ফটো উপলব্ধ
976 নাম : নির্মল সাহা পিতার নাম: নিশিকান্ত সাহা বাড়ির নং : এন0186 বয়স : 25 লিঙ্গ : পুরুষ	YUG2011302 ফটো উপলব্ধ	977 নাম : সুকুমার সাহা পিতার নাম: নেপাল সাহা বাড়ির নং : n0128 বয়স : 56 লিঙ্গ : পুরুষ	WB/02/009/204604 ফটো উপলব্ধ	978 নাম : শুক্লা সাহা পিতার নাম: প্রাণ কৃষ্ণ সাহা বাড়ির নং : এন0128 বয়স : 21 লিঙ্গ : মহিলা	YUG2390847 ফটো উপলব্ধ
979 নাম : দেবপ্রিয়া সাহা পিতার নাম: নিরঞ্জন সাহা বাড়ির নং : এন0159 বয়স : 20 লিঙ্গ : মহিলা	YUG2337541 ফটো উপলব্ধ	980 নাম : রাজদীপ সাহা পিতার নাম: উত্তম সাহা বাড়ির নং : এন0020 বয়স : 25 লিঙ্গ : পুরুষ	YUG1979608 ফটো উপলব্ধ	981 নাম : সরস্বতী মোদক স্বামীর নাম: ভুবন মোদক বাড়ির নং : বৃথ নং 9/39 বয়স : 27 লিঙ্গ : মহিলা	TIH2213940 ফটো উপলব্ধ
982 নাম : পূজা বর্মন স্বামীর নাম: সুব্রত মোদক বাড়ির নং : বৃথ নং 9/38 বয়স : 24 লিঙ্গ : মহিলা	WII2219236 ফটো উপলব্ধ	983 নাম : খগেন্দ্রমোহন সাহা পিতার নাম: নিত্যহারি সাহা বাড়ির নং : এন0238 বয়স : 71 লিঙ্গ : পুরুষ	YUG2430353 ফটো উপলব্ধ	984 নাম : সমীর মোদক পিতার নাম: বিশাদু মোদক বাড়ির নং : এন0195 বয়স : 19 লিঙ্গ : পুরুষ	YUG2432284 ফটো উপলব্ধ
985 নাম : প্রার্থনা সাহা পিতার নাম: সত্যরঞ্জন সাহা বাড়ির নং : এন0023 বয়স : 19 লিঙ্গ : মহিলা	YUG2432763 ফটো উপলব্ধ	986 নাম : সুব্রত সাহা পিতার নাম: সুবীর চন্দ্র সাহা বাড়ির নং : এন0062 বয়স : 19 লিঙ্গ : পুরুষ	YUG2438059 ফটো উপলব্ধ	987 নাম : পায়েল কর বর্মন পিতার নাম: দিলীপ কর বাড়ির নং : এন00103 বয়স : 25 লিঙ্গ : মহিলা	YUG2438117 ফটো উপলব্ধ
988 নাম : অনিমেষ্ণ সাহা পিতার নাম: নির্মল সাহা বাড়ির নং : এন0157 বয়স : 20 লিঙ্গ : পুরুষ	YUG2442952 ফটো উপলব্ধ	989 নাম : অজয় সাহা পিতার নাম: অতুল সাহা বাড়ির নং : এন0160 বয়স : 19 লিঙ্গ : পুরুষ	YUG2442994 ফটো উপলব্ধ	990 নাম : ভীম সাহা মায়ের নাম: কণিকা সাহা বাড়ির নং : এন0169 বয়স : 19 লিঙ্গ : পুরুষ	YUG2443109 ফটো উপলব্ধ

991 নাম : রাজেশ অধিকারী পিতার নাম: পরিমল অধিকারী বাড়ির নং : এন0191 বয়স : 19 লিঙ্গ : পুরুষ	YUG2444040 ফটো উপলব্ধ	992 নাম : মনোজ বর্মন পিতার নাম: কৃষ্ণ বর্মন বাড়ির নং : এন0120 বয়স : 19 লিঙ্গ : পুরুষ	YUG2454262 ফটো উপলব্ধ	993 নাম : সুরজ বর্মন পিতার নাম: শঙ্কর বর্মন বাড়ির নং : এন0036 বয়স : 19 লিঙ্গ : পুরুষ	YUG2454270 ফটো উপলব্ধ
994 নাম : সবিতা বর্মন সরকার স্বামীর নাম: অশোক কুমার সরকার বাড়ির নং : এন0230 বয়স : 22 লিঙ্গ : মহিলা	YUG2456663 ফটো উপলব্ধ	995 নাম : চম্পা সাহা স্বামীর নাম: পরিমল সাহা বাড়ির নং : এন0151 বয়স : 22 লিঙ্গ : মহিলা	YUG2456705 ফটো উপলব্ধ	996 নাম : তন্ময় বর্মন পিতার নাম: অমিত কুমার বর্মন বাড়ির নং : এন0117 বয়স : 19 লিঙ্গ : পুরুষ	YUG2456812 ফটো উপলব্ধ
997 নাম : আল্পনা দাস স্বামীর নাম: সঞ্জিত সাহা বাড়ির নং : 9/38 বয়স : 30 লিঙ্গ : মহিলা	YUG2462166 ফটো উপলব্ধ	998 নাম : রাখী সাহা স্বামীর নাম: শঙ্কর সাহা বাড়ির নং : উওর বাকলা বয়স : 24 লিঙ্গ : মহিলা	YUG2470094 ফটো উপলব্ধ	999 নাম : সুদেব সাহা পিতার নাম: প্রবাস সাহা বাড়ির নং : এন0044 বয়স : 21 লিঙ্গ : পুরুষ	YUG2472199 ফটো উপলব্ধ
1000 নাম : শুভঙ্কর সাহা পিতার নাম: ভবানন্দ সাহা বাড়ির নং : এন0059 বয়স : 21 লিঙ্গ : পুরুষ	YUG2474286 ফটো উপলব্ধ	1001 নাম : মিনতী সাহা পিতার নাম: অতুল সাহা বাড়ির নং : এন0160 বয়স : 23 লিঙ্গ : মহিলা	YUG2474336 ফটো উপলব্ধ	1002 নাম : শিবানী নট স্বামীর নাম: সুরত সাহা বাড়ির নং : এন0074 বয়স : 24 লিঙ্গ : মহিলা	YUG2476687 ফটো উপলব্ধ
1003 নাম : সুজাতা গোপ সাহা স্বামীর নাম: বিপ্লব সাহা বাড়ির নং : বাকলা বয়স : 23 লিঙ্গ : মহিলা	YUG2477065 ফটো উপলব্ধ	1004 নাম : কৃষ্ণ সাহা পিতার নাম: ক্ষীরোদ সাহা বাড়ির নং : n0233 বয়স : 42 লিঙ্গ : পুরুষ	YUG1134485 ফটো উপলব্ধ	1005 নাম : মিনতী দাস (সাহা) স্বামীর নাম: কৃষ্ণ সাহা বাড়ির নং : 38 বয়স : 33 লিঙ্গ : মহিলা	WII1542869 ফটো উপলব্ধ
1006 নাম : সুমিত্রা রয় মায়ের নাম: জ্যোত্স্না রয় বাড়ির নং : এন0137 বয়স : 22 লিঙ্গ : মহিলা	TIH2593689 ফটো উপলব্ধ	1007 নাম : পদ্মা বর্মন পিতার নাম: সুশীল বর্মন বাড়ির নং : এন0201 বয়স : 27 লিঙ্গ : মহিলা	YUG1896661 ফটো উপলব্ধ	1008 নাম : একাদশী বর্মন স্বামীর নাম: সুনীল কুমার বর্মন বাড়ির নং : এন0043 বয়স : 28 লিঙ্গ : মহিলা	UGR2483824 ফটো উপলব্ধ
1009 নাম : জবা রায় পিতার নাম: জিতেন রায় বাড়ির নং : এন0005 বয়স : 31 লিঙ্গ : মহিলা	YJC1489012 ফটো উপলব্ধ	1010 নাম : মনিকা সাহা পিতার নাম: মানিক সাহা বাড়ির নং : এন0148 বয়স : 23 লিঙ্গ : মহিলা	YUG2148245 ফটো উপলব্ধ	1011 নাম : মহুয়া বর্মন পিতার নাম: রতন বর্মন বাড়ির নং : না বয়স : 34 লিঙ্গ : মহিলা	YUG2491843 ফটো উপলব্ধ
1012 নাম : চন্দনা সাহা স্বামীর নাম: গণেশ সাহা বাড়ির নং : এন0016 বয়স : 24 লিঙ্গ : মহিলা	YUG2488278 ফটো উপলব্ধ	1013 নাম : লক্ষ্মী সাহা পিতার নাম: আশানন্দ সাহা বাড়ির নং : এন0060 বয়স : 19 লিঙ্গ : মহিলা	YUG2488369 ফটো উপলব্ধ	1014 নাম : দীপালি দাস স্বামীর নাম: সুনীল সাহা বাড়ির নং : এন0171 বয়স : 25 লিঙ্গ : মহিলা	YUG2488401 ফটো উপলব্ধ
1015 নাম : সোমা বর্মন পিতার নাম: স্বদেশ বর্মন বাড়ির নং : এন0210 বয়স : 23 লিঙ্গ : মহিলা	YUG2488450 ফটো উপলব্ধ	1016 নাম : শিবী সাহা পিতার নাম: কৃষ্ণ সাহা বাড়ির নং : এন0060 বয়স : 19 লিঙ্গ : মহিলা	YUG2488518 ফটো উপলব্ধ	1017 নাম : সুপর্ণা সরকার পিতার নাম: ভবসিদ্ধ সরকার বাড়ির নং : এন0225 বয়স : 22 লিঙ্গ : মহিলা	YUG2488526 ফটো উপলব্ধ
1018 নাম : মৌমিতা শীল স্বামীর নাম: আশানন্দ সাহা বাড়ির নং : বাকলা বয়স : 32 লিঙ্গ : মহিলা	YUG1670983 ফটো উপলব্ধ	1019 নাম : সুজাতা বর্মন পিতার নাম: শিবেন বর্মন বাড়ির নং : বাকলা বয়স : 24 লিঙ্গ : মহিলা	YUG2107480 ফটো উপলব্ধ	1020 নাম : মনোজ রায় পিতার নাম: হীতেশ রায় বাড়ির নং : বাকলা বয়স : 19 লিঙ্গ : পুরুষ	YUG2501427 ফটো উপলব্ধ



বিধানসভা নির্বাচনক্ষেত্রের নং, নাম : 9-তুফানগঞ্জ  
ভাগ নং, নাম : 1-বাকলা (সমগ্র), সাহাপাড়া(অংশ), বর্মনপাড়া(অংশ), মধ্যপাড়া(অংশ)

1021	YUG2501674	1022	YUG2257251
নাম : চিরঞ্জিৎ সাহা পিতার নাম: রবীন্দ্র সাহা বাড়ির নং : বাকলা বয়স : 28 লিঙ্গ : পুরুষ	ফটো উপলব্ধ	নাম : তৃপ্তি বর্মন সরকার স্বামীর নাম: ভাস্কর সরকার বাড়ির নং : বাকলা বয়স : 23 লিঙ্গ : মহিলা	ফটো উপলব্ধ





1023	1	YUG2526937
নাম : সুমন বর্মণ পিতার নাম: স্বপন বর্মণ বাড়ির নং : এন0185 বয়স : 18 লিঙ্গ : পুরুষ		ফটো উপলব্ধ

1024	1	YUG1927607
নাম : শঙ্করী বর্মণ পিতার নাম: তারামল বর্মণ বাড়ির নং : বাকলা বয়স : 26 লিঙ্গ : মহিলা		ফটো উপলব্ধ

1025	1	IKL2239150
নাম : শিবানী দাস পিতার নাম: পরিতোষ দাস বাড়ির নং : বাকলা বয়স : 28 লিঙ্গ : মহিলা		ফটো উপলব্ধ

নির্বাচক সংখ্যার সারসংক্ষেপ :

A) নির্বাচকের সংখ্যা :

	নির্বাচক তালিকার প্রকৃতি	নির্বাচক তালিকার পরিচিতি :	নির্বাচকের সংখ্যা :				
			পুরুষ	মহিলা	তৃতীয় লিঙ্গ	মোট	
I	মূল তালিকা	মূল তালিকা	বিশেষ নিবিড় সংশোধন ২০২৬ এর চূড়ান্ত ভোটার তালিকার সহিত 06-04-2026 তারিখ অবধি সংশোধিত নির্বাচক তালিকা	532	490	0	1022
II	1- সংযোজন তালিকা	সংযোজনী 1	বিশেষ সংক্ষিপ্ত সংশোধন 2026	0	0	0	0
		সংযোজনী 2	ধারাবাহিক সংশোধন 2026	1	2	0	3
		মোট		1	2	0	3
III	2- বিয়োজন তালিকা	সংযোজনী 1	বিশেষ সংক্ষিপ্ত সংশোধন 2026	2	0	0	2
		সংযোজনী 2	ধারাবাহিক সংশোধন 2026	0	1	0	1
		মোট		2	1	0	3
IV	'লিঙ্গ ক্ষেত্রের' পরিবর্তনের কারণে পার্থক্য			0	0	0	0
V	বিচারপ্রক্রিয়ার অধীনস্থ			0	0	0	0
VI	বিচার বিভাগীয় আধিকারিক কর্তৃক বিচারপূর্বক নিষ্পত্তির পর বিয়োজিত			1	2	0	3
নির্বাচকের মোট সংখ্যা (I+II-III+IV-V-VI)				530	489	0	1019

B) ক্রটি সংশোধনের সংখ্যা :

নির্বাচক তালিকার প্রকৃতি	নির্বাচক তালিকার পরিচিতি :	ক্রটি সংশোধনের সংখ্যা :
সংযোজনী 1	বিশেষ সংক্ষিপ্ত সংশোধন 2026	0
সংযোজনী 2	ধারাবাহিক সংশোধন 2026	3
	মোট	3

নির্বাচক নিবন্ধন আধিকারিকের স্বাক্ষর

E-মৃত, S-স্থানান্তরিত, R-একাধিকবার অন্তর্ভুক্ত, M-নিখোঁজ, Q-যোগ্য নহে