



নির্বাচক তালিকা 2026 S25 পশ্চিমবঙ্গ

বিধানসভা নির্বাচনক্ষেত্রের নং, নাম ও সংরক্ষণের স্থিতি : 9 - তুফানগঞ্জ (সাধারণ)		অংশ নং : 39																			
বিধানসভা নির্বাচনক্ষেত্রটি যে লোকসভা নির্বাচনক্ষেত্রের / ক্ষেত্রসমূহের অন্তর্ভুক্ত তার নং, নাম ও সংরক্ষণ স্থিতি : 2 - আলিপুরদুয়ার (তপশীলি উপজাতি)																					
1. সংশোধনের পূর্ণ বিবরণ																					
সংশোধনের বৎসর :	2026	নির্বাচক তালিকার পরিচিতি :																			
ভিত্তি তারিখ :	01-01-2026	বিশেষ নিবিড় সংশোধন ২০২৬ এর চূড়ান্ত ভোটার তালিকার সহিত 06-04-2026 তারিখ অবধি সংশোধিত নির্বাচক তালিকা																			
সংশোধনের প্রকৃতি :	ধারাবাহিক সংশোধন 2026																				
প্রকাশনার তারিখ :	06-04-2026																				
2. অংশ ও নির্বাচনী এলাকার পূর্ণ বিবরণ :																					
অংশের ভাগ নং ও নাম :																					
1-বাকলা (সমগ্র), সাহাপাড়া(অংশ), বর্মনপাড়া(অংশ), মুসলিম পাড়া(অংশ), মাঝিপাড়া(অংশ)		<table border="1" style="width: 100%; border-collapse: collapse;"> <tr> <td>প্রধান শহর/গ্রাম</td> <td>: বাকলা</td> </tr> <tr> <td>ওয়ার্ড</td> <td>:</td> </tr> <tr> <td>থানা</td> <td>: বঙ্গিরহাট</td> </tr> <tr> <td>গ্রাম পঞ্চায়েত</td> <td>: মহিষকুচি-২</td> </tr> <tr> <td>ব্লক</td> <td>: তুফানগঞ্জ-২</td> </tr> <tr> <td>মহকুমা</td> <td>: তুফানগঞ্জ</td> </tr> <tr> <td>জেলা</td> <td>: কুচবিহার</td> </tr> <tr> <td>পিন</td> <td>: 736131</td> </tr> </table>				প্রধান শহর/গ্রাম	: বাকলা	ওয়ার্ড	:	থানা	: বঙ্গিরহাট	গ্রাম পঞ্চায়েত	: মহিষকুচি-২	ব্লক	: তুফানগঞ্জ-২	মহকুমা	: তুফানগঞ্জ	জেলা	: কুচবিহার	পিন	: 736131
প্রধান শহর/গ্রাম	: বাকলা																				
ওয়ার্ড	:																				
থানা	: বঙ্গিরহাট																				
গ্রাম পঞ্চায়েত	: মহিষকুচি-২																				
ব্লক	: তুফানগঞ্জ-২																				
মহকুমা	: তুফানগঞ্জ																				
জেলা	: কুচবিহার																				
পিন	: 736131																				
3. ভোট গ্রহন কেন্দ্রের পূর্ণ বিবরণ :																					
ভোট গ্রহন কেন্দ্রের নং, নাম :		ভোট গ্রহন কেন্দ্রের শ্রেণী :		গ্রামীণ																	
39 - পূর্ব বাকলা শিশুশিক্ষা কেন্দ্র		এই অংশে সহায়ক ভোটগ্রহন কেন্দ্রের সংখ্যা :		0																	
ভোট গ্রহন কেন্দ্রের ঠিকানা :																					
পূর্ব বাকলা শিশুশিক্ষা কেন্দ্র, ., বাকলা																					
4. নির্বাচকের সংখ্যা :																					
প্রথম ক্রমিক নং	শেষ ক্রমিক নং	মোট সংখ্যা																			
		পুরুষ	মহিলা	তৃতীয় লিঙ্গ	মোট																
1	1020	535	473	0	1008																

নির্বাচক নিবন্ধন আধিকারিকের স্বাক্ষর

Nazri Naksha

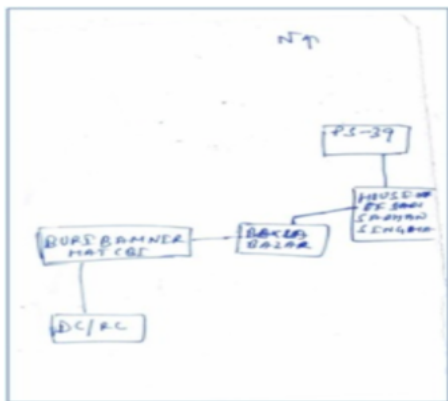

Google Map View



Polling Station Building Front View

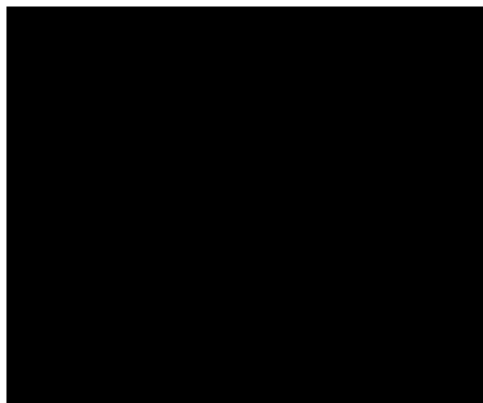

Polling Station Front View

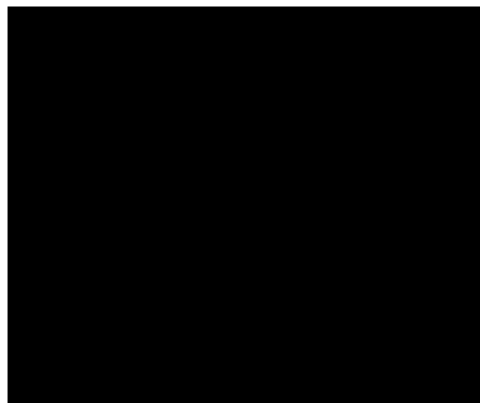

Cad View

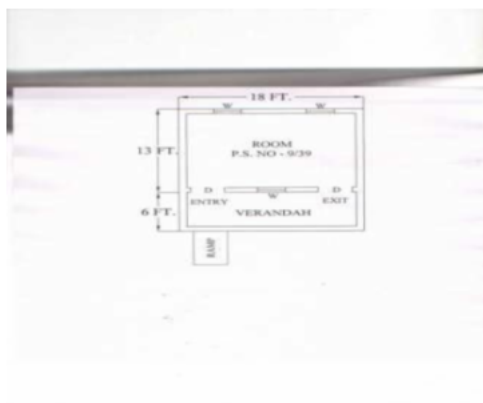

Key MAP View

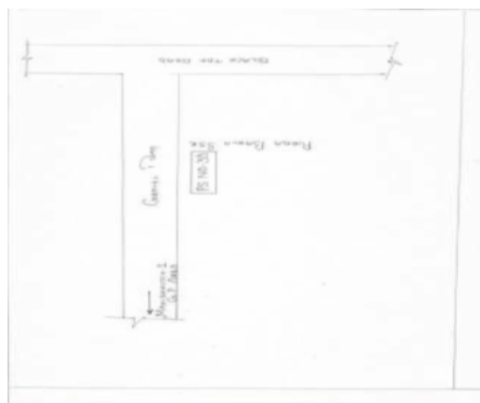



বিধানসভা নির্বাচনক্ষেত্রের নং, নাম : 9-তুফানগঞ্জ
ভাগ নং, নাম : 1-বাকলা (সমগ্র), সাহাপাড়া(অংশ), বর্মনপাড়া(অংশ), মুসলিম পাড়া(অংশ), মাঝিপাড়া(অংশ)

1 নাম : আমেনা বিবি স্বামীর নাম: ইসমাইল শেখ বাড়ির নং : এন0172 বয়স : 30 লিঙ্গ : মহিলা	YUG2011633 ফটো উপলব্ধ	2 নাম : আচমা খাতুন স্বামীর নাম: আজীজ আলী শেখ বাড়ির নং : n0112 বয়স : 59 লিঙ্গ : মহিলা	WB/02/009/207097 ফটো উপলব্ধ	3 নাম : আজাহার আলী শেখ পিতার নাম: সৈয়দ আলী বাড়ির নং : n0112 বয়স : 56 লিঙ্গ : পুরুষ	WB/02/009/207130 ফটো উপলব্ধ
4 নাম : হামিদা খাতুন স্বামীর নাম: নজরুল হোসেন বাড়ির নং : এন0095 বয়স : 24 লিঙ্গ : মহিলা	YUG2150159 ফটো উপলব্ধ	5 নাম : ফরিদা বিবি স্বামীর নাম: সৈয়দ শেখ বাড়ির নং : n0109 বয়স : 38 লিঙ্গ : মহিলা	YUG1557297 ফটো উপলব্ধ	6 নাম : আকিমুল হোসেন পিতার নাম: অজহার আলি শেখ বাড়ির নং : বাকলা বয়স : 21 লিঙ্গ : পুরুষ	YUG2299063 ফটো উপলব্ধ
7 নাম : সনোয়ার হোসেন পিতার নাম: হাসান আলি শেখ বাড়ির নং : এন0094 বয়স : 22 লিঙ্গ : পুরুষ	YUG2257681 ফটো উপলব্ধ	8 নাম : জাকির শেখ পিতার নাম: কাদের আলী শেখ বাড়ির নং : n0103 বয়স : 36 লিঙ্গ : পুরুষ	YUG1195973 ফটো উপলব্ধ	9 নাম : সানোয়ার হোসেন পিতার নাম: আজিদ আলী শেখ বাড়ির নং : n0112 বয়স : 33 লিঙ্গ : পুরুষ	YUG1463611 ফটো উপলব্ধ
10 নাম : মনোয়ার হোসেন পিতার নাম: আজীজ শেখ বাড়ির নং : এন0112 বয়স : 23 লিঙ্গ : পুরুষ	YUG2194777 ফটো উপলব্ধ	11 নাম : সোলেমান ইসলাম পিতার নাম: নুরুল ইসলাম বাড়ির নং : এন0174 বয়স : 28 লিঙ্গ : পুরুষ	YUG2001626 ফটো উপলব্ধ	12 নাম : নুরুল ইসলাম পিতার নাম: হাপেজ আলী শেখ বাড়ির নং : n0174 বয়স : 66 লিঙ্গ : পুরুষ	WB/02/009/207122 ফটো উপলব্ধ
13 নাম : নজরুল হোসেন পিতার নাম: সৈয়দ আলী বাড়ির নং : n0095 বয়স : 28 লিঙ্গ : পুরুষ	YUG1769637 ফটো উপলব্ধ	14 নাম : আদুরী বিবি স্বামীর নাম: কাসেম আলী সেক বাড়ির নং : n0103 বয়স : 33 লিঙ্গ : মহিলা	YUG1557362 ফটো উপলব্ধ	15 নাম : মর্জিনা বিবি স্বামীর নাম: জাগির শেখ বাড়ির নং : n0103 বয়স : 35 লিঙ্গ : মহিলা	YUG1196112 ফটো উপলব্ধ
16 নাম : জেলে বিবি স্বামীর নাম: মফিজ শেখ বাড়ির নং : n0171 বয়স : 61 লিঙ্গ : মহিলা	WB/02/009/207095 ফটো উপলব্ধ	17 নাম : সিরাজুল শেখ পিতার নাম: সইয়াদ আলি শেখ বাড়ির নং : এন0095 বয়স : 22 লিঙ্গ : পুরুষ	YUG2253433 ফটো উপলব্ধ	18 নাম : ছোবান আলী পিতার নাম: মফিজ শেখ বাড়ির নং : n0171 বয়স : 30 লিঙ্গ : পুরুষ	YUG1665686 ফটো উপলব্ধ
19 নাম : রহিমা বিবি স্বামীর নাম: হায়দার আলী শেখ বাড়ির নং : n0095 বয়স : 37 লিঙ্গ : মহিলা	YUG1196047 ফটো উপলব্ধ	20 নাম : মজিদ আলী শেখ পিতার নাম: আমানআলী শেখ বাড়ির নং : n0172 বয়স : 63 লিঙ্গ : পুরুষ	WB/02/009/207299 ফটো উপলব্ধ	21 নাম : হাজরা বিবি স্বামীর নাম: নুরুদ্দিন শেখ বাড়ির নং : n0094 বয়স : 59 লিঙ্গ : মহিলা	WB/02/009/207099 ফটো উপলব্ধ
22 নাম : কাসেম আলী সেবা পিতার নাম: কাদের শেখ বাড়ির নং : n0103 বয়স : 37 লিঙ্গ : পুরুষ	YUG1196153 ফটো উপলব্ধ	23 নাম : সুকুর আলী পিতার নাম: তারাব আলী শেখ বাড়ির নং : n0109 বয়স : 29 লিঙ্গ : পুরুষ	YUG1850197 ফটো উপলব্ধ	24 নাম : জুলহাস সেক পিতার নাম: হাপেজ সেক বাড়ির নং : n0171 বয়স : 61 লিঙ্গ : পুরুষ	WB/02/009/207127 ফটো উপলব্ধ
25 নাম : শেখ মফিজ পিতার নাম: হাপেজআলী শেখ বাড়ির নং : n0171 বয়স : 71 লিঙ্গ : পুরুষ	YUG2416709 ফটো উপলব্ধ	26 নাম : ছাবিয়া খাতুন স্বামীর নাম: ছোবান আলি বাড়ির নং : 9/39 বয়স : 24 লিঙ্গ : মহিলা	YUG2413136 ফটো উপলব্ধ	27 নাম : আনোয়ারা খাতুন মায়ের নাম: জহুরা বিবি বাড়ির নং : n0102 বয়স : 32 লিঙ্গ : পুরুষ	YUG1557172 ফটো উপলব্ধ
28 নাম : জহুরা বিবি স্বামীর নাম: ময়েজুদ্দিন শেখ বাড়ির নং : n0102 বয়স : 50 লিঙ্গ : মহিলা	DMY1419894 ফটো উপলব্ধ	29 নাম : নাছিমা খাতুন সরকার পিতার নাম: আবু বক্কর সরকার বাড়ির নং : এন0172 বয়স : 26 লিঙ্গ : মহিলা	YUG1989110 ফটো উপলব্ধ	30 নাম : সোরাফ শেখ পিতার নাম: সিদ্দিক শেখ বাড়ির নং : n0093 বয়স : 33 লিঙ্গ : পুরুষ	YUG1463587 ফটো উপলব্ধ



31 নাম : আনোয়ারা বিবি স্বামীর নাম: ইসান আলী বাড়ির নং : n0093 বয়স : 40 লিঙ্গ : মহিলা	DMY2276046 ফটো উপলব্ধ	32 নাম : আয়েশা বেওয়া স্বামীর নাম: আমানআলী সেখ বাড়ির নং : n0172 বয়স : 81 লিঙ্গ : মহিলা	WB/02/009/207296 ফটো উপলব্ধ	33 নাম : সেখ আজীজ পিতার নাম: সৈয়দ আলী সেখ বাড়ির নং : n0112 বয়স : 66 লিঙ্গ : পুরুষ	WB/02/009/207123 ফটো উপলব্ধ
34 নাম : ইমরান হোসেন পিতার নাম: নুরউদ্দিন সেখ বাড়ির নং : n0094 বয়স : 29 লিঙ্গ : পুরুষ	YUG1769587 ফটো উপলব্ধ	35 নাম : সমীর সেখ পিতার নাম: তারাব আলী সেখ বাড়ির নং : n0109 বয়স : 33 লিঙ্গ : পুরুষ	YUG1557222 ফটো উপলব্ধ	36 নাম : রসিদুল আলী সেখ পিতার নাম: হায়দার আলী সেখ বাড়ির নং : এন0095 বয়স : 22 লিঙ্গ : পুরুষ	YUG2209534 ফটো উপলব্ধ
37 নাম : ছালেখা বিবি স্বামীর নাম: নুরুল সেখ বাড়ির নং : n0174 বয়স : 56 লিঙ্গ : মহিলা	WB/02/009/207119 ফটো উপলব্ধ	38 নাম : অমিচা বিবি স্বামীর নাম: ছিদ্দিক সেখ বাড়ির নং : n0093 বয়স : 63 লিঙ্গ : মহিলা	WB/02/009/207094 ফটো উপলব্ধ	39 নাম : সাহিদা বিবি স্বামীর নাম: রহিম সেখ বাড়ির নং : n0172 বয়স : 31 লিঙ্গ : মহিলা	YUG1463686 ফটো উপলব্ধ
40 নাম : সহিদুল ইসলাম পিতার নাম: মজিদ আলী সেখ বাড়ির নং : n0172 বয়স : 31 লিঙ্গ : পুরুষ	YUG1463603 ফটো উপলব্ধ	41 নাম : হায়দার আলী সেক পিতার নাম: সামাদ আলী সেক বাড়ির নং : n0095 বয়স : 44 লিঙ্গ : পুরুষ	DMY1518752 ফটো উপলব্ধ	42 নাম : ছকিনা বিবি স্বামীর নাম: আজগর আলী সেখ বাড়ির নং : n0095 বয়স : 85 লিঙ্গ : মহিলা	WB/02/009/207357 ফটো উপলব্ধ
43 নাম : জাহেদা বিবি স্বামীর নাম: কাদের আলী সেখ বাড়ির নং : n0103 বয়স : 53 লিঙ্গ : মহিলা	WB/02/009/207129 ফটো উপলব্ধ	44 নাম : মজিবর শেখ পিতার নাম: এনকির শেখ বাড়ির নং : এন0103 বয়স : 20 লিঙ্গ : পুরুষ	YUG2363349 ফটো উপলব্ধ	45 নাম : মজিদা বিবি (খাতুন) স্বামীর নাম: সানিদুল ইসলাম বাড়ির নং : n0112 বয়স : 30 লিঙ্গ : মহিলা	YUG1557214 ফটো উপলব্ধ
46 নাম : সানিদুল ইসলাম পিতার নাম: আজিদ আলী সেখ বাড়ির নং : n0112 বয়স : 33 লিঙ্গ : পুরুষ	YUG1463595 ফটো উপলব্ধ	47 নাম : ছপিয়া বিবি(খাতুন) স্বামীর নাম: সানোয়ার হোসেন বাড়ির নং : n0112 বয়স : 32 লিঙ্গ : মহিলা	YUG1665835 ফটো উপলব্ধ	48 নাম : সেখ তারাব আলী পিতার নাম: ওহেদ আলি বাড়ির নং : n0109 বয়স : 66 লিঙ্গ : পুরুষ	YUG2484533 ফটো উপলব্ধ
49 নাম : মইরম খাতুন (বিবি) স্বামীর নাম: সোরাফ সেখ বাড়ির নং : n0093 বয়স : 31 লিঙ্গ : মহিলা	YUG1463660 ফটো উপলব্ধ	50 নাম : আকিমুল সেখ পিতার নাম: ইমান আলী বাড়ির নং : এন0093 বয়স : 22 লিঙ্গ : পুরুষ	YUG2209419 ফটো উপলব্ধ	51 নাম : সখিনা বিবি স্বামীর নাম: হাসেন আলি বাড়ির নং : n0094 বয়স : 40 লিঙ্গ : মহিলা	DMY2276053 ফটো উপলব্ধ
52 নাম : হাসেন আলী সেক পিতার নাম: নুর উদ্দিন সেক বাড়ির নং : n0094 বয়স : 46 লিঙ্গ : পুরুষ	DMY1419753 ফটো উপলব্ধ	53 নাম : আনজু বিবি স্বামীর নাম: আজহার আলী সেখ বাড়ির নং : n0112 বয়স : 44 লিঙ্গ : মহিলা	DMY2068823 ফটো উপলব্ধ	54 নাম : সুন্দরী বিবি স্বামীর নাম: তারাব আলী সেখ বাড়ির নং : n0109 বয়স : 59 লিঙ্গ : মহিলা	WB/02/009/207120 ফটো উপলব্ধ
55 নাম : ইমান আলি পিতার নাম: সিদ্দিক সেখ বাড়ির নং : n0093 বয়স : 40 লিঙ্গ : পুরুষ	DMY2276038 ফটো উপলব্ধ	56 নাম : বেগম বিবি স্বামীর নাম: মজিদ আলী সেখ বাড়ির নং : n0172 বয়স : 59 লিঙ্গ : মহিলা	WB/02/009/207295 ফটো উপলব্ধ	57 নাম : রহিম সেখ পিতার নাম: মজিদ আলী সেখ বাড়ির নং : n0172 বয়স : 34 লিঙ্গ : পুরুষ	YUG1195940 ফটো উপলব্ধ
58 নাম : লাইলী বিবি স্বামীর নাম: সৈয়দ আলী সেক বাড়ির নং : n0095 বয়স : 48 লিঙ্গ : মহিলা	DMY2276020 ফটো উপলব্ধ	59 নাম : সেক সৈয়দ আলী পিতার নাম: আজগর আলী সেখ বাড়ির নং : n0095 বয়স : 50 লিঙ্গ : পুরুষ	WB/02/009/207444 ফটো উপলব্ধ	60 নাম : রেশমিনা খাতুন স্বামীর নাম: আবুবক্কর সেখ বাড়ির নং : বুখ নং 9/39 বয়স : 27 লিঙ্গ : মহিলা	GJF0442533 ফটো উপলব্ধ



61 নাম : সেবিকা সরকার (সুত্রধর) স্বামীর নাম: সুব্রত সরকার বাড়ির নং : n0095 বয়স : 48 লিঙ্গ : মহিলা	YUG1134675 ফটো উপলব্ধ	62 নাম : জেহার বেগম স্বামীর নাম: মহম্মদআলী সেখ বাড়ির নং : n0109 বয়স : 76 লিঙ্গ : মহিলা	WB/02/009/207437 ফটো উপলব্ধ	63 নাম : নাজিমা খাতুন স্বামীর নাম: সুকুর আলি বাড়ির নং : এন0109 বয়স : 25 লিঙ্গ : মহিলা	YUG2389294 ফটো উপলব্ধ
64 নাম : রহমান আলী পিতার নাম: মজিদ সেখ বাড়ির নং : n0172 বয়স : 33 লিঙ্গ : পুরুষ	YUG1385475 ফটো উপলব্ধ	65 নাম : মমিনা খাতুন স্বামীর নাম: সহিদুল ইসলাম বাড়ির নং : বাকলা বয়স : 22 লিঙ্গ : মহিলা	YUG2375715 ফটো উপলব্ধ	66 নাম : সেখ ছিদ্দিক পিতার নাম: কাসেম সেখ বাড়ির নং : n0093 বয়স : 73 লিঙ্গ : পুরুষ	WB/02/009/207280 ফটো উপলব্ধ
67 নাম : কল্যান অধিকারী পিতার নাম: সুশীল অধিকারী বাড়ির নং : n0158 বয়স : 39 লিঙ্গ : পুরুষ	DMY2421634 ফটো উপলব্ধ	68 নাম : জ্যোৎস্না অধিকারী স্বামীর নাম: তপন অধিকারী বাড়ির নং : n0159 বয়স : 61 লিঙ্গ : মহিলা	WB/02/009/207136 ফটো উপলব্ধ	69 নাম : বিনতা অধিকারী স্বামীর নাম: তরনী অধিকারী বাড়ির নং : n0132 বয়স : 61 লিঙ্গ : মহিলা	WB/02/009/207258 ফটো উপলব্ধ
70 নাম : মনিকা অধিকারী স্বামীর নাম: সুশেখর অধিকারী বাড়ির নং : n0012 বয়স : 43 লিঙ্গ : মহিলা	DMY2276079 ফটো উপলব্ধ	71 নাম : হরিশ অধিকারী পিতার নাম: মৈদাম অধিকারী বাড়ির নং : n0012 বয়স : 81 লিঙ্গ : পুরুষ	WB/02/009/204383 ফটো উপলব্ধ	72 নাম : গনেশ অধিকারী পিতার নাম: ক্ষুদিরাম অধিকারী বাড়ির নং : n0204 বয়স : 55 লিঙ্গ : পুরুষ	WB/02/009/240469 ফটো উপলব্ধ
73 নাম : পূর্ণা অধিকারী পিতার নাম: খগেন্দ্র অধিকারী বাড়ির নং : n0162 বয়স : 53 লিঙ্গ : পুরুষ	WB/02/009/210447 ফটো উপলব্ধ	74 নাম : চিকি অধিকারী স্বামীর নাম: হরিশ অধিকারী বাড়ির নং : n0012 বয়স : 71 লিঙ্গ : মহিলা	WB/02/009/204427 ফটো উপলব্ধ	75 নাম : সরলা অধিকারী স্বামীর নাম: গনেশ অধিকারী বাড়ির নং : n0205 বয়স : 49 লিঙ্গ : মহিলা	WB/02/009/240459 ফটো উপলব্ধ
76 নাম : শিপ্রা অধিকারী স্বামীর নাম: কার্তিক অধিকারী বাড়ির নং : n0160 বয়স : 53 লিঙ্গ : মহিলা	WB/02/009/207409 ফটো উপলব্ধ	77 নাম : সুশীল চন্দ্র অধিকারী পিতার নাম: হরিহর অধিকারী বাড়ির নং : n0158 বয়স : 66 লিঙ্গ : পুরুষ	WB/02/009/207134 ফটো উপলব্ধ	78 নাম : তরনী অধিকারী পিতার নাম: সুবল অধিকারী বাড়ির নং : n0132 বয়স : 69 লিঙ্গ : পুরুষ	WB/02/009/207165 ফটো উপলব্ধ
79 নাম : কমল অধিকারী পিতার নাম: তপন অধিকারী বাড়ির নং : n0159 বয়স : 40 লিঙ্গ : পুরুষ	YUG1134626 ফটো উপলব্ধ	80 নাম : শিবনাথ অধিকারী পিতার নাম: হরিহর অধিকারী বাড়ির নং : n0029 বয়স : 53 লিঙ্গ : পুরুষ	WB/02/009/210176 ফটো উপলব্ধ	81 নাম : মহেন্দ্র অধিকারী পিতার নাম: প্রদীপ অধিকারী বাড়ির নং : n0161 বয়স : 43 লিঙ্গ : পুরুষ	DMY2183374 ফটো উপলব্ধ
82 নাম : রঞ্জন অধিকারী পিতার নাম: তপন অধিকারী বাড়ির নং : n0159 বয়স : 32 লিঙ্গ : পুরুষ	YUG1665728 ফটো উপলব্ধ	83 নাম : রত্না অধিকারী পিতার নাম: গনেশ অধিকারী বাড়ির নং : n0206 বয়স : 31 লিঙ্গ : মহিলা	YUG1579747 ফটো উপলব্ধ	84 নাম : সুশান্ত অধিকারী পিতার নাম: প্রদীপ অধিকারী বাড়ির নং : n0161 বয়স : 50 লিঙ্গ : পুরুষ	WB/02/009/207060 ফটো উপলব্ধ
85 নাম : তপন অধিকারী পিতার নাম: খড়্গ অধিকারী বাড়ির নং : n0159 বয়স : 71 লিঙ্গ : পুরুষ	WB/02/009/207133 ফটো উপলব্ধ	86 নাম : কার্তিক অধিকারী পিতার নাম: বীরেন্দ্র অধিকারী বাড়ির নং : n0160 বয়স : 59 লিঙ্গ : পুরুষ	WB/02/009/207408 ফটো উপলব্ধ	87 নাম : চন্দনা অধিকারী পিতার নাম: তরনী অধিকারী বাড়ির নং : n0132 বয়স : 31 লিঙ্গ : মহিলা	YUG1557560 ফটো উপলব্ধ
88 নাম : সুকেশ্বর অধিকারী পিতার নাম: হরিশ অধিকারী বাড়ির নং : n0012 বয়স : 51 লিঙ্গ : পুরুষ	WB/02/009/204035 ফটো উপলব্ধ	89 নাম : সন্ধ্যতা অধিকারী পিতার নাম: সুকেশ্বর অধিকারী বাড়ির নং : বাকলা বয়স : 22 লিঙ্গ : মহিলা	YUG2393148 ফটো উপলব্ধ	90 নাম : প্রতিমা অধিকারী স্বামীর নাম: শিবনাথ অধিকারী বাড়ির নং : n0181 বয়স : 50 লিঙ্গ : মহিলা	WB/02/009/210177 ফটো উপলব্ধ



91 নাম : পূর্ণিমা অধিকারী স্বামীর নাম: সুশান্ত অধিকারী বাড়ির নং : n0161 বয়স : 39 লিঙ্গ : মহিলা	YUG1195908 ফটো উপলব্ধ	92 নাম : বুলবুলি অধিকারী স্বামীর নাম: প্রদীপ অধিকারী বাড়ির নং : n0161 বয়স : 71 লিঙ্গ : মহিলা	WB/02/009/207046 ফটো উপলব্ধ	93 নাম : অর্চনা বর্মন(অধিকারী) স্বামীর নাম: রতন কুঃ অধিকারী বাড়ির নং : n0162 বয়স : 34 লিঙ্গ : মহিলা	YUG1195411 ফটো উপলব্ধ
94 নাম : অবনী অধিকারী পিতার নাম: শিবনাথ অধিকারী বাড়ির নং : এন0029 বয়স : 25 লিঙ্গ : পুরুষ	YUG2001600 ফটো উপলব্ধ	95 নাম : দ্রৌপদী অধিকারী স্বামীর নাম: অবনী অধিকারী বাড়ির নং : বুথ নং 9/39 বয়স : 22 লিঙ্গ : মহিলা	YUG2365781 ফটো উপলব্ধ	96 নাম : অভিজিৎ অধিকারী পিতার নাম: সুশীল অধিকারী বাড়ির নং : n0158 বয়স : 33 লিঙ্গ : পুরুষ	YUG1385327 ফটো উপলব্ধ
97 নাম : কনক অধিকারী পিতার নাম: কার্তিক চন্দ্র অধিকারী বাড়ির নং : এন0160 বয়স : 23 লিঙ্গ : পুরুষ	YUG2150217 ফটো উপলব্ধ	98 নাম : রাহুল অধিকারী পিতার নাম: গণেশ অধিকারী বাড়ির নং : এন0204 বয়স : 25 লিঙ্গ : পুরুষ	YUG1964089 ফটো উপলব্ধ	99 নাম : অসীমা অধিকারী স্বামীর নাম: সুশীল অধিকারী বাড়ির নং : n0158 বয়স : 60 লিঙ্গ : মহিলা	YUG2030278 ফটো উপলব্ধ
100 নাম : প্রিয়াংকা বিশুশর্মা পিতার নাম: রথীশ বিশুশর্মা বাড়ির নং : বুথ নং 9/39 বয়স : 24 লিঙ্গ : মহিলা	IKL2459162 ফটো উপলব্ধ	101 নাম : রতন কুমার অধিকারী পিতার নাম: খগেন্দ্র অধিকারী বাড়ির নং : n0162 বয়স : 47 লিঙ্গ : পুরুষ	DMY1420579 ফটো উপলব্ধ	102 নাম : হরি বন্ধু অধিকারী পিতার নাম: তরনী অধিকারী বাড়ির নং : এন0132 বয়স : 26 লিঙ্গ : পুরুষ	YUG1964212 ফটো উপলব্ধ
103 নাম : বিশাখা অধিকারী(বর্মন) স্বামীর নাম: বিমল বর্মন বাড়ির নং : n0211 বয়স : 39 লিঙ্গ : মহিলা	DMY2601573 ফটো উপলব্ধ	104 নাম : জয়দা খাতুন পিতার নাম: জয়নাল আবেদীন বাড়ির নং : n0186 বয়স : 37 লিঙ্গ : মহিলা	YUG1557198 ফটো উপলব্ধ	105 নাম : জয়নাল আবেদীন পিতার নাম: সমশের আলী বাড়ির নং : n0186 বয়স : 60 লিঙ্গ : পুরুষ	YUG1195643 ফটো উপলব্ধ
106 নাম : জাহিদুল সেখ পিতার নাম: জয়নাল আবেদীন বাড়ির নং : n0186 বয়স : 26 লিঙ্গ : পুরুষ	YUG1927953 ফটো উপলব্ধ	107 নাম : সহিদুল সেখ পিতার নাম: জয়নাল আবেদীন বাড়ির নং : n0186 বয়স : 26 লিঙ্গ : পুরুষ	YUG1463678 ফটো উপলব্ধ	108 নাম : ফরিদা খাতুন স্বামীর নাম: সহিদুল সেখ বাড়ির নং : এন0186 বয়স : 23 লিঙ্গ : মহিলা	YUG2362499 ফটো উপলব্ধ
109 নাম : হাবিজুল সেখ পিতার নাম: দরবেশ আলী সেখ বাড়ির নং : n0100 বয়স : 33 লিঙ্গ : পুরুষ	YUG1463751 ফটো উপলব্ধ	110 নাম : হামিদা বেগম(বিবি) স্বামীর নাম: হাবিজুল সেখ বাড়ির নং : n0100 বয়স : 34 লিঙ্গ : মহিলা	YUG1769702 ফটো উপলব্ধ	111 নাম : মিনারা খাতুন বিবি স্বামীর নাম: হাবিজুল সেখ বাড়ির নং : এন0105 বয়স : 30 লিঙ্গ : মহিলা	YUG2011807 ফটো উপলব্ধ
112 নাম : সেখ সামাদ আলী পিতার নাম: মহম্মাদ আলী সেখ বাড়ির নং : n0105 বয়স : 76 লিঙ্গ : পুরুষ	WB/02/009/207261 ফটো উপলব্ধ	113 নাম : হাবিজুল সেখ পিতার নাম: সামাদ আলী সেখ বাড়ির নং : n0105 বয়স : 36 লিঙ্গ : পুরুষ	YUG1195585 ফটো উপলব্ধ	114 নাম : জিয়ার রহমান পিতার নাম: সামাদ আলী সেখ বাড়ির নং : n0105 বয়স : 33 লিঙ্গ : পুরুষ	YUG1463553 ফটো উপলব্ধ
115 নাম : মসিদুল ইসলাম পিতার নাম: জহিরুদ্দিন আলী বাড়ির নং : এন0110 বয়স : 25 লিঙ্গ : পুরুষ	YUG2011765 ফটো উপলব্ধ	116 নাম : কমিরন বিবি স্বামীর নাম: জহিরুদ্দিন সেখ বাড়ির নং : n0110 বয়স : 56 লিঙ্গ : মহিলা	WB/02/009/207177 ফটো উপলব্ধ	117 নাম : জরিলা খাতুন পিতার নাম: দরবেশ সেখ বাড়ির নং : n0100 বয়স : 29 লিঙ্গ : মহিলা	YUG1665769 ফটো উপলব্ধ
118 নাম : হালিমা খাতুন স্বামীর নাম: দরবেশ সেখ বাড়ির নং : n0100 বয়স : 61 লিঙ্গ : মহিলা	WB/02/009/207186 ফটো উপলব্ধ	119 নাম : জহিরুদ্দিন আলী পিতার নাম: মাজম আলী সেখ বাড়ির নং : n0110 বয়স : 66 লিঙ্গ : পুরুষ	WB/02/009/207329 ফটো উপলব্ধ	120 নাম : সহিদুল ইসলাম পিতার নাম: দরবেশ সেখ বাড়ির নং : n0100 বয়স : 32 লিঙ্গ : পুরুষ	YUG1769611 ফটো উপলব্ধ



বিধানসভা নির্বাচনক্ষেত্রের নং, নাম : 9-তুফানগঞ্জ
ভাগ নং, নাম : 1-বাকলা (সমগ্র), সাহাপাড়া(অংশ), বর্মনপাড়া(অংশ), মুসলিম পাড়া(অংশ), মাঝিপাড়া(অংশ)

121 নাম : রাশিদা বিবি(খাতুন) স্বামীর নাম: জিয়ার রহমান বাড়ির নং : n0105 বয়স : 30 লিঙ্গ : মহিলা	YUG1665850 ফটো উপলব্ধ	122 নাম : আমির ইসলাম পিতার নাম: নুরুল ইসলাম বাড়ির নং : n0229 বয়স : 27 লিঙ্গ : পুরুষ	YUG1894112 ফটো উপলব্ধ	123 নাম : মলিজা খাতুন পিতার নাম: মোবারক সেখ বাড়ির নং : n0200 বয়স : 30 লিঙ্গ : মহিলা	YUG1646793 ফটো উপলব্ধ
124 নাম : শুকুরী খাতুন (বিবি) স্বামীর নাম: হাকিম সেখ বাড়ির নং : n0221 বয়স : 34 লিঙ্গ : মহিলা	YUG1838614 ফটো উপলব্ধ	125 নাম : অর্জিনা খাতুন বিবি স্বামীর নাম: রফিকুল ইসলাম বাড়ির নং : এন0232 বয়স : 28 লিঙ্গ : মহিলা	YUG1979749 ফটো উপলব্ধ	126 নাম : রফিকুল ইসলাম পিতার নাম: আজিদ ইসলাম বাড়ির নং : n0232 বয়স : 27 লিঙ্গ : পুরুষ	YUG1894146 ফটো উপলব্ধ
127 নাম : রুপালী দেবনাথ (দাস) স্বামীর নাম: নারায়ণ দাস বাড়ির নং : n0023 বয়স : 38 লিঙ্গ : মহিলা	YUG1557529 ফটো উপলব্ধ	128 নাম : নারায়ন দাস পিতার নাম: অবিলাশ চন্দ্র দাস বাড়ির নং : n0023 বয়স : 47 লিঙ্গ : পুরুষ	DMY1350974 ফটো উপলব্ধ	129 নাম : দিপঙ্কর দাস পিতার নাম: লালটু দাস বাড়ির নং : এন0190 বয়স : 22 লিঙ্গ : পুরুষ	YUG2194744 ফটো উপলব্ধ
130 নাম : বিপলা দাস স্বামীর নাম: লালটু দাস বাড়ির নং : n0191 বয়স : 48 লিঙ্গ : মহিলা	YUG1316132 ফটো উপলব্ধ	131 নাম : চায়না সাহা স্বামীর নাম: বিষ্ণু সাহা বাড়ির নং : n0023 বয়স : 39 লিঙ্গ : মহিলা	YUG1195577 ফটো উপলব্ধ	132 নাম : লালটু দাস পিতার নাম: বৃন্দু দাস বাড়ির নং : n0190 বয়স : 58 লিঙ্গ : পুরুষ	YUG1316124 ফটো উপলব্ধ
133 নাম : শিল্পী দেবনাথ পণ্ডিত স্বামীর নাম: সাধন দেবনাথ বাড়ির নং : n0177 বয়স : 61 লিঙ্গ : মহিলা	WB/02/009/207253 ফটো উপলব্ধ	134 নাম : অমর দেবনাথ পিতার নাম: নরেশ দেবনাথ বাড়ির নং : n0129 বয়স : 56 লিঙ্গ : পুরুষ	WB/02/009/207277 ফটো উপলব্ধ	135 নাম : মুক্তি দেবনাথ স্বামীর নাম: অমর দেবনাথ বাড়ির নং : n0129 বয়স : 45 লিঙ্গ : মহিলা	DMY1518224 ফটো উপলব্ধ
136 নাম : রুদ্র দেবনাথ পিতার নাম: অমর দেবনাথ বাড়ির নং : এন0129 বয়স : 25 লিঙ্গ : পুরুষ	YUG2001576 ফটো উপলব্ধ	137 নাম : সাধন দেবনাথ পিতার নাম: শরণ দেবনাথ বাড়ির নং : n0177 বয়স : 71 লিঙ্গ : পুরুষ	YUG2038131 ফটো উপলব্ধ	138 নাম : শ্যামলী দেবনাথ স্বামীর নাম: ভজন দেবনাথ বাড়ির নং : n0119 বয়স : 58 লিঙ্গ : মহিলা	WB/02/009/207251 ফটো উপলব্ধ
139 নাম : জ্যোৎস্না দাস (দেবনাথ) স্বামীর নাম: কৌশিক দেবনাথ বাড়ির নং : n0119 বয়স : 34 লিঙ্গ : মহিলা	YUG1557487 ফটো উপলব্ধ	140 নাম : সুস্মিতা দেবনাথ(বর্মন) স্বামীর নাম: প্রসেনজিৎ বর্মন বাড়ির নং : n0210 বয়স : 32 লিঙ্গ : মহিলা	YUG1464080 ফটো উপলব্ধ	141 নাম : সায়ক নায়ক পিতার নাম: নিখিল রঞ্জন নায়ক বাড়ির নং : এন0176 বয়স : 22 লিঙ্গ : পুরুষ	YUG2209450 ফটো উপলব্ধ
142 নাম : অনিতা বর্মন (নায়ক) স্বামীর নাম: অজিত নায়ক বাড়ির নং : n0066 বয়স : 27 লিঙ্গ : মহিলা	YUG1850338 ফটো উপলব্ধ	143 নাম : নবিন কৃষ্ণ নায়ক পিতার নাম: নিখিল রঞ্জন নায়ক বাড়ির নং : n0176 বয়স : 28 লিঙ্গ : পুরুষ	YUG1769736 ফটো উপলব্ধ	144 নাম : স্বপ্না নায়ক স্বামীর নাম: নিখিল রঞ্জন নায়ক বাড়ির নং : n0176 বয়স : 52 লিঙ্গ : মহিলা	DMY1420496 ফটো উপলব্ধ
145 নাম : সুজন নায়ক পিতার নাম: স্বপন নায়ক বাড়ির নং : N066 বয়স : 24 লিঙ্গ : পুরুষ	YUG2107951 ফটো উপলব্ধ	146 নাম : মঞ্জনা নায়ক স্বামীর নাম: স্বপন নায়ক বাড়ির নং : n0066 বয়স : 47 লিঙ্গ : মহিলা	DMY2183440 ফটো উপলব্ধ	147 নাম : নিখিলরঞ্জন নায়ক পিতার নাম: নলিনীরঞ্জন নায়ক বাড়ির নং : n0176 বয়স : 63 লিঙ্গ : পুরুষ	WB/02/009/207037 ফটো উপলব্ধ
148 নাম : মধুরঞ্জন নায়ক পিতার নাম: অসিতরঞ্জন নায়ক বাড়ির নং : n0066 বয়স : 58 লিঙ্গ : পুরুষ	WB/02/009/207042 ফটো উপলব্ধ	149 নাম : শান্তি নায়ক স্বামীর নাম: মধুরঞ্জন নায়ক বাড়ির নং : n0066 বয়স : 42 লিঙ্গ : মহিলা	DMY2183457 ফটো উপলব্ধ	150 নাম : অজিত নায়ক পিতার নাম: অসিতরঞ্জন নায়ক বাড়ির নং : n0066 বয়স : 51 লিঙ্গ : পুরুষ	WB/02/009/207081 ফটো উপলব্ধ



বিধানসভা নির্বাচনক্ষেত্রের নং, নাম : 9-তুফানগঞ্জ
ভাগ নং, নাম : 1-বাকলা (সমগ্র), সাহাপাড়া(অংশ), বর্মনপাড়া(অংশ), মুসলিম পাড়া(অংশ), মাঝিপাড়া(অংশ)

151 নাম : স্বপন নায়ক পিতার নাম: অসিতরঞ্জন নায়ক বাড়ির নং : n0066 বয়স : 49 লিঙ্গ : পুরুষ	DMY2183465 ফটো উপলব্ধ	152 নাম : শান্তনা দেবনাথ(পন্ডিত) স্বামীর নাম: অমল পন্ডিত বাড়ির নং : n0120 বয়স : 28 লিঙ্গ : মহিলা	YUG1769603 ফটো উপলব্ধ	153 নাম : কমল পন্ডিত পিতার নাম: নিতাই পন্ডিত বাড়ির নং : n0120 বয়স : 35 লিঙ্গ : পুরুষ	YUG1196393 ফটো উপলব্ধ
154 নাম : অনিমা পণ্ডিত স্বামীর নাম: বীরেন পণ্ডিত বাড়ির নং : n0120 বয়স : 51 লিঙ্গ : মহিলা	WB/02/009/207141 ফটো উপলব্ধ	155 নাম : নমিতা পণ্ডিত স্বামীর নাম: শ্যামল পণ্ডিত বাড়ির নং : n0022 বয়স : 43 লিঙ্গ : মহিলা	DMY2183358 ফটো উপলব্ধ	156 নাম : অজিত পন্ডিত পিতার নাম: বিরেন পন্ডিত বাড়ির নং : n0120 বয়স : 27 লিঙ্গ : পুরুষ	YUG1850189 ফটো উপলব্ধ
157 নাম : অমল পন্ডিত পিতার নাম: নিতাই পন্ডিত বাড়ির নং : n0120 বয়স : 37 লিঙ্গ : পুরুষ	DMY2545705 ফটো উপলব্ধ	158 নাম : বীরেন পণ্ডিত পিতার নাম: হরিবন্ধু পণ্ডিত বাড়ির নং : n0120 বয়স : 56 লিঙ্গ : পুরুষ	WB/02/009/207339 ফটো উপলব্ধ	159 নাম : শ্যামল পণ্ডিত পিতার নাম: নিতাই পণ্ডিত বাড়ির নং : n0120 বয়স : 53 লিঙ্গ : পুরুষ	WB/02/009/207392 ফটো উপলব্ধ
160 নাম : সৌরভ পন্ডিত পিতার নাম: মনোরঞ্জন পন্ডিত বাড়ির নং : n0128 বয়স : 27 লিঙ্গ : পুরুষ	YUG1850130 ফটো উপলব্ধ	161 নাম : মনোরঞ্জন পন্ডিত পিতার নাম: জিতেন্দ্র পন্ডিত বাড়ির নং : n0128 বয়স : 64 লিঙ্গ : পুরুষ	DMY2276111 ফটো উপলব্ধ	162 নাম : কামনা দেবনাথ (পন্ডিত) স্বামীর নাম: মনোরঞ্জন পন্ডিত বাড়ির নং : n0128 বয়স : 54 লিঙ্গ : মহিলা	WB/02/009/207076 ফটো উপলব্ধ
163 নাম : বলরাম প্রধান পিতার নাম: ব্রজেন্দ্র প্রধান বাড়ির নং : n0141 বয়স : 43 লিঙ্গ : পুরুষ	DMY2277044 ফটো উপলব্ধ	164 নাম : কৃষ্ণকান্ত প্রধান পিতার নাম: ব্রজেন্দ্র প্রধান বাড়ির নং : n0141 বয়স : 45 লিঙ্গ : পুরুষ	DMY2276137 ফটো উপলব্ধ	165 নাম : শেফালী প্রধান স্বামীর নাম: নারায়ণ প্রধান বাড়ির নং : n0238 বয়স : 44 লিঙ্গ : মহিলা	DMY2275964 ফটো উপলব্ধ
166 নাম : শুভঙ্কর প্রধান পিতার নাম: নারায়ণ প্রধান বাড়ির নং : এন0238 বয়স : 24 লিঙ্গ : পুরুষ	YUG2209161 ফটো উপলব্ধ	167 নাম : প্রভাতী প্রধান স্বামীর নাম: বলরাম প্রধান বাড়ির নং : n0141 বয়স : 40 লিঙ্গ : মহিলা	DMY2277069 ফটো উপলব্ধ	168 নাম : বুলটি মোদক প্রধান স্বামীর নাম: কৃষ্ণকান্ত প্রধান বাড়ির নং : n0141 বয়স : 34 লিঙ্গ : মহিলা	YUG1385483 ফটো উপলব্ধ
169 নাম : সঞ্জিতা প্রধান (বর্মন) স্বামীর নাম: উত্তম বর্মন বাড়ির নং : n0209 বয়স : 40 লিঙ্গ : মহিলা	DMY2432540 ফটো উপলব্ধ	170 নাম : মানিক বর্মন পিতার নাম: চেপড়া বর্মন বাড়ির নং : n0036 বয়স : 53 লিঙ্গ : পুরুষ	WB/02/009/204599 ফটো উপলব্ধ	171 নাম : রতন বর্মন পিতার নাম: সর্বেশ্বর বর্মন বাড়ির নং : n0035 বয়স : 53 লিঙ্গ : পুরুষ	YUG2483048 ফটো উপলব্ধ
172 নাম : সারথী বর্মন স্বামীর নাম: সুভাষ বর্মন বাড়ির নং : n0028 বয়স : 49 লিঙ্গ : মহিলা	WB/02/009/204471 ফটো উপলব্ধ	173 নাম : শ্রীরূপ বর্মন পিতার নাম: বিমল বর্মন বাড়ির নং : N0134 বয়স : 26 লিঙ্গ : পুরুষ	YUG1927920 ফটো উপলব্ধ	174 নাম : বিষ্ণু বর্মন পিতার নাম: জ্যোতীষ বর্মন বাড়ির নং : n0133 বয়স : 56 লিঙ্গ : পুরুষ	WB/02/009/207004 ফটো উপলব্ধ
175 নাম : কৃষ্ণা বর্মন স্বামীর নাম: সুখলাল বর্মন বাড়ির নং : n0118 বয়স : 56 লিঙ্গ : মহিলা	WB/02/009/207297 ফটো উপলব্ধ	176 নাম : সঞ্জীতা বর্মন পিতার নাম: বিধেচন্দ্র বর্মন বাড়ির নং : এন002 বয়স : 22 লিঙ্গ : মহিলা	YUG2257350 ফটো উপলব্ধ	177 নাম : অনিল বর্মন পিতার নাম: হইদো বর্মন বাড়ির নং : n0189 বয়স : 57 লিঙ্গ : পুরুষ	YUG1196443 ফটো উপলব্ধ
178 নাম : জগবন্ধু বর্মন পিতার নাম: পুষ্প চন্দ্র বর্মন বাড়ির নং : n0164 বয়স : 38 লিঙ্গ : পুরুষ	YUG1850320 ফটো উপলব্ধ	179 নাম : চাঁনবালা বর্মন স্বামীর নাম: হেলকা বর্মন বাড়ির নং : n0118 বয়স : 81 লিঙ্গ : মহিলা	WB/02/009/207213 ফটো উপলব্ধ	180 নাম : পম্পী বর্মন স্বামীর নাম: প্রভাত বর্মন বাড়ির নং : n0207 বয়স : 34 লিঙ্গ : মহিলা	YUG1314293 ফটো উপলব্ধ



বিধানসভা নির্বাচনক্ষেত্রের নং, নাম : 9-তুফানগঞ্জ
ভাগ নং, নাম : 1-বাকলা (সমগ্র), সাহাপাড়া(অংশ), বর্মনপাড়া(অংশ), মুসলিম পাড়া(অংশ), মাঝিপাড়া(অংশ)

181 নাম : মনিকা বর্মন স্বামীর নাম: মানিক বর্মন বাড়ির নং : n0036 বয়স : 42 লিঙ্গ : মহিলা	DMY2276244 ফটো উপলব্ধ	182 নাম : রস বর্মন স্বামীর নাম: গেন্দু বর্মন বাড়ির নং : n0033 বয়স : 71 লিঙ্গ : মহিলা	WB/02/009/204410 ফটো উপলব্ধ	183 নাম : গেন্দু বর্মন পিতার নাম: ইসরা বর্মন বাড়ির নং : n0033 বয়স : 76 লিঙ্গ : পুরুষ	WB/02/009/204111 ফটো উপলব্ধ
184 নাম : ভারতী বর্মন (রায়) স্বামীর নাম: কালীকুমার বর্মন বাড়ির নং : n0027 বয়স : 36 লিঙ্গ : মহিলা	YUG1557586 ফটো উপলব্ধ	185 নাম : লাল কুমার বর্মন পিতার নাম: ব্রজনাথ বর্মন বাড়ির নং : n0027 বয়স : 35 লিঙ্গ : পুরুষ	YUG1195742 ফটো উপলব্ধ	186 নাম : দয়াল বর্মন পিতার নাম: ফুলকুমার বর্মন বাড়ির নং : n0003 বয়স : 56 লিঙ্গ : পুরুষ	WB/02/009/204066 ফটো উপলব্ধ
187 নাম : বিধানচন্দ্র বর্মন পিতার নাম: ব্রজনাথ বর্মন বাড়ির নং : n0027 বয়স : 49 লিঙ্গ : পুরুষ	YUG2512085 ফটো উপলব্ধ	188 নাম : কালিকুমার বর্মন মায়ের নাম: টুলেশ্বরী বর্মন বাড়ির নং : n0027 বয়স : 45 লিঙ্গ : পুরুষ	DMY1519859 ফটো উপলব্ধ	189 নাম : দুধেশ্বরী বর্মন স্বামীর নাম: শরৎ বর্মন বাড়ির নং : n0026 বয়স : 53 লিঙ্গ : মহিলা	WB/02/009/204517 ফটো উপলব্ধ
190 নাম : কান্তেশ্বর বর্মন মায়ের নাম: পার্বতী বর্মন বাড়ির নং : n0026 বয়স : 37 লিঙ্গ : পুরুষ	YUG1134477 ফটো উপলব্ধ	191 নাম : ফুলকুমার বর্মন পিতার নাম: রমেশ বর্মন বাড়ির নং : n0164 বয়স : 53 লিঙ্গ : পুরুষ	DMY1519248 ফটো উপলব্ধ	192 নাম : নীলকুমার বর্মন পিতার নাম: রমেশ বর্মন বাড়ির নং : n0164 বয়স : 56 লিঙ্গ : পুরুষ	WB/02/009/207432 ফটো উপলব্ধ
193 নাম : প্রমিলা বর্মন স্বামীর নাম: কাঞ্চন বর্মন বাড়ির নং : n0020 বয়স : 51 লিঙ্গ : মহিলা	WB/02/009/204171 ফটো উপলব্ধ	194 নাম : খলনী বর্মন পিতার নাম: খৈচন বর্মন বাড়ির নং : n0019 বয়স : 66 লিঙ্গ : পুরুষ	WB/02/009/204220 ফটো উপলব্ধ	195 নাম : মহেন্দ্র বর্মন পিতার নাম: নিশিকান্ত বর্মন বাড়ির নং : n0016 বয়স : 39 লিঙ্গ : পুরুষ	YUG0174557 ফটো উপলব্ধ
196 নাম : তিলেশ্বরী বর্মন স্বামীর নাম: ধওলা বর্মন বাড়ির নং : n0114 বয়স : 56 লিঙ্গ : মহিলা	WB/02/009/228411 ফটো উপলব্ধ	197 নাম : মনতোষ বর্মন পিতার নাম: বিষ্ণু বর্মন বাড়ির নং : n0104 বয়স : 35 লিঙ্গ : পুরুষ	YUG1196187 ফটো উপলব্ধ	198 নাম : খুমারী বর্মন স্বামীর নাম: খয়ড়া বর্মন বাড়ির নং : n0137 বয়স : 81 লিঙ্গ : মহিলা	WB/02/009/207273 ফটো উপলব্ধ
199 নাম : সমীর বর্মন পিতার নাম: সুশীল বর্মন বাড়ির নং : n0015 বয়স : 33 লিঙ্গ : পুরুষ	YUG1557420 ফটো উপলব্ধ	200 নাম : সঞ্জয় বর্মন পিতার নাম: সুশীল বর্মন বাড়ির নং : n0015 বয়স : 35 লিঙ্গ : পুরুষ	YUG1665892 ফটো উপলব্ধ	201 নাম : মানে বর্মন স্বামীর নাম: হেদা বর্মন বাড়ির নং : n0001 বয়স : 56 লিঙ্গ : মহিলা	WB/02/009/204086 ফটো উপলব্ধ
202 নাম : প্রভাতী রায় (বর্মন) স্বামীর নাম: বিষ্ণু বর্মন বাড়ির নং : n0133 বয়স : 47 লিঙ্গ : মহিলা	DMY2068385 ফটো উপলব্ধ	203 নাম : দিলীপ বর্মন পিতার নাম: সুকমল বর্মন বাড়ির নং : n0118 বয়স : 38 লিঙ্গ : পুরুষ	YUG0176719 ফটো উপলব্ধ	204 নাম : সুব্রত বর্মন পিতার নাম: মনোজ বর্মন বাড়ির নং : এন0003 বয়স : 23 লিঙ্গ : পুরুষ	YUG2137750 ফটো উপলব্ধ
205 নাম : প্রতিমা বর্মন পিতার নাম: দুধ কুমার বর্মন বাড়ির নং : এন0163 বয়স : 25 লিঙ্গ : মহিলা	YUG1979756 ফটো উপলব্ধ	206 নাম : অলোকা বর্মন স্বামীর নাম: ক্ষিরোদ বর্মন বাড়ির নং : n0026 বয়স : 45 লিঙ্গ : মহিলা	DMY2276202 ফটো উপলব্ধ	207 নাম : শরৎ চন্দ্র বর্মন পিতার নাম: ফুলেশ্বর বর্মন বাড়ির নং : n0026 বয়স : 59 লিঙ্গ : পুরুষ	WB/02/009/204496 ফটো উপলব্ধ
208 নাম : মঞ্জু রানী বর্মন স্বামীর নাম: লালচাঁদ বর্মন বাড়ির নং : n0020 বয়স : 46 লিঙ্গ : মহিলা	DMY1420132 ফটো উপলব্ধ	209 নাম : রনজিৎ বর্মন পিতার নাম: নুশাই বর্মন বাড়ির নং : n0013 বয়স : 57 লিঙ্গ : পুরুষ	WB/02/009/204619 ফটো উপলব্ধ	210 নাম : অভিজিৎ বর্মন পিতার নাম: নিত্যানন্দ বর্মন বাড়ির নং : n0010 বয়স : 32 লিঙ্গ : পুরুষ	YUG1557511 ফটো উপলব্ধ



বিধানসভা নির্বাচনক্ষেত্রের নং, নাম : 9-তুফানগঞ্জ
ভাগ নং, নাম : 1-বাকলা (সমগ্র), সাহাপাড়া(অংশ), বর্মনপাড়া(অংশ), মুসলিম পাড়া(অংশ), মাঝিপাড়া(অংশ)

211 নাম : মুকুলা বর্মন স্বামীর নাম: রবি বর্মন বাড়ির নং : n0115 বয়স : 61 লিঙ্গ : মহিলা	WB/02/009/207256	ফটো উপলব্ধ	212 নাম : বিউটি বর্মন (রায়) স্বামীর নাম: শশীবিন্দু বর্মন বাড়ির নং : n0164 বয়স : 31 লিঙ্গ : মহিলা	YUG1743921	ফটো উপলব্ধ	213 নাম : গীতা (অধিকারী) বর্মন স্বামীর নাম: সুনীল বর্মন বাড়ির নং : n0015 বয়স : 37 লিঙ্গ : মহিলা	DMY2600591	ফটো উপলব্ধ
214 নাম : বাসনা বর্মন স্বামীর নাম: দয়াল বর্মন বাড়ির নং : n0003 বয়স : 46 লিঙ্গ : মহিলা	DMY1420900	ফটো উপলব্ধ	215 নাম : অমিত বর্মন পিতার নাম: মহেন্দ্র বর্মন বাড়ির নং : n0233 বয়স : 28 লিঙ্গ : পুরুষ	YUG1894153	ফটো উপলব্ধ	216 নাম : টুলেশ্বরী বর্মন স্বামীর নাম: ব্রজনাথ বর্মন বাড়ির নং : n0027 বয়স : 86 লিঙ্গ : মহিলা	WB/02/009/204432	ফটো উপলব্ধ
217 নাম : ফুরফুরি বর্মন স্বামীর নাম: সতীশ বর্মন বাড়ির নং : n0018 বয়স : 71 লিঙ্গ : মহিলা	WB/02/009/204465	ফটো উপলব্ধ	218 নাম : অঞ্জলী বর্মন (সরকার) স্বামীর নাম: অজিত বর্মন বাড়ির নং : n0157 বয়স : 30 লিঙ্গ : মহিলা	YUG1665868	ফটো উপলব্ধ	219 নাম : লতিকা (লায়েক) বর্মন স্বামীর নাম: অনিল বর্মন বাড়ির নং : n0015 বয়স : 41 লিঙ্গ : মহিলা	DMY2600609	ফটো উপলব্ধ
220 নাম : বাসন্তী বর্মন স্বামীর নাম: নিত্যানন্দ বর্মন বাড়ির নং : n0010 বয়স : 53 লিঙ্গ : মহিলা	WB/02/009/204183	ফটো উপলব্ধ	221 নাম : আরতী বর্মন স্বামীর নাম: মহেন্দ্র বর্মন বাড়ির নং : n0137 বয়স : 43 লিঙ্গ : মহিলা	DMY2068476	ফটো উপলব্ধ	222 নাম : মহেন্দ্র বর্মন পিতার নাম: খয়রা বর্মন বাড়ির নং : n0137 বয়স : 53 লিঙ্গ : পুরুষ	WB/02/009/207433	ফটো উপলব্ধ
223 নাম : গীতারানী বর্মন স্বামীর নাম: শ্রীদাম বর্মন বাড়ির নং : n0037 বয়স : 53 লিঙ্গ : মহিলা	WB/02/009/204300	ফটো উপলব্ধ	224 নাম : পিংকি বর্মন(সরকার) স্বামীর নাম: ঈশ্বর বর্মন বাড়ির নং : n0116 বয়স : 36 লিঙ্গ : মহিলা	YUG1180397	ফটো উপলব্ধ	225 নাম : অর্চনা মোদক স্বামীর নাম: বিমল মোদক বাড়ির নং : n0115 বয়স : 33 লিঙ্গ : মহিলা	YUG1463637	ফটো উপলব্ধ
226 নাম : অঞ্জনা বর্মন স্বামীর নাম: বিমল বর্মন বাড়ির নং : n0134 বয়স : 44 লিঙ্গ : মহিলা	DMY2068427	ফটো উপলব্ধ	227 নাম : অনিমা ডাকুয়া বর্মন স্বামীর নাম: রতন বর্মন বাড়ির নং : n0035 বয়স : 34 লিঙ্গ : মহিলা	YUG1196120	ফটো উপলব্ধ	228 নাম : মমতা বর্মন স্বামীর নাম: সুকুমার বর্মন বাড়ির নং : n0035 বয়স : 44 লিঙ্গ : মহিলা	DMY1518414	ফটো উপলব্ধ
229 নাম : অমর বর্মন পিতার নাম: মংলু বর্মন বাড়ির নং : n0032 বয়স : 35 লিঙ্গ : পুরুষ	YUG1385467	ফটো উপলব্ধ	230 নাম : কল্যাণী বর্মন স্বামীর নাম: বিপুল বর্মন বাড়ির নং : n0115 বয়স : 37 লিঙ্গ : মহিলা	DMY2545671	ফটো উপলব্ধ	231 নাম : সারথী বর্মন স্বামীর নাম: তাপস বর্মন বাড়ির নং : n0115 বয়স : 35 লিঙ্গ : মহিলা	YUG1196203	ফটো উপলব্ধ
232 নাম : তাপস বর্মন পিতার নাম: রবি বর্মন বাড়ির নং : n0115 বয়স : 38 লিঙ্গ : পুরুষ	YUG1316108	ফটো উপলব্ধ	233 নাম : সুকান্ত বর্মন পিতার নাম: সুশীল চন্দ্র বর্মন বাড়ির নং : n0154 বয়স : 34 লিঙ্গ : পুরুষ	YUG1769694	ফটো উপলব্ধ	234 নাম : বিষ্ণু বর্মন পিতার নাম: বসন্ত বর্মন বাড়ির নং : n0178 বয়স : 55 লিঙ্গ : পুরুষ	DMY1520139	ফটো উপলব্ধ
235 নাম : বুল বর্মন স্বামীর নাম: রবিচাঁন বর্মন বাড়ির নং : n0198 বয়স : 57 লিঙ্গ : মহিলা	WB/02/009/204297	ফটো উপলব্ধ	236 নাম : সুভাষ বর্মন পিতার নাম: শিবেন বর্মন বাড়ির নং : n0192 বয়স : 56 লিঙ্গ : পুরুষ	WB/02/009/204479	ফটো উপলব্ধ	237 নাম : শীমান বর্মন পিতার নাম: গেন্দু বর্মন বাড়ির নং : n0033 বয়স : 40 লিঙ্গ : পুরুষ	YUG1850205	ফটো উপলব্ধ
238 নাম : কণিকা বর্মন স্বামীর নাম: সমির বর্মন বাড়ির নং : এন0230 বয়স : 27 লিঙ্গ : মহিলা	YUG1997196	ফটো উপলব্ধ	239 নাম : সত্যজিৎ বর্মন পিতার নাম: বিষ্ণু বর্মন বাড়ির নং : N0133 বয়স : 24 লিঙ্গ : পুরুষ	YUG2112050	ফটো উপলব্ধ	240 নাম : ধনপতি বর্মন পিতার নাম: বিষ্ণু বর্মন বাড়ির নং : n0104 বয়স : 37 লিঙ্গ : পুরুষ	YUG1134378	ফটো উপলব্ধ



বিধানসভা নির্বাচনক্ষেত্রের নং, নাম : 9-তুফানগঞ্জ
ভাগ নং, নাম : 1-বাকলা (সমগ্র), সাহাপাড়া(অংশ), বর্মনপাড়া(অংশ), মুসলিম পাড়া(অংশ), মাঝিপাড়া(অংশ)

241 নাম : জনক বর্মন পিতার নাম: জগদীশ বর্মন বাড়ির নং : n0135 বয়স : 27 লিঙ্গ : পুরুষ	YUG1850213 ফটো উপলব্ধ	242 নাম : গীতা বর্মন পিতার নাম: মগেন বর্মন বাড়ির নং : n0143 বয়স : 28 লিঙ্গ : মহিলা	YUG1850221 ফটো উপলব্ধ	243 নাম : শুকোবালা বর্মন স্বামীর নাম: নুপেন বর্মন বাড়ির নং : n0194 বয়স : 54 লিঙ্গ : মহিলা	YUG1134519 ফটো উপলব্ধ
244 নাম : ভগদীশ বর্মন পিতার নাম: ক্ষিতীশ বর্মন বাড়ির নং : n0135 বয়স : 42 লিঙ্গ : পুরুষ	YUG1195247 ফটো উপলব্ধ	245 নাম : জগদীশ চন্দ্র বর্মন পিতার নাম: নুশাই বর্মন বাড়ির নং : n0014 বয়স : 65 লিঙ্গ : পুরুষ	WB/02/009/204080 ফটো উপলব্ধ	246 নাম : প্রদীপ কুমার বর্মন পিতার নাম: নরেশ চন্দ্র বর্মন বাড়ির নং : N0116 বয়স : 24 লিঙ্গ : পুরুষ	YUG2112159 ফটো উপলব্ধ
Q 247 নাম : মায়ী রানি শীল পিতার নাম: উপেন্দ্র নাথ শীল বাড়ির নং : এন0018 বয়স : 73 লিঙ্গ : মহিলা	YUG1996859 ফটো উপলব্ধ	248 নাম : হারাধন বর্মন পিতার নাম: ফ লকুমার বর্মন বাড়ির নং : এন0164 বয়স : 23 লিঙ্গ : পুরুষ	YUG2150183 ফটো উপলব্ধ	249 নাম : দিলীপ বর্মন পিতার নাম: শচীন বর্মন বাড়ির নং : n0017 বয়স : 53 লিঙ্গ : পুরুষ	WB/02/009/204512 ফটো উপলব্ধ
250 নাম : বুদ্ধেশ্বর বর্মন পিতার নাম: রবিচন্দ্র বর্মন বাড়ির নং : n0197 বয়স : 32 লিঙ্গ : পুরুষ	YUG1557404 ফটো উপলব্ধ	251 নাম : পরিতোষ বর্মন পিতার নাম: নগেন বর্মন বাড়ির নং : n0143 বয়স : 41 লিঙ্গ : পুরুষ	DMY2276863 ফটো উপলব্ধ	252 নাম : রুমা (দাস) বর্মন স্বামীর নাম: পরিতোষ বর্মন বাড়ির নং : n0143 বয়স : 38 লিঙ্গ : মহিলা	YUG1557255 ফটো উপলব্ধ
253 নাম : গোপাল বর্মন পিতার নাম: ক্ষীরোদ বর্মন বাড়ির নং : এন0026 বয়স : 26 লিঙ্গ : পুরুষ	YUG1964238 ফটো উপলব্ধ	Q 254 নাম : বিনতা বর্মন স্বামীর নাম: অমর বর্মন বাড়ির নং : বয়স : 29 লিঙ্গ : মহিলা	YUG1665843 ফটো উপলব্ধ	255 নাম : মমতা বর্মন পিতার নাম: লালচন্দ্র বর্মন বাড়ির নং : N0020 বয়স : 24 লিঙ্গ : মহিলা	YUG2112639 ফটো উপলব্ধ
256 নাম : নমিতা বর্মন স্বামীর নাম: লাল কুমার বর্মন বাড়ির নং : এন0027 বয়স : 26 লিঙ্গ : মহিলা	YUG1979772 ফটো উপলব্ধ	257 নাম : রঞ্জিত বর্মন পিতার নাম: কাঞ্চন বর্মন বাড়ির নং : এন0020 বয়স : 25 লিঙ্গ : পুরুষ	YUG1997154 ফটো উপলব্ধ	258 নাম : পূর্ণিমা বর্মন পিতার নাম: সুজিত বর্মন বাড়ির নং : n0013 বয়স : 27 লিঙ্গ : মহিলা	YUG1850296 ফটো উপলব্ধ
259 নাম : মিতুন বর্মন পিতার নাম: বেদলু বর্মন বাড়ির নং : এন0034 বয়স : 22 লিঙ্গ : পুরুষ	YUG2215747 ফটো উপলব্ধ	260 নাম : সিংবচরন বর্মন পিতার নাম: খলনী বর্মন বাড়ির নং : এন0019 বয়স : 26 লিঙ্গ : পুরুষ	YUG2149979 ফটো উপলব্ধ	261 নাম : নুশো বর্মন স্বামীর নাম: খলনী বর্মন বাড়ির নং : n0019 বয়স : 59 লিঙ্গ : মহিলা	YUG2125458 ফটো উপলব্ধ
262 নাম : সুশীল বর্মন পিতার নাম: বিহাদ বর্মন বাড়ির নং : n0002 বয়স : 64 লিঙ্গ : পুরুষ	WB/02/009/204529 ফটো উপলব্ধ	263 নাম : অনুপ বর্মন পিতার নাম: বিধান চন্দ্র বর্মন বাড়ির নং : এন0027 বয়স : 24 লিঙ্গ : পুরুষ	YUG2137834 ফটো উপলব্ধ	264 নাম : নেপাল বর্মন পিতার নাম: কার্তিক বর্মন বাড়ির নং : n0184 বয়স : 34 লিঙ্গ : পুরুষ	YUG1463512 ফটো উপলব্ধ
265 নাম : সাধনা বর্মন স্বামীর নাম: অনিল বর্মন বাড়ির নং : n0188 বয়স : 57 লিঙ্গ : মহিলা	YUG1196369 ফটো উপলব্ধ	266 নাম : ঈশ্বর বর্মন পিতার নাম: হরিশ চন্দ্র বর্মন বাড়ির নং : n0116 বয়স : 38 লিঙ্গ : পুরুষ	YUG0176883 ফটো উপলব্ধ	267 নাম : চালকি বর্মন স্বামীর নাম: ফুলকুমার বর্মন বাড়ির নং : n0164 বয়স : 45 লিঙ্গ : মহিলা	DMY1518455 ফটো উপলব্ধ
268 নাম : প্রসেনজিৎ বর্মন পিতার নাম: বিষ্ণু বর্মন বাড়ির নং : n0231 বয়স : 33 লিঙ্গ : পুরুষ	YUG1894138 ফটো উপলব্ধ	269 নাম : সার্বিত্রী বর্মন পিতার নাম: নীল কুমার বর্মন বাড়ির নং : N0164 বয়স : 24 লিঙ্গ : মহিলা	YUG2112266 ফটো উপলব্ধ	270 নাম : অর্চনা বর্মন স্বামীর নাম: সুশীলচন্দ্র বর্মন বাড়ির নং : n0154 বয়স : 51 লিঙ্গ : মহিলা	WB/02/009/204251 ফটো উপলব্ধ



বিধানসভা নির্বাচনক্ষেত্রের নং, নাম : 9-তুফানগঞ্জ
ভাগ নং, নাম : 1-বাকলা (সমগ্র), সাহাপাড়া(অংশ), বর্মনপাড়া(অংশ), মুসলিম পাড়া(অংশ), মাঝিপাড়া(অংশ)

271 নাম : সমারী বর্মন স্বামীর নাম: ঘোটারো বর্মন বাড়ির নং : n0157 বয়স : 76 লিঙ্গ : মহিলা ফটো উপলব্ধ WB/02/009/207322	272 নাম : বিন্দে বর্মন স্বামীর নাম: দেওয়ান বর্মন বাড়ির নং : n0167 বয়স : 87 লিঙ্গ : মহিলা ফটো উপলব্ধ YUG2049153	273 নাম : সুনীল বর্মন পিতার নাম: কুশাই বর্মন বাড়ির নং : n0015 বয়স : 51 লিঙ্গ : পুরুষ ফটো উপলব্ধ WB/02/009/204493
274 নাম : মনিকা বর্মন অধিকারী স্বামীর নাম: কমল অধিকারী বাড়ির নং : n0235 বয়স : 30 লিঙ্গ : মহিলা ফটো উপলব্ধ YUG1658822	275 নাম : বিষ্ণু বর্মন পিতার নাম: পুষ্টি বর্মন বাড়ির নং : n0104 বয়স : 61 লিঙ্গ : পুরুষ ফটো উপলব্ধ WB/02/009/207007	276 নাম : বৈজন্তী বর্মন স্বামীর নাম: পুন্যেশ্বর বর্মন বাড়ির নং : n0149 বয়স : 46 লিঙ্গ : মহিলা ফটো উপলব্ধ DMY1519842
277 নাম : পুন্যেশ্বরী বর্মন স্বামীর নাম: সুশীল বর্মন বাড়ির নং : n0002 বয়স : 40 লিঙ্গ : মহিলা ফটো উপলব্ধ YUG1134576	278 নাম : সুলেখা বর্মন স্বামীর নাম: কার্তিক বর্মন বাড়ির নং : n0185 বয়স : 58 লিঙ্গ : মহিলা ফটো উপলব্ধ YUG1195502	279 নাম : রাজেশ বর্মন পিতার নাম: রবিচাঁদ বর্মন বাড়ির নং : n0070 বয়স : 37 লিঙ্গ : পুরুষ ফটো উপলব্ধ YUG0176529
280 নাম : সাবিত্রী বর্মন (সরকার) স্বামীর নাম: ময়াল বর্মন বাড়ির নং : n0003 বয়স : 39 লিঙ্গ : মহিলা ফটো উপলব্ধ DMY2545713	281 নাম : বিমল বর্মন মায়ের নাম: শেব্যা বর্মন বাড়ির নং : n0003 বয়স : 42 লিঙ্গ : পুরুষ ফটো উপলব্ধ DMY2276277	282 নাম : রাখাময়ী বর্মন স্বামীর নাম: ভবেন বর্মন বাড়ির নং : n0011 বয়স : 61 লিঙ্গ : মহিলা ফটো উপলব্ধ WB/02/009/204317
283 নাম : স্বপ্না বর্মন স্বামীর নাম: দীপক বর্মন বাড়ির নং : n0157 বয়স : 35 লিঙ্গ : মহিলা ফটো উপলব্ধ YUG1195957	284 নাম : জ্যোৎস্না বর্মন স্বামীর নাম: দুধকুমার বর্মন বাড়ির নং : n0163 বয়স : 51 লিঙ্গ : মহিলা ফটো উপলব্ধ WB/02/009/207377	285 নাম : সবিতা বর্মন স্বামীর নাম: রনজিত বর্মন বাড়ির নং : n0013 বয়স : 53 লিঙ্গ : মহিলা ফটো উপলব্ধ WB/02/009/204503
286 নাম : সুশীল বর্মন পিতার নাম: কুশাই বর্মন বাড়ির নং : n0015 বয়স : 63 লিঙ্গ : পুরুষ ফটো উপলব্ধ WB/02/009/204617	287 নাম : নীরবালা বর্মন স্বামীর নাম: সুশীল বর্মন বাড়ির নং : n0015 বয়স : 59 লিঙ্গ : মহিলা ফটো উপলব্ধ WB/02/009/204355	288 নাম : মালতী বর্মন স্বামীর নাম: বিষ্ণু বর্মন বাড়ির নং : n0104 বয়স : 56 লিঙ্গ : মহিলা ফটো উপলব্ধ WB/02/009/207348
289 নাম : জয়দেব বর্মন পিতার নাম: মানিক বর্মন বাড়ির নং : এন0037 বয়স : 23 লিঙ্গ : পুরুষ ফটো উপলব্ধ YUG2164101	290 নাম : পুষ্পচন্দ্র বর্মন পিতার নাম: রমেশ বর্মন বাড়ির নং : n0164 বয়স : 66 লিঙ্গ : পুরুষ ফটো উপলব্ধ WB/02/009/207431	291 নাম : সবিতা রায় বর্মন স্বামীর নাম: বৃন্দেশ্বর বর্মন বাড়ির নং : N0198 বয়স : 28 লিঙ্গ : মহিলা ফটো উপলব্ধ YUG2103794
292 নাম : শ্যামলা বর্মন স্বামীর নাম: সুশীল বর্মন বাড়ির নং : n0015 বয়স : 58 লিঙ্গ : মহিলা ফটো উপলব্ধ WB/02/009/204527	293 নাম : গোপাল বর্মন পিতার নাম: নিত্যানন্দ বর্মন বাড়ির নং : n0010 বয়স : 37 লিঙ্গ : পুরুষ ফটো উপলব্ধ YUG1316090	294 নাম : বিশ্ব নারায়ণ বর্মন পিতার নাম: দুধকুমার বর্মন বাড়ির নং : n0163 বয়স : 28 লিঙ্গ : পুরুষ ফটো উপলব্ধ YUG1850288
295 নাম : কৃষ্ণ প্রসাদ বর্মন পিতার নাম: জগদীশ চন্দ্র বর্মন বাড়ির নং : n0014 বয়স : 37 লিঙ্গ : পুরুষ ফটো উপলব্ধ DMY2600799	296 নাম : দয়াল বর্মন পিতার নাম: গৌরাজ বর্মন বাড়ির নং : এন0137 বয়স : 39 লিঙ্গ : পুরুষ ফটো উপলব্ধ DMY2418465	297 নাম : আনন্দ বর্মন পিতার নাম: মুকুন্দ বর্মন বাড়ির নং : n0082 বয়স : 51 লিঙ্গ : পুরুষ ফটো উপলব্ধ DMY1519594
298 নাম : প্রসেনজিৎ বর্মন পিতার নাম: জগদীশ চন্দ্র বর্মন বাড়ির নং : n0014 বয়স : 34 লিঙ্গ : পুরুষ ফটো উপলব্ধ YUG1315969	299 নাম : সমীর বর্মন পিতার নাম: শ্রীদাম বর্মন বাড়ির নং : n0230 বয়স : 33 লিঙ্গ : পুরুষ ফটো উপলব্ধ YUG1894120	300 নাম : অর্চনা রায় বর্মন স্বামীর নাম: জগবন্ধু বর্মন বাড়ির নং : এন0164 বয়স : 26 লিঙ্গ : মহিলা ফটো উপলব্ধ YUG2025658



বিধানসভা নির্বাচনক্ষেত্রের নং, নাম : 9-তুফানগঞ্জ
ভাগ নং, নাম : 1-বাকলা (সমগ্র), সাহাপাড়া(অংশ), বর্মনপাড়া(অংশ), মুসলিম পাড়া(অংশ), মাঝিপাড়া(অংশ)

301	YUG2025666	ফটো উপলব্ধ	302	YUG1557644	ফটো উপলব্ধ	303	WB/02/009/204505	ফটো উপলব্ধ
নাম : সুশান্ত বর্মন পিতার নাম: ময়াল বর্মন বাড়ির নং : এন0003 বয়স : 25 লিঙ্গ : পুরুষ			নাম : সান্তনা বর্মন (বাড়িয়া) স্বামীর নাম: সঞ্জয় বর্মন বাড়ির নং : n0015 বয়স : 34 লিঙ্গ : মহিলা			নাম : রংমালা বর্মন স্বামীর নাম: সুজিত বর্মন বাড়ির নং : n0013 বয়স : 50 লিঙ্গ : মহিলা		
304	YUG1850171	ফটো উপলব্ধ	305	DMY2545820	ফটো উপলব্ধ	306	YUG2112068	ফটো উপলব্ধ
নাম : রাজু বর্মন পিতার নাম: দিলিপ বর্মন বাড়ির নং : n0017 বয়স : 27 লিঙ্গ : পুরুষ			নাম : টিমল বর্মন পিতার নাম: ফুলকুমার বর্মন বাড়ির নং : n0003 বয়স : 38 লিঙ্গ : পুরুষ			নাম : হরি নাথ বর্মন পিতার নাম: কার্তিক বর্মন বাড়ির নং : N0184 বয়স : 24 লিঙ্গ : পুরুষ		
307	WB/02/009/204149	ফটো উপলব্ধ	308	WB/02/009/207230	ফটো উপলব্ধ	309	WB/02/009/207324	ফটো উপলব্ধ
নাম : সুশীল চন্দ্র বর্মন পিতার নাম: ব্রজনাথ বর্মন বাড়ির নং : n0154 বয়স : 57 লিঙ্গ : পুরুষ			নাম : সরলা বর্মন স্বামীর নাম: মঙ্গলাচান বর্মন বাড়ির নং : n0157 বয়স : 76 লিঙ্গ : মহিলা			নাম : রঞ্জিত বর্মন পিতার নাম: মঙ্গলাচান বর্মন বাড়ির নং : n0157 বয়স : 53 লিঙ্গ : পুরুষ		
310	YUG1195890	ফটো উপলব্ধ	311	YUG1316066	ফটো উপলব্ধ	312	WB/02/009/207320	ফটো উপলব্ধ
নাম : অজিত বর্মন পিতার নাম: মঙ্গলাচান বর্মন বাড়ির নং : n0157 বয়স : 41 লিঙ্গ : পুরুষ			নাম : পূর্ণিমা বর্মন স্বামীর নাম: সুনীল বর্মন বাড়ির নং : n0011 বয়স : 34 লিঙ্গ : মহিলা			নাম : সুব্রনা বর্মন স্বামীর নাম: নেন্দা বর্মন বাড়ির নং : n0164 বয়স : 73 লিঙ্গ : মহিলা		
Q 313	YUG1665801	ফটো উপলব্ধ	314	YUG1134618	ফটো উপলব্ধ	315	WB/02/009/204568	ফটো উপলব্ধ
নাম : মনোজ শীল পিতার নাম: মদন শীল বাড়ির নং : বয়স : 30 লিঙ্গ : পুরুষ			নাম : অভিজিত বর্মন পিতার নাম: রবিচাঁদ বর্মন বাড়ির নং : n0070 বয়স : 35 লিঙ্গ : পুরুষ			নাম : নিশিকান্ত বর্মন পিতার নাম: কেতু বর্মন বাড়ির নং : n0016 বয়স : 61 লিঙ্গ : পুরুষ		
316	WB/02/009/207321	ফটো উপলব্ধ	317	YUG2267003	ফটো উপলব্ধ	318	YUG2025674	ফটো উপলব্ধ
নাম : মনোবালা বর্মন স্বামীর নাম: পুষ্পচন্দ্র বর্মন বাড়ির নং : n0164 বয়স : 59 লিঙ্গ : মহিলা			নাম : নারায়ণ বর্মন পিতার নাম: অনিল বর্মন বাড়ির নং : 125 বয়স : 25 লিঙ্গ : পুরুষ			নাম : জয়ন্ত বর্মন পিতার নাম: দয়াল বর্মন বাড়ির নং : এন0003 বয়স : 25 লিঙ্গ : পুরুষ		
319	YUG2123248	ফটো উপলব্ধ	320	YUG2111870	ফটো উপলব্ধ	321	DMY1519834	ফটো উপলব্ধ
নাম : ধনঞ্জয় বর্মন পিতার নাম: মগেন বর্মন বাড়ির নং : N0143 বয়স : 25 লিঙ্গ : পুরুষ			নাম : টিটল বর্মন পিতার নাম: কৃষ্ণ বর্মন বাড়ির নং : N0170 বয়স : 25 লিঙ্গ : পুরুষ			নাম : পুন্যেশ্বর বর্মন পিতার নাম: তীর্থ বর্মন বাড়ির নং : n0149 বয়স : 53 লিঙ্গ : পুরুষ		
322	YUG1385392	ফটো উপলব্ধ	323	YUG2028124	ফটো উপলব্ধ	324	WB/02/009/204470	ফটো উপলব্ধ
নাম : শুভজিত বর্মন পিতার নাম: রবিচাঁদ বর্মন বাড়ির নং : n0070 বয়স : 32 লিঙ্গ : পুরুষ			নাম : সরোজিনী বর্মন স্বামীর নাম: জগদীশ বর্মন বাড়ির নং : n0014 বয়স : 63 লিঙ্গ : মহিলা			নাম : মালতী বর্মন স্বামীর নাম: নিশিকান্ত বর্মন বাড়ির নং : n0016 বয়স : 56 লিঙ্গ : মহিলা		
325	WB/02/009/204492	ফটো উপলব্ধ	326	YUG1557669	ফটো উপলব্ধ	327	YUG1665645	ফটো উপলব্ধ
নাম : সুজীৎ বর্মন পিতার নাম: নুশাই বর্মন বাড়ির নং : n0013 বয়স : 57 লিঙ্গ : পুরুষ			নাম : মদন শীল পিতার নাম: উপেন্দ্র নাথ শীল বাড়ির নং : n0013 বয়স : 49 লিঙ্গ : পুরুষ			নাম : অপূর্ব বর্মন পিতার নাম: রঞ্জিত বর্মন বাড়ির নং : n0013 বয়স : 29 লিঙ্গ : পুরুষ		
Q 328	YUG2399707	ফটো উপলব্ধ	329	WB/02/009/204312	ফটো উপলব্ধ	330	YUG1503853	ফটো উপলব্ধ
নাম : মনোরঞ্জন শীল পিতার নাম: মদন শীল বাড়ির নং : বাকলা বয়স : 20 লিঙ্গ : পুরুষ			নাম : শৈব্যা বর্মন স্বামীর নাম: ফুলকুমার বর্মন বাড়ির নং : n0003 বয়স : 76 লিঙ্গ : মহিলা			নাম : মৌসুমী বর্মা পিতার নাম: সুশীল বর্মা বাড়ির নং : এন0014 বয়স : 31 লিঙ্গ : মহিলা		



বিধানসভা নির্বাচনক্ষেত্রের নং, নাম : 9-তুফানগঞ্জ
ভাগ নং, নাম : 1-বাকলা (সমগ্র), সাহাপাড়া(অংশ), বর্মনপাড়া(অংশ), মুসলিম পাড়া(অংশ), মাঝিপাড়া(অংশ)

331	YUG1964063	ফটো উপলব্ধ	332	YUG2209377	ফটো উপলব্ধ	333	YUG1850270	ফটো উপলব্ধ
নাম : ললিতা বর্মন পিতার নাম: মহেন্দ্র বর্মন বাড়ির নং : এন0137 বয়স : 26 লিঙ্গ : মহিলা			নাম : সুমনা বর্মন পিতার নাম: সুশীল বর্মন বাড়ির নং : এন0002 বয়স : 22 লিঙ্গ : মহিলা			নাম : নিলিমা বর্মন পিতার নাম: দুধকুমার বর্মন বাড়ির নং : n0163 বয়স : 31 লিঙ্গ : মহিলা		
334	YUG1665793	ফটো উপলব্ধ	335	YUG1315936	ফটো উপলব্ধ	336	YUG2419836	ফটো উপলব্ধ
নাম : চিরঞ্জিৎ বর্মন পিতার নাম: বিষ্ণু বর্মন বাড়ির নং : n0137 বয়স : 30 লিঙ্গ : পুরুষ			নাম : দীনবন্ধু বর্মন পিতার নাম: সুখমল বর্মন বাড়ির নং : n0118 বয়স : 33 লিঙ্গ : পুরুষ			নাম : শিউলী বর্মন পিতার নাম: সুশীল বর্মন বাড়ির নং : বাকলা বয়স : 20 লিঙ্গ : মহিলা		
337	YUG1557412	ফটো উপলব্ধ	338	YUG1838606	ফটো উপলব্ধ	339	YUG1838598	ফটো উপলব্ধ
নাম : দীপঙ্কর বর্মন পিতার নাম: হেদা বর্মন বাড়ির নং : n0001 বয়স : 30 লিঙ্গ : পুরুষ			নাম : বিনয় বর্মন পিতার নাম: ভবেন বর্মন বাড়ির নং : n0220 বয়স : 28 লিঙ্গ : পুরুষ			নাম : তাপস বর্মন পিতার নাম: ললিত বর্মন বাড়ির নং : n0219 বয়স : 31 লিঙ্গ : পুরুষ		
340	DMY2545945	ফটো উপলব্ধ	341	YUG1838622	ফটো উপলব্ধ	342	DMY2600831	ফটো উপলব্ধ
নাম : সবিতা বর্মন স্বামীর নাম: কিশোর বর্মন বাড়ির নং : n0183 বয়স : 39 লিঙ্গ : মহিলা			নাম : প্রকাশ বর্মন পিতার নাম: ললিত বর্মন বাড়ির নং : n0222 বয়স : 33 লিঙ্গ : পুরুষ			নাম : শ্রীমতি বর্মন স্বামীর নাম: শিপুল বর্মন বাড়ির নং : n0115 বয়স : 37 লিঙ্গ : মহিলা		
343	WB/02/009/207003	ফটো উপলব্ধ	344	WB/02/009/204094	ফটো উপলব্ধ	345	YUG1315886	ফটো উপলব্ধ
নাম : কৃষ্ণ বর্মন পিতার নাম: পুষ্ট বর্মন বাড়ির নং : n0170 বয়স : 50 লিঙ্গ : পুরুষ			নাম : হেদা বর্মন পিতার নাম: বিষাদ বর্মন বাড়ির নং : n0001 বয়স : 61 লিঙ্গ : পুরুষ			নাম : অর্পিতা বর্মন স্বামীর নাম: টুলেশ্বরী বর্মন বাড়ির নং : n0027 বয়স : 33 লিঙ্গ : মহিলা		
346	DMY2545564	ফটো উপলব্ধ	347	DMY2600971	ফটো উপলব্ধ	348	YUG2164218	ফটো উপলব্ধ
নাম : শশীবিন্দু বর্মন পিতার নাম: পুষ্ট বর্মন বাড়ির নং : n0164 বয়স : 42 লিঙ্গ : পুরুষ			নাম : গণেশ চন্দ্র বর্মন পিতার নাম: পুষ্ট চন্দ্র বর্মন বাড়ির নং : n0164 বয়স : 45 লিঙ্গ : পুরুষ			নাম : মাম্পি বর্মন স্বামীর নাম: বিশ্ণুজিৎ বর্মন বাড়ির নং : এন0026 বয়স : 23 লিঙ্গ : মহিলা		
349	WB/02/009/153346	ফটো উপলব্ধ	350	YUG0174540	ফটো উপলব্ধ	351	DMY2600963	ফটো উপলব্ধ
নাম : সুনিতী বর্মন স্বামীর নাম: দিলীপ বর্মন বাড়ির নং : n0017 বয়স : 46 লিঙ্গ : মহিলা			নাম : সুশান্ত বর্মন পিতার নাম: নিশিকান্ত বর্মন বাড়ির নং : n0016 বয়স : 40 লিঙ্গ : পুরুষ			নাম : প্রতিমা বর্মন(সরকার) স্বামীর নাম: রঞ্জিৎ বর্মন বাড়ির নং : n0157 বয়স : 41 লিঙ্গ : মহিলা		
352	YUG1463504	ফটো উপলব্ধ	353	YUG1850262	ফটো উপলব্ধ	354	DMY1419936	ফটো উপলব্ধ
নাম : রেখা বর্মন স্বামীর নাম: পুলিন বর্মন বাড়ির নং : n0114 বয়স : 34 লিঙ্গ : মহিলা			নাম : নিরঞ্জন বর্মন পিতার নাম: পুন্যেশ্বর বর্মন বাড়ির নং : n0149 বয়স : 27 লিঙ্গ : পুরুষ			নাম : অনিমা বর্মন স্বামীর নাম: কৃষ্ণ বর্মন বাড়ির নং : n0170 বয়স : 46 লিঙ্গ : মহিলা		
355	YUG1769686	ফটো উপলব্ধ	356	YUG1665710	ফটো উপলব্ধ	357	YUG1195510	ফটো উপলব্ধ
নাম : স্বপ্না বর্মন স্বামীর নাম: ধনপতি বর্মন বাড়ির নং : n0104 বয়স : 28 লিঙ্গ : মহিলা			নাম : অমল বর্মন পিতার নাম: সুভাষ বর্মন বাড়ির নং : n0192 বয়স : 29 লিঙ্গ : পুরুষ			নাম : কার্তিক বর্মন পিতার নাম: ভুলুক বর্মন বাড়ির নং : n0184 বয়স : 76 লিঙ্গ : পুরুষ		
358	WB/02/009/204406	ফটো উপলব্ধ	359	DMY2277036	ফটো উপলব্ধ	360	DMY2068401	ফটো উপলব্ধ
নাম : ফুলকুমারী বর্মন স্বামীর নাম: বেদলু বর্মন বাড়ির নং : n0034 বয়স : 53 লিঙ্গ : মহিলা			নাম : মিনতী দাস (বর্মন) স্বামীর নাম: গোবিন্দ বর্মন বাড়ির নং : n0033 বয়স : 43 লিঙ্গ : মহিলা			নাম : শিপুল বর্মন পিতার নাম: দেওয়ান বর্মন বাড়ির নং : n0167 বয়স : 45 লিঙ্গ : পুরুষ		



361 নাম : মংলু বর্মন পিতার নাম: গেরা বর্মন বাড়ির নং : n0032 বয়স : 64 লিঙ্গ : পুরুষ	WB/02/009/204270	362 নাম : বিমল মোদক পিতার নাম: বুদ্ধেশ্বর মোদক বাড়ির নং : n0115 বয়স : 40 লিঙ্গ : পুরুষ	YUG1195635	363 নাম : সাহেব বর্মন পিতার নাম: আনন্দ বর্মন বাড়ির নং : N0082 বয়স : 26 লিঙ্গ : পুরুষ	YUG1927938
364 নাম : বিমল বর্মন পিতার নাম: হেলকা বর্মন বাড়ির নং : n0134 বয়স : 51 লিঙ্গ : পুরুষ	WB/02/009/207029	365 নাম : রেনুবালা বর্মন (রায়) স্বামীর নাম: ভগদীশ বর্মন বাড়ির নং : n0135 বয়স : 32 লিঙ্গ : মহিলা	YUG1463710	366 নাম : জগদীশ বর্মন পিতার নাম: ক্ষিতীশ বর্মন বাড়ির নং : n0135 বয়স : 51 লিঙ্গ : পুরুষ	WB/02/009/207144
367 নাম : রবিচাঁদ বর্মন পিতার নাম: শ্রীধর বর্মন বাড়ির নং : n0070 বয়স : 56 লিঙ্গ : পুরুষ	WB/02/009/210424	368 নাম : দিশ্তী বর্মন স্বামীর নাম: রবিচাঁদ বর্মন বাড়ির নং : n0070 বয়স : 53 লিঙ্গ : মহিলা	WB/02/009/2102891	369 নাম : প্রতিমা দাস (বর্মন) স্বামীর নাম: সুশান্ত বর্মন বাড়ির নং : n0016 বয়স : 29 লিঙ্গ : মহিলা	IKL1901479
370 নাম : বিশেশ্বরী বর্মন পিতার নাম: ক্ষিতীশ বর্মন বাড়ির নং : n0135 বয়স : 76 লিঙ্গ : মহিলা	WB/02/009/207434	371 নাম : সর্বানন্দ বর্মন পিতার নাম: নুপেন বর্মন বাড়ির নং : n0194 বয়স : 34 লিঙ্গ : পুরুষ	YUG1769595	372 নাম : সুজন বর্মন পিতার নাম: হরিশ চন্দ্র বর্মন বাড়ির নং : n0116 বয়স : 34 লিঙ্গ : পুরুষ	YUG1196013
373 নাম : হরিশচন্দ্র বর্মন পিতার নাম: মেচু বর্মন বাড়ির নং : n0116 বয়স : 63 লিঙ্গ : পুরুষ	WB/02/009/207330	374 নাম : বেদলু বর্মন পিতার নাম: ব্যাঙ বর্মন বাড়ির নং : n0034 বয়স : 57 লিঙ্গ : পুরুষ	WB/02/009/204585	375 নাম : গোবিন্দ বর্মন পিতার নাম: গেন্দু বর্মন বাড়ির নং : n0033 বয়স : 50 লিঙ্গ : পুরুষ	WB/02/009/204139
376 নাম : বলি বর্মন স্বামীর নাম: গনেশ বর্মন বাড়ির নং : n0164 বয়স : 32 লিঙ্গ : মহিলা	YUG1665959	377 নাম : সুজন বর্মন পিতার নাম: অনিল বর্মন বাড়ির নং : এন0015 বয়স : 23 লিঙ্গ : পুরুষ	YUG2164200	378 নাম : ময়াল বর্মন পিতার নাম: ফুলকুমার বর্মন বাড়ির নং : n0003 বয়স : 53 লিঙ্গ : পুরুষ	WB/02/009/204038
379 নাম : পিংকি বর্মন স্বামীর নাম: দয়াল বর্মন বাড়ির নং : N0137 বয়স : 24 লিঙ্গ : মহিলা	YUG2111953	380 নাম : কৌশিক বর্মন পিতার নাম: মহেশ্বর বর্মন বাড়ির নং : এন0137 বয়স : 20 লিঙ্গ : পুরুষ	YUG2342665	381 নাম : স্বপ্না বর্মন স্বামীর নাম: নীল কুমার বর্মন বাড়ির নং : n0164 বয়স : 40 লিঙ্গ : মহিলা	DMY2276889
382 নাম : অক্ষয় বর্মন পিতার নাম: ফুলকুমার বর্মন বাড়ির নং : এন0164 বয়স : 21 লিঙ্গ : পুরুষ	YUG2348050	383 নাম : পার্বতী বর্মন স্বামীর নাম: ফুলেশ্বর বর্মন বাড়ির নং : n0026 বয়স : 77 লিঙ্গ : মহিলা	WB/02/009/204518	384 নাম : প্রমিলা বর্মন স্বামীর নাম: সুরথ বর্মন বাড়ির নং : n0025 বয়স : 36 লিঙ্গ : মহিলা	YUG1557628
385 নাম : অর্চনা বর্মন পিতার নাম: ধলিনী বর্মন বাড়ির নং : n0019 বয়স : 33 লিঙ্গ : মহিলা	YUG1557594	386 নাম : রতন বর্মন পিতার নাম: খলনী বর্মন বাড়ির নং : n0019 বয়স : 38 লিঙ্গ : পুরুষ	YUG1134600	387 নাম : প্রভাত বর্মন পিতার নাম: শচীন বর্মন বাড়ির নং : n0017 বয়স : 47 লিঙ্গ : পুরুষ	DMY1520758
388 নাম : বিপুল বর্মন পিতার নাম: রবী বর্মন বাড়ির নং : n0115 বয়স : 45 লিঙ্গ : পুরুষ	DMY2276236	389 নাম : সুকুমার বর্মন পিতার নাম: সর্বেশ্বর বর্মন বাড়ির নং : n0035 বয়স : 57 লিঙ্গ : পুরুষ	WB/02/009/204090	390 নাম : দুলালী বর্মন স্বামীর নাম: মংলু বর্মন বাড়ির নং : n0032 বয়স : 59 লিঙ্গ : মহিলা	WB/02/009/204271



বিধানসভা নির্বাচনক্ষেত্রের নং, নাম : 9-তুফানগঞ্জ
ভাগ নং, নাম : 1-বাকলা (সমগ্র), সাহাপাড়া(অংশ), বর্মনপাড়া(অংশ), মুসলিম পাড়া(অংশ), মাঝিপাড়(অংশ)

391 নাম : আরতী (কাষী) বর্মন স্বামীর নাম: বিধান চন্দ্র বর্মন বাড়ির নং : n0027 বয়স : 45 লিঙ্গ : মহিলা	DMY2276145 ফটো উপলব্ধ	392 নাম : সরদিনী বর্মন স্বামীর নাম: নরেশ বর্মন বাড়ির নং : n0116 বয়স : 44 লিঙ্গ : মহিলা	DMY1419977 ফটো উপলব্ধ	393 নাম : সুসমা বর্মন স্বামীর নাম: হরিচন্দ্র বর্মন বাড়ির নং : n0116 বয়স : 57 লিঙ্গ : মহিলা	WB/02/009/207214 ফটো উপলব্ধ
394 নাম : ছন্দাশ্রী বর্মন পিতার নাম: কৃষ্ণ চন্দ্র বর্মন বাড়ির নং : n0133 বয়স : 27 লিঙ্গ : মহিলা	YUG1850247 ফটো উপলব্ধ	395 নাম : বিকাশ বর্মন পিতার নাম: বিষ্ণু বর্মন বাড়ির নং : n0104 বয়স : 31 লিঙ্গ : পুরুষ	YUG1557313 ফটো উপলব্ধ	396 নাম : সূচিত্রা কাষী (বর্মন) স্বামীর নাম: দিলীপ বর্মন বাড়ির নং : n0118 বয়স : 33 লিঙ্গ : মহিলা	YUG1665934 ফটো উপলব্ধ
397 নাম : সুখমল বর্মন পিতার নাম: হেলকা বর্মন বাড়ির নং : n0118 বয়স : 58 লিঙ্গ : পুরুষ	WB/02/009/207298 ফটো উপলব্ধ	398 নাম : মনিকা বর্মন পিতার নাম: মনিন্দ্রনাথ বর্মন বাড়ির নং : 9/39 বয়স : 27 লিঙ্গ : মহিলা	YUG1874007 ফটো উপলব্ধ	399 নাম : নন্দিতা বর্মন পিতার নাম: সুভাষ বর্মন বাড়ির নং : N0192 বয়স : 26 লিঙ্গ : মহিলা	YUG1928118 ফটো উপলব্ধ
400 নাম : রঞ্জিতা বর্মন স্বামীর নাম: কৃষ্ণ বর্মন বাড়ির নং : n0133 বয়স : 59 লিঙ্গ : মহিলা	WB/02/009/207350 ফটো উপলব্ধ	401 নাম : সঞ্জীত বর্মন পিতার নাম: কাঞ্চন বর্মন বাড়ির নং : N0020 বয়স : 26 লিঙ্গ : পুরুষ	YUG1928043 ফটো উপলব্ধ	402 নাম : কৃষ্ণ চন্দ্র বর্মন পিতার নাম: জ্যোতিষ বর্মন বাড়ির নং : n0133 বয়স : 62 লিঙ্গ : পুরুষ	WB/02/009/207337 ফটো উপলব্ধ
403 নাম : অনিমা বর্মন স্বামীর নাম: বিষ্ণু বর্মন বাড়ির নং : n0178 বয়স : 51 লিঙ্গ : মহিলা	DMY1518547 ফটো উপলব্ধ	404 নাম : মগেন বর্মন পিতার নাম: ফুলচাঁদ বর্মন বাড়ির নং : n0143 বয়স : 62 লিঙ্গ : পুরুষ	WB/02/009/207310 ফটো উপলব্ধ	405 নাম : শর্মিলা বর্মন স্বামীর নাম: নগেন বর্মন বাড়ির নং : n0143 বয়স : 66 লিঙ্গ : মহিলা	WB/02/009/207173 ফটো উপলব্ধ
406 নাম : নগেন বর্মন পিতার নাম: ফুলচাঁদ বর্মন বাড়ির নং : n0143 বয়স : 84 লিঙ্গ : পুরুষ	WB/02/009/207017 ফটো উপলব্ধ	407 নাম : মহেশ বর্মন পিতার নাম: শরৎচন্দ্র বর্মন বাড়ির নং : n0026 বয়স : 41 লিঙ্গ : পুরুষ	DMY2600930 ফটো উপলব্ধ	408 নাম : নিত্যানন্দ বর্মন পিতার নাম: উজান বর্মন বাড়ির নং : n0010 বয়স : 59 লিঙ্গ : পুরুষ	WB/02/009/204039 ফটো উপলব্ধ
409 নাম : রবি বর্মন পিতার নাম: চৈপড়া বর্মন বাড়ির নং : n0115 বয়স : 71 লিঙ্গ : পুরুষ	WB/02/009/207143 ফটো উপলব্ধ	410 নাম : জয়ন্ত বর্মন পিতার নাম: বিষ্ণু বর্মন বাড়ির নং : n0133 বয়স : 27 লিঙ্গ : পুরুষ	YUG1850353 ফটো উপলব্ধ	411 নাম : বিশুজিৎ বর্মন মায়ের নাম: ফুলমালা বর্মন বাড়ির নং : n0026 বয়স : 34 লিঙ্গ : পুরুষ	YUG1315795 ফটো উপলব্ধ
412 নাম : গোলাপ বর্মন মায়ের নাম: অলোকা বর্মন বাড়ির নং : এন0026 বয়স : 24 লিঙ্গ : পুরুষ	YUG2323343 ফটো উপলব্ধ	413 নাম : পৌতম বর্মন পিতার নাম: ক্ষীরোদ বর্মন বাড়ির নং : বাকলা বয়স : 22 লিঙ্গ : পুরুষ	YUG2407229 ফটো উপলব্ধ	414 নাম : সুরথ বর্মন মায়ের নাম: ফুলমালা বর্মন বাড়ির নং : n0025 বয়স : 40 লিঙ্গ : পুরুষ	YUG1195791 ফটো উপলব্ধ
415 নাম : লালচাঁদ বর্মন পিতার নাম: জয়কান্ত বর্মন বাড়ির নং : n0020 বয়স : 49 লিঙ্গ : পুরুষ	WB/02/009/204295 ফটো উপলব্ধ	416 নাম : বিশুজিৎ বর্মন পিতার নাম: কাঞ্চন বর্মন বাড়ির নং : n0020 বয়স : 30 লিঙ্গ : পুরুষ	YUG1557446 ফটো উপলব্ধ	417 নাম : কাঞ্চন বর্মন পিতার নাম: জয়কান্ত বর্মন বাড়ির নং : n0020 বয়স : 56 লিঙ্গ : পুরুষ	WB/02/009/204172 ফটো উপলব্ধ
418 নাম : পিঙ্কি দাস স্বামীর নাম: দীপংকর বর্মন বাড়ির নং : না বয়স : 30 লিঙ্গ : মহিলা	TIH1974252 ফটো উপলব্ধ	419 নাম : তীর্থময়ী বর্মন স্বামীর নাম: জয়কান্ত বর্মন বাড়ির নং : n0020 বয়স : 81 লিঙ্গ : মহিলা	WB/02/009/204586 ফটো উপলব্ধ	420 নাম : উত্তম বর্মন পিতার নাম: সতীশ চন্দ্র বর্মন বাড়ির নং : n0018 বয়স : 46 লিঙ্গ : পুরুষ	DMY1420215 ফটো উপলব্ধ



বিধানসভা নির্বাচনক্ষেত্রের নং, নাম : 9-তুফানগঞ্জ
ভাগ নং, নাম : 1-বাকলা (সমগ্র), সাহাপাড়া(অংশ), বর্মনপাড়া(অংশ), মুসলিম পাড়া(অংশ), মাঝিপাড়(অংশ)

421 নাম : দুধকুমার বর্মন পিতার নাম: রমেশ বর্মন বাড়ির নং : n0163 বয়স : 59 লিঙ্গ : পুরুষ	WB/02/009/207387	ফটো উপলব্ধ	422 নাম : অনিল বর্মন পিতার নাম: কুশাই বর্মন বাড়ির নং : n0015 বয়স : 49 লিঙ্গ : পুরুষ	WB/02/009/204618	ফটো উপলব্ধ	423 নাম : পম্পা বর্মন পিতার নাম: অনিল বর্মন বাড়ির নং : এন0015 বয়স : 20 লিঙ্গ : মহিলা	YUG2330827	ফটো উপলব্ধ
424 নাম : সাগর বর্মন পিতার নাম: সুনীল বর্মন বাড়ির নং : এন0015 বয়স : 20 লিঙ্গ : পুরুষ	YUG2331700	ফটো উপলব্ধ	425 নাম : স্বপ্না বর্মন (অধিকারী) স্বামীর নাম: নিতুম বর্মন বাড়ির নং : n0202 বয়স : 34 লিঙ্গ : মহিলা	YUG1193788	ফটো উপলব্ধ	426 নাম : পিংকি বর্মন (সরকার) স্বামীর নাম: সুরেশ সরকার বাড়ির নং : n0195 বয়স : 34 লিঙ্গ : মহিলা	YUG1202530	ফটো উপলব্ধ
427 নাম : বুল্কি বর্মন অধিকারী স্বামীর নাম: কল্যান অধিকারী বাড়ির নং : 158-B বয়স : 31 লিঙ্গ : মহিলা	YUG1516582	ফটো উপলব্ধ	428 নাম : শিবানী বর্মন স্বামীর নাম: রতেশ্বর বর্মন বাড়ির নং : n0058 বয়স : 37 লিঙ্গ : মহিলা	YUG0177121	ফটো উপলব্ধ	429 নাম : লক্ষী বর্মন স্বামীর নাম: অনিল বর্মন বাড়ির নং : n0053 বয়স : 66 লিঙ্গ : মহিলা	WB/02/009/207205	ফটো উপলব্ধ
430 নাম : বাসন্তী বর্মন স্বামীর নাম: বংটু বর্মন বাড়ির নং : n0083 বয়স : 63 লিঙ্গ : মহিলা	WB/02/009/207241	ফটো উপলব্ধ	431 নাম : কৃষ্ণ বর্মন পিতার নাম: যোগেশ বর্মন বাড়ির নং : n0089 বয়স : 38 লিঙ্গ : পুরুষ	YUG1134642	ফটো উপলব্ধ	432 নাম : চায়না বর্মন স্বামীর নাম: রনজিত বর্মন বাড়ির নং : n0058 বয়স : 36 লিঙ্গ : মহিলা	YUG1134402	ফটো উপলব্ধ
433 নাম : রাজু বর্মন পিতার নাম: হরিশ চন্দ্র বর্মন বাড়ির নং : N0047 বয়স : 24 লিঙ্গ : পুরুষ	YUG2111920	ফটো উপলব্ধ	434 নাম : আরতি বর্মন স্বামীর নাম: গোপাল বর্মন বাড়ির নং : n0055 বয়স : 40 লিঙ্গ : মহিলা	DMY2276319	ফটো উপলব্ধ	435 নাম : সন্ধ্যা বর্মন স্বামীর নাম: বলরাম বর্মন বাড়ির নং : n0056 বয়স : 56 লিঙ্গ : মহিলা	WB/02/009/207209	ফটো উপলব্ধ
436 নাম : সুভদ্রা বর্মন পিতার নাম: বলরাম বর্মন বাড়ির নং : এন0056 বয়স : 22 লিঙ্গ : মহিলা	YUG2209229	ফটো উপলব্ধ	437 নাম : ছানারানী বর্মন স্বামীর নাম: রাসমোহন বর্মন বাড়ির নং : n0058 বয়স : 86 লিঙ্গ : মহিলা	WB/02/009/207180	ফটো উপলব্ধ	438 নাম : অলক বর্মন পিতার নাম: অনিল বর্মন বাড়ির নং : n0053 বয়স : 31 লিঙ্গ : পুরুষ	YUG1557271	ফটো উপলব্ধ
439 নাম : নিশারানী বর্মন স্বামীর নাম: পরিমল বর্মন বাড়ির নং : n0047 বয়স : 41 লিঙ্গ : মহিলা	DMY2276350	ফটো উপলব্ধ	440 নাম : রাসমোহন বর্মন পিতার নাম: রাধাকান্ত বর্মন বাড়ির নং : n0058 বয়স : 93 লিঙ্গ : পুরুষ	WB/02/009/207027	ফটো উপলব্ধ	441 নাম : শ্যামলী বর্মন পিতার নাম: মনমোহন বর্মন বাড়ির নং : n0057 বয়স : 54 লিঙ্গ : মহিলা	YUG0177006	ফটো উপলব্ধ
442 নাম : সোহাগী বর্মন স্বামীর নাম: সত্য বর্মন বাড়ির নং : n0083 বয়স : 37 লিঙ্গ : মহিলা	YUG1195593	ফটো উপলব্ধ	443 নাম : বংটু বর্মন স্বামীর নাম: অমল্য বর্মন বাড়ির নং : n0083 বয়স : 71 লিঙ্গ : পুরুষ	WB/02/009/207073	ফটো উপলব্ধ	444 নাম : যশঃ বর্মন স্বামীর নাম: যোগেশ বর্মন বাড়ির নং : n0089 বয়স : 59 লিঙ্গ : মহিলা	WB/02/009/207244	ফটো উপলব্ধ
445 নাম : রতেশ্বর বর্মন পিতার নাম: রাসমোহন বর্মন বাড়ির নং : n0058 বয়স : 40 লিঙ্গ : পুরুষ	YUG0177113	ফটো উপলব্ধ	446 নাম : অপূ বর্মন পিতার নাম: ভবেন বর্মন বাড়ির নং : এন0131 বয়স : 25 লিঙ্গ : পুরুষ	YUG1964204	ফটো উপলব্ধ	447 নাম : তপন বর্মন পিতার নাম: জীবন বর্মন বাড়ির নং : n0051 বয়স : 35 লিঙ্গ : পুরুষ	YUG1665736	ফটো উপলব্ধ
448 নাম : ইন্দ্রজিৎ বর্মন পিতার নাম: বলরাম বর্মন বাড়ির নং : n0056 বয়স : 30 লিঙ্গ : পুরুষ	YUG1557321	ফটো উপলব্ধ	449 নাম : রঞ্জিত বর্মন পিতার নাম: রাসমোহন বর্মন বাড়ির নং : n0058 বয়স : 44 লিঙ্গ : পুরুষ	DMY2276384	ফটো উপলব্ধ	450 নাম : নুশীলা বর্মন স্বামীর নাম: সুবল বর্মন বাড়ির নং : n0145 বয়স : 56 লিঙ্গ : মহিলা	WB/02/009/207240	ফটো উপলব্ধ



বিধানসভা নির্বাচনক্ষেত্রের নং, নাম : 9-তুফানগঞ্জ
ভাগ নং, নাম : 1-বাকলা (সমগ্র), সাহাপাড়া(অংশ), বর্মনপাড়া(অংশ), মুসলিম পাড়া(অংশ), মাঝিপাড়া(অংশ)

451 নাম : মিনতি বর্মন(রায়) স্বামীর নাম: কৃষ্ণ বর্মন বাড়ির নং : n0089 বয়স : 29 লিঙ্গ : মহিলা	YUG1665876 ফটো উপলব্ধ	452 নাম : সুবর্ণ বর্মন স্বামীর নাম: হরিচরন বর্মন বাড়ির নং : n0055 বয়স : 66 লিঙ্গ : মহিলা	WB/02/009/207194 ফটো উপলব্ধ	453 নাম : গোপাল বর্মন পিতার নাম: হরিচরন বর্মন বাড়ির নং : n0055 বয়স : 40 লিঙ্গ : পুরুষ	DMY2276327 ফটো উপলব্ধ
454 নাম : চায়না সূত্রধর স্বামীর নাম: রতন বর্মন বাড়ির নং : না বয়স : 32 লিঙ্গ : মহিলা	YUG2231843 ফটো উপলব্ধ	455 নাম : মনমোহন বর্মন পিতার নাম: রুহিনী বর্মন বাড়ির নং : n0057 বয়স : 86 লিঙ্গ : পুরুষ	WB/02/009/207015 ফটো উপলব্ধ	456 নাম : সত্য বর্মন পিতার নাম: বাণ্টু বর্মন বাড়ির নং : n0083 বয়স : 39 লিঙ্গ : পুরুষ	YUG1195551 ফটো উপলব্ধ
457 নাম : হরি মোহন বর্মন পিতার নাম: নিবারণ বর্মন বাড়ির নং : এন0049 বয়স : 25 লিঙ্গ : পুরুষ	YUG1964147 ফটো উপলব্ধ	458 নাম : রতন বর্মন পিতার নাম: জীবন বর্মন বাড়ির নং : n0051 বয়স : 36 লিঙ্গ : পুরুষ	YUG1557289 ফটো উপলব্ধ	459 নাম : হৃষিকেশাংশু শেখর বর্মন পিতার নাম: সুবল চন্দ্র বর্মন বাড়ির নং : n0145 বয়স : 33 লিঙ্গ : পুরুষ	YUG1385251 ফটো উপলব্ধ
460 নাম : মনোরঞ্জন বর্মন পিতার নাম: মনমোহন বর্মন বাড়ির নং : n0057 বয়স : 50 লিঙ্গ : মহিলা	WB/02/009/207238 ফটো উপলব্ধ	461 নাম : সারথী বর্মন স্বামীর নাম: মনোরঞ্জন বর্মন বাড়ির নং : n0048 বয়স : 57 লিঙ্গ : মহিলা	WB/02/009/207250 ফটো উপলব্ধ	462 নাম : দেবাশিস বর্মন পিতার নাম: দিবাকর বর্মন বাড়ির নং : এন0051 বয়স : 24 লিঙ্গ : পুরুষ	YUG2149920 ফটো উপলব্ধ
463 নাম : ধনঞ্জয় বর্মন পিতার নাম: ধীরেন বর্মন বাড়ির নং : N0092 বয়স : 24 লিঙ্গ : পুরুষ	YUG2112043 ফটো উপলব্ধ	464 নাম : বিপ্লব বর্মন পিতার নাম: মঙ্গল বর্মন বাড়ির নং : বাকলা বয়স : 27 লিঙ্গ : পুরুষ	YUG2263150 ফটো উপলব্ধ	465 নাম : রাধিকা বর্মন স্বামীর নাম: পরেশ বর্মন বাড়ির নং : n0136 বয়স : 45 লিঙ্গ : মহিলা	DMY1419746 ফটো উপলব্ধ
466 নাম : রাকেশ বর্মন পিতার নাম: রবিচন্দ্র বর্মন বাড়ির নং : এন0058 বয়স : 22 লিঙ্গ : পুরুষ	YUG2194801 ফটো উপলব্ধ	467 নাম : পরেশ বর্মন পিতার নাম: ভুলুক বর্মন বাড়ির নং : n0136 বয়স : 44 লিঙ্গ : পুরুষ	DMY2068419 ফটো উপলব্ধ	468 নাম : সুধীর বর্মন পিতার নাম: যোগেশ বর্মন বাড়ির নং : n0090 বয়স : 43 লিঙ্গ : পুরুষ	DMY1518885 ফটো উপলব্ধ
469 নাম : নিবাস বর্মন পিতার নাম: নিবারন বর্মন বাড়ির নং : n0049 বয়স : 29 লিঙ্গ : পুরুষ	YUG1665991 ফটো উপলব্ধ	470 নাম : একাদশী বর্মন স্বামীর নাম: রবিচন্দ্র বর্মন বাড়ির নং : n0058 বয়স : 54 লিঙ্গ : মহিলা	WB/02/009/207183 ফটো উপলব্ধ	471 নাম : নিতাইচাঁদ বর্মন পিতার নাম: নিরঞ্জন বর্মন বাড়ির নং : n0048 বয়স : 34 লিঙ্গ : পুরুষ	YUG1195866 ফটো উপলব্ধ
472 নাম : মিনতী বর্মন স্বামীর নাম: নরত্তম বর্মন বাড়ির নং : N0050 বয়স : 27 লিঙ্গ : মহিলা	YUG1928027 ফটো উপলব্ধ	473 নাম : সজেকা বর্মন স্বামীর নাম: দেবেন বর্মন বাড়ির নং : n0048 বয়স : 56 লিঙ্গ : মহিলা	WB/02/009/207323 ফটো উপলব্ধ	474 নাম : নিবারন বর্মন পিতার নাম: কালীচরন বর্মন বাড়ির নং : n0049 বয়স : 76 লিঙ্গ : পুরুষ	WB/02/009/207147 ফটো উপলব্ধ
475 নাম : নুবেল বর্মন স্বামীর নাম: যোগেশ বর্মন বাড়ির নং : n0090 বয়স : 59 লিঙ্গ : মহিলা	WB/02/009/207242 ফটো উপলব্ধ	476 নাম : দীপক বর্মন মায়ের নাম: পার্বতী বর্মন বাড়ির নং : n0117 বয়স : 36 লিঙ্গ : পুরুষ	YUG1195627 ফটো উপলব্ধ	477 নাম : পার্বতী বর্মন স্বামীর নাম: নিতীশ বর্মন বাড়ির নং : n0117 বয়স : 59 লিঙ্গ : মহিলা	WB/02/009/207274 ফটো উপলব্ধ
478 নাম : আরতী বর্মন স্বামীর নাম: নিবারন বর্মন বাড়ির নং : n0049 বয়স : 66 লিঙ্গ : মহিলা	WB/02/009/207252 ফটো উপলব্ধ	479 নাম : রবিচাঁদ বর্মন পিতার নাম: সজিন বর্মন বাড়ির নং : n0131 বয়স : 36 লিঙ্গ : পুরুষ	YUG1195700 ফটো উপলব্ধ	480 নাম : ভবেন বর্মন পিতার নাম: সজিন বর্মন বাড়ির নং : n0131 বয়স : 52 লিঙ্গ : পুরুষ	WB/02/009/207332 ফটো উপলব্ধ



বিধানসভা নির্বাচনক্ষেত্রের নং, নাম : 9-তুফানগঞ্জ
ভাগ নং, নাম : 1-বাকলা (সমগ্র),সাহাপাড়া(অংশ),বর্মনপাড়া(অংশ),মুসলিম পাড়া(অংশ),মাঝিপাড়া(অংশ)

481	DMY1520394	নাম : পরিমল বর্মন পিতার নাম: হরিমোহন বর্মন বাড়ির নং : n0047 বয়স : 45 লিঙ্গ : পুরুষ	ফটো উপলব্ধ	482	WB/02/009/207011	নাম : সুবলচন্দ্র বর্মন পিতার নাম: হাওয়াকান্ত বর্মন বাড়ির নং : n0145 বয়স : 63 লিঙ্গ : পুরুষ	ফটো উপলব্ধ	483	YUG1557602	নাম : জ্যোৎস্না বর্মন স্বামীর নাম: নিমল বর্মন বাড়ির নং : n0047 বয়স : 34 লিঙ্গ : মহিলা	ফটো উপলব্ধ
484	WB/02/009/207204	নাম : অনিল বর্মন পিতার নাম: রাধাকান্ত বর্মন বাড়ির নং : n0053 বয়স : 71 লিঙ্গ : পুরুষ	ফটো উপলব্ধ	485	WB/02/009/207326	নাম : পরশমনি বর্মন স্বামীর নাম: নারায়ণ বর্মন বাড়ির নং : n0050 বয়স : 63 লিঙ্গ : মহিলা	ফটো উপলব্ধ	486	YUG2215721	নাম : পঙ্কজ বর্মন পিতার নাম: পরেশ বর্মন বাড়ির নং : এন0136 বয়স : 22 লিঙ্গ : পুরুষ	ফটো উপলব্ধ
487	WB/02/009/207058	নাম : নিরঞ্জন বর্মন পিতার নাম: রমেশ বর্মন বাড়ির নং : n0048 বয়স : 71 লিঙ্গ : পুরুষ	ফটো উপলব্ধ	488	DMY2545796	নাম : নির্মল বর্মন পিতার নাম: হরিমোহন বর্মন বাড়ির নং : n0047 বয়স : 38 লিঙ্গ : পুরুষ	ফটো উপলব্ধ	489	YUG1195809	নাম : সুনতি বর্মন স্বামীর নাম: রবিচন্দ্র বর্মন বাড়ির নং : n0131 বয়স : 40 লিঙ্গ : মহিলা	ফটো উপলব্ধ
490	YUG2017747	নাম : বাপ্পি বর্মন পিতার নাম: হরিশ চন্দ্র বর্মন বাড়ির নং : এন0047 বয়স : 26 লিঙ্গ : পুরুষ	ফটো উপলব্ধ	491	WB/02/009/207270	নাম : পুনেশ্বরী বর্মন স্বামীর নাম: ভুলুক বর্মন বাড়ির নং : n0136 বয়স : 91 লিঙ্গ : মহিলা	ফটো উপলব্ধ	492	YUG2321842	নাম : রাজু বর্মন পিতার নাম: পরেশ বর্মন বাড়ির নং : বাকলা বয়স : 23 লিঙ্গ : পুরুষ	ফটো উপলব্ধ
493	YUG1928076	নাম : শান্তি বর্মন পিতার নাম: মনোরঞ্জন বর্মন বাড়ির নং : N0048 বয়স : 29 লিঙ্গ : মহিলা	ফটো উপলব্ধ	494	YUG1927987	নাম : প্রসেনজিৎ বর্মন পিতার নাম: বলরাম বর্মন বাড়ির নং : N0056 বয়স : 26 লিঙ্গ : পুরুষ	ফটো উপলব্ধ	495	DMY1519636	নাম : জয়ন্তী বর্মন স্বামীর নাম: হরিশচন্দ্র বর্মন বাড়ির নং : n0047 বয়স : 47 লিঙ্গ : মহিলা	ফটো উপলব্ধ
496	WB/02/009/207359	নাম : হরিচন্দ্র বর্মন পিতার নাম: হরিমোহন বর্মন বাড়ির নং : n0047 বয়স : 53 লিঙ্গ : পুরুষ	ফটো উপলব্ধ	497	WB/02/009/207208	নাম : গোবিন্দদাসী বর্মন স্বামীর নাম: মনমোহন বর্মন বাড়ির নং : n0057 বয়স : 71 লিঙ্গ : মহিলা	ফটো উপলব্ধ	498	WB/02/009/207016	নাম : হরিমোহন বর্মন পিতার নাম: রাধাকান্ত বর্মন বাড়ির নং : n0047 বয়স : 86 লিঙ্গ : পুরুষ	ফটো উপলব্ধ
499	WB/02/009/207344	নাম : হেমলতা বর্মন স্বামীর নাম: জীবন বর্মন বাড়ির নং : n0051 বয়স : 63 লিঙ্গ : মহিলা	ফটো উপলব্ধ	500	WB/02/009/207106	নাম : রবিচন্দ্র বর্মন পিতার নাম: রাসমোহন বর্মন বাড়ির নং : n0058 বয়স : 59 লিঙ্গ : পুরুষ	ফটো উপলব্ধ	501	WB/02/009/207327	নাম : সমেশ্বরী বর্মন স্বামীর নাম: যোগেন বর্মন বাড়ির নং : n0131 বয়স : 53 লিঙ্গ : মহিলা	ফটো উপলব্ধ
502	WB/02/009/207021	নাম : মঙ্গল বর্মন পিতার নাম: মাধব বর্মন বাড়ির নং : n0080 বয়স : 63 লিঙ্গ : পুরুষ	ফটো উপলব্ধ	503	YUG1927979	নাম : মাম্পি বর্মন পিতার নাম: মনোরঞ্জন বর্মন বাড়ির নং : N0057 বয়স : 26 লিঙ্গ : মহিলা	ফটো উপলব্ধ	504	YUG1996933	নাম : মন্তোষ বর্মন পিতার নাম: মনোরঞ্জন বর্মন বাড়ির নং : এন0057 বয়স : 25 লিঙ্গ : পুরুষ	ফটো উপলব্ধ
505	YUG1134394	নাম : পুষ্প বর্মন (মডল) স্বামীর নাম: ধীরেন বর্মন বাড়ির নং : n0092 বয়স : 45 লিঙ্গ : মহিলা	ফটো উপলব্ধ	506	YUG1196039	নাম : সুবলা রায় বর্মন স্বামীর নাম: সুধীর বর্মন বাড়ির নং : n0090 বয়স : 36 লিঙ্গ : মহিলা	ফটো উপলব্ধ	507	YUG2361541	নাম : মানিক বর্মন পিতার নাম: সুধীর বর্মন বাড়ির নং : এন0090 বয়স : 20 লিঙ্গ : পুরুষ	ফটো উপলব্ধ
508	YUG1316074	নাম : মায়ারানী বর্মন স্বামীর নাম: নিতাইচাঁদ বর্মন বাড়ির নং : n0048 বয়স : 34 লিঙ্গ : মহিলা	ফটো উপলব্ধ	509	WB/02/009/207054	নাম : শ্যামলী বর্মন স্বামীর নাম: নিরঞ্জন বর্মন বাড়ির নং : n0048 বয়স : 66 লিঙ্গ : মহিলা	ফটো উপলব্ধ	510	YUG1316017	নাম : চন্দন বর্মন মায়ের নাম: পার্বতী বর্মন বাড়ির নং : n0117 বয়স : 39 লিঙ্গ : মহিলা	ফটো উপলব্ধ



বিধানসভা নির্বাচনক্ষেত্রের নং, নাম : 9-তুফানগঞ্জ
ভাগ নং, নাম : 1-বাকলা (সমগ্র), সাহাপাড়া(অংশ), বর্মনপাড়া(অংশ), মুসলিম পাড়া(অংশ), মাঝিপাড়া(অংশ)

511 নাম : সরস্বতী বর্মন স্বামীর নাম: মনোরঞ্জন বর্মন বাড়ির নং : n0057 বয়স : 43 লিঙ্গ : মহিলা	DMY2068450 ফটো উপলব্ধ	512 নাম : নরসুন্দর বর্মন পিতার নাম: নারায়ণ বর্মন বাড়ির নং : n0050 বয়স : 37 লিঙ্গ : পুরুষ	YUG1315837 ফটো উপলব্ধ	513 নাম : নারায়ণ বর্মন পিতার নাম: রাধাকান্ত বর্মন বাড়ির নং : n0050 বয়স : 73 লিঙ্গ : পুরুষ	WB/02/009/207398 ফটো উপলব্ধ
514 নাম : যোগেন বর্মন পিতার নাম: সজীন বর্মন বাড়ির নং : n0131 বয়স : 56 লিঙ্গ : পুরুষ	WB/02/009/207325 ফটো উপলব্ধ	515 নাম : ফুলেশ্বরী বর্মন স্বামীর নাম: সজীন বর্মন বাড়ির নং : n0131 বয়স : 76 লিঙ্গ : মহিলা	WB/02/009/207328 ফটো উপলব্ধ	516 নাম : সুমিত্রা বর্মন স্বামীর নাম: মঙ্গল বর্মন বাড়ির নং : n0080 বয়স : 56 লিঙ্গ : মহিলা	WB/02/009/207435 ফটো উপলব্ধ
517 নাম : সুজাতা বর্মন স্বামীর নাম: ভবেন বর্মন বাড়ির নং : n0131 বয়স : 43 লিঙ্গ : মহিলা	DMY2068435 ফটো উপলব্ধ	518 নাম : ধীরেন বর্মন মায়ের নাম: বিমলা বর্মন বাড়ির নং : n0092 বয়স : 47 লিঙ্গ : পুরুষ	DMY1520170 ফটো উপলব্ধ	519 নাম : বিমলা বর্মন স্বামীর নাম: ময়না বর্মন বাড়ির নং : n0092 বয়স : 86 লিঙ্গ : মহিলা	WB/02/009/207193 ফটো উপলব্ধ
520 নাম : শেফালী বসাক স্বামীর নাম: বসুদেব সাহা বাড়ির নং : এন066 বয়স : 29 লিঙ্গ : মহিলা	YUG1672450 ফটো উপলব্ধ	521 নাম : হাওয়া বিবি স্বামীর নাম: জুব্বার আলী বাড়ির নং : n0106 বয়স : 66 লিঙ্গ : মহিলা	WB/02/009/207174 ফটো উপলব্ধ	522 নাম : হাকিম সেখ পিতার নাম: জুব্বার আলী সেখ বাড়ির নং : n0106 বয়স : 32 লিঙ্গ : পুরুষ	YUG1463579 ফটো উপলব্ধ
523 নাম : রঞ্জন আলি সেখ মায়ের নাম: হাওয়া বিবি বাড়ির নং : বাকলা39 বয়স : 26 লিঙ্গ : পুরুষ	YUG2265072 ফটো উপলব্ধ	524 নাম : আফাজ উদ্দিন সেক পিতার নাম: হামেদ আলী সেক বাড়ির নং : n0107 বয়স : 46 লিঙ্গ : পুরুষ	DMY1520469 ফটো উপলব্ধ	525 নাম : সুমনা বিবি স্বামীর নাম: আব্বাস সেখ বাড়ির নং : n0107 বয়স : 34 লিঙ্গ : মহিলা	YUG1463736 ফটো উপলব্ধ
526 নাম : ময়জান বিবি(খাতুন) স্বামীর নাম: আফাজ উদ্দিন সেখ বাড়ির নং : n0107 বয়স : 37 লিঙ্গ : মহিলা	YUG1665926 ফটো উপলব্ধ	527 নাম : আব্বাস সেখ পিতার নাম: আব্দুল হামেদ আলী সেখ বাড়ির নং : n0107 বয়স : 37 লিঙ্গ : পুরুষ	DMY2600542 ফটো উপলব্ধ	528 নাম : সমলা বিবি স্বামীর নাম: জয়নাল আবেদিন বাড়ির নং : n0187 বয়স : 45 লিঙ্গ : মহিলা	YUG1195726 ফটো উপলব্ধ
529 নাম : আহাতন বিবি স্বামীর নাম: আব্দুল হামেদ আলী বাড়ির নং : n0107 বয়স : 71 লিঙ্গ : মহিলা	WB/02/009/207014 ফটো উপলব্ধ	530 নাম : আব্বাক্কর সেখ পিতার নাম: আব্দুল হামেদ সেখ বাড়ির নং : n0107 বয়স : 28 লিঙ্গ : পুরুষ	YUG1830967 ফটো উপলব্ধ	531 নাম : রোবেল শেখ পিতার নাম: আফাজ উদ্দিন শেখ বাড়ির নং : বাকলা বয়স : 22 লিঙ্গ : পুরুষ	YUG2354140 ফটো উপলব্ধ
532 নাম : তছিরন বিবি স্বামীর নাম: সাহেজুল সেখ বাড়ির নং : n0113 বয়স : 43 লিঙ্গ : মহিলা	DMY1518448 ফটো উপলব্ধ	533 নাম : সারভানু বিবি স্বামীর নাম: আবুল সেখ বাড়ির নং : n0113 বয়স : 55 লিঙ্গ : মহিলা	DMY1420017 ফটো উপলব্ধ	534 নাম : বাতাসি খাতুন বিবি স্বামীর নাম: সহর আলী সেখ বাড়ির নং : n0113 বয়স : 30 লিঙ্গ : মহিলা	YUG1743905 ফটো উপলব্ধ
535 নাম : শহর আলী শেখ মায়ের নাম: সরভানু বিবি বাড়ির নং : n0113 বয়স : 32 লিঙ্গ : পুরুষ	YUG1557180 ফটো উপলব্ধ	536 নাম : জমিরন বেওয়া স্বামীর নাম: মাজম আলী বাড়ির নং : n0113 বয়স : 91 লিঙ্গ : মহিলা	WB/02/009/207175 ফটো উপলব্ধ	537 নাম : ছালেমা বিবি স্বামীর নাম: মহির উদ্দিন সেক বাড়ির নং : n0113 বয়স : 36 লিঙ্গ : মহিলা	YUG1195692 ফটো উপলব্ধ
538 নাম : আছির উদ্দিন সেক পিতার নাম: মাজম সেখ বাড়ির নং : n0113 বয়স : 36 লিঙ্গ : পুরুষ	YUG1196021 ফটো উপলব্ধ	539 নাম : ছকিনা বিবি স্বামীর নাম: আছিরুদ্দিন সেখ বাড়ির নং : n0113 বয়স : 33 লিঙ্গ : মহিলা	YUG1557248 ফটো উপলব্ধ	540 নাম : সাহেজুল সেক পিতার নাম: মাজম আলী সেক বাড়ির নং : n0113 বয়স : 48 লিঙ্গ : পুরুষ	DMY1518349 ফটো উপলব্ধ



বিধানসভা নির্বাচনক্ষেত্রের নং, নাম : 9-তুফানগঞ্জ
ভাগ নং, নাম : 1-বাকলা (সমগ্র), সাহাপাড়া(অংশ), বর্মনপাড়া(অংশ), মুসলিম পাড়া(অংশ), মাঝিপাড়া(অংশ)

541 নাম : মহিউদ্দিন সৈখ পিতার নাম : হাজেম আলী সৈখ বাড়ির নং : n0113 বয়স : 38 লিঙ্গ : পুরুষ	DMY2600559 ফটো উপলব্ধ	542 নাম : সানীদুল সৈখ পিতার নাম : মহীরুদ্দীন সৈখ বাড়ির নং : এন0113 বয়স : 20 লিঙ্গ : পুরুষ	YUG2385581 ফটো উপলব্ধ	543 নাম : আলিহোসেন মন্ডল পিতার নাম : আমিনুর মন্ডল বাড়ির নং : N0098 বয়স : 26 লিঙ্গ : পুরুষ	YUG1928092 ফটো উপলব্ধ
544 নাম : ইমরান হোসেন মন্ডল পিতার নাম : আমিনুর মন্ডল বাড়ির নং : এন0098 বয়স : 23 লিঙ্গ : পুরুষ	YUG2137651 ফটো উপলব্ধ	545 নাম : আলিয়া খাতুন স্বামীর নাম : আমিনুর মন্ডল বাড়ির নং : n0098 বয়স : 43 লিঙ্গ : মহিলা	DMY2068781 ফটো উপলব্ধ	546 নাম : শিখা বর্ম্মন স্বামীর নাম : ললিত বর্ম্মন বাড়ির নং : n0073 বয়স : 53 লিঙ্গ : মহিলা	WB/02/009/207365 ফটো উপলব্ধ
547 নাম : আমিনুর মন্ডল পিতার নাম : খালেক মন্ডল বাড়ির নং : n0098 বয়স : 48 লিঙ্গ : পুরুষ	WB/02/009/207446 ফটো উপলব্ধ	548 নাম : ফিরোজা মণ্ডল পিতার নাম : খালেক মণ্ডল বাড়ির নং : n0098 বয়স : 42 লিঙ্গ : মহিলা	DMY2183382 ফটো উপলব্ধ	549 নাম : খালেক মণ্ডল পিতার নাম : আহম্মদ বাড়ির নং : n0098 বয়স : 76 লিঙ্গ : পুরুষ	WB/02/009/207152 ফটো উপলব্ধ
550 নাম : আশিয়া মণ্ডল স্বামীর নাম : খালেক মণ্ডল বাড়ির নং : n0098 বয়স : 69 লিঙ্গ : মহিলা	WB/02/009/207153 ফটো উপলব্ধ	551 নাম : দিপেন বর্ম্মন পিতার নাম : ললিত বর্ম্মন বাড়ির নং : n0073 বয়স : 28 লিঙ্গ : পুরুষ	YUG1769660 ফটো উপলব্ধ	552 নাম : রাজকুমারী মণ্ডল স্বামীর নাম : ফুলকুমার মণ্ডল বাড়ির নং : n0073 বয়স : 71 লিঙ্গ : মহিলা	WB/02/009/207269 ফটো উপলব্ধ
553 নাম : বিনোদিনী মন্ডল স্বামীর নাম : নিরোদ মন্ডল বাড়ির নং : n0168 বয়স : 43 লিঙ্গ : মহিলা	DMY2276426 ফটো উপলব্ধ	554 নাম : নিরদ মণ্ডল পিতার নাম : ফুলকুমার মণ্ডল বাড়ির নং : n0168 বয়স : 50 লিঙ্গ : পুরুষ	WB/02/009/207308 ফটো উপলব্ধ	555 নাম : রেনু মন্ডল স্বামীর নাম : বাবলু মন্ডল বাড়ির নং : n0168 বয়স : 50 লিঙ্গ : মহিলা	DMY2276418 ফটো উপলব্ধ
556 নাম : মিঠু মন্ডল পিতার নাম : নিরদ মন্ডল বাড়ির নং : N0168 বয়স : 24 লিঙ্গ : মহিলা	YUG2112431 ফটো উপলব্ধ	557 নাম : সুখদেব মন্ডল পিতার নাম : নীরদ মন্ডল বাড়ির নং : পাট নং 9/39 বয়স : 22 লিঙ্গ : পুরুষ	YUG2422715 ফটো উপলব্ধ	558 নাম : অর্চনা মন্ডল রায় স্বামীর নাম : কল্যান শঙ্কর রায় বাড়ির নং : n0196 বয়স : 36 লিঙ্গ : মহিলা	YUG1071992 ফটো উপলব্ধ
559 নাম : ধনো মনিদাস পিতার নাম : পলান মণিদাস বাড়ির নং : n0152 বয়স : 35 লিঙ্গ : পুরুষ	YUG1557347 ফটো উপলব্ধ	560 নাম : বিনোদ মনিদাস পিতার নাম : করুনা মনিদাস বাড়ির নং : n0152 বয়স : 42 লিঙ্গ : পুরুষ	YUG1195783 ফটো উপলব্ধ	561 নাম : ফলো মনিদাস স্বামীর নাম : পলান মনিদাস বাড়ির নং : n0152 বয়স : 56 লিঙ্গ : মহিলা	WB/02/009/207168 ফটো উপলব্ধ
562 নাম : পলান মনিদাস পিতার নাম : করুনা মনিদাস বাড়ির নং : n0152 বয়স : 61 লিঙ্গ : পুরুষ	WB/02/009/207118 ফটো উপলব্ধ	563 নাম : সাগর মণিদাস পিতার নাম : বলরাম মণিদাস বাড়ির নং : n0151 বয়স : 32 লিঙ্গ : পুরুষ	YUG1557354 ফটো উপলব্ধ	564 নাম : সম্পা মণি দাস পিতার নাম : পলান মনি দাস বাড়ির নং : এন0152 বয়স : 27 লিঙ্গ : মহিলা	YUG2005965 ফটো উপলব্ধ
565 নাম : উষা মনিদাস স্বামীর নাম : বিপ্লব বাদ্যকার বাড়ির নং : n0151 বয়স : 29 লিঙ্গ : মহিলা	YUG1665942 ফটো উপলব্ধ	566 নাম : সন্ধ্যা মনিদাস স্বামীর নাম : বলরাম মনিদাস বাড়ির নং : n0151 বয়স : 59 লিঙ্গ : মহিলা	WB/02/009/207217 ফটো উপলব্ধ	567 নাম : বলরাম মনিদাস পিতার নাম : খোকা মনিদাস বাড়ির নং : n0151 বয়স : 66 লিঙ্গ : পুরুষ	WB/02/009/207110 ফটো উপলব্ধ
568 নাম : সুজাতা দাস মণিদাস স্বামীর নাম : সাগর মণিদাস বাড়ির নং : বুথ নং 9/39 বয়স : 23 লিঙ্গ : মহিলা	YUG2333383 ফটো উপলব্ধ	569 নাম : পুনম দাস স্বামীর নাম : ধনো মণি দাস বাড়ির নং : N0152 বয়স : 30 লিঙ্গ : মহিলা	XFB1728450 ফটো উপলব্ধ	570 নাম : নমিতা মাস্তা বর্ম্মন স্বামীর নাম : চন্দন বর্ম্মন বাড়ির নং : হু বয়স : 30 লিঙ্গ : মহিলা	YUG2123198 ফটো উপলব্ধ



বিধানসভা নির্বাচনক্ষেত্রের নং, নাম : 9-তুফানগঞ্জ
ভাগ নং, নাম : 1-বাকলা (সমগ্র), সাহাপাড়া(অংশ), বর্মনপাড়া(অংশ), মুসলিম পাড়া(অংশ), মাঝিপাড়(অংশ)

571	WB/02/009/207345	572	YUG2191047	573	YUG2150126
নাম : জ্যোৎস্না মোদক স্বামীর নাম: অমল মোদক বাড়ির নং : n0065 বয়স : 51 লিঙ্গ : মহিলা	ফটো উপলব্ধ	নাম : কিরনবালা মোদক স্বামীর নাম: সন্তোষ মোদক বাড়ির নং : n0068 বয়স : 66 লিঙ্গ : মহিলা	ফটো উপলব্ধ	নাম : স্বপ্না বর্মন মোদক স্বামীর নাম: নির্মল মোদক বাড়ির নং : এন0065 বয়স : 27 লিঙ্গ : মহিলা	ফটো উপলব্ধ
574	YUG1557503	575	WB/02/009/114532	576	YUG1665967
নাম : প্রসেনজিৎ মোদক পিতার নাম: রবি মোদক বাড়ির নং : n0069 বয়স : 30 লিঙ্গ : পুরুষ	ফটো উপলব্ধ	নাম : রানী মণ্ডল পিতার নাম: হরিশচন্দ্র মণ্ডল বাড়ির নং : এন0138 বয়স : 51 লিঙ্গ : মহিলা	ফটো উপলব্ধ	নাম : নিরঞ্জিৎ মোদক পিতার নাম: অমল মোদক বাড়ির নং : n0065 বয়স : 29 লিঙ্গ : পুরুষ	ফটো উপলব্ধ
577	WB/02/009/207414	578	YUG1463652	579	WB/02/009/207043
নাম : রবি মোদক পিতার নাম: নটুরাম মোদক বাড়ির নং : n0069 বয়স : 61 লিঙ্গ : পুরুষ	ফটো উপলব্ধ	নাম : নির্মল মোদক পিতার নাম: অমল মোদক বাড়ির নং : n0065 বয়স : 33 লিঙ্গ : পুরুষ	ফটো উপলব্ধ	নাম : অনিতা মোদক স্বামীর নাম: কমলা মোদক বাড়ির নং : n0085 বয়স : 76 লিঙ্গ : মহিলা	ফটো উপলব্ধ
580	YUG1927961	581	WB/02/009/207065	582	YUG1665900
নাম : মানিক মোদক পিতার নাম: মহেন্দ্র মোদক বাড়ির নং : N0175 বয়স : 26 লিঙ্গ : পুরুষ	ফটো উপলব্ধ	নাম : অমল মোদক পিতার নাম: নটু মোদক বাড়ির নং : n0065 বয়স : 57 লিঙ্গ : পুরুষ	ফটো উপলব্ধ	নাম : প্রসেনজিৎ মোদক পিতার নাম: সন্তোষ মোদক বাড়ির নং : n0068 বয়স : 31 লিঙ্গ : পুরুষ	ফটো উপলব্ধ
583	YUG1463538	584	DMY1520618	585	DMY2421618
নাম : নিবারন মোদক পিতার নাম: অমল মোদক বাড়ির নং : n0065 বয়স : 33 লিঙ্গ : পুরুষ	ফটো উপলব্ধ	নাম : মালতী মোদক স্বামীর নাম: মহেন্দ্র মোদক বাড়ির নং : n0175 বয়স : 45 লিঙ্গ : মহিলা	ফটো উপলব্ধ	নাম : সুবল মোদক পিতার নাম: কালিদাস মোদক বাড়ির নং : n0138 বয়স : 40 লিঙ্গ : পুরুষ	ফটো উপলব্ধ
586	YUG1195312	587	DMY1519537	588	YUG1557230
নাম : রত্না সরকার মোদক স্বামীর নাম: সুবল মোদক বাড়ির নং : n0175 বয়স : 45 লিঙ্গ : মহিলা	ফটো উপলব্ধ	নাম : সুবল মোদক পিতার নাম: বুদ্ধেশ্বর মোদক বাড়ির নং : n0175 বয়স : 44 লিঙ্গ : পুরুষ	ফটো উপলব্ধ	নাম : ভজন মোদক মায়ের নাম: গিরিবালা মোদক বাড়ির নং : n0147 বয়স : 36 লিঙ্গ : পুরুষ	ফটো উপলব্ধ
589	YUG1665884	590	DMY1520766	591	YUG1315803
নাম : বিধান মোদক পিতার নাম: অখিল মোদক বাড়ির নং : n0147 বয়স : 31 লিঙ্গ : পুরুষ	ফটো উপলব্ধ	নাম : জ্যোৎস্না মোদক স্বামীর নাম: অখিল মোদক বাড়ির নং : n0147 বয়স : 49 লিঙ্গ : মহিলা	ফটো উপলব্ধ	নাম : সাধন মোদক মায়ের নাম: গিরিবালা মোদক বাড়ির নং : n0147 বয়স : 34 লিঙ্গ : পুরুষ	ফটো উপলব্ধ
592	WB/02/009/207420	593	YUG1850304	594	WB/02/009/207201
নাম : গোবিন্দ মোদক পিতার নাম: মাধব মোদক বাড়ির নং : n0144 বয়স : 66 লিঙ্গ : পুরুষ	ফটো উপলব্ধ	নাম : কল্যান মোদক পিতার নাম: গোবিন্দ মোদক বাড়ির নং : n0144 বয়স : 27 লিঙ্গ : পুরুষ	ফটো উপলব্ধ	নাম : সুভদ্রা মোদক স্বামীর নাম: অভিরাম মোদক বাড়ির নং : n0139 বয়স : 53 লিঙ্গ : মহিলা	ফটো উপলব্ধ
595	WB/02/009/207005	596	DMY1420058	597	DMY2421626
নাম : অবিরাম মোদক পিতার নাম: কেতু মোদক বাড়ির নং : n0139 বয়স : 61 লিঙ্গ : পুরুষ	ফটো উপলব্ধ	নাম : কার্তিক চন্দ্র মোদক পিতার নাম: কালীদাস মোদক বাড়ির নং : n0138 বয়স : 48 লিঙ্গ : পুরুষ	ফটো উপলব্ধ	নাম : কোকন মোদক পিতার নাম: কালীদাস মোদক বাড়ির নং : n0138 বয়স : 39 লিঙ্গ : পুরুষ	ফটো উপলব্ধ
598	WB/02/009/207039	599	YUG1928126	600	WB/02/009/207200
নাম : কালিদাস মোদক পিতার নাম: ফেতু মোদক বাড়ির নং : n0138 বয়স : 83 লিঙ্গ : পুরুষ	ফটো উপলব্ধ	নাম : পিংকি সরকার স্বামীর নাম: কোকন মোদক বাড়ির নং : n0138 বয়স : 33 লিঙ্গ : মহিলা	ফটো উপলব্ধ	নাম : মীরা মোদক স্বামীর নাম: বীরেন মোদক বাড়ির নং : n0140 বয়স : 59 লিঙ্গ : মহিলা	ফটো উপলব্ধ



বিধানসভা নির্বাচনক্ষেত্রের নং, নাম : 9-তুফানগঞ্জ
ভাগ নং, নাম : 1-বাকলা (সমগ্র), সাহাপাড়া(অংশ), বর্মনপাড়া(অংশ), মুসলিম পাড়া(অংশ), মাঝিপাড়া(অংশ)

601 নাম : আলো মোদক স্বামীর নাম: গনেশ মোদক বাড়ির নং : n0138 বয়স : 36 লিঙ্গ : মহিলা	DMY2600989 ফটো উপলব্ধ	602 নাম : সঞ্জয় চন্দ্র মোদক মায়ের নাম: জ্যোত্স্না মোদক বাড়ির নং : n0147 বয়স : 41 লিঙ্গ : পুরুষ	YUG1195601 ফটো উপলব্ধ	603 নাম : গিরীবালা মোদক স্বামীর নাম: ধীরেন মোদক বাড়ির নং : n0147 বয়স : 59 লিঙ্গ : মহিলা	WB/02/009/207009 ফটো উপলব্ধ
604 নাম : সরোজিনী মোদক স্বামীর নাম: গোবিন্দ মোদক বাড়ির নং : n0144 বয়স : 56 লিঙ্গ : মহিলা	WB/02/009/207237 ফটো উপলব্ধ	605 নাম : ষষ্ঠী সরকার (মোদক) স্বামীর নাম: সম্রাট মোদক বাড়ির নং : n0140 বয়স : 34 লিঙ্গ : মহিলা	RNL1639616 ফটো উপলব্ধ	606 নাম : পুষ্প মোদক স্বামীর নাম: প্রসেনজিৎ মোদক বাড়ির নং : n0068 বয়স : 29 লিঙ্গ : মহিলা	YUG1769744 ফটো উপলব্ধ
607 নাম : সম্রাট মোদক পিতার নাম: ধীরেন মোদক বাড়ির নং : n0140 বয়স : 40 লিঙ্গ : পুরুষ	DMY2276871 ফটো উপলব্ধ	608 নাম : নিরবালা মোদক স্বামীর নাম: কালিদাস মোদক বাড়ির নং : n0138 বয়স : 71 লিঙ্গ : মহিলা	WB/02/009/207197 ফটো উপলব্ধ	609 নাম : সুভাষ মোদক পিতার নাম: বৃন্দেশ্বর মোদক বাড়ির নং : n0175 বয়স : 39 লিঙ্গ : পুরুষ	YUG1195718 ফটো উপলব্ধ
610 নাম : যশদা মোদক স্বামীর নাম: বৃন্দেশ্বর মোদক বাড়ির নং : n0175 বয়স : 69 লিঙ্গ : মহিলা	WB/02/009/207243 ফটো উপলব্ধ	611 নাম : ভুবন মোদক পিতার নাম: ধীরেন মোদক বাড়ির নং : n0140 বয়স : 39 লিঙ্গ : পুরুষ	DMY2421725 ফটো উপলব্ধ	612 নাম : গণেশ মোদক পিতার নাম: কালিদাস মোদক বাড়ির নং : n0138 বয়স : 42 লিঙ্গ : পুরুষ	DMY2421816 ফটো উপলব্ধ
613 নাম : ধীরেন মোদক পিতার নাম: ফেতু মোদক বাড়ির নং : n0140 বয়স : 67 লিঙ্গ : পুরুষ	WB/02/009/207303 ফটো উপলব্ধ	614 নাম : রীনা মোদক স্বামীর নাম: রবি মোদক বাড়ির নং : n0069 বয়স : 56 লিঙ্গ : মহিলা	WB/02/009/207262 ফটো উপলব্ধ	615 নাম : সন্তোষ মোদক পিতার নাম: নট্টরাম মোদক বাড়ির নং : n0068 বয়স : 66 লিঙ্গ : পুরুষ	WB/02/009/207010 ফটো উপলব্ধ
616 নাম : মহেন্দ্র মোদক পিতার নাম: বৃন্দেশ্বর মোদক বাড়ির নং : n0175 বয়স : 51 লিঙ্গ : পুরুষ	WB/02/009/207260 ফটো উপলব্ধ	617 নাম : নেহলতা দাস(মোদক) স্বামীর নাম: সুভাষ মোদক বাড়ির নং : n0175 বয়স : 36 লিঙ্গ : মহিলা	YUG1463769 ফটো উপলব্ধ	618 নাম : পার্বতী মোদক স্বামীর নাম: সাধন মোদক বাড়ির নং : n0147 বয়স : 33 লিঙ্গ : মহিলা	YUG1557370 ফটো উপলব্ধ
619 নাম : আশিদুল রহমান পিতার নাম: ছামাদ মিঞা বাড়ির নং : n0199 বয়স : 30 লিঙ্গ : পুরুষ	YUG1646785 ফটো উপলব্ধ	620 নাম : ছামিরন মেসা স্বামীর নাম: আশিদুল রহমান বাড়ির নং : n0199 বয়স : 23 লিঙ্গ : মহিলা	YUG2374114 ফটো উপলব্ধ	621 নাম : একাদশী রাজবংশী পিতার নাম: তুষ্ট রাজবংশী বাড়ির নং : এন0236 বয়স : 32 লিঙ্গ : মহিলা	YUG2020063 ফটো উপলব্ধ
622 নাম : কার্তিক রায় পিতার নাম: সুনীল রায় বাড়ির নং : n0148 বয়স : 46 লিঙ্গ : পুরুষ	YUG0178194 ফটো উপলব্ধ	623 নাম : সরস্বতী (বর্মন) রায় স্বামীর নাম: বিশ্বজিৎ রায় বাড়ির নং : n0142 বয়স : 38 লিঙ্গ : মহিলা	DMY2600757 ফটো উপলব্ধ	624 নাম : লক্ষ্মী কান্তা রায় পিতার নাম: শ্রীনাথ রায় বাড়ির নং : n0142 বয়স : 55 লিঙ্গ : পুরুষ	YUG2063139 ফটো উপলব্ধ
625 নাম : শৈলেন রায় পিতার নাম: শ্রীনাথ রায় বাড়ির নং : n0142 বয়স : 61 লিঙ্গ : পুরুষ	WB/02/009/207428 ফটো উপলব্ধ	626 নাম : প্রোটিক রয় পিতার নাম: লক্ষ্মী কান্তা রয় বাড়ির নং : 142 বয়স : 22 লিঙ্গ : পুরুষ	YUG2217032 ফটো উপলব্ধ	627 নাম : রাজবালা রায় স্বামীর নাম: কবীন্দ্র নাথ রায় বাড়ির নং : n0005 বয়স : 66 লিঙ্গ : মহিলা	WB/02/009/204459 ফটো উপলব্ধ
628 নাম : অর্চনা সেন (রায়) স্বামীর নাম: কার্তিক রায় বাড়ির নং : n0148 বয়স : 35 লিঙ্গ : মহিলা	YUG1557651 ফটো উপলব্ধ	629 নাম : শ্যামলী রায় স্বামীর নাম: সুকুমার রায় বাড়ির নং : n0142 বয়স : 53 লিঙ্গ : মহিলা	WB/02/009/207289 ফটো উপলব্ধ	630 নাম : কল্যান শংকর রায় পিতার নাম: কবিন্দ্র রায় বাড়ির নং : n0005 বয়স : 40 লিঙ্গ : পুরুষ	DMY2545572 ফটো উপলব্ধ



631 নাম : বুদ্ধদেব রায় পিতার নাম: কবিন্দ্র নাথ রায় বাড়ির নং : N005 বয়স : 26 লিঙ্গ : পুরুষ	YUG1928001 ফটো উপলব্ধ	632 নাম : সুকান্ত সাহা পিতার নাম: সুভাষ চন্দ্র সাহা বাড়ির নং : n0148 বয়স : 31 লিঙ্গ : পুরুষ	YUG1665785 ফটো উপলব্ধ	633 নাম : রোমা রয় স্বামীর নাম: লক্ষ্মী কান্তা রয় বাড়ির নং : 142 বয়স : 46 লিঙ্গ : মহিলা	YUG2217180 ফটো উপলব্ধ
634 নাম : রাজু রায় পিতার নাম: সুকুমার রায় বাড়ির নং : n0142 বয়স : 30 লিঙ্গ : পুরুষ	YUG1557537 ফটো উপলব্ধ	635 নাম : জ্যোৎস্না রায় স্বামীর নাম: সুনীল রায় বাড়ির নং : n0148 বয়স : 67 লিঙ্গ : মহিলা	WB/02/009/207232 ফটো উপলব্ধ	636 নাম : সুনীল রায় পিতার নাম: জগেশ্বর রায় বাড়ির নং : n0148 বয়স : 76 লিঙ্গ : পুরুষ	WB/02/009/207229 ফটো উপলব্ধ
637 নাম : বিষ্ণু জ্যোতি সত্যজিৎ রায় পিতার নাম: কবিন্দ্র নাথ রায় বাড়ির নং : n0005 বয়স : 31 লিঙ্গ : পুরুষ	YUG1463405 ফটো উপলব্ধ	638 নাম : বিশুজিৎ রায় পিতার নাম: শ্রীনাথ রায় বাড়ির নং : n0142 বয়স : 51 লিঙ্গ : পুরুষ	WB/02/009/207164 ফটো উপলব্ধ	639 নাম : স্বপন রায় পিতার নাম: সুনীল চন্দ্র রায় বাড়ির নং : n0148 বয়স : 36 লিঙ্গ : পুরুষ	YUG1196070 ফটো উপলব্ধ
640 নাম : রুনিতা বালা রায় বর্মন স্বামীর নাম: স্বয়ীকেশাংগু শেখর বর্মন বাড়ির নং : n0224 বয়স : 31 লিঙ্গ : মহিলা	YUG1584192 ফটো উপলব্ধ	641 নাম : পরিমল শীল পিতার নাম: রাখাল শীল বাড়ির নং : n0067 বয়স : 32 লিঙ্গ : পুরুষ	YUG1385384 ফটো উপলব্ধ	642 নাম : তুলশী শীল পিতার নাম: ভবেন্দ্র শীল বাড়ির নং : n0054 বয়স : 35 লিঙ্গ : পুরুষ	YUG1196161 ফটো উপলব্ধ
643 নাম : চন্দন শীল পিতার নাম: ভবেন্দ্র শীল বাড়ির নং : n0054 বয়স : 37 লিঙ্গ : পুরুষ	YUG1196179 ফটো উপলব্ধ	644 নাম : দুলাল শীল পিতার নাম: রাখাল শীল বাড়ির নং : n0067 বয়স : 41 লিঙ্গ : পুরুষ	DMY2276475 ফটো উপলব্ধ	645 নাম : পরিতোষ শীল পিতার নাম: রাখাল শীল বাড়ির নং : n0067 বয়স : 38 লিঙ্গ : পুরুষ	YUG0178251 ফটো উপলব্ধ
646 নাম : সুশীল চন্দ্র শীল পিতার নাম: সুরেন্দ্র মোহন শীল বাড়ির নং : n0060 বয়স : 66 লিঙ্গ : পুরুষ	YUG2088359 ফটো উপলব্ধ	647 নাম : কল্পনা শীল স্বামীর নাম: সুশীলচন্দ্র শীল বাড়ির নং : n0060 বয়স : 59 লিঙ্গ : মহিলা	YUG2294197 ফটো উপলব্ধ	648 নাম : রাখালচন্দ্র শীল পিতার নাম: মাধব শীল বাড়ির নং : n0067 বয়স : 71 লিঙ্গ : পুরুষ	WB/02/009/207109 ফটো উপলব্ধ
649 নাম : আশালতা শীল স্বামীর নাম: মদন শীল বাড়ির নং : n0182 বয়স : 46 লিঙ্গ : মহিলা	DMY2503068 ফটো উপলব্ধ	650 নাম : চঞ্চল শীল পিতার নাম: ভূপেন্দ্র শীল বাড়ির নং : n0054 বয়স : 39 লিঙ্গ : পুরুষ	DMY2421709 ফটো উপলব্ধ	651 নাম : পূর্ণিমা শীল স্বামীর নাম: চন্দন শীল বাড়ির নং : N0054 বয়স : 26 লিঙ্গ : মহিলা	YUG1928100 ফটো উপলব্ধ
652 নাম : ভবেন্দ্রনাথ শীল পিতার নাম: উপেন্দ্র শীল বাড়ির নং : n0054 বয়স : 69 লিঙ্গ : পুরুষ	WB/02/009/207225 ফটো উপলব্ধ	653 নাম : সজাতা শীল স্বামীর নাম: চঞ্চল শীল বাড়ির নং : বাকলা বয়স : 24 লিঙ্গ : মহিলা	YUG2384428 ফটো উপলব্ধ	654 নাম : আলোরানী শীল স্বামীর নাম: রাখাল শীল বাড়ির নং : n0067 বয়স : 71 লিঙ্গ : মহিলা	YUG2189439 ফটো উপলব্ধ
655 নাম : অর্চিতা শীল স্বামীর নাম: পরিতোষ শীল বাড়ির নং : বুথ নং 9/39 বয়স : 21 লিঙ্গ : মহিলা	YUG2399038 ফটো উপলব্ধ	656 নাম : বীনা শীল শর্মা স্বামীর নাম: সুবল মোদক বাড়ির নং : n0203 বয়স : 34 লিঙ্গ : মহিলা	YUG1353028 ফটো উপলব্ধ	657 নাম : অর্ডিক সরকার পিতার নাম: কার্তিক সরকার বাড়ির নং : এন0004 বয়স : 22 লিঙ্গ : পুরুষ	YUG2209260 ফটো উপলব্ধ
658 নাম : বিপ্লব সরকার পিতার নাম: বিমল সরকার বাড়ির নং : এন0146 বয়স : 23 লিঙ্গ : পুরুষ	YUG2137818 ফটো উপলব্ধ	659 নাম : মল্লিকা সরকার পিতার নাম: মনোরঞ্জন সরকার বাড়ির নং : N0169 বয়স : 33 লিঙ্গ : মহিলা	IKL1720937 ফটো উপলব্ধ	660 নাম : জগন্নাথ সরকার পিতার নাম: উমাচরণ সরকার বাড়ির নং : n0165 বয়স : 86 লিঙ্গ : পুরুষ	WB/02/009/207401 ফটো উপলব্ধ



বিধানসভা নির্বাচনক্ষেত্রের নং, নাম : 9-তুফানগঞ্জ
ভাগ নং, নাম : 1-বাকলা (সমগ্র), সাহাপাড়া(অংশ), বর্মনপাড়া(অংশ), মুসলিম পাড়া(অংশ), মাঝিপাড়(অংশ)

661 নাম : নীরবাল সরকার স্বামীর নাম: দেবেন্দ্র সরকার বাড়ির নং : n0007 বয়স : 66 লিঙ্গ : মহিলা	WB/02/009/204264	662 নাম : পল্লবী সরকার(বর্মন) স্বামীর নাম: স্বপন সরকার বাড়ির নং : n0166 বয়স : 27 লিঙ্গ : মহিলা	YUG1850239	663 নাম : নিত্যানন্দ সরকার পিতার নাম: জ্যোতিষ চন্দ্র সরকার বাড়ির নং : n0097 বয়স : 32 লিঙ্গ : পুরুষ	YUG1463439
664 নাম : ননীবাল সরকার স্বামীর নাম: দুলাল সরকার বাড়ির নং : n0008 বয়স : 56 লিঙ্গ : মহিলা	WB/02/009/204314	665 নাম : নিভারানী সরকার স্বামীর নাম: শিবেন্দ্র নাথ সরকার বাড়ির নং : n0009 বয়স : 61 লিঙ্গ : মহিলা	WB/02/009/204354	666 নাম : প্রদীপ সরকার পিতার নাম: দেবেন সরকার বাড়ির নং : n0007 বয়স : 34 লিঙ্গ : পুরুষ	YUG1385400
667 নাম : বিরেশ সরকার পিতার নাম: শিবেন্দ্র নাথ সরকার বাড়ির নং : n0009 বয়স : 41 লিঙ্গ : পুরুষ	DMY2276491	668 নাম : উদয় সরকার পিতার নাম: দেবেন্দ্র সরকার বাড়ির নং : n0007 বয়স : 49 লিঙ্গ : পুরুষ	WB/02/009/204646	669 নাম : কৌশল্যা সরকার স্বামীর নাম: উদয় সরকার বাড়ির নং : n0007 বয়স : 45 লিঙ্গ : মহিলা	DMY1420298
670 নাম : দীপক সরকার পিতার নাম: দুলাল সরকার বাড়ির নং : n0008 বয়স : 33 লিঙ্গ : পুরুষ	YUG1315910	671 নাম : অনুশ্রী শীল সরকার স্বামীর নাম: নিরুপম সরকার বাড়ির নং : এন0123 বয়স : 26 লিঙ্গ : মহিলা	YUG1979723	672 নাম : জগদীশ সরকার পিতার নাম: ধরনীকান্ত সরকার বাড়ির নং : n0006 বয়স : 61 লিঙ্গ : পুরুষ	YUG2030369
673 নাম : পূর্ণিমা সত্বেধর সরকার স্বামীর নাম: সুজিৎ সরকার বাড়ির নং : এন0169 বয়স : 27 লিঙ্গ : মহিলা	YUG2215739	674 নাম : সুরেশ সরকার পিতার নাম: শীবেন্দ্রনাথ সরকার বাড়ির নং : n0009 বয়স : 47 লিঙ্গ : পুরুষ	DMY2068161	675 নাম : জ্যোৎস্না সরকার স্বামীর নাম: জগদীশ সরকার বাড়ির নং : n0006 বয়স : 53 লিঙ্গ : মহিলা	WB/02/009/204316
676 নাম : দিগ্গিরানী সরকার স্বামীর নাম: কার্তিকচন্দ্র সরকার বাড়ির নং : n0004 বয়স : 48 লিঙ্গ : মহিলা	DMY1420702	677 নাম : রবীন্দ্র সরকার পিতার নাম: দেবেন্দ্র সরকার বাড়ির নং : n0007 বয়স : 43 লিঙ্গ : পুরুষ	DMY2600914	678 নাম : ভোকো সরকার স্বামীর নাম: নেল্লু সরকার বাড়ির নং : n0146 বয়স : 91 লিঙ্গ : মহিলা	WB/02/009/207008
679 নাম : কনিকা সরকার স্বামীর নাম: রবীন্দ্র সরকার বাড়ির নং : n0007 বয়স : 40 লিঙ্গ : মহিলা	YUG1385418	680 নাম : দেবেন্দ্র সরকার পিতার নাম: ধরনীকান্ত সরকার বাড়ির নং : n0007 বয়স : 76 লিঙ্গ : পুরুষ	WB/02/009/204070	681 নাম : দিপালী সরকার পিতার নাম: জগদীশ সরকার বাড়ির নং : n0006 বয়স : 32 লিঙ্গ : মহিলা	YUG1463488
682 নাম : রাজু সরকার পিতার নাম: বিমল সরকার বাড়ির নং : n0146 বয়স : 28 লিঙ্গ : পুরুষ	YUG1850312	683 নাম : শেফালী সরকার স্বামীর নাম: বিভূতিভূষণ সরকার বাড়ির নং : n0123 বয়স : 66 লিঙ্গ : মহিলা	WB/02/009/207115	684 নাম : চৈতন্য সরকার পিতার নাম: জ্যোতিষ চন্দ্র সরকার বাড়ির নং : n0097 বয়স : 36 লিঙ্গ : পুরুষ	YUG1134451
685 নাম : শিপ্রা সরকার পিতার নাম: শিবেন্দ্র নাথ সরকার বাড়ির নং : n0009 বয়স : 35 লিঙ্গ : মহিলা	YUG1196088	686 নাম : নিয়তি সরকার(বর্মন) স্বামীর নাম: বিরেশ সরকার বাড়ির নং : n0009 বয়স : 40 লিঙ্গ : মহিলা	DMY2277077	687 নাম : প্রদীপ কুমার সরকার পিতার নাম: রেবতীমোহন সরকার বাড়ির নং : n0169 বয়স : 56 লিঙ্গ : পুরুষ	WB/02/009/207064
688 নাম : সঞ্জীব সরকার পিতার নাম: সত্যেন্দ্রনাথ সরকার বাড়ির নং : n0169 বয়স : 46 লিঙ্গ : পুরুষ	DMY1420413	689 নাম : অঞ্জলী সরকার স্বামীর নাম: সত্যেন্দ্রনাথ সরকার বাড়ির নং : n0169 বয়স : 73 লিঙ্গ : মহিলা	WB/02/009/207066	690 নাম : কার্তিক সরকার পিতার নাম: কালীকান্ত সরকার বাড়ির নং : n0004 বয়স : 52 লিঙ্গ : পুরুষ	WB/02/009/204451



বিধানসভা নির্বাচনক্ষেত্রের নং, নাম : 9-তুফানগঞ্জ
ভাগ নং, নাম : 1-বাকলা (সমগ্র), সাহাপাড়া(অংশ), বর্মনপাড়া(অংশ), মুসলিম পাড়া(অংশ), মাঝিপাড়া(অংশ)

691 নাম : সুমন সরকার পিতার নাম: বিভূতিভূষণ সরকার বাড়ির নং : n0123 বয়স : 37 লিঙ্গ : পুরুষ	DMY2545747 ফটো উপলব্ধ	692 নাম : কৃষ্ণ চন্দ্র সরকার পিতার নাম: জ্যোতিষ চন্দ্র সরকার বাড়ির নং : n0097 বয়স : 40 লিঙ্গ : পুরুষ	DMY2276483 ফটো উপলব্ধ	693 নাম : ভবেশ সরকার পিতার নাম: শীবেশ্র নাথ সরকার বাড়ির নং : n0009 বয়স : 45 লিঙ্গ : পুরুষ	DMY2068179 ফটো উপলব্ধ
694 নাম : অস্তি অধিকারী স্বামীর নাম: পরিমল শীল বাড়ির নং : বাকলা বয়স : 31 লিঙ্গ : মহিলা	WII1939511 ফটো উপলব্ধ	695 নাম : বিজন সরকার পিতার নাম: বীরেশ সরকার বাড়ির নং : এন0009 বয়স : 20 লিঙ্গ : পুরুষ	YUG2331726 ফটো উপলব্ধ	696 নাম : অনিমা সরকার স্বামীর নাম: তপন সরকার বাড়ির নং : n0165 বয়স : 40 লিঙ্গ : মহিলা	YUG0638437 ফটো উপলব্ধ
697 নাম : জ্যোৎস্না সরকার স্বামীর নাম: বিমল সরকার বাড়ির নং : n0146 বয়স : 49 লিঙ্গ : মহিলা	DMY1420983 ফটো উপলব্ধ	698 নাম : বিমল সরকার পিতার নাম: নেলু সরকার বাড়ির নং : n0146 বয়স : 53 লিঙ্গ : পুরুষ	WB/02/009/207061 ফটো উপলব্ধ	699 নাম : কাকুলি সরকার পিতার নাম: উদয় সরকার বাড়ির নং : এন0007 বয়স : 23 লিঙ্গ : মহিলা	YUG2137792 ফটো উপলব্ধ
700 নাম : শংকর সরকার পিতার নাম: দীনদয়াল সরকার বাড়ির নং : n0166 বয়স : 42 লিঙ্গ : পুরুষ	DMY2600955 ফটো উপলব্ধ	701 নাম : সুজিত সরকার পিতার নাম: সত্যেন্দ্র নাথ সরকার বাড়ির নং : n0169 বয়স : 40 লিঙ্গ : পুরুষ	DMY2276525 ফটো উপলব্ধ	702 নাম : মানিক সরকার পিতার নাম: জগদীশ সরকার বাড়ির নং : n0006 বয়স : 29 লিঙ্গ : পুরুষ	YUG1769728 ফটো উপলব্ধ
703 নাম : প্রীতি সরকার স্বামীর নাম: জ্যোতিষ চন্দ্র সরকার বাড়ির নং : n0097 বয়স : 58 লিঙ্গ : মহিলা	WB/02/009/210334 ফটো উপলব্ধ	704 নাম : শেফালী সরকার পিতার নাম: জগদীশ সরকার বাড়ির নং : n0006 বয়স : 29 লিঙ্গ : মহিলা	YUG1769710 ফটো উপলব্ধ	705 নাম : বিশ্বজিৎ সরকার পিতার নাম: কান্তিক সরকার বাড়ির নং : n0004 বয়স : 29 লিঙ্গ : পুরুষ	YUG1743913 ফটো উপলব্ধ
706 নাম : সুমনা সরকার স্বামীর নাম: উত্তম কুমার সরকার বাড়ির নং : n0165 বয়স : 42 লিঙ্গ : মহিলা	DMY2068542 ফটো উপলব্ধ	707 নাম : উত্তমকুমার সরকার পিতার নাম: জগন্নাথ সরকার বাড়ির নং : n0165 বয়স : 59 লিঙ্গ : পুরুষ	WB/02/009/207384 ফটো উপলব্ধ	708 নাম : উজ্জল সরকার পিতার নাম: উদয় সরকার বাড়ির নং : N0007 বয়স : 26 লিঙ্গ : পুরুষ	YUG1928035 ফটো উপলব্ধ
709 নাম : শ্যামল সরকার পিতার নাম: জগদীশ সরকার বাড়ির নং : এন0006 বয়স : 23 লিঙ্গ : পুরুষ	YUG2137669 ফটো উপলব্ধ	710 নাম : নিরুপম সরকার পিতার নাম: বিভূতিভূষণ সরকার বাড়ির নং : n0123 বয়স : 39 লিঙ্গ : পুরুষ	DMY2421808 ফটো উপলব্ধ	711 নাম : শ্রীবাস সরকার পিতার নাম: জ্যোতিষ চন্দ্র সরকার বাড়ির নং : n0097 বয়স : 29 লিঙ্গ : পুরুষ	YUG1665694 ফটো উপলব্ধ
712 নাম : সুব্রত সরকার পিতার নাম: সত্যেন্দ্র সরকার বাড়ির নং : n0169 বয়স : 50 লিঙ্গ : পুরুষ	WB/02/009/207030 ফটো উপলব্ধ	713 নাম : স্বপন সরকার পিতার নাম: দীনদয়াল সরকার বাড়ির নং : n0166 বয়স : 42 লিঙ্গ : পুরুষ	DMY2068815 ফটো উপলব্ধ	714 নাম : তপন সরকার পিতার নাম: জগন্নাথ সরকার বাড়ির নং : n0165 বয়স : 53 লিঙ্গ : পুরুষ	WB/02/009/207389 ফটো উপলব্ধ
715 নাম : কুসুম সরকার স্বামীর নাম: জগন্নাথ সরকার বাড়ির নং : n0165 বয়স : 76 লিঙ্গ : মহিলা	WB/02/009/207360 ফটো উপলব্ধ	716 নাম : কনক সাহা পিতার নাম: কৃষ্ণ চন্দ্র সাহা বাড়ির নং : n0040 বয়স : 31 লিঙ্গ : পুরুষ	YUG1463447 ফটো উপলব্ধ	717 নাম : প্রহ্লাদ সাহা পিতার নাম: সুশীল সাহা বাড়ির নং : n0044 বয়স : 46 লিঙ্গ : পুরুষ	DMY2068740 ফটো উপলব্ধ
718 নাম : রেখারানী সাহা স্বামীর নাম: সুশীল সাহা বাড়ির নং : n0044 বয়স : 59 লিঙ্গ : মহিলা	WB/02/009/207112 ফটো উপলব্ধ	719 নাম : আশানন্দ সাহা পিতার নাম: ভায়ারাম সাহা বাড়ির নং : n0043 বয়স : 40 লিঙ্গ : পুরুষ	DMY2276640 ফটো উপলব্ধ	720 নাম : গৌরীবালা সাহা অন্যান্য: ভায়ারাম সাহা বাড়ির নং : n0043 বয়স : 76 লিঙ্গ : মহিলা	WB/02/009/207084 ফটো উপলব্ধ



বিধানসভা নির্বাচনক্ষেত্রের নং, নাম : 9-তুফানগঞ্জ
ভাগ নং, নাম : 1-বাকলা (সমগ্র), সাহাপাড়া(অংশ), বর্মনপাড়া(অংশ), মুসলিম পাড়া(অংশ), মাঝিপাড়া(অংশ)

721 নাম : অঞ্জলী সাহা স্বামীর নাম: জ্যোতীন্দ্র সাহা বাড়ির নং : n0071 বয়স : 59 লিঙ্গ : মহিলা	WB/02/009/207393	722 নাম : কম্পনা রানী সাহা স্বামীর নাম: রঙ্গলাল সাহা বাড়ির নং : n0046 বয়স : 47 লিঙ্গ : মহিলা	DMY1519610	723 নাম : রঙ্গলাল সাহা পিতার নাম: গোপেশ্বর সাহা বাড়ির নং : n0046 বয়স : 54 লিঙ্গ : পুরুষ	WB/02/009/207132
724 নাম : মনি সাহা স্বামীর নাম: তাপস সাহা বাড়ির নং : n0227 বয়স : 43 লিঙ্গ : মহিলা	DMY2069169	725 নাম : গীতা সাহা স্বামীর নাম: জুরান চন্দ্র সাহা বাড়ির নং : n0076 বয়স : 59 লিঙ্গ : মহিলা	WB/02/009/345315	726 নাম : সুমন সাহা পিতার নাম: সুধীর চন্দ্র সাহা বাড়ির নং : n0075 বয়স : 31 লিঙ্গ : পুরুষ	YUG1463561
727 নাম : খুশীমোহন সাহা পিতার নাম: গোপেশ্বর সাহা বাড়ির নং : n0045 বয়স : 71 লিঙ্গ : পুরুষ	WB/02/009/207161	728 নাম : গীতারানী সাহা স্বামীর নাম: সুধীরচন্দ্র সাহা বাড়ির নং : n0075 বয়স : 53 লিঙ্গ : মহিলা	WB/02/009/207340	729 নাম : সুধীরচন্দ্র সাহা পিতার নাম: জ্ঞানেন্দ্র সাহা বাড়ির নং : n0075 বয়স : 59 লিঙ্গ : পুরুষ	WB/02/009/207316
730 নাম : জীবনকৃষ্ণ সাহা পিতার নাম: হরিপদ সাহা বাড়ির নং : n0040 বয়স : 71 লিঙ্গ : পুরুষ	WB/02/009/207338	731 নাম : ইতিকণা সাহা পিতার নাম: ভূপতিমোহন সাহা বাড়ির নং : n0130 বয়স : 32 লিঙ্গ : মহিলা	YUG1463702	732 নাম : জয়দেব সাহা পিতার নাম: মনুখ সাহা বাড়ির নং : n0127 বয়স : 35 লিঙ্গ : পুরুষ	YUG1665751
733 নাম : তারাপদ সাহা পিতার নাম: রাজেন্দ্র সাহা বাড়ির নং : n0124 বয়স : 63 লিঙ্গ : পুরুষ	WB/02/009/207406	734 নাম : মায়ী সাহা স্বামীর নাম: আশিষ কুমার সাহা বাড়ির নং : n0122 বয়স : 42 লিঙ্গ : মহিলা	DMY2276657	735 নাম : সবিতা সাহা স্বামীর নাম: ধ্রুব সাহা বাড়ির নং : n0213 বয়স : 61 লিঙ্গ : মহিলা	WB/02/009/204379
736 নাম : প্রদীপকুমার সাহা পিতার নাম: সুবল সাহা বাড়ির নং : n0041 বয়স : 50 লিঙ্গ : পুরুষ	WB/02/009/207307	737 নাম : বিকাশ চন্দ্র সাহা পিতার নাম: ধ্রুব সাহা বাড়ির নং : n0214 বয়স : 35 লিঙ্গ : পুরুষ	YUG1556927	738 নাম : মালতী সাহা স্বামীর নাম: সৌভাগ্য সাহা বাড়ির নং : n0075 বয়স : 61 লিঙ্গ : মহিলা	WB/02/009/210197
739 নাম : গনেশ চন্দ্র সাহা পিতার নাম: ভাগ্যচন্দ্র সাহা বাড়ির নং : n0074 বয়স : 39 লিঙ্গ : পুরুষ	YUG0180950	740 নাম : কার্তিক চন্দ্র সাহা পিতার নাম: ভাগ্য চন্দ্র সাহা বাড়ির নং : n0074 বয়স : 31 লিঙ্গ : পুরুষ	YUG1557610	741 নাম : আলপনা সাহা স্বামীর নাম: আশানন্দ সাহা বাড়ির নং : n0043 বয়স : 43 লিঙ্গ : মহিলা	DMY2068666
742 নাম : দিপক কুং সাহা পিতার নাম: জ্যোতীন্দ্র সাহা বাড়ির নং : n0071 বয়স : 46 লিঙ্গ : পুরুষ	DMY1421247	743 নাম : চিত্তরঞ্জন সাহা পিতার নাম: চান মোহন সাহা বাড়ির নং : n0042 বয়স : 29 লিঙ্গ : পুরুষ	YUG1665777	744 নাম : হিমাংগু সাহা পিতার নাম: অখিল সাহা বাড়ির নং : n0091 বয়স : 38 লিঙ্গ : পুরুষ	DMY2545754
745 নাম : রেখা সাহা স্বামীর নাম: দিলীপ কুমার সাহা বাড়ির নং : n0041 বয়স : 47 লিঙ্গ : মহিলা	WB/02/009/090817	746 নাম : সঞ্জিত সাহা পিতার নাম: জীবন কৃষ্ণ সাহা বাড়ির নং : n0040 বয়স : 36 লিঙ্গ : পুরুষ	YUG1134527	747 নাম : বুলবুলী সাহা স্বামীর নাম: কৃষ্ণচন্দ্র সাহা বাড়ির নং : n0040 বয়স : 51 লিঙ্গ : মহিলা	WB/02/009/207159
748 নাম : সঞ্জয় সাহা পিতার নাম: সত্যেন সাহা বাড়ির নং : n0084 বয়স : 45 লিঙ্গ : পুরুষ	DMY2068690	749 নাম : আরতী সাহা স্বামীর নাম: সত্যানন্দ সাহা বাড়ির নং : n0081 বয়স : 46 লিঙ্গ : মহিলা	DMY2068724	750 নাম : দিলীপকুমার সাহা পিতার নাম: হারান সাহা বাড়ির নং : n0079 বয়স : 50 লিঙ্গ : পুরুষ	WB/02/009/207071



বিধানসভা নির্বাচনক্ষেত্রের নং, নাম : 9-তুফানগঞ্জ
ভাগ নং, নাম : 1-বাকলা (সমগ্র), সাহাপাড়া(অংশ), বর্মনপাড়া(অংশ), মুসলিম পাড়া(অংশ), মাঝিপাড়া(অংশ)

751 নাম : পূজা সাহা স্বামীর নাম : সুকান্ত সাহা বাড়ির নং : n0038 বয়স : 27 লিঙ্গ : মহিলা	YUG1850346 ফটো উপলব্ধ	752 নাম : বিশ্বজিৎ সাহা পিতার নাম : মহানন্দ সাহা বাড়ির নং : n0155 বয়স : 29 লিঙ্গ : পুরুষ	YUG1665660 ফটো উপলব্ধ	753 নাম : দিপালী সাহা স্বামীর নাম : অজিত সাহা বাড়ির নং : n0156 বয়স : 55 লিঙ্গ : মহিলা	WB/02/009/234373 ফটো উপলব্ধ
754 নাম : অরুণ সাহা পিতার নাম : আশিষ কুমার সাহা বাড়ির নং : n0234 বয়স : 28 লিঙ্গ : পুরুষ	YUG1894161 ফটো উপলব্ধ	755 নাম : বেলা সাহা স্বামীর নাম : রতনকুমার সাহা বাড়ির নং : n0072 বয়স : 53 লিঙ্গ : মহিলা	WB/02/009/207395 ফটো উপলব্ধ	756 নাম : শেফালী সাহা স্বামীর নাম : সত্যেন্দ্র সাহা বাড়ির নং : n0084 বয়স : 76 লিঙ্গ : মহিলা	WB/02/009/207191 ফটো উপলব্ধ
757 নাম : ভবানন্দ সাহা পিতার নাম : রুহিনী সাহা বাড়ির নং : n0081 বয়স : 58 লিঙ্গ : পুরুষ	WB/02/009/207386 ফটো উপলব্ধ	758 নাম : প্রদীপ সাহা পিতার নাম : হারান সাহা বাড়ির নং : n0079 বয়স : 45 লিঙ্গ : পুরুষ	DMY1519529 ফটো উপলব্ধ	759 নাম : অনিতা সাহা স্বামীর নাম : জীবনকৃষ্ণ সাহা বাড়ির নং : n0078 বয়স : 58 লিঙ্গ : মহিলা	WB/02/009/207368 ফটো উপলব্ধ
760 নাম : আশিষ কুমার সাহা পিতার নাম : ভবানন্দ সাহা বাড়ির নং : n0122 বয়স : 61 লিঙ্গ : পুরুষ	WB/02/009/207388 ফটো উপলব্ধ	761 নাম : ছায়া সাহা স্বামীর নাম : দিলীপ সাহা বাড়ির নং : n0126 বয়স : 58 লিঙ্গ : মহিলা	WB/02/009/207413 ফটো উপলব্ধ	762 নাম : টগর সাহা স্বামীর নাম : তারাপদ সাহা বাড়ির নং : n0124 বয়স : 56 লিঙ্গ : মহিলা	WB/02/009/207425 ফটো উপলব্ধ
763 নাম : বিপ্লব সাহা পিতার নাম : ভবানন্দ সাহা বাড়ির নং : n0122 বয়স : 51 লিঙ্গ : পুরুষ	WB/02/009/207031 ফটো উপলব্ধ	764 নাম : অনীতা সাহা স্বামীর নাম : সুকুমার সাহা বাড়ির নং : n0039 বয়স : 43 লিঙ্গ : মহিলা	DMY2068716 ফটো উপলব্ধ	765 নাম : জয়দেব সাহা পিতার নাম : নরেশ সাহা বাড়ির নং : n0061 বয়স : 50 লিঙ্গ : পুরুষ	WB/02/009/207358 ফটো উপলব্ধ
766 নাম : চাঁনমোহন সাহা পিতার নাম : প্রানকৃষ্ণ সাহা বাড়ির নং : n0042 বয়স : 63 লিঙ্গ : পুরুষ	WB/02/009/207088 ফটো উপলব্ধ	767 নাম : বিশাখা সাহা স্বামীর নাম : প্রদীপ কুমার সাহা বাড়ির নং : n0041 বয়স : 42 লিঙ্গ : মহিলা	DMY2276624 ফটো উপলব্ধ	768 নাম : সঞ্জয় সাহা পিতার নাম : সুধীর চন্দ্র সাহা বাড়ির নং : n0075 বয়স : 38 লিঙ্গ : পুরুষ	DMY2421683 ফটো উপলব্ধ
769 নাম : জরানচন্দ্র সাহা পিতার নাম : হরিপদ সাহা বাড়ির নং : n0040 বয়স : 67 লিঙ্গ : পুরুষ	WB/02/009/207246 ফটো উপলব্ধ	770 নাম : ভূপতিমোহন সাহা পিতার নাম : রাইমোহন সাহা বাড়ির নং : n0130 বয়স : 71 লিঙ্গ : পুরুষ	WB/02/009/207353 ফটো উপলব্ধ	771 নাম : শুভময় সাহা পিতার নাম : ভূপতিমোহন সাহা বাড়ির নং : n0130 বয়স : 40 লিঙ্গ : পুরুষ	DMY2421824 ফটো উপলব্ধ
772 নাম : ধ্রুব সাহা পিতার নাম : ব্রজবাসী সাহা বাড়ির নং : n0212 বয়স : 71 লিঙ্গ : পুরুষ	WB/02/009/204431 ফটো উপলব্ধ	773 নাম : সুভদ্রা সাহা স্বামীর নাম : সুধীর সাহা বাড়ির নং : n0038 বয়স : 64 লিঙ্গ : মহিলা	WB/02/009/207373 ফটো উপলব্ধ	774 নাম : পূর্ণিমা সাহা স্বামীর নাম : সুশান্ত সাহা বাড়ির নং : n0038 বয়স : 31 লিঙ্গ : মহিলা	YUG1557578 ফটো উপলব্ধ
775 নাম : সুব্রত সাহা পিতার নাম : পূর্ণচন্দ্র সাহা বাড়ির নং : n0046 বয়স : 38 লিঙ্গ : পুরুষ	DMY2545788 ফটো উপলব্ধ	776 নাম : সুনীতি সাহা স্বামীর নাম : পূর্ণচন্দ্র সাহা বাড়ির নং : n0046 বয়স : 63 লিঙ্গ : মহিলা	WB/02/009/207199 ফটো উপলব্ধ	777 নাম : রাজীব সাহা পিতার নাম : জীবন কৃষ্ণ সাহা বাড়ির নং : n0040 বয়স : 39 লিঙ্গ : পুরুষ	DMY2545663 ফটো উপলব্ধ
778 নাম : প্রভাতী সাহা স্বামীর নাম : জরান সাহা বাড়ির নং : n0040 বয়স : 61 লিঙ্গ : মহিলা	WB/02/009/207239 ফটো উপলব্ধ	779 নাম : মানিক সাহা পিতার নাম : ভাগ্য চন্দ্র সাহা বাড়ির নং : n0074 বয়স : 42 লিঙ্গ : পুরুষ	DMY2276731 ফটো উপলব্ধ	780 নাম : ভাগ্য চন্দ্র সাহা পিতার নাম : জ্ঞানেন্দ্রমোহন সাহা বাড়ির নং : n0074 বয়স : 76 লিঙ্গ : পুরুষ	WB/02/009/207306 ফটো উপলব্ধ



বিধানসভা নির্বাচনক্ষেত্রের নং, নাম : 9-তুফানগঞ্জ
ভাগ নং, নাম : 1-বাকলা (সমগ্র), সাহাপাড়া(অংশ), বর্মনপাড়া(অংশ), মুসলিম পাড়া(অংশ), মাঝিপাড়া(অংশ)

781 নাম : রতনকুমার সাহা পিতার নাম: যোগেশ সাহা বাড়ির নং : n0072 বয়স : 56 লিঙ্গ : পুরুষ	WB/02/009/207278	782 নাম : মিঠু সাহা স্বামীর নাম: হিমাংশু সাহা বাড়ির নং : n0218 বয়স : 30 লিঙ্গ : মহিলা	YUG1838580	783 নাম : সবুজ সাহা পিতার নাম: জ্ঞানেন্দ্র সাহা বাড়ির নং : n0180 বয়স : 50 লিঙ্গ : পুরুষ	WB/02/009/207001
784 নাম : সুব্রত সাহা পিতার নাম: জ্যোতিষ চন্দ্র সাহা বাড়ির নং : n0156 বয়স : 31 লিঙ্গ : পুরুষ	YUG1463728	785 নাম : প্রকাশ সাহা পিতার নাম: ধ্রুব সাহা বাড়ির নং : N0212 বয়স : 28 লিঙ্গ : পুরুষ	YUG1928019	786 নাম : সুমন সাহা পিতার নাম: সমরকৃষ্ণ সাহা বাড়ির নং : n0062 বয়স : 37 লিঙ্গ : পুরুষ	YUG0182071
787 নাম : সুধীর চন্দ্র সাহা পিতার নাম: নবদ্বীপ সাহা বাড়ির নং : n0038 বয়স : 71 লিঙ্গ : পুরুষ	WB/02/009/207396	788 নাম : বিশ্বজিৎ সাহা পিতার নাম: ভবানন্দ সাহা বাড়ির নং : n0081 বয়স : 31 লিঙ্গ : পুরুষ	YUG1850155	789 নাম : পরেশ চন্দ্র সাহা পিতার নাম: পূর্ণ চন্দ্র সাহা বাড়ির নং : n0046 বয়স : 45 লিঙ্গ : পুরুষ	DMY2068575
790 নাম : জুরান চন্দ্র সাহা পিতার নাম: কেশব সাহা বাড়ির নং : n0076 বয়স : 66 লিঙ্গ : পুরুষ	WB/02/009/345735	791 নাম : নগেন্দ্র মোহন সাহা পিতার নাম: খুশী মোহন সাহা বাড়ির নং : n0045 বয়স : 48 লিঙ্গ : পুরুষ	DMY2068609	792 নাম : তুলসী সাহা স্বামীর নাম: খগেন্দ্র মোহন সাহা বাড়ির নং : n0045 বয়স : 40 লিঙ্গ : মহিলা	DMY2277085
793 নাম : খগেন্দ্র মোহন সাহা পিতার নাম: খুশী মোহন সাহা বাড়ির নং : n0045 বয়স : 50 লিঙ্গ : পুরুষ	DMY2068591	794 নাম : গোবিন্দ সাহা পিতার নাম: জ্ঞানেন্দ্র সাহা বাড়ির নং : n0075 বয়স : 57 লিঙ্গ : পুরুষ	WB/02/009/207412	795 নাম : কম্পনা সাহা স্বামীর নাম: জীবনকৃষ্ণ সাহা বাড়ির নং : n0040 বয়স : 66 লিঙ্গ : মহিলা	WB/02/009/207342
796 নাম : বাসুদেব সাহা পিতার নাম: মনুথ সাহা বাড়ির নং : n0127 বয়স : 40 লিঙ্গ : পুরুষ	DMY2545580	797 নাম : মনুথ সাহা পিতার নাম: মনিন্দ্র সাহা বাড়ির নং : n0127 বয়স : 67 লিঙ্গ : পুরুষ	WB/02/009/207302	798 নাম : শিখা সাহা স্বামীর নাম: অসীম কুমার সাহা বাড়ির নং : n0121 বয়স : 42 লিঙ্গ : মহিলা	DMY2276632
799 নাম : কম্পনা সাহা স্বামীর নাম: অশ্বিনী সাহা বাড়ির নং : n0121 বয়স : 66 লিঙ্গ : মহিলা	WB/02/009/207108	800 নাম : সুকুমার সাহা পিতার নাম: পলান চন্দ্র সাহা বাড়ির নং : n0039 বয়স : 46 লিঙ্গ : পুরুষ	DMY2068708	801 নাম : কম্পনা সাহা স্বামীর নাম: বিমল সাহা বাড়ির নং : n0041 বয়স : 59 লিঙ্গ : মহিলা	WB/02/009/207318
802 নাম : সুশান্ত সাহা পিতার নাম: সুধীর চন্দ্র সাহা বাড়ির নং : n0038 বয়স : 38 লিঙ্গ : পুরুষ	DMY2545689	803 নাম : অনিলকুমার সাহা পিতার নাম: সুবল সাহা বাড়ির নং : n0041 বয়স : 74 লিঙ্গ : পুরুষ	WB/02/009/207247	804 নাম : পলান চন্দ্র সাহা পিতার নাম: জুরান চন্দ্র সাহা বাড়ির নং : n0040 বয়স : 32 লিঙ্গ : পুরুষ	YUG1665744
805 নাম : সাধন সাহা পিতার নাম: কৃষ্ণ চন্দ্র সাহা বাড়ির নং : n0039 বয়স : 33 লিঙ্গ : পুরুষ	YUG1463421	806 নাম : স্বপ্না সাহা স্বামীর নাম: জয়দেব সাহা বাড়ির নং : n0061 বয়স : 44 লিঙ্গ : মহিলা	DMY2068674	807 নাম : জ্যোৎস্না সাহা স্বামীর নাম: চানমোহন সাহা বাড়ির নং : n0042 বয়স : 58 লিঙ্গ : মহিলা	WB/02/009/207287
808 নাম : রতন কুমার সাহা পিতার নাম: সুনীল কুমার সাহা বাড়ির নং : n0038 বয়স : 56 লিঙ্গ : পুরুষ	DMY0456913	809 নাম : জ্যোৎস্না সাহা স্বামীর নাম: অধীর সাহা বাড়ির নং : n0038 বয়স : 69 লিঙ্গ : মহিলা	WB/02/009/207126	810 নাম : হারানচন্দ্র সাহা পিতার নাম: নীলকান্ত সাহা বাড়ির নং : n0079 বয়স : 77 লিঙ্গ : পুরুষ	WB/02/009/207276



811 নাম : রুপালি দেবনাথ (সাহা) স্বামীর নাম: দীপক সাহা বাড়ির নং : n0071 বয়স : 40 লিঙ্গ : মহিলা	DMY2276558 ফটো উপলব্ধ	812 নাম : জীবনকৃষ্ণ সাহা পিতার নাম: অশ্বিনী সাহা বাড়ির নং : n0078 বয়স : 66 লিঙ্গ : পুরুষ	WB/02/009/207048 ফটো উপলব্ধ	813 নাম : আলপনা সাহা স্বামীর নাম: জীতেন্দ্র মোহন সাহা বাড়ির নং : n0039 বয়স : 58 লিঙ্গ : মহিলা	YUG2531507 ফটো উপলব্ধ
814 নাম : ননী গোপাল সাহা পিতার নাম: জুরান চন্দ্র সাহা বাড়ির নং : n0076 বয়স : 36 লিঙ্গ : পুরুষ	YUG1134410 ফটো উপলব্ধ	815 নাম : বৃষ্টি বালা সাহা স্বামীর নাম: নগেন্দ্র মোহন সাহা বাড়ির নং : n0045 বয়স : 40 লিঙ্গ : মহিলা	DMY2276566 ফটো উপলব্ধ	816 নাম : কৃষ্ণচন্দ্র সাহা পিতার নাম: হরিপদ সাহা বাড়ির নং : n0040 বয়স : 56 লিঙ্গ : পুরুষ	WB/02/009/207410 ফটো উপলব্ধ
817 নাম : মালতী সাহা স্বামীর নাম: মনুথ সাহা বাড়ির নং : n0127 বয়স : 61 লিঙ্গ : মহিলা	WB/02/009/207223 ফটো উপলব্ধ	818 নাম : দিলীপ সাহা পিতার নাম: কার্তিক সাহা বাড়ির নং : n0126 বয়স : 65 লিঙ্গ : পুরুষ	WB/02/009/207417 ফটো উপলব্ধ	819 নাম : হিমংগু সাহা পিতার নাম: অশ্বিনী কুঃ সাহা বাড়ির নং : n0121 বয়স : 46 লিঙ্গ : পুরুষ	DMY1420660 ফটো উপলব্ধ
820 নাম : মাধবী সাহা পিতার নাম: রতন সাহা বাড়ির নং : N0072 বয়স : 26 লিঙ্গ : মহিলা	YUG1928084 ফটো উপলব্ধ	821 নাম : জয়া সাহা স্বামীর নাম: সবুজ সাহা বাড়ির নং : n0180 বয়স : 44 লিঙ্গ : মহিলা	DMY2276723 ফটো উপলব্ধ	822 নাম : সোনালী সাহা পিতার নাম: সবুজ সাহা বাড়ির নং : বাকলা বয়স : 21 লিঙ্গ : মহিলা	YUG2387611 ফটো উপলব্ধ
823 নাম : সৌরভ সাহা পিতার নাম: সবুজ সাহা বাড়ির নং : বাকলা বয়স : 20 লিঙ্গ : পুরুষ	YUG2388544 ফটো উপলব্ধ	824 নাম : জয়ন্ত সাহা পিতার নাম: মনুথ সাহা বাড়ির নং : n0021 বয়স : 36 লিঙ্গ : পুরুষ	YUG1385434 ফটো উপলব্ধ	825 নাম : বুমা সাহা স্বামীর নাম: জয়ন্ত সাহা বাড়ির নং : বুথ নং 9/39 বয়স : 22 লিঙ্গ : মহিলা	YUG2358927 ফটো উপলব্ধ
826 নাম : উত্তম সাহা পিতার নাম: ভাষারাম সাহা বাড়ির নং : n0043 বয়স : 31 লিঙ্গ : পুরুষ	YUG1463470 ফটো উপলব্ধ	827 নাম : জ্যোতীন্দ্র সাহা পিতার নাম: যোগেশ সাহা বাড়ির নং : n0071 বয়স : 66 লিঙ্গ : পুরুষ	WB/02/009/207397 ফটো উপলব্ধ	828 নাম : মায়ী সাহা স্বামীর নাম: ভাগ্য চন্দ্র সাহা বাড়ির নং : n0074 বয়স : 69 লিঙ্গ : মহিলা	YUG2402840 ফটো উপলব্ধ
829 নাম : ভক্তি সাহা অন্যান্য: জ্যোতিষ সাহা বাড়ির নং : n0156 বয়স : 52 লিঙ্গ : মহিলা	WB/02/009/207371 ফটো উপলব্ধ	830 নাম : জ্যোতিষ চন্দ্র সাহা পিতার নাম: সুকলাল সাহা বাড়ির নং : n0156 বয়স : 57 লিঙ্গ : পুরুষ	WB/02/009/207294 ফটো উপলব্ধ	831 নাম : দেবব্রত সাহা পিতার নাম: অজিত সাহা বাড়ির নং : n0156 বয়স : 29 লিঙ্গ : পুরুষ	YUG1665678 ফটো উপলব্ধ
832 নাম : জয়ন্ত সাহা পিতার নাম: জীবন কৃষ্ণ সাহা বাড়ির নং : n0078 বয়স : 27 লিঙ্গ : পুরুষ	YUG1850163 ফটো উপলব্ধ	833 নাম : সোমা সাহা স্বামীর নাম: রতন কুমার সাহা বাড়ির নং : n0038 বয়স : 38 লিঙ্গ : মহিলা	YUG1769652 ফটো উপলব্ধ	834 নাম : স্বদেশ কুমার সাহা পিতার নাম: স্বপন কুমার সাহা বাড়ির নং : n0071 বয়স : 37 লিঙ্গ : পুরুষ	DMY2545630 ফটো উপলব্ধ
835 নাম : ছবিরানী সাহা স্বামীর নাম: সমরকৃষ্ণ সাহা বাড়ির নং : n0062 বয়স : 59 লিঙ্গ : মহিলা	WB/02/009/207375 ফটো উপলব্ধ	836 নাম : সবিতা সাহা স্বামীর নাম: বিকাশ চন্দ্র সাহা বাড়ির নং : N0214 বয়স : 26 লিঙ্গ : মহিলা	YUG1928068 ফটো উপলব্ধ	837 নাম : সুধাংশু সাহা পিতার নাম: অখিল সাহা বাড়ির নং : n0091 বয়স : 40 লিঙ্গ : পুরুষ	DMY2545721 ফটো উপলব্ধ
838 নাম : মিনতী সাহা স্বামীর নাম: অখিল সাহা বাড়ির নং : n0091 বয়স : 66 লিঙ্গ : মহিলা	WB/02/009/207163 ফটো উপলব্ধ	839 নাম : প্রানগোবিন্দ সাহা পিতার নাম: রুহিনী সাহা বাড়ির নং : n0081 বয়স : 50 লিঙ্গ : পুরুষ	WB/02/009/207279 ফটো উপলব্ধ	840 নাম : ভোলা সাহা পিতার নাম: ভবানন্দ সাহা বাড়ির নং : n0081 বয়স : 33 লিঙ্গ : পুরুষ	YUG1463546 ফটো উপলব্ধ



841 নাম : রত্না সাহা স্বামীর নাম: দিলীপ কুঃ সাহা বাড়ির নং : n0079 বয়স : 47 লিঙ্গ : মহিলা	DMY1518166 ফটো উপলব্ধ	842 নাম : ইন্দ্রমোহন সাহা পিতার নাম: গজেন্দ্রমোহন সাহা বাড়ির নং : n0077 বয়স : 89 লিঙ্গ : পুরুষ	WB/02/009/207422 ফটো উপলব্ধ	843 নাম : নিতাই চন্দ্র সাহা পিতার নাম: সুনীল চন্দ্র সাহা বাড়ির নং : n0038 বয়স : 52 লিঙ্গ : পুরুষ	WB/02/009/207383 ফটো উপলব্ধ
844 নাম : অধীর চন্দ্র সাহা পিতার নাম: নবদ্বীপ সাহা বাড়ির নং : n0038 বয়স : 76 লিঙ্গ : পুরুষ	WB/02/009/207151 ফটো উপলব্ধ	845 নাম : অঞ্জলীবালা সাহা স্বামীর নাম: সুনীলকুমার সাহা বাড়ির নং : n0038 বয়স : 76 লিঙ্গ : মহিলা	WB/02/009/207370 ফটো উপলব্ধ	846 নাম : জয়ন্ত সাহা পিতার নাম: জরান চন্দ্র সাহা বাড়ির নং : n0076 বয়স : 30 লিঙ্গ : পুরুষ	YUG1557206 ফটো উপলব্ধ
847 নাম : রীনা সাহা স্বামীর নাম: সুব্রত সাহা বাড়ির নং : n0046 বয়স : 33 লিঙ্গ : মহিলা	YUG1316082 ফটো উপলব্ধ	848 নাম : বিশাখা সাহা স্বামীর নাম: মানিক সাহা বাড়ির নং : n0074 বয়স : 30 লিঙ্গ : মহিলা	IKL2007672 ফটো উপলব্ধ	849 নাম : পূর্ণচন্দ্র সাহা পিতার নাম: গোপেশ্বর সাহা বাড়ির নং : n0046 বয়স : 68 লিঙ্গ : পুরুষ	WB/02/009/207187 ফটো উপলব্ধ
850 নাম : স্বর্ণা সাহা স্বামীর নাম: গোবিন্দ সাহা বাড়ির নং : n0075 বয়স : 51 লিঙ্গ : মহিলা	WB/02/009/207341 ফটো উপলব্ধ	851 নাম : প্রসেনজিৎ সাহা পিতার নাম: জীবনকৃষ্ণ সাহা বাড়ির নং : n0040 বয়স : 36 লিঙ্গ : পুরুষ	YUG0180182 ফটো উপলব্ধ	852 নাম : রানুবালা সাহা স্বামীর নাম: রুহিনী সাহা বাড়ির নং : n0081 বয়স : 86 লিঙ্গ : মহিলা	WB/02/009/207372 ফটো উপলব্ধ
Q 853 নাম : সুমা সাহা স্বামীর নাম: প্রদীপ সাহা বাড়ির নং : বয়স : 38 লিঙ্গ : মহিলা	YUG1557263 ফটো উপলব্ধ	854 নাম : ভোলা সাহা পিতার নাম: ইন্দ্রমোহন সাহা বাড়ির নং : n0077 বয়স : 33 লিঙ্গ : পুরুষ	YUG1665827 ফটো উপলব্ধ	855 নাম : অজিত সাহা পিতার নাম: সুকলাল সাহা বাড়ির নং : n0156 বয়স : 61 লিঙ্গ : পুরুষ	WB/02/009/234390 ফটো উপলব্ধ
856 নাম : শিপ্রা সাহা পিতার নাম: সুজিৎ সাহা বাড়ির নং : N0079 বয়স : 24 লিঙ্গ : মহিলা	YUG2112290 ফটো উপলব্ধ	857 নাম : প্রীতি ভৌমিক সাহা স্বামীর নাম: জয়ন্ত সাহা বাড়ির নং : 57 বয়স : 26 লিঙ্গ : মহিলা	IKL2213056 ফটো উপলব্ধ	858 নাম : গোলাপী সাহা স্বামীর নাম: খুশীমোহন সাহা বাড়ির নং : n0045 বয়স : 66 লিঙ্গ : মহিলা	WB/02/009/207160 ফটো উপলব্ধ
859 নাম : নরসুন্দর সাহা পিতার নাম: নগেন্দ্র মোহন সাহা বাড়ির নং : 00 বয়স : 22 লিঙ্গ : পুরুষ	YUG2396240 ফটো উপলব্ধ	860 নাম : ছায়ারানী সাহা স্বামীর নাম: প্রহ্লাদ সাহা বাড়ির নং : n0044 বয়স : 37 লিঙ্গ : মহিলা	YUG1196294 ফটো উপলব্ধ	861 নাম : সুনিতী সাহা স্বামীর নাম: ভূপতিমোহন সাহা বাড়ির নং : n0130 বয়স : 61 লিঙ্গ : মহিলা	WB/02/009/207055 ফটো উপলব্ধ
862 নাম : কম্পনা সাহা স্বামীর নাম: অধীর চন্দ্র সাহা বাড়ির নং : n0125 বয়স : 47 লিঙ্গ : মহিলা	DMY1420041 ফটো উপলব্ধ	863 নাম : তাপসী সাহা স্বামীর নাম: বিপ্লব সাহা বাড়ির নং : n0122 বয়স : 39 লিঙ্গ : মহিলা	DMY2421790 ফটো উপলব্ধ	864 নাম : অশীম কুমার সাহা পিতার নাম: অশ্বিনী সাহা বাড়ির নং : n0121 বয়স : 51 লিঙ্গ : পুরুষ	YUG2483949 ফটো উপলব্ধ
865 নাম : রত্না সাহা স্বামীর নাম: সুধাংশু সাহা বাড়ির নং : n0091 বয়স : 40 লিঙ্গ : মহিলা	DMY2276574 ফটো উপলব্ধ	866 নাম : সমরকৃষ্ণ সাহা পিতার নাম: বলরাম সাহা বাড়ির নং : n0062 বয়স : 63 লিঙ্গ : পুরুষ	WB/02/009/207390 ফটো উপলব্ধ	867 নাম : দিলীপকুমার সাহা পিতার নাম: সুবল সাহা বাড়ির নং : n0041 বয়স : 53 লিঙ্গ : পুরুষ	WB/02/009/207218 ফটো উপলব্ধ
868 নাম : সুজিৎ সাহা পিতার নাম: হরান চন্দ্র সাহা বাড়ির নং : n0079 বয়স : 51 লিঙ্গ : পুরুষ	WB/02/009/207424 ফটো উপলব্ধ	869 নাম : অমিত সাহা পিতার নাম: অধীর চন্দ্র সাহা বাড়ির নং : N0125 বয়স : 26 লিঙ্গ : পুরুষ	YUG1927995 ফটো উপলব্ধ	870 নাম : সুদর্শন সাহা পিতার নাম: সৌভাগ্য সাহা বাড়ির নং : n0075 বয়স : 36 লিঙ্গ : পুরুষ	YUG1134360 ফটো উপলব্ধ



871 নাম : ভায়ারাম সাহা পিতার নাম: প্রানকৃষ্ণ সাহা বাড়ির নং : n0043 বয়স : 73 লিঙ্গ : পুরুষ	WB/02/009/207086	ফটো উপলব্ধ	872 নাম : প্রসেনজিৎ সাহা পিতার নাম: আশানন্দ সাহা বাড়ির নং : বুথ নং 9/39 বয়স : 22 লিঙ্গ : পুরুষ	YUG2329035	ফটো উপলব্ধ	873 নাম : স্বপন কুমার সাহা পিতার নাম: যোগেশ সাহা বাড়ির নং : n0071 বয়স : 61 লিঙ্গ : পুরুষ	WB/02/009/207421	ফটো উপলব্ধ
874 নাম : সুকুমার সাহা পিতার নাম: চানমোহন সাহা বাড়ির নং : n0042 বয়স : 34 লিঙ্গ : পুরুষ	YUG1463520	ফটো উপলব্ধ	875 নাম : জীতেন্দ্রমোহন সাহা পিতার নাম: পলানচন্দ্র সাহা বাড়ির নং : n0039 বয়স : 63 লিঙ্গ : পুরুষ	YUG2531499	ফটো উপলব্ধ	876 নাম : কৃষ্ণা সাহা স্বামীর নাম: নিতাইচন্দ্র সাহা বাড়ির নং : n0038 বয়স : 34 লিঙ্গ : মহিলা	YUG1665918	ফটো উপলব্ধ
877 নাম : সুকান্ত সাহা পিতার নাম: সুনীল কুমার সাহা বাড়ির নং : n0038 বয়স : 45 লিঙ্গ : পুরুষ	DMY2068617	ফটো উপলব্ধ	878 নাম : সুদেব সাহা পিতার নাম: সুধীর চন্দ্র সাহা বাড়ির নং : n0038 বয়স : 32 লিঙ্গ : পুরুষ	YUG1463413	ফটো উপলব্ধ	879 নাম : শুভঙ্কর সাহা পিতার নাম: শঙ্কর সাহা বাড়ির নং : N0052 বয়স : 26 লিঙ্গ : পুরুষ	YUG1945260	ফটো উপলব্ধ
880 নাম : অনিতা সাহা স্বামীর নাম: গৌর চন্দ্র সাহা বাড়ির নং : n0084 বয়স : 44 লিঙ্গ : মহিলা	DMY2183432	ফটো উপলব্ধ	881 নাম : গৌরচন্দ্র সাহা পিতার নাম: সতেন সাহা বাড়ির নং : n0084 বয়স : 47 লিঙ্গ : পুরুষ	DMY2068682	ফটো উপলব্ধ	882 নাম : সত্যানন্দ সাহা পিতার নাম: রহিনী সাহা বাড়ির নং : n0081 বয়স : 55 লিঙ্গ : পুরুষ	WB/02/009/207419	ফটো উপলব্ধ
883 নাম : কল্পনা সাহা স্বামীর নাম: ভবানন্দ সাহা বাড়ির নং : n0081 বয়স : 54 লিঙ্গ : মহিলা	WB/02/009/207364	ফটো উপলব্ধ	884 নাম : শুলাকী সাহা স্বামীর নাম: সুজিত সাহা বাড়ির নং : n0079 বয়স : 49 লিঙ্গ : মহিলা	DMY1518174	ফটো উপলব্ধ	885 নাম : তাপসী বিশ্বাস সাহা স্বামীর নাম: ননীগোপাল সাহা বাড়ির নং : এন0076 বয়স : 22 লিঙ্গ : মহিলা	YUG2209245	ফটো উপলব্ধ
886 নাম : নয়ন সাহা পিতার নাম: অধীর সাহা বাড়ির নং : এন0125 বয়স : 22 লিঙ্গ : পুরুষ	YUG2209492	ফটো উপলব্ধ	887 নাম : সুপর্ণা দাস পিতার নাম: কৃষ্ণ দাস বাড়ির নং : N0040 বয়স : 26 লিঙ্গ : মহিলা	YUG1977701	ফটো উপলব্ধ	888 নাম : সবিতা সাহা পিতার নাম: সত্য নন্দ সাহা বাড়ির নং : এন0081 বয়স : 25 লিঙ্গ : মহিলা	YUG1964113	ফটো উপলব্ধ
889 নাম : সুভাষচন্দ্র সাহা পিতার নাম: পলানচন্দ্র সাহা বাড়ির নং : n0039 বয়স : 57 লিঙ্গ : পুরুষ	WB/02/009/207407	ফটো উপলব্ধ	890 নাম : কল্পনা সাহা স্বামীর নাম: শঙ্কর সাহা বাড়ির নং : n0052 বয়স : 61 লিঙ্গ : মহিলা	WB/02/009/207156	ফটো উপলব্ধ	891 নাম : চন্দন সাহা পিতার নাম: দিলীপ কুমার সাহা বাড়ির নং : এন0079 বয়স : 24 লিঙ্গ : পুরুষ	YUG2137644	ফটো উপলব্ধ
892 নাম : বিমল চন্দ্র সাহা পিতার নাম: সুবল সাহা বাড়ির নং : n0041 বয়স : 65 লিঙ্গ : পুরুষ	WB/02/009/207352	ফটো উপলব্ধ	893 নাম : শেফালী সাহা (বাগ) স্বামীর নাম: শুভ বাগ বাড়ির নং : n0052 বয়স : 33 লিঙ্গ : মহিলা	YUG1557636	ফটো উপলব্ধ	894 নাম : চপলা সাহা স্বামীর নাম: নরেশ সাহা বাড়ির নং : n0061 বয়স : 76 লিঙ্গ : মহিলা	WB/02/009/207140	ফটো উপলব্ধ
895 নাম : সন্ধ্যা সাহা স্বামীর নাম: মদন সাহা বাড়ির নং : n0237 বয়স : 38 লিঙ্গ : মহিলা	DMY2445856	ফটো উপলব্ধ	896 নাম : শিপ্রা সাহা স্বামীর নাম: পরেশ চন্দ্র সাহা বাড়ির নং : n0046 বয়স : 43 লিঙ্গ : মহিলা	DMY2068583	ফটো উপলব্ধ	897 নাম : সুপ্রভাত সাহা পিতার নাম: রঙ্গলাল সাহা বাড়ির নং : 00 বয়স : 20 লিঙ্গ : পুরুষ	YUG2396216	ফটো উপলব্ধ
898 নাম : শঙ্কর সাহা পিতার নাম: মধুসূদন সাহা বাড়ির নং : n0052 বয়স : 66 লিঙ্গ : পুরুষ	WB/02/009/207158	ফটো উপলব্ধ	899 নাম : সবিতা সাহা পিতার নাম: বিমল চন্দ্র সাহা বাড়ির নং : n0041 বয়স : 31 লিঙ্গ : মহিলা	YUG1557305	ফটো উপলব্ধ	900 নাম : অভিজিৎ সাহা পিতার নাম: প্রাণ গোবিন্দ সাহা বাড়ির নং : N0081 বয়স : 24 লিঙ্গ : পুরুষ	YUG2112282	ফটো উপলব্ধ



বিধানসভা নির্বাচনক্ষেত্রের নং, নাম : 9-তুফানগঞ্জ
ভাগ নং, নাম : 1-বাকলা (সমগ্র), সাহাপাড়া(অংশ), বর্মনপাড়া(অংশ), মুসলিম পাড়া(অংশ), মাঝিপাড়(অংশ)

901	YUG2150134	ফটো উপলব্ধ	902	YUG2107936	ফটো উপলব্ধ	903	YUG2011716	ফটো উপলব্ধ
নাম : তুষ্পা সাহা পিতার নাম: তারা পাড়া সাহা বাড়ির নং : এন0124 বয়স : 23 লিঙ্গ : মহিলা			নাম : রিয়া সাহা পিতার নাম: সঞ্জয় সাহা বাড়ির নং : N0075 বয়স : 25 লিঙ্গ : মহিলা			নাম : বাতাসী সরকার সাহা স্বামীর নাম: সুমন সাহা বাড়ির নং : এন0062 বয়স : 29 লিঙ্গ : মহিলা		
904	YUG2011674	ফটো উপলব্ধ	905	YUG1470384	ফটো উপলব্ধ	906	WB/02/009/207335	ফটো উপলব্ধ
নাম : দীপ সাহা পিতার নাম: তাপস সাহা বাড়ির নং : এন0226 বয়স : 25 লিঙ্গ : পুরুষ			নাম : দিপালী সাহা পিতার নাম: নরেশ সাহা বাড়ির নং : এন0081 বয়স : 34 লিঙ্গ : মহিলা			নাম : রীনা সাহা স্বামীর নাম: সুভাষচন্দ্র সাহা বাড়ির নং : n0039 বয়স : 54 লিঙ্গ : মহিলা		
907	YUG2215754	ফটো উপলব্ধ	908	YUG1665983	ফটো উপলব্ধ	909	YUG2112407	ফটো উপলব্ধ
নাম : প্রশান্ত সাহা পিতার নাম: প্রহ্লাদ সাহা বাড়ির নং : এন0044 বয়স : 23 লিঙ্গ : পুরুষ			নাম : শুভজিৎ সিংহ পিতার নাম: সুধন সিংহ বাড়ির নং : n0091 বয়স : 29 লিঙ্গ : পুরুষ			নাম : অভীক সাহা পিতার নাম: অসীম কুমার সাহা বাড়ির নং : N0121 বয়স : 24 লিঙ্গ : পুরুষ		
910	YUG1963925	ফটো উপলব্ধ	911	YUG2385300	ফটো উপলব্ধ	912	YUG2385698	ফটো উপলব্ধ
নাম : কনক কুমার সাহা পিতার নাম: জীতেন্দ্র মোহন সাহা বাড়ির নং : এন0039 বয়স : 26 লিঙ্গ : পুরুষ			নাম : ঝুমা সাহা পিতার নাম: জিতেন্দ্র মোহন সাহা বাড়ির নং : এন0039 বয়স : 22 লিঙ্গ : মহিলা			নাম : পায়েল সাহা পিতার নাম: সুকুমার সাহা বাড়ির নং : এন0039 বয়স : 20 লিঙ্গ : মহিলা		
913	YUG2112035	ফটো উপলব্ধ	914	WB/02/009/207100	ফটো উপলব্ধ	915	YUG1463272	ফটো উপলব্ধ
নাম : কার্তিক সাহা পিতার নাম: কৃষ্ণ চন্দ্র সাহা বাড়ির নং : N0040 বয়স : 25 লিঙ্গ : পুরুষ			নাম : প্রভা সাহা স্বামীর নাম: মধুসূদন সাহা বাড়ির নং : n0052 বয়স : 81 লিঙ্গ : মহিলা			নাম : নিকাশ সাহা পিতার নাম: ধ্রুব সাহা বাড়ির নং : এন0212 বয়স : 34 লিঙ্গ : পুরুষ		
916	YUG2164309	ফটো উপলব্ধ	917	YUG2149961	ফটো উপলব্ধ	918	YUG1997220	ফটো উপলব্ধ
নাম : সবিতা সাহা স্বামীর নাম: ভোলা সাহা বাড়ির নং : এন0081 বয়স : 25 লিঙ্গ : মহিলা			নাম : বিশ্বজিৎ সাহা পিতার নাম: গোবিন্দা সাহা বাড়ির নং : এন0075 বয়স : 26 লিঙ্গ : পুরুষ			নাম : সুপ্রিয়া সাহা পিতার নাম: জয়দেব সাহা বাড়ির নং : এন0061 বয়স : 25 লিঙ্গ : মহিলা		
919	YUG1830975	ফটো উপলব্ধ	920	YUG2016517	ফটো উপলব্ধ	921	YUG2017887	ফটো উপলব্ধ
নাম : মৌসুমী সাহা স্বামীর নাম: সঞ্জয় সাহা বাড়ির নং : n0084 বয়স : 32 লিঙ্গ : মহিলা			নাম : মিলন বালা সাহা স্বামীর নাম: সুমন্ত সাহা বাড়ির নং : এন0038 বয়স : 76 লিঙ্গ : মহিলা			নাম : সুমন্ত সাহা পিতার নাম: লাল বিহারী সাহা বাড়ির নং : এন0038 বয়স : 86 লিঙ্গ : পুরুষ		
922	WB/02/009/207305	ফটো উপলব্ধ	923	WB/02/009/207423	ফটো উপলব্ধ	924	DMY2278224	ফটো উপলব্ধ
নাম : পুষ্প সাহা স্বামীর নাম: ইন্দ্রমোহন সাহা বাড়ির নং : n0077 বয়স : 89 লিঙ্গ : মহিলা			নাম : বিষ্ণু সাহা পিতার নাম: ইন্দ্রমোহন সাহা বাড়ির নং : n0077 বয়স : 50 লিঙ্গ : পুরুষ			নাম : তাপস সাহা পিতার নাম: দীনেশ চন্দ্র সাহা বাড়ির নং : n0226 বয়স : 56 লিঙ্গ : পুরুষ		
925	WB/02/009/207179	ফটো উপলব্ধ	926	YUG2112027	ফটো উপলব্ধ	927	WB/02/009/207171	ফটো উপলব্ধ
নাম : মহানন্দ সাহা পিতার নাম: মঙ্গলচন্দ্র সাহা বাড়ির নং : n0155 বয়স : 66 লিঙ্গ : পুরুষ			নাম : উত্তম চন্দ্র সাহা পিতার নাম: প্রদীপ কুমার সাহা বাড়ির নং : N0041 বয়স : 24 লিঙ্গ : পুরুষ			নাম : রীনা সাহা স্বামীর নাম: মহানন্দ সাহা বাড়ির নং : n0155 বয়স : 59 লিঙ্গ : মহিলা		
928	YUG2385334	ফটো উপলব্ধ	929	YUG2197531	ফটো উপলব্ধ	930	YUG2194793	ফটো উপলব্ধ
নাম : পল্লবী সাহা পিতার নাম: সুধাংশু সাহা বাড়ির নং : এন0091 বয়স : 20 লিঙ্গ : মহিলা			নাম : সম্পা সাহা স্বামীর নাম: হিমাংশু সাহা বাড়ির নং : না বয়স : 35 লিঙ্গ : মহিলা			নাম : সমীর সিংহ পিতার নাম: সুধীর সিংহ বাড়ির নং : এন0086 বয়স : 22 লিঙ্গ : পুরুষ		



বিধানসভা নির্বাচনক্ষেত্রের নং, নাম : 9-তুফানগঞ্জ
ভাগ নং, নাম : 1-বাকলা (সমগ্র), সাহাপাড়া(অংশ), বর্মণপাড়া(অংশ), মুসলিম পাড়া(অংশ), মাঝিপাড়া(অংশ)

931	YUG0182881	নাম : উজ্জল সিংহ পিতার নাম: সুশীল সিংহ বাড়ির নং : n0153 বয়স : 39 লিঙ্গ : পুরুষ	ফটো উপলব্ধ	932	YUG2209559	নাম : ললিতা বর্মণ সিংহ স্বামীর নাম: শুভজিৎ সিংহ বাড়ির নং : এন0063 বয়স : 22 লিঙ্গ : মহিলা	ফটো উপলব্ধ	933	YUG2006005	নাম : সঞ্জিৎ কুমার সিংহ পিতার নাম: শ্রী সুভাষ সিংহ বাড়ির নং : এন0150 বয়স : 26 লিঙ্গ : পুরুষ	ফটো উপলব্ধ
934	WB/02/009/207018	নাম : সুভাষ চন্দ্র সিংহ পিতার নাম: সতীশ সিংহ বাড়ির নং : n0150 বয়স : 56 লিঙ্গ : পুরুষ	ফটো উপলব্ধ	935	YUG1964170	নাম : সুমন সিংহ পিতার নাম: রতন সিংহ বাড়ির নং : এন0064 বয়স : 25 লিঙ্গ : পুরুষ	ফটো উপলব্ধ	936	DMY1420082	নাম : সুকুমার সিংহ পিতার নাম: সতীশ চন্দ্র সিংহ বাড়ির নং : n0150 বয়স : 46 লিঙ্গ : পুরুষ	ফটো উপলব্ধ
937	WB/02/009/207033	নাম : চন্দনা সিংহ স্বামীর নাম: রতন সিংহ বাড়ির নং : n0064 বয়স : 53 লিঙ্গ : মহিলা	ফটো উপলব্ধ	938	WB/02/009/207036	নাম : সুধন সিংহ পিতার নাম: ভৈরব সিংহ বাড়ির নং : n0063 বয়স : 63 লিঙ্গ : পুরুষ	ফটো উপলব্ধ	939	DMY2421832	নাম : কল্পনা সিংহ স্বামীর নাম: সুধীর সিংহ বাড়ির নং : n0086 বয়স : 41 লিঙ্গ : মহিলা	ফটো উপলব্ধ
940	WB/02/009/207224	নাম : রতন সিংহ পিতার নাম: যতু সিংহ বাড়ির নং : n0064 বয়স : 59 লিঙ্গ : পুরুষ	ফটো উপলব্ধ	941	DMY2421717	নাম : প্রতিমা সিংহ(অধিকারী) স্বামীর নাম: সুকুমার সিংহ বাড়ির নং : n0150 বয়স : 43 লিঙ্গ : মহিলা	ফটো উপলব্ধ	942	YUG1557495	নাম : সম্পা সিংহ (বর্মণ) স্বামীর নাম: উজ্জল সিংহ বাড়ির নং : n0153 বয়স : 30 লিঙ্গ : মহিলা	ফটো উপলব্ধ
943	WB/02/009/207233	নাম : মেনকা সিংহ স্বামীর নাম: সুভাষ সিংহ বাড়ির নং : n0150 বয়স : 50 লিঙ্গ : মহিলা	ফটো উপলব্ধ	944	YUG2418705	নাম : সৌমিত্র সিংহ পিতার নাম: সুকুমার সিংহ বাড়ির নং : বুথ নং 9/39 বয়স : 22 লিঙ্গ : পুরুষ	ফটো উপলব্ধ	945	WB/02/009/207034	নাম : বাসন্তী সিংহ স্বামীর নাম: দ্বিগেন্দ্র সিংহ বাড়ির নং : n0086 বয়স : 91 লিঙ্গ : মহিলা	ফটো উপলব্ধ
946	YUG1195239	নাম : চম্পা (সরকার)সিংহ স্বামীর নাম: শংকর সরকার বাড়ির নং : n0153 বয়স : 35 লিঙ্গ : মহিলা	ফটো উপলব্ধ	947	WB/02/009/207080	নাম : জয়ন্তীরানী সিংহ স্বামীর নাম: সুশীল সিংহ বাড়ির নং : n0153 বয়স : 61 লিঙ্গ : মহিলা	ফটো উপলব্ধ	948	WB/02/009/207035	নাম : মায়ারানী সিংহ স্বামীর নাম: সুধন সিংহ বাড়ির নং : n0063 বয়স : 59 লিঙ্গ : মহিলা	ফটো উপলব্ধ
949	YUG1316116	নাম : জায়গীর সেক পিতার নাম: বাহেদ সেক বাড়ির নং : এন এইচ এন বয়স : 33 লিঙ্গ : পুরুষ	ফটো উপলব্ধ	950	WB/02/009/207445	নাম : খাতুন ময়না স্বামীর নাম: জহরুদ্দিন সেখ বাড়ির নং : n0096 বয়স : 49 লিঙ্গ : মহিলা	ফটো উপলব্ধ	951	YUG2484178	নাম : আয়েজউদ্দিন সেখ পিতার নাম: মজাম আলি সেখ বাড়ির নং : n0111 বয়স : 63 লিঙ্গ : পুরুষ	ফটো উপলব্ধ
952	YUG2149995	নাম : আজিজুল হক পিতার নাম: অযোজাদদীন শেখ বাড়ির নং : এন0111 বয়স : 24 লিঙ্গ : পুরুষ	ফটো উপলব্ধ	953	YUG1195163	নাম : আফজাল সেক পিতার নাম: বাহেদ সেক বাড়ির নং : n0096 বয়স : 35 লিঙ্গ : পুরুষ	ফটো উপলব্ধ	954	DMY1518463	নাম : আদুরী বিবি স্বামীর নাম: আয়েজ উদ্দিন সেখ বাড়ির নং : n0111 বয়স : 47 লিঙ্গ : মহিলা	ফটো উপলব্ধ
955	YUG1195254	নাম : সফিয়া বিবি স্বামীর নাম: আফজাল সেক বাড়ির নং : n0096 বয়স : 35 লিঙ্গ : মহিলা	ফটো উপলব্ধ	956	WB/02/009/207131	নাম : জহিরুদ্দিন সেক পিতার নাম: বাহেদ সেক বাড়ির নং : n0096 বয়স : 56 লিঙ্গ : পুরুষ	ফটো উপলব্ধ	957	YUG1979798	নাম : তছলিমা খাতুন (বিবি) স্বামীর নাম: জায়গীর সেখ বাড়ির নং : এন0096 বয়স : 28 লিঙ্গ : মহিলা	ফটো উপলব্ধ
958	YUG1979764	নাম : হজরত আলী মিঞা পিতার নাম: জহিরুদ্দিন সেখ বাড়ির নং : এন0096 বয়স : 25 লিঙ্গ : পুরুষ	ফটো উপলব্ধ	959	YUG2107928	নাম : রজনীনা খাতুন বিবি স্বামীর নাম: সদার হোসেন বাড়ির নং : N0099 বয়স : 27 লিঙ্গ : মহিলা	ফটো উপলব্ধ	960	WB/02/009/207275	নাম : মোবারক আলী সেখ পিতার নাম: মহম্মাদ সেখ বাড়ির নং : n0108 বয়স : 63 লিঙ্গ : পুরুষ	ফটো উপলব্ধ



বিধানসভা নির্বাচনক্ষেত্রের নং, নাম : 9-তুফানগঞ্জ
 ভাগ নং, নাম : 1-বাকলা (সমগ্র), সাহাপাড়া(অংশ), বর্মনপাড়া(অংশ), মুসলিম পাড়া(অংশ), মাঝিপাড়(অংশ)

961 নাম : জালালউদ্দিন সেখ পিতার নাম: সেমুদ্দিন সেখ বাড়ির নং : n0101 বয়স : 75 লিঙ্গ : পুরুষ	DMY2421691 ফটো উপলব্ধ	962 নাম : জুলহক শেখ পিতার নাম: ময়জুদ্দিন শেখ বাড়ির নং : নু বয়স : 29 লিঙ্গ : পুরুষ	YUG2111854 ফটো উপলব্ধ	963 নাম : মমিরুল সেখ পিতার নাম: মোবারক সেখ বাড়ির নং : n0108 বয়স : 27 লিঙ্গ : পুরুষ	YUG1850148 ফটো উপলব্ধ
964 নাম : মর্জিনা বিবি স্বামীর নাম: আতোয়ার শেখ বাড়ির নং : n0101 বয়স : 33 লিঙ্গ : মহিলা	YUG1557453 ফটো উপলব্ধ	965 নাম : মসিদা বেগম স্বামীর নাম: আমজাদ হোসেন বাড়ির নং : n0099 বয়স : 31 লিঙ্গ : মহিলা	YUG1557479 ফটো উপলব্ধ	966 নাম : লক্ষ্মী বর্মন স্বামীর নাম: বাপ্পি বর্মন বাড়ির নং : না বয়স : 25 লিঙ্গ : মহিলা	WII2049385 ফটো উপলব্ধ
967 নাম : চানমিয়া সেখ পিতার নাম: ওহেদআলী সেখ বাড়ির নং : n0173 বয়স : 51 লিঙ্গ : পুরুষ	WB/02/009/207290 ফটো উপলব্ধ	968 নাম : রাবিয়া বিবি স্বামীর নাম: চান মিয়া সেখ বাড়ির নং : n0173 বয়স : 44 লিঙ্গ : মহিলা	DMY2276855 ফটো উপলব্ধ	969 নাম : ইয়াস মিয়া পিতার নাম: চান মিয়া সেখ বাড়ির নং : এন0173 বয়স : 20 লিঙ্গ : পুরুষ	YUG2384725 ফটো উপলব্ধ
970 নাম : আতোয়ার সেখ পিতার নাম: জালাল উদ্দিন সেখ বাড়ির নং : n0101 বয়স : 31 লিঙ্গ : পুরুষ	YUG1557552 ফটো উপলব্ধ	971 নাম : আনোয়া বিবি স্বামীর নাম: জালাল উদ্দিন সেখ বাড়ির নং : n0101 বয়স : 59 লিঙ্গ : মহিলা	WB/02/009/207293 ফটো উপলব্ধ	972 নাম : উমোহাশ বিবি স্বামীর নাম: মালেক সেখ বাড়ির নং : n0099 বয়স : 66 লিঙ্গ : মহিলা	WB/02/009/207170 ফটো উপলব্ধ
973 নাম : আমজাদ হোসেন পিতার নাম: মালেক সেখ বাড়ির নং : n0099 বয়স : 34 লিঙ্গ : পুরুষ	YUG1463645 ফটো উপলব্ধ	974 নাম : মফিদা বিবি স্বামীর নাম: ওয়াজেদ হোসেন সেখ বাড়ির নং : n0099 বয়স : 38 লিঙ্গ : মহিলা	YUG1195841 ফটো উপলব্ধ	975 নাম : সাদ্দার হোসেন পিতার নাম: মালেক সেখ বাড়ির নং : এন0173 বয়স : 31 লিঙ্গ : পুরুষ	YUG1463629 ফটো উপলব্ধ
976 নাম : আনোয়ার সেখ পিতার নাম: জালাল উদ্দিন সেখ বাড়ির নং : n0101 বয়স : 33 লিঙ্গ : পুরুষ	YUG1316058 ফটো উপলব্ধ	977 নাম : ওয়াজেদ হোসেন সেখ পিতার নাম: মালেক সেখ বাড়ির নং : n0099 বয়স : 36 লিঙ্গ : পুরুষ	YUG1195858 ফটো উপলব্ধ	978 নাম : মালেক সেখ পিতার নাম: আহম্মদ আলী সেখ বাড়ির নং : n0099 বয়স : 73 লিঙ্গ : পুরুষ	WB/02/009/207166 ফটো উপলব্ধ
979 নাম : মাছিরন খাতুন বিবি স্বামীর নাম: আনোয়ার সেখ বাড়ির নং : n0101 বয়স : 30 লিঙ্গ : মহিলা	YUG1743897 ফটো উপলব্ধ	980 নাম : খাদিজা বেগম স্বামীর নাম: মোবারক আলী সেখ বাড়ির নং : n0108 বয়স : 34 লিঙ্গ : মহিলা	YUG1316033 ফটো উপলব্ধ	981 নাম : মজন হোসেন পিতার নাম: মোবারক সেখ বাড়ির নং : n0217 বয়স : 30 লিঙ্গ : পুরুষ	YUG1838572 ফটো উপলব্ধ
982 নাম : মুক্তি দাস পিতার নাম: পঞ্চানন দাস বাড়ির নং : বুথ নং 9/39 বয়স : 29 লিঙ্গ : মহিলা	WII2078376 ফটো উপলব্ধ	983 নাম : করুনা সাহা মায়ের নাম: রেখা সাহা বাড়ির নং : এন0074 বয়স : 26 লিঙ্গ : মহিলা	YUG1945989 ফটো উপলব্ধ	984 নাম : সুচিত্রা বর্মন পিতার নাম: মনোজ বর্মন বাড়ির নং : এন0051 বয়স : 29 লিঙ্গ : মহিলা	MSR0471011 ফটো উপলব্ধ
985 নাম : পিকি রায় স্বামীর নাম: সাহেব বর্মন বাড়ির নং : এন0082 বয়স : 22 লিঙ্গ : মহিলা	YUG2431278 ফটো উপলব্ধ	986 নাম : রিয়া বর্মন স্বামীর নাম: কনক অধিকারী বাড়ির নং : এন0160 বয়স : 20 লিঙ্গ : মহিলা	YUG2434405 ফটো উপলব্ধ	987 নাম : সর্জিনা খাতুন পিতার নাম: মোজাম্মেল শেখ বাড়ির নং : এন0112 বয়স : 23 লিঙ্গ : মহিলা	YUG2443554 ফটো উপলব্ধ
988 নাম : লক্ষ্মী কান্ত বর্মন পিতার নাম: পোরিতোশ বর্মন বাড়ির নং : এন0143 বয়স : 19 লিঙ্গ : পুরুষ	YUG2444081 ফটো উপলব্ধ	989 নাম : গোবিন্দ বর্মন পিতার নাম: মনোরঞ্জন বর্মন বাড়ির নং : এন0048 বয়স : 19 লিঙ্গ : পুরুষ	YUG2446441 ফটো উপলব্ধ	990 নাম : সুসিতা সাহা পিতার নাম: বিষ্ণু সাহা বাড়ির নং : এন0077 বয়স : 21 লিঙ্গ : মহিলা	YUG2446466 ফটো উপলব্ধ



বিধানসভা নির্বাচনক্ষেত্রের নং, নাম : 9-তুফানগঞ্জ
ভাগ নং, নাম : 1-বাকলা (সমগ্র), সাহাপাড়া(অংশ), বর্মনপাড়া(অংশ), মুসলিম পাড়া(অংশ), মাঝিপাড়া(অংশ)

991	YUG2447928	নাম : রাজ সাহা পিতার নাম: তাপশ সাহা বাড়ির নং : এন0226 বয়স : 22 লিঙ্গ : পুরুষ	ফটো উপলব্ধ	992	YUG2447951	নাম : আবিদা খাতুন স্বামীর নাম: মোহন হোসেন বাড়ির নং : এন0217 বয়স : 19 লিঙ্গ : মহিলা	ফটো উপলব্ধ	993	YUG2449932	নাম : হরীবর শেখ মায়ের নাম: হাওয়া বিবি বাড়ির নং : এন0106 বয়স : 23 লিঙ্গ : পুরুষ	ফটো উপলব্ধ
994	YUG2449999	নাম : সাহিদা খাতুন স্বামীর নাম: জুল হেক শেখ বাড়ির নং : এন0102 বয়স : 24 লিঙ্গ : মহিলা	ফটো উপলব্ধ	995	YUG2458032	নাম : তাহরা খাতুন স্বামীর নাম: আজিজুল হক বাড়ির নং : এন0111 বয়স : 19 লিঙ্গ : মহিলা	ফটো উপলব্ধ	996	YUG2459386	নাম : সোলেমান শেখ পিতার নাম: ওয়াজেদ হোসেন শেখ বাড়ির নং : বুথ নং 9/39 বয়স : 19 লিঙ্গ : পুরুষ	ফটো উপলব্ধ
997	YUG2460558	নাম : শুভঙ্কর সাহা পিতার নাম: জয়দেব সাহা বাড়ির নং : এন0061 বয়স : 19 লিঙ্গ : পুরুষ	ফটো উপলব্ধ	998	YUG2451193	নাম : পুলক সাহা পিতার নাম: প্রদীপ সাহা বাড়ির নং : এন0041 বয়স : 19 লিঙ্গ : পুরুষ	ফটো উপলব্ধ	999	YUG2451201	নাম : মৌমিতা নায়ক পিতার নাম: মধুরঞ্জন নায়ক বাড়ির নং : এন0066 বয়স : 20 লিঙ্গ : মহিলা	ফটো উপলব্ধ
1000	YUG2451235	নাম : প্রাঞ্জীত বর্মন পিতার নাম: নিবারণ বর্মন বাড়ির নং : এন0049 বয়স : 20 লিঙ্গ : পুরুষ	ফটো উপলব্ধ	1001	YUG2451250	নাম : সীমা প্রধান পিতার নাম: নারায়ণ প্রধান বাড়ির নং : এন0238 বয়স : 19 লিঙ্গ : মহিলা	ফটো উপলব্ধ	1002	YUG2451268	নাম : সম্পা বর্মন পিতার নাম: বিশ্বনাথ বর্মন বাড়ির নং : এন0058 বয়স : 20 লিঙ্গ : মহিলা	ফটো উপলব্ধ
1003	YUG2451276	নাম : দুলাল হালদার পিতার নাম: গুপী হালদার বাড়ির নং : এন0053 বয়স : 21 লিঙ্গ : মহিলা	ফটো উপলব্ধ	1004	YUG2451318	নাম : দীপ্তি বর্মা স্বামীর নাম: রাজু বর্মন বাড়ির নং : বুথ নং 9/39 বয়স : 20 লিঙ্গ : মহিলা	ফটো উপলব্ধ	1005	YUG2451342	নাম : সাহেলা খাতুন পিতার নাম: ছবেদ আলি শেখ বাড়ির নং : এন0174 বয়স : 19 লিঙ্গ : মহিলা	ফটো উপলব্ধ
1006	YUG2453264	নাম : নন্দিতা দাস পিতার নাম: নারায়ণ দাস বাড়ির নং : এন0023 বয়স : 19 লিঙ্গ : মহিলা	ফটো উপলব্ধ	1007	YUG2453553	নাম : শিখা বর্মন পিতার নাম: সিপুল বর্মন বাড়ির নং : এন0115 বয়স : 19 লিঙ্গ : মহিলা	ফটো উপলব্ধ	1008	YUG2453843	নাম : অনাযার হোসেন পিতার নাম: হাসেন আলি শেখ বাড়ির নং : এন0094 বয়স : 20 লিঙ্গ : পুরুষ	ফটো উপলব্ধ
1009	YUG2468700	নাম : সরস্বতী সরকার শীল স্বামীর নাম: দুলাল শীল বাড়ির নং : না বয়স : 30 লিঙ্গ : মহিলা	ফটো উপলব্ধ	1010	YUG2460954	নাম : প্রিতম পণ্ডিত পিতার নাম: শ্যামল পণ্ডিত বাড়ির নং : বাকলা বয়স : 20 লিঙ্গ : পুরুষ	ফটো উপলব্ধ	1011	YUG2461119	নাম : মৌমিতা সাহা পিতার নাম: বিপ্লব সাহা বাড়ির নং : এন0122 বয়স : 19 লিঙ্গ : মহিলা	ফটো উপলব্ধ
1012	YUG2463115	নাম : আর্জিনা খাতুন পিতার নাম: আমিনুর মন্ডল বাড়ির নং : বুথ নং 9/39 বয়স : 19 লিঙ্গ : মহিলা	ফটো উপলব্ধ	1013	IKL2244457	নাম : সঙ্গীতা রায় পিতার নাম: সগেশ রায় বাড়ির নং : বুথ নং 9/39 বয়স : 25 লিঙ্গ : মহিলা	ফটো উপলব্ধ	1014	YUG2169944	নাম : চৈতালি সাহা পিতার নাম: নারায়ণ সাহা বাড়ির নং : এন0212 বয়স : 25 লিঙ্গ : মহিলা	ফটো উপলব্ধ
1015	GJF0648816	নাম : সন্ধ্যা বর্মন পিতার নাম: হীরা বর্মন বাড়ির নং : এন0149 বয়স : 23 লিঙ্গ : মহিলা	ফটো উপলব্ধ	1016	YUG2494417	নাম : মুরলি প্রধান পিতার নাম: কৃষ্ণ কান্ত প্রধান বাড়ির নং : বুথ নং 9/39 বয়স : 19 লিঙ্গ : পুরুষ	ফটো উপলব্ধ	1017	YUG2502367	নাম : রুমা বর্মন স্বামীর নাম: জয়ন্ত বর্মন বাড়ির নং : বাকলা বয়স : 21 লিঙ্গ : মহিলা	ফটো উপলব্ধ
1018	YUG2522340	নাম : মোনোরা খাতুন স্বামীর নাম: ছাইফর সেখ বাড়ির নং : বাকলা বয়স : 28 লিঙ্গ : মহিলা	ফটো উপলব্ধ								



1019	1	YUG2523926
নাম : গোপাল প্রধান পিতার নাম: বলরাম প্রধান বাড়ির নং : বাকলা বয়স : 18 লিঙ্গ : পুরুষ		ফটো উপলব্ধ

1020	1	YUG2525194
নাম : সুরজিৎ সাহা পিতার নাম: প্রদীপ সাহা বাড়ির নং : 9/39 বয়স : 18 লিঙ্গ : পুরুষ		ফটো উপলব্ধ

নির্বাচক সংখ্যার সারসংক্ষেপ :

A) নির্বাচকের সংখ্যা :

	নির্বাচক তালিকার প্রকৃতি	নির্বাচক তালিকার পরিচিতি :	নির্বাচকের সংখ্যা :				
			পুরুষ	মহিলা	তৃতীয় লিঙ্গ	মোট	
I	মূল তালিকা	মূল তালিকা	বিশেষ নিবিড় সংশোধন ২০২৬ এর চূড়ান্ত ভোটার তালিকার সহিত 06-04-2026 তারিখ অবধি সংশোধিত নির্বাচক তালিকা	540	478	0	1018
II	1- সংযোজন তালিকা	সংযোজনী 1	বিশেষ সংক্ষিপ্ত সংশোধন 2026	0	0	0	0
		সংযোজনী 2	ধারাবাহিক সংশোধন 2026	2	0	0	2
		মোট		2	0	0	2
III	2- বিয়োজন তালিকা	সংযোজনী 1	বিশেষ সংক্ষিপ্ত সংশোধন 2026	2	3	0	5
		সংযোজনী 2	ধারাবাহিক সংশোধন 2026	0	0	0	0
		মোট		2	3	0	5
IV	'লিঙ্গ ক্ষেত্রের' পরিবর্তনের কারণে পার্থক্য			0	0	0	0
V	বিচারপ্রক্রিয়ার অধীনস্থ			0	0	0	0
VI	বিচার বিভাগীয় আধিকারিক কর্তৃক বিচারপূর্বক নিষ্পত্তির পর বিয়োজিত			5	2	0	7
নির্বাচকের মোট সংখ্যা (I+II-III+IV-V-VI)				535	473	0	1008

B) ক্রটি সংশোধনের সংখ্যা :

নির্বাচক তালিকার প্রকৃতি	নির্বাচক তালিকার পরিচিতি :	ক্রটি সংশোধনের সংখ্যা :
সংযোজনী 1	বিশেষ সংক্ষিপ্ত সংশোধন 2026	0
সংযোজনী 2	ধারাবাহিক সংশোধন 2026	0
	মোট	0

নির্বাচক নিবন্ধন আধিকারিকের স্বাক্ষর

E-মৃত, S-স্থানান্তরিত, R-একাধিকবার অন্তর্ভুক্ত, M-নিখোঁজ, Q-যোগ্য নহে