



নির্বাচক তালিকা 2026 S25 পশ্চিমবঙ্গ

বিধানসভা নির্বাচনক্ষেত্রের নং, নাম ও সংরক্ষণের স্থিতি : 9 - তুফানগঞ্জ (সাধারণ)		অংশ নং : 53																			
বিধানসভা নির্বাচনক্ষেত্রটি যে লোকসভা নির্বাচনক্ষেত্রের / ক্ষেত্রসমূহের অন্তর্ভুক্ত তার নং, নাম ও সংরক্ষণ স্থিতি : 2 - আলিপুরদুয়ার (তপশীলি উপজাতি)																					
1. সংশোধনের পূর্ণ বিবরণ																					
সংশোধনের বৎসর :	2026	নির্বাচক তালিকার পরিচিতি : বিশেষ নিবিড় সংশোধন ২০২৬ এর চূড়ান্ত ভোটার তালিকার সহিত 06-04-2026 তারিখ অবধি সংশোধিত নির্বাচক তালিকা																			
ভিত্তি তারিখ :	01-01-2026																				
সংশোধনের প্রকৃতি :	ধারাবাহিক সংশোধন 2026																				
প্রকাশনার তারিখ :	06-04-2026																				
2. অংশ ও নির্বাচনী এলাকার পূর্ণ বিবরণ :																					
অংশের ভাগ নং ও নাম :																					
1-শিঙ্গিমারী(উঃপূঃঅংশ)পূঃপাড়া,দেওয়ান পাড়া(অংশ),সবুজপল্লি(অংশ),সুকান্তপল্লি(অংশ),রামপুর বাজার (অংশ), অঞ্চলপাড়া(অংশ)		<table border="1" style="width: 100%; border-collapse: collapse;"> <tr> <td>প্রধান শহর/গ্রাম</td> <td>: শিঙ্গিমারী</td> </tr> <tr> <td>ওয়ার্ড</td> <td>:</td> </tr> <tr> <td>থানা</td> <td>: বস্ত্রিরহাট</td> </tr> <tr> <td>গ্রাম পঞ্চায়েত</td> <td>: রামপুর-২</td> </tr> <tr> <td>ব্লক</td> <td>: তুফানগঞ্জ-২</td> </tr> <tr> <td>মহকুমা</td> <td>: তুফানগঞ্জ</td> </tr> <tr> <td>জেলা</td> <td>: কুচবিহার</td> </tr> <tr> <td>পিন</td> <td>: 736207</td> </tr> </table>				প্রধান শহর/গ্রাম	: শিঙ্গিমারী	ওয়ার্ড	:	থানা	: বস্ত্রিরহাট	গ্রাম পঞ্চায়েত	: রামপুর-২	ব্লক	: তুফানগঞ্জ-২	মহকুমা	: তুফানগঞ্জ	জেলা	: কুচবিহার	পিন	: 736207
প্রধান শহর/গ্রাম	: শিঙ্গিমারী																				
ওয়ার্ড	:																				
থানা	: বস্ত্রিরহাট																				
গ্রাম পঞ্চায়েত	: রামপুর-২																				
ব্লক	: তুফানগঞ্জ-২																				
মহকুমা	: তুফানগঞ্জ																				
জেলা	: কুচবিহার																				
পিন	: 736207																				
3. ভোট গ্রহন কেন্দ্রের পূর্ণ বিবরণ :																					
ভোট গ্রহন কেন্দ্রের নং, নাম :		ভোট গ্রহন কেন্দ্রের শ্রেণী :		গ্রামীণ																	
53 - শিঙ্গিমারী হায়ার সেকেন্ডারী স্কুল		এই অংশে সহায়ক ভোটগ্রহন কেন্দ্রের সংখ্যা :		0																	
ভোট গ্রহন কেন্দ্রের ঠিকানা :																					
শিঙ্গিমারী হায়ার সেকেন্ডারী স্কুল, কক্ষ নং-১, শিঙ্গিমারী																					
4. নির্বাচকের সংখ্যা :																					
প্রথম ক্রমিক নং	শেষ ক্রমিক নং	মোট সংখ্যা																			
		পুরুষ	মহিলা	তৃতীয় লিঙ্গ	মোট																
1	899	462	424	0	886																

নির্বাচক নিবন্ধন আধিকারিকের স্বাক্ষর

Nazri Naksha



Google Map View



Polling Station Building Front View



Polling Station Front View



Cad View

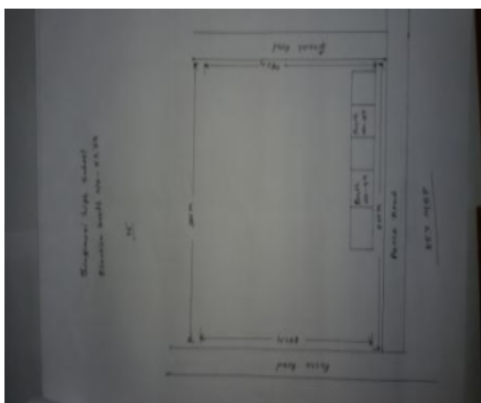

Key MAP View

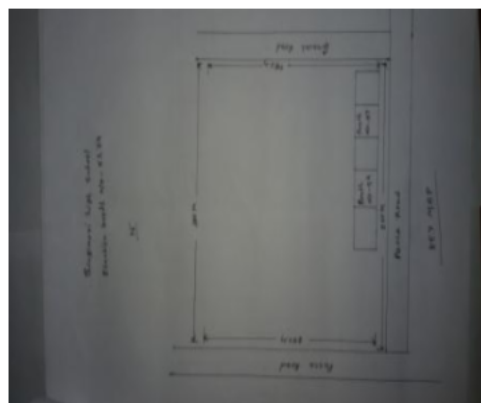



1 নাম : জাহাঙ্গীর মিয়া পিতার নাম: দরবার মিয়া বাড়ির নং : n0027 বয়স : 36 লিঙ্গ : পুরুষ	YUG1203967	2 নাম : দরবার মিয়া পিতার নাম: গেরা বাড়ির নং : n0027 বয়স : 69 লিঙ্গ : পুরুষ	WB/02/009/291777	3 নাম : মমতা খাতুন (বিবি) স্বামীর নাম: জাহাঙ্গীর মিয়া বাড়ির নং : n0027 বয়স : 33 লিঙ্গ : মহিলা	YUG1468669
4 নাম : জাহাঙ্গীর মিয়া পিতার নাম: দরবার মিয়া বাড়ির নং : n0027 বয়স : 39 লিঙ্গ : পুরুষ	YUG1204064	5 নাম : দইওল খাতুন পিতার নাম: দরবার মিয়া বাড়ির নং : n0027 বয়স : 31 লিঙ্গ : মহিলা	YUG1773241	6 নাম : জেলেকা বিবি স্বামীর নাম: দরবার বাড়ির নং : n0027 বয়স : 63 লিঙ্গ : মহিলা	WB/02/009/291394
7 নাম : স্বপা সাহা স্বামীর নাম: নির্মল সাহা বাড়ির নং : এন0072 বয়স : 47 লিঙ্গ : মহিলা	DMY2303469	8 নাম : আছমা বিবি স্বামীর নাম: হাকিম মিয়া বাড়ির নং : n0030 বয়স : 39 লিঙ্গ : মহিলা	DMY2431799	9 নাম : রেনুজা বিবি স্বামীর নাম: ছবিদুল মিয়া বাড়ির নং : n0030 বয়স : 31 লিঙ্গ : মহিলা	YUG1670850
10 নাম : ছবিদুল মিয়া পিতার নাম: দেওয়ান মিয়া বাড়ির নং : n0030 বয়স : 38 লিঙ্গ : পুরুষ	YUG1204015	11 নাম : সফুরা বেওয়া স্বামীর নাম: দেওয়ান বাড়ির নং : n0030 বয়স : 64 লিঙ্গ : মহিলা	WB/02/009/291387	12 নাম : হাকিম মিয়া মায়ের নাম: সফুরা বেওয়া বাড়ির নং : n0030 বয়স : 44 লিঙ্গ : পুরুষ	DMY2302453
13 নাম : আশরাফ মিয়া পিতার নাম: হাকিম মিয়া বাড়ির নং : সিঙ্গিমারি বয়স : 21 লিঙ্গ : পুরুষ	YUG2401131	14 নাম : অনিমা অধিকারী (বর্মন) স্বামীর নাম: গৌতম বর্মন বাড়ির নং : n0240 বয়স : 38 লিঙ্গ : মহিলা	YUG1137470	15 নাম : বাদলচন্দ্র আচার্যী পিতার নাম: দীনেশ আচার্যী বাড়ির নং : n0226 বয়স : 54 লিঙ্গ : পুরুষ	WB/02/009/291089
16 নাম : দীপক কর পিতার নাম: নরেন কর বাড়ির নং : n0009 বয়স : 49 লিঙ্গ : পুরুষ	WB/02/009/291539	17 নাম : চায়না দাস পিতার নাম: নরেন্দ্র চন্দ্র কর বাড়ির নং : এন0217 বয়স : 46 লিঙ্গ : মহিলা	DMY2100006	18 নাম : রঞ্জিত মন্ডল পিতার নাম: চরন মন্ডল বাড়ির নং : n0009 বয়স : 45 লিঙ্গ : পুরুষ	DMY2091767
19 নাম : সুমিত্রা বর্মন স্বামীর নাম: বৈদ্যনাথ বর্মন বাড়ির নং : n0009 বয়স : 50 লিঙ্গ : মহিলা	DMY2302644	20 নাম : জয়ন্তী সাহা স্বামীর নাম: প্রভাত কান্তি সাহা বাড়ির নং : n0009 বয়স : 53 লিঙ্গ : মহিলা	YUG2039220	21 নাম : মৌসুমি বায়ন (কর) স্বামীর নাম: দীপক কর বাড়ির নং : n0009 বয়স : 36 লিঙ্গ : মহিলা	YUG1745058
22 নাম : প্রশান্ত কর পিতার নাম: নরেন্দ্র চন্দ্র কর বাড়ির নং : n0009 বয়স : 43 লিঙ্গ : পুরুষ	DMY2091791	23 নাম : কৃষ্ণ কর পিতার নাম: নরেন চন্দ্র কর বাড়ির নং : n0009 বয়স : 45 লিঙ্গ : পুরুষ	DMY2091601	24 নাম : জনান্মনী সরকার স্বামীর নাম: বিপুল সরকার বাড়ির নং : n0009 বয়স : 49 লিঙ্গ : মহিলা	DMY2302636
25 নাম : সরস্বতী কর স্বামীর নাম: বাদল কর বাড়ির নং : n0219 বয়স : 69 লিঙ্গ : মহিলা	WB/02/009/291343	26 নাম : বাবলু কর পিতার নাম: বাদল কর বাড়ির নং : n0220 বয়স : 39 লিঙ্গ : পুরুষ	YUG1204114	27 নাম : স্বর্ণা সাহা স্বামীর নাম: মুনাল কান্তি সাহা বাড়ির নং : n0009 বয়স : 51 লিঙ্গ : মহিলা	DMY2302628
28 নাম : যুক্তিকা ভগবতী স্বামীর নাম: নির্মল ভগবতী বাড়ির নং : n0009 বয়স : 51 লিঙ্গ : মহিলা	DMY2091718	29 নাম : সুশান্ত কর পিতার নাম: নরেন্দ্র কর বাড়ির নং : n0009 বয়স : 37 লিঙ্গ : পুরুষ	YUG0242321	30 নাম : অঞ্জনা তালুকদার স্বামীর নাম: বিভূতি তালুকদার বাড়ির নং : n0009 বয়স : 44 লিঙ্গ : মহিলা	DMY2091775



31 নাম : চিনু প্রধান স্বামীর নাম: বিকাশ প্রধান বাড়ির নং : n0009 বয়স : 42 লিঙ্গ : মহিলা	DMY2091809 ফটো উপলব্ধ	32 নাম : গীতু রায় (মন্ডল) স্বামীর নাম: রঞ্জিত মন্ডল বাড়ির নং : n0009 বয়স : 29 লিঙ্গ : মহিলা	YUG1671072 ফটো উপলব্ধ	33 নাম : প্রজিৎ সাহা পিতার নাম: প্রভাত কান্তি সাহা বাড়ির নং : n0009 বয়স : 31 লিঙ্গ : পুরুষ	YUG1468792 ফটো উপলব্ধ
34 নাম : আলো সাহা স্বামীর নাম: সনাতন সাহা বাড়ির নং : n0009 বয়স : 42 লিঙ্গ : মহিলা	DMY2091700 ফটো উপলব্ধ	35 নাম : বীনা ভগবতী স্বামীর নাম: অজিত ভগবতী বাড়ির নং : n0009 বয়স : 43 লিঙ্গ : মহিলা	DMY2091742 ফটো উপলব্ধ	36 নাম : বলরাম গোস্বামী পিতার নাম: কৃষ্ণপ্রসাদ গোস্বামী বাড়ির নং : n0009 বয়স : 43 লিঙ্গ : পুরুষ	DMY2091783 ফটো উপলব্ধ
37 নাম : পার্থ দাস মায়ের নাম: চায়না দাস বাড়ির নং : এন0217 বয়স : 20 লিঙ্গ : পুরুষ	YUG2382349 ফটো উপলব্ধ	38 নাম : প্রভাত কান্তি সাহা পিতার নাম: ধনীরাম সাহা বাড়ির নং : n0009 বয়স : 60 লিঙ্গ : পুরুষ	YUG2039196 ফটো উপলব্ধ	39 নাম : লিপিকা কাঁই (বর্মন) স্বামীর নাম: অসিম বর্মন বাড়ির নং : n0254 বয়স : 40 লিঙ্গ : মহিলা	DMY2432300 ফটো উপলব্ধ
40 নাম : অসিত গুহ নিয়োগী পিতার নাম: অজিত গুহ নিয়োগী বাড়ির নং : n0080 বয়স : 70 লিঙ্গ : পুরুষ	YUG2061794 ফটো উপলব্ধ	41 নাম : পদ্মা গুহ নিয়োগী স্বামীর নাম: অসিত গুহ নিয়োগী বাড়ির নং : n0080 বয়স : 53 লিঙ্গ : মহিলা	YUG2061802 ফটো উপলব্ধ	42 নাম : রিয়া গুহ নিয়োগী পিতার নাম: অসিত গুহ নিয়োগী বাড়ির নং : n0080 বয়স : 29 লিঙ্গ : মহিলা	YUG1670991 ফটো উপলব্ধ
43 নাম : সৌরভ গুহ নিয়োগী পিতার নাম: অসিত গুহ নিয়োগী বাড়ির নং : n0080 বয়স : 27 লিঙ্গ : পুরুষ	YUG1852946 ফটো উপলব্ধ	44 নাম : পদ্মা গোস্বামী পিতার নাম: কৃষ্ণপ্রসাদ গোস্বামী বাড়ির নং : n0053 বয়স : 49 লিঙ্গ : মহিলা	YUG0242438 ফটো উপলব্ধ	45 নাম : অঞ্জনা গোস্বামী স্বামীর নাম: কৃষ্ণপ্রসাদ গোস্বামী বাড়ির নং : n0053 বয়স : 74 লিঙ্গ : মহিলা	WB/02/009/291544 ফটো উপলব্ধ
46 নাম : সরস্বতী গোস্বামী স্বামীর নাম: কৃষ্ণ প্রসাদ গোস্বামী বাড়ির নং : n0053 বয়স : 51 লিঙ্গ : মহিলা	WB/02/009/291717 ফটো উপলব্ধ	47 নাম : মামনি চক্রবর্তী (গোস্বামী) স্বামীর নাম: জগন্নাথ গোস্বামী বাড়ির নং : n0053 বয়স : 41 লিঙ্গ : মহিলা	YUG0242461 ফটো উপলব্ধ	48 নাম : জগন্নাথ গোস্বামী পিতার নাম: কৃষ্ণপদ গোস্বামী বাড়ির নং : n0053 বয়স : 54 লিঙ্গ : পুরুষ	WB/02/009/291296 ফটো উপলব্ধ
49 নাম : দীপক ঘোষ পিতার নাম: বীরেন ঘোষ বাড়ির নং : n0113 বয়স : 57 লিঙ্গ : পুরুষ	WB/02/009/291362 ফটো উপলব্ধ	50 নাম : ঝুম্পা ঘোষ সুব্রধর পিতার নাম: দীপক ঘোষ বাড়ির নং : এন0113 বয়স : 27 লিঙ্গ : মহিলা	YUG1954759 ফটো উপলব্ধ	51 নাম : উত্তম ঘোষ পিতার নাম: বীরেন ঘোষ বাড়ির নং : n0113 বয়স : 53 লিঙ্গ : পুরুষ	WB/02/009/291305 ফটো উপলব্ধ
52 নাম : ছায়া ঘোষ স্বামীর নাম: বীরেন ঘোষ বাড়ির নং : n0113 বয়স : 83 লিঙ্গ : মহিলা	WB/02/009/291372 ফটো উপলব্ধ	53 নাম : ইতি ঘোষ স্বামীর নাম: উত্তম ঘোষ বাড়ির নং : n0113 বয়স : 46 লিঙ্গ : মহিলা	DMY1492040 ফটো উপলব্ধ	54 নাম : মনোমিতা ঘোষ পিতার নাম: দীপক ঘোষ বাড়ির নং : এন0113 বয়স : 22 লিঙ্গ : মহিলা	YUG2278216 ফটো উপলব্ধ
55 নাম : পম্পা ঘোষ পিতার নাম: দীপক ঘোষ বাড়ির নং : N0113 বয়স : 24 লিঙ্গ : মহিলা	YUG2092278 ফটো উপলব্ধ	56 নাম : উৎপল ঘোষ পিতার নাম: উত্তম ঘোষ বাড়ির নং : এন0113 বয়স : 26 লিঙ্গ : পুরুষ	YUG1954833 ফটো উপলব্ধ	57 নাম : শিউলী ঘোষ স্বামীর নাম: দীপক ঘোষ বাড়ির নং : n0113 বয়স : 53 লিঙ্গ : মহিলা	WB/02/009/291371 ফটো উপলব্ধ
58 নাম : গায়ত্রী চক্রবর্তী স্বামীর নাম: নির্মল চক্রবর্তী বাড়ির নং : n0052 বয়স : 74 লিঙ্গ : মহিলা	WB/02/009/291344 ফটো উপলব্ধ	59 নাম : মনি চক্রবর্তী পিতার নাম: মনমোহন চক্রবর্তী বাড়ির নং : n0148 বয়স : 65 লিঙ্গ : পুরুষ	WB/02/009/291764 ফটো উপলব্ধ	60 নাম : পিংকু চক্রবর্তী স্বামীর নাম: মনী চক্রবর্তী বাড়ির নং : n0148 বয়স : 55 লিঙ্গ : মহিলা	DMY1351832 ফটো উপলব্ধ



বিধানসভা নির্বাচনক্ষেত্রের নং, নাম : 9-তুফানগঞ্জ
 ভাগ নং, নাম : 1-সিঙ্গিমারী(উ:পূ:অংশ)পূঃপাড়া,দেওয়ান পাড়া(অংশ),সবুজপল্লি(অংশ),সুকান্তপল্লি(অংশ),রামপুর বাজার (অংশ), অঞ্চলপাড়া(অংশ)

61 নাম : মুকুল চক্রবর্তী পিতার নাম: মনমোহন চক্রবর্তী বাড়ির নং : n0148 বয়স : 57 লিঙ্গ : পুরুষ	WB/02/009/291333	62 নাম : মৈনাক চক্রবর্তী পিতার নাম: মনী চক্রবর্তী বাড়ির নং : n0148 বয়স : 27 লিঙ্গ : পুরুষ	YUG1852912	63 নাম : নিরুপম চক্রবর্তী পিতার নাম: নির্মল চক্রবর্তী বাড়ির নং : n0052 বয়স : 45 লিঙ্গ : পুরুষ	DMY1492842
64 নাম : সোনামনী চক্রবর্তী স্বামীর নাম: নিলোতপল চক্রবর্তী বাড়ির নং : n0052 বয়স : 49 লিঙ্গ : মহিলা	YUG1204239	65 নাম : নীলোৎপল চক্রবর্তী পিতার নাম: নির্মল চক্রবর্তী বাড়ির নং : n0052 বয়স : 49 লিঙ্গ : পুরুষ	WB/02/009/291140	66 নাম : অনিমা চন্দ (কর) স্বামীর নাম: কৃষ্ণ কর বাড়ির নং : n0235 বয়স : 36 লিঙ্গ : মহিলা	YUG1327758
67 নাম : রঞ্জিত ডাকুয়া পিতার নাম: গুনিয়াল ডাকুয়া বাড়ির নং : এন0071 বয়স : 23 লিঙ্গ : পুরুষ	YUG2136844	Q 68 নাম : রাধিকা বর্মন(ডাকুয়া) স্বামীর নাম: রবি ডাকুয়া বাড়ির নং : N0071 বয়স : 26 লিঙ্গ : মহিলা	YUG1910066	69 নাম : দেব্যানী ডাকুয়া স্বামীর নাম: দিলীপ ডাকুয়া বাড়ির নং : n0071 বয়স : 44 লিঙ্গ : মহিলা	DMY2091643
70 নাম : রবি ডাকুয়া পিতার নাম: গুনিয়াল ডাকুয়া বাড়ির নং : n0071 বয়স : 39 লিঙ্গ : পুরুষ	YUG1203587	71 নাম : গুনিয়াল ডাকুয়া পিতার নাম: ফরিং ডাকুয়া বাড়ির নং : n0071 বয়স : 61 লিঙ্গ : পুরুষ	YUG2416626	72 নাম : দিলীপ ডাকুয়া পিতার নাম: ফরিং ডাকুয়া বাড়ির নং : n0071 বয়স : 57 লিঙ্গ : পুরুষ	DMY1492834
73 নাম : কলাপাথী ডাকুয়া স্বামীর নাম: ফরিং ডাকুয়া বাড়ির নং : n0071 বয়স : 83 লিঙ্গ : মহিলা	DMY2302578	74 নাম : সুমতী ডাকুয়া স্বামীর নাম: গুনিয়াল ডাকুয়া বাড়ির নং : n0071 বয়স : 44 লিঙ্গ : মহিলা	DMY2091650	75 নাম : কৌশিক ডাকুয়া পিতার নাম: দিলীপ ডাকুয়া বাড়ির নং : এন0071 বয়স : 23 লিঙ্গ : পুরুষ	YUG2142891
76 নাম : শুভজিৎ ডাকুয়া পিতার নাম: দিলীপ ডাকুয়া বাড়ির নং : এন0071 বয়স : 20 লিঙ্গ : পুরুষ	YUG2336618	77 নাম : রীতা তালুকদার স্বামীর নাম: রঞ্জন তালুকদার বাড়ির নং : n0099 বয়স : 57 লিঙ্গ : মহিলা	DMY1491976	78 নাম : রিজু তালুকদার পিতার নাম: বিভূতি তালুকদার বাড়ির নং : N0099 বয়স : 26 লিঙ্গ : পুরুষ	YUG1909985
79 নাম : বাপ্পাদিত্য তালুকদার পিতার নাম: বিধান তালুকদার বাড়ির নং : n0099 বয়স : 44 লিঙ্গ : পুরুষ	DMY1511054	80 নাম : রঞ্জন তালুকদার পিতার নাম: বীরেন তালুকদার বাড়ির নং : n0099 বয়স : 63 লিঙ্গ : পুরুষ	DMY1491984	81 নাম : বিভূতি তালুকদার পিতার নাম: বীরেন তালুকদার বাড়ির নং : n0099 বয়স : 56 লিঙ্গ : পুরুষ	DMY1491943
82 নাম : মীনারানী দাস স্বামীর নাম: অনিল দাস বাড়ির নং : n0040 বয়স : 69 লিঙ্গ : মহিলা	DMY1511625	83 নাম : মুক্তি দাস পিতার নাম: সুভাষ দাস বাড়ির নং : n0131 বয়স : 36 লিঙ্গ : মহিলা	DMY2608719	84 নাম : প্রকাশ দাস পিতার নাম: নিরঞ্জন দাস বাড়ির নং : n0096 বয়স : 51 লিঙ্গ : পুরুষ	DMY2302719
85 নাম : গীতা দাস স্বামীর নাম: শীতল দাস বাড়ির নং : n0098 বয়স : 71 লিঙ্গ : মহিলা	WB/02/009/291338	86 নাম : সুভাষ দাস পিতার নাম: সুরেন দাস বাড়ির নং : n0131 বয়স : 69 লিঙ্গ : পুরুষ	WB/02/009/291549	87 নাম : নিতাই চন্দ্র দাস পিতার নাম: সুভাষ চন্দ্র দাস বাড়ির নং : n0131 বয়স : 39 লিঙ্গ : পুরুষ	DMY2553105
88 নাম : গিতা দাস (অধিকারী) স্বামীর নাম: প্রকাশ দাস বাড়ির নং : n0096 বয়স : 44 লিঙ্গ : মহিলা	CQJ2274082	89 নাম : প্রবীত্র কুমার দাস পিতার নাম: প্রভাস রঞ্জন দাস বাড়ির নং : n0093 বয়স : 47 লিঙ্গ : পুরুষ	DMY2091908	90 নাম : শুভময় সাহা পিতার নাম: সুশীল কুমার সাহা বাড়ির নং : N0093 বয়স : 26 লিঙ্গ : পুরুষ	YUG1910090



91 নাম : প্রসেনজিৎ দাস পিতার নাম: শীতল দাস বাড়ির নং : n0098 বয়স : 34 লিঙ্গ : পুরুষ	YUG1468776 ফটো উপলব্ধ	92 নাম : পপী দাস স্বামীর নাম: বিনয় দাস বাড়ির নং : n0144 বয়স : 33 লিঙ্গ : মহিলা	YUG1773142 ফটো উপলব্ধ	93 নাম : সবিতা রানী দাস স্বামীর নাম: সুশান্ত দাস বাড়ির নং : n0098 বয়স : 32 লিঙ্গ : মহিলা	YUG1671254 ফটো উপলব্ধ
94 নাম : পলান দাস পিতার নাম: অরবিন্দ দাস বাড়ির নং : n0125 বয়স : 65 লিঙ্গ : পুরুষ	WB/02/009/291025 ফটো উপলব্ধ	95 নাম : মায়ারানী সাহা স্বামীর নাম: সুশীল কুমার সাহা বাড়ির নং : n0093 বয়স : 54 লিঙ্গ : মহিলা	DMY2303931 ফটো উপলব্ধ	96 নাম : রাজেশ দাস পিতার নাম: জীবন দাস বাড়ির নং : n0092 বয়স : 31 লিঙ্গ : পুরুষ	YUG1468628 ফটো উপলব্ধ
97 নাম : রেবা দাস স্বামীর নাম: নিবাস দাস বাড়ির নং : n0131 বয়স : 56 লিঙ্গ : মহিলা	WB/02/009/291512 ফটো উপলব্ধ	98 নাম : লক্ষ্মী দাস স্বামীর নাম: ধীরেন্দ্র চন্দ্র দাস বাড়ির নং : n0144 বয়স : 66 লিঙ্গ : মহিলা	DMY0618231 ফটো উপলব্ধ	99 নাম : সুস্মিতা সাহা (দাস) স্বামীর নাম: শ্যাম সুন্দর দাস বাড়ির নং : n0131 বয়স : 31 লিঙ্গ : মহিলা	YUG1671007 ফটো উপলব্ধ
100 নাম : দিপালী সাহা স্বামীর নাম: সুনীল সাহা বাড়ির নং : N0093 বয়স : 38 লিঙ্গ : মহিলা	YUG1910082 ফটো উপলব্ধ	101 নাম : শ্যামসুন্দর দাস পিতার নাম: সুভাষ চন্দ্র দাস বাড়ির নং : n0131 বয়স : 31 লিঙ্গ : পুরুষ	YUG1468636 ফটো উপলব্ধ	102 নাম : লিপিকা দাস পিতার নাম: ধীরেন্দ্রচন্দ্র দাস বাড়ির নং : n0144 বয়স : 36 লিঙ্গ : মহিলা	YUG1204536 ফটো উপলব্ধ
103 নাম : বিকাশ দাস পিতার নাম: নিরঞ্জন দাস বাড়ির নং : n0096 বয়স : 55 লিঙ্গ : পুরুষ	WB/02/009/291348 ফটো উপলব্ধ	104 নাম : রমা দাস স্বামীর নাম: পল্লব কুমার দাস বাড়ির নং : n0090 বয়স : 42 লিঙ্গ : মহিলা	DMY2553139 ফটো উপলব্ধ	105 নাম : সুশীল কুমার সাহা পিতার নাম: সুখলাল সাহা বাড়ির নং : n0093 বয়স : 63 লিঙ্গ : পুরুষ	DMY2303923 ফটো উপলব্ধ
106 নাম : বলু দাস স্বামীর নাম: জীবন দাস বাড়ির নং : n0092 বয়স : 51 লিঙ্গ : মহিলা	WB/02/009/291618 ফটো উপলব্ধ	107 নাম : সুদাম সাহা পিতার নাম: সুশীল কুমার সাহা বাড়ির নং : n0093 বয়স : 36 লিঙ্গ : পুরুষ	YUG1136662 ফটো উপলব্ধ	108 নাম : জ্যোৎস্না দাস স্বামীর নাম: বিকাশ দাস বাড়ির নং : n0096 বয়স : 43 লিঙ্গ : মহিলা	DMY2091882 ফটো উপলব্ধ
109 নাম : দীপ্তিরানী দাস স্বামীর নাম: সুভাষ দাস বাড়ির নং : n0131 বয়স : 63 লিঙ্গ : মহিলা	WB/02/009/291515 ফটো উপলব্ধ	110 নাম : সত্যরঞ্জন দাস পিতার নাম: চিত্তরঞ্জন দাস বাড়ির নং : n0067 বয়স : 60 লিঙ্গ : পুরুষ	DMY1491844 ফটো উপলব্ধ	111 নাম : নিবাস দাস পিতার নাম: সুরেন দাস বাড়ির নং : n0131 বয়স : 64 লিঙ্গ : পুরুষ	WB/02/009/291640 ফটো উপলব্ধ
112 নাম : ময়া দাস স্বামীর নাম: নারায়ণ চন্দ্র দাস বাড়ির নং : n0092 বয়স : 54 লিঙ্গ : মহিলা	YUG2025955 ফটো উপলব্ধ	113 নাম : মীরা দাস স্বামীর নাম: পলান দাস বাড়ির নং : n0125 বয়স : 40 লিঙ্গ : মহিলা	DMY2302651 ফটো উপলব্ধ	114 নাম : সাবিত্রী দাস স্বামীর নাম: সত্যরঞ্জন দাস বাড়ির নং : n0067 বয়স : 45 লিঙ্গ : মহিলা	DMY1491851 ফটো উপলব্ধ
115 নাম : দেবজিৎ দাস পিতার নাম: সত্যরঞ্জন দাস বাড়ির নং : এন0067 বয়স : 21 লিঙ্গ : পুরুষ	YUG2398840 ফটো উপলব্ধ	116 নাম : শুক্লা সরকার দাস স্বামীর নাম: নিরঞ্জন দাস বাড়ির নং : এন0131 বয়স : 25 লিঙ্গ : মহিলা	YUG2203081 ফটো উপলব্ধ	117 নাম : সুনীল সাহা পিতার নাম: সুখলাল সাহা বাড়ির নং : n0093 বয়স : 57 লিঙ্গ : পুরুষ	YUG1852920 ফটো উপলব্ধ
118 নাম : রেনুকা বর্মন (দাস) স্বামীর নাম: চঞ্চল দাস বাড়ির নং : n0040 বয়স : 31 লিঙ্গ : মহিলা	YUG1670934 ফটো উপলব্ধ	119 নাম : চঞ্চল দাস পিতার নাম: অনিল দাস বাড়ির নং : n0040 বয়স : 49 লিঙ্গ : পুরুষ	DMY1511310 ফটো উপলব্ধ	120 নাম : প্রদীপ দাস পিতার নাম: নিরঞ্জন দাস বাড়ির নং : n0096 বয়স : 47 লিঙ্গ : পুরুষ	DMY1492677 ফটো উপলব্ধ



121	DMY2091916	নাম : পল্লব কুমার দাস পিতার নাম: প্রভাস রঞ্জন দাস বাড়ির নং : n0090 বয়স : 45 লিঙ্গ : পুরুষ	ফটো উপলব্ধ	122	DMY2304095	নাম : সুশান্ত দাস পিতার নাম: শীতল দাস বাড়ির নং : n0098 বয়স : 42 লিঙ্গ : পুরুষ	ফটো উপলব্ধ	123	DMY2302669	নাম : বিনয় দাস পিতার নাম: ধীরেন্দ্র চন্দ্র দাস বাড়ির নং : n0144 বয়স : 40 লিঙ্গ : পুরুষ	ফটো উপলব্ধ
124	YUG1203876	নাম : উজ্জল দাস পিতার নাম: অনিল দাস বাড়ির নং : n0040 বয়স : 35 লিঙ্গ : পুরুষ	ফটো উপলব্ধ	125	YUG2136745	নাম : শুভঙ্কর সাহা পিতার নাম: সুশীল কুমার সাহা বাড়ির নং : এন0093 বয়স : 23 লিঙ্গ : পুরুষ	ফটো উপলব্ধ	126	YUG1954767	নাম : বিবেক দাস পিতার নাম: পবিত্র দাস বাড়ির নং : এন090 বয়স : 25 লিঙ্গ : পুরুষ	ফটো উপলব্ধ
127	DMY2553204	নাম : মিতালী দাস (দে) স্বামীর নাম: পবিত্র কুমার দাস বাড়ির নং : n0090 বয়স : 38 লিঙ্গ : মহিলা	ফটো উপলব্ধ	128	DMY1492131	নাম : অমৃতচন্দ্র দাস পিতার নাম: শীতলচন্দ্র দাস বাড়ির নং : n0098 বয়স : 48 লিঙ্গ : পুরুষ	ফটো উপলব্ধ	129	DMY1511633	নাম : অনিল দাস পিতার নাম: পঞ্চানন্দ দাস বাড়ির নং : n0040 বয়স : 77 লিঙ্গ : পুরুষ	ফটো উপলব্ধ
130	WB/02/009/291007	নাম : সন্ধ্যা দাস স্বামীর নাম: পলান দাস বাড়ির নং : n0125 বয়স : 56 লিঙ্গ : মহিলা	ফটো উপলব্ধ	131	WB/02/009/291702	নাম : কাঞ্চনবালা দাস স্বামীর নাম: নিরঞ্জন দাস বাড়ির নং : n0093 বয়স : 79 লিঙ্গ : মহিলা	ফটো উপলব্ধ	132	YUG1910108	নাম : নিরঞ্জন দাস পিতার নাম: নিবাস দাস বাড়ির নং : N0131 বয়স : 26 লিঙ্গ : পুরুষ	ফটো উপলব্ধ
133	YUG2203057	নাম : অশ্বেষা দাস পিতার নাম: বিকাশ দাস বাড়ির নং : এন0096 বয়স : 22 লিঙ্গ : মহিলা	ফটো উপলব্ধ	134	YUG1646918	নাম : পূজা দাস (কর) স্বামীর নাম: প্রশান্ত কর বাড়ির নং : n0229 বয়স : 34 লিঙ্গ : মহিলা	ফটো উপলব্ধ	135	CFC3580271	নাম : ফুলকলি দাস (সরকার) স্বামীর নাম: বিদ্যুৎ সরকার বাড়ির নং : n0202 বয়স : 42 লিঙ্গ : মহিলা	ফটো উপলব্ধ
136	YUG1852847	নাম : অনিতা মন্ডল স্বামীর নাম: অজিত মণ্ডল বাড়ির নং : n0076 বয়স : 32 লিঙ্গ : মহিলা	ফটো উপলব্ধ	137	YUG2127058	নাম : চরন দাস মন্ডল পিতার নাম: কালাচাঁদ মণ্ডল বাড়ির নং : n0076 বয়স : 79 লিঙ্গ : পুরুষ	ফটো উপলব্ধ	138	DMY2092419	নাম : অজিত মন্ডল পিতার নাম: চরন মন্ডল বাড়ির নং : n0076 বয়স : 43 লিঙ্গ : পুরুষ	ফটো উপলব্ধ
139	YUG0246678	নাম : সৃজিত মণ্ডল পিতার নাম: চরণ মণ্ডল বাড়ির নং : n0076 বয়স : 43 লিঙ্গ : পুরুষ	ফটো উপলব্ধ	140	WB/02/009/291669	নাম : জ্যোৎস্না মণ্ডল স্বামীর নাম: চরন মণ্ডল বাড়ির নং : n0076 বয়স : 71 লিঙ্গ : মহিলা	ফটো উপলব্ধ	141	YUG1203900	নাম : বাপী দে মায়ের নাম: নিলীমা দে বাড়ির নং : n0146 বয়স : 37 লিঙ্গ : পুরুষ	ফটো উপলব্ধ
142	WB/02/009/291382	নাম : নীলিমা দে স্বামীর নাম: রঞ্জিত দে বাড়ির নং : n0146 বয়স : 63 লিঙ্গ : মহিলা	ফটো উপলব্ধ	143	YUG1468818	নাম : মঙ্গল সরকার পিতার নাম: কাজল সরকার বাড়ির নং : n0068 বয়স : 32 লিঙ্গ : পুরুষ	ফটো উপলব্ধ	144	WB/02/009/291697	নাম : স্বপ্না দে সরকার পিতার নাম: নরেন দে সরকার বাড়ির নং : n0068 বয়স : 49 লিঙ্গ : মহিলা	ফটো উপলব্ধ
145	DMY0619346	নাম : সুবোধ কুমার দেব পিতার নাম: নিমাই দেব বাড়ির নং : n0244 বয়স : 50 লিঙ্গ : পুরুষ	ফটো উপলব্ধ	146	YUG1203595	নাম : নমিতা দেবনাথ স্বামীর নাম: অসীম দেবনাথ বাড়ির নং : n0104 বয়স : 43 লিঙ্গ : মহিলা	ফটো উপলব্ধ	147	YUG2429942	নাম : অনিল দেবনাথ পিতার নাম: রাধাকান্ত দেবনাথ বাড়ির নং : n0104 বয়স : 65 লিঙ্গ : পুরুষ	ফটো উপলব্ধ
148	DMY2302792	নাম : অসীম দেবনাথ পিতার নাম: অনীল দেবনাথ বাড়ির নং : n0104 বয়স : 43 লিঙ্গ : পুরুষ	ফটো উপলব্ধ	149	YUG1468545	নাম : প্রদীপ সেন পিতার নাম: কানু সেন বাড়ির নং : n0104 বয়স : 31 লিঙ্গ : পুরুষ	ফটো উপলব্ধ	150	YUG1204049	নাম : তানিয়া ধর পিতার নাম: মনোরঞ্জন ধর বাড়ির নং : n0120 বয়স : 35 লিঙ্গ : মহিলা	ফটো উপলব্ধ



151 নাম : পারমিতা গুহ নিয়োগী (ধর) স্বামীর নাম: মনোরঞ্জন ধর বাড়ির নং : n0120 বয়স : 59 লিঙ্গ : মহিলা	WB/02/009/291691	152 নাম : মনোরঞ্জন ধর পিতার নাম: তারিনীকান্ত ধর বাড়ির নং : n0120 বয়স : 63 লিঙ্গ : পুরুষ	YUG2127066	153 নাম : কলাবতী কুমার স্বামীর নাম: ভীরত বাসু বাড়ির নং : সিঙ্গিমারী বয়স : 48 লিঙ্গ : মহিলা	DMY2299048
154 নাম : সুব্রত ধর পিতার নাম: কামাক্ষা ধর বাড়ির নং : n0101 বয়স : 39 লিঙ্গ : পুরুষ	YUG1204213	155 নাম : বকুল ধর স্বামীর নাম: কামাক্ষা ধর বাড়ির নং : n0101 বয়স : 69 লিঙ্গ : মহিলা	WB/02/009/291365	156 নাম : রুপালী ধর (সুব্রতের) স্বামীর নাম: নরোত্তম সুব্রত বাড়ির নং : n0243 বয়স : 30 লিঙ্গ : মহিলা	YUG1671510
157 নাম : উত্তম নন্দী পিতার নাম: ছানা নন্দী বাড়ির নং : n0100 বয়স : 44 লিঙ্গ : পুরুষ	DMY2091999	158 নাম : সুব্রত নন্দী পিতার নাম: ছানা নন্দী বাড়ির নং : n0100 বয়স : 38 লিঙ্গ : পুরুষ	DMY2431815	159 নাম : আনন্দ নন্দী পিতার নাম: ছানা নন্দী বাড়ির নং : n0100 বয়স : 32 লিঙ্গ : পুরুষ	YUG1389626
160 নাম : অম্মা দে নন্দী স্বামীর নাম: উত্তম নন্দী বাড়ির নং : n0100 বয়স : 33 লিঙ্গ : মহিলা	YUG1468677	161 নাম : লক্ষ্মী নন্দী স্বামীর নাম: ছানা নন্দী বাড়ির নং : n0100 বয়স : 69 লিঙ্গ : মহিলা	WB/02/009/291668	162 নাম : মজদুল মিয়া পিতার নাম: নুরহোসেন মিয়া বাড়ির নং : n0025 বয়স : 39 লিঙ্গ : পুরুষ	YUG1203801
163 নাম : সামসুল মিয়া পিতার নাম: নুরহোসেন মিয়া বাড়ির নং : n0025 বয়স : 36 লিঙ্গ : পুরুষ	YUG1203835	164 নাম : আলিমা খাতুন (বিবি) স্বামীর নাম: মজদুল মিয়া বাড়ির নং : n0025 বয়স : 39 লিঙ্গ : মহিলা	YUG1204338	165 নাম : সামিনা বিবি স্বামীর নাম: নুরহোসেন বাড়ির নং : n0025 বয়স : 56 লিঙ্গ : মহিলা	DMY2302461
166 নাম : আজিদা বিবি স্বামীর নাম: সামসুল মিয়া বাড়ির নং : n0025 বয়স : 31 লিঙ্গ : মহিলা	YUG1831429	167 নাম : মিয়া নুরহোসেন পিতার নাম: অমরুদ্দিন মিয়া বাড়ির নং : n0025 বয়স : 66 লিঙ্গ : পুরুষ	WB/02/009/291088	168 নাম : জেলেকা বিবি স্বামীর নাম: নুরহোসেন বাড়ির নং : n0025 বয়স : 30 লিঙ্গ : মহিলা	YUG2315364
169 নাম : পাণ্ডি রায় স্বামীর নাম: শঙ্কর রায় বাড়ির নং : n0142 বয়স : 42 লিঙ্গ : মহিলা	YUG0246975	170 নাম : মালবিকা দাস (রায়) স্বামীর নাম: পঙ্কজ রায় বাড়ির নং : n0142 বয়স : 30 লিঙ্গ : মহিলা	YUG1671205	171 নাম : শিবেন্দ্র নাথ রায় পিতার নাম: আশারু রায় বাড়ির নং : n0142 বয়স : 68 লিঙ্গ : পুরুষ	WB/02/009/291745
172 নাম : পঙ্কজ রায় পিতার নাম: শিবেন্দ্র নাথ রায় বাড়ির নং : n0142 বয়স : 35 লিঙ্গ : পুরুষ	YUG1136704	173 নাম : অনামিকা রায় পিতার নাম: নরনাথ রায় বাড়ির নং : এন0032 বয়স : 31 লিঙ্গ : মহিলা	TIH1696400	174 নাম : কসুমকুমারী প্রধান স্বামীর নাম: মনোরঞ্জন প্রধান বাড়ির নং : n0032 বয়স : 75 লিঙ্গ : মহিলা	WB/02/009/291487
175 নাম : ধরনী প্রধান পিতার নাম: মনোরঞ্জন প্রধান বাড়ির নং : n0032 বয়স : 59 লিঙ্গ : পুরুষ	WB/02/009/291168	176 নাম : সুনীল প্রধান পিতার নাম: কমলা প্রধান বাড়ির নং : n0129 বয়স : 69 লিঙ্গ : পুরুষ	WB/02/009/291748	177 নাম : স্বপ্না অধিকারী (প্রধান) স্বামীর নাম: নলিনী প্রধান বাড়ির নং : n0032 বয়স : 42 লিঙ্গ : মহিলা	DMY2092062
178 নাম : নলিনী প্রধান পিতার নাম: মনোরঞ্জন প্রধান বাড়ির নং : n0032 বয়স : 56 লিঙ্গ : পুরুষ	DMY1492289	179 নাম : অঞ্জলী প্রধান স্বামীর নাম: নুবাস প্রধান বাড়ির নং : n0015 বয়স : 52 লিঙ্গ : মহিলা	WB/02/009/291460	180 নাম : অঞ্জলী প্রধান স্বামীর নাম: মানবেন্দ্র প্রধান বাড়ির নং : n0013 বয়স : 51 লিঙ্গ : মহিলা	WB/02/009/291505



181 নাম : যামিনী প্রধান স্বামীর নাম: বিভাষচন্দ্র প্রধান বাড়ির নং : n0015 বয়স : 50 লিঙ্গ : মহিলা	DMY1492156 ফটো উপলব্ধ	182 নাম : অনূপ প্রধান পিতার নাম: নুভাষ চন্দ্র প্রধান বাড়ির নং : n0015 বয়স : 36 লিঙ্গ : পুরুষ	DMY2608925 ফটো উপলব্ধ	183 নাম : পৌলমী প্রধান পিতার নাম: বিভাষ চন্দ্র প্রধান বাড়ির নং : এন0015 বয়স : 23 লিঙ্গ : মহিলা	YUG2142966 ফটো উপলব্ধ
184 নাম : পঙ্কজ প্রধান পিতার নাম: নুভাষ প্রধান বাড়ির নং : n0015 বয়স : 29 লিঙ্গ : পুরুষ	YUG1670926 ফটো উপলব্ধ	185 নাম : মৃত্যঞ্জয় প্রধান পিতার নাম: মানবেন্দ্র প্রধান বাড়ির নং : n0013 বয়স : 28 লিঙ্গ : পুরুষ	YUG1773282 ফটো উপলব্ধ	186 নাম : অর্চনা বর্মণ স্বামীর নাম: অনূপ প্রধান বাড়ির নং : n0015 বয়স : 34 লিঙ্গ : মহিলা	YUG1383678 ফটো উপলব্ধ
187 নাম : চন্দন প্রধান পিতার নাম: বিকাশ প্রধান বাড়ির নং : এন০০০৮ বয়স : 26 লিঙ্গ : পুরুষ	YUG2262111 ফটো উপলব্ধ	188 নাম : বিভাষচন্দ্র প্রধান পিতার নাম: বিভাষ প্রধান বাড়ির নং : n0015 বয়স : 66 লিঙ্গ : পুরুষ	WB/02/009/291729 ফটো উপলব্ধ	189 নাম : উত্তম প্রধান পিতার নাম: সুনীল প্রধান বাড়ির নং : n0129 বয়স : 43 লিঙ্গ : পুরুষ	DMY2302842 ফটো উপলব্ধ
190 নাম : লতিকা প্রধান স্বামীর নাম: সুনীল প্রধান বাড়ির নং : n0129 বয়স : 61 লিঙ্গ : মহিলা	WB/02/009/291131 ফটো উপলব্ধ	191 নাম : সঙ্কর প্রধান পিতার নাম: ধরনী প্রধান বাড়ির নং : n0032 বয়স : 36 লিঙ্গ : পুরুষ	YUG1136621 ফটো উপলব্ধ	192 নাম : বাসনা প্রধান স্বামীর নাম: ধরনী প্রধান বাড়ির নং : n0032 বয়স : 53 লিঙ্গ : মহিলা	WB/02/009/291490 ফটো উপলব্ধ
193 নাম : সমীর প্রধান পিতার নাম: নুভাষ প্রধান বাড়ির নং : n0015 বয়স : 32 লিঙ্গ : পুরুষ	YUG1389600 ফটো উপলব্ধ	194 নাম : অপর্ণা প্রধান পিতার নাম: বিভাষ চন্দ্র প্রধান বাড়ির নং : n0015 বয়স : 28 লিঙ্গ : মহিলা	YUG1773266 ফটো উপলব্ধ	195 নাম : শিশির প্রধান পিতার নাম: নলিনী প্রধান বাড়ির নং : এন0032 বয়স : 24 লিঙ্গ : পুরুষ	YUG2142909 ফটো উপলব্ধ
196 নাম : অশোক প্রধান পিতার নাম: ধরনী প্রধান বাড়ির নং : n0032 বয়স : 34 লিঙ্গ : পুরুষ	YUG1468537 ফটো উপলব্ধ	197 নাম : শংখদীপ প্রধান পিতার নাম: নলিনী প্রধান বাড়ির নং : এন0032 বয়স : 20 লিঙ্গ : পুরুষ	YUG2400760 ফটো উপলব্ধ	198 নাম : নিবাস প্রধান পিতার নাম: অনাদি প্রধান বাড়ির নং : n0007 বয়স : 54 লিঙ্গ : পুরুষ	DMY1510510 ফটো উপলব্ধ
199 নাম : তনুশ্রী প্রধান পিতার নাম: মানবেন্দ্র প্রধান বাড়ির নং : এন0013 বয়স : 24 লিঙ্গ : মহিলা	YUG2227924 ফটো উপলব্ধ	200 নাম : কৃষ্ণ প্রধান পিতার নাম: নিবাস প্রধান বাড়ির নং : এন0007 বয়স : 23 লিঙ্গ : মহিলা	YUG2142925 ফটো উপলব্ধ	201 নাম : তাপস প্রধান পিতার নাম: জিতমল প্রধান বাড়ির নং : n0007 বয়স : 32 লিঙ্গ : পুরুষ	YUG1468644 ফটো উপলব্ধ
202 নাম : প্রভাশ্রী প্রধান পিতার নাম: মানবেন্দ্র প্রধান বাড়ির নং : n0013 বয়স : 30 লিঙ্গ : মহিলা	YUG1670876 ফটো উপলব্ধ	203 নাম : নমিতা প্রধান স্বামীর নাম: জিতমল প্রধান বাড়ির নং : n0007 বয়স : 55 লিঙ্গ : মহিলা	WB/02/009/291432 ফটো উপলব্ধ	204 নাম : মানবেন্দ্র প্রধান পিতার নাম: বলেন প্রধান বাড়ির নং : n0013 বয়স : 55 লিঙ্গ : পুরুষ	WB/02/009/291553 ফটো উপলব্ধ
205 নাম : দিপীকা দাস (প্রধান) স্বামীর নাম: নিবাস প্রধান বাড়ির নং : n0007 বয়স : 41 লিঙ্গ : মহিলা	YUG1468750 ফটো উপলব্ধ	206 নাম : নুভাষচন্দ্র প্রধান পিতার নাম: বঙ্কিম প্রধান বাড়ির নং : n0015 বয়স : 70 লিঙ্গ : পুরুষ	WB/02/009/291423 ফটো উপলব্ধ	207 নাম : কনা প্রধান স্বামীর নাম: সনাদি প্রধান বাড়ির নং : n0008 বয়স : 71 লিঙ্গ : মহিলা	WB/02/009/291770 ফটো উপলব্ধ
208 নাম : প্রমিলা পাখাধরা বর্মণ স্বামীর নাম: কল্যান বর্মণ বাড়ির নং : n0251 বয়স : 39 লিঙ্গ : মহিলা	DMY2452639 ফটো উপলব্ধ	209 নাম : জয়দেব পাল পিতার নাম: গোপাল পাল বাড়ির নং : এন0087 বয়স : 22 লিঙ্গ : পুরুষ	YUG2203099 ফটো উপলব্ধ	210 নাম : নিলিমা পাল স্বামীর নাম: গোপাল পাল বাড়ির নং : এন0087 বয়স : 44 লিঙ্গ : মহিলা	DMY2302818 ফটো উপলব্ধ



211 নাম : গোপাল পাল পিতার নাম: মাখন পাল বাড়ির নং : n0087 বয়স : 53 লিঙ্গ : পুরুষ	WB/02/009/291676	ফটো উপলব্ধ	212 নাম : আল্পনা পাল স্বামীর নাম: মদন পাল বাড়ির নং : n0087 বয়স : 51 লিঙ্গ : মহিলা	WB/02/009/291464	ফটো উপলব্ধ	213 নাম : মদন পাল পিতার নাম: মাখন পাল বাড়ির নং : n0087 বয়স : 57 লিঙ্গ : পুরুষ	WB/02/009/291654	ফটো উপলব্ধ
214 নাম : বিজয় পাল পিতার নাম: মদন পাল বাড়ির নং : n0087 বয়স : 33 লিঙ্গ : পুরুষ	YUG1389501	ফটো উপলব্ধ	215 নাম : গৌরী পাল স্বামীর নাম: ভবেশ পাল বাড়ির নং : n0088 বয়স : 69 লিঙ্গ : মহিলা	WB/02/009/291200	ফটো উপলব্ধ	216 নাম : মহঃ আব্দুল হামিদ পিতার নাম: আফাজ আলী বাড়ির নং : n0024 বয়স : 43 লিঙ্গ : পুরুষ	YUG1203710	ফটো উপলব্ধ
217 নাম : আনোরা বিবি পিতার নাম: ফয়মুদ্দিন মিঞা বাড়ির নং : n0024 বয়স : 41 লিঙ্গ : মহিলা	DMY2431716	ফটো উপলব্ধ	218 নাম : বাবলু মিঞা পিতার নাম: ফয়মুদ্দিন মিঞা বাড়ির নং : n0024 বয়স : 50 লিঙ্গ : পুরুষ	DMY1492487	ফটো উপলব্ধ	219 নাম : আলিয়া খাতুন পিতার নাম: আব্দুল খালেক সেখ বাড়ির নং : n0024 বয়স : 42 লিঙ্গ : মহিলা	DMY2559789	ফটো উপলব্ধ
220 নাম : হাসিনা খাতুন পিতার নাম: মাহ আবদুল হামিদ বাড়ির নং : এন0024 বয়স : 23 লিঙ্গ : পুরুষ	YUG2382117	ফটো উপলব্ধ	221 নাম : সুন্দরী বড়ুয়া (বর্মন) স্বামীর নাম: পরেন বর্মন বাড়ির নং : n0211 বয়স : 38 লিঙ্গ : মহিলা	YUG1317536	ফটো উপলব্ধ	222 নাম : ভূমিকা বড়ুয়া (বর্মন) স্বামীর নাম: উত্তম বর্মন বাড়ির নং : n0198 বয়স : 40 লিঙ্গ : মহিলা	DMY2295863	ফটো উপলব্ধ
223 নাম : বিপুল সাহা পিতার নাম: বিষ্ণুপদ সাহা বাড়ির নং : n0118 বয়স : 28 লিঙ্গ : পুরুষ	YUG1773290	ফটো উপলব্ধ	224 নাম : রতন বর্মন পিতার নাম: নগেন বর্মন বাড়ির নং : n0195 বয়স : 33 লিঙ্গ : পুরুষ	YUG1468602	ফটো উপলব্ধ	225 নাম : উষা সাহা স্বামীর নাম: বিষ্ণু সাহা বাড়ির নং : n0118 বয়স : 52 লিঙ্গ : মহিলা	WB/02/009/291323	ফটো উপলব্ধ
226 নাম : স্বাধীনা বর্মন পিতার নাম: খলেন বর্মন বাড়ির নং : n0224 বয়স : 50 লিঙ্গ : মহিলা	WB/02/009/294585	ফটো উপলব্ধ	227 নাম : গোপাল সাহা পিতার নাম: যজ্ঞেশ্বর সাহা বাড়ির নং : n0118 বয়স : 30 লিঙ্গ : পুরুষ	YUG1773258	ফটো উপলব্ধ	228 নাম : দ্বিজেন্দ্রনাথ বর্মন পিতার নাম: বিহারী বর্মন বাড়ির নং : না বয়স : 64 লিঙ্গ : পুরুষ	WB/02/009/294875	ফটো উপলব্ধ
229 নাম : বিমান সাহা পিতার নাম: বিষ্ণুপদ সাহা বাড়ির নং : এন0118 বয়স : 24 লিঙ্গ : পুরুষ	YUG2142974	ফটো উপলব্ধ	230 নাম : প্রোসেনজীত বর্মন পিতার নাম: প্রকাশ বর্মন বাড়ির নং : নং118 বয়স : 21 লিঙ্গ : পুরুষ	YUG2255164	ফটো উপলব্ধ	231 নাম : প্রকাশ বর্মন পিতার নাম: কন্টেশ্বর বর্মন বাড়ির নং : এন0118 বয়স : 56 লিঙ্গ : পুরুষ	WB/02/009/294545	ফটো উপলব্ধ
232 নাম : চন্দনা বর্মন স্বামীর নাম: প্রকাশ বর্মন বাড়ির নং : এন0118 বয়স : 46 লিঙ্গ : মহিলা	DMY2093102	ফটো উপলব্ধ	233 নাম : বিমলা বর্মন স্বামীর নাম: নগেন বর্মন বাড়ির নং : n0194 বয়স : 58 লিঙ্গ : মহিলা	WB/02/009/267268	ফটো উপলব্ধ	234 নাম : নগেন বর্মন পিতার নাম: বিহারী বর্মন বাড়ির নং : n0195 বয়স : 66 লিঙ্গ : পুরুষ	WB/02/009/267326	ফটো উপলব্ধ
235 নাম : দীপক বর্মন পিতার নাম: হরেন্দ্র বর্মন বাড়ির নং : n0001 বয়স : 49 লিঙ্গ : পুরুষ	WB/02/009/291541	ফটো উপলব্ধ	236 নাম : চিত্তেশ্বরী বর্মন স্বামীর নাম: জলদা বর্মন বাড়ির নং : n0001 বয়স : 51 লিঙ্গ : মহিলা	YUG0244780	ফটো উপলব্ধ	237 নাম : মলয় বর্মন পিতার নাম: হেমকান্ত বর্মন বাড়ির নং : n0153 বয়স : 52 লিঙ্গ : পুরুষ	WB/02/009/297745	ফটো উপলব্ধ
238 নাম : গৌতম বর্মন পিতার নাম: শরৎ বর্মন বাড়ির নং : n0239 বয়স : 40 লিঙ্গ : পুরুষ	DMY2295822	ফটো উপলব্ধ	239 নাম : হিমালী বর্মন স্বামীর নাম: পরিতোষ বর্মন বাড়ির নং : n0199 বয়স : 37 লিঙ্গ : মহিলা	DMY2606275	ফটো উপলব্ধ	240 নাম : প্রীতিকা বর্মন স্বামীর নাম: অনুকূল বর্মন বাড়ির নং : n0185 বয়স : 49 লিঙ্গ : মহিলা	YUG1319730	ফটো উপলব্ধ

241 নাম : মুনাল কান্তি বর্মণ পিতার নাম: গণেন্দ্র নাথ বর্মণ বাড়ির নং : n0173 বয়স : 39 লিঙ্গ : পুরুষ	DMY2304053 ফটো উপলব্ধ	242 নাম : নীলিমা বর্মণ স্বামীর নাম: হেমকান্ত বর্মণ বাড়ির নং : n0167 বয়স : 61 লিঙ্গ : মহিলা	WB/02/009/297631 ফটো উপলব্ধ	243 নাম : সবিন বর্মণ পিতার নাম: গোপাল বর্মণ বাড়ির নং : n0020 বয়স : 36 লিঙ্গ : পুরুষ	DMY2608636 ফটো উপলব্ধ
244 নাম : রবীন বর্মণ পিতার নাম: গোপাল বর্মণ বাড়ির নং : n0020 বয়স : 37 লিঙ্গ : পুরুষ	DMY2608628 ফটো উপলব্ধ	245 নাম : প্রতিমা বর্মণ স্বামীর নাম: মনোরঞ্জন বর্মণ বাড়ির নং : n0001 বয়স : 53 লিঙ্গ : মহিলা	WB/02/009/291718 ফটো উপলব্ধ	246 নাম : হরেন্দ্রনাথ বর্মণ পিতার নাম: মনেশ্বর বর্মণ বাড়ির নং : n0001 বয়স : 78 লিঙ্গ : পুরুষ	WB/02/009/291759 ফটো উপলব্ধ
247 নাম : গৌতম বর্মণ পিতার নাম: নরেশ বর্মণ বাড়ির নং : n0048 বয়স : 31 লিঙ্গ : পুরুষ	YUG1671015 ফটো উপলব্ধ	248 নাম : সুলেখা বর্মণ স্বামীর নাম: উত্তম কুমার বর্মণ বাড়ির নং : n0139 বয়স : 44 লিঙ্গ : মহিলা	YUG0247205 ফটো উপলব্ধ	249 নাম : গীতা বর্মণ স্বামীর নাম: গৌতম বর্মণ বাড়ির নং : n0139 বয়স : 41 লিঙ্গ : মহিলা	DMY2303865 ফটো উপলব্ধ
250 নাম : সুরজ বর্মণ পিতার নাম: শশবিন্দু বর্মণ বাড়ির নং : N0105 বয়স : 24 লিঙ্গ : পুরুষ	YUG2071777 ফটো উপলব্ধ	251 নাম : অপর্ণা দাস (বর্মণ) স্বামীর নাম: কনক বর্মণ বাড়ির নং : n0001 বয়স : 37 লিঙ্গ : মহিলা	YUG1204155 ফটো উপলব্ধ	252 নাম : কবিতা বর্মণ স্বামীর নাম: গরেন্দ্র বর্মণ বাড়ির নং : n0001 বয়স : 69 লিঙ্গ : মহিলা	WB/02/009/291709 ফটো উপলব্ধ
253 নাম : শাউলী বর্মণ স্বামীর নাম: চেমটা বর্মণ বাড়ির নং : n0055 বয়স : 80 লিঙ্গ : মহিলা	WB/02/009/291430 ফটো উপলব্ধ	254 নাম : অধীরচন্দ্র বর্মণ পিতার নাম: নিবারন বর্মণ বাড়ির নং : n0050 বয়স : 66 লিঙ্গ : পুরুষ	WB/02/009/291779 ফটো উপলব্ধ	255 নাম : পাপিয়া বর্মণ পিতার নাম: মনোরঞ্জন বর্মণ বাড়ির নং : n0001 বয়স : 30 লিঙ্গ : মহিলা	YUG1670819 ফটো উপলব্ধ
256 নাম : সুধীর বর্মণ পিতার নাম: চিত্তরঞ্জন বর্মণ বাড়ির নং : n0042 বয়স : 61 লিঙ্গ : পুরুষ	DMY2303022 ফটো উপলব্ধ	257 নাম : প্রদীপ বর্মণ পিতার নাম: অবি বর্মণ বাড়ির নং : n0228 বয়স : 33 লিঙ্গ : পুরুষ	YUG1646900 ফটো উপলব্ধ	258 নাম : পরিতোষ বর্মণ পিতার নাম: অক্ষয় বর্মণ বাড়ির নং : n0200 বয়স : 49 লিঙ্গ : পুরুষ	WB/02/009/267223 ফটো উপলব্ধ
259 নাম : উত্তম কুমার বর্মণ পিতার নাম: হেমেন্দ্র নাথ বর্মণ বাড়ির নং : n0139 বয়স : 47 লিঙ্গ : পুরুষ	DMY2092476 ফটো উপলব্ধ	260 নাম : গৌতম বর্মণ পিতার নাম: হেমেন্দ্রনাথ বর্মণ বাড়ির নং : n0139 বয়স : 50 লিঙ্গ : পুরুষ	DMY1492081 ফটো উপলব্ধ	261 নাম : পার্বতী বর্মণ স্বামীর নাম: অশ্বিনী বর্মণ বাড়ির নং : n0039 বয়স : 52 লিঙ্গ : মহিলা	DMY2302909 ফটো উপলব্ধ
262 নাম : কল্যান বর্মণ পিতার নাম: মহেন্দ্র নাথ বর্মণ বাড়ির নং : n0036 বয়স : 38 লিঙ্গ : পুরুষ	DMY2608768 ফটো উপলব্ধ	263 নাম : স্বপ্না বর্মণ স্বামীর নাম: ব্রজেন বর্মণ বাড়ির নং : n0117 বয়স : 54 লিঙ্গ : মহিলা	WB/02/009/291392 ফটো উপলব্ধ	264 নাম : শেল্যা বর্মণ পিতার নাম: নরেন বর্মণ বাড়ির নং : n0115 বয়স : 57 লিঙ্গ : পুরুষ	WB/02/009/291091 ফটো উপলব্ধ
265 নাম : দীপালী দাস (বর্মণ) স্বামীর নাম: দীপক বর্মণ বাড়ির নং : n0001 বয়স : 35 লিঙ্গ : মহিলা	YUG1773183 ফটো উপলব্ধ	266 নাম : যোগেন বর্মণ পিতার নাম: সন্সার বর্মণ বাড়ির নং : n0246 বয়স : 66 লিঙ্গ : পুরুষ	WB/02/009/297392 ফটো উপলব্ধ	267 নাম : রমেন বর্মণ পিতার নাম: শেল্যা বর্মণ বাড়ির নং : n0115 বয়স : 35 লিঙ্গ : পুরুষ	YUG1203892 ফটো উপলব্ধ
268 নাম : সরস্বতী বর্মণ স্বামীর নাম: রমেন বর্মণ বাড়ির নং : n0115 বয়স : 31 লিঙ্গ : মহিলা	YUG1562867 ফটো উপলব্ধ	269 নাম : জ্যোতিষ বর্মণ পিতার নাম: কান্দুরা বর্মণ বাড়ির নং : 87 বয়স : 23 লিঙ্গ : পুরুষ	YUG2209849 ফটো উপলব্ধ	270 নাম : বীনারানী বর্মণ স্বামীর নাম: গজেন বর্মণ বাড়ির নং : n0034 বয়স : 63 লিঙ্গ : মহিলা	WB/02/009/291611 ফটো উপলব্ধ



271	WB/02/009/291633	ফটো উপলব্ধ	272	WB/02/009/294064	ফটো উপলব্ধ	273	YUG1468586	ফটো উপলব্ধ
নাম : নীরেন্দ্র নাথ বর্মণ পিতার নাম: নিত্যানন্দ বর্মণ বাড়ির নং : n0003 বয়স : 60 লিঙ্গ : পুরুষ			নাম : সবিতা বর্মণ স্বামীর নাম: অধীর চন্দ্র বর্মণ বাড়ির নং : নাহ বয়স : 63 লিঙ্গ : মহিলা			নাম : খোকন বর্মণ পিতার নাম: রামকিশোর বর্মণ বাড়ির নং : n0034 বয়স : 31 লিঙ্গ : পুরুষ		
274	YUG1468727	ফটো উপলব্ধ	275	WB/02/009/291596	ফটো উপলব্ধ	276	YUG1910116	ফটো উপলব্ধ
নাম : সুবল বর্মণ পিতার নাম: সুশীল বর্মণ বাড়ির নং : n0029 বয়স : 33 লিঙ্গ : পুরুষ			নাম : নিম্মকান্ত বর্মণ পিতার নাম: নগীরথ বর্মণ বাড়ির নং : n0033 বয়স : 71 লিঙ্গ : পুরুষ			নাম : লক্ষ্মী বর্মণ পিতার নাম: রবিচান বর্মণ বাড়ির নং : N0156 বয়স : 27 লিঙ্গ : মহিলা		
277	YUG1909977	ফটো উপলব্ধ	278	WB/02/009/291486	ফটো উপলব্ধ	279	YUG1203686	ফটো উপলব্ধ
নাম : বাপ্পা বর্মণ পিতার নাম: সুশীল বর্মণ বাড়ির নং : N0181 বয়স : 26 লিঙ্গ : পুরুষ			নাম : প্রমিলা বর্মণ স্বামীর নাম: প্রফুল্ল বর্মণ বাড়ির নং : n0028 বয়স : 83 লিঙ্গ : মহিলা			নাম : রিংকু বর্মণ পিতার নাম: রামকিশোর বর্মণ বাড়ির নং : n0034 বয়স : 35 লিঙ্গ : মহিলা		
280	WB/02/009/291488	ফটো উপলব্ধ	281	YUG1136654	ফটো উপলব্ধ	282	YUG1909910	ফটো উপলব্ধ
নাম : লক্ষ্মীশ্রী বর্মণ স্বামীর নাম: শনিয়া বর্মণ বাড়ির নং : n0021 বয়স : 83 লিঙ্গ : মহিলা			নাম : বুলটি বড়য়া (বর্মণ) স্বামীর নাম: মুকিল বর্মণ বাড়ির নং : n0021 বয়স : 35 লিঙ্গ : মহিলা			নাম : রনজিৎ বর্মণ পিতার নাম: সুধীর বর্মণ বাড়ির নং : N050 বয়স : 26 লিঙ্গ : পুরুষ		
283	WB/02/009/291442	ফটো উপলব্ধ	284	YUG1203744	ফটো উপলব্ধ	285	WB/02/009/291708	ফটো উপলব্ধ
নাম : সুশীল বর্মণ পিতার নাম: শনিয়া বর্মণ বাড়ির নং : n0029 বয়স : 58 লিঙ্গ : পুরুষ			নাম : পার্বতী বর্মণ স্বামীর নাম: জগবন্ধু বর্মণ বাড়ির নং : n0033 বয়স : 37 লিঙ্গ : মহিলা			নাম : মঞ্জু বর্মণ স্বামীর নাম: অধীর বর্মণ বাড়ির নং : n0050 বয়স : 59 লিঙ্গ : মহিলা		
286	YUG2302743	ফটো উপলব্ধ	287	YUG1909993	ফটো উপলব্ধ	288	YUG1671049	ফটো উপলব্ধ
নাম : ধরনীকান্ত বর্মণ পিতার নাম: শিবেন্দ্র নাথ বর্মণ বাড়ির নং : n0035 বয়স : 65 লিঙ্গ : পুরুষ			নাম : রীতা দাস(বর্মণ) স্বামীর নাম: সঞ্জয় বর্মণ বাড়ির নং : N0107 বয়স : 27 লিঙ্গ : মহিলা			নাম : অশোক বর্মণ পিতার নাম: ধরনীকান্ত বর্মণ বাড়ির নং : n0035 বয়স : 29 লিঙ্গ : পুরুষ		
289	YUG1562958	ফটো উপলব্ধ	290	WB/02/009/291167	ফটো উপলব্ধ	291	WB/02/009/291103	ফটো উপলব্ধ
নাম : কল্যাণী রায় (বর্মণ) স্বামীর নাম: ক্ষীরেন বর্মণ বাড়ির নং : n0043 বয়স : 37 লিঙ্গ : মহিলা			নাম : চিনিরাম বর্মণ পিতার নাম: কালীচরণ বর্মণ বাড়ির নং : n0014 বয়স : 64 লিঙ্গ : পুরুষ			নাম : গোপাল বর্মণ পিতার নাম: কড়িচন বর্মণ বাড়ির নং : n0020 বয়স : 78 লিঙ্গ : পুরুষ		
292	WB/02/009/291346	ফটো উপলব্ধ	293	YUG2101608	ফটো উপলব্ধ	294	WB/02/009/291329	ফটো উপলব্ধ
নাম : ঢকমালা বর্মণ স্বামীর নাম: গোপাল বর্মণ বাড়ির নং : n0020 বয়স : 69 লিঙ্গ : মহিলা			নাম : প্রতাপ বর্মণ পিতার নাম: সুরেশ বর্মণ বাড়ির নং : N0141 বয়স : 25 লিঙ্গ : পুরুষ			নাম : সুশীলা বর্মণ স্বামীর নাম: শেল্যা বর্মণ বাড়ির নং : n0115 বয়স : 51 লিঙ্গ : মহিলা		
295	YUG1852813	ফটো উপলব্ধ	296	YUG1954783	ফটো উপলব্ধ	297	YUG2136778	ফটো উপলব্ধ
নাম : কৌশিক বর্মণ পিতার নাম: মনোরঞ্জন বর্মণ বাড়ির নং : n0001 বয়স : 27 লিঙ্গ : পুরুষ			নাম : কৌশিক বর্মণ পিতার নাম: অগ্নিকান্ত বর্মণ বাড়ির নং : এন0036 বয়স : 25 লিঙ্গ : পুরুষ			নাম : সুজাতা বর্মণ পিতার নাম: সুশীল বর্মণ বাড়ির নং : এন0050 বয়স : 23 লিঙ্গ : মহিলা		
298	CFC3938917	ফটো উপলব্ধ	299	DMY1492248	ফটো উপলব্ধ	300	YUG2136802	ফটো উপলব্ধ
নাম : উপৌলি দাস(বর্মণ) স্বামীর নাম: বিপ্লব বর্মণ বাড়ির নং : n0062 বয়স : 37 লিঙ্গ : মহিলা			নাম : জগদীশ বর্মণ পিতার নাম: কালীপ্রসন্ন বর্মণ বাড়ির নং : n0047 বয়স : 33 লিঙ্গ : পুরুষ			নাম : নন্দিতা বর্মণ পিতার নাম: মলয় বর্মণ বাড়ির নং : এন0153 বয়স : 23 লিঙ্গ : মহিলা		



বিধানসভা নির্বাচনক্ষেত্রের নং, নাম : 9-তুফানগঞ্জ
 ভাগ নং, নাম : 1-সিঙ্গিমারী(উ:পূ:অংশ)পূঃপাড়া,দেওয়ান পাড়া(অংশ),সবুজপল্লি(অংশ),সুকান্তপল্লি(অংশ),রামপুর বাজার (অংশ), অঞ্চলপাড়া(অংশ)

301 নাম : ললিতা বর্মন স্বামীর নাম: মহেন বর্মন বাড়ির নং : n0036 বয়স : 66 লিঙ্গ : মহিলা	WB/02/009/291507	302 নাম : বিনয় বর্মন পিতার নাম: বিপীন্দ্র বর্মন বাড়ির নং : n0056 বয়স : 35 লিঙ্গ : পুরুষ	YUG1203694	303 নাম : নগেন বর্মন পিতার নাম: মনিকান্ত বর্মন বাড়ির নং : n0061 বয়স : 69 লিঙ্গ : পুরুষ	WB/02/009/291009
304 নাম : শেফালী বর্মন স্বামীর নাম: খগেন বর্মন বাড়ির নং : n0062 বয়স : 63 লিঙ্গ : মহিলা	WB/02/009/291648	305 নাম : সঞ্জয় বর্মন পিতার নাম: রবীন্দ্র বর্মন বাড়ির নং : n0063 বয়স : 41 লিঙ্গ : পুরুষ	DMY2303113	306 নাম : নছিশ্রী বর্মন স্বামীর নাম: বিবিন্দ্র বর্মন বাড়ির নং : n0056 বয়স : 71 লিঙ্গ : মহিলা	WB/02/009/291433
307 নাম : নিরেন বর্মন পিতার নাম: খর্গনাথ বর্মন বাড়ির নং : n0045 বয়স : 55 লিঙ্গ : পুরুষ	WB/02/009/291475	308 নাম : সুমিত্রা বর্মন স্বামীর নাম: নিরেন বর্মন বাড়ির নং : n0045 বয়স : 49 লিঙ্গ : মহিলা	WB/02/009/291479	309 নাম : বলমলী বর্মন স্বামীর নাম: কালীপ্রসন্ন বর্মন বাড়ির নং : n0047 বয়স : 73 লিঙ্গ : মহিলা	WB/02/009/291484
310 নাম : পূর্বী বর্মন পিতার নাম: সুবীর বর্মন বাড়ির নং : n0050 বয়স : 29 লিঙ্গ : মহিলা	YUG1670793	311 নাম : সুপর্ণা বর্মন পিতার নাম: ক্ষীরেন বর্মন বাড়ির নং : এন0057 বয়স : 24 লিঙ্গ : মহিলা	YUG2142941	312 নাম : সুমিত্রা বর্মন স্বামীর নাম: পরেশ বর্মন বাড়ির নং : n0047 বয়স : 51 লিঙ্গ : মহিলা	WB/02/009/291480
313 নাম : অগ্নিকান্ত বর্মন পিতার নাম: দীনেশ বর্মন বাড়ির নং : n0036 বয়স : 69 লিঙ্গ : পুরুষ	DMY0619973	314 নাম : জয়ন্ত বর্মন পিতার নাম: রাধাকান্ত বর্মন বাড়ির নং : N0035 বয়স : 24 লিঙ্গ : পুরুষ	YUG2092658	315 নাম : আল্পনা বর্মন স্বামীর নাম: অগ্নিকান্ত বর্মন বাড়ির নং : n0036 বয়স : 59 লিঙ্গ : মহিলা	WB/02/009/291501
316 নাম : অলোক বর্মন পিতার নাম: অগ্নিকান্ত বর্মন বাড়ির নং : n0036 বয়স : 35 লিঙ্গ : পুরুষ	YUG1203637	317 নাম : নুবলাশ্রী বর্মন স্বামীর নাম: ফুলেশ্বর বর্মন বাড়ির নং : n0105 বয়স : 69 লিঙ্গ : মহিলা	WB/02/009/291273	318 নাম : শশবিন্দু বর্মন পিতার নাম: ফুলেশ্বর বর্মন বাড়ির নং : n0105 বয়স : 51 লিঙ্গ : পুরুষ	DMY2092153
319 নাম : কনিকা বর্মন স্বামীর নাম: সগেন বর্মন বাড়ির নং : n0048 বয়স : 47 লিঙ্গ : মহিলা	DMY1512722	320 নাম : সুশীল বর্মন পিতার নাম: নিবারন বর্মন বাড়ির নং : এন0050 বয়স : 52 লিঙ্গ : পুরুষ	YUG2314771	321 নাম : সবিতা অধিকারী বর্মন স্বামীর নাম: দিলীপ চন্দ্র বর্মন বাড়ির নং : এন0248 বয়স : 35 লিঙ্গ : মহিলা	YUG2230308
322 নাম : কেশব বর্মন পিতার নাম: ধরনী কান্ত বর্মন বাড়ির নং : n0035 বয়স : 31 লিঙ্গ : পুরুষ	YUG1468578	323 নাম : কম্পনা বর্মন স্বামীর নাম: ধরনী বর্মন বাড়ির নং : n0035 বয়স : 56 লিঙ্গ : মহিলা	WB/02/009/291504	324 নাম : করুণা বর্মন পিতার নাম: নিত্যানন্দ বর্মন বাড়ির নং : n0003 বয়স : 45 লিঙ্গ : পুরুষ	DMY2302990
325 নাম : উর্মিলা বর্মন স্বামীর নাম: ধাওলা বর্মন বাড়ির নং : n0012 বয়স : 73 লিঙ্গ : মহিলা	WB/02/009/291146	326 নাম : গুনোময়ী বর্মন স্বামীর নাম: রবীন্দ্র বর্মন বাড়ির নং : n0063 বয়স : 67 লিঙ্গ : মহিলা	WB/02/009/291608	327 নাম : বিশুজিৎ বর্মন পিতার নাম: সাবিন বর্মন বাড়ির নং : সিঙ্গিমারি বয়স : 23 লিঙ্গ : পুরুষ	YUG2257566
328 নাম : রনদীপ বর্মন পিতার নাম: নীরেন বর্মন বাড়ির নং : n0045 বয়স : 30 লিঙ্গ : পুরুষ	YUG1671023	329 নাম : কম্পনা বর্মন স্বামীর নাম: সুবল বর্মন বাড়ির নং : n0029 বয়স : 29 লিঙ্গ : মহিলা	YUG1852862	330 নাম : নিবাসী বর্মন স্বামীর নাম: নিরেন্দ্রনাথ বর্মন বাড়ির নং : n0003 বয়স : 39 লিঙ্গ : মহিলা	YUG1203942



331 নাম : ললিতা বর্মন স্বামীর নাম: কান্দুরা বর্মন বাড়ির নং : n0055 বয়স : 44 লিঙ্গ : মহিলা	DMY2092112 ফটো উপলব্ধ	332 নাম : মনোজ বর্মন পিতার নাম: সগেন বর্মন বাড়ির নং : 1121 বয়স : 23 লিঙ্গ : পুরুষ	YUG2261642 ফটো উপলব্ধ	333 নাম : দীপক বর্মন পিতার নাম: রুপকান্ত বর্মন বাড়ির নং : N0012 বয়স : 34 লিঙ্গ : পুরুষ	YUG1389345 ফটো উপলব্ধ
334 নাম : সঞ্জয় বর্মন পিতার নাম: পরেশ বর্মন বাড়ির নং : N0047 বয়স : 24 লিঙ্গ : পুরুষ	YUG2092229 ফটো উপলব্ধ	335 নাম : বিপ্লব বর্মন পিতার নাম: খগেন বর্মন বাড়ির নং : n0062 বয়স : 41 লিঙ্গ : পুরুষ	DMY2302966 ফটো উপলব্ধ	336 নাম : সরস্বতী বর্মন স্বামীর নাম: ইন্দ্র বর্মন বাড়ির নং : n0105 বয়স : 49 লিঙ্গ : মহিলা	DMY1510577 ফটো উপলব্ধ
337 নাম : মিনতী বর্মন স্বামীর নাম: কৈলাশ বর্মন বাড়ির নং : n0044 বয়স : 57 লিঙ্গ : মহিলা	WB/02/009/291452 ফটো উপলব্ধ	338 নাম : সুভাষ বর্মন পিতার নাম: বিবীন্দ্র বর্মন বাড়ির নং : n0056 বয়স : 44 লিঙ্গ : পুরুষ	DMY2303105 ফটো উপলব্ধ	339 নাম : ক্ষীরেন বর্মন পিতার নাম: পেরপেরু বর্মন বাড়ির নং : n0057 বয়স : 67 লিঙ্গ : পুরুষ	WB/02/009/291075 ফটো উপলব্ধ
340 নাম : শিবেন্দ্রনাথ বর্মন পিতার নাম: বাতিধর বর্মন বাড়ির নং : n0058 বয়স : 76 লিঙ্গ : পুরুষ	WB/02/009/291054 ফটো উপলব্ধ	341 নাম : সুশান্ত বর্মন পিতার নাম: খগেন বর্মন বাড়ির নং : n0062 বয়স : 38 লিঙ্গ : পুরুষ	DMY2431567 ফটো উপলব্ধ	342 নাম : টুলটুলি বর্মন স্বামীর নাম: সঞ্জয় বর্মন বাড়ির নং : n0083 বয়স : 33 লিঙ্গ : মহিলা	DMY2431559 ফটো উপলব্ধ
343 নাম : অধীর চন্দ্র বর্মন পিতার নাম: দেবেন্দ্র বর্মন বাড়ির নং : নাই বয়স : 62 লিঙ্গ : পুরুষ	DMY2304368 ফটো উপলব্ধ	344 নাম : সঞ্জয় বর্মন পিতার নাম: টিপেন বর্মন বাড়ির নং : n0107 বয়স : 30 লিঙ্গ : পুরুষ	YUG1670884 ফটো উপলব্ধ	345 নাম : গোপাল বর্মন পিতার নাম: মনেশ্বর বর্মন বাড়ির নং : n0183 বয়স : 61 লিঙ্গ : পুরুষ	DMY1510494 ফটো উপলব্ধ
346 নাম : সোনাময়ী রায় (বর্মন) স্বামীর নাম: করুণা বর্মন বাড়ির নং : n0003 বয়স : 37 লিঙ্গ : মহিলা	YUG1204130 ফটো উপলব্ধ	347 নাম : পুতুল রায় বর্মন স্বামীর নাম: বিনয় বর্মন বাড়ির নং : n0056 বয়স : 29 লিঙ্গ : মহিলা	HHK4340027 ফটো উপলব্ধ	348 নাম : বানু বর্মন স্বামীর নাম: প্রহ্লাদ বর্মন বাড়ির নং : n0044 বয়স : 27 লিঙ্গ : মহিলা	YUG1852904 ফটো উপলব্ধ
349 নাম : কুকিলা বর্মন স্বামীর নাম: সুভাষ বর্মন বাড়ির নং : n0056 বয়স : 37 লিঙ্গ : মহিলা	YUG1671221 ফটো উপলব্ধ	350 নাম : সুশীলা বর্মন স্বামীর নাম: হরিশ্চন্দ্র বর্মন বাড়ির নং : n0112 বয়স : 71 লিঙ্গ : মহিলা	WB/02/009/291227 ফটো উপলব্ধ	351 নাম : সবিন বর্মন পিতার নাম: কৈলাশ বর্মন বাড়ির নং : n0044 বয়স : 49 লিঙ্গ : পুরুষ	WB/02/009/291807 ফটো উপলব্ধ
352 নাম : ক্ষীরেন বর্মন পিতার নাম: খর্গনাথ বর্মন বাড়ির নং : n0043 বয়স : 51 লিঙ্গ : পুরুষ	WB/02/009/291806 ফটো উপলব্ধ	353 নাম : নীলিমা বর্মন স্বামীর নাম: রামকিশোর বর্মন বাড়ির নং : n0034 বয়স : 53 লিঙ্গ : মহিলা	WB/02/009/291612 ফটো উপলব্ধ	354 নাম : লক্ষ্মী বর্মন পিতার নাম: সুরেশ বর্মন বাড়ির নং : n0256 বয়স : 27 লিঙ্গ : মহিলা	YUG1894666 ফটো উপলব্ধ
355 নাম : জয়ন্ত বর্মন পিতার নাম: দ্বিজেন্দ্র নাথ বর্মন বাড়ির নং : নাই বয়স : 26 লিঙ্গ : পুরুষ	YUG1909787 ফটো উপলব্ধ	356 নাম : দীপক বর্মন পিতার নাম: অধীর চন্দ্র বর্মন বাড়ির নং : নাই বয়স : 32 লিঙ্গ : পুরুষ	YUG1468396 ফটো উপলব্ধ	357 নাম : শেমেল্লা বর্মন স্বামীর নাম: শিবেন বর্মন বাড়ির নং : n0035 বয়স : 83 লিঙ্গ : মহিলা	WB/02/009/291457 ফটো উপলব্ধ
358 নাম : মুকিল বর্মন পিতার নাম: শনিয়া বর্মন বাড়ির নং : n0021 বয়স : 46 লিঙ্গ : পুরুষ	DMY1512490 ফটো উপলব্ধ	359 নাম : অর্জুন বর্মন পিতার নাম: সুধীর বর্মন বাড়ির নং : n0033 বয়স : 34 লিঙ্গ : পুরুষ	YUG1562859 ফটো উপলব্ধ	360 নাম : স্বর্ণ বর্মন(রায়) স্বামীর নাম: সুরেশ বর্মন বাড়ির নং : n0141 বয়স : 56 লিঙ্গ : মহিলা	DMY2303287 ফটো উপলব্ধ



361 নাম : খিরোবালা বর্মণ স্বামীর নাম: হরিশংকর রায় বাড়ির নং : n0021 বয়স : 47 লিঙ্গ : মহিলা	DMY2303089 ফটো উপলব্ধ	362 নাম : দীপক বর্মণ পিতার নাম: সগেন বর্মণ বাড়ির নং : এন0048 বয়স : 27 লিঙ্গ : পুরুষ	YUG2019644 ফটো উপলব্ধ	363 নাম : টুপাই বর্মণ পিতার নাম: গোপাল বর্মণ বাড়ির নং : n0183 বয়স : 27 লিঙ্গ : পুরুষ	YUG1852839 ফটো উপলব্ধ
364 নাম : শচীন বর্মণ পিতার নাম: নরেশ বর্মণ বাড়ির নং : n0048 বয়স : 51 লিঙ্গ : পুরুষ	WB/02/009/291195 ফটো উপলব্ধ	365 নাম : সুমিতী বর্মণ পিতার নাম: নরেশ বর্মণ বাড়ির নং : n0048 বয়স : 41 লিঙ্গ : মহিলা	YUG1204148 ফটো উপলব্ধ	366 নাম : লক্ষী বর্মণ স্বামীর নাম: রাধাকান্ত বর্মণ বাড়ির নং : n0035 বয়স : 39 লিঙ্গ : মহিলা	DMY2303972 ফটো উপলব্ধ
367 নাম : অবিচন বর্মণ পিতার নাম: খর্গনাথ বর্মণ বাড়ির নং : n0043 বয়স : 65 লিঙ্গ : পুরুষ	WB/02/009/291100 ফটো উপলব্ধ	368 নাম : সুবোধ বর্মণ পিতার নাম: নিবারন বর্মণ বাড়ির নং : n0050 বয়স : 49 লিঙ্গ : পুরুষ	WB/02/009/291727 ফটো উপলব্ধ	369 নাম : রেনুবালা বর্মণ স্বামীর নাম: চিনিরাম বর্মণ বাড়ির নং : n0014 বয়স : 56 লিঙ্গ : মহিলা	WB/02/009/291459 ফটো উপলব্ধ
370 নাম : জয়ন্ত বর্মণ পিতার নাম: চিনিরাম বর্মণ বাড়ির নং : n0014 বয়স : 32 লিঙ্গ : পুরুষ	YUG1389808 ফটো উপলব্ধ	371 নাম : পরেশ বর্মণ পিতার নাম: কালীপ্রসন্ন বর্মণ বাড়ির নং : n0047 বয়স : 57 লিঙ্গ : পুরুষ	WB/02/009/291639 ফটো উপলব্ধ	372 নাম : রাজবালা বর্মণ স্বামীর নাম: নরেশ বর্মণ বাড়ির নং : n0048 বয়স : 66 লিঙ্গ : মহিলা	WB/02/009/291483 ফটো উপলব্ধ
373 নাম : কিরনবালা বর্মণ স্বামীর নাম: সুধেন বর্মণ বাড়ির নং : n0042 বয়স : 49 লিঙ্গ : মহিলা	DMY1510536 ফটো উপলব্ধ	374 নাম : শ্রাবনী বর্মণ পিতার নাম: রহিনী বর্মণ বাড়ির নং : N0036 বয়স : 24 লিঙ্গ : মহিলা	YUG2092617 ফটো উপলব্ধ	375 নাম : সগেন বর্মণ পিতার নাম: নরেশ বর্মণ বাড়ির নং : n0048 বয়স : 54 লিঙ্গ : পুরুষ	WB/02/009/291805 ফটো উপলব্ধ
376 নাম : অনিলা বর্মণ স্বামীর নাম: অবিচন বর্মণ বাড়ির নং : n0043 বয়স : 55 লিঙ্গ : মহিলা	WB/02/009/291451 ফটো উপলব্ধ	377 নাম : পঙ্কজ বর্মণ পিতার নাম: দ্বিজেন্দ্র নাথ বর্মণ বাড়ির নং : স্কু বয়স : 29 লিঙ্গ : পুরুষ	YUG1670660 ফটো উপলব্ধ	378 নাম : গায়ত্রী বর্মণ পিতার নাম: গৌতম বর্মণ বাড়ির নং : এন0139 বয়স : 22 লিঙ্গ : মহিলা	YUG2203206 ফটো উপলব্ধ
379 নাম : রীতা দেবনাথ (বর্মণ) স্বামীর নাম: শশবিন্দু বর্মণ বাড়ির নং : n0105 বয়স : 45 লিঙ্গ : মহিলা	WB/02/009/291711 ফটো উপলব্ধ	380 নাম : টিপেন বর্মণ পিতার নাম: হরিশংকর বর্মণ বাড়ির নং : n0107 বয়স : 58 লিঙ্গ : পুরুষ	WB/02/009/291320 ফটো উপলব্ধ	381 নাম : যমুনা বর্মণ স্বামীর নাম: টিপেন বর্মণ বাড়ির নং : n0107 বয়স : 52 লিঙ্গ : মহিলা	WB/02/009/291538 ফটো উপলব্ধ
382 নাম : সবীন বর্মণ পিতার নাম: বিবিন্দ্র বর্মণ বাড়ির নং : n0056 বয়স : 53 লিঙ্গ : পুরুষ	WB/02/009/291223 ফটো উপলব্ধ	383 নাম : সঞ্জীব বর্মণ পিতার নাম: সুভাষ বর্মণ বাড়ির নং : এন0056 বয়স : 20 লিঙ্গ : পুরুষ	YUG2395382 ফটো উপলব্ধ	384 নাম : সবিতা বর্মণ স্বামীর নাম: ক্ষীরেন বর্মণ বাড়ির নং : n0057 বয়স : 55 লিঙ্গ : মহিলা	WB/02/009/291431 ফটো উপলব্ধ
385 নাম : পরিতোষ বর্মণ পিতার নাম: ক্ষীরেন বর্মণ বাড়ির নং : n0057 বয়স : 33 লিঙ্গ : পুরুষ	YUG1389410 ফটো উপলব্ধ	386 নাম : শিবানী বর্মণ পিতার নাম: পেরপেরু বর্মণ বাড়ির নং : n0057 বয়স : 57 লিঙ্গ : মহিলা	WB/02/009/291039 ফটো উপলব্ধ	387 নাম : হেমলতা বর্মণ স্বামীর নাম: নগেন বর্মণ বাড়ির নং : n0061 বয়স : 59 লিঙ্গ : মহিলা	WB/02/009/291609 ফটো উপলব্ধ
388 নাম : সুস্মিতা বর্মণ পিতার নাম: চান মোহন বর্মণ বাড়ির নং : এন0172 বয়স : 22 লিঙ্গ : মহিলা	YUG2227940 ফটো উপলব্ধ	389 নাম : পৌলামী বর্মণ পিতার নাম: নগেন বর্মণ বাড়ির নং : এন0061 বয়স : 23 লিঙ্গ : মহিলা	YUG2142917 ফটো উপলব্ধ	390 নাম : গোপাল বর্মণ পিতার নাম: বৈদ্যনাথ বর্মণ বাড়ির নং : n0150 বয়স : 28 লিঙ্গ : পুরুষ	YUG1773274 ফটো উপলব্ধ



391 নাম : কনক বর্মণ পিতার নাম: হরেন্দ্র বর্মণ বাড়ির নং : n0001 বয়স : 52 লিঙ্গ : পুরুষ	WB/02/009/291222 ফটো উপলব্ধ	392 নাম : অনুকূল বর্মণ পিতার নাম: নিত্যানন্দ বর্মণ বাড়ির নং : n0003 বয়স : 53 লিঙ্গ : পুরুষ	WB/02/009/291638 ফটো উপলব্ধ	393 নাম : সম্পা দাস (বর্মণ) স্বামীর নাম: শচীন বর্মণ বাড়ির নং : n0048 বয়স : 39 লিঙ্গ : মহিলা	DMY2608735 ফটো উপলব্ধ
394 নাম : সতীশ বর্মণ পিতার নাম: শচীন বর্মণ বাড়ির নং : এন0048 বয়স : 21 লিঙ্গ : পুরুষ	YUG2395416 ফটো উপলব্ধ	395 নাম : মনজীত বর্মণ মায়ের নাম: সুনোতী বর্মণ বাড়ির নং : এন0048 বয়স : 21 লিঙ্গ : পুরুষ	YUG2382869 ফটো উপলব্ধ	396 নাম : নয়ন তারা বর্মণ স্বামীর নাম: দ্বিজেন্দ্র নাথ বর্মণ বাড়ির নং : না বয়স : 52 লিঙ্গ : মহিলা	DMY1494046 ফটো উপলব্ধ
397 নাম : সুধীর বর্মণ পিতার নাম: নিবারণ বর্মণ বাড়ির নং : n0050 বয়স : 65 লিঙ্গ : পুরুষ	WB/02/009/291527 ফটো উপলব্ধ	398 নাম : রাজকুমারী বর্মণ স্বামীর নাম: সুধীর বর্মণ বাড়ির নং : n0050 বয়স : 49 লিঙ্গ : মহিলা	WB/02/009/291829 ফটো উপলব্ধ	399 নাম : তাপসী বর্মণ স্বামীর নাম: উজ্জল দাস বাড়ির নং : n0047 বয়স : 30 লিঙ্গ : মহিলা	YUG1670892 ফটো উপলব্ধ
400 নাম : শিবানী বর্মণ স্বামীর নাম: সুধীর বর্মণ বাড়ির নং : n0042 বয়স : 55 লিঙ্গ : মহিলা	DMY2303030 ফটো উপলব্ধ	401 নাম : সুধেন বর্মণ পিতার নাম: চিত্তরঞ্জন বর্মণ বাড়ির নং : n0042 বয়স : 56 লিঙ্গ : পুরুষ	DMY2303048 ফটো উপলব্ধ	402 নাম : পিংকি বর্মণ পিতার নাম: অগ্নিকান্ত বর্মণ বাড়ির নং : n0036 বয়স : 32 লিঙ্গ : মহিলা	YUG1468594 ফটো উপলব্ধ
403 নাম : রুহীনীকান্ত বর্মণ পিতার নাম: দীনেশ বর্মণ বাড়ির নং : n0036 বয়স : 61 লিঙ্গ : পুরুষ	WB/02/009/291120 ফটো উপলব্ধ	404 নাম : রূপকান্ত বর্মণ পিতার নাম: দীনেশ বর্মণ বাড়ির নং : n0036 বয়স : 53 লিঙ্গ : পুরুষ	WB/02/009/291808 ফটো উপলব্ধ	405 নাম : কনিকা বর্মণ স্বামীর নাম: মলয় বর্মণ বাড়ির নং : n0119 বয়স : 50 লিঙ্গ : মহিলা	WB/02/009/291720 ফটো উপলব্ধ
406 নাম : কল্পনা বর্মণ পিতার নাম: সুরেশ বর্মণ বাড়ির নং : এন001 বয়স : 31 লিঙ্গ : মহিলা	YUG1468529 ফটো উপলব্ধ	407 নাম : ব্রজেন বর্মণ পিতার নাম: নীলপ্রসন্ন বর্মণ বাড়ির নং : n0117 বয়স : 61 লিঙ্গ : পুরুষ	WB/02/009/291772 ফটো উপলব্ধ	408 নাম : গজেন বর্মণ পিতার নাম: হীরেন বর্মণ বাড়ির নং : n0034 বয়স : 69 লিঙ্গ : পুরুষ	WB/02/009/291376 ফটো উপলব্ধ
409 নাম : মায়ারানী বর্মণ স্বামীর নাম: সুশীল বর্মণ বাড়ির নং : n0029 বয়স : 52 লিঙ্গ : মহিলা	WB/02/009/291489 ফটো উপলব্ধ	410 নাম : জগবন্ধু বর্মণ পিতার নাম: নিম্ম কান্ত বর্মণ বাড়ির নং : n0033 বয়স : 36 লিঙ্গ : পুরুষ	DMY2608776 ফটো উপলব্ধ	411 নাম : সাগর বর্মণ পিতার নাম: পরেশ বর্মণ বাড়ির নং : n0257 বয়স : 27 লিঙ্গ : পুরুষ	YUG1894674 ফটো উপলব্ধ
412 নাম : সীমা দাস সূত্রধর স্বামীর নাম: মৃত্যুঞ্জয় সূত্রধর বাড়ির নং : এন0134 বয়স : 26 লিঙ্গ : মহিলা	IKL2140952 ফটো উপলব্ধ	413 নাম : কৃষ্ণ রায় পিতার নাম: হরিশংকর রায় বাড়ির নং : সিঙিমারী বয়স : 28 লিঙ্গ : পুরুষ	YUG1773118 ফটো উপলব্ধ	414 নাম : হেমেন্দ্রনাথ বর্মণ পিতার নাম: সোমবারু বর্মণ বাড়ির নং : n0139 বয়স : 76 লিঙ্গ : পুরুষ	DMY1492008 ফটো উপলব্ধ
415 নাম : মিনতী বর্মণ স্বামীর নাম: যোগেন বর্মণ বাড়ির নং : n0247 বয়স : 58 লিঙ্গ : মহিলা	WB/02/009/297655 ফটো উপলব্ধ	416 নাম : সুপ্রদীপ বর্মণ পিতার নাম: ইন্দ্রজিৎ বর্মণ বাড়ির নং : n0105 বয়স : 28 লিঙ্গ : পুরুষ	YUG1831411 ফটো উপলব্ধ	417 নাম : স্বপ্না মাস্তা (বর্মণ) স্বামীর নাম: রবীন বর্মণ বাড়ির নং : n0020 বয়স : 32 লিঙ্গ : মহিলা	YUG1468701 ফটো উপলব্ধ
418 নাম : অঞ্জলী বর্মণ স্বামীর নাম: সুনীল বর্মণ বাড়ির নং : n0001 বয়স : 48 লিঙ্গ : মহিলা	DMY2187474 ফটো উপলব্ধ	419 নাম : সারথী রয় বর্মণ স্বামীর নাম: সুশীল বর্মণ বাড়ির নং : এন0050 বয়স : 41 লিঙ্গ : মহিলা	DMY2304061 ফটো উপলব্ধ	420 নাম : কুকিলা বর্মণ স্বামীর নাম: রুহীনী বর্মণ বাড়ির নং : n0036 বয়স : 53 লিঙ্গ : মহিলা	WB/02/009/291508 ফটো উপলব্ধ



421 নাম : সুরেশ বর্মণ পিতার নাম: বিবিন্দ্র বর্মণ বাড়ির নং : n0141 বয়স : 66 লিঙ্গ : পুরুষ	DMY2303279 ফটো উপলব্ধ	422 নাম : অসীম কুমার বর্মণ পিতার নাম: হেমকান্ত বর্মণ বাড়ির নং : n0253 বয়স : 47 লিঙ্গ : পুরুষ	DMY1493279 ফটো উপলব্ধ	423 নাম : পরেন বর্মণ পিতার নাম: বিনোদ বর্মণ বাড়ির নং : n0210 বয়স : 43 লিঙ্গ : পুরুষ	DMY2305779 ফটো উপলব্ধ
424 নাম : সুনীল বর্মণ পিতার নাম: হেমকান্ত বর্মণ বাড়ির নং : n0181 বয়স : 60 লিঙ্গ : পুরুষ	WB/02/009/231119 ফটো উপলব্ধ	425 নাম : অশ্বিনী কুমার বর্মণ পিতার নাম: তৌরা বর্মণ বাড়ির নং : n0039 বয়স : 60 লিঙ্গ : পুরুষ	DMY2302891 ফটো উপলব্ধ	426 নাম : সজলী সিংহ (বর্মণ) স্বামীর নাম: রুপকান্ত বর্মণ বাড়ির নং : n0036 বয়স : 38 লিঙ্গ : মহিলা	YUG1136738 ফটো উপলব্ধ
427 নাম : বৈদ্য নাথ বর্মণ পিতার নাম: আকালু বর্মণ বাড়ির নং : n0150 বয়স : 55 লিঙ্গ : পুরুষ	DMY2302917 ফটো উপলব্ধ	428 নাম : পূর্ণিমা বর্মণ স্বামীর নাম: গোপাল বর্মণ বাড়ির নং : n0182 বয়স : 51 লিঙ্গ : মহিলা	DMY1510502 ফটো উপলব্ধ	429 নাম : রবিচান বর্মণ পিতার নাম: নৃপেন্দ্র বর্মণ বাড়ির নং : n0156 বয়স : 56 লিঙ্গ : পুরুষ	WB/02/009/294792 ফটো উপলব্ধ
430 নাম : মামনি বর্মণ পিতার নাম: রবিচান বর্মণ বাড়ির নং : n0156 বয়স : 29 লিঙ্গ : মহিলা	YUG1671098 ফটো উপলব্ধ	431 নাম : উত্তম বর্মণ পিতার নাম: শরৎ বর্মণ বাড়ির নং : n0197 বয়স : 42 লিঙ্গ : পুরুষ	DMY2295814 ফটো উপলব্ধ	432 নাম : কেয়া বর্মণ পিতার নাম: উত্তম বর্মণ বাড়ির নং : এন0197 বয়স : 20 লিঙ্গ : মহিলা	YUG2335941 ফটো উপলব্ধ
433 নাম : জয়ন্তী বর্মণ স্বামীর নাম: চানমোহন বর্মণ বাড়ির নং : n0172 বয়স : 37 লিঙ্গ : মহিলা	DMY2608818 ফটো উপলব্ধ	434 নাম : চানমোহন বর্মণ পিতার নাম: সতীশ বর্মণ বাড়ির নং : n0172 বয়স : 56 লিঙ্গ : পুরুষ	DMY2303808 ফটো উপলব্ধ	435 নাম : আরতি বর্মণ স্বামীর নাম: রবীচান বর্মণ বাড়ির নং : n0156 বয়স : 45 লিঙ্গ : মহিলা	DMY2608644 ফটো উপলব্ধ
436 নাম : কাজল বসু পিতার নাম: বাড়ির নং : বি-2 বয়স : 49 লিঙ্গ : পুরুষ	LSG0607432 ফটো উপলব্ধ	437 নাম : বর্ণালী বসু স্বামীর নাম: বাড়ির নং : বি-2 বয়স : 37 লিঙ্গ : মহিলা	LSG1049063 ফটো উপলব্ধ	438 নাম : কৈলাশ বর্মণ পিতার নাম: খর্গনাথ বর্মণ বাড়ির নং : n0044 বয়স : 68 লিঙ্গ : পুরুষ	WB/02/009/291094 ফটো উপলব্ধ
439 নাম : স্বপ্না বর্মণ (সরকার) স্বামীর নাম: সবিন বর্মণ বাড়ির নং : n0044 বয়স : 36 লিঙ্গ : মহিলা	YUG0245308 ফটো উপলব্ধ	440 নাম : প্রহ্লাদ বর্মণ পিতার নাম: কৈলাশ বর্মণ বাড়ির নং : n0044 বয়স : 37 লিঙ্গ : পুরুষ	YUG1204379 ফটো উপলব্ধ	441 নাম : পাপিয়া বর্মণ পিতার নাম: সবিন বর্মণ বাড়ির নং : এন0044 বয়স : 22 লিঙ্গ : মহিলা	YUG2336196 ফটো উপলব্ধ
442 নাম : কার্তিক বর্মণ পিতার নাম: ব্রজেন বর্মণ বাড়ির নং : n0117 বয়স : 27 লিঙ্গ : পুরুষ	YUG1852805 ফটো উপলব্ধ	443 নাম : মনোরঞ্জন বর্মণ পিতার নাম: মনেশ্বর বর্মণ বাড়ির নং : n0001 বয়স : 61 লিঙ্গ : পুরুষ	WB/02/009/291647 ফটো উপলব্ধ	444 নাম : টপু বর্মণ মায়ের নাম: চিন্তেশ্বর বর্মণ বাড়ির নং : এন0001 বয়স : 21 লিঙ্গ : পুরুষ	YUG2395390 ফটো উপলব্ধ
445 নাম : শ্যামল বর্মণ পিতার নাম: সুধেন বর্মণ বাড়ির নং : n0042 বয়স : 24 লিঙ্গ : পুরুষ	YUG2115707 ফটো উপলব্ধ	446 নাম : দিলীপ চন্দ্র বর্মণ পিতার নাম: যোগেন বর্মণ বাড়ির নং : n0248 বয়স : 48 লিঙ্গ : পুরুষ	DMY1493261 ফটো উপলব্ধ	447 নাম : বিনোদ বর্মণ পিতার নাম: নিত্যানন্দ বর্মণ বাড়ির নং : এন0003 বয়স : 55 লিঙ্গ : পুরুষ	YUG1975697 ফটো উপলব্ধ
448 নাম : ডলি বর্মণ পিতার নাম: অনুকূল বর্মণ বাড়ির নং : এন0003 বয়স : 20 লিঙ্গ : মহিলা	YUG2339869 ফটো উপলব্ধ	449 নাম : প্রভাত মণ্ডল পিতার নাম: দশরথ মণ্ডল বাড়ির নং : n0153 বয়স : 30 লিঙ্গ : পুরুষ	YUG1562941 ফটো উপলব্ধ	450 নাম : প্রমিলা বর্মণ(সরকার) স্বামীর নাম: কাঞ্চন সরকার বাড়ির নং : n0245 বয়স : 31 লিঙ্গ : মহিলা	YUG1566116 ফটো উপলব্ধ



451 নাম : চন্দ্রা বসু স্বামীর নাম: তপন পাল বাড়ির নং : n0137 বয়স : 39 লিঙ্গ : মহিলা	DMY2303782 ফটো উপলব্ধ	452 নাম : উজ্জল বসু মায়ের নাম: মনিকা বসু বাড়ির নং : n0137 বয়স : 48 লিঙ্গ : পুরুষ	YUG0246165 ফটো উপলব্ধ	453 নাম : বর্ষা বাসফোর স্বামীর নাম: টিংকু বাসফোর বাড়ির নং : n0186 বয়স : 34 লিঙ্গ : মহিলা	YUG1671155 ফটো উপলব্ধ
454 নাম : কৈলাশ বাশফোর পিতার নাম: হরিলাল বাশফোর বাড়ির নং : n0186 বয়স : 61 লিঙ্গ : পুরুষ	WB/02/009/279220 ফটো উপলব্ধ	455 নাম : মালতি বাশফোর স্বামীর নাম: হরিলাল বাশফোর বাড়ির নং : n0152 বয়স : 49 লিঙ্গ : মহিলা	WB/02/009/279392 ফটো উপলব্ধ	456 নাম : লক্ষী বাশফোর স্বামীর নাম: কৈলাশ বাশফোর বাড়ির নং : n0184 বয়স : 56 লিঙ্গ : মহিলা	WB/02/009/279393 ফটো উপলব্ধ
457 নাম : মিন্টু বাশফোর পিতার নাম: কৈলাশ বাশফোর বাড়ির নং : n0186 বয়স : 32 লিঙ্গ : পুরুষ	YUG1562982 ফটো উপলব্ধ	458 নাম : টিংকু বাসফোর পিতার নাম: কৈলাশ বাসফোর বাড়ির নং : n0186 বয়স : 36 লিঙ্গ : পুরুষ	YUG1203678 ফটো উপলব্ধ	459 নাম : সোনু বাশফোর পিতার নাম: কৈলাশ বাশফোর বাড়ির নং : n0186 বয়স : 30 লিঙ্গ : পুরুষ	YUG1562966 ফটো উপলব্ধ
460 নাম : শিপি বাসফোর স্বামীর নাম: মিন্টু বাসফোর বাড়ির নং : এন0186 বয়স : 28 লিঙ্গ : মহিলা	YUG2227874 ফটো উপলব্ধ	461 নাম : রাধা বাশফোর পিতার নাম: সুরেন্দ্র বাশফোর বাড়ির নং : N0158 বয়স : 26 লিঙ্গ : মহিলা	YUG1910058 ফটো উপলব্ধ	462 নাম : সুমন বাসফোর পিতার নাম: সুরেন্দ্র বাসফোর বাড়ির নং : N0158 বয়স : 24 লিঙ্গ : মহিলা	YUG2071793 ফটো উপলব্ধ
463 নাম : সুরেন্দ্র বাশফোর পিতার নাম: সীতারাম বাশফোর বাড়ির নং : n0158 বয়স : 48 লিঙ্গ : পুরুষ	DMY2092559 ফটো উপলব্ধ	464 নাম : চন্দনা বাশফোর স্বামীর নাম: বিজয় বাশফোর বাড়ির নং : n0158 বয়স : 45 লিঙ্গ : মহিলা	DMY2092567 ফটো উপলব্ধ	465 নাম : দেব বাসফোর পিতার নাম: সুরেন্দ্র বাসফোর বাড়ির নং : এন0158 বয়স : 20 লিঙ্গ : পুরুষ	YUG2401206 ফটো উপলব্ধ
466 নাম : অজয় বাসফোর পিতার নাম: বিজয় বাসফোর বাড়ির নং : n0154 বয়স : 29 লিঙ্গ : পুরুষ	YUG1671247 ফটো উপলব্ধ	467 নাম : তছিরন বিবি স্বামীর নাম: ফয়েজ উদ্দিন মিয়া বাড়ির নং : n0149 বয়স : 66 লিঙ্গ : মহিলা	WB/02/009/291418 ফটো উপলব্ধ	468 নাম : জাকিয়া বিবি স্বামীর নাম: অহরুল্লা মিয়া বাড়ির নং : n0026 বয়স : 35 লিঙ্গ : মহিলা	YUG1468651 ফটো উপলব্ধ
469 নাম : হামিজা বিবি স্বামীর নাম: জব্বার মিয়া বাড়ির নং : n0026 বয়স : 42 লিঙ্গ : মহিলা	DMY2092328 ফটো উপলব্ধ	470 নাম : জব্বার মিয়া পিতার নাম: অমরুদ্দিন মিয়া বাড়ির নং : n0026 বয়স : 47 লিঙ্গ : পুরুষ	DMY1510148 ফটো উপলব্ধ	471 নাম : অহরুল্লা মিয়া পিতার নাম: অমর উদ্দিন মিয়া বাড়ির নং : n0026 বয়স : 41 লিঙ্গ : পুরুষ	YUG0246181 ফটো উপলব্ধ
472 নাম : রঞ্জন আলি মীহ পিতার নাম: জব্বার মিয়া বাড়ির নং : সিঙ্গিমারি বয়স : 21 লিঙ্গ : পুরুষ	YUG2348118 ফটো উপলব্ধ	473 নাম : দিপু বিশ্বাস স্বামীর নাম: জীবন বিশ্বাস বাড়ির নং : n0232 বয়স : 42 লিঙ্গ : মহিলা	YUG1671148 ফটো উপলব্ধ	474 নাম : শংকর বিশ্বাস মায়ের নাম: গীতা বিশ্বাস বাড়ির নং : n0133 বয়স : 41 লিঙ্গ : পুরুষ	DMY2608743 ফটো উপলব্ধ
475 নাম : সুদীপ বিশ্বাস পিতার নাম: ফনী বিশ্বাস বাড়ির নং : 491 বয়স : 23 লিঙ্গ : পুরুষ	YUG2221083 ফটো উপলব্ধ	476 নাম : গীতা বিশ্বাস স্বামীর নাম: ননীপোপাল বিশ্বাস বাড়ির নং : n0133 বয়স : 67 লিঙ্গ : মহিলা	WB/02/009/291265 ফটো উপলব্ধ	477 নাম : সীমা বিশ্বাস স্বামীর নাম: ফনী বিশ্বাস বাড়ির নং : n0241 বয়স : 46 লিঙ্গ : মহিলা	YUG1745041 ফটো উপলব্ধ
478 নাম : জীবন বিশ্বাস পিতার নাম: রবীন্দ্র বিশ্বাস বাড়ির নং : n0231 বয়স : 46 লিঙ্গ : পুরুষ	YUG1671130 ফটো উপলব্ধ	479 নাম : ফনী বিশ্বাস পিতার নাম: নারায়ন বিশ্বাস বাড়ির নং : n0241 বয়স : 56 লিঙ্গ : পুরুষ	YUG1754456 ফটো উপলব্ধ	480 নাম : শুধাসু বিশ্বাস পিতার নাম: ফ. নিন্দ্র বিশ্বাস বাড়ির নং : এন০২৪১ বয়স : 21 লিঙ্গ : পুরুষ	YUG2386639 ফটো উপলব্ধ

481	DMY2608867	নাম : শুভজিৎ ভট্টাচার্য মায়ের নাম: বর্না ভট্টাচার্য বাড়ির নং : n0108 বয়স : 36 লিঙ্গ : পুরুষ	ফটো উপলব্ধ	482	WB/02/009/291743	নাম : বর্ণা ভট্টাচার্য স্বামীর নাম: মলয় ভট্টাচার্য বাড়ির নং : n0108 বয়স : 56 লিঙ্গ : মহিলা	ফটো উপলব্ধ	483	WB/02/009/291181	নাম : পুষ্প ভদ্র স্বামীর নাম: অমরনাথ ভদ্র বাড়ির নং : n0085 বয়স : 80 লিঙ্গ : মহিলা	ফটো উপলব্ধ
484	WB/02/009/291831	নাম : রীনা ভদ্র স্বামীর নাম: আশুতোষ ভদ্র বাড়ির নং : n0085 বয়স : 49 লিঙ্গ : মহিলা	ফটো উপলব্ধ	485	YUG2142933	নাম : টুঙ্গা ভদ্র পিতার নাম: আশুতোষ ভদ্র বাড়ির নং : এন0085 বয়স : 23 লিঙ্গ : মহিলা	ফটো উপলব্ধ	486	WB/02/009/291730	নাম : আশুতোষ ভদ্র পিতার নাম: আকালু ভদ্র বাড়ির নং : n0085 বয়স : 56 লিঙ্গ : পুরুষ	ফটো উপলব্ধ
487	WB/02/009/291524	নাম : নারায়ন ভদ্র পিতার নাম: আকালু ভদ্র বাড়ির নং : n0085 বয়স : 49 লিঙ্গ : পুরুষ	ফটো উপলব্ধ	488	DMY2092377	নাম : পরেশচন্দ্র ভগবতী পিতার নাম: হরিনাথ ভগবতী বাড়ির নং : n0060 বয়স : 65 লিঙ্গ : পুরুষ	ফটো উপলব্ধ	489	WB/02/009/291552	নাম : নির্মল ভাগবতী পিতার নাম: হরিনাথ ভাগবতী বাড়ির নং : n0060 বয়স : 62 লিঙ্গ : পুরুষ	ফটো উপলব্ধ
490	WB/02/009/291281	নাম : অজিত ভাগবতী পিতার নাম: হরিনাথ ভাগবতী বাড়ির নং : n0060 বয়স : 57 লিঙ্গ : পুরুষ	ফটো উপলব্ধ	491	YUG2009231	নাম : সৌরভ ভাগবতী পিতার নাম: নির্মল ভাগবতী বাড়ির নং : এন0060 বয়স : 26 লিঙ্গ : পুরুষ	ফটো উপলব্ধ	492	YUG2136851	নাম : মঞ্জুরী ভাগবতী পিতার নাম: অজিত ভাগবতী বাড়ির নং : এন0060 বয়স : 23 লিঙ্গ : মহিলা	ফটো উপলব্ধ
493	YUG2115459	নাম : অর্পিতা ভাগবতী পিতার নাম: অজিত ভাগবতী বাড়ির নং : n0060 বয়স : 25 লিঙ্গ : মহিলা	ফটো উপলব্ধ	494	DMY2092385	নাম : শেফালী ভাগবতী স্বামীর নাম: পরেশ ভাগবতী বাড়ির নং : n0060 বয়স : 55 লিঙ্গ : মহিলা	ফটো উপলব্ধ	495	DMY2092393	নাম : সরলা ভাগবতী স্বামীর নাম: পরেশ ভাগবতী বাড়ির নং : n0060 বয়স : 49 লিঙ্গ : মহিলা	ফটো উপলব্ধ
496	WB/02/009/288162	নাম : স্বপ্না মজুমদার স্বামীর নাম: দিলীপ মজুমদার বাড়ির নং : n0180 বয়স : 50 লিঙ্গ : মহিলা	ফটো উপলব্ধ	497	DMY2303188	নাম : মৌমিতা মজুমদার পিতার নাম: গৌর চন্দ্র মজুমদার বাড়ির নং : n0078 বয়স : 42 লিঙ্গ : মহিলা	ফটো উপলব্ধ	498	YUG1671171	নাম : সুমিত্রা দাস (মজুমদার) স্বামীর নাম: হিতেশ মজুমদার বাড়ির নং : n0051 বয়স : 29 লিঙ্গ : মহিলা	ফটো উপলব্ধ
499	YUG1389618	নাম : হিতেশ মজুমদার পিতার নাম: ললিত মজুমদার বাড়ির নং : n0051 বয়স : 33 লিঙ্গ : পুরুষ	ফটো উপলব্ধ	500	DMY2303345	নাম : সুব্রত মজুমদার পিতার নাম: ললিত মজুমদার বাড়ির নং : n0011 বয়স : 46 লিঙ্গ : পুরুষ	ফটো উপলব্ধ	501	DMY1351667	নাম : সঞ্জিব মজুমদার পিতার নাম: কৃষ্ণশঙ্কর মজুমদার বাড়ির নং : n0079 বয়স : 46 লিঙ্গ : পুরুষ	ফটো উপলব্ধ
502	YUG1319896	নাম : জয়ন্তী দেবনাথ (মজুমদার) স্বামীর নাম: শুভজিৎ মজুমদার বাড়ির নং : n0079 বয়স : 41 লিঙ্গ : মহিলা	ফটো উপলব্ধ	503	YUG1389568	নাম : রেখা মজুমদার মায়ের নাম: স্বপ্না মজুমদার বাড়ির নং : n0180 বয়স : 32 লিঙ্গ : মহিলা	ফটো উপলব্ধ	504	WB/02/009/291377	নাম : গৌর মজুমদার পিতার নাম: কালীশংকর মজুমদার বাড়ির নং : n0078 বয়স : 72 লিঙ্গ : পুরুষ	ফটো উপলব্ধ
505	WB/02/009/288044	নাম : সুখময় মজুমদার পিতার নাম: নন্দকুমার মজুমদার বাড়ির নং : n0177 বয়স : 83 লিঙ্গ : পুরুষ	ফটো উপলব্ধ	506	DMY2303196	নাম : শুভজিৎ মজুমদার পিতার নাম: কৃষ্ণ শঙ্কর মজুমদার বাড়ির নং : n0079 বয়স : 42 লিঙ্গ : পুরুষ	ফটো উপলব্ধ	507	YUG2315380	নাম : প্রভাবতী তালুকদার মজুমদার স্বামীর নাম: গৌর মজুমদার বাড়ির নং : n0078 বয়স : 66 লিঙ্গ : মহিলা	ফটো উপলব্ধ
508	YUG0246728	নাম : বিষ্ণুপ্রিয়া মণ্ডল (সরকার) স্বামীর নাম: লক্ষণ মণ্ডল বাড়ির নং : n0162 বয়স : 48 লিঙ্গ : মহিলা	ফটো উপলব্ধ	509	YUG0246710	নাম : মীনা মণ্ডল স্বামীর নাম: সোনাতন মণ্ডল বাড়ির নং : n0162 বয়স : 42 লিঙ্গ : মহিলা	ফটো উপলব্ধ	510	YUG2203123	নাম : ঝুমা মন্ডল পিতার নাম: লক্ষণ মন্ডল বাড়ির নং : এন0162 বয়স : 22 লিঙ্গ : মহিলা	ফটো উপলব্ধ



511 নাম : সোনাতন মণ্ডল পিতার নাম: মঙ্গল মণ্ডল বাড়ির নং : n0162 বয়স : 52 লিঙ্গ : পুরুষ	WB/02/009/291792 ফটো উপলব্ধ	512 নাম : লক্ষন মণ্ডল পিতার নাম: মঙ্গল মণ্ডল বাড়ির নং : n0162 বয়স : 55 লিঙ্গ : পুরুষ	WB/02/009/291443 ফটো উপলব্ধ	513 নাম : উত্তম মন্ডল পিতার নাম: বিপুল মন্ডল বাড়ির নং : n0135 বয়স : 29 লিঙ্গ : পুরুষ	YUG1671163 ফটো উপলব্ধ
514 নাম : বিপুল মন্ডল পিতার নাম: রেবতী মন্ডল বাড়ির নং : n0135 বয়স : 54 লিঙ্গ : পুরুষ	DMY0089094 ফটো উপলব্ধ	515 নাম : বিরেন মন্ডল পিতার নাম: বিপুল মন্ডল বাড়ির নং : n0135 বয়স : 28 লিঙ্গ : পুরুষ	YUG1773225 ফটো উপলব্ধ	516 নাম : রাধারানী মন্ডল পিতার নাম: বিপুল মন্ডল বাড়ির নং : এন0135 বয়স : 26 লিঙ্গ : মহিলা	YUG1954650 ফটো উপলব্ধ
517 নাম : বাতাসী মন্ডল স্বামীর নাম: বিপুল মন্ডল বাড়ির নং : n0145 বয়স : 49 লিঙ্গ : মহিলা	DMY2300556 ফটো উপলব্ধ	518 নাম : রঞ্জিত মালোদাস পিতার নাম: ভরত মালোদাস বাড়ির নং : n0046 বয়স : 44 লিঙ্গ : পুরুষ	DMY2092435 ফটো উপলব্ধ	519 নাম : রবী মালো দাস পিতার নাম: ভরত মালো দাস বাড়ির নং : n0046 বয়স : 43 লিঙ্গ : পুরুষ	DMY2303220 ফটো উপলব্ধ
520 নাম : আল্পনা মালোদাস স্বামীর নাম: ভরত মালোদাস বাড়ির নং : n0046 বয়স : 78 লিঙ্গ : মহিলা	WB/02/009/291478 ফটো উপলব্ধ	521 নাম : প্রেয়সী রাজবংশী (মালোদাস) স্বামীর নাম: রঞ্জিত মালোদাস বাড়ির নং : n0046 বয়স : 28 লিঙ্গ : মহিলা	YUG1773217 ফটো উপলব্ধ	522 নাম : মঙ্গল মালো দাস পিতার নাম: হরেন্দ্র মালোদাস বাড়ির নং : n0046 বয়স : 35 লিঙ্গ : পুরুষ	YUG1203769 ফটো উপলব্ধ
523 নাম : রুস্পা দাস (মালোদাস) স্বামীর নাম: রবি মালোদাস বাড়ির নং : n0046 বয়স : 30 লিঙ্গ : মহিলা	YUG1671122 ফটো উপলব্ধ	524 নাম : সাজিরন বিবি স্বামীর নাম: শাহাজান বাড়ির নং : n0022 বয়স : 48 লিঙ্গ : মহিলা	WB/02/009/291827 ফটো উপলব্ধ	525 নাম : সগিনা বিবি স্বামীর নাম: আদিজ বাড়ির নং : n0023 বয়স : 53 লিঙ্গ : মহিলা	WB/02/009/291818 ফটো উপলব্ধ
526 নাম : ছফিদুল মিয়া পিতার নাম: আদিজ মিয়া বাড়ির নং : n0023 বয়স : 31 লিঙ্গ : পুরুষ	YUG1468610 ফটো উপলব্ধ	527 নাম : মালেকা বিবি স্বামীর নাম: সাহাজাহান বাড়ির নং : n0022 বয়স : 51 লিঙ্গ : মহিলা	WB/02/009/291142 ফটো উপলব্ধ	528 নাম : আইজন বিবি স্বামীর নাম: ফয়েজ উদ্দিন মিয়া বাড়ির নং : n0031 বয়স : 63 লিঙ্গ : মহিলা	WB/02/009/291386 ফটো উপলব্ধ
529 নাম : সাহাজাহান মিয়া পিতার নাম: ফয়মুদ্দিন মিয়া বাড়ির নং : n0022 বয়স : 55 লিঙ্গ : পুরুষ	WB/02/009/291370 ফটো উপলব্ধ	530 নাম : সাহেদুল মিয়া পিতার নাম: সাহাজাহান মিয়া বাড়ির নং : n0259 বয়স : 28 লিঙ্গ : পুরুষ	YUG1894690 ফটো উপলব্ধ	531 নাম : অভিজিৎ মিত্র পিতার নাম: সতীশ মিত্র বাড়ির নং : n0091 বয়স : 59 লিঙ্গ : পুরুষ	YUG2500106 ফটো উপলব্ধ
532 নাম : সরস্বতী মিত্র স্বামীর নাম: সুরজিৎ মিত্র বাড়ির নং : n0209 বয়স : 40 লিঙ্গ : মহিলা	DMY2295889 ফটো উপলব্ধ	533 নাম : সঞ্জিব মিত্র পিতার নাম: শংকর মিত্র বাড়ির নং : n0091 বয়স : 33 লিঙ্গ : পুরুষ	YUG1319797 ফটো উপলব্ধ	534 নাম : আশিষ মিত্র পিতার নাম: শংকর মিত্র বাড়ির নং : n0091 বয়স : 31 লিঙ্গ : পুরুষ	YUG1468552 ফটো উপলব্ধ
535 নাম : সুরজিত মিত্র পিতার নাম: সতীশ মিত্র বাড়ির নং : না বয়স : 54 লিঙ্গ : পুরুষ	YUG2188803 ফটো উপলব্ধ	536 নাম : সুমন মিত্র পিতার নাম: সুরজীত মিত্র বাড়ির নং : এন0209 বয়স : 21 লিঙ্গ : পুরুষ	YUG2268050 ফটো উপলব্ধ	537 নাম : শংকর মিত্র পিতার নাম: সতীশ মিত্র বাড়ির নং : n0091 বয়স : 63 লিঙ্গ : পুরুষ	WB/02/009/291602 ফটো উপলব্ধ
538 নাম : মিঠু মিত্র স্বামীর নাম: অভিজিৎ মিত্র বাড়ির নং : n0091 বয়স : 36 লিঙ্গ : মহিলা	YUG0246900 ফটো উপলব্ধ	539 নাম : মান্নি রবিদাস পিতার নাম: হেটু রবিদাস বাড়ির নং : না বয়স : 30 লিঙ্গ : মহিলা	YUG1949957 ফটো উপলব্ধ	540 নাম : গৌরী মন্ডল স্বামীর নাম: কেশব বর্মন বাড়ির নং : এন0035 বয়স : 22 লিঙ্গ : মহিলা	YUG2202588 ফটো উপলব্ধ



বিধানসভা নির্বাচনক্ষেত্রের নং, নাম : 9-তুফানগঞ্জ
 ভাগ নং, নাম : 1-সিঙ্গিমারী(উ:পূ:অংশ)পূঃপাড়া,দেওয়ান পাড়া(অংশ),সবুজপল্লি(অংশ),সুকান্তপল্লি(অংশ),রামপুর বাজার (অংশ), অঞ্চলপাড়া(অংশ)

541 নাম : সুনন্দা রাজবংশী পিতার নাম: নিতাই রাজবংশী বাড়ির নং : N0206 বয়স : 26 লিঙ্গ : মহিলা	YUG1910041 ফটো উপলব্ধ	542 নাম : নিতাই রাজবংশী পিতার নাম: হরিপদ রাজবংশী বাড়ির নং : n0206 বয়স : 55 লিঙ্গ : পুরুষ	WB/02/009/297034 ফটো উপলব্ধ	543 নাম : সঞ্জিতা রাজবংশী পিতার নাম: নিতাই রাজবংশী বাড়ির নং : এন206 বয়স : 23 লিঙ্গ : মহিলা	YUG2136828 ফটো উপলব্ধ
544 নাম : ভাগ্যবতী রাজবংশী স্বামীর নাম: নিতাই রাজবংশী বাড়ির নং : n0207 বয়স : 46 লিঙ্গ : মহিলা	WB/02/009/285752 ফটো উপলব্ধ	545 নাম : সন্ধ্যা মাস্তা (রায়) স্বামীর নাম: দেবাশিষ রায় বাড়ির নং : n0114 বয়স : 29 লিঙ্গ : মহিলা	YUG1670835 ফটো উপলব্ধ	546 নাম : সঙ্গীতা রায় মায়ের নাম: মালতীদেবী রায় বাড়ির নং : N0187 বয়স : 26 লিঙ্গ : মহিলা	YUG1909928 ফটো উপলব্ধ
547 নাম : দেবাশিষ রায় পিতার নাম: রমেশ রায় বাড়ির নং : n0114 বয়স : 37 লিঙ্গ : পুরুষ	YUG1203884 ফটো উপলব্ধ	548 নাম : মনীন্দ্র রায় মায়ের নাম: কমলা রায় বাড়ির নং : এন0165 বয়স : 34 লিঙ্গ : পুরুষ	YUG1204528 ফটো উপলব্ধ	Q 549 নাম : মালতীদেবী রায় স্বামীর নাম: ফুদিনী রায় বাড়ির নং : বয়স : 54 লিঙ্গ : মহিলা	YUG1203868 ফটো উপলব্ধ
550 নাম : সুধীর রায় পিতার নাম: ফুদিনী রায় বাড়ির নং : এন0187 বয়স : 25 লিঙ্গ : পুরুষ	YUG1954544 ফটো উপলব্ধ	551 নাম : সুজিত রায় পিতার নাম: মালতীদেবী রায় বাড়ির নং : এন0187 বয়স : 22 লিঙ্গ : পুরুষ	YUG2203164 ফটো উপলব্ধ	552 নাম : রুপন সূত্রধর রায় স্বামীর নাম: মোহন রায় বাড়ির নং : N0187 বয়স : 26 লিঙ্গ : মহিলা	YUG2092591 ফটো উপলব্ধ
553 নাম : বিশ্বজিৎ রায় পিতার নাম: রমেশ রায় বাড়ির নং : N0114 বয়স : 26 লিঙ্গ : পুরুষ	YUG1910074 ফটো উপলব্ধ	554 নাম : রমেশ রায় পিতার নাম: রবি রায় বাড়ির নং : n0114 বয়স : 66 লিঙ্গ : পুরুষ	WB/02/009/291228 ফটো উপলব্ধ	555 নাম : নীলিমা রায় স্বামীর নাম: রমেশ রায় বাড়ির নং : n0114 বয়স : 59 লিঙ্গ : মহিলা	WB/02/009/291237 ফটো উপলব্ধ
556 নাম : সুনীতি রায় স্বামীর নাম: শিবেন রায় বাড়ির নং : n0225 বয়স : 65 লিঙ্গ : মহিলা	YUG2499960 ফটো উপলব্ধ	557 নাম : মোহন রায় মায়ের নাম: মালতী রায় বাড়ির নং : n0187 বয়স : 32 লিঙ্গ : পুরুষ	YUG1389873 ফটো উপলব্ধ	558 নাম : উজালা ভদ্রা স্বামীর নাম: সুধীর রায় বাড়ির নং : 47 বয়স : 21 লিঙ্গ : মহিলা	YUG2380202 ফটো উপলব্ধ
559 নাম : পল্লব রায় পিতার নাম: ফনীন্দ্র নাথ রায় বাড়ির নং : n0128 বয়স : 27 লিঙ্গ : পুরুষ	YUG1852797 ফটো উপলব্ধ	560 নাম : রেনুকা রায় স্বামীর নাম: ফনীন্দ্র নাথ রায় বাড়ির নং : n0128 বয়স : 61 লিঙ্গ : মহিলা	YUG2080331 ফটো উপলব্ধ	561 নাম : ফনীন্দ্র নাথ রায় পিতার নাম: শেল্টু চন্দ্র রায় বাড়ির নং : n0128 বয়স : 71 লিঙ্গ : পুরুষ	YUG2315745 ফটো উপলব্ধ
562 নাম : পার্থ রায় পিতার নাম: ফনীন্দ্রনাথ রায় বাড়ির নং : n0128 বয়স : 34 লিঙ্গ : পুরুষ	YUG1319748 ফটো উপলব্ধ	563 নাম : সুকলা রায় কর্মকার স্বামীর নাম: সাগর রায় কর্মকার বাড়ির নং : n0203 বয়স : 39 লিঙ্গ : মহিলা	YUG0618033 ফটো উপলব্ধ	564 নাম : সাগর রায় কর্মকার পিতার নাম: রাধেশ্যাম রায় কর্মকার বাড়ির নং : n0103 বয়স : 54 লিঙ্গ : পুরুষ	WB/02/009/291186 ফটো উপলব্ধ
565 নাম : মমতা কর্মকার (রায়) স্বামীর নাম: মনোরঞ্জন রায় কর্মকার বাড়ির নং : n0103 বয়স : 48 লিঙ্গ : মহিলা	YUG0247197 ফটো উপলব্ধ	566 নাম : তন্ময় রায়কর্মকার পিতার নাম: মনোরঞ্জন রায়কর্মকার বাড়ির নং : সিংগীমারী বয়স : 21 লিঙ্গ : পুরুষ	YUG2299097 ফটো উপলব্ধ	567 নাম : মনোরঞ্জন রায় কর্মকার পিতার নাম: রাধেশ্যাম রায় কর্মকার বাড়ির নং : n0103 বয়স : 59 লিঙ্গ : পুরুষ	WB/02/009/291810 ফটো উপলব্ধ
568 নাম : বিরাজ সূত্রধর পিতার নাম: রবীন্দ্র সূত্রধর বাড়ির নং : n0103 বয়স : 28 লিঙ্গ : পুরুষ	YUG1773100 ফটো উপলব্ধ	569 নাম : সুস্মিতা শীল পিতার নাম: ভূপতি শীল বাড়ির নং : n0159 বয়স : 29 লিঙ্গ : মহিলা	YUG1670975 ফটো উপলব্ধ	570 নাম : ভূপতি শীল পিতার নাম: কৃষ্ণ চন্দ্র শীল বাড়ির নং : n0159 বয়স : 69 লিঙ্গ : পুরুষ	WB/02/009/291732 ফটো উপলব্ধ



571	YUG2391118	ফটো উপলব্ধ	572	DMY0088674	ফটো উপলব্ধ	573	WB/02/009/291740	ফটো উপলব্ধ
নাম : প্রহ্লাদ শীল পিতার নাম: ভূপতি শীল বাড়ির নং : সিঙ্গিমারি বয়স : 21 লিঙ্গ : পুরুষ			নাম : পদ্মা রানী সূত্রধর স্বামীর নাম: নগেন্দ্র সূত্রধর বাড়ির নং : n0242 বয়স : 64 লিঙ্গ : মহিলা			নাম : দুলাল সূত্রধর পিতার নাম: রাধা সূত্রধর বাড়ির নং : n0132 বয়স : 50 লিঙ্গ : পুরুষ		
574	HJL1293489	ফটো উপলব্ধ	575	YUG1204452	ফটো উপলব্ধ	576	WB/02/009/291685	ফটো উপলব্ধ
নাম : দীপা সূত্রধর স্বামীর নাম: মিঠুন সূত্রধর বাড়ির নং : n0132 বয়স : 36 লিঙ্গ : মহিলা			নাম : পাপন সূত্রধর পিতার নাম: রাধা সূত্রধর বাড়ির নং : n0132 বয়স : 36 লিঙ্গ : পুরুষ			নাম : লক্ষ্মী সূত্রধর স্বামীর নাম: দীপেন্দ্র সূত্রধর বাড়ির নং : n0004 বয়স : 71 লিঙ্গ : মহিলা		
577	WB/02/009/291316	ফটো উপলব্ধ	578	WB/02/009/291804	ফটো উপলব্ধ	579	YUG1389824	ফটো উপলব্ধ
নাম : সুবোধ সূত্রধর পিতার নাম: রাজেন্দ্র সূত্রধর বাড়ির নং : n0005 বয়স : 61 লিঙ্গ : পুরুষ			নাম : ডলি সূত্রধর স্বামীর নাম: সত্য সূত্রধর বাড়ির নং : n0089 বয়স : 52 লিঙ্গ : মহিলা			নাম : সন্নাট সূত্রধর পিতার নাম: সত্য সূত্রধর বাড়ির নং : n0089 বয়স : 33 লিঙ্গ : পুরুষ		
580	WB/02/009/291166	ফটো উপলব্ধ	581	WB/02/009/291448	ফটো উপলব্ধ	582	YUG2009108	ফটো উপলব্ধ
নাম : আনন্দ সূত্রধর পিতার নাম: ভোলা সূত্রধর বাড়ির নং : n0134 বয়স : 69 লিঙ্গ : পুরুষ			নাম : গোবিন্দ সূত্রধর পিতার নাম: ভোলা সূত্রধর বাড়ির নং : n0134 বয়স : 56 লিঙ্গ : পুরুষ			নাম : সাবিত্রী বিশ্বশর্মা সূত্রধর স্বামীর নাম: হারাধন সূত্রধর বাড়ির নং : এন0002 বয়স : 25 লিঙ্গ : মহিলা		
583	YUG1389535	ফটো উপলব্ধ	584	YUG1773233	ফটো উপলব্ধ	585	YUG1389543	ফটো উপলব্ধ
নাম : মৃত্যঞ্জয় সূত্রধর পিতার নাম: আনন্দ সূত্রধর বাড়ির নং : n0134 বয়স : 34 লিঙ্গ : পুরুষ			নাম : বিক্রম সূত্রধর পিতার নাম: সুবোধ সূত্রধর বাড়ির নং : n0005 বয়স : 28 লিঙ্গ : পুরুষ			নাম : অনুকুল সূত্রধর পিতার নাম: সুবোধ সূত্রধর বাড়ির নং : n0005 বয়স : 35 লিঙ্গ : পুরুষ		
586	WB/02/009/291006	ফটো উপলব্ধ	587	DMY2608842	ফটো উপলব্ধ	588	YUG0249391	ফটো উপলব্ধ
নাম : গৌরাজ সূত্রধর পিতার নাম: রবি সূত্রধর বাড়ির নং : n0002 বয়স : 66 লিঙ্গ : পুরুষ			নাম : মিঠুন সূত্রধর পিতার নাম: রাধানাথ সূত্রধর বাড়ির নং : n0132 বয়স : 37 লিঙ্গ : পুরুষ			নাম : বিপুল সূত্রধর পিতার নাম: সুবোধ সূত্রধর বাড়ির নং : n0005 বয়স : 41 লিঙ্গ : পুরুষ		
589	DMY1491786	ফটো উপলব্ধ	590	YUG2428308	ফটো উপলব্ধ	591	DMY2608933	ফটো উপলব্ধ
নাম : অনুপমা সূত্রধর স্বামীর নাম: তপন সূত্রধর বাড়ির নং : n0132 বয়স : 46 লিঙ্গ : মহিলা			নাম : রাধানাথ সূত্রধর পিতার নাম: হরেন্দ্র নাথ সূত্রধর বাড়ির নং : n0132 বয়স : 85 লিঙ্গ : পুরুষ			নাম : নরোত্তম সূত্রধর পিতার নাম: নগেন্দ্র সূত্রধর বাড়ির নং : n0238 বয়স : 40 লিঙ্গ : পুরুষ		
592	WB/02/009/291534	ফটো উপলব্ধ	593	WB/02/009/291535	ফটো উপলব্ধ	594	WB/02/009/291687	ফটো উপলব্ধ
নাম : স্বপ্না সূত্রধর স্বামীর নাম: সঞ্জয় সূত্রধর বাড়ির নং : n0134 বয়স : 61 লিঙ্গ : মহিলা			নাম : সরস্বতী সূত্রধর স্বামীর নাম: রাধা সূত্রধর বাড়ির নং : n0132 বয়স : 73 লিঙ্গ : মহিলা			নাম : প্রভারানী সূত্রধর স্বামীর নাম: গৌরাজ সূত্রধর বাড়ির নং : n0002 বয়স : 59 লিঙ্গ : মহিলা		
595	YUG2016590	ফটো উপলব্ধ	596	YUG1852854	ফটো উপলব্ধ	597	YUG2015790	ফটো উপলব্ধ
নাম : পারুল সরকার সূত্রধর স্বামীর নাম: দুলাল সূত্রধর বাড়ির নং : এন0132 বয়স : 38 লিঙ্গ : মহিলা			নাম : তথাপি দাস সূত্রধর স্বামীর নাম: সঞ্জয় সূত্রধর বাড়ির নং : n0134 বয়স : 37 লিঙ্গ : মহিলা			নাম : রাজ সূত্রধর পিতার নাম: গোবিন্দ সূত্রধর বাড়ির নং : এন0134 বয়স : 26 লিঙ্গ : পুরুষ		
598	WB/02/009/291769	ফটো উপলব্ধ	599	YUG2398790	ফটো উপলব্ধ	600	DMY2553238	ফটো উপলব্ধ
নাম : কাননবালা সূত্রধর স্বামীর নাম: সুবোধ সূত্রধর বাড়ির নং : n0005 বয়স : 55 লিঙ্গ : মহিলা			নাম : সোনালী বিশ্বশর্মা পিতার নাম: গোপাল বিশ্বশর্মা বাড়ির নং : এন0005 বয়স : 26 লিঙ্গ : মহিলা			নাম : হারাধন সূত্রধর পিতার নাম: গৌরাজ সূত্রধর বাড়ির নং : n0002 বয়স : 38 লিঙ্গ : পুরুষ		



601 নাম : উমা সূত্রধর স্বামীর নাম: পাপন সূত্রধর বাড়ির নং : এন0132 বয়স : 27 লিঙ্গ : মহিলা	YUG1988260 ফটো উপলব্ধ	602 নাম : আদুরী সূত্রধর স্বামীর নাম: গোবিন্দ সূত্রধর বাড়ির নং : n0134 বয়স : 48 লিঙ্গ : মহিলা	WB/02/009/291824 ফটো উপলব্ধ	603 নাম : প্রকাশ সূত্রধর পিতার নাম: রবীন্দ্র সূত্রধর বাড়ির নং : n0134 বয়স : 33 লিঙ্গ : পুরুষ	YUG1745017 ফটো উপলব্ধ
604 নাম : সঞ্জয় সূত্রধর পিতার নাম: আনন্দ সূত্রধর বাড়ির নং : n0134 বয়স : 36 লিঙ্গ : পুরুষ	DMY2608909 ফটো উপলব্ধ	605 নাম : রাজীব সূত্রধর পিতার নাম: তপন সূত্রধর বাড়ির নং : এন0132 বয়স : 25 লিঙ্গ : পুরুষ	YUG2009132 ফটো উপলব্ধ	606 নাম : নগেন্দ্র সূত্রধর পিতার নাম: কুটিশ্বর সূত্রধর বাড়ির নং : n0236 বয়স : 73 লিঙ্গ : পুরুষ	DMY2431641 ফটো উপলব্ধ
607 নাম : বাসনারানী সূত্রধর স্বামীর নাম: রঞ্জিত সূত্রধর বাড়ির নং : n0065 বয়স : 61 লিঙ্গ : মহিলা	WB/02/009/291210 ফটো উপলব্ধ	608 নাম : রাজেশ সূত্রধর পিতার নাম: তপন সূত্রধর বাড়ির নং : এন0132 বয়স : 20 লিঙ্গ : পুরুষ	YUG2401180 ফটো উপলব্ধ	609 নাম : রবি সূত্রধর পিতার নাম: ভোলা সূত্রধর বাড়ির নং : n0134 বয়স : 64 লিঙ্গ : পুরুষ	WB/02/009/291187 ফটো উপলব্ধ
610 নাম : রত্না সূত্রধর স্বামীর নাম: রবি সূত্রধর বাড়ির নং : n0134 বয়স : 55 লিঙ্গ : মহিলা	WB/02/009/291400 ফটো উপলব্ধ	611 নাম : রানা সূত্রধর পিতার নাম: গোবিন্দ সূত্রধর বাড়ির নং : সিঙ্গিমারি বয়স : 21 লিঙ্গ : পুরুষ	YUG2401693 ফটো উপলব্ধ	612 নাম : গনেশ সূত্রধর পিতার নাম: গৌরাজ সূত্রধর বাড়ির নং : n0002 বয়স : 35 লিঙ্গ : পুরুষ	YUG1204494 ফটো উপলব্ধ
613 নাম : পুষ্প মন্ডল মায়ের নাম: আদুরি সরকার বাড়ির নং : এন0066 বয়স : 52 লিঙ্গ : মহিলা	YUG2283364 ফটো উপলব্ধ	614 নাম : দীপা সরকার স্বামীর নাম: প্রদ্যৎ সরকার বাড়ির নং : n0136 বয়স : 47 লিঙ্গ : মহিলা	DMY1510783 ফটো উপলব্ধ	615 নাম : ব্রজেন্দ্র নাথ সরকার পিতার নাম: পবিত্র সরকার বাড়ির নং : n0140 বয়স : 83 লিঙ্গ : পুরুষ	DMY1492651 ফটো উপলব্ধ
616 নাম : প্রনবেশ সরকার পিতার নাম: প্রদ্যৎ সরকার বাড়ির নং : n0136 বয়স : 27 লিঙ্গ : পুরুষ	YUG1852870 ফটো উপলব্ধ	617 নাম : পুষ্প সরকার স্বামীর নাম: পরেশ সরকার বাড়ির নং : n0147 বয়স : 59 লিঙ্গ : মহিলা	DMY2303592 ফটো উপলব্ধ	618 নাম : মনোরমা সরকার স্বামীর নাম: দীনেশ সরকার বাড়ির নং : n0019 বয়স : 69 লিঙ্গ : মহিলা	WB/02/009/291519 ফটো উপলব্ধ
619 নাম : রেখা সরকার স্বামীর নাম: কালীদাস সরকার বাড়ির নং : n0163 বয়স : 74 লিঙ্গ : মহিলা	WB/02/009/291705 ফটো উপলব্ধ	620 নাম : রাজবালা সরকার স্বামীর নাম: বিষ্ণুকান্ত সরকার বাড়ির নং : n0059 বয়স : 83 লিঙ্গ : মহিলা	WB/02/009/291133 ফটো উপলব্ধ	621 নাম : নয়ন্তী বর্মন স্বামীর নাম: দীনেশ বর্মন বাড়ির নং : n0019 বয়স : 42 লিঙ্গ : মহিলা	DMY2303477 ফটো উপলব্ধ
622 নাম : রবী সরকার পিতার নাম: দীনেশ সরকার বাড়ির নং : n0019 বয়স : 36 লিঙ্গ : পুরুষ	DMY2608594 ফটো উপলব্ধ	623 নাম : প্রশান্ত সরকার পিতার নাম: পরেশ সরকার বাড়ির নং : n0147 বয়স : 30 লিঙ্গ : পুরুষ	YUG1562909 ফটো উপলব্ধ	624 নাম : পরেশ সরকার পিতার নাম: সুবল সরকার বাড়ির নং : n0147 বয়স : 67 লিঙ্গ : পুরুষ	DMY2303584 ফটো উপলব্ধ
625 নাম : তারারানী দাস (সরকার) স্বামীর নাম: উত্তম সরকার বাড়ির নং : n0070 বয়স : 40 লিঙ্গ : মহিলা	YUG1389691 ফটো উপলব্ধ	626 নাম : শম্ভু সরকার পিতার নাম: অমল্য সরকার বাড়ির নং : n0109 বয়স : 56 লিঙ্গ : পুরুষ	DMY1492347 ফটো উপলব্ধ	627 নাম : পিংকি বর্মন (সরকার) স্বামীর নাম: অমিয় সরকার বাড়ির নং : n0097 বয়স : 40 লিঙ্গ : মহিলা	GBM2593739 ফটো উপলব্ধ
628 নাম : গীতা সরকার স্বামীর নাম: বরেন্দ্র সরকার বাড়ির নং : n0097 বয়স : 73 লিঙ্গ : মহিলা	WB/02/009/291696 ফটো উপলব্ধ	629 নাম : গৌতম সরকার পিতার নাম: গোবিন্দ সরকার বাড়ির নং : n0037 বয়স : 49 লিঙ্গ : পুরুষ	WB/02/009/291566 ফটো উপলব্ধ	630 নাম : নির্মালা সরকার স্বামীর নাম: গোবিন্দ সরকার বাড়ির নং : n0037 বয়স : 67 লিঙ্গ : মহিলা	WB/02/009/291565 ফটো উপলব্ধ



631	DMY2303576	নাম : দয়া সরকার স্বামীর নাম: পরিমল সরকার বাড়ির নং : n0169 বয়স : 59 লিঙ্গ : মহিলা	ফটো উপলব্ধ	632	YUG1954932	নাম : অরিজিৎ সরকার পিতার নাম: বিপুল সরকার বাড়ির নং : এন0041 বয়স : 27 লিঙ্গ : পুরুষ	ফটো উপলব্ধ	633	YUG1389790	নাম : বিপুল সরকার পিতার নাম: বিমল সরকার বাড়ির নং : n0038 বয়স : 33 লিঙ্গ : পুরুষ	ফটো উপলব্ধ
634	YUG1204312	নাম : সচিত্রা সরকার স্বামীর নাম: অমল্য সরকার বাড়ির নং : n0109 বয়স : 49 লিঙ্গ : মহিলা	ফটো উপলব্ধ	635	DMY2093888	নাম : অর্পিতা সরকার স্বামীর নাম: বিশজিৎ সরকার বাড়ির নং : n0193 বয়স : 43 লিঙ্গ : মহিলা	ফটো উপলব্ধ	636	WB/02/009/294097	নাম : পরিমল চন্দ্র সরকার পিতার নাম: নকুল চন্দ্র সরকার বাড়ির নং : n0168 বয়স : 69 লিঙ্গ : পুরুষ	ফটো উপলব্ধ
637	WB/02/009/294714	নাম : পার্বতী সরকার স্বামীর নাম: সুনীল কুমার সরকার বাড়ির নং : n0143 বয়স : 71 লিঙ্গ : মহিলা	ফটো উপলব্ধ	638	DMY1371111	নাম : তনুশ্রী রায় সরকার স্বামীর নাম: গোবিন্দ সরকার বাড়ির নং : n0140 বয়স : 46 লিঙ্গ : মহিলা	ফটো উপলব্ধ	639	WB/02/009/291665	নাম : প্রদ্যুৎ সরকার পিতার নাম: বিজন সরকার বাড়ির নং : n0136 বয়স : 57 লিঙ্গ : পুরুষ	ফটো উপলব্ধ
640	DMY1491893	নাম : কাঞ্চন সরকার পিতার নাম: হীরেন সরকার বাড়ির নং : n0070 বয়স : 48 লিঙ্গ : পুরুষ	ফটো উপলব্ধ	641	YUG1671064	নাম : সন্ধ্যা সরকার স্বামীর নাম: উত্তম সরকার বাড়ির নং : n0037 বয়স : 39 লিঙ্গ : মহিলা	ফটো উপলব্ধ	642	WB/02/009/291319	নাম : বিনো সরকার স্বামীর নাম: সত্য সরকার বাড়ির নং : n0122 বয়স : 53 লিঙ্গ : মহিলা	ফটো উপলব্ধ
643	YUG1852888	নাম : সরস্বতী মণ্ডল সরকার স্বামীর নাম: মদন মোহন সরকার বাড়ির নং : n0077 বয়স : 27 লিঙ্গ : মহিলা	ফটো উপলব্ধ	644	DMY1491752	নাম : ভারতী সরকার পিতার নাম: ব্রজেন্দ্রনাথ সরকার বাড়ির নং : n0140 বয়স : 55 লিঙ্গ : মহিলা	ফটো উপলব্ধ	645	YUG2227965	নাম : সাধনা বর্মন সরকার স্বামীর নাম: রত্নবিন্দু সরকার বাড়ির নং : এন0168 বয়স : 37 লিঙ্গ : মহিলা	ফটো উপলব্ধ
646	YUG2041523	নাম : আশিস সরকার পিতার নাম: বিশ্ব কান্ত সরকার বাড়ির নং : n0059 বয়স : 59 লিঙ্গ : পুরুষ	ফটো উপলব্ধ	647	YUG2092252	নাম : প্রীতম সরকার পিতার নাম: বিশ্বজিৎ সরকার বাড়ির নং : N0192 বয়স : 24 লিঙ্গ : পুরুষ	ফটো উপলব্ধ	648	WB/02/009/291152	নাম : সত্য সরকার পিতার নাম: দীননাথ সরকার বাড়ির নং : n0122 বয়স : 59 লিঙ্গ : পুরুষ	ফটো উপলব্ধ
649	DMY1492305	নাম : রবীন্দ্রনাথ সরকার পিতার নাম: ব্রজেন্দ্রনাথ সরকার বাড়ির নং : n0164 বয়স : 53 লিঙ্গ : পুরুষ	ফটো উপলব্ধ	650	DMY2303824	নাম : অনিমা সরকার স্বামীর নাম: রবীন্দ্র নাথ সরকার বাড়ির নং : n0164 বয়স : 42 লিঙ্গ : মহিলা	ফটো উপলব্ধ	651	YUG2340347	নাম : অমরেশ সরকার পিতার নাম: রবীন্দ্রনাথ সরকার বাড়ির নং : এন0164 বয়স : 20 লিঙ্গ : পুরুষ	ফটো উপলব্ধ
652	YUG1468511	নাম : তাপস সরকার পিতার নাম: সত্য সরকার বাড়ির নং : n0122 বয়স : 32 লিঙ্গ : পুরুষ	ফটো উপলব্ধ	653	DMY2092575	নাম : শিবানী সরকার স্বামীর নাম: শম্ভু সরকার বাড়ির নং : n0109 বয়স : 44 লিঙ্গ : মহিলা	ফটো উপলব্ধ	654	WB/02/009/291087	নাম : সগেন সরকার পিতার নাম: ফেসকেট সরকার বাড়ির নং : n0017 বয়স : 79 লিঙ্গ : পুরুষ	ফটো উপলব্ধ
Q 655	YUG1490341	নাম : প্রিয়াংকা সরকার স্বামীর নাম: স্বপন সরকার বাড়ির নং : n0017 বয়স : 31 লিঙ্গ : মহিলা	ফটো উপলব্ধ	656	YUG1852938	নাম : কৃষ্ণা সরকার স্বামীর নাম: তাপস সরকার বাড়ির নং : n0122 বয়স : 27 লিঙ্গ : মহিলা	ফটো উপলব্ধ	657	WB/02/009/291389	নাম : উনেশ্বরী সরকার স্বামীর নাম: সগেন সরকার বাড়ির নং : n0017 বয়স : 71 লিঙ্গ : মহিলা	ফটো উপলব্ধ
658	YUG1136688	নাম : হরেন্দ্র সরকার পিতার নাম: সগেন সরকার বাড়ির নং : n0017 বয়স : 38 লিঙ্গ : পুরুষ	ফটো উপলব্ধ	659	YUG1562917	নাম : বিক্রম সরকার পিতার নাম: গোবিন্দ সরকার বাড়ির নং : n0037 বয়স : 32 লিঙ্গ : পুরুষ	ফটো উপলব্ধ	660	YUG0247932	নাম : মতিলাল সরকার পিতার নাম: নিখিল সরকার বাড়ির নং : n0041 বয়স : 49 লিঙ্গ : পুরুষ	ফটো উপলব্ধ



661 নাম : বিপুল সরকার পিতার নাম: নিখিল সরকার বাড়ির নং : n0041 বয়স : 56 লিঙ্গ : পুরুষ	DMY2303501 ফটো উপলব্ধ	662 নাম : মৌসুমী সরকার পিতার নাম: গৌতম সরকার বাড়ির নং : এন0037 বয়স : 21 লিঙ্গ : মহিলা	YUG2254001 ফটো উপলব্ধ	663 নাম : শশীবিন্দু সরকার পিতার নাম: পরিমল সরকার বাড়ির নং : n0168 বয়স : 36 লিঙ্গ : পুরুষ	YUG1203785 ফটো উপলব্ধ
664 নাম : মৃত্যঞ্জয় সরকার পিতার নাম: শম্ভু সরকার বাড়ির নং : N0109 বয়স : 26 লিঙ্গ : পুরুষ	YUG1909951 ফটো উপলব্ধ	665 নাম : কম্পনা বর্মন (সরকার) স্বামীর নাম: হরেন্দ্র সরকার বাড়ির নং : n0017 বয়স : 31 লিঙ্গ : মহিলা	IKL1593771 ফটো উপলব্ধ	666 নাম : হিরামনী সরকার স্বামীর নাম: বিদ্যুৎ সরকার বাড়ির নং : n0136 বয়স : 51 লিঙ্গ : মহিলা	WB/02/009/291153 ফটো উপলব্ধ
667 নাম : মদন মোহন সরকার পিতার নাম: নবকুমার সরকার বাড়ির নং : n0077 বয়স : 45 লিঙ্গ : পুরুষ	DMY2303535 ফটো উপলব্ধ	668 নাম : উত্তম সরকার পিতার নাম: হীরন সরকার বাড়ির নং : n0070 বয়স : 49 লিঙ্গ : পুরুষ	WB/02/009/291809 ফটো উপলব্ধ	669 নাম : গৌতম সরকার পিতার নাম: হীরন সরকার বাড়ির নং : n0070 বয়স : 52 লিঙ্গ : পুরুষ	WB/02/009/291121 ফটো উপলব্ধ
670 নাম : সঞ্জিত সরকার পিতার নাম: সুভাষ সরকার বাড়ির নং : n0064 বয়স : 34 লিঙ্গ : পুরুষ	YUG1745033 ফটো উপলব্ধ	671 নাম : রঞ্জিত সরকার পিতার নাম: সুভাষ সরকার বাড়ির নং : n0064 বয়স : 33 লিঙ্গ : মহিলা	YUG1745025 ফটো উপলব্ধ	672 নাম : মঙ্গলশ্রী সরকার স্বামীর নাম: হীরন সরকার বাড়ির নং : n0070 বয়স : 71 লিঙ্গ : মহিলা	WB/02/009/291453 ফটো উপলব্ধ
673 নাম : প্রিয়ংকা সরকার পিতার নাম: বিদ্যুৎ সরকার বাড়ির নং : এন036 বয়স : 25 লিঙ্গ : মহিলা	YUG1954882 ফটো উপলব্ধ	674 নাম : পূর্ণিমা সরকার স্বামীর নাম: গৌতম সরকার বাড়ির নং : n0037 বয়স : 41 লিঙ্গ : মহিলা	DMY2303436 ফটো উপলব্ধ	675 নাম : বিশ্বজিৎ সরকার পিতার নাম: মহেশ চন্দ্র সরকার বাড়ির নং : এন0192 বয়স : 57 লিঙ্গ : পুরুষ	DMY2305100 ফটো উপলব্ধ
676 নাম : অনিতা সরকার স্বামীর নাম: বিমল সরকার বাড়ির নং : n0038 বয়স : 61 লিঙ্গ : মহিলা	WB/02/009/291593 ফটো উপলব্ধ	677 নাম : বিদ্যুৎ সরকার পিতার নাম: সুনীল কুমার সরকার বাড়ির নং : n0143 বয়স : 49 লিঙ্গ : পুরুষ	WB/02/009/294048 ফটো উপলব্ধ	678 নাম : গোবিন্দ সরকার পিতার নাম: ব্রজেন্দ্র নাথ সরকার বাড়ির নং : n0140 বয়স : 51 লিঙ্গ : পুরুষ	DMY2303600 ফটো উপলব্ধ
679 নাম : প্রসেনজিৎ সরকার পিতার নাম: খগেন সরকার বাড়ির নং : n0018 বয়স : 29 লিঙ্গ : পুরুষ	YUG1671056 ফটো উপলব্ধ	680 নাম : উত্তম সরকার পিতার নাম: গোবিন্দ সরকার বাড়ির নং : n0037 বয়স : 46 লিঙ্গ : পুরুষ	DMY1492784 ফটো উপলব্ধ	681 নাম : স্বপন সরকার পিতার নাম: গোবিন্দ সরকার বাড়ির নং : n0037 বয়স : 40 লিঙ্গ : পুরুষ	DMY2303444 ফটো উপলব্ধ
682 নাম : রত্নবিন্দু সরকার পিতার নাম: পরিমল চন্দ্র সরকার বাড়ির নং : n0168 বয়স : 35 লিঙ্গ : পুরুষ	YUG1203777 ফটো উপলব্ধ	683 নাম : আলো সরকার স্বামীর নাম: নবকুমার সরকার বাড়ির নং : n0077 বয়স : 69 লিঙ্গ : মহিলা	WB/02/009/291678 ফটো উপলব্ধ	684 নাম : মামনি দাস (সরকার) স্বামীর নাম: গৌতম সরকার বাড়ির নং : n0070 বয়স : 39 লিঙ্গ : মহিলা	YUG1203645 ফটো উপলব্ধ
685 নাম : ধরনী সরকার পিতার নাম: দীনেশ সরকার বাড়ির নং : n0019 বয়স : 42 লিঙ্গ : পুরুষ	YUG1136761 ফটো উপলব্ধ	686 নাম : সুপ্রিয়া সরকার পিতার নাম: গৌতম সরকার বাড়ির নং : এন0070 বয়স : 23 লিঙ্গ : মহিলা	YUG2136893 ফটো উপলব্ধ	687 নাম : প্রসেনজিৎ সরকার পিতার নাম: গৌতম সরকার বাড়ির নং : এন0070 বয়স : 20 লিঙ্গ : পুরুষ	YUG2398824 ফটো উপলব্ধ
688 নাম : অমৃত সরকার পিতার নাম: বিপুল সরকার বাড়ির নং : N0041 বয়স : 26 লিঙ্গ : পুরুষ	YUG1909936 ফটো উপলব্ধ	689 নাম : বিমল সরকার পিতার নাম: কুটিশ্বর সরকার বাড়ির নং : n0038 বয়স : 67 লিঙ্গ : পুরুষ	WB/02/009/291594 ফটো উপলব্ধ	690 নাম : সমীরন সরকার পিতার নাম: গোবিন্দ সরকার বাড়ির নং : n0037 বয়স : 35 লিঙ্গ : পুরুষ	YUG1136696 ফটো উপলব্ধ



691 নাম : তুষা সরকার (অধিকারী) স্বামীর নাম: মতিলাল সরকার বাড়ির নং : n0041 বয়স : 46 লিঙ্গ : মহিলা	YUG1204460 ফটো উপলব্ধ	692 নাম : অলোক সরকার পিতার নাম: নিখিল সরকার বাড়ির নং : n0041 বয়স : 46 লিঙ্গ : পুরুষ	YUG1204395 ফটো উপলব্ধ	693 নাম : বার্না সরকার স্বামীর নাম: সুভাষ সরকার বাড়ির নং : n0064 বয়স : 51 লিঙ্গ : মহিলা	DMY2187565 ফটো উপলব্ধ
694 নাম : অর্পিতা রায় পিতার নাম: বিমল রায় বাড়ির নং : 9/53 বয়স : 23 লিঙ্গ : মহিলা	IKL2466415 ফটো উপলব্ধ	695 নাম : চন্দন সরকার পিতার নাম: জ্যোতিষ সরকার বাড়ির নং : n0066 বয়স : 38 লিঙ্গ : পুরুষ	YUG0247817 ফটো উপলব্ধ	696 নাম : গৌরী অধিকারী (সরকার) স্বামীর নাম: প্রভাত সরকার বাড়ির নং : n0019 বয়স : 42 লিঙ্গ : মহিলা	CQJ2050094 ফটো উপলব্ধ
697 নাম : প্রভাত সরকার পিতার নাম: দীনেশ সরকার বাড়ির নং : n0019 বয়স : 50 লিঙ্গ : পুরুষ	YUG1319862 ফটো উপলব্ধ	698 নাম : অমিয় সরকার পিতার নাম: বরেন্দ্র সরকার বাড়ির নং : n0097 বয়স : 49 লিঙ্গ : পুরুষ	WB/02/009/291543 ফটো উপলব্ধ	699 নাম : আদুরী সরকার স্বামীর নাম: যতীশ সরকার বাড়ির নং : n0066 বয়স : 73 লিঙ্গ : মহিলা	WB/02/009/291637 ফটো উপলব্ধ
700 নাম : রুপ মন্ডল সরকার স্বামীর নাম: চন্দন সরকার বাড়ির নং : এন/এ বয়স : 27 লিঙ্গ : মহিলা	YUG2389583 ফটো উপলব্ধ	701 নাম : সন্ধ্যারানি সরকার স্বামীর নাম: ব্রজেন্দ্রনাথ সরকার বাড়ির নং : n0140 বয়স : 71 লিঙ্গ : মহিলা	DMY1492198 ফটো উপলব্ধ	702 নাম : যুথিকা সরকার(রায়) স্বামীর নাম: আশিশ সরকার বাড়ির নং : n0059 বয়স : 47 লিঙ্গ : মহিলা	CQJ2464956 ফটো উপলব্ধ
703 নাম : সুপা রায় (সরকার) স্বামীর নাম: অলোক সরকার বাড়ির নং : n0041 বয়স : 33 লিঙ্গ : মহিলা	YUG1563006 ফটো উপলব্ধ	704 নাম : মুনালকান্তি সরকার পিতার নাম: বরেন্দ্র সরকার বাড়ির নং : n0097 বয়স : 56 লিঙ্গ : পুরুষ	WB/02/009/291781 ফটো উপলব্ধ	705 নাম : অসীম সরকার পিতার নাম: সত্য সরকার বাড়ির নং : N0122 বয়স : 26 লিঙ্গ : পুরুষ	YUG1909969 ফটো উপলব্ধ
706 নাম : শান্তনা সরকার স্বামীর নাম: মুনাল কান্তি সরকার বাড়ির নং : n0097 বয়স : 40 লিঙ্গ : মহিলা	DMY2431609 ফটো উপলব্ধ	707 নাম : অক্ষর সরকার পিতার নাম: মুগাল কান্তি সরকার বাড়ির নং : এন0097 বয়স : 20 লিঙ্গ : পুরুষ	YUG2401255 ফটো উপলব্ধ	708 নাম : বিশ্বজিৎ সরকার পিতার নাম: রেখা সরকার বাড়ির নং : n0163 বয়স : 33 লিঙ্গ : পুরুষ	YUG1389451 ফটো উপলব্ধ
709 নাম : খগেন সরকার পিতার নাম: ফেসকেটু সরকার বাড়ির নং : n0018 বয়স : 83 লিঙ্গ : পুরুষ	WB/02/009/291176 ফটো উপলব্ধ	710 নাম : মিলন সরকার স্বামীর নাম: খগেন সরকার বাড়ির নং : n0018 বয়স : 74 লিঙ্গ : মহিলা	WB/02/009/291491 ফটো উপলব্ধ	711 নাম : রতন কুমার সাহা পিতার নাম: খগেন্দ্র মোহন সাহা বাড়ির নং : n0223 বয়স : 63 লিঙ্গ : পুরুষ	YUG1389899 ফটো উপলব্ধ
712 নাম : পারুল বালা সাহা স্বামীর নাম: সুনীল চন্দ্র সাহা বাড়ির নং : n0234 বয়স : 63 লিঙ্গ : মহিলা	YUG1671213 ফটো উপলব্ধ	713 নাম : মিনতী সাহা স্বামীর নাম: অক্ষয় সাহা বাড়ির নং : n0049 বয়স : 59 লিঙ্গ : মহিলা	WB/02/009/291616 ফটো উপলব্ধ	714 নাম : সমীর সাহা স্বামীর নাম: আরতী সাহা বাড়ির নং : n0130 বয়স : 33 লিঙ্গ : পুরুষ	YUG1319813 ফটো উপলব্ধ
715 নাম : মুনাল কান্তি সাহা পিতার নাম: মাধব সাহা বাড়ির নং : n0155 বয়স : 60 লিঙ্গ : পুরুষ	YUG2426443 ফটো উপলব্ধ	716 নাম : বাতাসী সাহা স্বামীর নাম: অনুকুল সাহা বাড়ির নং : n0160 বয়স : 47 লিঙ্গ : মহিলা	DMY2303618 ফটো উপলব্ধ	#2 717 নাম : মিঠুন কুমার দাস পিতার নাম: নারায়ন চন্দ্র দাস বাড়ির নং : n0083 বয়স : 40 লিঙ্গ : পুরুষ	DMY2302701 ফটো উপলব্ধ
718 নাম : সোনামনি সাহা পিতার নাম: হারান সাহা বাড়ির নং : N0127 বয়স : 26 লিঙ্গ : মহিলা	YUG1910025 ফটো উপলব্ধ	719 নাম : সুব্রত সাহা পিতার নাম: স্বপনকুমার সাহা বাড়ির নং : এন00০৮১ বয়স : 22 লিঙ্গ : পুরুষ	YUG2262210 ফটো উপলব্ধ	720 নাম : টিংকু সাহা স্বামীর নাম: মানিক সাহা বাড়ির নং : n0084 বয়স : 39 লিঙ্গ : মহিলা	DMY2608651 ফটো উপলব্ধ



721 নাম : ময়না মজুমদার(রায়) স্বামীর নাম: মনিমুন্স রায় বাড়ির নং : এন0160 বয়স : 30 লিঙ্গ : মহিলা	YUG1853175 ফটো উপলব্ধ	722 নাম : পদ্মা সাহা স্বামীর নাম: শ্যামল সাহা বাড়ির নং : n0126 বয়স : 48 লিঙ্গ : মহিলা	WB/02/009/291838 ফটো উপলব্ধ	723 নাম : পরিমল সাহা পিতার নাম: শ্যামল সাহা বাড়ির নং : n0126 বয়স : 30 লিঙ্গ : পুরুষ	YUG1671197 ফটো উপলব্ধ
724 নাম : সঞ্জয় সাহা পিতার নাম: স্বর্গীয় সন্তোষ কুমার সাহা বাড়ির নং : n0130 বয়স : 46 লিঙ্গ : পুরুষ	DMY1492206 ফটো উপলব্ধ	725 নাম : দিপালী সাহা স্বামীর নাম: চানমোহন সাহা বাড়ির নং : n0126 বয়স : 72 লিঙ্গ : মহিলা	WB/02/009/291840 ফটো উপলব্ধ	726 নাম : দীপালি দাস সাহা স্বামীর নাম: বিমল সাহা বাড়ির নং : এন0213 বয়স : 30 লিঙ্গ : মহিলা	YUG2260636 ফটো উপলব্ধ
727 নাম : শিপ্রা সাহা স্বামীর নাম: নিমাই চন্দ্র সাহা বাড়ির নং : n0166 বয়স : 44 লিঙ্গ : মহিলা	DMY2304145 ফটো উপলব্ধ	728 নাম : মানিক সাহা পিতার নাম: রনদাপ্রসাদ সাহা বাড়ির নং : n0084 বয়স : 47 লিঙ্গ : পুরুষ	YUG2124840 ফটো উপলব্ধ	729 নাম : সনাতন সাহা পিতার নাম: রাখাল সাহা বাড়ির নং : n0110 বয়স : 51 লিঙ্গ : পুরুষ	WB/02/009/339125 ফটো উপলব্ধ
730 নাম : গৌর সাহা পিতার নাম: কার্তিক সাহা বাড়ির নং : n0116 বয়স : 49 লিঙ্গ : পুরুষ	WB/02/009/291354 ফটো উপলব্ধ	731 নাম : চঞ্চল সাহা পিতার নাম: গৌতম সাহা বাড়ির নং : এন0223 বয়স : 39 লিঙ্গ : পুরুষ	HHK0147058 ফটো উপলব্ধ	732 নাম : মনোরঞ্জন সাহা পিতার নাম: মোহনলাল সাহা বাড়ির নং : n0073 বয়স : 75 লিঙ্গ : পুরুষ	WB/02/009/291646 ফটো উপলব্ধ
733 নাম : দোলা দত্ত সাহা স্বামীর নাম: সুজিত সাহা বাড়ির নং : এন0130 বয়স : 32 লিঙ্গ : মহিলা	YUG2203248 ফটো উপলব্ধ	734 নাম : অরুণ সাহা পিতার নাম: অক্ষয় কুমার সাহা বাড়ির নং : n0049 বয়স : 28 লিঙ্গ : পুরুষ	YUG1773134 ফটো উপলব্ধ	735 নাম : রত্না সাহা স্বামীর নাম: গোবিন্দ সাহা বাড়ির নং : n0175 বয়স : 46 লিঙ্গ : মহিলা	DMY1453752 ফটো উপলব্ধ
736 নাম : গোবিন্দ সাহা পিতার নাম: মদনমোহন সাহা বাড়ির নং : n0176 বয়স : 53 লিঙ্গ : পুরুষ	DMY2304194 ফটো উপলব্ধ	737 নাম : রিঙ্কু সাহা স্বামীর নাম: সুশান্ত সাহা বাড়ির নং : 9/53 বয়স : 25 লিঙ্গ : মহিলা	YUG2243202 ফটো উপলব্ধ	738 নাম : অমিত সাহা পিতার নাম: অক্ষয় সাহা বাড়ির নং : n0049 বয়স : 33 লিঙ্গ : পুরুষ	YUG1389493 ফটো উপলব্ধ
739 নাম : নির্মল সাহা পিতার নাম: নারায়ন সাহা বাড়ির নং : n0072 বয়স : 51 লিঙ্গ : পুরুষ	YUG2315331 ফটো উপলব্ধ	740 নাম : সমির সাহা পিতার নাম: শ্যামল সাহা বাড়ির নং : এন0126 বয়স : 22 লিঙ্গ : পুরুষ	YUG2203198 ফটো উপলব্ধ	741 নাম : দেবশীষ সাহা পিতার নাম: নির্মল সাহা বাড়ির নং : এন0072 বয়স : 22 লিঙ্গ : পুরুষ	YUG2254910 ফটো উপলব্ধ
742 নাম : ভবতোষ সাহা পিতার নাম: হরিপদ সাহা বাড়ির নং : n0082 বয়স : 61 লিঙ্গ : পুরুষ	WB/02/009/291662 ফটো উপলব্ধ	743 নাম : শান্তিবালা সাহা স্বামীর নাম: প্রফুল্ল সাহা বাড়ির নং : n0127 বয়স : 81 লিঙ্গ : মহিলা	WB/02/009/291013 ফটো উপলব্ধ	744 নাম : হারান সাহা পিতার নাম: প্রফুল্ল সাহা বাড়ির নং : n0127 বয়স : 56 লিঙ্গ : পুরুষ	WB/02/009/276337 ফটো উপলব্ধ
745 নাম : রাকেশ সাহা পিতার নাম: রতন সাহা বাড়ির নং : N0223 বয়স : 26 লিঙ্গ : পুরুষ	YUG1910009 ফটো উপলব্ধ	746 নাম : রিতাবালা সাহা স্বামীর নাম: রতন কুমার সাহা বাড়ির নং : n0222 বয়স : 59 লিঙ্গ : মহিলা	YUG1389881 ফটো উপলব্ধ	747 নাম : প্রবীর কুমার সাহা পিতার নাম: প্রফুল্ল কুমার সাহা বাড়ির নং : n0075 বয়স : 41 লিঙ্গ : পুরুষ	DMY2187490 ফটো উপলব্ধ
748 নাম : সুজিত সাহা মায়ের নাম: আরতী সাহা বাড়ির নং : n0130 বয়স : 40 লিঙ্গ : পুরুষ	DMY2608875 ফটো উপলব্ধ	749 নাম : সঞ্জয় সাহা মায়ের নাম: আরতী সাহা বাড়ির নং : n0130 বয়স : 42 লিঙ্গ : পুরুষ	YUG1468719 ফটো উপলব্ধ	750 নাম : রীনা রানী সাহা স্বামীর নাম: হারান সাহা বাড়ির নং : n0127 বয়স : 52 লিঙ্গ : মহিলা	WB/02/009/276313 ফটো উপলব্ধ



751	YUG1468784	নাম : সুপ্রিয়া সাহা স্বামীর নাম: প্রবীর কুমার সাহা বাড়ির নং : n0075 বয়স : 32 লিঙ্গ : মহিলা	ফটো উপলব্ধ	752	WB/02/009/291675	নাম : নিরঞ্জন সাহা পিতার নাম: মোহনলাল সাহা বাড়ির নং : n0074 বয়স : 66 লিঙ্গ : পুরুষ	ফটো উপলব্ধ	753	WB/02/009/291592	নাম : প্রফুল্ল কুমার সাহা পিতার নাম: মোহনলাল সাহা বাড়ির নং : n0075 বয়স : 70 লিঙ্গ : পুরুষ	ফটো উপলব্ধ
754	DMY2303667	নাম : নিমাই চন্দ্র সাহা পিতার নাম: কেদার নাথ সাহা বাড়ির নং : n0166 বয়স : 54 লিঙ্গ : পুরুষ	ফটো উপলব্ধ	755	YUG2230431	নাম : সংগীতা সাহা স্বামীর নাম: ভূষণ সাহা বাড়ির নং : এন106 বয়স : 27 লিঙ্গ : মহিলা	ফটো উপলব্ধ	756	YUG2101582	নাম : মুগাক্ষ শেখর সাহা পিতার নাম: মুগাল কান্তি সাহা বাড়ির নং : N0155 বয়স : 24 লিঙ্গ : পুরুষ	ফটো উপলব্ধ
757	DMY1492362	নাম : সুরবালা সাহা স্বামীর নাম: রাখাল সাহা বাড়ির নং : n0110 বয়স : 75 লিঙ্গ : মহিলা	ফটো উপলব্ধ	758	WB/02/010/552222	নাম : কৃষ্ণা সাহা স্বামীর নাম: অরুণ সাহা বাড়ির নং : n0095 বয়স : 51 লিঙ্গ : মহিলা	ফটো উপলব্ধ	759	WB/02/010/369832	নাম : বিউটি সাহা স্বামীর নাম: বিভূতি ভূষণ সাহা বাড়ির নং : n0095 বয়স : 48 লিঙ্গ : মহিলা	ফটো উপলব্ধ
760	YUG2203032	নাম : প্রশান্ত সাহা পিতার নাম: সনাতন সাহা বাড়ির নং : এন0110 বয়স : 22 লিঙ্গ : পুরুষ	ফটো উপলব্ধ	761	YUG1562990	নাম : ঋতুপর্ণা পাল (দাস) স্বামীর নাম: মৃৎন কুমার দাস বাড়ির নং : n0083 বয়স : 33 লিঙ্গ : মহিলা	ফটো উপলব্ধ	762	WB/02/009/291728	নাম : পরিতোষ সাহা পিতার নাম: হরিপদ সাহা বাড়ির নং : n0083 বয়স : 64 লিঙ্গ : পুরুষ	ফটো উপলব্ধ
763	DMY2384717	নাম : মিলন সাহা স্বামীর নাম: রনদাপ্রসাদ সাহা বাড়ির নং : n0084 বয়স : 69 লিঙ্গ : মহিলা	ফটো উপলব্ধ	764	DMY1512326	নাম : ময়না সাহা স্বামীর নাম: রতন সাহা বাড়ির নং : n0250 বয়স : 43 লিঙ্গ : মহিলা	ফটো উপলব্ধ	765	WB/02/009/291048	নাম : প্রফুল্লকুমার সাহা পিতার নাম: শ্রীকৃষ্ণ সাহা বাড়ির নং : n0127 বয়স : 94 লিঙ্গ : পুরুষ	ফটো উপলব্ধ
766	WB/02/009/291599	নাম : অক্ষয়কুমার সাহা পিতার নাম: রেবতী সাহা বাড়ির নং : n0049 বয়স : 67 লিঙ্গ : পুরুষ	ফটো উপলব্ধ	767	YUG2260305	নাম : সহদেব সাহা পিতার নাম: সুনীল চন্দ্র সাহা বাড়ির নং : এন0234 বয়স : 40 লিঙ্গ : পুরুষ	ফটো উপলব্ধ	768	YUG1671239	নাম : রনতোষ সাহা পিতার নাম: রতন কুমার সাহা বাড়ির নং : n0223 বয়স : 38 লিঙ্গ : পুরুষ	ফটো উপলব্ধ
769	DMY2304079	নাম : সিঞ্চয় সাহা পিতার নাম: চিওরঞ্জন সাহা বাড়ির নং : n0095 বয়স : 39 লিঙ্গ : পুরুষ	ফটো উপলব্ধ	770	YUG1670868	নাম : ভূষণ সাহা পিতার নাম: ভরত সাহা বাড়ির নং : n0106 বয়স : 29 লিঙ্গ : পুরুষ	ফটো উপলব্ধ	771	WB/02/009/234442	নাম : পারুল সাহা স্বামীর নাম: সন্তোষ সাহা বাড়ির নং : n0215 বয়স : 57 লিঙ্গ : মহিলা	ফটো উপলব্ধ
772	YUG1562974	নাম : চন্দনা সাহা স্বামীর নাম: গৌর চ সাহা বাড়ির নং : n0176 বয়স : 37 লিঙ্গ : মহিলা	ফটো উপলব্ধ	773	DMY1492321	নাম : সুচিত্রা সাহা(দেব) স্বামীর নাম: সুবোধ কুমার দেব বাড়ির নং : n0073 বয়স : 44 লিঙ্গ : মহিলা	ফটো উপলব্ধ	774	CFC3731528	নাম : মৌমিতা সাহা স্বামীর নাম: সঞ্জয় সাহা বাড়ির নং : n0201 বয়স : 39 লিঙ্গ : মহিলা	ফটো উপলব্ধ
775	WB/02/009/333280	নাম : কমলচন্দ্র সাহা পিতার নাম: মাখন সাহা বাড়ির নং : n0212 বয়স : 69 লিঙ্গ : পুরুষ	ফটো উপলব্ধ	Q 776	YUG1204320	নাম : জ্যোতিরঞ্জন সাহা পিতার নাম: নিত্যানন্দ সাহা বাড়ির নং : বয়স : 69 লিঙ্গ : পুরুষ	ফটো উপলব্ধ	777	HHK0146787	নাম : সঞ্জয় সাহা পিতার নাম: গৌতম সাহা বাড়ির নং : N0223 বয়স : 31 লিঙ্গ : পুরুষ	ফটো উপলব্ধ
778	WB/02/009/291841	নাম : বাসন্তী সাহা স্বামীর নাম: ভরত সাহা বাড়ির নং : n0106 বয়স : 48 লিঙ্গ : মহিলা	ফটো উপলব্ধ	779	DMY2506160	নাম : সত্যম সাহা পিতার নাম: সন্তোষ সাহা বাড়ির নং : n0216 বয়স : 41 লিঙ্গ : পুরুষ	ফটো উপলব্ধ	780	WB/02/009/333439	নাম : আলো সাহা স্বামীর নাম: কমল সাহা বাড়ির নং : n0213 বয়স : 64 লিঙ্গ : মহিলা	ফটো উপলব্ধ



781 নাম : অনামিকা সাহা পিতার নাম: অরুণ কুমার সাহা বাড়ির নং : N0095 বয়স : 26 লিঙ্গ : মহিলা	YUG1910033 ফটো উপলব্ধ	782 নাম : রাজু সাহা পিতার নাম: রতন সাহা বাড়ির নং : N0249 বয়স : 24 লিঙ্গ : পুরুষ	YUG2071785 ফটো উপলব্ধ	783 নাম : সীমা সাহা(মোদক) স্বামীর নাম: বিকাশ সাহা বাড়ির নং : n0094 বয়স : 39 লিঙ্গ : মহিলা	DMY2431682 ফটো উপলব্ধ
784 নাম : রতন সাহা পিতার নাম: দীনেশ সাহা বাড়ির নং : n0249 বয়স : 49 লিঙ্গ : পুরুষ	YUG2250249 ফটো উপলব্ধ	785 নাম : চিত্তরঞ্জন সাহা পিতার নাম: বিনয় কুমার সাহা বাড়ির নং : n0095 বয়স : 71 লিঙ্গ : পুরুষ	DMY2304087 ফটো উপলব্ধ	786 নাম : চন্দন সাহা পিতার নাম: চিত্তরঞ্জন সাহা বাড়ির নং : n0095 বয়স : 43 লিঙ্গ : পুরুষ	DMY2303840 ফটো উপলব্ধ
787 নাম : বিমল সাহা পিতার নাম: কমল চন্দ্র সাহা বাড়ির নং : n0213 বয়স : 36 লিঙ্গ : পুরুষ	YUG1671080 ফটো উপলব্ধ	788 নাম : রামপ্রসাদ সাহা পিতার নাম: প্রতাপ সাহা বাড়ির নং : n0190 বয়স : 43 লিঙ্গ : পুরুষ	DMY2099695 ফটো উপলব্ধ	789 নাম : সুপ্রিয়া মাদক সাহা স্বামীর নাম: সত্যম সাহা বাড়ির নং : এন0216 বয়স : 28 লিঙ্গ : মহিলা	YUG2174837 ফটো উপলব্ধ
790 নাম : দেবী কুণ্ডু সাহা স্বামীর নাম: বসুদেব সাহা বাড়ির নং : এন0084 বয়স : 27 লিঙ্গ : মহিলা	YUG2260727 ফটো উপলব্ধ	791 নাম : মানিক সাহা পিতার নাম: রতন সাহা বাড়ির নং : n0221 বয়স : 32 লিঙ্গ : পুরুষ	YUG1389832 ফটো উপলব্ধ	792 নাম : সৈকত সাহা পিতার নাম: নিমাই চন্দ্র সাহা বাড়ির নং : এন0166 বয়স : 21 লিঙ্গ : পুরুষ	YUG2269207 ফটো উপলব্ধ
793 নাম : বিকাশ সাহা পিতার নাম: ক্ষিতীশ সাহা বাড়ির নং : n0094 বয়স : 53 লিঙ্গ : পুরুষ	DMY1492552 ফটো উপলব্ধ	794 নাম : সুভম সাহা পিতার নাম: ভবতোষ সাহা বাড়ির নং : এন0082 বয়স : 25 লিঙ্গ : পুরুষ	YUG1954734 ফটো উপলব্ধ	795 নাম : সুনীতি সাহা স্বামীর নাম: নিরঞ্জন সাহা বাড়ির নং : n0074 বয়স : 57 লিঙ্গ : মহিলা	WB/02/009/291706 ফটো উপলব্ধ
796 নাম : বাপ্পাদিত্য সাহা পিতার নাম: নিরঞ্জনকুমার সাহা বাড়ির নং : n0074 বয়স : 35 লিঙ্গ : পুরুষ	YUG1203975 ফটো উপলব্ধ	797 নাম : স্বপনকুমার সাহা পিতার নাম: মধুসূদন সাহা বাড়ির নং : n0081 বয়স : 53 লিঙ্গ : পুরুষ	WB/02/009/291560 ফটো উপলব্ধ	798 নাম : অনুকূল সাহা পিতার নাম: নরেন্দ্র সাহা বাড়ির নং : n0160 বয়স : 59 লিঙ্গ : পুরুষ	WB/02/009/279881 ফটো উপলব্ধ
799 নাম : আকাশ সাহা পিতার নাম: অনুকূল সাহা বাড়ির নং : এন0160 বয়স : 20 লিঙ্গ : পুরুষ	YUG2402600 ফটো উপলব্ধ	800 নাম : সুনীল চন্দ্র সাহা পিতার নাম: প্রসন্ন সাহা বাড়ির নং : n0234 বয়স : 74 লিঙ্গ : পুরুষ	YUG1773126 ফটো উপলব্ধ	801 নাম : সাহা বিশোকা সহদেব স্বামীর নাম: সহদেব সাহা বাড়ির নং : এন0234 বয়স : 25 লিঙ্গ : মহিলা	YUG2367639 ফটো উপলব্ধ
802 নাম : বাসুদেব সাহা পিতার নাম: রণদা প্রসাদ সাহা বাড়ির নং : n0084 বয়স : 42 লিঙ্গ : পুরুষ	DMY2092732 ফটো উপলব্ধ	803 নাম : দীপক কুমার সাহা পিতার নাম: রেবতী সাহা বাড়ির নং : n0049 বয়স : 54 লিঙ্গ : পুরুষ	WB/02/009/291454 ফটো উপলব্ধ	804 নাম : আরতী রায় (সাহা) স্বামীর নাম: দীপক কুমার সাহা বাড়ির নং : n0049 বয়স : 43 লিঙ্গ : মহিলা	DMY2431617 ফটো উপলব্ধ
805 নাম : দীপ্রজিত সাহা পিতার নাম: দীপক কুমার সাহা বাড়ির নং : এন0049 বয়স : 20 লিঙ্গ : পুরুষ	YUG2392520 ফটো উপলব্ধ	806 নাম : সোহাগী সাহা স্বামীর নাম: মনোরঞ্জন সাহা বাড়ির নং : n0073 বয়স : 68 লিঙ্গ : মহিলা	WB/02/009/291651 ফটো উপলব্ধ	807 নাম : চায়না সাহা স্বামীর নাম: রনতোষ সাহা বাড়ির নং : এন0223 বয়স : 34 লিঙ্গ : মহিলা	YUG1981497 ফটো উপলব্ধ
808 নাম : রিঙ্কু সাহা পিতার নাম: পৌতম সাহা বাড়ির নং : এন0223 বয়স : 22 লিঙ্গ : মহিলা	YUG2320208 ফটো উপলব্ধ	809 নাম : বিশ্বজিৎ সাহা পিতার নাম: হারান সাহা বাড়ির নং : n0127 বয়স : 33 লিঙ্গ : পুরুষ	YUG1562933 ফটো উপলব্ধ	810 নাম : রূপা সাহা পিতার নাম: হারান সাহা বাড়ির নং : এন0088 বয়স : 22 লিঙ্গ : মহিলা	YUG2402253 ফটো উপলব্ধ



811	YUG1909944	ফটো উপলব্ধ	812	DMY2303733	ফটো উপলব্ধ	813	DMY2304103	ফটো উপলব্ধ
নাম : সন্তোষ সাহা পিতার নাম: ভরত সাহা বাড়ির নং : N0106 বয়স : 26 লিঙ্গ : পুরুষ			নাম : লক্ষী রানী সাহা স্বামীর নাম: স্বপন সাহা বাড়ির নং : n0081 বয়স : 44 লিঙ্গ : মহিলা			নাম : অরুণ কুমার সাহা পিতার নাম: বিনয় কুমার সাহা বাড়ির নং : n0095 বয়স : 60 লিঙ্গ : পুরুষ		
814	YUG1671189	ফটো উপলব্ধ	815	DMY1492313	ফটো উপলব্ধ	816	YUG1562891	ফটো উপলব্ধ
নাম : অমিত কুমার সাহা পিতার নাম: অরুণ কুমার সাহা বাড়ির নং : n0095 বয়স : 29 লিঙ্গ : পুরুষ			নাম : কুমুদিনী সাহা স্বামীর নাম: ভবতোষ সাহা বাড়ির নং : n0082 বয়স : 46 লিঙ্গ : মহিলা			নাম : সুশান্ত সাহা পিতার নাম: সনাতন সাহা বাড়ির নং : n0110 বয়স : 30 লিঙ্গ : পুরুষ		
817	WB/02/009/291830	ফটো উপলব্ধ	818	BTW0060061	ফটো উপলব্ধ	819	YUG2009330	ফটো উপলব্ধ
নাম : শ্যামল সাহা পিতার নাম: চানমোহন সাহা বাড়ির নং : n0126 বয়স : 56 লিঙ্গ : পুরুষ			নাম : সুশান্ত সাহা পিতার নাম: বাড়ির নং : সিঙ্গিমারী বয়স : 48 লিঙ্গ : পুরুষ			নাম : পিষা লি সাহা পিতার নাম: পরিতোষ সাহা বাড়ির নং : এন0083 বয়স : 27 লিঙ্গ : মহিলা		
820	YUG0335612	ফটো উপলব্ধ	Q 821	YUG1204403	ফটো উপলব্ধ	822	DMY2303675	ফটো উপলব্ধ
নাম : মমতা সাহা স্বামীর নাম: রামপ্রসাদ সাহা বাড়ির নং : n0191 বয়স : 38 লিঙ্গ : মহিলা			নাম : ইলা সাহা স্বামীর নাম: জ্যোতিরঞ্জন সাহা বাড়ির নং : বয়স : 59 লিঙ্গ : মহিলা			নাম : সান্ত্বনা সাহা স্বামীর নাম: ধ্রুব সাহা বাড়ির নং : n0094 বয়স : 52 লিঙ্গ : মহিলা		
823	WB/02/009/291842	ফটো উপলব্ধ	824	WB/02/009/291716	ফটো উপলব্ধ	825	YUG2230589	ফটো উপলব্ধ
নাম : ভরত সাহা পিতার নাম: স্বীগেন্দ্র মোহন সাহা বাড়ির নং : n0106 বয়স : 55 লিঙ্গ : পুরুষ			নাম : মিনতী সাহা স্বামীর নাম: প্রফুল্ল কুমার সাহা বাড়ির নং : n0075 বয়স : 61 লিঙ্গ : মহিলা			নাম : সুমতি দে পিতার নাম: মদন দে বাড়ির নং : এন0064 বয়স : 30 লিঙ্গ : মহিলা		
826	YUG0242180	ফটো উপলব্ধ	827	YUG1203850	ফটো উপলব্ধ	828	WB/02/009/291667	ফটো উপলব্ধ
নাম : আল্পনা সাহা (আচার্যী) স্বামীর নাম: বাদল চন্দ্র আচার্যী বাড়ির নং : n0227 বয়স : 36 লিঙ্গ : মহিলা			নাম : বিদ্যুত সেন পিতার নাম: কানু সেন বাড়ির নং : n0102 বয়স : 34 লিঙ্গ : পুরুষ			নাম : মমতা সেন স্বামীর নাম: কানু সেন বাড়ির নং : n0102 বয়স : 55 লিঙ্গ : মহিলা		
829	YUG1671031	ফটো উপলব্ধ	830	YUG2071801	ফটো উপলব্ধ	831	YUG2247484	ফটো উপলব্ধ
নাম : সুদীপ সেন পিতার নাম: কানু সেন বাড়ির নং : n0102 বয়স : 29 লিঙ্গ : পুরুষ			নাম : পঞ্চম সেন পিতার নাম: কানু সেন বাড়ির নং : N0102 বয়স : 25 লিঙ্গ : পুরুষ			নাম : ডালিয়া সুব্রধর স্বামীর নাম: বিক্রম সুব্রধর বাড়ির নং : হাউস নং. 53 বয়স : 24 লিঙ্গ : মহিলা		
832	YUG1203983	ফটো উপলব্ধ	833	YUG0249557	ফটো উপলব্ধ	834	DMY0624742	ফটো উপলব্ধ
নাম : অলোক সেন পিতার নাম: কানু সেন বাড়ির নং : n0102 বয়স : 35 লিঙ্গ : পুরুষ			নাম : শর্মিলা হোড় (বসু) স্বামীর নাম: রতন কুমার হোড় বাড়ির নং : n0086 বয়স : 42 লিঙ্গ : মহিলা			নাম : রতন কুমার হোড় পিতার নাম: জ্ঞানেন্দ্র মোহন হোড় বাড়ির নং : n0086 বয়স : 53 লিঙ্গ : পুরুষ		
835	YUG2026847	ফটো উপলব্ধ	836	DMY2608610	ফটো উপলব্ধ	837	YUG2026862	ফটো উপলব্ধ
নাম : মালতী হোড় স্বামীর নাম: জ্ঞানেন্দ্র মোহন হোর বাড়ির নং : n0086 বয়স : 86 লিঙ্গ : মহিলা			নাম : অভিষেক হোড় পিতার নাম: অমল্য হোড় বাড়ির নং : n0086 বয়স : 37 লিঙ্গ : পুরুষ			নাম : মঞ্জু হোড় স্বামীর নাম: অমল্য কুমার হোড় বাড়ির নং : n0086 বয়স : 57 লিঙ্গ : মহিলা		
838	YUG2251924	ফটো উপলব্ধ	839	YJC1564533	ফটো উপলব্ধ	840	WII1966969	ফটো উপলব্ধ
নাম : অমল্য কুমার হোড় পিতার নাম: জ্ঞানেন্দ্র মোহন হোড় বাড়ির নং : n0086 বয়স : 67 লিঙ্গ : পুরুষ			নাম : অনুরাধা বাসফোর পিতার নাম: কৈলাশ বাসফোর বাড়ির নং : এন0186 বয়স : 31 লিঙ্গ : মহিলা			নাম : প্রিয়াঙ্কা দাস পিতার নাম: হরিহর দাস বাড়ির নং : এন0102 বয়স : 26 লিঙ্গ : মহিলা		



841 নাম : মৌমিতা বর্মন স্বামীর নাম: উত্তম প্রধান বাড়ির নং : জে-86 বয়স : 38 লিঙ্গ : মহিলা	CQJ2884021 ফটো উপলব্ধ	842 নাম : প্রীতি মজুমদার পিতার নাম: ইন্দ্রজিৎ মজুমদার বাড়ির নং : এন0100 বয়স : 20 লিঙ্গ : মহিলা	WII2446227 ফটো উপলব্ধ	843 নাম : ভারতী দাস পিতার নাম: সুবল দাস বাড়ির নং : এন0033 বয়স : 32 লিঙ্গ : মহিলা	UHI1750470 ফটো উপলব্ধ
844 নাম : সোনালি ভৌমিক পিতার নাম: হারান ভৌমিক বাড়ির নং : এন0076 বয়স : 22 লিঙ্গ : মহিলা	YUG2201960 ফটো উপলব্ধ	845 নাম : পম্পা মজুমদার পিতার নাম: দিলীপ মজুমদার বাড়ির নং : এন0100 বয়স : 35 লিঙ্গ : মহিলা	WII1273218 ফটো উপলব্ধ	846 নাম : বিউটি মন্ডল পিতার নাম: নিত্যানন্দ মন্ডল বাড়ির নং : এন0062 বয়স : 28 লিঙ্গ : মহিলা	YUG1760917 ফটো উপলব্ধ
847 নাম : সুস্মিতা সরকার পিতার নাম: নিতাই সরকার বাড়ির নং : এন0228 বয়স : 22 লিঙ্গ : মহিলা	WII2496859 ফটো উপলব্ধ	848 নাম : অপর্ণা দত্ত পিতার নাম: অরুণ কুমার দত্ত বাড়ির নং : এন0136 বয়স : 26 লিঙ্গ : মহিলা	YUG1919133 ফটো উপলব্ধ	849 নাম : কেয়া সরকার চক্রবর্তী স্বামীর নাম: দেবশীষ চক্রবর্তী বাড়ির নং : এন0136 বয়স : 33 লিঙ্গ : মহিলা	YUG1389477 ফটো উপলব্ধ
850 নাম : বাসনা সাহা পিতার নাম: অপু সাহা বাড়ির নং : এন0049 বয়স : 22 লিঙ্গ : মহিলা	YUG2210367 ফটো উপলব্ধ	851 নাম : রহিমা খাতুন স্বামীর নাম: জাহাঙ্গির মিয়া বাড়ির নং : এন0027 বয়স : 27 লিঙ্গ : মহিলা	YUG2434751 ফটো উপলব্ধ	852 নাম : রিয়া সরকার স্বামীর নাম: প্রহ্লাদ শীল বাড়ির নং : এন0159 বয়স : 21 লিঙ্গ : মহিলা	YUG2436822 ফটো উপলব্ধ
853 নাম : আইজুল আলি পিতার নাম: বাবল মিয়া বাড়ির নং : এন0025 বয়স : 20 লিঙ্গ : পুরুষ	YUG2437408 ফটো উপলব্ধ	854 নাম : অমৃতা বর্মন পিতার নাম: সুধেন বর্মন বাড়ির নং : এন0042 বয়স : 19 লিঙ্গ : মহিলা	YUG2440550 ফটো উপলব্ধ	855 নাম : সন্ধ্যা বিশুাস পিতার নাম: ফণীন্দ্র বিশুাস বাড়ির নং : এন0241 বয়স : 19 লিঙ্গ : মহিলা	YUG2444818 ফটো উপলব্ধ
856 নাম : মিঠুন বর্মন পিতার নাম: সন্তোষ বর্মন বাড়ির নং : এন0019 বয়স : 19 লিঙ্গ : পুরুষ	YUG2444875 ফটো উপলব্ধ	857 নাম : নবনীতা দেব পিতার নাম: সুবোধ কুমার দেব বাড়ির নং : এন0073 বয়স : 19 লিঙ্গ : মহিলা	YUG2445021 ফটো উপলব্ধ	858 নাম : মনিকা ঘোষ পিতার নাম: দীপক ঘোষ বাড়ির নং : এন0113 বয়স : 19 লিঙ্গ : মহিলা	YUG2446128 ফটো উপলব্ধ
859 নাম : কেশব প্রধান পিতার নাম: নিবশ প্রধান বাড়ির নং : এন0007 বয়স : 19 লিঙ্গ : পুরুষ	YUG2446185 ফটো উপলব্ধ	860 নাম : অক্ষয় দেবনাথ পিতার নাম: অসীম দেবনাথ বাড়ির নং : এন0104 বয়স : 19 লিঙ্গ : পুরুষ	YUG2446193 ফটো উপলব্ধ	861 নাম : বিশাল দাস পিতার নাম: পবিত্র দাস বাড়ির নং : এন0090 বয়স : 19 লিঙ্গ : পুরুষ	YUG2446219 ফটো উপলব্ধ
862 নাম : রঞ্জিত বর্মন পিতার নাম: সুভাষ বর্মন বাড়ির নং : এন0056 বয়স : 19 লিঙ্গ : পুরুষ	YUG2447712 ফটো উপলব্ধ	863 নাম : আকাশ সূত্রধর পিতার নাম: রবি সূত্রধর বাড়ির নং : এন0134 বয়স : 25 লিঙ্গ : পুরুষ	YUG2449387 ফটো উপলব্ধ	864 নাম : পরমব্রত দাস পিতার নাম: পল্লব কুমার দাস বাড়ির নং : এন0090 বয়স : 19 লিঙ্গ : পুরুষ	YUG2449429 ফটো উপলব্ধ
865 নাম : বিউটি বর্মন পিতার নাম: স্টীন বর্মন বাড়ির নং : এন0048 বয়স : 19 লিঙ্গ : মহিলা	YUG2449445 ফটো উপলব্ধ	866 নাম : সুমন বর্মন পিতার নাম: চান মোহন বর্মন বাড়ির নং : এন0172 বয়স : 19 লিঙ্গ : পুরুষ	YUG2449486 ফটো উপলব্ধ	867 নাম : তিথি ভদ্র পিতার নাম: নারায়ন ভদ্র বাড়ির নং : এন0085 বয়স : 20 লিঙ্গ : মহিলা	YUG2449643 ফটো উপলব্ধ
868 নাম : প্রিয়সী সূত্রধর পিতার নাম: সুবল সূত্রধর বাড়ির নং : এন0089 বয়স : 19 লিঙ্গ : মহিলা	YUG2449668 ফটো উপলব্ধ	Q 869 নাম : সংগীতা সূত্রধর স্বামীর নাম: প্রকাশ সূত্রধর বাড়ির নং : এন0134 বয়স : 29 লিঙ্গ : মহিলা	YUG2450013 ফটো উপলব্ধ	870 নাম : সৌরভ বর্মন মায়ের নাম: লক্ষী বর্মন বাড়ির নং : এন0035 বয়স : 19 লিঙ্গ : পুরুষ	YUG2451094 ফটো উপলব্ধ



871 নাম : সুশীলা বর্মণ স্বামীর নাম: রতন বর্মণ বাড়ির নং : এন0195 বয়স : 23 লিঙ্গ : মহিলা	YUG2452233 ফটো উপলব্ধ	872 নাম : অনিস প্রধান মায়ের নাম: চিনু প্রধান বাড়ির নং : এন0008 বয়স : 19 লিঙ্গ : পুরুষ	YUG2460475 ফটো উপলব্ধ	873 নাম : মানশিষ বর্মণ পিতার নাম: রবিচাঁন বর্মণ বাড়ির নং : এন0156 বয়স : 19 লিঙ্গ : পুরুষ	YUG2460673 ফটো উপলব্ধ
874 নাম : টুম্পা সরকার সাহা স্বামীর নাম: সন্তোষ সাহা বাড়ির নং : এন0106 বয়স : 19 লিঙ্গ : মহিলা	YUG2460699 ফটো উপলব্ধ	875 নাম : সৌরভ বর্মণ পিতার নাম: সঞ্জয় বর্মণ বাড়ির নং : এন0063 বয়স : 19 লিঙ্গ : পুরুষ	YUG2460707 ফটো উপলব্ধ	876 নাম : সম্পা বিশ্বাস স্বামীর নাম: সুদীপ বিশ্বাস বাড়ির নং : এন0491 বয়স : 20 লিঙ্গ : মহিলা	YUG2460731 ফটো উপলব্ধ
Q 877 নাম : সম্পা সাহা পিতার নাম: জ্যোতির্ময় সাহা বাড়ির নং : এন0188 বয়স : 24 লিঙ্গ : মহিলা	YUG2460798 ফটো উপলব্ধ	878 নাম : জ্যোতির্ময় বর্মণ পিতার নাম: অসীম কুমার বর্মণ বাড়ির নং : এন0253 বয়স : 19 লিঙ্গ : পুরুষ	YUG2460848 ফটো উপলব্ধ	879 নাম : রাজেশ সাহা পিতার নাম: রামপ্রসাদ সাহা বাড়ির নং : এন0190 বয়স : 19 লিঙ্গ : পুরুষ	YUG2460921 ফটো উপলব্ধ
880 নাম : ধীমান বর্মণ পিতার নাম: পরেন বর্মণ বাড়ির নং : এন0210 বয়স : 19 লিঙ্গ : পুরুষ	YUG2460988 ফটো উপলব্ধ	881 নাম : রাহুল বর্মণ পিতার নাম: গৌতম বর্মণ বাড়ির নং : এন0239 বয়স : 20 লিঙ্গ : পুরুষ	YUG2461168 ফটো উপলব্ধ	882 নাম : সূচনা মন্ডল পিতার নাম: সনাতন মন্ডল বাড়ির নং : এন0162 বয়স : 21 লিঙ্গ : মহিলা	YUG2463107 ফটো উপলব্ধ
883 নাম : সুজনা বর্মণ পিতার নাম: চিত্তরঞ্জন বর্মণ বাড়ির নং : এন0036 বয়স : 24 লিঙ্গ : মহিলা	IKL2401313 ফটো উপলব্ধ	884 নাম : সোমা ভৌমিক পিতার নাম: নারায়ণ ভৌমিক বাড়ির নং : এন0221 বয়স : 30 লিঙ্গ : মহিলা	IKL1754233 ফটো উপলব্ধ	885 নাম : প্রিয়াংকা আদিত্য পিতার নাম: কার্তিক আদিত্য বাড়ির নং : এন0095 বয়স : 29 লিঙ্গ : মহিলা	YUG1671361 ফটো উপলব্ধ
886 নাম : পিতার নাম: বাড়ির নং : সাহা পারা রোড বয়স : 62 লিঙ্গ : পুরুষ	WYW0461285 ফটো উপলব্ধ	887 নাম : মামনি বর্মণ স্বামীর নাম: সুপ্রদীপ বর্মণ বাড়ির নং : এন0105 বয়স : 20 লিঙ্গ : মহিলা	YUG2489508 ফটো উপলব্ধ	888 নাম : এলিশা পারভিন পিতার নাম: মিরন মিএণ বাড়ির নং : এন0030 বয়স : 20 লিঙ্গ : মহিলা	YUG2491207 ফটো উপলব্ধ
889 নাম : সুস্মিতা রাভা পিতার নাম: রবীন্দ্র রাভা বাড়ির নং : এন0048 বয়স : 20 লিঙ্গ : মহিলা	YUG2491215 ফটো উপলব্ধ	890 নাম : বিবেক বর্মণ পিতার নাম: নীরেন্দ্র নাথ বর্মণ বাড়ির নং : এন0003 বয়স : 19 লিঙ্গ : পুরুষ	YUG2498004 ফটো উপলব্ধ	891 নাম : সমর সাহা পিতার নাম: গৌতম সাহা বাড়ির নং : নং223 বয়স : 27 লিঙ্গ : পুরুষ	YUG1910017 ফটো উপলব্ধ
892 নাম : মৌসুমী সাহা পিতার নাম: স্বপন সাহা বাড়ির নং : এন0093 বয়স : 23 লিঙ্গ : মহিলা	YUG2386274 ফটো উপলব্ধ	893 নাম : ডেবিড বর্মণ পিতার নাম: পরিতোষ বর্মণ বাড়ির নং : এন0200 বয়স : 20 লিঙ্গ : পুরুষ	YUG2502557 ফটো উপলব্ধ	894 নাম : সাখী বর্মণ পিতার নাম: পরিতোষ বর্মণ বাড়ির নং : এন0199 বয়স : 19 লিঙ্গ : মহিলা	YUG2505444 ফটো উপলব্ধ
895 নাম : কুম্পী খাতুন পিতার নাম: অহর আলি মিয়া বাড়ির নং : এন0026 বয়স : 19 লিঙ্গ : মহিলা	YUG2506749 ফটো উপলব্ধ	896 নাম : বিশুজিৎ মন্ডল পিতার নাম: লক্ষ্মণ মন্ডল বাড়ির নং : 00 বয়স : 19 লিঙ্গ : পুরুষ	YUG2521722 ফটো উপলব্ধ	897 নাম : সঞ্জয় সাহা পিতার নাম: গোবিন্দ সাহা বাড়ির নং : এন0176 বয়স : 19 লিঙ্গ : পুরুষ	YUG2522969 ফটো উপলব্ধ





বিধানসভা নির্বাচনক্ষেত্রের নং, নাম : 9-তুফানগঞ্জ
1- সংযোজন তালিকা 2 (28-02-2026 06-04-2026)

898	1	YUG2524460
নাম : রাশী প্রধান পিতার নাম: ধরনী প্রধান বাড়ির নং : সিঙ্গিমারি বয়স : 30 লিঙ্গ : মহিলা		ফটো উপলব্ধ

899	1	YUG2529576
নাম : রাজশেখর গোস্বামী পিতার নাম: জগন্নাথ গোস্বামী বাড়ির নং : 9/53 বয়স : 19 লিঙ্গ : পুরুষ		ফটো উপলব্ধ

নির্বাচক সংখ্যার সারসংক্ষেপ :

A) নির্বাচকের সংখ্যা :

	নির্বাচক তালিকার প্রকৃতি	নির্বাচক তালিকার পরিচিতি :	নির্বাচকের সংখ্যা :			
			পুরুষ	মহিলা	তৃতীয় লিঙ্গ	মোট
I	মূল তালিকা	মূল তালিকা	বিশেষ নিবিড় সংশোধন ২০২৬ এর চূড়ান্ত ভোটার তালিকার সহিত 06-04-2026 তারিখ অবধি সংশোধিত নির্বাচক তালিকা			
II	1- সংযোজন তালিকা	সংযোজনী 1	বিশেষ সংক্ষিপ্ত সংশোধন 2026			
		সংযোজনী 2	ধারাবাহিক সংশোধন 2026			
		মোট	0	0	0	0
III	2- বিয়োজন তালিকা	সংযোজনী 1	বিশেষ সংক্ষিপ্ত সংশোধন 2026			
		সংযোজনী 2	ধারাবাহিক সংশোধন 2026			
		মোট	1	6	0	7
IV	'লিঙ্গ ক্ষেত্রের' পরিবর্তনের কারণে পার্থক্য		0	0	0	0
V	বিচারপ্রক্রিয়ার অধীনস্থ		0	0	0	0
VI	বিচার বিভাগীয় আধিকারিক কর্তৃক বিচারপূর্বক নিষ্পত্তির পর বিয়োজিত		1	5	0	6
নির্বাচকের মোট সংখ্যা (I+II-III+IV-V-VI)			462	424	0	886

B) ক্রটি সংশোধনের সংখ্যা :

নির্বাচক তালিকার প্রকৃতি	নির্বাচক তালিকার পরিচিতি :	ক্রটি সংশোধনের সংখ্যা :
সংযোজনী 1	বিশেষ সংক্ষিপ্ত সংশোধন 2026	0
সংযোজনী 2	ধারাবাহিক সংশোধন 2026	1
	মোট	1

নির্বাচক নিবন্ধন আধিকারিকের স্বাক্ষর

E-মৃত, S-স্থানান্তরিত, R-একাধিকবার অন্তর্ভুক্ত, M-নিখোঁজ, Q-যোগ্য নহে