



## নির্বাচক তালিকা 2026 S25 পশ্চিমবঙ্গ

বিধানসভা নির্বাচনক্ষেত্রের নং, নাম ও সংরক্ষণের স্থিতি : 9 - তুফানগঞ্জ (সাধারণ)		অংশ নং : 7																			
বিধানসভা নির্বাচনক্ষেত্রটি যে লোকসভা নির্বাচনক্ষেত্রের / ক্ষেত্রসমূহের অন্তর্ভুক্ত তার নং, নাম ও সংরক্ষণ স্থিতি : 2 - আলিপুরদুয়ার (তপশীলি উপজাতি)																					
1. সংশোধনের পূর্ণ বিবরণ																					
সংশোধনের বৎসর :	2026	নির্বাচক তালিকার পরিচিতি : বিশেষ নিবিড় সংশোধন ২০২৬ এর চূড়ান্ত ভোটার তালিকার সহিত 06-04-2026 তারিখ অবধি সংশোধিত নির্বাচক তালিকা																			
ভিত্তি তারিখ :	01-01-2026																				
সংশোধনের প্রকৃতি :	ধারাবাহিক সংশোধন 2026																				
প্রকাশনার তারিখ :	06-04-2026																				
2. অংশ ও নির্বাচনী এলাকার পূর্ণ বিবরণ :																					
অংশের ভাগ নং ও নাম :																					
1-শিকদারের খাতা, সাহাপাড়া (দঃঅংশ)		<table style="width: 100%; border-collapse: collapse;"> <tr> <td style="width: 60%;">প্রধান শহর/গ্রাম</td> <td>: শিকদারেরখাতা</td> </tr> <tr> <td>ওয়ার্ড</td> <td>:</td> </tr> <tr> <td>থানা</td> <td>: তুফানগঞ্জ</td> </tr> <tr> <td>গ্রাম পঞ্চগায়েত</td> <td>: ধলপল-১</td> </tr> <tr> <td>ব্লক</td> <td>: তুফানগঞ্জ-১</td> </tr> <tr> <td>মহকুমা</td> <td>: তুফানগঞ্জ</td> </tr> <tr> <td>জেলা</td> <td>: কুচবিহার</td> </tr> <tr> <td>পিন</td> <td>: 736159</td> </tr> </table>				প্রধান শহর/গ্রাম	: শিকদারেরখাতা	ওয়ার্ড	:	থানা	: তুফানগঞ্জ	গ্রাম পঞ্চগায়েত	: ধলপল-১	ব্লক	: তুফানগঞ্জ-১	মহকুমা	: তুফানগঞ্জ	জেলা	: কুচবিহার	পিন	: 736159
প্রধান শহর/গ্রাম	: শিকদারেরখাতা																				
ওয়ার্ড	:																				
থানা	: তুফানগঞ্জ																				
গ্রাম পঞ্চগায়েত	: ধলপল-১																				
ব্লক	: তুফানগঞ্জ-১																				
মহকুমা	: তুফানগঞ্জ																				
জেলা	: কুচবিহার																				
পিন	: 736159																				
3. ভোট গ্রহন কেন্দ্রের পূর্ণ বিবরণ :																					
ভোট গ্রহন কেন্দ্রের নং, নাম :		ভোট গ্রহন কেন্দ্রের শ্রেণী :		গ্রামীণ																	
7 - দক্ষিণ শিকদারেরখাতা ফিফথ প্ল্যান প্রাইঃ স্কুল		এই অংশে সহায়ক ভোটগ্রহন কেন্দ্রের সংখ্যা		0																	
ভোট গ্রহন কেন্দ্রের ঠিকানা :		:																			
দক্ষিণ শিকদারেরখাতা ফিফথ প্ল্যান প্রাইঃ স্কুল, ., শিকদারেরখাতা																					
4. নির্বাচকের সংখ্যা :																					
প্রথম ক্রমিক নং	শেষ ক্রমিক নং	মোট সংখ্যা																			
		পুরুষ	মহিলা	তৃতীয় লিঙ্গ	মোট																
1	852	438	408	0	846																

নির্বাচক নিবন্ধন আধিকারিকের স্বাক্ষর

Nazri Naksha

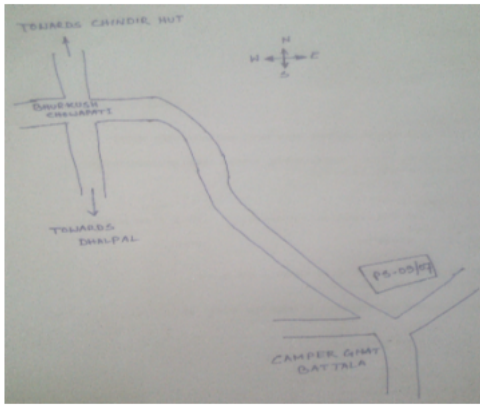

Google Map View

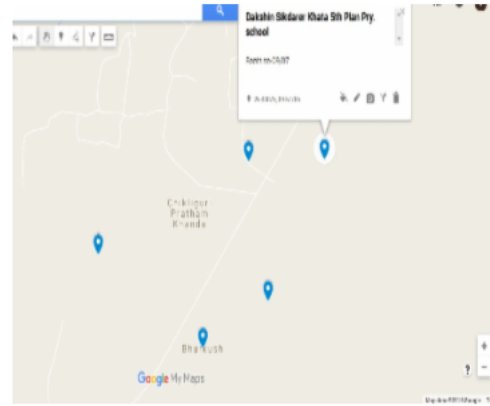

Polling Station Building Front View



Polling Station Front View



Cad View

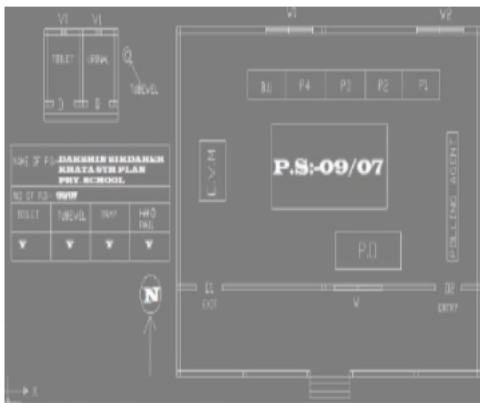

Key MAP View

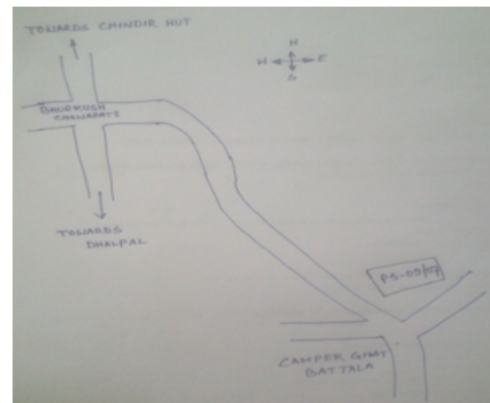



1 নাম : হবিবুর রহমান পিতার নাম: আবরুদ্দিন মিঞা বাড়ির নং : n0043 বয়স : 58 লিঙ্গ : পুরুষ	WB/02/009/006772	ফটো উপলব্ধ	2 নাম : জহিরুল মিঞা পিতার নাম: নাসিরুদ্দিন মিঞা বাড়ির নং : N197 বয়স : 28 লিঙ্গ : পুরুষ	YUG1938927	ফটো উপলব্ধ	3 নাম : সাহিনী খতুন (বিবি) স্বামীর নাম: রেজাউল হক বাড়ির নং : n0105 বয়স : 30 লিঙ্গ : মহিলা	YUG1543735	ফটো উপলব্ধ
4 নাম : রাজিবুল মিঞা পিতার নাম: বজলে রহমান বাড়ির নং : n0105 বয়স : 31 লিঙ্গ : পুরুষ	YUG1452473	ফটো উপলব্ধ	5 নাম : রেজাউল হক পিতার নাম: বজলে হক বাড়ির নং : n0105 বয়স : 39 লিঙ্গ : পুরুষ	YUG1180009	ফটো উপলব্ধ	6 নাম : তাজমিনা বিবি স্বামীর নাম: দৌলত মিঞা বাড়ির নং : n0030 বয়স : 43 লিঙ্গ : মহিলা	DMY2003317	ফটো উপলব্ধ
7 নাম : রফিকুল সেক পিতার নাম: আজগর সেক বাড়ির নং : n0020 বয়স : 28 লিঙ্গ : পুরুষ	YUG1759687	ফটো উপলব্ধ	8 নাম : আলেমাবিবি স্বামীর নাম: সিরাজুল হোসেন বাড়ির নং : n0013 বয়স : 51 লিঙ্গ : মহিলা	WB/02/009/006832	ফটো উপলব্ধ	9 নাম : খাতিমনবিবি স্বামীর নাম: জালাল মিঞা বাড়ির নং : n0015 বয়স : 63 লিঙ্গ : মহিলা	WB/02/009/006181	ফটো উপলব্ধ
10 নাম : মতিয়ার রহমান পিতার নাম: জালাল মিঞা বাড়ির নং : n0015 বয়স : 35 লিঙ্গ : পুরুষ	YUG1308824	ফটো উপলব্ধ	11 নাম : আবুল হক পিতার নাম: নইমুদ্দিন মিঞা বাড়ির নং : n0016 বয়স : 44 লিঙ্গ : পুরুষ	DMY2200111	ফটো উপলব্ধ	12 নাম : আজিমাবিবি স্বামীর নাম: শমসের আলী বাড়ির নং : n0017 বয়স : 55 লিঙ্গ : মহিলা	WB/02/009/006016	ফটো উপলব্ধ
13 নাম : হজরত আলী মিঞা পিতার নাম: আবরুদ্দিন মিঞা বাড়ির নং : n0042 বয়স : 60 লিঙ্গ : পুরুষ	DMY2200053	ফটো উপলব্ধ	14 নাম : রবিউল হক পিতার নাম: বজলে রহমান বাড়ির নং : n0105 বয়স : 40 লিঙ্গ : পুরুষ	DMY2388684	ফটো উপলব্ধ	15 নাম : রহিম আলি মায়ের নাম: ফজলুর রহমান বাড়ির নং : এন0051 বয়স : 23 লিঙ্গ : পুরুষ	YUG2129906	ফটো উপলব্ধ
16 নাম : নুরিনা বিবি (খাতুন) স্বামীর নাম: আবুল হক বাড়ির নং : n0016 বয়স : 33 লিঙ্গ : মহিলা	YUG1452416	ফটো উপলব্ধ	17 নাম : আজগর আলী পিতার নাম: জসিমুদ্দিন মিঞা বাড়ির নং : n0020 বয়স : 57 লিঙ্গ : পুরুষ	WB/02/009/006040	ফটো উপলব্ধ	18 নাম : নূরজাহানবিবি স্বামীর নাম: দেওয়ান সেখ বাড়ির নং : n0049 বয়স : 71 লিঙ্গ : মহিলা	WB/02/009/006078	ফটো উপলব্ধ
19 নাম : আঞ্জুমা খাতুন (বিবি) স্বামীর নাম: হাসান আলী মিঞা বাড়ির নং : n0049 বয়স : 37 লিঙ্গ : মহিলা	DMY2582088	ফটো উপলব্ধ	20 নাম : হোসেন আলী মিঞা পিতার নাম: দেওয়ান বাড়ির নং : n0049 বয়স : 41 লিঙ্গ : পুরুষ	YUG0024109	ফটো উপলব্ধ	21 নাম : মিঞা শমসেরআলী পিতার নাম: খটোয়া মিঞা বাড়ির নং : n0017 বয়স : 62 লিঙ্গ : পুরুষ	WB/02/009/006075	ফটো উপলব্ধ
22 নাম : সরিনাবিবি স্বামীর নাম: হজরত আলীমিঞা বাড়ির নং : n0042 বয়স : 53 লিঙ্গ : মহিলা	WB/02/009/006335	ফটো উপলব্ধ	23 নাম : রসিদুল মিঞা পিতার নাম: নাছিরুদ্দিন মিঞা বাড়ির নং : এন0197 বয়স : 23 লিঙ্গ : পুরুষ	YUG2129898	ফটো উপলব্ধ	24 নাম : আর্জিনা বিবি স্বামীর নাম: জিকোউল রহমান বাড়ির নং : n0045 বয়স : 43 লিঙ্গ : মহিলা	DMY2001931	ফটো উপলব্ধ
25 নাম : বিবিরন বেওয়া স্বামীর নাম: দেলদার মিঞা বাড়ির নং : n0016 বয়স : 51 লিঙ্গ : মহিলা	DMY1370394	ফটো উপলব্ধ	26 নাম : মফিয়াবিবি স্বামীর নাম: দেওয়ান সেখ বাড়ির নং : n0051 বয়স : 76 লিঙ্গ : মহিলা	WB/02/009/006076	ফটো উপলব্ধ	27 নাম : ফজলুর রহমান পিতার নাম: দেওয়ান বাড়ির নং : n0051 বয়স : 53 লিঙ্গ : পুরুষ	WB/02/009/006579	ফটো উপলব্ধ
28 নাম : জামিরনবিবি স্বামীর নাম: তছির মিঞা বাড়ির নং : n0011 বয়স : 59 লিঙ্গ : মহিলা	WB/02/009/006333	ফটো উপলব্ধ	29 নাম : আজমত আলি পিতার নাম: সমসের মিঞা বাড়ির নং : n0017 বয়স : 35 লিঙ্গ : পুরুষ	YUG1759844	ফটো উপলব্ধ	30 নাম : তমসের আলী পিতার নাম: কবীর মিঞা বাড়ির নং : এন0011 বয়স : 25 লিঙ্গ : পুরুষ	YUG1968874	ফটো উপলব্ধ



31	YUG2130037	নাম : অতিয়ার হক পিতার নাম: হাফিজুল হক বাড়ির নং : এন0014 বয়স : 23 লিঙ্গ : পুরুষ	ফটো উপলব্ধ	32	DMY2388643	নাম : মোঃ মনিরুল মিয়া পিতার নাম: মোঃ মোছলেম মিয়া বাড়ির নং : n0197 বয়স : 40 লিঙ্গ : পুরুষ	ফটো উপলব্ধ	33	YUG1543677	নাম : দেলোয়ার হোসেন পিতার নাম: মোসলেম মিয়া বাড়ির নং : n0197 বয়স : 33 লিঙ্গ : পুরুষ	ফটো উপলব্ধ
34	YUG2278398	নাম : মামনী খাতুন স্বামীর নাম: রাফিজুল মিয়া বাড়ির নং : এন075 বয়স : 21 লিঙ্গ : মহিলা	ফটো উপলব্ধ	35	WB/02/009/006077	নাম : হক সিরাজুল পিতার নাম: নইমুদ্দিন মিয়া বাড়ির নং : n0013 বয়স : 57 লিঙ্গ : পুরুষ	ফটো উপলব্ধ	36	DMY1370386	নাম : করিমা বিবি স্বামীর নাম: হাফিজুল হক বাড়ির নং : n0014 বয়স : 47 লিঙ্গ : মহিলা	ফটো উপলব্ধ
37	DMY2388833	নাম : রমিমা বিবি স্বামীর নাম: ফজলুর রহমান বাড়ির নং : n0051 বয়স : 40 লিঙ্গ : মহিলা	ফটো উপলব্ধ	38	WII1797695	নাম : রসিদা খাতুন (বিবি) স্বামীর নাম: মতিয়ার রহমান বাড়ির নং : n0015 বয়স : 31 লিঙ্গ : মহিলা	ফটো উপলব্ধ	39	WB/02/009/006544	নাম : জিয়াউলরহমান পিতার নাম: জয়নাল রহমান বাড়ির নং : n0045 বয়স : 52 লিঙ্গ : পুরুষ	ফটো উপলব্ধ
40	YUG1308865	নাম : সফিদুল মিয়া পিতার নাম: হজরত আলী বাড়ির নং : n0042 বয়স : 34 লিঙ্গ : পুরুষ	ফটো উপলব্ধ	41	YUG1180116	নাম : লুতফর আলী পিতার নাম: মুসলেম মিয়া বাড়ির নং : n0197 বয়স : 35 লিঙ্গ : পুরুষ	ফটো উপলব্ধ	42	DMY2003291	নাম : দৌলত মিয়া পিতার নাম: খাগরু মিয়া বাড়ির নং : n0030 বয়স : 43 লিঙ্গ : পুরুষ	ফটো উপলব্ধ
43	YUG2129989	নাম : অঞ্জু খাতুন বিবি স্বামীর নাম: রবিউল হক বাড়ির নং : এন0105 বয়স : 34 লিঙ্গ : মহিলা	ফটো উপলব্ধ	44	YUG1759661	নাম : রাফিজুল মিয়া পিতার নাম: বজলে মিয়া বাড়ির নং : n0105 বয়স : 30 লিঙ্গ : পুরুষ	ফটো উপলব্ধ	45	YUG1543545	নাম : আমিনুর হোসেন পিতার নাম: তছির মিয়া বাড়ির নং : n0011 বয়স : 31 লিঙ্গ : পুরুষ	ফটো উপলব্ধ
46	YUG1180082	নাম : জাহিনুর হোসেন পিতার নাম: তমির মিয়া বাড়ির নং : n0011 বয়স : 35 লিঙ্গ : পুরুষ	ফটো উপলব্ধ	47	YUG1543644	নাম : নার্গিস বিবি স্বামীর নাম: জাহিনুর মিয়া বাড়ির নং : n0011 বয়স : 32 লিঙ্গ : মহিলা	ফটো উপলব্ধ	48	DMY2001923	নাম : নূরমিনা বিবি স্বামীর নাম: সামসুদ্দিন হক বাড়ির নং : n0105 বয়স : 44 লিঙ্গ : মহিলা	ফটো উপলব্ধ
49	YUG1759778	নাম : রহিনা বিবি স্বামীর নাম: আমিনুর হোসেন বাড়ির নং : n0011 বয়স : 29 লিঙ্গ : মহিলা	ফটো উপলব্ধ	50	WB/02/009/006852	নাম : মিয়া ছোলেমান পিতার নাম: আছমতুল্লা মিয়া বাড়ির নং : n0052 বয়স : 59 লিঙ্গ : পুরুষ	ফটো উপলব্ধ	51	WB/02/009/006018	নাম : রহমান বজলে পিতার নাম: খাগরু মিয়া বাড়ির নং : n0105 বয়স : 76 লিঙ্গ : পুরুষ	ফটো উপলব্ধ
52	YUG1938802	নাম : জাহিরুল সেখ পিতার নাম: আজগর আলি বাড়ির নং : N0020 বয়স : 26 লিঙ্গ : পুরুষ	ফটো উপলব্ধ	53	DMY2200046	নাম : রখেয়া বিবি স্বামীর নাম: আজগর মিয়া বাড়ির নং : n0020 বয়স : 50 লিঙ্গ : মহিলা	ফটো উপলব্ধ	54	WB/02/009/006344	নাম : হালিমা বিবি স্বামীর নাম: আবরুদ্দিন মিয়া বাড়ির নং : n0040 বয়স : 81 লিঙ্গ : মহিলা	ফটো উপলব্ধ
55	WB/02/009/009506	নাম : নাসিরুদ্দিন মিয়া পিতার নাম: জাহিম মিয়া বাড়ির নং : n0197 বয়স : 49 লিঙ্গ : পুরুষ	ফটো উপলব্ধ	56	DMY2003325	নাম : রহিমা বিবি স্বামীর নাম: নছির উদ্দিন মিয়া বাড়ির নং : n0197 বয়স : 43 লিঙ্গ : মহিলা	ফটো উপলব্ধ	57	YUG1543669	নাম : দুর্গখিনি বিবি স্বামীর নাম: হোসেন আলী মিয়া বাড়ির নং : n0049 বয়স : 33 লিঙ্গ : মহিলা	ফটো উপলব্ধ
58	WB/02/009/006619	নাম : মহম্মদ তছিরমিয়া পিতার নাম: আকাল মিয়া বাড়ির নং : n0011 বয়স : 66 লিঙ্গ : পুরুষ	ফটো উপলব্ধ	59	WB/02/009/006079	নাম : মিয়া জালাল পিতার নাম: খাগরু মিয়া বাড়ির নং : n0015 বয়স : 76 লিঙ্গ : পুরুষ	ফটো উপলব্ধ	60	YUG1938950	নাম : রুপিকা খাতুন (বিবি) স্বামীর নাম: সফিদুল মিয়া বাড়ির নং : N0042 বয়স : 29 লিঙ্গ : মহিলা	ফটো উপলব্ধ



61	WB/02/009/006036	নাম : হাপিজুলহক পিতার নাম: নইমুদ্দিন মিঞা বাড়ির নং : n0014 বয়স : 51 লিঙ্গ : পুরুষ	ফটো উপলব্ধ	62	WB/02/009/006186	নাম : নুকিববি স্বামীর নাম: খাশুর মিঞা বাড়ির নং : n0030 বয়স : 96 লিঙ্গ : মহিলা	ফটো উপলব্ধ	63	WB/02/009/006014	নাম : জেলেকাবিবি স্বামীর নাম: বজলে রহমান বাড়ির নং : n0105 বয়স : 70 লিঙ্গ : মহিলা	ফটো উপলব্ধ
64	DMY1144351	নাম : মালেকা বেওয়া স্বামীর নাম: মোসলেম মিয়া বাড়ির নং : n0197 বয়স : 66 লিঙ্গ : মহিলা	ফটো উপলব্ধ	65	YUG1938786	নাম : রহিমা খাতুন পিতার নাম: হাপিজুল হক বাড়ির নং : N0014 বয়স : 26 লিঙ্গ : মহিলা	ফটো উপলব্ধ	66	YUG2242212	নাম : রৌসন সেখ পিতার নাম: আজগার আলি বাড়ির নং : 026 বয়স : 22 লিঙ্গ : পুরুষ	ফটো উপলব্ধ
67	WB/02/009/006338	নাম : হাছনা বিবি স্বামীর নাম: হবীবর রহমান বাড়ির নং : n0043 বয়স : 51 লিঙ্গ : মহিলা	ফটো উপলব্ধ	68	WB/02/009/006850	নাম : বিবি রাহিমা স্বামীর নাম: ছোলেমান মিঞা বাড়ির নং : n0052 বয়স : 53 লিঙ্গ : মহিলা	ফটো উপলব্ধ	69	YUG2363711	নাম : বিউটি খাতুন স্বামীর নাম: দেলোঅর হোসেন বাড়ির নং : এন0197 বয়স : 25 লিঙ্গ : মহিলা	ফটো উপলব্ধ
70	YUG2379741	নাম : ছামিনা খাতুন স্বামীর নাম: জহিরুল মিয়া বাড়ির নং : এন0197 বয়স : 22 লিঙ্গ : মহিলা	ফটো উপলব্ধ	71	DMY2522191	নাম : হাসান আলী মিঞা পিতার নাম: দেওয়ান মিঞা বাড়ির নং : n0049 বয়স : 42 লিঙ্গ : পুরুষ	ফটো উপলব্ধ	72	YUG2130078	নাম : এজারুল সরকার পিতার নাম: হবীবর রহমান বাড়ির নং : এন0043 বয়স : 24 লিঙ্গ : পুরুষ	ফটো উপলব্ধ
73	YUG1654508	নাম : হাসমত মিঞা পিতার নাম: হবীবর রহমান বাড়ির নং : n0043 বয়স : 30 লিঙ্গ : পুরুষ	ফটো উপলব্ধ	74	YUG1452085	নাম : মোজাফর মিয়া পিতার নাম: জালাল মিঞা বাড়ির নং : n0015 বয়স : 32 লিঙ্গ : পুরুষ	ফটো উপলব্ধ	75	YUG2253086	নাম : আজিনুর রহমান পিতার নাম: জিয়াউল রহমান বাড়ির নং : ডী144 বয়স : 21 লিঙ্গ : পুরুষ	ফটো উপলব্ধ
76	YUG2130003	নাম : লাজিনা খাতুন স্বামীর নাম: মোজাফফর মিঞা বাড়ির নং : এন0015 বয়স : 24 লিঙ্গ : মহিলা	ফটো উপলব্ধ	77	YUG1759794	নাম : জাহানারা বিবি স্বামীর নাম: রাজিবুল মিঞা বাড়ির নং : n0105 বয়স : 30 লিঙ্গ : মহিলা	ফটো উপলব্ধ	78	YUG1452077	নাম : জাহাঙ্গীর আলম পিতার নাম: সেকেন্দার আলী বাড়ির নং : n0019 বয়স : 39 লিঙ্গ : পুরুষ	ফটো উপলব্ধ
79	YUG1543693	নাম : সর্জিনা (খাতুন) বিবি স্বামীর নাম: জাহাঙ্গীর আলম বাড়ির নং : n0019 বয়স : 30 লিঙ্গ : মহিলা	ফটো উপলব্ধ	80	DMY2201036	নাম : জোৎস্না বিবি স্বামীর নাম: নজরুল ইসলাম বাড়ির নং : n0060 বয়স : 43 লিঙ্গ : মহিলা	ফটো উপলব্ধ	81	YUG1968023	নাম : নার্জিনা খাতুন পিতার নাম: নজরুল ইসলাম বাড়ির নং : এন0050 বয়স : 25 লিঙ্গ : মহিলা	ফটো উপলব্ধ
82	MBK1852102	নাম : রঘুনাথ আর্ষ্য পিতার নাম: ঠাকুরদাস আর্ষ্য বাড়ির নং : এন0226 বয়স : 56 লিঙ্গ : পুরুষ	ফটো উপলব্ধ	83	WB/02/009/006536	নাম : নজরুল ইসলাম পিতার নাম: দেওয়ান সেখ বাড়ির নং : n0050 বয়স : 51 লিঙ্গ : পুরুষ	ফটো উপলব্ধ	84	MBK3189925	নাম : হিমালী আর্ষ্য স্বামীর নাম: রঘুনাথ আর্ষ্য বাড়ির নং : এন0226 বয়স : 37 লিঙ্গ : মহিলা	ফটো উপলব্ধ
85	YUG2379386	নাম : সাজিনা খাতুন পিতার নাম: নজরুল ইসলাম বাড়ির নং : এন0050 বয়স : 20 লিঙ্গ : মহিলা	ফটো উপলব্ধ	86	WB/02/009/006753	নাম : কিরেন ঈশোর পিতার নাম: জিতেন ঈশোর বাড়ির নং : n0148 বয়স : 49 লিঙ্গ : পুরুষ	ফটো উপলব্ধ	87	YUG1377977	নাম : দীপ্তি ঈশোর (বর্মন) স্বামীর নাম: কিরেন ঈশোর বাড়ির নং : n0148 বয়স : 35 লিঙ্গ : মহিলা	ফটো উপলব্ধ
88	DMY2389120	নাম : জ্যোৎস্না (দাস) ঈশোর স্বামীর নাম: ধীরেন ঈশোর বাড়ির নং : n0148 বয়স : 41 লিঙ্গ : মহিলা	ফটো উপলব্ধ	89	DMY2002046	নাম : ধীরেন ঈশোর পিতার নাম: জিতেন ঈশোর বাড়ির নং : n0148 বয়স : 54 লিঙ্গ : পুরুষ	ফটো উপলব্ধ	90	WB/02/009/006249	নাম : ধউলী ঈশোর স্বামীর নাম: জিতেন ঈশোর বাড়ির নং : n0148 বয়স : 71 লিঙ্গ : মহিলা	ফটো উপলব্ধ



91	YUG2356160	নাম : পারমিতা ইশোর পিতার নাম: ধীরেন ঈশোর বাড়ির নং : পাট নং-9/7 বয়স : 22 লিঙ্গ : মহিলা	ফটো উপলব্ধ	92	WB/02/009/006347	নাম : কম্পনা গাবুয়া স্বামীর নাম: সুবল গাবুয়া বাড়ির নং : n0141 বয়স : 51 লিঙ্গ : মহিলা	ফটো উপলব্ধ	93	YUG1969120	নাম : অম্পু গাবুয়া পিতার নাম: সুবল চন্দ্র গাবুয়া বাড়ির নং : এন0141 বয়স : 27 লিঙ্গ : মহিলা	ফটো উপলব্ধ
94	YUG1686575	নাম : সুমিত্রা বর্মণ স্বামীর নাম: রবীন্দ্র নাথ গাবুয়া বাড়ির নং : এন0140 বয়স : 31 লিঙ্গ : মহিলা	ফটো উপলব্ধ	95	WB/02/009/006712	নাম : অখিল গাবুয়া পিতার নাম: গজেন গাবুয়া বাড়ির নং : n0140 বয়স : 66 লিঙ্গ : পুরুষ	ফটো উপলব্ধ	96	WB/02/009/006341	নাম : নমেশ্বরী গাবুয়া স্বামীর নাম: অখিল গাবুয়া বাড়ির নং : n0140 বয়স : 62 লিঙ্গ : মহিলা	ফটো উপলব্ধ
97	DMY2522175	নাম : রবীন্দ্র নাথ গাবুয়া পিতার নাম: অখিল গাবুয়া বাড়ির নং : n0140 বয়স : 38 লিঙ্গ : পুরুষ	ফটো উপলব্ধ	98	DMY2002079	নাম : খগেন গাবুয়া পিতার নাম: অখিল গাবুয়া বাড়ির নং : n0140 বয়স : 43 লিঙ্গ : পুরুষ	ফটো উপলব্ধ	99	WB/02/009/006558	নাম : নরেশচন্দ্র গাবুয়া পিতার নাম: গজেন গাবুয়া বাড়ির নং : n0142 বয়স : 57 লিঙ্গ : পুরুষ	ফটো উপলব্ধ
100	WB/02/009/006339	নাম : সুভাষী গাবুয়া স্বামীর নাম: নরেশ গাবুয়া বাড়ির নং : n0142 বয়স : 53 লিঙ্গ : মহিলা	ফটো উপলব্ধ	101	YUG1654201	নাম : অভুল গাবুয়া পিতার নাম: নরেশ গাবুয়া বাড়ির নং : n0142 বয়স : 31 লিঙ্গ : পুরুষ	ফটো উপলব্ধ	102	WB/02/009/006500	নাম : সুবলচন্দ্র গাবুয়া পিতার নাম: গজেন গাবুয়া বাড়ির নং : n0141 বয়স : 55 লিঙ্গ : পুরুষ	ফটো উপলব্ধ
103	IKL1350487	নাম : তৃপ্পা দাস গাবুয়া স্বামীর নাম: খগেন গাবুয়া বাড়ির নং : n0140 বয়স : 33 লিঙ্গ : মহিলা	ফটো উপলব্ধ	104	YUG1654540	নাম : সুবোধ গাবুয়া পিতার নাম: সুবল গাবুয়া বাড়ির নং : n0235 বয়স : 32 লিঙ্গ : পুরুষ	ফটো উপলব্ধ	105	DMY2582005	নাম : পিংকী চক্রবর্তী স্বামীর নাম: সুভাষ চক্রবর্তী বাড়ির নং : n0120 বয়স : 37 লিঙ্গ : মহিলা	ফটো উপলব্ধ
106	YUG0024786	নাম : তাপস কুমার চক্রবর্তী পিতার নাম: তপন চক্রবর্তী বাড়ির নং : n0127 বয়স : 41 লিঙ্গ : পুরুষ	ফটো উপলব্ধ	107	YUG1452119	নাম : অক্ষয় সাহা পিতার নাম: জ্যোতিষ চন্দ্র সাহা বাড়ির নং : n0127 বয়স : 31 লিঙ্গ : পুরুষ	ফটো উপলব্ধ	108	YUG2073351	নাম : শিবানী চক্রবর্তী স্বামীর নাম: তাপস কুমার চক্রবর্তী বাড়ির নং : n0127 বয়স : 28 লিঙ্গ : মহিলা	ফটো উপলব্ধ
109	YUG2064582	নাম : স্বপন চক্রবর্তী পিতার নাম: সতীশ চক্রবর্তী বাড়ির নং : n0120 বয়স : 69 লিঙ্গ : পুরুষ	ফটো উপলব্ধ	110	IKL2072742	নাম : সোমা সাহা পিতার নাম: সুশীল সাহা বাড়ির নং : N0127 বয়স : 28 লিঙ্গ : মহিলা	ফটো উপলব্ধ	111	DMY2200228	নাম : সুভাষ চক্রবর্তী পিতার নাম: স্বপন চক্রবর্তী বাড়ির নং : n0120 বয়স : 40 লিঙ্গ : পুরুষ	ফটো উপলব্ধ
112	YUG1773167	নাম : চন্দ্রমিকা ভগবতী স্বামীর নাম: বৃন্দেশ্বর চক্রবর্তী বাড়ির নং : এন0120 বয়স : 28 লিঙ্গ : মহিলা	ফটো উপলব্ধ	113	WB/02/009/006199	নাম : বিমলা চক্রবর্তী স্বামীর নাম: স্বপন চক্রবর্তী বাড়ির নং : n0120 বয়স : 63 লিঙ্গ : মহিলা	ফটো উপলব্ধ	114	YUG1129568	নাম : বৃন্দেশ্বর চক্রবর্তী পিতার নাম: স্বপন চক্রবর্তী বাড়ির নং : n0120 বয়স : 35 লিঙ্গ : পুরুষ	ফটো উপলব্ধ
115	YUG1844125	নাম : চায়না দাস স্বামীর নাম: প্রদীপ দাস বাড়ির নং : n0068 বয়স : 27 লিঙ্গ : মহিলা	ফটো উপলব্ধ	116	YUG1654334	নাম : সুনতী দাস স্বামীর নাম: ললিত দাস বাড়ির নং : n0164 বয়স : 32 লিঙ্গ : মহিলা	ফটো উপলব্ধ	117	WB/02/009/006658	নাম : রবীন্দ্র দাস পিতার নাম: ফটকা দাস বাড়ির নং : n0168 বয়স : 61 লিঙ্গ : পুরুষ	ফটো উপলব্ধ
118	YUG1837087	নাম : সান্ত্বনা দাস স্বামীর নাম: গৌতম দাস বাড়ির নং : n0242 বয়স : 29 লিঙ্গ : মহিলা	ফটো উপলব্ধ	119	DMY2003366	নাম : মাধবী দাস স্বামীর নাম: হীরালাল দাস বাড়ির নং : n0094 বয়স : 43 লিঙ্গ : মহিলা	ফটো উপলব্ধ	120	YUG1654250	নাম : দেবল দাস পিতার নাম: রবীন্দ্র দাস বাড়ির নং : n0168 বয়স : 33 লিঙ্গ : পুরুষ	ফটো উপলব্ধ



বিধানসভা নির্বাচনক্ষেত্রের নং, নাম : 9-তুফানগঞ্জ  
ভাগ নং, নাম : 1-শিকদারের খাতা, সাহাপাড়া (দঃঅংশ)

121	WB/02/009/006294	নাম : সেন্দ্রময়ী দাস স্বামীর নাম: ফরকা দাস বাড়ির নং : n0164 বয়স : 71 লিঙ্গ : মহিলা	ফটো উপলব্ধ	122	DMY2002244	নাম : কালিকান্ত দাস পিতার নাম: যতীন্দ্র নাথ দাস বাড়ির নং : n0169 বয়স : 48 লিঙ্গ : পুরুষ	ফটো উপলব্ধ	123	DMY2200277	নাম : রঞ্জিত দাস পিতার নাম: গোষ্ঠ দাস বাড়ির নং : n0075 বয়স : 44 লিঙ্গ : পুরুষ	ফটো উপলব্ধ
124	DMY2201085	নাম : টুলটুলি দাস স্বামীর নাম: বীরেন দাস বাড়ির নং : n0200 বয়স : 51 লিঙ্গ : মহিলা	ফটো উপলব্ধ	125	YUG1179506	নাম : সঞ্জিত দাস পিতার নাম: গোষ্ঠ দাস বাড়ির নং : n0075 বয়স : 34 লিঙ্গ : পুরুষ	ফটো উপলব্ধ	126	YUG2073252	নাম : পীয়ুস দাস পিতার নাম: বীরেন দাস বাড়ির নং : n0095 বয়স : 24 লিঙ্গ : পুরুষ	ফটো উপলব্ধ
127	YUG1179548	নাম : গঙ্গেশ দাস পিতার নাম: গোপাল দাস বাড়ির নং : n0210 বয়স : 36 লিঙ্গ : পুরুষ	ফটো উপলব্ধ	Q 128	YUG2291870	নাম : সুমা দাস স্বামীর নাম: শংকর দাস বাড়ির নং : এন0069 বয়স : 21 লিঙ্গ : মহিলা	ফটো উপলব্ধ	129	DMY2522183	নাম : রঞ্জন দাস পিতার নাম: ভেবরু দাস বাড়ির নং : n0147 বয়স : 44 লিঙ্গ : পুরুষ	ফটো উপলব্ধ
130	YUG1543446	নাম : গৌরঙ্গ দাস পিতার নাম: সূর্যনাথ দাস বাড়ির নং : n0137 বয়স : 32 লিঙ্গ : পুরুষ	ফটো উপলব্ধ	131	YUG1759596	নাম : প্রশান্ত দাস পিতার নাম: কানাই দাস বাড়ির নং : n0073 বয়স : 28 লিঙ্গ : পুরুষ	ফটো উপলব্ধ	132	WB/02/009/006402	নাম : দিপালী দাস স্বামীর নাম: কানাই দাস বাড়ির নং : n0073 বয়স : 50 লিঙ্গ : মহিলা	ফটো উপলব্ধ
133	YUG1377654	নাম : নিরানন্দ দাস পিতার নাম: সূর্যনাথ দাস বাড়ির নং : n0137 বয়স : 34 লিঙ্গ : পুরুষ	ফটো উপলব্ধ	134	DMY2581981	নাম : মহাদেব দাস মায়ের নাম: জবারানী দাস বাড়ির নং : n0171 বয়স : 37 লিঙ্গ : পুরুষ	ফটো উপলব্ধ	135	DMY1370287	নাম : ইন্দ্র মোহন দাস পিতার নাম: গোষ্ঠ বিহারী দাস বাড়ির নং : n0075 বয়স : 46 লিঙ্গ : পুরুষ	ফটো উপলব্ধ
136	YUG1654318	নাম : হরিদাশ দাস পিতার নাম: হারান চন্দ্র দাস বাড়ির নং : n0078 বয়স : 29 লিঙ্গ : পুরুষ	ফটো উপলব্ধ	137	YUG1758390	নাম : চন্দনা দাস মায়ের নাম: কম্পনা দাস বাড়ির নং : এন0157 বয়স : 28 লিঙ্গ : মহিলা	ফটো উপলব্ধ	138	WB/02/009/006024	নাম : অমল চন্দ্র দাস পিতার নাম: কৃষ্ণ চন্দ্র দাস বাড়ির নং : n0066 বয়স : 54 লিঙ্গ : পুরুষ	ফটো উপলব্ধ
139	WB/02/009/006252	নাম : সূশীলা দাস স্বামীর নাম: অনিল দাস বাড়ির নং : n0240 বয়স : 63 লিঙ্গ : মহিলা	ফটো উপলব্ধ	140	WB/02/009/006389	নাম : মালতী দাস স্বামীর নাম: গোষ্ঠ দাস বাড়ির নং : n0075 বয়স : 71 লিঙ্গ : মহিলা	ফটো উপলব্ধ	141	YUG1543586	নাম : সুরোজিত দাস পিতার নাম: বীরেন দাস বাড়ির নং : n0095 বয়স : 30 লিঙ্গ : পুরুষ	ফটো উপলব্ধ
142	WB/02/009/006787	নাম : ভূগনাথ দাস পিতার নাম: শিরিত দাস বাড়ির নং : n0136 বয়স : 61 লিঙ্গ : পুরুষ	ফটো উপলব্ধ	143	YUG0025254	নাম : দীপক দাস পিতার নাম: সুনীল দাস বাড়ির নং : n0157 বয়স : 37 লিঙ্গ : পুরুষ	ফটো উপলব্ধ	144	DMY1370204	নাম : নির্মল চন্দ্র দাস পিতার নাম: কৃষ্ণ চন্দ্র দাস বাড়ির নং : n0066 বয়স : 46 লিঙ্গ : পুরুষ	ফটো উপলব্ধ
145	YUG1543743	নাম : সুধাংশু দাস পিতার নাম: সূশীল দাস বাড়ির নং : n0158 বয়স : 34 লিঙ্গ : পুরুষ	ফটো উপলব্ধ	146	YUG1377878	নাম : শশিকান্ত দাস পিতার নাম: কানাই দাস বাড়ির নং : n0073 বয়স : 32 লিঙ্গ : পুরুষ	ফটো উপলব্ধ	147	YUG1654409	নাম : সুশান্ত দাস পিতার নাম: কানাই দাস বাড়ির নং : n0073 বয়স : 29 লিঙ্গ : পুরুষ	ফটো উপলব্ধ
148	DMY2002152	নাম : প্রহ্লাদ কুমার দাস পিতার নাম: কানাই লাল দাস বাড়ির নং : n0073 বয়স : 47 লিঙ্গ : পুরুষ	ফটো উপলব্ধ	149	YUG1543727	নাম : পার্বতী দাস (মালাকার) স্বামীর নাম: প্রহ্লাদ কুমার দাস বাড়ির নং : n0073 বয়স : 37 লিঙ্গ : মহিলা	ফটো উপলব্ধ	150	DMY2002145	নাম : অবিনাশ দাস পিতার নাম: অনিল দাস বাড়ির নং : n0156 বয়স : 43 লিঙ্গ : পুরুষ	ফটো উপলব্ধ



151 নাম : নব্যেশ্বরী দাস স্বামীর নাম: ধনেশ্বর দাস বাড়ির নং : n0159 বয়স : 66 লিঙ্গ : মহিলা	WB/02/009/006072 ফটো উপলব্ধ	152 নাম : মলিন দাস পিতার নাম: ফরকা দাস বাড়ির নং : n0164 বয়স : 54 লিঙ্গ : পুরুষ	WB/02/009/006472 ফটো উপলব্ধ	153 নাম : গোষ্ঠ দাস পিতার নাম: যুধিষ্ঠীর দাস বাড়ির নং : n0075 বয়স : 81 লিঙ্গ : পুরুষ	WB/02/009/006465 ফটো উপলব্ধ
154 নাম : জগন্নাথ দাস পিতার নাম: যতীন্দ্র নাথ দাস বাড়ির নং : n0169 বয়স : 47 লিঙ্গ : পুরুষ	DMY2200293 ফটো উপলব্ধ	155 নাম : রেনুকা দাস (ডাকুয়া) স্বামীর নাম: অবিনাশ দাস বাড়ির নং : n0156 বয়স : 41 লিঙ্গ : মহিলা	DMY2389161 ফটো উপলব্ধ	156 নাম : শুভজিৎ দাস পিতার নাম: অবিনাশ দাস বাড়ির নং : এন0156 বয়স : 20 লিঙ্গ : পুরুষ	YUG2378271 ফটো উপলব্ধ
157 নাম : সব্যে দাস স্বামীর নাম: মুলচন দাস বাড়ির নং : n0151 বয়স : 78 লিঙ্গ : মহিলা	WB/02/009/006376 ফটো উপলব্ধ	158 নাম : সুনীল দাস পিতার নাম: কালিয়া দাস বাড়ির নং : n0157 বয়স : 69 লিঙ্গ : পুরুষ	WB/02/009/006645 ফটো উপলব্ধ	159 নাম : সুশীল দাস পিতার নাম: কালিয়া দাস বাড়ির নং : n0158 বয়স : 66 লিঙ্গ : পুরুষ	WB/02/009/006589 ফটো উপলব্ধ
160 নাম : সন্তোন দাস পিতার নাম: সুশীল দাস বাড়ির নং : n0158 বয়স : 31 লিঙ্গ : পুরুষ	YUG1543560 ফটো উপলব্ধ	161 নাম : নারায়ন দাস পিতার নাম: বসন্ত দাস বাড়ির নং : n0074 বয়স : 66 লিঙ্গ : পুরুষ	WB/02/009/006069 ফটো উপলব্ধ	162 নাম : বেলা দাস স্বামীর নাম: নারায়ন দাস বাড়ির নং : n0074 বয়স : 58 লিঙ্গ : মহিলা	WB/02/009/006398 ফটো উপলব্ধ
163 নাম : রুমা সাহা (দাস) স্বামীর নাম: জয়দেব দাস বাড়ির নং : n0171 বয়স : 31 লিঙ্গ : মহিলা	YUG1543818 ফটো উপলব্ধ	164 নাম : লিপিকা দাস স্বামীর নাম: কালিকান্ত দাস বাড়ির নং : n0169 বয়স : 35 লিঙ্গ : মহিলা	YUG1378009 ফটো উপলব্ধ	165 নাম : হারান চন্দ্র দাস পিতার নাম: যুধিষ্ঠির দাস বাড়ির নং : n0078 বয়স : 58 লিঙ্গ : পুরুষ	WB/02/009/006851 ফটো উপলব্ধ
166 নাম : তুলসী বর্মন দাস স্বামীর নাম: গৌরান্দ্র দাস বাড়ির নং : না বয়স : 26 লিঙ্গ : মহিলা	YUG2196350 ফটো উপলব্ধ	167 নাম : তিলোকতমা দাস স্বামীর নাম: ভেবাক দাস বাড়ির নং : n0147 বয়স : 66 লিঙ্গ : মহিলা	WB/02/009/006074 ফটো উপলব্ধ	168 নাম : দিলিপ দাস পিতার নাম: ভেবাক দাস বাড়ির নং : n0147 বয়স : 42 লিঙ্গ : পুরুষ	DMY2389179 ফটো উপলব্ধ
169 নাম : বেনু দাস স্বামীর নাম: সুশীল দাস বাড়ির নং : n0158 বয়স : 61 লিঙ্গ : মহিলা	WB/02/009/006280 ফটো উপলব্ধ	170 নাম : রেবতী বর্মন স্বামীর নাম: সুধাংশু দাস বাড়ির নং : পাট নং- 9/7 বয়স : 20 লিঙ্গ : মহিলা	YUG2356905 ফটো উপলব্ধ	171 নাম : জয়দেব দাস স্বামীর নাম: জবারানী দাস বাড়ির নং : n0171 বয়স : 35 লিঙ্গ : পুরুষ	YUG1308881 ফটো উপলব্ধ
172 নাম : তাপস চন্দ্র দাস পিতার নাম: সুশীল দাস বাড়ির নং : n0157 বয়স : 40 লিঙ্গ : পুরুষ	DMY2522167 ফটো উপলব্ধ	173 নাম : লক্ষীকান্ত দাস পিতার নাম: ফরকা দাস বাড়ির নং : n0164 বয়স : 50 লিঙ্গ : পুরুষ	YUG2064210 ফটো উপলব্ধ	174 নাম : সবিতা বর্মন স্বামীর নাম: বিজয় দাস বাড়ির নং : এন 0023 বয়স : 30 লিঙ্গ : মহিলা	YUG2221463 ফটো উপলব্ধ
175 নাম : ঝুমা দাস স্বামীর নাম: রঞ্জন দাস বাড়ির নং : এন0147 বয়স : 39 লিঙ্গ : মহিলা	YUG2373017 ফটো উপলব্ধ	176 নাম : সুজাতা দাস স্বামীর নাম: দিলীপ দাস বাড়ির নং : n0147 বয়স : 39 লিঙ্গ : মহিলা	DMY2581916 ফটো উপলব্ধ	177 নাম : জ্যোৎস্না দাস স্বামীর নাম: সুনীল দাস বাড়ির নং : n0157 বয়স : 61 লিঙ্গ : মহিলা	WB/02/009/006277 ফটো উপলব্ধ
178 নাম : ললিত দাস পিতার নাম: ফরকা দাস বাড়ির নং : n0164 বয়স : 46 লিঙ্গ : পুরুষ	DMY2002178 ফটো উপলব্ধ	179 নাম : সুভংকর দাস পিতার নাম: সুনীল দাস বাড়ির নং : নং169 বয়স : 21 লিঙ্গ : পুরুষ	YUG2265304 ফটো উপলব্ধ	180 নাম : শংকর দাস পিতার নাম: ছানারাম দাস বাড়ির নং : n0069 বয়স : 35 লিঙ্গ : পুরুষ	YUG1179589 ফটো উপলব্ধ



181	YUG1892967	নাম : বিজয় দাস মায়ের নাম: জবা রানী দাস বাড়ির নং : n0171 বয়স : 31 লিঙ্গ : পুরুষ	ফটো উপলব্ধ	182	YUG1377803	নাম : অনন্ত দাস পিতার নাম: অমল চন্দ্র দাস বাড়ির নং : n0066 বয়স : 33 লিঙ্গ : পুরুষ	ফটো উপলব্ধ	183	YUG1452184	নাম : বিপদ দাস পিতার নাম: কানাইলাল দাস বাড়ির নং : n0068 বয়স : 34 লিঙ্গ : পুরুষ	ফটো উপলব্ধ
184	DMY2581874	নাম : সত্যেন্দ্রনাথ দাস পিতার নাম: ফরকা দাস বাড়ির নং : n0164 বয়স : 39 লিঙ্গ : পুরুষ	ফটো উপলব্ধ	185	YUG2073278	নাম : মহেশ দাস পিতার নাম: মলিন দাস বাড়ির নং : n0164 বয়স : 24 লিঙ্গ : পুরুষ	ফটো উপলব্ধ	186	YUG1759646	নাম : দ্রুপদী দাস স্বামীর নাম: মহাদেব দাস বাড়ির নং : n0171 বয়স : 31 লিঙ্গ : মহিলা	ফটো উপলব্ধ
187	YUG1306612	নাম : সুসমা দাস স্বামীর নাম: ইন্দ্রমোহন দাস বাড়ির নং : n0075 বয়স : 38 লিঙ্গ : মহিলা	ফটো উপলব্ধ	188	WB/02/009/006286	নাম : আলোরানী দাস স্বামীর নাম: অমল দাস বাড়ির নং : n0066 বয়স : 53 লিঙ্গ : মহিলা	ফটো উপলব্ধ	189	YUG1543602	নাম : সুমিত্রা দাস পিতার নাম: গোপাল চন্দ্র দাস বাড়ির নং : n0067 বয়স : 31 লিঙ্গ : মহিলা	ফটো উপলব্ধ
190	YUG1129584	নাম : সম্পা দাস স্বামীর নাম: নির্মল চন্দ্র দাস বাড়ির নং : n0066 বয়স : 35 লিঙ্গ : মহিলা	ফটো উপলব্ধ	191	YUG2073294	নাম : ভাগীরথী দাস পিতার নাম: নুশীল দাস বাড়ির নং : N0146 বয়স : 24 লিঙ্গ : মহিলা	ফটো উপলব্ধ	192	YUG1999770	নাম : ডলি দাস পিতার নাম: লক্ষীকান্ত দাস বাড়ির নং : এন0164 বয়স : 25 লিঙ্গ : মহিলা	ফটো উপলব্ধ
193	WB/02/009/006537	নাম : অনিতা দাস স্বামীর নাম: রবীন্দ্র দাস বাড়ির নং : n0168 বয়স : 52 লিঙ্গ : মহিলা	ফটো উপলব্ধ	194	YUG2129948	নাম : সঞ্জিত দাস মায়ের নাম: মাধবী দাস বাড়ির নং : এন0094 বয়স : 24 লিঙ্গ : পুরুষ	ফটো উপলব্ধ	195	YUG2377299	নাম : বৃন্দু দাস পিতার নাম: হীরালাল দাস বাড়ির নং : এন0094 বয়স : 21 লিঙ্গ : পুরুষ	ফটো উপলব্ধ
196	YUG1543453	নাম : নিত্যানন্দ দাস পিতার নাম: ভূগনাথ দাস বাড়ির নং : n0136 বয়স : 34 লিঙ্গ : পুরুষ	ফটো উপলব্ধ	197	YUG1179522	নাম : কৈলাশ চন্দ্র দাস পিতার নাম: কানাই চন্দ্র দাস বাড়ির নং : n0073 বয়স : 34 লিঙ্গ : পুরুষ	ফটো উপলব্ধ	198	WB/02/009/006731	নাম : সুনীল দাস পিতার নাম: যতীন দাস বাড়ির নং : n0169 বয়স : 59 লিঙ্গ : পুরুষ	ফটো উপলব্ধ
199	WB/02/009/006298	নাম : কাতিমালা দাস স্বামীর নাম: ভূগনাথ দাস বাড়ির নং : n0136 বয়স : 58 লিঙ্গ : মহিলা	ফটো উপলব্ধ	200	WB/02/009/006671	নাম : সূর্যনাথ দাস পিতার নাম: শিরিং দাস বাড়ির নং : n0137 বয়স : 73 লিঙ্গ : পুরুষ	ফটো উপলব্ধ	201	YUG1543750	নাম : কম্পনা দাস (দত্ত) স্বামীর নাম: সত্যেন্দ্র নাথ দাস বাড়ির নং : n0164 বয়স : 30 লিঙ্গ : মহিলা	ফটো উপলব্ধ
202	WB/02/009/006797	নাম : নুশীল দাস পিতার নাম: কালিয়া দাস বাড়ির নং : n0146 বয়স : 59 লিঙ্গ : পুরুষ	ফটো উপলব্ধ	203	DMY1370691	নাম : আলো দাস স্বামীর নাম: নুশীল দাস বাড়ির নং : n0146 বয়স : 47 লিঙ্গ : মহিলা	ফটো উপলব্ধ	#2 204	YUG2378123	নাম : অজয় দাস পিতার নাম: নুশীল দাস বাড়ির নং : না বয়স : 20 লিঙ্গ : পুরুষ	ফটো উপলব্ধ
205	DMY2201077	নাম : বীরেন দাস পিতার নাম: বিন্দেশ্বর দাস বাড়ির নং : n0095 বয়স : 61 লিঙ্গ : পুরুষ	ফটো উপলব্ধ	206	YUG1921667	নাম : সম্পা দাস স্বামীর নাম: সুনীল দাস বাড়ির নং : এন0066 বয়স : 26 লিঙ্গ : মহিলা	ফটো উপলব্ধ	207	YUG1844174	নাম : দিপালী দাস স্বামীর নাম: সন্তু দাস বাড়ির নং : n0069 বয়স : 27 লিঙ্গ : মহিলা	ফটো উপলব্ধ
208	YUG1179605	নাম : গোবিন্দ দাস পিতার নাম: নারায়ন দাস বাড়ির নং : n0074 বয়স : 35 লিঙ্গ : পুরুষ	ফটো উপলব্ধ	209	DMY2200970	নাম : গৌতম দাস পিতার নাম: নারায়ন চন্দ্র দাস বাড়ির নং : n0074 বয়স : 41 লিঙ্গ : পুরুষ	ফটো উপলব্ধ	210	YUG1654516	নাম : সুমিত্রা দাস পিতার নাম: সুনীল দাস বাড়ির নং : n0228 বয়স : 29 লিঙ্গ : মহিলা	ফটো উপলব্ধ

211	YUG1179787	নাম : আনন্দ দাস পিতার নাম: ভূগনাথ দাস বাড়ির নং : n0136 বয়স : 38 লিঙ্গ : পুরুষ	ফটো উপলব্ধ	212	YUG2378446	নাম : রিফু সরকার স্বামীর নাম: নিত্যানন্দ দাস বাড়ির নং : এন0136 বয়স : 25 লিঙ্গ : মহিলা	ফটো উপলব্ধ	213	YUG1543719	নাম : মানিক দাস পিতার নাম: অমল চন্দ্র দাস বাড়ির নং : n0066 বয়স : 30 লিঙ্গ : পুরুষ	ফটো উপলব্ধ
214	WB/02/009/006022	নাম : কানাই দাস পিতার নাম: বসন্ত দাস বাড়ির নং : n0073 বয়স : 59 লিঙ্গ : পুরুষ	ফটো উপলব্ধ	215	WB/02/009/006300	নাম : ফাল্গুনী দাস স্বামীর নাম: সূর্যনাথ দাস বাড়ির নং : n0137 বয়স : 63 লিঙ্গ : মহিলা	ফটো উপলব্ধ	216	WB/02/009/006295	নাম : ভারতী দাস স্বামীর নাম: মলিন দাস বাড়ির নং : n0164 বয়স : 50 লিঙ্গ : মহিলা	ফটো উপলব্ধ
217	DMY2200244	নাম : পালিত চন্দ্র দাস পিতার নাম: ফরকা দাস বাড়ির নং : n0164 বয়স : 42 লিঙ্গ : পুরুষ	ফটো উপলব্ধ	218	YUG2064434	নাম : জবারাণী দাস স্বামীর নাম: মঙ্গল চন্দ্র দাস বাড়ির নং : n0171 বয়স : 72 লিঙ্গ : মহিলা	ফটো উপলব্ধ	219	WB/02/009/006392	নাম : রেনুবালা দাস স্বামীর নাম: কৃষ্ণ দাস বাড়ির নং : n0066 বয়স : 73 লিঙ্গ : মহিলা	ফটো উপলব্ধ
220	WB/02/009/006015	নাম : গোপালচন্দ্র দাস পিতার নাম: বসন্ত দাস বাড়ির নং : n0067 বয়স : 63 লিঙ্গ : পুরুষ	ফটো উপলব্ধ	221	YUG1654482	নাম : বলরাম দাস পিতার নাম: গোপাল চন্দ্র দাস বাড়ির নং : n0067 বয়স : 29 লিঙ্গ : পুরুষ	ফটো উপলব্ধ	222	YUG2391712	নাম : সুচিত্রা দাস পিতার নাম: গোপাল চন্দ্র দাস বাড়ির নং : এন0067 বয়স : 20 লিঙ্গ : মহিলা	ফটো উপলব্ধ
223	WB/02/009/006468	নাম : আরতীরানী দাস স্বামীর নাম: কানাই দাস বাড়ির নং : n0068 বয়স : 61 লিঙ্গ : মহিলা	ফটো উপলব্ধ	224	DMY2002186	নাম : প্রদীপ দাস পিতার নাম: কানাই লাল দাস বাড়ির নং : n0068 বয়স : 44 লিঙ্গ : পুরুষ	ফটো উপলব্ধ	225	YUG1759968	নাম : অনিতা দাস স্বামীর নাম: রঞ্জিত দাস বাড়ির নং : n0075 বয়স : 28 লিঙ্গ : মহিলা	ফটো উপলব্ধ
226	YUG1844158	নাম : সুবর্ণা বর্মন পিতার নাম: সুরেন বর্মন বাড়ির নং : n0039 বয়স : 27 লিঙ্গ : মহিলা	ফটো উপলব্ধ	227	DMY0016303	নাম : প্রমিলা দাস স্বামীর নাম: সুনীল দাস বাড়ির নং : n0169 বয়স : 49 লিঙ্গ : মহিলা	ফটো উপলব্ধ	228	YUG0026229	নাম : বিশ্বজিত দাস পিতার নাম: রবীন্দ্র দাস বাড়ির নং : n0168 বয়স : 37 লিঙ্গ : পুরুষ	ফটো উপলব্ধ
229	WB/02/009/006401	নাম : প্রমীলা দাস স্বামীর নাম: ছানারাম দাস বাড়ির নং : n0069 বয়স : 56 লিঙ্গ : মহিলা	ফটো উপলব্ধ	230	DMY2200285	নাম : সন্তু দাস পিতার নাম: ছানারাম দাস বাড়ির নং : n0069 বয়স : 45 লিঙ্গ : পুরুষ	ফটো উপলব্ধ	231	YUG1968940	নাম : মিন্টু দাস পিতার নাম: বীরেন দাস বাড়ির নং : এন0095 বয়স : 27 লিঙ্গ : পুরুষ	ফটো উপলব্ধ
232	YUG2232254	নাম : পূর্ণিমা দাস স্বামীর নাম: মানিক দাস বাড়ির নং : এন 0035 বয়স : 26 লিঙ্গ : মহিলা	ফটো উপলব্ধ	233	YUG1452259	নাম : সুরজিৎ দাস পিতার নাম: সুনীল দাস বাড়ির নং : n0157 বয়স : 31 লিঙ্গ : পুরুষ	ফটো উপলব্ধ	234	DMY1370600	নাম : শ্যামলী দাস স্বামীর নাম: লক্ষীকান্ত দাস বাড়ির নং : n0010 বয়স : 46 লিঙ্গ : মহিলা	ফটো উপলব্ধ
235	DMY1371467	নাম : সন্ধ্যা দাস পিতার নাম: শ্রীদাম দাস বাড়ির নং : n0039 বয়স : 50 লিঙ্গ : মহিলা	ফটো উপলব্ধ	236	YUG1451962	নাম : সবিতা দাস (ঈশোর) স্বামীর নাম: জগন্নাথ দাস বাড়ির নং : n0223 বয়স : 32 লিঙ্গ : মহিলা	ফটো উপলব্ধ	237	YUG1543651	নাম : রেজিয়া বিবি (খাতুন) স্বামীর নাম: লুৎফর আলী বাড়ির নং : n0198 বয়স : 32 লিঙ্গ : মহিলা	ফটো উপলব্ধ
238	DMY2173086	নাম : শ্যামলী দাস(বর্মন) স্বামীর নাম: শিবতোষ বর্মন বাড়ির নং : n0198 বয়স : 42 লিঙ্গ : মহিলা	ফটো উপলব্ধ	239	YUG1759737	নাম : সঞ্জয় দাস পিতার নাম: মাধবী দাস বাড়ির নং : n0139 বয়স : 29 লিঙ্গ : পুরুষ	ফটো উপলব্ধ	240	DMY2172997	নাম : সাবিত্রী দেউড়ি স্বামীর নাম: ভরত চন্দ্র দেউড়ি বাড়ির নং : n0139 বয়স : 44 লিঙ্গ : মহিলা	ফটো উপলব্ধ



বিধানসভা নির্বাচনক্ষেত্রের নং, নাম : 9-তুফানগঞ্জ  
ভাগ নং, নাম : 1-শিকদারের খাতা, সাহাপাড়া (দঃঅংশ)

241 নাম : সুরোজিত গাবুয়া পিতার নাম: টিকেন্দ্র গাবুয়া বাড়ির নং : n0139 বয়স : 31 লিঙ্গ : পুরুষ	YUG1654433 ফটো উপলব্ধ	242 নাম : বলবলী দেবসিংহা স্বামীর নাম: সঞ্জয় দাস বাড়ির নং : এন0139 বয়স : 24 লিঙ্গ : মহিলা	YUG2221687 ফটো উপলব্ধ	243 নাম : মনীন্দ্র গাবুয়া পিতার নাম: টিকেন্দ্র গাবুয়া বাড়ির নং : n0139 বয়স : 36 লিঙ্গ : পুরুষ	YUG1543776 ফটো উপলব্ধ
244 নাম : বিভাস দেউরী পিতার নাম: হিন্দাল দেউরী বাড়ির নং : n0143 বয়স : 42 লিঙ্গ : পুরুষ	DMY2002483 ফটো উপলব্ধ	245 নাম : বলবলী দেউরি স্বামীর নাম: বিকাশ দেউরি বাড়ির নং : n0143 বয়স : 43 লিঙ্গ : মহিলা	DMY2173003 ফটো উপলব্ধ	246 নাম : নিতোশ্বরী দেউরী স্বামীর নাম: গামারু দেউরী বাড়ির নং : n0144 বয়স : 72 লিঙ্গ : মহিলা	WB/02/009/006248 ফটো উপলব্ধ
247 নাম : চক্র দেউরী পিতার নাম: রবি দেউরী বাড়ির নং : n0183 বয়স : 56 লিঙ্গ : পুরুষ	YUG2073211 ফটো উপলব্ধ	248 নাম : রেনুকা দেউরী স্বামীর নাম: নতিন দেউরী বাড়ির নং : n0162 বয়স : 56 লিঙ্গ : মহিলা	WB/02/009/006251 ফটো উপলব্ধ	249 নাম : গনেশ দেউরী পিতার নাম: রবি দেউরী বাড়ির নং : n0184 বয়স : 76 লিঙ্গ : পুরুষ	WB/02/009/006780 ফটো উপলব্ধ
250 নাম : বেহুলা দেউরী স্বামীর নাম: বিনোদ দেউরী বাড়ির নং : n0184 বয়স : 34 লিঙ্গ : মহিলা	YUG1179852 ফটো উপলব্ধ	251 নাম : ছবিতা দেউরী স্বামীর নাম: নিখিল দেউরী বাড়ির নং : n0163 বয়স : 48 লিঙ্গ : মহিলা	WB/02/009/006863 ফটো উপলব্ধ	252 নাম : বুদ্ধ দেউরী পিতার নাম: গনেশ দেউরী বাড়ির নং : n0184 বয়স : 34 লিঙ্গ : পুরুষ	YUG1452333 ফটো উপলব্ধ
253 নাম : সুস্মিতা দেউরী পিতার নাম: চক্র দেউরী বাড়ির নং : N0183 বয়স : 26 লিঙ্গ : মহিলা	YUG1938836 ফটো উপলব্ধ	254 নাম : শিব কুমার দেউরী পিতার নাম: গৌদ দেউরী বাড়ির নং : n0097 বয়স : 40 লিঙ্গ : পুরুষ	DMY2200426 ফটো উপলব্ধ	255 নাম : বিকাশ দেউরি পিতার নাম: হিঙাল দেউরী বাড়ির নং : n0143 বয়স : 53 লিঙ্গ : পুরুষ	YUG2314896 ফটো উপলব্ধ
256 নাম : অতিশদিপংকর দেউরী পিতার নাম: হিন্দাল দেউরী বাড়ির নং : n0143 বয়স : 43 লিঙ্গ : পুরুষ	DMY2200392 ফটো উপলব্ধ	257 নাম : মানবেন্দ্র দেউরী পিতার নাম: পৃথুনাথ দেউরী বাড়ির নং : n0145 বয়স : 49 লিঙ্গ : পুরুষ	DMY1371590 ফটো উপলব্ধ	258 নাম : পাগালু দেউরী পিতার নাম: সরেন দেউরী বাড়ির নং : n0135 বয়স : 56 লিঙ্গ : পুরুষ	WB/02/009/006572 ফটো উপলব্ধ
259 নাম : কৃষ্ণা বর্মন দেউরী স্বামীর নাম: বিভাস দেউরী বাড়ির নং : এন0143 বয়স : 35 লিঙ্গ : মহিলা	YUG1195759 ফটো উপলব্ধ	260 নাম : কাচুয়াণী দেউরী স্বামীর নাম: হিঙাল দেউরী বাড়ির নং : n0143 বয়স : 66 লিঙ্গ : মহিলা	WB/02/009/006486 ফটো উপলব্ধ	261 নাম : চন্দনা দেউরী স্বামীর নাম: মানবেন্দ্র দেউরী বাড়ির নং : n0145 বয়স : 35 লিঙ্গ : মহিলা	YUG1452358 ফটো উপলব্ধ
262 নাম : উজ্জল দেউরী পিতার নাম: নুকুরু দেউরী বাড়ির নং : n0098 বয়স : 30 লিঙ্গ : পুরুষ	YUG1759786 ফটো উপলব্ধ	263 নাম : প্রকাশ দেউরী মায়ের নাম: নিতোশ্বরী দেউরী বাড়ির নং : n0144 বয়স : 24 লিঙ্গ : পুরুষ	YUG2073260 ফটো উপলব্ধ	264 নাম : স্বপন দেউরী পিতার নাম: নিখিল দেউরী বাড়ির নং : n0163 বয়স : 30 লিঙ্গ : পুরুষ	YUG1654391 ফটো উপলব্ধ
265 নাম : সুকুমার দেউরী পিতার নাম: গনেশ দেউরী বাড়ির নং : n0184 বয়স : 44 লিঙ্গ : পুরুষ	DMY2522225 ফটো উপলব্ধ	266 নাম : সর্বেশ্বর দেউরী পিতার নাম: সুধন দেউরী বাড়ির নং : হু বয়স : 42 লিঙ্গ : পুরুষ	DMY2002459 ফটো উপলব্ধ	267 নাম : সুকমিতা দেউরী স্বামীর নাম: মুণাল দেউরী বাড়ির নং : এন0138 বয়স : 24 লিঙ্গ : মহিলা	YUG2130094 ফটো উপলব্ধ
268 নাম : নালো দেউরী স্বামীর নাম: পাগালু দেউরী বাড়ির নং : n0135 বয়স : 51 লিঙ্গ : মহিলা	WB/02/009/006320 ফটো উপলব্ধ	269 নাম : ননী গোপাল দেউরী পিতার নাম: টিকেন্দ্র দেউরী বাড়ির নং : এন0160 বয়স : 27 লিঙ্গ : পুরুষ	YUG1844109 ফটো উপলব্ধ	270 নাম : প্রদীপ দেউরী পিতার নাম: গামারু দেউরী বাড়ির নং : n0144 বয়স : 27 লিঙ্গ : পুরুষ	YUG1844141 ফটো উপলব্ধ



বিধানসভা নির্বাচনক্ষেত্রের নং, নাম : 9-তুফানগঞ্জ  
ভাগ নং, নাম : 1-শিকদারের খাতা, সাহাপাড়া (দঃঅংশ)

271 নাম : নুকুর দেউরী পিতার নাম: রূপচান দেউরী বাড়ির নং : n0098 বয়স : 51 লিঙ্গ : পুরুষ	WB/02/009/006149	ফটো উপলব্ধ	272 নাম : সাবিত্রী দেউরী স্বামীর নাম: নুকুর দেউরী বাড়ির নং : n0098 বয়স : 49 লিঙ্গ : মহিলা	WB/02/009/006516	ফটো উপলব্ধ	273 নাম : সুমনা দেউরী পিতার নাম: নিখিল দেউরী বাড়ির নং : এন0163 বয়স : 23 লিঙ্গ : মহিলা	YUG2130052	ফটো উপলব্ধ
274 নাম : বিমলা দেউরী স্বামীর নাম: পুষুনাথ দেউরী বাড়ির নং : n0145 বয়স : 76 লিঙ্গ : মহিলা	WB/02/009/006247	ফটো উপলব্ধ	275 নাম : অনিতা দেউরী (দাস) স্বামীর নাম: ধনেশ্বর দেউরী বাড়ির নং : n0145 বয়স : 39 লিঙ্গ : মহিলা	DMY2522332	ফটো উপলব্ধ	276 নাম : নতিন দেউরী পিতার নাম: নাটু দেউরী বাড়ির নং : n0162 বয়স : 63 লিঙ্গ : পুরুষ	WB/02/009/006258	ফটো উপলব্ধ
277 নাম : বিনোদ দেউরী পিতার নাম: গনেশ দেউরী বাড়ির নং : n0184 বয়স : 42 লিঙ্গ : পুরুষ	DMY2002400	ফটো উপলব্ধ	278 নাম : অর্জুন দেউরী পিতার নাম: নুকুর দেউরী বাড়ির নং : N0098 বয়স : 28 লিঙ্গ : পুরুষ	YUG1938711	ফটো উপলব্ধ	279 নাম : গৌতম নারায়ন দেউরী পিতার নাম: নতিন দেউরী বাড়ির নং : n0162 বয়স : 28 লিঙ্গ : পুরুষ	YUG1759729	ফটো উপলব্ধ
280 নাম : কল্পনা দেউরী স্বামীর নাম: পরিমল দেউরী বাড়ির নং : n0225 বয়স : 50 লিঙ্গ : মহিলা	DMY2003374	ফটো উপলব্ধ	281 নাম : সারথী দেউরী পিতার নাম: ভরত চন্দ্র দেউরী বাড়ির নং : না বয়স : 23 লিঙ্গ : মহিলা	YUG2259422	ফটো উপলব্ধ	282 নাম : সঞ্জিতা অধিকারী দেউরী স্বামীর নাম: মনোজ দেউরী বাড়ির নং : না বয়স : 24 লিঙ্গ : মহিলা	YUG2292563	ফটো উপলব্ধ
283 নাম : শুভঙ্কর দেউরী পিতার নাম: সুকুমার দেউরী বাড়ির নং : না বয়স : 21 লিঙ্গ : পুরুষ	YUG2288405	ফটো উপলব্ধ	284 নাম : কাণ্ডায়নী সাহা স্বামীর নাম: অতুল চন্দ্র সাহা বাড়ির নং : n0225 বয়স : 33 লিঙ্গ : মহিলা	YUG1573245	ফটো উপলব্ধ	285 নাম : ললিতা দেউরী পিতার নাম: হিঙাল দেউরী বাড়ির নং : n0143 বয়স : 53 লিঙ্গ : মহিলা	WB/02/009/006420	ফটো উপলব্ধ
286 নাম : প্রসেনজিত দেউরী পিতার নাম: নিখিল দেউরী বাড়ির নং : n0163 বয়স : 28 লিঙ্গ : পুরুষ	YUG1759711	ফটো উপলব্ধ	287 নাম : সরবালা দেউরী স্বামীর নাম: সুধন দেউরী বাড়ির নং : n0100 বয়স : 67 লিঙ্গ : মহিলা	WB/02/009/006523	ফটো উপলব্ধ	288 নাম : সুনতী দেউরী (দাস) স্বামীর নাম: সর্বেশ্বর বাড়ির নং : n0100 বয়স : 35 লিঙ্গ : মহিলা	YUG1377829	ফটো উপলব্ধ
289 নাম : ধরনী দেউরী পিতার নাম: পাগালু দেউরী বাড়ির নং : n0135 বয়স : 35 লিঙ্গ : পুরুষ	YUG1452341	ফটো উপলব্ধ	290 নাম : রূপা দেউরী স্বামীর নাম: ধরনী দেউরী বাড়ির নং : n0135 বয়স : 29 লিঙ্গ : মহিলা	YUG1654441	ফটো উপলব্ধ	291 নাম : টিকিন দেউরী পিতার নাম: নাটু দেউরী বাড়ির নং : n0160 বয়স : 60 লিঙ্গ : পুরুষ	WB/02/009/006450	ফটো উপলব্ধ
292 নাম : বর্না দেউরী স্বামীর নাম: চক্র দেউরী বাড়ির নং : n0183 বয়স : 45 লিঙ্গ : মহিলা	DMY2002418	ফটো উপলব্ধ	293 নাম : অভিজিৎ আর্থা পিতার নাম: রঘুনাথ আর্থা বাড়ির নং : এন0226 বয়স : 21 লিঙ্গ : পুরুষ	YUG2375384	ফটো উপলব্ধ	294 নাম : কমলা কান্ত দেউরী পিতার নাম: গনেশ দেউরী বাড়ির নং : n0184 বয়স : 36 লিঙ্গ : পুরুষ	YUG1179688	ফটো উপলব্ধ
295 নাম : নীলময়ী দেউরী স্বামীর নাম: গনেশ দেউরী বাড়ির নং : n0184 বয়স : 61 লিঙ্গ : মহিলা	WB/02/009/006507	ফটো উপলব্ধ	296 নাম : ইম্পা দেউরি পিতার নাম: বিকাশ দেউরি বাড়ির নং : এন0143 বয়স : 23 লিঙ্গ : মহিলা	YUG2385052	ফটো উপলব্ধ	297 নাম : ভীম দেউরী পিতার নাম: রামপতি দেউরী বাড়ির নং : এন0098 বয়স : 23 লিঙ্গ : পুরুষ	YUG2393759	ফটো উপলব্ধ
298 নাম : ভারতী দেউরী পিতার নাম: রামপতি দেউরী বাড়ির নং : এন0098 বয়স : 21 লিঙ্গ : মহিলা	YUG2393981	ফটো উপলব্ধ	299 নাম : তাপস দেউরী পিতার নাম: বৃন্দার দেউরী বাড়ির নং : এন0100 বয়স : 20 লিঙ্গ : পুরুষ	YUG2395507	ফটো উপলব্ধ	300 নাম : সুনন্দা দেউরী স্বামীর নাম: বৃন্দ দেউরী বাড়ির নং : এন0184 বয়স : 20 লিঙ্গ : মহিলা	YUG2362366	ফটো উপলব্ধ

301 নাম : মালতী দেউরী স্বামীর নাম: টিকিন দেউরী বাড়ির নং : n0160 বয়স : 53 লিঙ্গ : মহিলা	WB/02/009/006804	ফটো উপলব্ধ	302 নাম : মনীন্দ্র দেউরী পিতার নাম: টিকিন দেউরী বাড়ির নং : n0160 বয়স : 37 লিঙ্গ : পুরুষ	DMY2581833	ফটো উপলব্ধ	303 নাম : জয়ন্তী দেউরী পিতার নাম: টিকিন্দ্র নাথ দেউরী বাড়ির নং : n0160 বয়স : 39 লিঙ্গ : মহিলা	DMY2522399	ফটো উপলব্ধ
304 নাম : প্রেমানন্দ দেউরী পিতার নাম: টিকিন্দ্র দেউরী বাড়ির নং : n0160 বয়স : 34 লিঙ্গ : পুরুষ	YUG1377860	ফটো উপলব্ধ	305 নাম : হতিন দেউরী পিতার নাম: নাট দেউরী বাড়ির নং : n0155 বয়স : 63 লিঙ্গ : পুরুষ	WB/02/009/006661	ফটো উপলব্ধ	306 নাম : মনোজ দেউরী পিতার নাম: নতিন দেউরী বাড়ির নং : n0162 বয়স : 33 লিঙ্গ : পুরুষ	YUG1377852	ফটো উপলব্ধ
307 নাম : টুম্পা দেউরী (দাস) স্বামীর নাম: শিব কুমার দেউরী বাড়ির নং : n0097 বয়স : 34 লিঙ্গ : মহিলা	YUG1452374	ফটো উপলব্ধ	308 নাম : পারুল দেউরী স্বামীর নাম: অতীশ দীপকর দেউরী বাড়ির নং : n0143 বয়স : 29 লিঙ্গ : মহিলা	YUG1654276	ফটো উপলব্ধ	309 নাম : কালিকান্ত দেউরী পিতার নাম: জটিয়া দেউরী বাড়ির নং : n0138 বয়স : 57 লিঙ্গ : পুরুষ	WB/02/009/006557	ফটো উপলব্ধ
310 নাম : জৈলেশ্বরী দেউরী স্বামীর নাম: সরেন দেউরী বাড়ির নং : n0135 বয়স : 81 লিঙ্গ : মহিলা	WB/02/009/006527	ফটো উপলব্ধ	311 নাম : বৃদারু দেউরী পিতার নাম: সুধন দেউরী বাড়ির নং : n0100 বয়স : 50 লিঙ্গ : পুরুষ	WB/02/009/006799	ফটো উপলব্ধ	312 নাম : বেলারানী দেউরী স্বামীর নাম: কালিকান্ত দেউরী বাড়ির নং : n0138 বয়স : 52 লিঙ্গ : মহিলা	WB/02/009/006266	ফটো উপলব্ধ
313 নাম : সরলা দেউরী স্বামীর নাম: গৌদ দেউরী বাড়ির নং : n0097 বয়স : 61 লিঙ্গ : মহিলা	WB/02/009/006513	ফটো উপলব্ধ	314 নাম : নীরেন দেউরী পিতার নাম: কালিকান্ত দেউরী বাড়ির নং : n0138 বয়স : 38 লিঙ্গ : পুরুষ	DMY2522456	ফটো উপলব্ধ	315 নাম : মুনাল দেউরী পিতার নাম: কালিকান্ত দেউরী বাড়ির নং : n0138 বয়স : 28 লিঙ্গ : পুরুষ	YUG1759919	ফটো উপলব্ধ
316 নাম : প্রশান্ত দেউরী পিতার নাম: কালিকান্ত দেউরী বাড়ির নং : n0138 বয়স : 31 লিঙ্গ : পুরুষ	YUG1543594	ফটো উপলব্ধ	317 নাম : সুমেন দেউরি পিতার নাম: নিখিল দেউরি বাড়ির নং : এন0163 বয়স : 23 লিঙ্গ : পুরুষ	YUG2129997	ফটো উপলব্ধ	318 নাম : ভারতচন্দ্র দেউরী পিতার নাম: আশিনা দেউরী বাড়ির নং : n0059 বয়স : 51 লিঙ্গ : পুরুষ	WB/02/009/006737	ফটো উপলব্ধ
319 নাম : শুভংকর দেবরী পিতার নাম: ভারতচন্দ্র দেবরী বাড়ির নং : এন0098 বয়স : 20 লিঙ্গ : পুরুষ	YUG2377885	ফটো উপলব্ধ	320 নাম : গৌদ দেউরী পিতার নাম: মাউরিয়া দেউরী বাড়ির নং : n0097 বয়স : 66 লিঙ্গ : পুরুষ	WB/02/009/006743	ফটো উপলব্ধ	321 নাম : শরৎকুমারী দেউরী স্বামীর নাম: রূপচান দেউরী বাড়ির নং : n0098 বয়স : 69 লিঙ্গ : মহিলা	WB/02/009/006517	ফটো উপলব্ধ
322 নাম : পরমা দেউরী পিতার নাম: পরিমল দেউরী বাড়ির নং : N0225 বয়স : 26 লিঙ্গ : মহিলা	YUG1938919	ফটো উপলব্ধ	323 নাম : সেনকা দেউরী স্বামীর নাম: হিগাল দেউরী বাড়ির নং : n0143 বয়স : 72 লিঙ্গ : মহিলা	WB/02/009/006492	ফটো উপলব্ধ	324 নাম : শ্রীদাম দেউরী পিতার নাম: পুষুনাথ দেউরী বাড়ির নং : n0145 বয়স : 43 লিঙ্গ : পুরুষ	DMY2002442	ফটো উপলব্ধ
325 নাম : বিষু দেউরী পিতার নাম: গৌদ দেউরী বাড়ির নং : n0097 বয়স : 35 লিঙ্গ : পুরুষ	YUG1452440	ফটো উপলব্ধ	326 নাম : রামপতি দেউরী পিতার নাম: রূপচান দেউরী বাড়ির নং : n0098 বয়স : 43 লিঙ্গ : পুরুষ	DMY2002426	ফটো উপলব্ধ	327 নাম : পূর্ণিমা দেউরী স্বামীর নাম: হতিন দেউরী বাড়ির নং : n0155 বয়স : 58 লিঙ্গ : মহিলা	WB/02/009/006529	ফটো উপলব্ধ
328 নাম : নব্যেশ্বরী দেউরী স্বামীর নাম: বৃদারু দেউরী বাড়ির নং : n0100 বয়স : 43 লিঙ্গ : মহিলা	DMY2002467	ফটো উপলব্ধ	329 নাম : প্রসান্ত দেউরী পিতার নাম: গামারু দেউরী বাড়ির নং : n0144 বয়স : 30 লিঙ্গ : পুরুষ	YUG1654219	ফটো উপলব্ধ	330 নাম : রূপালী সাহা পিতার নাম: প্রান গোবিন্দ সাহা বাড়ির নং : শিকদারের খাতা বয়স : 27 লিঙ্গ : মহিলা	YUG1898758	ফটো উপলব্ধ

331	YUG2374544	ফটো উপলব্ধ	332	WB/02/009/006562	ফটো উপলব্ধ	333	YUG2379162	ফটো উপলব্ধ
নাম : পূর্ণিমা দাস স্বামীর নাম: প্রদীপ দেউরী বাড়ির নং : এন0144 বয়স : 22 লিঙ্গ : মহিলা			নাম : ধনেশ্বর দেউরী পিতার নাম: পুষুনাথ দেউরী বাড়ির নং : n0145 বয়স : 50 লিঙ্গ : পুরুষ			নাম : সরস্বতী দেউরী পিতার নাম: ধনেশ্বর দেউরী বাড়ির নং : এন0145 বয়স : 20 লিঙ্গ : মহিলা		
334	YUG2318905	ফটো উপলব্ধ	335	DMY2002533	ফটো উপলব্ধ	336	WB/02/009/006132	ফটো উপলব্ধ
নাম : পরিমল দেউরী পিতার নাম: জটিয়া দেউরী বাড়ির নং : n0225 বয়স : 54 লিঙ্গ : পুরুষ			নাম : অঞ্জলি বর্মন স্বামীর নাম: মলিন বর্মন বাড়ির নং : n0133 বয়স : 43 লিঙ্গ : মহিলা			নাম : সাবিত্রী বর্মন স্বামীর নাম: অতুল চন্দ্র বর্মন বাড়ির নং : n0034 বয়স : 59 লিঙ্গ : মহিলা		
337	DMY1370816	ফটো উপলব্ধ	338	DMY2522407	ফটো উপলব্ধ	339	YUG1179639	ফটো উপলব্ধ
নাম : কম্পনা বর্মন স্বামীর নাম: স্বর্ণকুমার বর্মন বাড়ির নং : n0034 বয়স : 47 লিঙ্গ : মহিলা			নাম : টুলটুলী দেউরী স্বামীর নাম: রামপ্রতী দেউরী বাড়ির নং : n0034 বয়স : 38 লিঙ্গ : মহিলা			নাম : সুমন্ত বর্মন পিতার নাম: অতুল বর্মন বাড়ির নং : n0034 বয়স : 35 লিঙ্গ : পুরুষ		
340	YUG1938935	ফটো উপলব্ধ	341	YUG1968775	ফটো উপলব্ধ	342	WB/02/009/006667	ফটো উপলব্ধ
নাম : মাজনি অধিকারী (বর্মন) স্বামীর নাম: বিশ্বজিৎ বর্মন বাড়ির নং : N0032 বয়স : 28 লিঙ্গ : মহিলা			নাম : পল্লব বর্মন পিতার নাম: শুভাশিষ বর্মন বাড়ির নং : এন0038 বয়স : 25 লিঙ্গ : পুরুষ			নাম : শুভাশীষ বর্মন পিতার নাম: যোগেশ চন্দ্র বর্মন বাড়ির নং : n0038 বয়স : 54 লিঙ্গ : পুরুষ		
343	YUG1844026	ফটো উপলব্ধ	344	DMY1370055	ফটো উপলব্ধ	345	DMY1352459	ফটো উপলব্ধ
নাম : শুভঙ্কর বর্মন পিতার নাম: শুভাশীষ বর্মন বাড়ির নং : n0038 বয়স : 27 লিঙ্গ : পুরুষ			নাম : শেফালী বর্মন স্বামীর নাম: সুভাশীষ বর্মন বাড়ির নং : n0038 বয়স : 47 লিঙ্গ : মহিলা			নাম : কর্ণমই বর্মন স্বামীর নাম: বালিচন বর্মন বাড়ির নং : n0189 বয়স : 66 লিঙ্গ : মহিলা		
346	DMY1371442	ফটো উপলব্ধ	347	DMY2522282	ফটো উপলব্ধ	348	WB/02/009/006162	ফটো উপলব্ধ
নাম : স্বর্ণ কুমার বর্মন পিতার নাম: অতুল চন্দ্র বর্মন বাড়ির নং : n0034 বয়স : 49 লিঙ্গ : পুরুষ			নাম : সুরত বর্মন পিতার নাম: অতুল বর্মন বাড়ির নং : n0034 বয়স : 37 লিঙ্গ : পুরুষ			নাম : ঠাণ্ডা বর্মন পিতার নাম: শুকমন্ত বর্মন বাড়ির নং : n0186 বয়স : 76 লিঙ্গ : পুরুষ		
349	YUG1938851	ফটো উপলব্ধ	350	WB/02/009/006124	ফটো উপলব্ধ	351	YUG1173947	ফটো উপলব্ধ
নাম : বিশ্বজিৎ বর্মন পিতার নাম: মলিন বর্মন বাড়ির নং : N0133 বয়স : 26 লিঙ্গ : পুরুষ			নাম : ননীবালা বর্মন স্বামীর নাম: নির্মল বর্মন বাড়ির নং : n0032 বয়স : 63 লিঙ্গ : মহিলা			নাম : বিশ্বজিৎ বর্মন পিতার নাম: নির্মল বর্মন বাড়ির নং : n0032 বয়স : 39 লিঙ্গ : পুরুষ		
352	YUG1543784	ফটো উপলব্ধ	353	WB/02/009/006037	ফটো উপলব্ধ	354	YUG1179647	ফটো উপলব্ধ
নাম : কনিকা বর্মন স্বামীর নাম: সুমন্ত বর্মন বাড়ির নং : n0034 বয়স : 33 লিঙ্গ : মহিলা			নাম : মাউরানী বর্মন স্বামীর নাম: চিলা বর্মন বাড়ির নং : n0133 বয়স : 63 লিঙ্গ : মহিলা			নাম : গনেশ বর্মন পিতার নাম: নির্মল বর্মন বাড়ির নং : n0032 বয়স : 34 লিঙ্গ : পুরুষ		
355	YUG2073336	ফটো উপলব্ধ	356	DMY2581825	ফটো উপলব্ধ	357	WB/02/009/006128	ফটো উপলব্ধ
নাম : সুমিতা অধিকারী বর্মন স্বামীর নাম: নবকান্ত বর্মন বাড়ির নং : N0032 বয়স : 24 লিঙ্গ : মহিলা			নাম : নবকান্ত বর্মন পিতার নাম: নির্মল বর্মন বাড়ির নং : n0032 বয়স : 38 লিঙ্গ : পুরুষ			নাম : বৃন্দমই বর্মন স্বামীর নাম: ধনকুমার বর্মন বাড়ির নং : n0033 বয়স : 72 লিঙ্গ : মহিলা		
358	YUG2401032	ফটো উপলব্ধ	359	YUG2368900	ফটো উপলব্ধ	360	YUG2130045	ফটো উপলব্ধ
নাম : মানস বর্মন পিতার নাম: স্বর্ণ কুমার বর্মন বাড়ির নং : এন045 বয়স : 24 লিঙ্গ : পুরুষ			নাম : বীনা বর্মন স্বামীর নাম: বিশ্বজিৎ বর্মন বাড়ির নং : না বয়স : 24 লিঙ্গ : মহিলা			নাম : ইন্দ্রজিৎ বর্মন মায়ের নাম: অঞ্জলি বর্মন বাড়ির নং : এন0133 বয়স : 23 লিঙ্গ : পুরুষ		



361 নাম : সৌরভ বর্মন পিতার নাম: স্বর্ন কুমার বর্মন বাড়ির নং : এন0834 বয়স : 23 লিঙ্গ : পুরুষ	YUG2129955 ফটো উপলব্ধ	362 নাম : রতন সাহা পিতার নাম: সুশান্ত সাহা বাড়ির নং : n0230 বয়স : 29 লিঙ্গ : পুরুষ	YUG1654532 ফটো উপলব্ধ	363 নাম : নমিতা বর্মন স্বামীর নাম: রতন বর্মন বাড়ির নং : n0230 বয়স : 40 লিঙ্গ : মহিলা	YUG0027326 ফটো উপলব্ধ
364 নাম : মিনতী দেউরী স্বামীর নাম: সুকুমার দেউরী বাড়ির নং : n0230 বয়স : 40 লিঙ্গ : মহিলা	DMY2388627 ফটো উপলব্ধ	365 নাম : সজনী বর্মন স্বামীর নাম: সুরিন বর্মন বাড়ির নং : n0182 বয়স : 69 লিঙ্গ : মহিলা	WB/02/009/000120 ফটো উপলব্ধ	366 নাম : সুপ্রিয়া সাহা পিতার নাম: সুনীল সাহা বাড়ির নং : পাট নং-9/7 বয়স : 23 লিঙ্গ : মহিলা	YUG2343754 ফটো উপলব্ধ
367 নাম : কুমা সাহা পিতার নাম: প্রাণবন্ধু সাহা বাড়ির নং : না বয়স : 21 লিঙ্গ : মহিলা	YUG2394823 ফটো উপলব্ধ	368 নাম : প্রীতি সাহা পিতার নাম: পুলক চন্দ্র সাহা বাড়ির নং : না বয়স : 20 লিঙ্গ : মহিলা	YUG2394039 ফটো উপলব্ধ	369 নাম : সজল সাহা পিতার নাম: সুবোধ সাহা বাড়ির নং : না বয়স : 20 লিঙ্গ : পুরুষ	YUG2394807 ফটো উপলব্ধ
370 নাম : বিশ্বজিৎ বর্মন পিতার নাম: রতন বর্মন বাড়ির নং : এন0230 বয়স : 21 লিঙ্গ : পুরুষ	YUG2265023 ফটো উপলব্ধ	371 নাম : সুভাষ চন্দ্র সাহা পিতার নাম: সুশীল সাহা বাড়ির নং : n0230 বয়স : 35 লিঙ্গ : পুরুষ	YUG0029595 ফটো উপলব্ধ	372 নাম : প্রিয়ান্বিতা সাহা স্বামীর নাম: জগদীশ সাহা বাড়ির নং : n0230 বয়স : 31 লিঙ্গ : মহিলা	YUG1543529 ফটো উপলব্ধ
373 নাম : অঞ্জলী সাহা স্বামীর নাম: সুভাষ চন্দ্র সাহা বাড়ির নং : n0230 বয়স : 27 লিঙ্গ : মহিলা	YUG1843994 ফটো উপলব্ধ	374 নাম : সান্ত্বনা বর্মন স্বামীর নাম: পরিতোষ বর্মন বাড়ির নং : n0037 বয়স : 40 লিঙ্গ : মহিলা	YUG1543610 ফটো উপলব্ধ	375 নাম : পরিতোষ বর্মন পিতার নাম: সন্তোষ বর্মন বাড়ির নং : n0037 বয়স : 38 লিঙ্গ : পুরুষ	DMY2522159 ফটো উপলব্ধ
376 নাম : প্রভাত বর্মন পিতার নাম: সন্তোষ বর্মন বাড়ির নং : n0037 বয়স : 34 লিঙ্গ : পুরুষ	YUG1308907 ফটো উপলব্ধ	377 নাম : সন্তোষকুমার বর্মা পিতার নাম: খোকারাম বর্মা বাড়ির নং : n0037 বয়স : 59 লিঙ্গ : পুরুষ	WB/02/009/006289 ফটো উপলব্ধ	378 নাম : পুষ্পলতা বর্মা স্বামীর নাম: সন্তোষ কুমার বর্মা বাড়ির নং : n0037 বয়স : 52 লিঙ্গ : মহিলা	WB/02/009/006122 ফটো উপলব্ধ
379 নাম : মমতা বর্মন স্বামীর নাম: প্রভাত বর্মন বাড়ির নং : n0037 বয়স : 30 লিঙ্গ : মহিলা	YUG1543552 ফটো উপলব্ধ	380 নাম : লতা বর্মা পিতার নাম: বিধুভূষণ বর্মা বাড়ির নং : n0036 বয়স : 41 লিঙ্গ : মহিলা	YUG1129501 ফটো উপলব্ধ	381 নাম : রতন বর্মা পিতার নাম: বিধুভূষণ বর্মা বাড়ির নং : n0036 বয়স : 34 লিঙ্গ : পুরুষ	YUG1308774 ফটো উপলব্ধ
382 নাম : ভারতী বর্মা স্বামীর নাম: প্রমোদবিহারী বর্মা বাড়ির নং : n0035 বয়স : 72 লিঙ্গ : মহিলা	WB/02/009/006120 ফটো উপলব্ধ	383 নাম : মনিরুল মিয়া পিতার নাম: আমদিন সেখ বাড়ির নং : n0021 বয়স : 29 লিঙ্গ : পুরুষ	YUG1759653 ফটো উপলব্ধ	384 নাম : ফজলিমা বিবি স্বামীর নাম: আজমত আলি বাড়ির নং : n0239 বয়স : 35 লিঙ্গ : মহিলা	YUG1759869 ফটো উপলব্ধ
385 নাম : খচিরা বিবি স্বামীর নাম: আমদিন সেখ বাড়ির নং : n0021 বয়স : 59 লিঙ্গ : মহিলা	WB/02/009/513096 ফটো উপলব্ধ	386 নাম : পারমিনা খাতুন (বিবি) স্বামীর নাম: মনিরুল মিয়া বাড়ির নং : N0021 বয়স : 26 লিঙ্গ : মহিলা	YUG1938901 ফটো উপলব্ধ	387 নাম : সুমন বিশ্বাস পিতার নাম: মাধব চন্দ্র বিশ্বাস বাড়ির নং : এন0064 বয়স : 24 লিঙ্গ : পুরুষ	YUG2129914 ফটো উপলব্ধ
388 নাম : উত্তম বিশ্বাস পিতার নাম: গৌড় বিশ্বাস বাড়ির নং : n0063 বয়স : 28 লিঙ্গ : পুরুষ	YUG1759935 ফটো উপলব্ধ	389 নাম : ইন্দ্রজিৎ বিশ্বাস পিতার নাম: মনমোহন বিশ্বাস বাড়ির নং : n0092 বয়স : 27 লিঙ্গ : পুরুষ	YUG1892959 ফটো উপলব্ধ	390 নাম : গৌর বিশ্বাস পিতার নাম: গয়ানাথ বিশ্বাস বাড়ির নং : n0063 বয়স : 66 লিঙ্গ : পুরুষ	WB/02/009/006139 ফটো উপলব্ধ



বিধানসভা নির্বাচনক্ষেত্রের নং, নাম : 9-তুফানগঞ্জ  
ভাগ নং, নাম : 1-শিকদারের খাতা, সাহাপাড়া (দঃঅংশ)

391	DMY1370329	নাম : মাধব চন্দ্র বিশ্বাস পিতার নাম: নিতাই চন্দ্র বিশ্বাস বাড়ির নং : n0064 বয়স : 46 লিঙ্গ : পুরুষ	ফটো উপলব্ধ	392	DMY2003408	নাম : সারতী বিশ্বাস স্বামীর নাম: মাধব চন্দ্র বিশ্বাস বাড়ির নং : n0064 বয়স : 43 লিঙ্গ : মহিলা	ফটো উপলব্ধ	393	YUG2236370	নাম : মধুমিতা বিশ্বাস পিতার নাম: মনমোহন বিশ্বাস বাড়ির নং : এন0092 বয়স : 22 লিঙ্গ : মহিলা	ফটো উপলব্ধ
394	WB/02/009/006066	নাম : উষা বিশ্বাস স্বামীর নাম: গৌর চন্দ্র বিশ্বাস বাড়ির নং : n0063 বয়স : 61 লিঙ্গ : মহিলা	ফটো উপলব্ধ	395	WB/02/009/006499	নাম : গৌরী বিশ্বাস স্বামীর নাম: নিতাই চন্দ্র বিশ্বাস বাড়ির নং : n0064 বয়স : 63 লিঙ্গ : মহিলা	ফটো উপলব্ধ	396	WB/02/009/006002	নাম : মনমোহন বিশ্বাস পিতার নাম: নিত্যানন্দ বিশ্বাস বাড়ির নং : n0092 বয়স : 59 লিঙ্গ : পুরুষ	ফটো উপলব্ধ
397	WB/02/009/006520	নাম : নিতাই বিশ্বাস পিতার নাম: গয়ানাথ বিশ্বাস বাড়ির নং : n0064 বয়স : 71 লিঙ্গ : পুরুষ	ফটো উপলব্ধ	398	WB/02/009/006374	নাম : সরস্বতী বিশ্বাস স্বামীর নাম: বলরাম বিশ্বাস বাড়ির নং : n0092 বয়স : 66 লিঙ্গ : মহিলা	ফটো উপলব্ধ	399	WB/02/009/006861	নাম : আশালতা বিশ্বাস স্বামীর নাম: মনমোহন বিশ্বাস বাড়ির নং : n0092 বয়স : 49 লিঙ্গ : মহিলা	ফটো উপলব্ধ
400	YUG1452457	নাম : বিপুল ভগৎ পিতার নাম: পুশিন ভগৎ বাড়ির নং : n0099 বয়স : 31 লিঙ্গ : পুরুষ	ফটো উপলব্ধ	401	YUG1844000	নাম : চন্দনা দাস (ভগত) স্বামীর নাম: বিপুল ভগৎ বাড়ির নং : n0099 বয়স : 28 লিঙ্গ : মহিলা	ফটো উপলব্ধ	402	WB/02/009/006114	নাম : পুশিন ভগৎ পিতার নাম: ভিবিন ভগৎ বাড়ির নং : n0099 বয়স : 59 লিঙ্গ : পুরুষ	ফটো উপলব্ধ
403	WB/02/009/006111	নাম : সবিতা ভগত স্বামীর নাম: পুশিন ভগত বাড়ির নং : n0099 বয়স : 54 লিঙ্গ : মহিলা	ফটো উপলব্ধ	404	WB/02/009/006705	নাম : যোগেন ভগত পিতার নাম: বীল চন্দ্র ভগত বাড়ির নং : n0185 বয়স : 73 লিঙ্গ : পুরুষ	ফটো উপলব্ধ	405	YUG2375426	নাম : সবিতা বর্মন মায়ের নাম: নমিতা বর্মন বাড়ির নং : এন0186 বয়স : 23 লিঙ্গ : মহিলা	ফটো উপলব্ধ
406	YUG1654466	নাম : বাসনা মুখার্জী স্বামীর নাম: কামাক্ষা মুখার্জী বাড়ির নং : n0224 বয়স : 67 লিঙ্গ : মহিলা	ফটো উপলব্ধ	407	WB/02/009/006245	নাম : মায়াবালা মজুমদার স্বামীর নাম: বানেশ্বর মজুমদার বাড়ির নং : n0077 বয়স : 61 লিঙ্গ : মহিলা	ফটো উপলব্ধ	408	YUG1179514	নাম : খুশি মোহন মজুমদার মায়ের নাম: মিনতী বালা মজুমদার বাড়ির নং : n0087 বয়স : 35 লিঙ্গ : পুরুষ	ফটো উপলব্ধ
409	WB/02/009/006438	নাম : বিমল মজুমদার পিতার নাম: সুধীর চন্দ্র মজুমদার বাড়ির নং : n0088 বয়স : 53 লিঙ্গ : পুরুষ	ফটো উপলব্ধ	410	WB/02/009/006556	নাম : রতিন্দ্র মজুমদার পিতার নাম: নগেন্দ্র মজুমদার বাড়ির নং : n0087 বয়স : 66 লিঙ্গ : পুরুষ	ফটো উপলব্ধ	411	WB/02/009/006157	নাম : কাননবালা মজুমদার স্বামীর নাম: রতিন্দ্র মজুমদার বাড়ির নং : n0087 বয়স : 56 লিঙ্গ : মহিলা	ফটো উপলব্ধ
412	YUG1968734	নাম : রবীন্দ্র মজুমদার পিতার নাম: রতীন্দ্র মজুমদার বাড়ির নং : এন0087 বয়স : 25 লিঙ্গ : পুরুষ	ফটো উপলব্ধ	413	WB/02/009/006510	নাম : বানেশ্বর মজুমদার পিতার নাম: ক্ষিতীশ চন্দ্র মজুমদার বাড়ির নং : n0077 বয়স : 67 লিঙ্গ : পুরুষ	ফটো উপলব্ধ	414	YUG1452143	নাম : দেবশীষ মজুমদার পিতার নাম: বানেশ্বর মজুমদার বাড়ির নং : n0077 বয়স : 32 লিঙ্গ : পুরুষ	ফটো উপলব্ধ
415	WB/02/009/006159	নাম : মিনতীবালা মজুমদার স্বামীর নাম: জিতেন্দ্র মজুমদার বাড়ির নং : n0087 বয়স : 65 লিঙ্গ : মহিলা	ফটো উপলব্ধ	416	WB/02/009/006161	নাম : ছবি মজুমদার স্বামীর নাম: সুধীর মজুমদার বাড়ির নং : n0088 বয়স : 76 লিঙ্গ : মহিলা	ফটো উপলব্ধ	417	DMY2002772	নাম : সুনিতি মজুমদার স্বামীর নাম: বিমল মজুমদার বাড়ির নং : n0088 বয়স : 43 লিঙ্গ : মহিলা	ফটো উপলব্ধ
418	YUG1759877	নাম : নির্মলা মন্ডল মায়ের নাম: নীরবালা মন্ডল বাড়ির নং : n0086 বয়স : 43 লিঙ্গ : মহিলা	ফটো উপলব্ধ	419	YUG1377746	নাম : তাপস মণ্ডল পিতার নাম: সুধা মণ্ডল বাড়ির নং : n0086 বয়স : 33 লিঙ্গ : পুরুষ	ফটো উপলব্ধ	420	WB/02/009/006100	নাম : নীরবালা মণ্ডল স্বামীর নাম: বীরেন্দ্র মণ্ডল বাড়ির নং : n0086 বয়স : 71 লিঙ্গ : মহিলা	ফটো উপলব্ধ



421	WB/02/009/006847	ফটো উপলব্ধ	422	LZL2748929	ফটো উপলব্ধ	423	LZL2049302	ফটো উপলব্ধ
নাম : সুফলা মণ্ডল স্বামীর নাম: সুশীল চন্দ্র মণ্ডল বাড়ির নং : n0086 বয়স : 52 লিঙ্গ : মহিলা			নাম : বিশ্বনাথ মনিদাস মায়ের নাম: সরবালা মনিদাস বাড়ির নং : n0211 বয়স : 47 লিঙ্গ : পুরুষ			নাম : চায়না মনিদাস স্বামীর নাম: বিশ্বনাথ মনিদাস বাড়ির নং : n0212 বয়স : 45 লিঙ্গ : মহিলা		
424	YUG2073310	ফটো উপলব্ধ	425	YUG2073286	ফটো উপলব্ধ	426	YUG1179654	ফটো উপলব্ধ
নাম : অমিত মণীদাস পিতার নাম: বিশ্বনাথ মণীদাস বাড়ির নং : N0211 বয়স : 26 লিঙ্গ : পুরুষ			নাম : সোনামনি দাস পিতার নাম: বিশ্বনাথ দাস বাড়ির নং : N0211 বয়স : 29 লিঙ্গ : মহিলা			নাম : রাম কুমার মাস্তা পিতার নাম: ভবেন্দ্র নাথ মাস্তা বাড়ির নং : n0134 বয়স : 34 লিঙ্গ : পুরুষ		
427	DMY2003432	ফটো উপলব্ধ	428	YUG2073344	ফটো উপলব্ধ	429	YUG2129971	ফটো উপলব্ধ
নাম : মিতু মাস্তা স্বামীর নাম: ধনকুমার মাস্তা বাড়ির নং : n0134 বয়স : 43 লিঙ্গ : মহিলা			নাম : অপর্ণা বর্মন মাস্তা স্বামীর নাম: রাম কুমার মাস্তা বাড়ির নং : N0134 বয়স : 30 লিঙ্গ : মহিলা			নাম : জয়দীপ মাস্তা পিতার নাম: ধনকুমার মাস্তা বাড়ির নং : এন0134 বয়স : 23 লিঙ্গ : পুরুষ		
430	WB/02/009/006648	ফটো উপলব্ধ	431	YUG0028795	ফটো উপলব্ধ	432	YUG2064442	ফটো উপলব্ধ
নাম : ধনকুমার মাস্তা পিতার নাম: ভবেন্দ্র মাস্তা বাড়ির নং : n0134 বয়স : 50 লিঙ্গ : পুরুষ			নাম : বাচ্চা মাস্তা পিতার নাম: বিদেেশ্বর মাস্তা বাড়ির নং : n0134 বয়স : 34 লিঙ্গ : পুরুষ			নাম : স্বর্ণশ্রী মাস্তা স্বামীর নাম: ভবেন্দ্র মাস্তা বাড়ির নং : n0134 বয়স : 61 লিঙ্গ : মহিলা		
433	YUG1654227	ফটো উপলব্ধ	434	DMY1370832	ফটো উপলব্ধ	435	WB/02/009/006383	ফটো উপলব্ধ
নাম : সেফালী মালী পিতার নাম: খোকন মালী বাড়ির নং : n0165 বয়স : 29 লিঙ্গ : মহিলা			নাম : খোকন মালী পিতার নাম: টয়রা মালী বাড়ির নং : n0165 বয়স : 60 লিঙ্গ : পুরুষ			নাম : পেউলাই মালী স্বামীর নাম: টয়রা মালী বাড়ির নং : n0166 বয়স : 86 লিঙ্গ : মহিলা		
436	YUG2130029	ফটো উপলব্ধ	437	YUG2130011	ফটো উপলব্ধ	438	YUG1543768	ফটো উপলব্ধ
নাম : সুজিৎ মালী পিতার নাম: চেপকা মালী বাড়ির নং : এন0166 বয়স : 26 লিঙ্গ : পুরুষ			নাম : বীণা বর্মন মালী স্বামীর নাম: সুরোজিৎ মালী বাড়ির নং : এন0166 বয়স : 24 লিঙ্গ : মহিলা			নাম : সবজিৎ মালী পিতার নাম: চেপকা মালী বাড়ির নং : n0166 বয়স : 36 লিঙ্গ : পুরুষ		
439	DMY1370840	ফটো উপলব্ধ	440	DMY1370642	ফটো উপলব্ধ	441	DMY1370659	ফটো উপলব্ধ
নাম : দুলালী মালী স্বামীর নাম: খোকন মালী বাড়ির নং : n0165 বয়স : 53 লিঙ্গ : মহিলা			নাম : সরবালা মালী স্বামীর নাম: চেপকা মালী বাড়ির নং : n0166 বয়স : 59 লিঙ্গ : মহিলা			নাম : চেপকা মালী পিতার নাম: টয়রা মালী বাড়ির নং : n0166 বয়স : 91 লিঙ্গ : পুরুষ		
442	YUG2270908	ফটো উপলব্ধ	443	YUG2421162	ফটো উপলব্ধ	444	WB/02/009/006195	ফটো উপলব্ধ
নাম : প্রসেনজীত মালি পিতার নাম: চেপকা মালি বাড়ির নং : না বয়স : 21 লিঙ্গ : পুরুষ			নাম : সুজন মালী পিতার নাম: চেপকা মালী বাড়ির নং : এন0166 বয়স : 20 লিঙ্গ : পুরুষ			নাম : হাছিনাবিবি স্বামীর নাম: হামিরুদ্দিন মিঞা বাড়ির নং : n0041 বয়স : 58 লিঙ্গ : মহিলা		
445	YUG1308840	ফটো উপলব্ধ	446	YUG1759612	ফটো উপলব্ধ	447	YUG1543685	ফটো উপলব্ধ
নাম : গৌউছল মিঞা পিতার নাম: হামিরুদ্দিন মিঞা বাড়ির নং : n0041 বয়স : 37 লিঙ্গ : পুরুষ			নাম : হাসিদুল মিঞা পিতার নাম: হামিরুদ্দিন মিঞা বাড়ির নং : n0041 বয়স : 39 লিঙ্গ : পুরুষ			নাম : হানিফ মিঞা পিতার নাম: হামির মিঞা বাড়ির নং : n0041 বয়স : 30 লিঙ্গ : মহিলা		
448	YUG1759620	ফটো উপলব্ধ	449	YUG2128601	ফটো উপলব্ধ	450	YUG1543636	ফটো উপলব্ধ
নাম : নার্গিস পারভীন স্বামীর নাম: হাসিদুল মিঞা বাড়ির নং : n0041 বয়স : 32 লিঙ্গ : মহিলা			নাম : হামির উদ্দিন মিঞা পিতার নাম: আবরুদ্দিন মিঞা বাড়ির নং : n0041 বয়স : 69 লিঙ্গ : পুরুষ			নাম : হাসিনা খাতুন (বিবি) স্বামীর নাম: গৌউছল মিঞা বাড়ির নং : n0041 বয়স : 32 লিঙ্গ : মহিলা		



বিধানসভা নির্বাচনক্ষেত্রের নং, নাম : 9-তুফানগঞ্জ  
ভাগ নং, নাম : 1-শিকদারের খাতা, সাহাপাড়া (দঃঅংশ)

451	YUG1967850	ফটো উপলব্ধ	452	YUG1844182	ফটো উপলব্ধ	453	YUG2073237	ফটো উপলব্ধ
নাম : শরৎ চন্দ্র রাজবংশী পিতার নাম: কালীপদ রাজবংশী বাড়ির নং : এন0188 বয়স : 27 লিঙ্গ : পুরুষ			নাম : স্বপ্না রাজবংশী (দাস) স্বামীর নাম: ভরত রাজবংশী বাড়ির নং : n0188 বয়স : 28 লিঙ্গ : মহিলা			নাম : ভগীরথ রাজবংশী পিতার নাম: কালীপদ রাজবংশী বাড়ির নং : N0188 বয়স : 26 লিঙ্গ : পুরুষ		
454	DMY2522233	ফটো উপলব্ধ	455	DMY2388635	ফটো উপলব্ধ	456	DMY2200665	ফটো উপলব্ধ
নাম : ভরত রাজবংশী পিতার নাম: কালীপদ রাজবংশী বাড়ির নং : n0188 বয়স : 37 লিঙ্গ : পুরুষ			নাম : রাজবালা রাজবংশী স্বামীর নাম: কালীপদ রাজবংশী বাড়ির নং : n0188 বয়স : 50 লিঙ্গ : মহিলা			নাম : কালিপদ রাজবংশী পিতার নাম: কানাই রাজবংশী বাড়ির নং : n0188 বয়স : 63 লিঙ্গ : পুরুষ		
457	YUG1451939	ফটো উপলব্ধ	458	YUG2002798	ফটো উপলব্ধ	459	DMY1370626	ফটো উপলব্ধ
নাম : বিকাশ রায় পিতার নাম: গোপাল রায় বাড়ির নং : n0226 বয়স : 32 লিঙ্গ : পুরুষ			নাম : বিজলি বর্মন স্বামীর নাম: উজ্জল দেউরী বাড়ির নং : এন0098 বয়স : 25 লিঙ্গ : মহিলা			নাম : ললিতা রায় স্বামীর নাম: গোপাল চন্দ্র রায় বাড়ির নং : n0227 বয়স : 48 লিঙ্গ : মহিলা		
460	WB/02/009/006182	ফটো উপলব্ধ	461	YUG1654359	ফটো উপলব্ধ	462	DMY1371541	ফটো উপলব্ধ
নাম : হেমন্ত রায় পিতার নাম: সুরেশ চন্দ্র রায় বাড়ির নং : n0161 বয়স : 57 লিঙ্গ : পুরুষ			নাম : প্রদীপ রায় পিতার নাম: সোনাতন রায় বাড়ির নং : n0221 বয়স : 38 লিঙ্গ : পুরুষ			নাম : বাসন্তী রায় স্বামীর নাম: হেমন্ত রায় বাড়ির নং : n0161 বয়স : 49 লিঙ্গ : মহিলা		
463	YUG2379089	ফটো উপলব্ধ	464	YUG1654367	ফটো উপলব্ধ	465	DMY2200988	ফটো উপলব্ধ
নাম : সুকুমার রায় মায়ের নাম: বাসন্তী রায় বাড়ির নং : শিকদারের খাতা, সাহাপাড়া (এস.পা) বয়স : 20 লিঙ্গ : পুরুষ			নাম : প্রতিমা রায় স্বামীর নাম: প্রদীপ রায় বাড়ির নং : n0222 বয়স : 40 লিঙ্গ : মহিলা			নাম : দিলীপ কুমার শীল পিতার নাম: গীরেন্দ্র চন্দ্র শীল বাড়ির নং : n0196 বয়স : 41 লিঙ্গ : পুরুষ		
466	WB/02/009/009390	ফটো উপলব্ধ	467	WB/02/009/006189	ফটো উপলব্ধ	468	WB/02/009/009574	ফটো উপলব্ধ
নাম : ছায়ারানী শীল স্বামীর নাম: গীরেন্দ্র শীল বাড়ির নং : n0196 বয়স : 61 লিঙ্গ : মহিলা			নাম : অনিল শীল পিতার নাম: ভবানী চন্দ্র শীল বাড়ির নং : n0046 বয়স : 61 লিঙ্গ : পুরুষ			নাম : গীরেন্দ্র শীল পিতার নাম: নিত্যানন্দ শীল বাড়ির নং : n0196 বয়স : 67 লিঙ্গ : পুরুষ		
469	YUG1377910	ফটো উপলব্ধ	470	WB/02/009/009219	ফটো উপলব্ধ	471	IKL1663749	ফটো উপলব্ধ
নাম : পৌতম শীল পিতার নাম: হরেকৃষ্ণ শীল বাড়ির নং : n0196 বয়স : 33 লিঙ্গ : পুরুষ			নাম : জয়ন্তী শীল স্বামীর নাম: হরেকৃষ্ণ শীল বাড়ির নং : n0196 বয়স : 53 লিঙ্গ : মহিলা			নাম : সুস্মিতা সরকার (শীল) স্বামীর নাম: বিপুল শীল বাড়ির নং : n0237 বয়স : 31 লিঙ্গ : মহিলা		
472	YUG1759851	ফটো উপলব্ধ	473	YUG1308808	ফটো উপলব্ধ	474	YUG1452127	ফটো উপলব্ধ
নাম : দুর্গা শীল সরকার স্বামীর নাম: পরিতোষ শীল বাড়ির নং : n0196 বয়স : 29 লিঙ্গ : মহিলা			নাম : বিপুল শীল পিতার নাম: অনিল শীল বাড়ির নং : n0237 বয়স : 33 লিঙ্গ : পুরুষ			নাম : উত্তম শীল পিতার নাম: হরেকৃষ্ণ শীল বাড়ির নং : n0196 বয়স : 31 লিঙ্গ : পুরুষ		
475	YUG1452291	ফটো উপলব্ধ	476	YUG2059863	ফটো উপলব্ধ	477	DMY2582013	ফটো উপলব্ধ
নাম : করুণা শীল (সরকার) স্বামীর নাম: দিলীপ কুমার শীল বাড়ির নং : n0196 বয়স : 32 লিঙ্গ : মহিলা			নাম : গীতা শীল স্বামীর নাম: অনিল চন্দ্র শীল বাড়ির নং : n0046 বয়স : 53 লিঙ্গ : মহিলা			নাম : পরিতোষ শীল পিতার নাম: গিরেন্দ্র শীল বাড়ির নং : n0196 বয়স : 37 লিঙ্গ : পুরুষ		
478	YUG1452465	ফটো উপলব্ধ	479	YUG1654458	ফটো উপলব্ধ	480	YUG1179837	ফটো উপলব্ধ
নাম : কৃষ্ণ সুব্রধর পিতার নাম: ধীরেন সুব্রধর বাড়ির নং : n0044 বয়স : 35 লিঙ্গ : পুরুষ			নাম : দিপীকা সুব্রধর স্বামীর নাম: কৃষ্ণ সুব্রধর বাড়ির নং : n0044 বয়স : 29 লিঙ্গ : মহিলা			নাম : রাখী সুব্রধর স্বামীর নাম: উত্তম সুব্রধর বাড়ির নং : n0119 বয়স : 41 লিঙ্গ : মহিলা		



481	YUG1377720	নাম : বিপুল সূত্রধর পিতার নাম: বেনীমাধব সূত্রধর বাড়ির নং : n0119 বয়স : 33 লিঙ্গ : পুরুষ	ফটো উপলব্ধ	482	WB/02/009/006218	নাম : সরস্বতীবালা সূত্রধর স্বামীর নাম: ফণীন্দ্র সূত্রধর বাড়ির নং : n0116 বয়স : 66 লিঙ্গ : মহিলা	ফটো উপলব্ধ	483	DMY2003234	নাম : অঞ্জনা সূত্রধর স্বামীর নাম: রতন সূত্রধর বাড়ির নং : n0116 বয়স : 43 লিঙ্গ : মহিলা	ফটো উপলব্ধ
484	WB/02/009/006831	নাম : গোলাপী সূত্রধর স্বামীর নাম: সুভাষ সূত্রধর বাড়ির নং : n0114 বয়স : 60 লিঙ্গ : মহিলা	ফটো উপলব্ধ	485	YUG0030932	নাম : পৌতম সূত্রধর পিতার নাম: ফণীন্দ্র মোহন সূত্রধর বাড়ির নং : n0116 বয়স : 37 লিঙ্গ : পুরুষ	ফটো উপলব্ধ	486	WB/02/009/006325	নাম : বেনীমাধব সূত্রধর পিতার নাম: রুহিদাস সূত্রধর বাড়ির নং : n0119 বয়স : 68 লিঙ্গ : পুরুষ	ফটো উপলব্ধ
487	WB/02/009/006433	নাম : চন্দন সূত্রধর পিতার নাম: গোপাল সূত্রধর বাড়ির নং : n0119 বয়স : 49 লিঙ্গ : পুরুষ	ফটো উপলব্ধ	488	WB/02/009/006828	নাম : রতন সূত্রধর পিতার নাম: ফণীন্দ্র সূত্রধর বাড়ির নং : n0116 বয়স : 50 লিঙ্গ : পুরুষ	ফটো উপলব্ধ	489	DMY2389005	নাম : পূর্ণিমা সূত্রধর স্বামীর নাম: চন্দন সূত্রধর বাড়ির নং : n0119 বয়স : 40 লিঙ্গ : মহিলা	ফটো উপলব্ধ
490	YUG0030973	নাম : উৎপল সূত্রধর পিতার নাম: বেনীমাধব সূত্রধর বাড়ির নং : n0119 বয়স : 37 লিঙ্গ : পুরুষ	ফটো উপলব্ধ	491	DMY2389070	নাম : গোবিন্দ সূত্রধর পিতার নাম: মনিন্দ্র সূত্রধর বাড়ির নং : n0117 বয়স : 40 লিঙ্গ : পুরুষ	ফটো উপলব্ধ	492	YUG2353571	নাম : পিংকি সূত্রধর স্বামীর নাম: গোবিন্দ সূত্রধর বাড়ির নং : পাট নং- 9/7 বয়স : 37 লিঙ্গ : মহিলা	ফটো উপলব্ধ
493	WB/02/009/006256	নাম : কল্পনা সূত্রধর স্বামীর নাম: বেনীমাধব সূত্রধর বাড়ির নং : n0119 বয়স : 60 লিঙ্গ : মহিলা	ফটো উপলব্ধ	494	YUG1938968	নাম : তাপসী সূত্রধর (সাহা) স্বামীর নাম: উত্তম সূত্রধর বাড়ির নং : N0119 বয়স : 31 লিঙ্গ : মহিলা	ফটো উপলব্ধ	495	YUG1646868	নাম : গৌরী সূত্রধর স্বামীর নাম: গৌতম সূত্রধর বাড়ির নং : N0116 বয়স : 30 লিঙ্গ : মহিলা	ফটো উপলব্ধ
496	DMY2389054	নাম : উত্তম সূত্রধর পিতার নাম: বেনীমাধব সূত্রধর বাড়ির নং : n0119 বয়স : 40 লিঙ্গ : পুরুষ	ফটো উপলব্ধ	497	YUG2001428	নাম : সারথী সূত্রধর দাস স্বামীর নাম: উৎপল সূত্রধর বাড়ির নং : এন0119 বয়স : 25 লিঙ্গ : মহিলা	ফটো উপলব্ধ	498	YUG2325249	নাম : সূজন সূত্রধর পিতার নাম: চন্দন সূত্রধর বাড়ির নং : না বয়স : 21 লিঙ্গ : পুরুষ	ফটো উপলব্ধ
499	YUG2264323	নাম : অর্জুন সূত্রধর পিতার নাম: রতন সূত্রধর বাড়ির নং : এন0116 বয়স : 23 লিঙ্গ : পুরুষ	ফটো উপলব্ধ	500	DMY2522308	নাম : কর্নেল সাউদ পিতার নাম: শিবেন চন্দ্র সাউদ বাড়ির নং : n0003 বয়স : 38 লিঙ্গ : পুরুষ	ফটো উপলব্ধ	501	IKL1667633	নাম : লিপিকা সরকার সাউদ স্বামীর নাম: দুপ্লেশ সাউদ বাড়ির নং : n0003 বয়স : 34 লিঙ্গ : মহিলা	ফটো উপলব্ধ
502	DMY2388924	নাম : শঙ্করী মঞ্জুদার সাহা স্বামীর নাম: পুলক চন্দ্র সাহা বাড়ির নং : n0003 বয়স : 39 লিঙ্গ : মহিলা	ফটো উপলব্ধ	503	DMY2200715	নাম : পুলক চন্দ্র সাহা পিতার নাম: চান মোহন সাহা বাড়ির নং : n0003 বয়স : 40 লিঙ্গ : পুরুষ	ফটো উপলব্ধ	504	WB/02/009/006088	নাম : নিরবালা সাউদ স্বামীর নাম: শিবেন চন্দ্র সাউদ বাড়ির নং : n0003 বয়স : 53 লিঙ্গ : মহিলা	ফটো উপলব্ধ
505	DMY2388676	নাম : দুপ্লেশ সাউদ পিতার নাম: শিবেন সাউদ বাড়ির নং : n0003 বয়স : 39 লিঙ্গ : পুরুষ	ফটো উপলব্ধ	506	WB/02/009/006071	নাম : শিবেন সাউদ পিতার নাম: রংনাথ সাউদ বাড়ির নং : n0003 বয়স : 63 লিঙ্গ : পুরুষ	ফটো উপলব্ধ	507	WB/02/009/006634	নাম : নরেশচন্দ্র সাহা পিতার নাম: পূর্ণচন্দ্র সাহা বাড়ির নং : n0104 বয়স : 67 লিঙ্গ : পুরুষ	ফটো উপলব্ধ
508	YUG2235315	নাম : প্রবীর সাহা মায়ের নাম: অঞ্জলী সাহা বাড়ির নং : এন0081 বয়স : 23 লিঙ্গ : পুরুষ	ফটো উপলব্ধ	509	WB/02/009/006825	নাম : সান্তনুরানী সাহা স্বামীর নাম: কৃষ্ণকান্ত সাহা বাড়ির নং : n0111 বয়স : 49 লিঙ্গ : মহিলা	ফটো উপলব্ধ	510	YUG0030080	নাম : আদুরী সাহা স্বামীর নাম: রাম প্রসাদ সাহা বাড়ির নং : n0112 বয়স : 39 লিঙ্গ : মহিলা	ফটো উপলব্ধ



511 নাম : নির্মলা সাহা স্বামীর নাম: নিমাই চন্দ্র সাহা বাড়ির নং : n0115 বয়স : 43 লিঙ্গ : মহিলা	DMY2003127 ফটো উপলব্ধ	512 নাম : শ্যাফালী সাহা স্বামীর নাম: অধীর চন্দ্র সাহা বাড়ির নং : n0102 বয়স : 44 লিঙ্গ : মহিলা	DMY2002939 ফটো উপলব্ধ	513 নাম : অধীরচন্দ্র সাহা পিতার নাম: নুপেন চন্দ্র সাহা বাড়ির নং : n0102 বয়স : 50 লিঙ্গ : পুরুষ	WB/02/009/006343 ফটো উপলব্ধ
514 নাম : মিলনবালা সাহা স্বামীর নাম: চানমোহন সাহা বাড়ির নং : n0132 বয়স : 60 লিঙ্গ : মহিলা	WB/02/009/006640 ফটো উপলব্ধ	515 নাম : কৃষ্ণ চন্দ্র সাহা পিতার নাম: বঙ্ক সাহা বাড়ির নং : n0153 বয়স : 34 লিঙ্গ : পুরুষ	YUG1377696 ফটো উপলব্ধ	516 নাম : উষাবালা সাহা স্বামীর নাম: খগেন্দ্র চন্দ্র সাহা বাড়ির নং : n0108 বয়স : 80 লিঙ্গ : মহিলা	WB/02/009/006417 ফটো উপলব্ধ
517 নাম : দীপক সাহা পিতার নাম: দয়াল চন্দ্র সাহা বাড়ির নং : n0109 বয়স : 38 লিঙ্গ : পুরুষ	DMY2522381 ফটো উপলব্ধ	518 নাম : মনিকা সাহা স্বামীর নাম: দীপক সাহা বাড়ির নং : n0109 বয়স : 34 লিঙ্গ : মহিলা	YUG1378017 ফটো উপলব্ধ	519 নাম : পরেশচন্দ্র সাহা পিতার নাম: সূর্যকান্ত সাহা বাড়ির নং : n0131 বয়স : 65 লিঙ্গ : পুরুষ	WB/02/009/006633 ফটো উপলব্ধ
520 নাম : মমতা সাহা স্বামীর নাম: সুশান্ত সাহা বাড়ির নং : n0131 বয়স : 31 লিঙ্গ : মহিলা	YUG1452234 ফটো উপলব্ধ	521 নাম : অঞ্জলী সাহা স্বামীর নাম: নন্দলাল সাহা বাড়ির নং : n0110 বয়স : 59 লিঙ্গ : মহিলা	WB/02/009/006591 ফটো উপলব্ধ	522 নাম : প্রভাতী সাহা স্বামীর নাম: মদন চন্দ্র সাহা বাড়ির নং : n0103 বয়স : 47 লিঙ্গ : মহিলা	DMY1371558 ফটো উপলব্ধ
523 নাম : বিষ্ণু সাহা পিতার নাম: বঙ্ক সাহা বাড়ির নং : n0153 বয়স : 32 লিঙ্গ : পুরুষ	YUG1543495 ফটো উপলব্ধ	524 নাম : নিমাই চন্দ্র সাহা পিতার নাম: ছানারাম সাহা বাড়ির নং : n0115 বয়স : 49 লিঙ্গ : পুরুষ	WB/02/009/006774 ফটো উপলব্ধ	525 নাম : রঞ্জিত সাহা পিতার নাম: বলরাম সাহা বাড়ির নং : N0047 বয়স : 51 লিঙ্গ : পুরুষ	WB/02/009/006403 ফটো উপলব্ধ
526 নাম : রামপ্রসাদ সাহা পিতার নাম: ছানারাম সাহা বাড়ির নং : n0112 বয়স : 46 লিঙ্গ : পুরুষ	DMY1371491 ফটো উপলব্ধ	527 নাম : কৃষ্ণকান্ত সাহা পিতার নাম: লোহারাম সাহা বাড়ির নং : n0111 বয়স : 52 লিঙ্গ : পুরুষ	WB/02/009/006715 ফটো উপলব্ধ	528 নাম : বিকাশ চন্দ্র সাহা পিতার নাম: খগেন্দ্র মোহন সাহা বাড়ির নং : n0108 বয়স : 45 লিঙ্গ : পুরুষ	DMY2200780 ফটো উপলব্ধ
529 নাম : গঙ্গা সাহা পিতার নাম: তরনী কান্ত সাহা বাড়ির নং : n0130 বয়স : 43 লিঙ্গ : পুরুষ	DMY2003143 ফটো উপলব্ধ	530 নাম : কাঞ্চনা সাহা স্বামীর নাম: বিপদ সাহা বাড়ির নং : n0130 বয়স : 30 লিঙ্গ : মহিলা	YUG1543800 ফটো উপলব্ধ	531 নাম : চিন্তা সাহা স্বামীর নাম: গঙ্গা সাহা বাড়ির নং : n0130 বয়স : 37 লিঙ্গ : মহিলা	YUG0029892 ফটো উপলব্ধ
532 নাম : বিষ্ণুপদ সাহা পিতার নাম: গোপাল সাহা বাড়ির নং : n0181 বয়স : 38 লিঙ্গ : পুরুষ	DMY2522324 ফটো উপলব্ধ	533 নাম : গয়া সাহা স্বামীর নাম: প্রানবন্ধু সাহা বাড়ির নং : n0187 বয়স : 43 লিঙ্গ : মহিলা	DMY2003549 ফটো উপলব্ধ	534 নাম : সাধন সাহা পিতার নাম: হারান সাহা বাড়ির নং : n0187 বয়স : 57 লিঙ্গ : পুরুষ	WB/02/009/009507 ফটো উপলব্ধ
535 নাম : দেবী সাহা স্বামীর নাম: অখিল চন্দ্র সাহা বাড়ির নং : n0102 বয়স : 39 লিঙ্গ : মহিলা	DMY2388973 ফটো উপলব্ধ	536 নাম : পরিমল সাহা পিতার নাম: সাধন চন্দ্র সাহা বাড়ির নং : n0103 বয়স : 39 লিঙ্গ : পুরুষ	DMY2388965 ফটো উপলব্ধ	537 নাম : পরিতোষ সাহা পিতার নাম: চানমোহন সাহা বাড়ির নং : n0132 বয়স : 44 লিঙ্গ : পুরুষ	DMY2200889 ফটো উপলব্ধ
538 নাম : অঞ্জলী সাহা স্বামীর নাম: লোহারাম সাহা বাড়ির নং : n0111 বয়স : 70 লিঙ্গ : মহিলা	WB/02/009/006213 ফটো উপলব্ধ	539 নাম : ছানারাম সাহা পিতার নাম: সত্যানন্দ সাহা বাড়ির নং : n0112 বয়স : 75 লিঙ্গ : পুরুষ	WB/02/009/006179 ফটো উপলব্ধ	540 নাম : শান্তিবালা সাহা স্বামীর নাম: বঙ্ক সাহা বাড়ির নং : n0153 বয়স : 55 লিঙ্গ : মহিলা	WB/02/009/006413 ফটো উপলব্ধ



541 নাম : গেন্দীবালা সাহা স্বামীর নাম: গোপাল সাহা বাড়ির নং : n0181 বয়স : 60 লিঙ্গ : মহিলা	WB/02/009/006214	ফটো উপলব্ধ	542 নাম : পূর্ণিমা সাহা স্বামীর নাম: মোহন সাহা বাড়ির নং : n0103 বয়স : 35 লিঙ্গ : মহিলা	YUG1180017	ফটো উপলব্ধ	543 নাম : পরিতোষ সাহা পিতার নাম: সাধন কুমার সাহা বাড়ির নং : n0103 বয়স : 32 লিঙ্গ : পুরুষ	YUG1377928	ফটো উপলব্ধ
544 নাম : অর্চনা সাহা স্বামীর নাম: ভীমচন্দ্র সাহা বাড়ির নং : n0104 বয়স : 43 লিঙ্গ : মহিলা	DMY2003168	ফটো উপলব্ধ	545 নাম : সূশান্ত সাহা পিতার নাম: পরেশ চন্দ্র সাহা বাড়ির নং : n0131 বয়স : 37 লিঙ্গ : পুরুষ	YUG0030486	ফটো উপলব্ধ	546 নাম : জিতেন্দ্রমোহন সাহা পিতার নাম: মধুসূদন সাহা বাড়ির নং : n0152 বয়স : 69 লিঙ্গ : পুরুষ	WB/02/009/006541	ফটো উপলব্ধ
547 নাম : মনোরঞ্জন সাহা পিতার নাম: মতিলাল সাহা বাড়ির নং : n0154 বয়স : 65 লিঙ্গ : পুরুষ	WB/02/009/006551	ফটো উপলব্ধ	548 নাম : সাধনচন্দ্র সাহা পিতার নাম: ফটিক চন্দ্র সাহা বাড়ির নং : n0103 বয়স : 62 লিঙ্গ : পুরুষ	WB/02/009/006819	ফটো উপলব্ধ	549 নাম : নন্দলাল সাহা পিতার নাম: হরিবালা সাহা বাড়ির নং : n0110 বয়স : 63 লিঙ্গ : পুরুষ	WB/02/009/006670	ফটো উপলব্ধ
550 নাম : বিপদ সাহা পিতার নাম: তরনী কান্ত সাহা বাড়ির নং : n0130 বয়স : 38 লিঙ্গ : পুরুষ	DMY2522217	ফটো উপলব্ধ	551 নাম : রত্না সাহা স্বামীর নাম: পরিতোষ সাহা বাড়ির নং : n0132 বয়স : 36 লিঙ্গ : মহিলা	YUG0030056	ফটো উপলব্ধ	552 নাম : মস্তোষ সাহা পিতার নাম: চান মোহন সাহা বাড়ির নং : n0132 বয়স : 39 লিঙ্গ : পুরুষ	DMY2522241	ফটো উপলব্ধ
553 নাম : সুজিত সাহা পিতার নাম: জিতেন্দ্র মোহন সাহা বাড়ির নং : n0152 বয়স : 33 লিঙ্গ : পুরুষ	YUG1452135	ফটো উপলব্ধ	554 নাম : বঙ্ক সাহা পিতার নাম: মনমোহন সাহা বাড়ির নং : n0153 বয়স : 60 লিঙ্গ : পুরুষ	WB/02/009/006012	ফটো উপলব্ধ	555 নাম : রেণুকা দাস সাহা স্বামীর নাম: বিষ্ণু সাহা বাড়ির নং : এন0153 বয়স : 28 লিঙ্গ : মহিলা	YUG2378248	ফটো উপলব্ধ
556 নাম : মোহন সাহা পিতার নাম: ফটিক চন্দ্র সাহা বাড়ির নং : n0103 বয়স : 45 লিঙ্গ : পুরুষ	DMY1371509	ফটো উপলব্ধ	557 নাম : বাতাসীবালা সাহা স্বামীর নাম: নরেশ চন্দ্র সাহা বাড়ির নং : n0104 বয়স : 59 লিঙ্গ : মহিলা	WB/02/009/006411	ফটো উপলব্ধ	558 নাম : চম্পা সাহা স্বামীর নাম: ব্রজবাসী সাহা বাড়ির নং : n0070 বয়স : 36 লিঙ্গ : মহিলা	TIH1356955	ফটো উপলব্ধ
559 নাম : অমিত সাহা পিতার নাম: ভজন সাহা বাড়ির নং : N0101 বয়স : 24 লিঙ্গ : পুরুষ	YUG2073302	ফটো উপলব্ধ	560 নাম : আলোরানী সাহা স্বামীর নাম: পরেশ চন্দ্র সাহা বাড়ির নং : n0131 বয়স : 60 লিঙ্গ : মহিলা	WB/02/009/006454	ফটো উপলব্ধ	561 নাম : সন্তোষ সাহা পিতার নাম: রেবতী মোহন সাহা বাড়ির নং : n0048 বয়স : 39 লিঙ্গ : পুরুষ	DMY2522373	ফটো উপলব্ধ
562 নাম : ভীমচন্দ্র সাহা পিতার নাম: নরেশ চন্দ্র সাহা বাড়ির নং : n0104 বয়স : 44 লিঙ্গ : পুরুষ	DMY2200905	ফটো উপলব্ধ	563 নাম : মনী ডাকুয়া পিতার নাম: আকন্দ ডাকুয়া বাড়ির নং : n0076 বয়স : 59 লিঙ্গ : পুরুষ	DMY2200756	ফটো উপলব্ধ	564 নাম : ভজনচন্দ্র সাহা পিতার নাম: হেমন্ত কুমার সাহা বাড়ির নং : n0093 বয়স : 55 লিঙ্গ : পুরুষ	WB/02/009/006418	ফটো উপলব্ধ
565 নাম : জয়ন্তী সূত্রধর স্বামীর নাম: পরিমল সাহা বাড়ির নং : না বয়স : 27 লিঙ্গ : মহিলা	YUG2297091	ফটো উপলব্ধ	566 নাম : সন্ধ্যারানী সাহা স্বামীর নাম: উদয় চন্দ্র সাহা বাড়ির নং : n0215 বয়স : 66 লিঙ্গ : মহিলা	WB/02/009/009076	ফটো উপলব্ধ	567 নাম : প্রভাতী সাহা স্বামীর নাম: অমৃত লাল সাহা বাড়ির নং : n0122 বয়স : 51 লিঙ্গ : মহিলা	WB/02/009/006443	ফটো উপলব্ধ
568 নাম : আলোরানী সাহা পিতার নাম: রামবিলাস সাহা বাড়ির নং : n0124 বয়স : 34 লিঙ্গ : মহিলা	YUG1180033	ফটো উপলব্ধ	569 নাম : মহাদেব সাহা পিতার নাম: নরেশ চন্দ্র সাহা বাড়ির নং : n0104 বয়স : 33 লিঙ্গ : পুরুষ	YUG1377902	ফটো উপলব্ধ	570 নাম : দুলালী সাহা স্বামীর নাম: মনোরঞ্জন সাহা বাড়ির নং : n0154 বয়স : 55 লিঙ্গ : মহিলা	WB/02/009/006013	ফটো উপলব্ধ



571	YUG1844042	নাম : মিঠুন সাহা পিতার নাম: অধীর চন্দ্র সাহা বাড়ির নং : n0102 বয়স : 28 লিঙ্গ : পুরুষ	ফটো উপলব্ধ	572	YUG2062123	নাম : হীরন বালা সাহা স্বামীর নাম: নরেশ চন্দ্র সাহা বাড়ির নং : n0123 বয়স : 62 লিঙ্গ : মহিলা	ফটো উপলব্ধ	573	WB/02/009/006136	নাম : নির্মালা সাহা স্বামীর নাম: খোকারাম সাহা বাড়ির নং : n0084 বয়স : 75 লিঙ্গ : মহিলা	ফটো উপলব্ধ
574	YUG1938828	নাম : শংকর সাহা পিতার নাম: সুরেশ চন্দ্র সাহা বাড়ির নং : N0023 বয়স : 26 লিঙ্গ : পুরুষ	ফটো উপলব্ধ	575	WB/02/009/006346	নাম : জগদীশ সাহা পিতার নাম: পাচুগোপাল সাহা বাড়ির নং : n0056 বয়স : 60 লিঙ্গ : পুরুষ	ফটো উপলব্ধ	576	DMY2200855	নাম : গোবিন্দ সাহা পিতার নাম: কেশব চন্দ্র সাহা বাড়ির নং : n0177 বয়স : 44 লিঙ্গ : পুরুষ	ফটো উপলব্ধ
577	YUG1543479	নাম : সুজিত কুমার সাহা পিতার নাম: পলান চন্দ্র সাহা বাড়ির নং : n0172 বয়স : 53 লিঙ্গ : পুরুষ	ফটো উপলব্ধ	578	WB/02/009/006265	নাম : খগেন্দ্রমোহন সাহা পিতার নাম: শঙ্কর চন্দ্র সাহা বাড়ির নং : n0054 বয়স : 66 লিঙ্গ : পুরুষ	ফটো উপলব্ধ	579	WB/02/009/006742	নাম : বিমলা সাহা স্বামীর নাম: আশানন্দ সাহা বাড়ির নং : n0173 বয়স : 80 লিঙ্গ : মহিলা	ফটো উপলব্ধ
580	WB/02/009/006396	নাম : ময়া সাহা স্বামীর নাম: সুনীল চন্দ্র সাহা বাড়ির নং : n0178 বয়স : 55 লিঙ্গ : মহিলা	ফটো উপলব্ধ	581	YUG1968882	নাম : ছোটন সাহা পিতার নাম: অধীর সাহা বাড়ির নং : এন0102 বয়স : 25 লিঙ্গ : পুরুষ	ফটো উপলব্ধ	582	WB/02/009/006352	নাম : তারারাণী সাহা স্বামীর নাম: সুনীল চন্দ্র সাহা বাড়ির নং : n0072 বয়স : 49 লিঙ্গ : মহিলা	ফটো উপলব্ধ
583	WB/02/009/006375	নাম : প্রাণকৃষ্ণ সাহা পিতার নাম: উপেন্দ্র সাহা বাড়ির নং : n0024 বয়স : 63 লিঙ্গ : পুরুষ	ফটো উপলব্ধ	584	DMY2200806	নাম : কল্পনা সাহা স্বামীর নাম: সুজিত সাহা বাড়ির নং : n0193 বয়স : 49 লিঙ্গ : মহিলা	ফটো উপলব্ধ	585	YUG1543628	নাম : সুভাষ সাহা পিতার নাম: সৌভাগ্য সাহা বাড়ির নং : n0080 বয়স : 30 লিঙ্গ : পুরুষ	ফটো উপলব্ধ
E2 586	WB/02/009/006393	নাম : বীনা সাহা স্বামীর নাম: ফটিক চন্দ্র সাহা বাড়ির নং : n0082 বয়স : 75 লিঙ্গ : মহিলা	ফটো উপলব্ধ	587	YUG1938810	নাম : বিপ্লব সাহা পিতার নাম: নিমাই চন্দ্র সাহা বাড়ির নং : N0115 বয়স : 26 লিঙ্গ : পুরুষ	ফটো উপলব্ধ	588	YUG1938844	নাম : তাপস সাহা পিতার নাম: অখিল সাহা বাড়ির নং : N0174 বয়স : 26 লিঙ্গ : পুরুষ	ফটো উপলব্ধ
589	YUG1938893	নাম : মঞ্জুশ্রী সাহা পিতার নাম: রামানন্দ সাহা বাড়ির নং : N0061 বয়স : 26 লিঙ্গ : মহিলা	ফটো উপলব্ধ	590	DMY2201119	নাম : শ্যামল সাহা পিতার নাম: সতীশ সাহা বাড়ির নং : n0203 বয়স : 63 লিঙ্গ : পুরুষ	ফটো উপলব্ধ	591	WB/02/009/009423	নাম : সুশান্ত সাহা পিতার নাম: সুরেন্দ্র মোহন সাহা বাড়ির নং : n0205 বয়স : 53 লিঙ্গ : পুরুষ	ফটো উপলব্ধ
592	WB/02/009/006815	নাম : সোনাতন সাহা পিতার নাম: প্রিয়লাল সাহা বাড়ির নং : n0028 বয়স : 73 লিঙ্গ : পুরুষ	ফটো উপলব্ধ	593	WB/02/009/006672	নাম : খোকারাম সাহা পিতার নাম: গাদুরাম সাহা বাড়ির নং : n0084 বয়স : 89 লিঙ্গ : পুরুষ	ফটো উপলব্ধ	594	WB/02/009/006147	নাম : চন্দ্রকান্ত সাহা পিতার নাম: ফালুরাম সাহা বাড়ির নং : n0128 বয়স : 95 লিঙ্গ : পুরুষ	ফটো উপলব্ধ
595	DMY2200764	নাম : অখিল চন্দ্র সাহা পিতার নাম: নুপেন চন্দ্র সাহা বাড়ির নং : n0102 বয়স : 44 লিঙ্গ : পুরুষ	ফটো উপলব্ধ	596	WB/02/009/006845	নাম : সুরবালা সাহা স্বামীর নাম: হেমন্ত কুমার সাহা বাড়ির নং : n0093 বয়স : 77 লিঙ্গ : মহিলা	ফটো উপলব্ধ	597	WB/02/009/006349	নাম : নুপেন সাহা পিতার নাম: পূর্ণ চন্দ্র সাহা বাড়ির নং : n0102 বয়স : 70 লিঙ্গ : পুরুষ	ফটো উপলব্ধ
598	DMY1371616	নাম : রেখা বালা সাহা স্বামীর নাম: অখিলচন্দ্র সাহা বাড়ির নং : n0174 বয়স : 47 লিঙ্গ : মহিলা	ফটো উপলব্ধ	599	YUG1654417	নাম : বকুল সাহা পিতার নাম: রামবিলাস সাহা বাড়ির নং : n0124 বয়স : 31 লিঙ্গ : পুরুষ	ফটো উপলব্ধ	600	DMY2003226	নাম : অতুল চন্দ্র সাহা পিতার নাম: রামবিলাশ সাহা বাড়ির নং : n0124 বয়স : 43 লিঙ্গ : পুরুষ	ফটো উপলব্ধ



601	YUG2129880	নাম : মহামায়া সাহা পিতার নাম: সন্তোষ সাহা বাড়ির নং : এন0079 বয়স : 23 লিঙ্গ : মহিলা	ফটো উপলব্ধ	602	WB/02/009/006594	নাম : রেখারাণী সাহা স্বামীর নাম: দুলাল চন্দ্র সাহা বাড়ির নং : n0106 বয়স : 60 লিঙ্গ : মহিলা	ফটো উপলব্ধ	603	WB/02/009/006315	নাম : পরেশচন্দ্র সাহা পিতার নাম: পূর্ণচন্দ্র সাহা বাড়ির নং : n0107 বয়স : 62 লিঙ্গ : পুরুষ	ফটো উপলব্ধ
604	YUG2269165	নাম : বের্নাভিলা সাহা পিতার নাম: নিকুঞ্জ সাহা বাড়ির নং : এন0058 বয়স : 21 লিঙ্গ : মহিলা	ফটো উপলব্ধ	605	WB/02/009/006538	নাম : অমৃতলাল সাহা পিতার নাম: ফণীন্দ্র মোহন সাহা বাড়ির নং : n0122 বয়স : 58 লিঙ্গ : পুরুষ	ফটো উপলব্ধ	606	YUG2129872	নাম : সুরোজিৎ সাহা পিতার নাম: রঞ্জিৎ সাহা বাড়ির নং : এন0193 বয়স : 23 লিঙ্গ : পুরুষ	ফটো উপলব্ধ
607	WB/02/009/006477	নাম : জীবনকৃষ্ণ সাহা পিতার নাম: উপেন্দ্র সাহা বাড়ির নং : n0022 বয়স : 66 লিঙ্গ : পুরুষ	ফটো উপলব্ধ	608	DMY2003218	নাম : সুফলা সাহা স্বামীর নাম: রামানন্দ সাহা বাড়ির নং : n0061 বয়স : 42 লিঙ্গ : মহিলা	ফটো উপলব্ধ	609	DMY2522209	নাম : গনেশ সাহা পিতার নাম: ভানুরাম সাহা বাড়ির নং : n0107 বয়স : 38 লিঙ্গ : পুরুষ	ফটো উপলব্ধ
610	YUG1179597	নাম : দ্রৌপদী সাহা স্বামীর নাম: জনতা চন্দ্র সাহা বাড়ির নং : n0181 বয়স : 35 লিঙ্গ : মহিলা	ফটো উপলব্ধ	611	YUG1543412	নাম : ধ্রুব সাহা পিতার নাম: গোপাল চন্দ্র সাহা বাড়ির নং : n0181 বয়স : 32 লিঙ্গ : পুরুষ	ফটো উপলব্ধ	612	YUG2263747	নাম : অনিমা সরকার স্বামীর নাম: সোনাতন সাহা বাড়ির নং : না বয়স : 30 লিঙ্গ : মহিলা	ফটো উপলব্ধ
613	YUG2019610	নাম : বুমা সাহা পিতার নাম: অধীর সাহা বাড়ির নং : এন0102 বয়স : 26 লিঙ্গ : মহিলা	ফটো উপলব্ধ	614	DMY2522365	নাম : পরিতোষ সাহা পিতার নাম: রেবতী সাহা বাড়ির নং : n0048 বয়স : 38 লিঙ্গ : পুরুষ	ফটো উপলব্ধ	615	YUG1654292	নাম : সীমা সাহা পিতার নাম: পরিতোষ সাহা বাড়ির নং : n0048 বয়স : 30 লিঙ্গ : মহিলা	ফটো উপলব্ধ
616	DMY1370105	নাম : জনতা চন্দ্র সাহা পিতার নাম: গোপাল চন্দ্র সাহা বাড়ির নং : n0181 বয়স : 49 লিঙ্গ : পুরুষ	ফটো উপলব্ধ	617	WB/02/009/009034	নাম : প্রানবন্ধু সাহা পিতার নাম: হরেন্দ্র মোহন সাহা বাড়ির নং : n0187 বয়স : 61 লিঙ্গ : পুরুষ	ফটো উপলব্ধ	618	WB/02/009/009449	নাম : চন্দ্রাবতী সাহা স্বামীর নাম: সাধন সাহা বাড়ির নং : n0187 বয়স : 53 লিঙ্গ : মহিলা	ফটো উপলব্ধ
619	YUG1654342	নাম : সমীর সাহা পিতার নাম: সাধন সাহা বাড়ির নং : n0187 বয়স : 31 লিঙ্গ : পুরুষ	ফটো উপলব্ধ	620	YUG1179936	নাম : সরস্বতী সাহা স্বামীর নাম: নিখিল সাহা বাড়ির নং : n0102 বয়স : 35 লিঙ্গ : মহিলা	ফটো উপলব্ধ	621	WB/02/009/009575	নাম : উদয়চন্দ্র সাহা পিতার নাম: লালবিহারী সাহা বাড়ির নং : n0214 বয়স : 76 লিঙ্গ : পুরুষ	ফটো উপলব্ধ
622	WB/02/009/006746	নাম : রাধারাণী সাহা স্বামীর নাম: শচীন্দ্রমোহন সাহা বাড়ির নং : n0091 বয়স : 60 লিঙ্গ : মহিলা	ফটো উপলব্ধ	623	DMY2388668	নাম : মামনি সাহা স্বামীর নাম: দুলাল সাহা বাড়ির নং : n0091 বয়স : 39 লিঙ্গ : মহিলা	ফটো উপলব্ধ	624	DMY2389062	নাম : গোকুল সাহা পিতার নাম: রামবিলাস সাহা বাড়ির নং : n0124 বয়স : 40 লিঙ্গ : পুরুষ	ফটো উপলব্ধ
625	YUG1938885	নাম : সনজিত সাহা পিতার নাম: ভবানন্দ সাহা বাড়ির নং : N0129 বয়স : 26 লিঙ্গ : পুরুষ	ফটো উপলব্ধ	626	DMY2003192	নাম : বৃন্দেশ্বর সাহা পিতার নাম: রেবতী মোহন সাহা বাড়ির নং : n0048 বয়স : 44 লিঙ্গ : পুরুষ	ফটো উপলব্ধ	627	WB/02/009/006546	নাম : ভজন সাহা পিতার নাম: ফটিক চন্দ্র সাহা বাড়ির নং : n0101 বয়স : 55 লিঙ্গ : পুরুষ	ফটো উপলব্ধ
628	WB/02/009/006019	নাম : অনিতাবালা সাহা স্বামীর নাম: মতিলাল সাহা বাড়ির নং : n0126 বয়স : 65 লিঙ্গ : মহিলা	ফটো উপলব্ধ	629	WB/02/009/009381	নাম : দীনবন্ধু সাহা পিতার নাম: হরেন্দ্র সাহা বাড়ির নং : n0187 বয়স : 51 লিঙ্গ : পুরুষ	ফটো উপলব্ধ	630	YUG1129600	নাম : সুমন কুমার সাহা পিতার নাম: অনিল চন্দ্র সাহা বাড়ির নং : n0090 বয়স : 35 লিঙ্গ : পুরুষ	ফটো উপলব্ধ



বিধানসভা নির্বাচনকেন্দ্রের নং, নাম : 9-তুফানগঞ্জ  
ভাগ নং, নাম : 1-শিকদারের খাতা, সাহাপাড়া (দঃঅংশ)

631 নাম : সুধাংশু সাহা পিতার নাম: আশানন্দ সাহা বাড়ির নং : n0173 বয়স : 51 লিঙ্গ : পুরুষ	WB/02/009/006816	ফটো উপলব্ধ	632 নাম : সুনীলচন্দ্র সাহা পিতার নাম: অর্জুন সাহা বাড়ির নং : n0178 বয়স : 65 লিঙ্গ : পুরুষ	WB/02/009/006576	ফটো উপলব্ধ	633 নাম : বেলা সাহা স্বামীর নাম: সুবোধ সাহা বাড়ির নং : n0126 বয়স : 40 লিঙ্গ : মহিলা	DMY2201028	ফটো উপলব্ধ
634 নাম : অর্চনাবালা সাহা স্বামীর নাম: ভবানন্দ সাহা বাড়ির নং : n0129 বয়স : 50 লিঙ্গ : মহিলা	WB/02/009/006766	ফটো উপলব্ধ	635 নাম : পূর্ণিমা বালা সাহা স্বামীর নাম: আনন্দমোহন সাহা বাড়ির নং : n0172 বয়স : 45 লিঙ্গ : মহিলা	DMY2200814	ফটো উপলব্ধ	636 নাম : টুইঙ্কল পাল সাহা স্বামীর নাম: বিপ্লব সাহা বাড়ির নং : 279 বয়স : 24 লিঙ্গ : মহিলা	YUG2242626	ফটো উপলব্ধ
637 নাম : অঞ্জলী সাহা স্বামীর নাম: বাবুলাল সাহা বাড়ির নং : n0081 বয়স : 55 লিঙ্গ : মহিলা	WB/02/009/006366	ফটো উপলব্ধ	638 নাম : কুমা সাহা স্বামীর নাম: বিমল সাহা বাড়ির নং : n0029 বয়স : 36 লিঙ্গ : মহিলা	YUG1179886	ফটো উপলব্ধ	639 নাম : রাখালচন্দ্র সাহা পিতার নাম: রাজেন্দ্র মোহন সাহা বাড়ির নং : n0060 বয়স : 52 লিঙ্গ : পুরুষ	WB/02/009/006321	ফটো উপলব্ধ
640 নাম : শিখা দাস সাহা স্বামীর নাম: সুমন কুমার সাহা বাড়ির নং : n0090 বয়স : 32 লিঙ্গ : মহিলা	YUG1759901	ফটো উপলব্ধ	641 নাম : প্রশান্ত সাহা পিতার নাম: প্রকাশ সাহা বাড়ির নং : N0025 বয়স : 26 লিঙ্গ : পুরুষ	YUG1938737	ফটো উপলব্ধ	642 নাম : আনন্দ মোহন সাহা পিতার নাম: পলান চন্দ্র সাহা বাড়ির নং : n0172 বয়স : 55 লিঙ্গ : পুরুষ	DMY1371640	ফটো উপলব্ধ
643 নাম : ভূপাল সাহা পিতার নাম: পরেশ চন্দ্র সাহা বাড়ির নং : n0107 বয়স : 33 লিঙ্গ : পুরুষ	YUG1543701	ফটো উপলব্ধ	644 নাম : সাধনা সাহা স্বামীর নাম: শুধাংশু সাহা বাড়ির নং : n0173 বয়স : 49 লিঙ্গ : মহিলা	WB/02/009/006817	ফটো উপলব্ধ	645 নাম : আলোরানী সাহা স্বামীর নাম: স্বপনকুমার সাহা বাড়ির নং : n0083 বয়স : 55 লিঙ্গ : মহিলা	WB/02/009/006764	ফটো উপলব্ধ
646 নাম : চিরঞ্জীত সাহা পিতার নাম: মনোরঞ্জন সাহা বাড়ির নং : n0025 বয়স : 30 লিঙ্গ : পুরুষ	YUG1654300	ফটো উপলব্ধ	647 নাম : অমল চন্দ্র সাহা পিতার নাম: পিয়লাল সাহা বাড়ির নং : n0026 বয়স : 43 লিঙ্গ : পুরুষ	DMY2003028	ফটো উপলব্ধ	648 নাম : গঙ্গাধর সাহা পিতার নাম: প্রানবন্ধু সাহা বাড়ির নং : n0187 বয়স : 27 লিঙ্গ : পুরুষ	YUG1844133	ফটো উপলব্ধ
649 নাম : সুকুমার সাহা পিতার নাম: প্রাণ বন্ধু সাহা বাড়ির নং : n0187 বয়স : 32 লিঙ্গ : পুরুষ	YUG1759810	ফটো উপলব্ধ	650 নাম : সুশীলচন্দ্র সাহা পিতার নাম: কেশব চন্দ্র সাহা বাড়ির নং : n0177 বয়স : 75 লিঙ্গ : পুরুষ	WB/02/009/006038	ফটো উপলব্ধ	651 নাম : শ্যাম সুন্দর সাহা পিতার নাম: ভজন সাহা বাড়ির নং : n0093 বয়স : 34 লিঙ্গ : পুরুষ	YUG1308790	ফটো উপলব্ধ
652 নাম : লক্ষী সাহা স্বামীর নাম: সুশীল সাহা বাড়ির নং : n0065 বয়স : 59 লিঙ্গ : মহিলা	DMY0003558	ফটো উপলব্ধ	653 নাম : ইন্দ্রজিৎ সাহা পিতার নাম: সুজিত সাহা বাড়ির নং : এন0193 বয়স : 25 লিঙ্গ : পুরুষ	YUG1967900	ফটো উপলব্ধ	654 নাম : চানমোহন সাহা পিতার নাম: কালীচরণ সাহা বাড়ির নং : n0089 বয়স : 80 লিঙ্গ : পুরুষ	WB/02/009/006104	ফটো উপলব্ধ
655 নাম : সীমা সাহা স্বামীর নাম: অমল চন্দ্র সাহা বাড়ির নং : n0026 বয়স : 40 লিঙ্গ : মহিলা	DMY2388692	ফটো উপলব্ধ	656 নাম : মনোরঞ্জন সাহা পিতার নাম: প্রিয়লাল সাহা বাড়ির নং : n0025 বয়স : 66 লিঙ্গ : পুরুষ	WB/02/009/006535	ফটো উপলব্ধ	657 নাম : শান্তনা সাহা স্বামীর নাম: প্রকাশ সাহা বাড়ির নং : n0024 বয়স : 44 লিঙ্গ : মহিলা	DMY2002996	ফটো উপলব্ধ
658 নাম : গোপাল সাহা পিতার নাম: যোগেন্দ্র সাহা বাড়ির নং : n0181 বয়স : 75 লিঙ্গ : পুরুষ	WB/02/009/006456	ফটো উপলব্ধ	659 নাম : দিলীপ কুমার সাহা মায়ের নাম: রেখারানী সাহা বাড়ির নং : n0106 বয়স : 34 লিঙ্গ : পুরুষ	YUG1179829	ফটো উপলব্ধ	660 নাম : রামা নন্দ সাহা পিতার নাম: ভবানন্দ সাহা বাড়ির নং : n0061 বয়স : 47 লিঙ্গ : পুরুষ	DMY1370568	ফটো উপলব্ধ



661	WB/02/009/006023	ফটো উপলব্ধ	662	DMY2003077	ফটো উপলব্ধ	663	DMY1370717	ফটো উপলব্ধ
নাম : হারানী সাহা স্বামীর নাম: বীরেন্দ্র মোহন সাহা বাড়ির নং : n0062 বয়স : 65 লিঙ্গ : মহিলা			নাম : শঙ্কর কুমার সাহা পিতার নাম: ক্ষীতিশ চন্দ্র সাহা বাড়ির নং : n0175 বয়স : 44 লিঙ্গ : পুরুষ			নাম : অখিল চন্দ্র সাহা পিতার নাম: গদাধর সাহা বাড়ির নং : n0174 বয়স : 59 লিঙ্গ : পুরুষ		
664	WB/02/009/006600	ফটো উপলব্ধ	665	YUG1452390	ফটো উপলব্ধ	666	WB/02/009/006687	ফটো উপলব্ধ
নাম : ক্ষীতিশচন্দ্র সাহা পিতার নাম: গনেশ চন্দ্র সাহা বাড়ির নং : n0175 বয়স : 70 লিঙ্গ : পুরুষ			নাম : নকুল সাহা পিতার নাম: রামবিলাস সাহা বাড়ির নং : n0124 বয়স : 34 লিঙ্গ : পুরুষ			নাম : অমূল্যাবালা সাহা স্বামীর নাম: খোকারাম সাহা বাড়ির নং : n0125 বয়স : 77 লিঙ্গ : মহিলা		
667	YUG1759604	ফটো উপলব্ধ	668	WB/02/009/006716	ফটো উপলব্ধ	669	DMY0002493	ফটো উপলব্ধ
নাম : লক্ষ্মন সাহা পিতার নাম: জ্যোতিষ চন্দ্র সাহা বাড়ির নং : n0070 বয়স : 29 লিঙ্গ : পুরুষ			নাম : নরেশ সাহা পিতার নাম: কৃষ্ণ সাহা বাড়ির নং : n0123 বয়স : 70 লিঙ্গ : পুরুষ			নাম : সুশীল সাহা পিতার নাম: কার্তিক সাহা বাড়ির নং : n0012 বয়স : 68 লিঙ্গ : পুরুষ		
670	WB/02/009/006707	ফটো উপলব্ধ	671	YUG1742709	ফটো উপলব্ধ	672	WB/02/009/006311	ফটো উপলব্ধ
নাম : রত্না সাহা স্বামীর নাম: পরেশ চন্দ্র সাহা বাড়ির নং : n0107 বয়স : 55 লিঙ্গ : মহিলা			নাম : দুর্গোধন সাহা পিতার নাম: নিমাই সাহা বাড়ির নং : n0115 বয়স : 30 লিঙ্গ : পুরুষ			নাম : ছুতালী সাহা স্বামীর নাম: রেবতীমোহন সাহা বাড়ির নং : n0048 বয়স : 70 লিঙ্গ : মহিলা		
673	YUG1999747	ফটো উপলব্ধ	674	YUG2009124	ফটো উপলব্ধ	675	YUG1759828	ফটো উপলব্ধ
নাম : পম্পি অধিকারী সাহা স্বামীর নাম: পরিমল সাহা বাড়ির নং : এন0103 বয়স : 26 লিঙ্গ : মহিলা			নাম : ঝুমা সাহা স্বামীর নাম: নকুল সাহা বাড়ির নং : এন0124 বয়স : 27 লিঙ্গ : মহিলা			নাম : সোমা সাহা স্বামীর নাম: সুকুমার সাহা বাড়ির নং : n0187 বয়স : 33 লিঙ্গ : মহিলা		
676	WB/02/009/006394	ফটো উপলব্ধ	677	WB/02/009/006514	ফটো উপলব্ধ	678	WB/02/009/006367	ফটো উপলব্ধ
নাম : নরেশ সাহা পিতার নাম: সুর্য্যকান্ত সাহা বাড়ির নং : n0170 বয়স : 56 লিঙ্গ : পুরুষ			নাম : সুশীলচন্দ্র সাহা পিতার নাম: গদাধর সাহা বাড়ির নং : n0072 বয়স : 55 লিঙ্গ : পুরুষ			নাম : উষারানী সাহা স্বামীর নাম: জীতেন্দ্র মোহন সাহা বাড়ির নং : n0152 বয়স : 63 লিঙ্গ : মহিলা		
679	YUG1844059	ফটো উপলব্ধ	680	YUG1844117	ফটো উপলব্ধ	681	YUG2287167	ফটো উপলব্ধ
নাম : তুলসী সাহা স্বামীর নাম: সমীর সাহা বাড়ির নং : n0187 বয়স : 28 লিঙ্গ : মহিলা			নাম : রাখী সাহা স্বামীর নাম: শ্যামসুন্দর সাহা বাড়ির নং : n0093 বয়স : 27 লিঙ্গ : মহিলা			নাম : শ্যামল চন্দ্র সাহা পিতার নাম: প্রিয়লাল সাহা বাড়ির নং : n0026 বয়স : 50 লিঙ্গ : পুরুষ		
682	DMY2388932	ফটো উপলব্ধ	683	WB/02/009/006150	ফটো উপলব্ধ	684	DMY2201069	ফটো উপলব্ধ
নাম : অনন্ত সাহা পিতার নাম: সুনীল চন্দ্র সাহা বাড়ির নং : n0178 বয়স : 39 লিঙ্গ : পুরুষ			নাম : আরতী সাহা স্বামীর নাম: দীনেশ চন্দ্র সাহা বাড়ির নং : n0079 বয়স : 78 লিঙ্গ : মহিলা			নাম : কমলা সাহা স্বামীর নাম: সন্তোষ সাহা বাড়ির নং : n0079 বয়স : 40 লিঙ্গ : মহিলা		
685	YUG2402691	ফটো উপলব্ধ	686	WB/02/009/024644	ফটো উপলব্ধ	687	WB/02/009/006860	ফটো উপলব্ধ
নাম : সৌরভ সাহা পিতার নাম: সন্তোষ সাহা বাড়ির নং : না বয়স : 21 লিঙ্গ : পুরুষ			নাম : বুদ্ধেশ্বর সাহা পিতার নাম: পাচুগোপাল সাহা বাড়ির নং : n0056 বয়স : 49 লিঙ্গ : পুরুষ			নাম : নিকুঞ্জ সাহা পিতার নাম: রেবতী চন্দ্র সাহা বাড়ির নং : n0058 বয়স : 56 লিঙ্গ : পুরুষ		
688	YUG2242840	ফটো উপলব্ধ	689	DMY1371624	ফটো উপলব্ধ	690	YUG1543438	ফটো উপলব্ধ
নাম : সুধমা সাহা মালেকার স্বামীর নাম: চিরঞ্জী৭ সাহা বাড়ির নং : না বয়স : 24 লিঙ্গ : মহিলা			নাম : ভঞ্জিরানী সাহা স্বামীর নাম: নরেশ চন্দ্র সাহা বাড়ির নং : n0170 বয়স : 46 লিঙ্গ : মহিলা			নাম : রানা ডাকুয়া পিতার নাম: মনী ডাকুয়া বাড়ির নং : n0076 বয়স : 30 লিঙ্গ : পুরুষ		



691 নাম : জ্যোৎস্না ডাকুয়া স্বামীর নাম: মনি ডাকুয়া বাড়ির নং : n0076 বয়স : 50 লিঙ্গ : মহিলা	DMY2200749 ফটো উপলব্ধ	692 নাম : রুমা দাস স্বামীর নাম: বকুল সাহা বাড়ির নং : এন0124 বয়স : 28 লিঙ্গ : মহিলা	YUG1833052 ফটো উপলব্ধ	693 নাম : মুক্তি রায় সাহা স্বামীর নাম: সুশান্ত সাহা বাড়ির নং : এন0180 বয়স : 28 লিঙ্গ : মহিলা	YUG1999721 ফটো উপলব্ধ
694 নাম : শেফালী সাহা স্বামীর নাম: গোকুল সাহা বাড়ির নং : n0124 বয়স : 32 লিঙ্গ : মহিলা	YUG1452242 ফটো উপলব্ধ	695 নাম : সবিতা সাহা স্বামীর নাম: ভজন সাহা বাড়ির নং : n0093 বয়স : 49 লিঙ্গ : মহিলা	WB/02/009/006118 ফটো উপলব্ধ	696 নাম : ললিতা সাহা স্বামীর নাম: ভজন সাহা বাড়ির নং : n0101 বয়স : 50 লিঙ্গ : মহিলা	WB/02/009/006425 ফটো উপলব্ধ
697 নাম : অনিতা সাহা পিতার নাম: ভজন সাহা বাড়ির নং : পাট নং- 9/7 বয়স : 20 লিঙ্গ : মহিলা	YUG2354116 ফটো উপলব্ধ	698 নাম : নির্মল সাহা পিতার নাম: শ্যামল চন্দ্র সাহা বাড়ির নং : n0026 বয়স : 29 লিঙ্গ : পুরুষ	YUG1654193 ফটো উপলব্ধ	699 নাম : রাকেশ সাহা পিতার নাম: রঞ্জিৎ সাহা বাড়ির নং : এন0118 বয়স : 22 লিঙ্গ : পুরুষ	YUG2196343 ফটো উপলব্ধ
700 নাম : সুশান্ত সাহা পিতার নাম: সুনীল চন্দ্র সাহা বাড়ির নং : n0080 বয়স : 47 লিঙ্গ : পুরুষ	DMY2200863 ফটো উপলব্ধ	701 নাম : কুলরাণী সাহা স্বামীর নাম: প্রাণকৃষ্ণ সাহা বাড়ির নং : n0024 বয়স : 57 লিঙ্গ : মহিলা	WB/02/009/006035 ফটো উপলব্ধ	702 নাম : দীপন সাহা পিতার নাম: বৃন্দেশ্বর সাহা বাড়ির নং : এন0056 বয়স : 22 লিঙ্গ : পুরুষ	YUG2238517 ফটো উপলব্ধ
703 নাম : জগৎশেঠ সাহা পিতার নাম: খোকারাম সাহা বাড়ির নং : n0125 বয়স : 57 লিঙ্গ : পুরুষ	WB/02/009/006509 ফটো উপলব্ধ	704 নাম : শিবানী সাহা স্বামীর নাম: ধ্রুব সাহা বাড়ির নং : ডি -211 বয়স : 24 লিঙ্গ : মহিলা	YUG2197762 ফটো উপলব্ধ	705 নাম : চায়না সাহা স্বামীর নাম: কৃষ্ণ সাহা বাড়ির নং : N0061 বয়স : 35 লিঙ্গ : মহিলা	YUG1938943 ফটো উপলব্ধ
706 নাম : রঞ্জিৎ সাহা পিতার নাম: নরেশ চন্দ্র সাহা বাড়ির নং : n0118 বয়স : 44 লিঙ্গ : পুরুষ	DMY1533868 ফটো উপলব্ধ	707 নাম : লক্ষ্মীরানী সাহা স্বামীর নাম: রঞ্জিৎ সাহা বাড়ির নং : n0118 বয়স : 41 লিঙ্গ : মহিলা	DMY2201010 ফটো উপলব্ধ	708 নাম : বাসনা সাহা স্বামীর নাম: সন্তোষ সাহা বাড়ির নং : n0048 বয়স : 35 লিঙ্গ : মহিলা	YUG1180041 ফটো উপলব্ধ
709 নাম : পম্পা সাহা পিতার নাম: দীনবন্ধু সাহা বাড়ির নং : এন0187 বয়স : 26 লিঙ্গ : মহিলা	YUG1999697 ফটো উপলব্ধ	710 নাম : দুলাল সাহা পিতার নাম: শচিন্দ্রমোহন সাহা বাড়ির নং : n0091 বয়স : 46 লিঙ্গ : পুরুষ	DMY1370162 ফটো উপলব্ধ	711 নাম : নিখিল সাহা পিতার নাম: নৃপেন সাহা বাড়ির নং : n0102 বয়স : 39 লিঙ্গ : পুরুষ	DMY2388999 ফটো উপলব্ধ
712 নাম : পদ্মাবালা সাহা স্বামীর নাম: নৃপেন চন্দ্র সাহা বাড়ির নং : n0102 বয়স : 65 লিঙ্গ : মহিলা	WB/02/009/006342 ফটো উপলব্ধ	713 নাম : শ্যাম সুন্দর সাহা পিতার নাম: রতন সাহা বাড়ির নং : n0054 বয়স : 28 লিঙ্গ : পুরুষ	YUG1759588 ফটো উপলব্ধ	714 নাম : সুব্রত সাহা পিতার নাম: অমৃত লাল সাহা বাড়ির নং : n0122 বয়স : 37 লিঙ্গ : পুরুষ	YUG0029413 ফটো উপলব্ধ
715 নাম : শিখা সাহা স্বামীর নাম: সুব্রত সাহা বাড়ির নং : n0122 বয়স : 35 লিঙ্গ : মহিলা	YUG1179811 ফটো উপলব্ধ	716 নাম : চন্দনা সাহা স্বামীর নাম: কৃষ্ণকান্ত সাহা বাড়ির নং : n0024 বয়স : 29 লিঙ্গ : মহিলা	YUG1654268 ফটো উপলব্ধ	717 নাম : সরস্বতী দেব সাহা স্বামীর নাম: দীপংকর সাহা বাড়ির নং : এন0023 বয়স : 25 লিঙ্গ : মহিলা	YUG2130086 ফটো উপলব্ধ
718 নাম : বাসন্তীরানী সাহা স্বামীর নাম: উদয় চন্দ্র সাহা বাড়ির নং : n0216 বয়স : 63 লিঙ্গ : মহিলা	WB/02/009/009077 ফটো উপলব্ধ	719 নাম : স্বপন সাহা পিতার নাম: সুশীল সাহা বাড়ির নং : n0012 বয়স : 28 লিঙ্গ : পুরুষ	YUG1844067 ফটো উপলব্ধ	720 নাম : শান্তি সাহা স্বামীর নাম: জীবনকৃষ্ণ সাহা বাড়ির নং : n0022 বয়স : 59 লিঙ্গ : মহিলা	WB/02/009/006196 ফটো উপলব্ধ



বিধানসভা নির্বাচনক্ষেত্রের নং, নাম : 9-তুফানগঞ্জ  
ভাগ নং, নাম : 1-শিকদারের খাতা, সাহাপাড়া (দঃঅংশ)

721	YUG1452366	ফটো উপলব্ধ	722	IKL1733427	ফটো উপলব্ধ	723	YUG2001410	ফটো উপলব্ধ
নাম : নেপাল সাহা পিতার নাম: পরেশ চন্দ্র সাহা বাড়ির নং : n0107 বয়স : 39 লিঙ্গ : পুরুষ			নাম : প্রভাবতী সাহা পিতার নাম: প্রভাত চন্দ্র সাহা বাড়ির নং : এন0154 বয়স : 30 লিঙ্গ : মহিলা			নাম : মৌসুমী সাহা স্বামীর নাম: গনেশ সাহা বাড়ির নং : এন0107 বয়স : 28 লিঙ্গ : মহিলা		
724	WB/02/009/006686	ফটো উপলব্ধ	725	YUG1377969	ফটো উপলব্ধ	726	WB/02/009/006253	ফটো উপলব্ধ
নাম : মমতারাণী সাহা স্বামীর নাম: জগৎশেঠ সাহা বাড়ির নং : n0125 বয়স : 52 লিঙ্গ : মহিলা			নাম : প্রসেঞ্জিৎ সাহা পিতার নাম: মনোরঞ্জন সাহা বাড়ির নং : n0154 বয়স : 32 লিঙ্গ : পুরুষ			নাম : নগেন্দ্রমোহন সাহা পিতার নাম: শঙ্কর চন্দ্র সাহা বাড়ির নং : n0053 বয়স : 63 লিঙ্গ : পুরুষ		
727	DMY1371459	ফটো উপলব্ধ	728	WB/02/009/006386	ফটো উপলব্ধ	729	DMY2200822	ফটো উপলব্ধ
নাম : রিংকুবালা সাহা স্বামীর নাম: নিকুঞ্জ সাহা বাড়ির নং : n0058 বয়স : 45 লিঙ্গ : মহিলা			নাম : সরস্বতী সাহা স্বামীর নাম: রাজেন্দ্র নাথ সাহা বাড়ির নং : n0060 বয়স : 70 লিঙ্গ : মহিলা			নাম : নিমাই সাহা পিতার নাম: জীবন কৃষ্ণ সাহা বাড়ির নং : n0022 বয়স : 42 লিঙ্গ : পুরুষ		
730	YUG1452101	ফটো উপলব্ধ	731	YUG1180066	ফটো উপলব্ধ	732	YUG2235307	ফটো উপলব্ধ
নাম : দিপঙ্কর সাহা পিতার নাম: সুরেশ চন্দ্র সাহা বাড়ির নং : n0023 বয়স : 31 লিঙ্গ : পুরুষ			নাম : শিবানী রায় (সাহা) স্বামীর নাম: গোপাল সাহা বাড়ির নং : n0107 বয়স : 37 লিঙ্গ : মহিলা			নাম : বিশ্বনাথ সাহা পিতার নাম: জ্যোতিষ চন্দ্র সাহা বাড়ির নং : এন0070 বয়স : 22 লিঙ্গ : পুরুষ		
733	WB/02/009/006505	ফটো উপলব্ধ	734	DMY2581940	ফটো উপলব্ধ	735	YUG1844034	ফটো উপলব্ধ
নাম : মমতা সাহা স্বামীর নাম: কানুরাম সাহা বাড়ির নং : n0071 বয়স : 55 লিঙ্গ : মহিলা			নাম : ব্রজবাসী সাহা পিতার নাম: জ্যোতিষ সাহা বাড়ির নং : n0070 বয়স : 36 লিঙ্গ : পুরুষ			নাম : নমিতা দাস (সাহা) স্বামীর নাম: নেপাল সাহা বাড়ির নং : n0107 বয়স : 29 লিঙ্গ : মহিলা		
736	YUG1844075	ফটো উপলব্ধ	737	YUG1844091	ফটো উপলব্ধ	738	YUG1844166	ফটো উপলব্ধ
নাম : প্রশান্ত সাহা পিতার নাম: কানুরাম সাহা বাড়ির নং : n0071 বয়স : 29 লিঙ্গ : পুরুষ			নাম : পথিক সাহা পিতার নাম: ভবানন্দ সাহা বাড়ির নং : n0129 বয়স : 29 লিঙ্গ : পুরুষ			নাম : শুভজিৎ সাহা পিতার নাম: সুধাংশু সাহা বাড়ির নং : n0173 বয়স : 27 লিঙ্গ : পুরুষ		
739	YUG1759885	ফটো উপলব্ধ	740	WB/02/009/006183	ফটো উপলব্ধ	741	YUG1654474	ফটো উপলব্ধ
নাম : বিশ্ভজিৎ সাহা পিতার নাম: রঞ্জিত সাহা বাড়ির নং : n0193 বয়স : 28 লিঙ্গ : পুরুষ			নাম : রাজেশ্বরী সাহা স্বামীর নাম: রামবিলাস সাহা বাড়ির নং : n0124 বয়স : 57 লিঙ্গ : মহিলা			নাম : চিরঞ্জীত সাহা পিতার নাম: সুশীল চন্দ্র সাহা বাড়ির নং : n0072 বয়স : 30 লিঙ্গ : পুরুষ		
742	YUG1452267	ফটো উপলব্ধ	743	YUG1179563	ফটো উপলব্ধ	744	DMY2003200	ফটো উপলব্ধ
নাম : অশোক সাহা পিতার নাম: অমতলাল সাহা বাড়ির নং : n0122 বয়স : 33 লিঙ্গ : পুরুষ			নাম : রীতারানী সাহা স্বামীর নাম: রঞ্জিত সাহা বাড়ির নং : n0047 বয়স : 44 লিঙ্গ : মহিলা			নাম : অনিমা সাহা স্বামীর নাম: বুদ্ধেশ্বর সাহা বাড়ির নং : n0048 বয়স : 42 লিঙ্গ : মহিলা		
745	YUG2130060	ফটো উপলব্ধ	746	WB/02/009/006379	ফটো উপলব্ধ	747	WB/02/009/006821	ফটো উপলব্ধ
নাম : কৃষ্ণা বর্মন সাহা স্বামীর নাম: জয়ন্ত সাহা বাড়ির নং : এন0125 বয়স : 27 লিঙ্গ : মহিলা			নাম : প্রমিলা সাহা স্বামীর নাম: ক্ষীতিশচন্দ্র সাহা বাড়ির নং : n0175 বয়স : 63 লিঙ্গ : মহিলা			নাম : রানুবালা সাহা স্বামীর নাম: চানমোহন সাহা বাড়ির নং : n0089 বয়স : 67 লিঙ্গ : মহিলা		
748	YUG1938729	ফটো উপলব্ধ	749	DMY2200897	ফটো উপলব্ধ	750	YUG2129922	ফটো উপলব্ধ
নাম : বিপ্লব সাহা পিতার নাম: জগৎ শেঠ সাহা বাড়ির নং : N0125 বয়স : 26 লিঙ্গ : পুরুষ			নাম : জ্যোৎস্নারানী সাহা স্বামীর নাম: দীনবন্ধু সাহা বাড়ির নং : n0187 বয়স : 43 লিঙ্গ : মহিলা			নাম : আশিক সাহা পিতার নাম: সুজিত সাহা বাড়ির নং : এন0193 বয়স : 23 লিঙ্গ : পুরুষ		



বিধানসভা নির্বাচনক্ষেত্রের নং, নাম : 9-তুফানগঞ্জ  
ভাগ নং, নাম : 1-শিকদারের খাতা, সাহাপাড়া (দঃঅংশ)

751	WB/02/009/006770	ফটো উপলব্ধ	752	DMY2003010	ফটো উপলব্ধ	753	WB/02/009/006469	ফটো উপলব্ধ
নাম : অনিতাবালা সাহা স্বামীর নাম: সৌভাগ্যচন্দ্র সাহা বাড়ির নং : n0080 বয়স : 49 লিঙ্গ : মহিলা			নাম : উলুপী সাহা স্বামীর নাম: শ্যামল চন্দ্র সাহা বাড়ির নং : n0026 বয়স : 44 লিঙ্গ : মহিলা			নাম : আরতী সাহা স্বামীর নাম: পরেশ চন্দ্র সাহা বাড়ির নং : n0027 বয়স : 51 লিঙ্গ : মহিলা		
754	YUG2073229	ফটো উপলব্ধ	755	WB/02/009/006292	ফটো উপলব্ধ	756	YUG1860014	ফটো উপলব্ধ
নাম : গোপাল সাহা পিতার নাম: জগদীশ সাহা বাড়ির নং : N0056 বয়স : 24 লিঙ্গ : পুরুষ			নাম : পদ্মারানী সাহা স্বামীর নাম: জ্যোতিষ চন্দ্র সাহা বাড়ির নং : n0070 বয়স : 60 লিঙ্গ : মহিলা			নাম : পার্বতী সাহা স্বামীর নাম: রূপ কুমার সাহা বাড়ির নং : ধলপাল 1 বয়স : 28 লিঙ্গ : মহিলা		
757	YUG1452309	ফটো উপলব্ধ	758	DMY2003184	ফটো উপলব্ধ	Q 759	YUG1844083	ফটো উপলব্ধ
নাম : সোনামনি সাহা স্বামীর নাম: শংকর কুমার সাহা বাড়ির নং : n0175 বয়স : 32 লিঙ্গ : মহিলা			নাম : বিমল সাহা পিতার নাম: ভানুরাম সাহা বাড়ির নং : n0029 বয়স : 44 লিঙ্গ : পুরুষ			নাম : সন্ধ্যা সাহা পিতার নাম: রাখাল সাহা বাড়ির নং : বয়স : 28 লিঙ্গ : মহিলা		
760	DMY2388825	ফটো উপলব্ধ	761	YUG1543511	ফটো উপলব্ধ	762	WB/02/009/006250	ফটো উপলব্ধ
নাম : গনেশ সাহা পিতার নাম: খগেন্দ্রমোহন সাহা বাড়ির নং : n0054 বয়স : 39 লিঙ্গ : পুরুষ			নাম : অশিমা সাহা স্বামীর নাম: গনেশ সাহা বাড়ির নং : n0054 বয়স : 33 লিঙ্গ : মহিলা			নাম : সুনীল সাহা পিতার নাম: কার্তিক চন্দ্র সাহা বাড়ির নং : n0047 বয়স : 66 লিঙ্গ : পুরুষ		
763	WB/02/009/006193	ফটো উপলব্ধ	764	WB/02/009/006754	ফটো উপলব্ধ	765	WB/02/009/006449	ফটো উপলব্ধ
নাম : আদুরী সাহা স্বামীর নাম: নগেন্দ্রমোহন সাহা বাড়ির নং : n0053 বয়স : 57 লিঙ্গ : মহিলা			নাম : অমলচন্দ্র সাহা পিতার নাম: কটু সাহা বাড়ির নং : n0180 বয়স : 70 লিঙ্গ : পুরুষ			নাম : মীনাবালা সাহা স্বামীর নাম: জগদীশ সাহা বাড়ির নং : n0056 বয়স : 53 লিঙ্গ : মহিলা		
766	WB/02/009/006451	ফটো উপলব্ধ	767	WB/02/009/006395	ফটো উপলব্ধ	768	DMY2388916	ফটো উপলব্ধ
নাম : রুঙ্গিবালা সাহা স্বামীর নাম: পাচুগোপাল সাহা বাড়ির নং : n0056 বয়স : 81 লিঙ্গ : মহিলা			নাম : জ্যোৎস্না সাহা স্বামীর নাম: সুশীল সাহা বাড়ির নং : n0177 বয়স : 67 লিঙ্গ : মহিলা			নাম : সুশান্ত সাহা পিতার নাম: সুশীল চন্দ্র সাহা বাড়ির নং : n0177 বয়স : 39 লিঙ্গ : পুরুষ		
769	YUG1742691	ফটো উপলব্ধ	770	YUG1543461	ফটো উপলব্ধ	771	WB/02/009/006733	ফটো উপলব্ধ
নাম : মুন্না সাহা স্বামীর নাম: সুজিত কুমার সাহা বাড়ির নং : n0172 বয়স : 43 লিঙ্গ : মহিলা			নাম : নমিতা সাহা স্বামীর নাম: সুশান্ত সাহা বাড়ির নং : n0177 বয়স : 31 লিঙ্গ : মহিলা			নাম : শান্তিবালা সাহা স্বামীর নাম: আনন্দ মোহন সাহা বাড়ির নং : n0193 বয়স : 72 লিঙ্গ : মহিলা		
772	DMY2522357	ফটো উপলব্ধ	773	DMY2389229	ফটো উপলব্ধ	774	YUG0029835	ফটো উপলব্ধ
নাম : রঞ্জিত সাহা পিতার নাম: আনন্দ মোহন সাহা বাড়ির নং : n0193 বয়স : 51 লিঙ্গ : পুরুষ			নাম : অধীর সাহা পিতার নাম: আনন্দমোহন সাহা বাড়ির নং : n0193 বয়স : 41 লিঙ্গ : পুরুষ			নাম : লালমোহন সাহা পিতার নাম: জগৎশেঠ সাহা বাড়ির নং : n0125 বয়স : 38 লিঙ্গ : পুরুষ		
775	DMY2200871	ফটো উপলব্ধ	776	YUG1179795	ফটো উপলব্ধ	777	YUG1844190	ফটো উপলব্ধ
নাম : সুবোধ সাহা পিতার নাম: মতিলাল সাহা বাড়ির নং : n0126 বয়স : 44 লিঙ্গ : পুরুষ			নাম : রূপ কুমার সাহা পিতার নাম: সনাতন সাহা বাড়ির নং : n0028 বয়স : 35 লিঙ্গ : পুরুষ			নাম : সোমা সাহা স্বামীর নাম: নিমাই সাহা বাড়ির নং : n0022 বয়স : 35 লিঙ্গ : মহিলা		
778	YUG1938778	ফটো উপলব্ধ	779	DMY2002913	ফটো উপলব্ধ	780	YUG1452093	ফটো উপলব্ধ
নাম : পরিক্রিত সাহা পিতার নাম: সাধন চন্দ্র সাহা বাড়ির নং : N0103 বয়স : 26 লিঙ্গ : পুরুষ			নাম : জগদীশ মালী পিতার নাম: চেপকা মালী বাড়ির নং : n0089 বয়স : 43 লিঙ্গ : পুরুষ			নাম : আল্লা সাহা স্বামীর নাম: বিকাশ চন্দ্র সাহা বাড়ির নং : n0108 বয়স : 33 লিঙ্গ : মহিলা		



বিধানসভা নির্বাচনক্ষেত্রের নং, নাম : 9-তুফানগঞ্জ  
ভাগ নং, নাম : 1-শিকদারের খাতা, সাহাপাড়া (দঃঅংশ)

781	WB/02/009/006773	ফটো উপলব্ধ	782	DMY2388890	ফটো উপলব্ধ	783	YUG2261410	ফটো উপলব্ধ
নাম : সৌভাগ্যচন্দ্র সাহা পিতার নাম: সুনীলচন্দ্র সাহা বাড়ির নং : n0080 বয়স : 50 লিঙ্গ : পুরুষ			নাম : গোপাল সাহা পিতার নাম: পরেশ সাহা বাড়ির নং : n0107 বয়স : 42 লিঙ্গ : পুরুষ			নাম : পূজা সাহা স্বামীর নাম: সুভাষ সাহা বাড়ির নং : এন0080 বয়স : 23 লিঙ্গ : মহিলা		
784	WB/02/009/006137	ফটো উপলব্ধ	785	DMY2003044	ফটো উপলব্ধ	786	WB/02/009/006025	ফটো উপলব্ধ
নাম : চন্দন সাহা পিতার নাম: বীরেন্দ্র মোহন সাহা বাড়ির নং : n0062 বয়স : 49 লিঙ্গ : পুরুষ			নাম : বাসনা সাহা স্বামীর নাম: চন্দন সাহা বাড়ির নং : n0062 বয়স : 43 লিঙ্গ : মহিলা			নাম : সবিতা সাহা স্বামীর নাম: রতন চন্দ্র সাহা বাড়ির নং : n0062 বয়স : 50 লিঙ্গ : মহিলা		
787	WB/02/009/009305	ফটো উপলব্ধ	788	YUG2343705	ফটো উপলব্ধ	789	YUG1452283	ফটো উপলব্ধ
নাম : গুলাপী সাহা স্বামীর নাম: হরেন্দ্র মোহন সাহা বাড়ির নং : n0187 বয়স : 81 লিঙ্গ : মহিলা			নাম : সম্পা সাহা পিতার নাম: দীনবন্ধু সাহা বাড়ির নং : পাট নং-9/7 বয়স : 22 লিঙ্গ : মহিলা			নাম : সোনাতন সাহা পিতার নাম: রতন কুমার সাহা বাড়ির নং : n0062 বয়স : 32 লিঙ্গ : পুরুষ		
790	YUG1308782	ফটো উপলব্ধ	791	YUG2387041	ফটো উপলব্ধ	792	DMY2581882	ফটো উপলব্ধ
নাম : বিশেষ্বর সাহা পিতার নাম: রেবতী মোহন সাহা বাড়ির নং : n0048 বয়স : 37 লিঙ্গ : পুরুষ			নাম : কৌশল্যা দাস স্বামীর নাম: বিশেষ্বর সাহা বাড়ির নং : না বয়স : 32 লিঙ্গ : মহিলা			নাম : বিধানচন্দ্র সাহা পিতার নাম: বীরেন্দ্র মোহন সাহা বাড়ির নং : n0062 বয়স : 37 লিঙ্গ : পুরুষ		
793	DMY2388981	ফটো উপলব্ধ	794	DMY2200798	ফটো উপলব্ধ	795	WB/02/009/006228	ফটো উপলব্ধ
নাম : কৃষ্ণকান্ত সাহা পিতার নাম: প্রানকৃষ্ণ সাহা বাড়ির নং : n0024 বয়স : 39 লিঙ্গ : পুরুষ			নাম : সুজিত সাহা মায়ের নাম: শান্তি সাহা বাড়ির নং : n0193 বয়স : 47 লিঙ্গ : পুরুষ			নাম : রত্না সাহা স্বামীর নাম: খগেন্দ্রমোহন সাহা বাড়ির নং : n0054 বয়স : 61 লিঙ্গ : মহিলা		
796	YUG1377738	ফটো উপলব্ধ	797	DMY2388650	ফটো উপলব্ধ	798	YUG2385649	ফটো উপলব্ধ
নাম : মানিক সাহা পিতার নাম: স্বপন সাহা বাড়ির নং : n0083 বয়স : 33 লিঙ্গ : পুরুষ			নাম : সুনিতী সাহা স্বামীর নাম: সুশান্ত সাহা বাড়ির নং : n0080 বয়স : 39 লিঙ্গ : মহিলা			নাম : নিবাস সাহা পিতার নাম: সৌভাগ্য চন্দ্র সাহা বাড়ির নং : না বয়স : 22 লিঙ্গ : পুরুষ		
799	YUG2385557	ফটো উপলব্ধ	800	YUG2377992	ফটো উপলব্ধ	801	YUG2262137	ফটো উপলব্ধ
নাম : কালী সাহা পিতার নাম: সৌভাগ্য চন্দ্র সাহা বাড়ির নং : না বয়স : 21 লিঙ্গ : পুরুষ			নাম : প্রিয়ান্বিতা সাহা পিতার নাম: সুশান্ত সাহা বাড়ির নং : এন0080 বয়স : 20 লিঙ্গ : মহিলা			নাম : রূপক সাহা পিতার নাম: ভীম সাহা বাড়ির নং : নং104 বয়স : 22 লিঙ্গ : পুরুষ		
802	YUG2039238	ফটো উপলব্ধ	803	WB/02/009/006765	ফটো উপলব্ধ	804	WB/02/009/006732	ফটো উপলব্ধ
নাম : সুরেশ চন্দ্র সাহা পিতার নাম: প্রিয়লাল সাহা বাড়ির নং : n0023 বয়স : 56 লিঙ্গ : পুরুষ			নাম : দ্রৌপদীবালা সাহা পিতার নাম: মণীন্দ্র মোহন সাহা বাড়ির নং : n0130 বয়স : 70 লিঙ্গ : মহিলা			নাম : মীনা সাহা স্বামীর নাম: অনিল চন্দ্র সাহা বাড়ির নং : n0090 বয়স : 62 লিঙ্গ : মহিলা		
805	YUG1938760	ফটো উপলব্ধ	806	YUG1938877	ফটো উপলব্ধ	807	YUG1452168	ফটো উপলব্ধ
নাম : কমল সাহা পিতার নাম: শ্যামল সাহা বাড়ির নং : N0026 বয়স : 26 লিঙ্গ : পুরুষ			নাম : প্রসেনজিত সাহা পিতার নাম: সুনীল সাহা বাড়ির নং : N0047 বয়স : 26 লিঙ্গ : পুরুষ			নাম : অনিতা সাহা স্বামীর নাম: অধীর সাহা বাড়ির নং : n0193 বয়স : 33 লিঙ্গ : মহিলা		
808	DMY2266393	ফটো উপলব্ধ	809	YUG1543578	ফটো উপলব্ধ	810	DMY2003085	ফটো উপলব্ধ
নাম : সরস্বতী সাহা স্বামীর নাম: সুশান্ত সাহা বাড়ির নং : n0204 বয়স : 47 লিঙ্গ : মহিলা			নাম : প্রতিমা সাহা স্বামীর নাম: লালমোহন সাহা বাড়ির নং : n0125 বয়স : 31 লিঙ্গ : মহিলা			নাম : জগদীশ সাহা পিতার নাম: খোকারাম সাহা বাড়ির নং : n0125 বয়স : 43 লিঙ্গ : পুরুষ		



বিধানসভা নির্বাচনক্ষেত্রের নং, নাম : 9-তুফানগঞ্জ  
ভাগ নং, নাম : 1-শিকদারের খাতা, সাহাপাড়া (দঃঅংশ)

811	YUG1654326	নাম : পরিমল সাহা পিতার নাম: শ্যামল সাহা বাড়ির নং : n0203 বয়স : 32 লিঙ্গ : পুরুষ	ফটো উপলব্ধ	812	YUG1759703	নাম : পূর্ণিমা সাহা পিতার নাম: জগদীশ সাহা বাড়ির নং : n0056 বয়স : 31 লিঙ্গ : মহিলা	ফটো উপলব্ধ	813	YUG1377704	নাম : জয়ন্ত সাহা পিতার নাম: জগৎশেঠ সাহা বাড়ির নং : n0125 বয়স : 32 লিঙ্গ : পুরুষ	ফটো উপলব্ধ
814	WB/02/009/006547	নাম : ভবানন্দ সাহা পিতার নাম: ভাগ্যরাম সাহা বাড়ির নং : n0129 বয়স : 52 লিঙ্গ : পুরুষ	ফটো উপলব্ধ	815	YUG2512135	নাম : শান্তিবালা সাহা স্বামীর নাম: সুনীল চন্দ্র সাহা বাড়ির নং : n0047 বয়স : 55 লিঙ্গ : মহিলা	ফটো উপলব্ধ	816	YUG2384758	নাম : শুভজিৎ সাহা পিতার নাম: রঞ্জিত সাহা বাড়ির নং : না বয়স : 23 লিঙ্গ : পুরুষ	ফটো উপলব্ধ
817	WB/02/009/006208	নাম : সুন্দরীবালা সাহা স্বামীর নাম: সূর্যকান্ত সাহা বাড়ির নং : n0191 বয়স : 80 লিঙ্গ : মহিলা	ফটো উপলব্ধ	818	DMY2201101	নাম : মালতী সাহা স্বামীর নাম: শ্যামল সাহা বাড়ির নং : n0202 বয়স : 56 লিঙ্গ : মহিলা	ফটো উপলব্ধ	819	DMY2582104	নাম : কৃষ্ণ সাহা পিতার নাম: ভবানন্দ সাহা বাড়ির নং : n0061 বয়স : 38 লিঙ্গ : পুরুষ	ফটো উপলব্ধ
820	YUG1250828	নাম : আলপনা সাহা পিতার নাম: নিরঞ্জন সাহা বাড়ির নং : এন0181 বয়স : 35 লিঙ্গ : মহিলা	ফটো উপলব্ধ	821	DMY2003135	নাম : ঝুমা সাহা স্বামীর নাম: বৃন্দেশ্বর সাহা বাড়ির নং : n0056 বয়স : 43 লিঙ্গ : মহিলা	ফটো উপলব্ধ	822	YUG2309003	নাম : মিনতীবালা সাহা স্বামীর নাম: ভানুরাম সাহা বাড়ির নং : n0029 বয়স : 43 লিঙ্গ : মহিলা	ফটো উপলব্ধ
823	YUG1452382	নাম : পাপিয়া সাহা স্বামীর নাম: গোবিন্দ সাহা বাড়ির নং : n0177 বয়স : 34 লিঙ্গ : মহিলা	ফটো উপলব্ধ	824	YUG1452408	নাম : প্রশান্ত সাহা পিতার নাম: সুশীল চন্দ্র সাহা বাড়ির নং : n0177 বয়স : 36 লিঙ্গ : পুরুষ	ফটো উপলব্ধ	825	YUG1543487	নাম : প্রসেনজিত সাহা পিতার নাম: সুশীল চন্দ্র সাহা বাড়ির নং : n0177 বয়স : 30 লিঙ্গ : পুরুষ	ফটো উপলব্ধ
826	WB/02/009/006744	নাম : মমতারাণী সাহা স্বামীর নাম: অমলচন্দ্র সাহা বাড়ির নং : n0180 বয়স : 60 লিঙ্গ : মহিলা	ফটো উপলব্ধ	827	DMY2522274	নাম : সুশান্ত সাহা পিতার নাম: অমল সাহা বাড়ির নং : n0180 বয়স : 38 লিঙ্গ : পুরুষ	ফটো উপলব্ধ	828	WB/02/009/006542	নাম : প্রকাশ সাহা পিতার নাম: উপেন্দ্র সাহা বাড়ির নং : n0024 বয়স : 53 লিঙ্গ : পুরুষ	ফটো উপলব্ধ
829	YUG1129659	নাম : দুর্গা সাহা (সরকার) স্বামীর নাম: রঞ্জিত সাহা বাড়ির নং : n0207 বয়স : 42 লিঙ্গ : মহিলা	ফটো উপলব্ধ	830	WB/01/005/090594	নাম : সামসুদ্দিন হক পিতার নাম: জসিমুদ্দিন মিঞা বাড়ির নং : n0176 বয়স : 56 লিঙ্গ : পুরুষ	ফটো উপলব্ধ	831	YUG2073369	নাম : সিরিয়া হায়াত পিতার নাম: সামসুদ্দিন হক বাড়ির নং : N0176 বয়স : 24 লিঙ্গ : মহিলা	ফটো উপলব্ধ
832	YUG2129930	নাম : সুপ্রিয়া সাহা পিতার নাম: গঙ্গেশ সাহা বাড়ির নং : এন0121 বয়স : 23 লিঙ্গ : মহিলা	ফটো উপলব্ধ	833	DMY2003093	নাম : অর্চনা সাহা স্বামীর নাম: গঙ্গেশ সাহা বাড়ির নং : n0121 বয়স : 43 লিঙ্গ : মহিলা	ফটো উপলব্ধ	834	WB/02/009/006631	নাম : গঙ্গেশ সাহা পিতার নাম: ফণীন্দ্র মোহন সাহা বাড়ির নং : n0121 বয়স : 51 লিঙ্গ : পুরুষ	ফটো উপলব্ধ
835	WB/03/012/510684	নাম : জ্যোৎস্না হাসদা স্বামীর নাম: মন্টু হাসদা বাড়ির নং : n0121 বয়স : 55 লিঙ্গ : মহিলা	ফটো উপলব্ধ	836	YUG1670959	নাম : সুমিত্রা সাহা পিতার নাম: সুশীল কুঃ সাহা বাড়ির নং : না বয়স : 33 লিঙ্গ : মহিলা	ফটো উপলব্ধ	837	YUG1656024	নাম : নমিতা রায় পিতার নাম: রমেশ রায় বাড়ির নং : না বয়স : 29 লিঙ্গ : মহিলা	ফটো উপলব্ধ
838	DMY2201093	নাম : হেমন্ত কুমার দেউরী পিতার নাম: জটিয়া দেউরী বাড়ির নং : পাট নং-9/7 বয়স : 66 লিঙ্গ : পুরুষ	ফটো উপলব্ধ	839	WDB2680437	নাম : শিল্পী দেব পিতার নাম: বাচ্চু দেব বাড়ির নং : না বয়স : 25 লিঙ্গ : মহিলা	ফটো উপলব্ধ	840	YUG2438448	নাম : সুব্রত রায় পিতার নাম: পরিমল রায় বাড়ির নং : এন0189 বয়স : 26 লিঙ্গ : পুরুষ	ফটো উপলব্ধ



841	YUG2439768	ফটো উপলব্ধ
নাম : রাজদীপ সাহা পিতার নাম: রামপ্রসাদ সাহা বাড়ির নং : এন0112 বয়স : 19 লিঙ্গ : পুরুষ		

842	YUG2441798	ফটো উপলব্ধ
নাম : রিক্তি নামদাস মজুমদার স্বামীর নাম: খুশিমোহন মজুমদার বাড়ির নং : এন0087 বয়স : 19 লিঙ্গ : মহিলা		

843	YUG2441988	ফটো উপলব্ধ
নাম : পায়েল সূত্রধর পিতার নাম: চন্দন সূত্রধর বাড়ির নং : নং119 বয়স : 19 লিঙ্গ : মহিলা		

844	YUG2442002	ফটো উপলব্ধ
নাম : কার্তিক সাহা পিতার নাম: নগেন সাহা বাড়ির নং : এন0098 বয়স : 19 লিঙ্গ : পুরুষ		

845	YUG2442051	ফটো উপলব্ধ
নাম : প্রিয়াঙ্কা ঢালি সাহা স্বামীর নাম: রুপক সাহা বাড়ির নং : এন0106 বয়স : 19 লিঙ্গ : মহিলা		

846	YUG2442572	ফটো উপলব্ধ
নাম : মৌসুমী সাহা পিতার নাম: বুদ্ধেশ্বর সাহা বাড়ির নং : এন0019 বয়স : 19 লিঙ্গ : মহিলা		

847	YUG2480317	ফটো উপলব্ধ
নাম : লিপিকা করঞ্জী বর্মা স্বামীর নাম: রতন বর্মা বাড়ির নং : এন0214 বয়স : 28 লিঙ্গ : মহিলা		

848	YUG2488054	ফটো উপলব্ধ
নাম : রেনুকা সূত্রধর পিতার নাম: রতন সূত্রধর বাড়ির নং : এন0119 বয়স : 19 লিঙ্গ : মহিলা		

849	YUG2237188	ফটো উপলব্ধ
নাম : সুস্মিতা সাহা পিতার নাম: সুজীত কুমার সাহা বাড়ির নং : নং117 বয়স : 22 লিঙ্গ : মহিলা		

850	YUG2515989	ফটো উপলব্ধ
নাম : ঝুমা সাহা পিতার নাম: শংকর সাহা বাড়ির নং : না বয়স : 19 লিঙ্গ : মহিলা		





851	1	YUG2525475
নাম : সমীর সাহা পিতার নাম: জনতা চন্দ্র সাহা বাড়ির নং : না বয়স : 18 লিঙ্গ : পুরুষ		ফটো উপলব্ধ

852	1	YUG2525525
নাম : শুভজিৎ সাহা পিতার নাম: প্রকাশ সাহা বাড়ির নং : না বয়স : 18 লিঙ্গ : পুরুষ		ফটো উপলব্ধ

নির্বাচক সংখ্যার সারসংক্ষেপ :

A) নির্বাচকের সংখ্যা :

	নির্বাচক তালিকার প্রকৃতি	নির্বাচক তালিকার পরিচিতি :	নির্বাচকের সংখ্যা :				
			পুরুষ	মহিলা	তৃতীয় লিঙ্গ	মোট	
I	মূল তালিকা	মূল তালিকা	বিশেষ নিবিড় সংশোধন ২০২৬ এর চূড়ান্ত ভোটার তালিকার সহিত 06-04-2026 তারিখ অবধি সংশোধিত নির্বাচক তালিকা	437	413	0	850
II	1- সংযোজন তালিকা	সংযোজনী 1	বিশেষ সংক্ষিপ্ত সংশোধন 2026	0	0	0	0
		সংযোজনী 2	ধারাবাহিক সংশোধন 2026	2	0	0	2
		মোট		2	0	0	2
III	2- বিয়োজন তালিকা	সংযোজনী 1	বিশেষ সংক্ষিপ্ত সংশোধন 2026	0	2	0	2
		সংযোজনী 2	ধারাবাহিক সংশোধন 2026	0	1	0	1
		মোট		0	3	0	3
IV	'লিঙ্গ ক্ষেত্রের' পরিবর্তনের কারণে পার্থক্য			0	0	0	0
V	বিচারপ্রক্রিয়ার অধীনস্থ			0	0	0	0
VI	বিচার বিভাগীয় আধিকারিক কর্তৃক বিচারপূর্বক নিষ্পত্তির পর বিয়োজিত			1	2	0	3
নির্বাচকের মোট সংখ্যা (I+II-III+IV-V-VI)				438	408	0	846

B) ক্রটি সংশোধনের সংখ্যা :

নির্বাচক তালিকার প্রকৃতি	নির্বাচক তালিকার পরিচিতি :	ক্রটি সংশোধনের সংখ্যা :
সংযোজনী 1	বিশেষ সংক্ষিপ্ত সংশোধন 2026	0
সংযোজনী 2	ধারাবাহিক সংশোধন 2026	1
	মোট	1

নির্বাচক নিবন্ধন আধিকারিকের স্বাক্ষর

E-মৃত, S-স্থানান্তরিত, R-একাধিকবার অন্তর্ভুক্ত, M-নিখোঁজ, Q-যোগ্য নহে