



নির্বাচক তালিকা 2026 S25 পশ্চিমবঙ্গ

বিধানসভা নির্বাচনক্ষেত্রের নং, নাম ও সংরক্ষণের স্থিতি : 91 - চাকদহ (সাধারণ)		অংশ নং : 113																			
বিধানসভা নির্বাচনক্ষেত্রটি যে লোকসভা নির্বাচনক্ষেত্রের / ক্ষেত্রসমূহের অন্তর্ভুক্ত তার নং, নাম ও সংরক্ষণ স্থিতি : 13 - রানাঘাট (তপশীলি জাতি)																					
1. সংশোধনের পূর্ণ বিবরণ																					
সংশোধনের বৎসর :	2026	নির্বাচক তালিকার পরিচিতি : বিশেষ নিবিড় সংশোধন ২০২৬ এর চূড়ান্ত ভোটার তালিকার সহিত 09-04-2026 তারিখ অবধি সংশোধিত নির্বাচক তালিকা																			
ভিত্তি তারিখ :	01-01-2026																				
সংশোধনের প্রকৃতি :	ধারাবাহিক সংশোধন 2026																				
প্রকাশনার তারিখ :	09-04-2026																				
2. অংশ ও নির্বাচনী এলাকার পূর্ণ বিবরণ :																					
অংশের ভাগ নং ও নাম :																					
1-পালপাড়া আংশিক,		<table border="1" style="width: 100%; border-collapse: collapse;"> <tr> <td>প্রধান শহর/গ্রাম</td> <td>: চাকদহ</td> </tr> <tr> <td>ওয়ার্ড</td> <td>: 001</td> </tr> <tr> <td>থানা</td> <td>: চাকদহ</td> </tr> <tr> <td>গ্রাম পঞ্চগয়েত</td> <td>:</td> </tr> <tr> <td>ব্লক</td> <td>:</td> </tr> <tr> <td>মহকুমা</td> <td>: কল্যাণী</td> </tr> <tr> <td>জেলা</td> <td>: নদীয়া</td> </tr> <tr> <td>পিন</td> <td>: 741222</td> </tr> </table>				প্রধান শহর/গ্রাম	: চাকদহ	ওয়ার্ড	: 001	থানা	: চাকদহ	গ্রাম পঞ্চগয়েত	:	ব্লক	:	মহকুমা	: কল্যাণী	জেলা	: নদীয়া	পিন	: 741222
প্রধান শহর/গ্রাম	: চাকদহ																				
ওয়ার্ড	: 001																				
থানা	: চাকদহ																				
গ্রাম পঞ্চগয়েত	:																				
ব্লক	:																				
মহকুমা	: কল্যাণী																				
জেলা	: নদীয়া																				
পিন	: 741222																				
3. ভোট গ্রহন কেন্দ্রের পূর্ণ বিবরণ :																					
ভোট গ্রহন কেন্দ্রের নং, নাম :		ভোট গ্রহন কেন্দ্রের শ্রেণী :		শহরাঞ্চল																	
113 - পালপাড়া বিদ্যামন্দির (মাধ্যমিক)		এই অংশে সহায়ক ভোটগ্রহন কেন্দ্রের সংখ্যা :		0																	
ভোট গ্রহন কেন্দ্রের ঠিকানা :																					
পালপাড়া বিদ্যামন্দির (মাধ্যমিক), রুম নং-2, পালপাড়া, চাকদহ পৌরসভা																					
4. নির্বাচকের সংখ্যা :																					
প্রথম ক্রমিক নং	শেষ ক্রমিক নং	মোট সংখ্যা																			
		পুরুষ	মহিলা	তৃতীয় লিঙ্গ	মোট																
1	757	358	369	0	727																

নির্বাচক নিবন্ধন আধিকারিকের স্বাক্ষর

Nazri Naksha

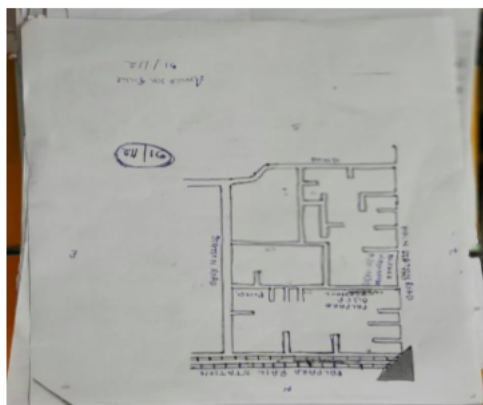

Google Map View

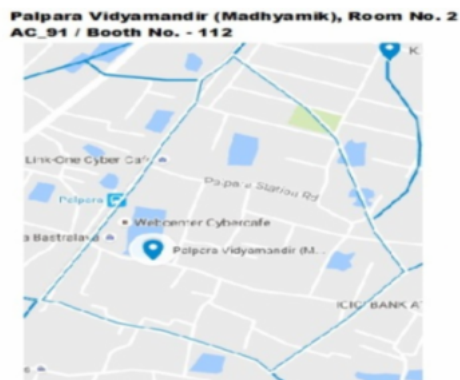

Polling Station Building Front View



Polling Station Front View



Cad View

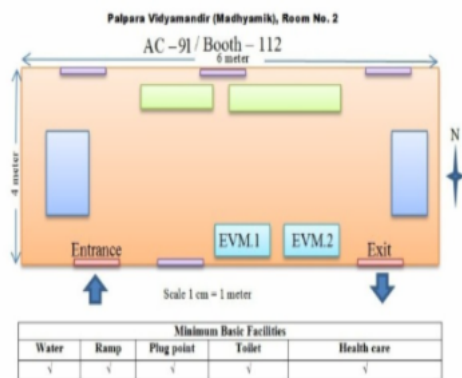

Key MAP View

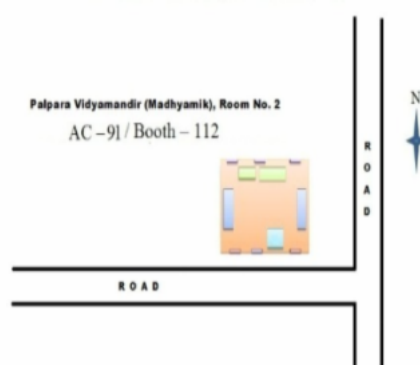



1 নাম : কাকলী (মল্লিক)মণ্ডল স্বামীর নাম: রামপদ মণ্ডল বাড়ির নং : n0145 বয়স : 49 লিঙ্গ : মহিলা	WB/12/080/654783	2 নাম : সোমা অধিকারী স্বামীর নাম: দিপঙ্কর অধিকারী বাড়ির নং : n0305 বয়স : 40 লিঙ্গ : মহিলা	SSA1377530	3 নাম : কম্পনা অধিকারী স্বামীর নাম: কালি অধিকারী বাড়ির নং : n0304 বয়স : 67 লিঙ্গ : মহিলা	WB/12/082/243723
4 নাম : দীপঙ্কর অধিকারী পিতার নাম: কালি অধিকারী বাড়ির নং : পালপাড়া পূর্ব বয়স : 46 লিঙ্গ : পুরুষ	SSA2441368	5 নাম : অলোক অধিকারী মায়ের নাম: সরস্বতী অধিকারী বাড়ির নং : বয়স : 38 লিঙ্গ : পুরুষ	SSA2019982	6 নাম : নিলাঞ্জনা অধিকারী স্বামীর নাম: অলোক অধিকারী বাড়ির নং : 00 বয়স : 27 লিঙ্গ : মহিলা	UHG2146587
7 নাম : সরস্বতী অধিকারী স্বামীর নাম: বরেন্দ্র ভূষণ অধিকারী বাড়ির নং : n0369 বয়স : 58 লিঙ্গ : মহিলা	UWN1903293	8 নাম : শেলী আচার্য স্বামীর নাম: সাধন আচার্য বাড়ির নং : n0332 বয়স : 63 লিঙ্গ : মহিলা	WB/12/082/243403	9 নাম : স্বপ্না আচার্য স্বামীর নাম: স্বপন কুমার আচার্য বাড়ির নং : n0334 বয়স : 62 লিঙ্গ : মহিলা	SSA2382430
10 নাম : স্বপন কুমার আচার্য পিতার নাম: শান্তিপদ আচার্য বাড়ির নং : n0335 বয়স : 66 লিঙ্গ : পুরুষ	SSA1967736	11 নাম : সন্দীপ আচার্য পিতার নাম: স্বপন আচার্য বাড়ির নং : n0336 বয়স : 40 লিঙ্গ : পুরুষ	CRZ2935138	12 নাম : জয়ীতা আচার্য(ব্যানার্জী) স্বামীর নাম: সন্দীপ আচার্য বাড়ির নং : n0330 বয়স : 38 লিঙ্গ : মহিলা	GQL3257151
13 নাম : হৃষিকেশ গাইন পিতার নাম: হেমন্ত কুমার গাইন বাড়ির নং : এন0235 বয়স : 34 লিঙ্গ : পুরুষ	SSA1271709	14 নাম : অক্ষয় কুমার পাল পিতার নাম: পঞ্চানন পাল বাড়ির নং : n0235 বয়স : 56 লিঙ্গ : পুরুষ	SSA2376671	15 নাম : শান্তী গাইন পিতার নাম: হেমন্ত কুমার গাইন বাড়ির নং : এন0235 বয়স : 38 লিঙ্গ : মহিলা	CRZ3622081
16 নাম : উর্মিলা গাইন স্বামীর নাম: হেমন্ত কুমার গাইন বাড়ির নং : এন0235 বয়স : 65 লিঙ্গ : মহিলা	SSA0481895	17 নাম : মেহা গাঙ্গুলি পিতার নাম: প্রদীপ গাঙ্গুলি বাড়ির নং : এন0286 বয়স : 22 লিঙ্গ : মহিলা	SSA2745792	18 নাম : ঈশিতা গাঙ্গুলী পিতার নাম: প্রদীপ গাঙ্গুলী বাড়ির নং : n0297 বয়স : 31 লিঙ্গ : মহিলা	SSA1753003
19 নাম : প্রদীপ গাঙ্গুলী পিতার নাম: সুধীর গাঙ্গুলী বাড়ির নং : n0286 বয়স : 63 লিঙ্গ : পুরুষ	WB/12/082/244014	20 নাম : স্বপ্না গাঙ্গুলী স্বামীর নাম: প্রদীপ গাঙ্গুলী বাড়ির নং : n0285 বয়স : 52 লিঙ্গ : মহিলা	WB/12/082/243640	21 নাম : রাম প্রসাদ ঘোষ পিতার নাম: সীতানাথ ঘোষ বাড়ির নং : N0214 বয়স : 55 লিঙ্গ : পুরুষ	SSA1753854
22 নাম : বকুল ঘোষ স্বামীর নাম: রাম প্রসাদ ঘোষ বাড়ির নং : N0215 বয়স : 43 লিঙ্গ : মহিলা	SSA1753862	23 নাম : সূচনা ঘোষ পিতার নাম: রাম প্রসাদ ঘোষ বাড়ির নং : এন0124 বয়স : 23 লিঙ্গ : মহিলা	SSA2626851	24 নাম : রীতা ঘোষ স্বামীর নাম: বিষ্ণুপদ ঘোষ বাড়ির নং : n0219 বয়স : 62 লিঙ্গ : মহিলা	WB/12/080/735005
25 নাম : বিষ্ণুপদ ঘোষ পিতার নাম: নিরঞ্জন কুমার ঘোষ বাড়ির নং : n0218 বয়স : 67 লিঙ্গ : পুরুষ	WB/12/080/735375	26 নাম : শ্যামলী ঘোষাল স্বামীর নাম: উজ্জ্বল কান্তি ঘোষাল বাড়ির নং : n0453 বয়স : 49 লিঙ্গ : মহিলা	CRZ3568896	27 নাম : তরুন ঘোষাল পিতার নাম: তুলশী ঘোষাল বাড়ির নং : n0458 বয়স : 55 লিঙ্গ : পুরুষ	CRZ2935245
28 নাম : শুভ্রা ঘোষাল স্বামীর নাম: তরুন ঘোষাল বাড়ির নং : n0459 বয়স : 50 লিঙ্গ : মহিলা	WB/12/082/243059	29 নাম : তানিয়া ঘোষাল পিতার নাম: তরুন ঘোষাল বাড়ির নং : n0460 বয়স : 30 লিঙ্গ : মহিলা	SSA1752948	30 নাম : দক্ষিণারঞ্জন ঘোষাল পিতার নাম: যতিন্দ্র ঘোষাল বাড়ির নং : n0461 বয়স : 73 লিঙ্গ : পুরুষ	WB/12/082/243349

বিধানসভা নির্বাচনক্ষেত্রের নং, নাম : 91-চাকদহ
ভাগ নং, নাম : 1-পালপাড়া আংশিক,

31 নাম : মলিনা ঘোষাল স্বামীর নাম: দক্ষিন ঘোষাল বাড়ির নং : n0462 বয়স : 69 লিঙ্গ : মহিলা	WB/12/082/243760	32 নাম : সায়ন ঘোষাল পিতার নাম: তরুণ ঘোষাল বাড়ির নং : এন0458 বয়স : 25 লিঙ্গ : পুরুষ	SSA2228518	33 নাম : উজ্জল ঘোষাল পিতার নাম: তুলসী ঘোষাল বাড়ির নং : n0452 বয়স : 54 লিঙ্গ : পুরুষ	WB/12/082/243046
34 নাম : সুশীলা ঘোষাল স্বামীর নাম: তুলসী ঘোষাল বাড়ির নং : n0437 বয়স : 71 লিঙ্গ : মহিলা	WB/12/082/243061	35 নাম : ত্রিদিপ পাল পিতার নাম: বিশ্বজিৎ পাল বাড়ির নং : এন0030 বয়স : 25 লিঙ্গ : পুরুষ	SSA2228500	36 নাম : অনন্যা চক্রবর্তী পিতার নাম: সমীরন চক্রবর্তী বাড়ির নং : n0482 বয়স : 38 লিঙ্গ : মহিলা	CRZ3303765
37 নাম : মিতা চক্রবর্তী স্বামীর নাম: সুব্রত চক্রবর্তী বাড়ির নং : n0433 বয়স : 34 লিঙ্গ : মহিলা	SSA1377498	38 নাম : সুভাষ চক্রবর্তী পিতার নাম: সন্তোষ চক্রবর্তী বাড়ির নং : n0445 বয়স : 43 লিঙ্গ : পুরুষ	CRZ2627024	39 নাম : শ্যামলী চক্রবর্তী স্বামীর নাম: সুভাষ চক্রবর্তী বাড়ির নং : n0446 বয়স : 41 লিঙ্গ : মহিলা	CRZ3568888
40 নাম : দিপালী চক্রবর্তী স্বামীর নাম: গৌতম চক্রবর্তী বাড়ির নং : n0451 বয়স : 46 লিঙ্গ : মহিলা	UHG1161629	41 নাম : সঞ্জয় চক্রবর্তী পিতার নাম: সঞ্জয় চক্রবর্তী বাড়ির নং : n0415 বয়স : 29 লিঙ্গ : পুরুষ	SSA2104701	42 নাম : অহনা চক্রবর্তী পিতার নাম: অমল চক্রবর্তী বাড়ির নং : 0314 বয়স : 21 লিঙ্গ : মহিলা	SSA2717478
43 নাম : শেফালী চক্রবর্তী স্বামীর নাম: গৌরাস্ত চক্রবর্তী বাড়ির নং : n0410 বয়স : 74 লিঙ্গ : মহিলা	WB/12/082/243595	44 নাম : রিয়া চক্রবর্তী পিতার নাম: তারাপদ চক্রবর্তী বাড়ির নং : n0316 বয়স : 29 লিঙ্গ : মহিলা	SSA2019818	45 নাম : গোবিন্দ চন্দ্র চক্রবর্তী পিতার নাম: গৌরাস্ত চক্রবর্তী বাড়ির নং : n0413 বয়স : 50 লিঙ্গ : পুরুষ	CRZ2142420
46 নাম : বিশ্বজিৎ চক্রবর্তী পিতার নাম: গৌরাস্ত চক্রবর্তী বাড়ির নং : n0412 বয়স : 48 লিঙ্গ : পুরুষ	CRZ2141133	47 নাম : সুজিত চক্রবর্তী পিতার নাম: চৌরাস্ত চক্রবর্তী বাড়ির নং : n0409 বয়স : 45 লিঙ্গ : পুরুষ	CRZ2935278	48 নাম : অর্পনা চক্রবর্তী স্বামীর নাম: রতন চক্রবর্তী বাড়ির নং : n0456 বয়স : 39 লিঙ্গ : মহিলা	SSA1171511
49 নাম : অমল চক্রবর্তী পিতার নাম: হরিপদ চক্রবর্তী বাড়ির নং : 0314 বয়স : 57 লিঙ্গ : পুরুষ	SSA2370914	50 নাম : দেবকুমার চক্রবর্তী পিতার নাম: রাজেন্দ্রনাথ চক্রবর্তী বাড়ির নং : n0298 বয়স : 65 লিঙ্গ : পুরুষ	SSA2592004	51 নাম : তারাপদ চক্রবর্তী পিতার নাম: হরিপদ চক্রবর্তী বাড়ির নং : n0316 বয়স : 67 লিঙ্গ : পুরুষ	SSA2382620
52 নাম : নমিতা চক্রবর্তী স্বামীর নাম: দেবকুমার চক্রবর্তী বাড়ির নং : n0302 বয়স : 57 লিঙ্গ : মহিলা	WB/12/082/243369	53 নাম : দিপাবলী চক্রবর্তী পিতার নাম: দেবকুমার চক্রবর্তী বাড়ির নং : n0300 বয়স : 34 লিঙ্গ : মহিলা	SSA1377647	54 নাম : দীপ চক্রবর্তী পিতার নাম: দেবকুমার চক্রবর্তী বাড়ির নং : n0299 বয়স : 35 লিঙ্গ : পুরুষ	SSA1271600
55 নাম : সরনী চক্রবর্তী পিতার নাম: রবীন্দ্রনাথ চক্রবর্তী বাড়ির নং : n0254 বয়স : 37 লিঙ্গ : মহিলা	CRZ3568839	56 নাম : অভিষেক চক্রবর্তী পিতার নাম: রঞ্জিত চক্রবর্তী বাড়ির নং : n0128 বয়স : 37 লিঙ্গ : পুরুষ	CRZ3679370	57 নাম : তাপসী চক্রবর্তী স্বামীর নাম: রঞ্জিত চক্রবর্তী বাড়ির নং : n0128 বয়স : 64 লিঙ্গ : মহিলা	CRZ2936318
58 নাম : রঞ্জিত চক্রবর্তী পিতার নাম: সতীশ চক্রবর্তী বাড়ির নং : n0128 বয়স : 72 লিঙ্গ : পুরুষ	WB/12/083/585487	59 নাম : সম্পা চক্রবর্তী(হালদার) স্বামীর নাম: সূজন চক্রবর্তী বাড়ির নং : n0444 বয়স : 43 লিঙ্গ : মহিলা	SSA1171529	60 নাম : রেবা চক্রবর্তী স্বামীর নাম: রবিন্দ্র চক্রবর্তী বাড়ির নং : n0448 বয়স : 61 লিঙ্গ : মহিলা	WB/12/082/243690

61 নাম : সমীর চক্রবর্তী পিতার নাম: সন্তোষ চক্রবর্তী বাড়ির নং : n0449 বয়স : 57 লিঙ্গ : পুরুষ	WB/12/082/243940	ফটো উপলব্ধ	62 নাম : গৌতম চক্রবর্তী পিতার নাম: সন্তোষ চক্রবর্তী বাড়ির নং : n0450 বয়স : 52 লিঙ্গ : পুরুষ	CRZ2141661	ফটো উপলব্ধ	63 নাম : গৌরব চক্রবর্তী পিতার নাম: গৌতম চক্রবর্তী বাড়ির নং : 863 বয়স : 21 লিঙ্গ : পুরুষ	SSA2813509	ফটো উপলব্ধ
64 নাম : সৃজন চক্রবর্তী পিতার নাম: সন্তোষ চক্রবর্তী বাড়ির নং : n0434 বয়স : 47 লিঙ্গ : পুরুষ	CRZ1987866	ফটো উপলব্ধ	65 নাম : সৌম্যদীপ চক্রবর্তী পিতার নাম: সৃজন চক্রবর্তী বাড়ির নং : 864 কেবিএম বয়স : 21 লিঙ্গ : পুরুষ	SSA2849040	ফটো উপলব্ধ	66 নাম : বাসন্তী চক্রবর্তী স্বামীর নাম: সন্তোষ চক্রবর্তী বাড়ির নং : n0439 বয়স : 79 লিঙ্গ : মহিলা	WB/12/082/243688	ফটো উপলব্ধ
67 নাম : গীতা চক্রবর্তী স্বামীর নাম: সঞ্জীব চক্রবর্তী বাড়ির নং : n0441 বয়স : 52 লিঙ্গ : মহিলা	CRZ2935252	ফটো উপলব্ধ	68 নাম : সায়নী চক্রবর্তী পিতার নাম: রঘুনাথ চক্রবর্তী বাড়ির নং : এন0378 বয়স : 25 লিঙ্গ : মহিলা	SSA2228435	ফটো উপলব্ধ	69 নাম : রবীন্দ্র নাথ চক্রবর্তী পিতার নাম: উপেন্দ্র নাথ চক্রবর্তী বাড়ির নং : n0252 বয়স : 66 লিঙ্গ : পুরুষ	WB/12/082/243435	ফটো উপলব্ধ
70 নাম : সুব্রত চক্রবর্তী পিতার নাম: সন্তোষ চক্রবর্তী বাড়ির নং : n0442 বয়স : 50 লিঙ্গ : পুরুষ	SSA2375988	ফটো উপলব্ধ	71 নাম : বেবী চক্রবর্তী স্বামীর নাম: অমল চক্রবর্তী বাড়ির নং : 0314 বয়স : 42 লিঙ্গ : মহিলা	CRZ3569076	ফটো উপলব্ধ	72 নাম : রীনা চক্রবর্তী স্বামীর নাম: রবীন্দ্র নাথ চক্রবর্তী বাড়ির নং : n0253 বয়স : 60 লিঙ্গ : মহিলা	WB/12/082/243853	ফটো উপলব্ধ
73 নাম : মমতা চক্রবর্তী স্বামীর নাম: সমীর চক্রবর্তী বাড়ির নং : পলপারা পূর্বা বয়স : 68 লিঙ্গ : মহিলা	SSA2366441	ফটো উপলব্ধ	74 নাম : সমীর চক্রবর্তী পিতার নাম: দেবেন্দ্রনাথ চক্রবর্তী বাড়ির নং : পালপাড়া ইস্ট বয়স : 68 লিঙ্গ : পুরুষ	SSA2366508	ফটো উপলব্ধ	75 নাম : সৌভিক চক্রবর্তী পিতার নাম: সমীর চক্রবর্তী বাড়ির নং : এন0449 বয়স : 23 লিঙ্গ : পুরুষ	SSA2633675	ফটো উপলব্ধ
76 নাম : কার্তিক চক্রবর্তী পিতার নাম: দীনবন্ধু চক্রবর্তী বাড়ির নং : n0435 বয়স : 60 লিঙ্গ : পুরুষ	CRZ2141190	ফটো উপলব্ধ	77 নাম : অনিতা চক্রবর্তী স্বামীর নাম: কার্তিক চক্রবর্তী বাড়ির নং : n0436 বয়স : 53 লিঙ্গ : মহিলা	SSA2534303	ফটো উপলব্ধ	78 নাম : সঞ্জয় চক্রবর্তী পিতার নাম: কার্তিক চক্রবর্তী বাড়ির নং : n0454 বয়স : 34 লিঙ্গ : পুরুষ	SSA1271386	ফটো উপলব্ধ
79 নাম : রতন চক্রবর্তী পিতার নাম: সন্তোষ চক্রবর্তী বাড়ির নং : n0455 বয়স : 51 লিঙ্গ : পুরুষ	WB/12/082/243317	ফটো উপলব্ধ	80 নাম : রাণা চক্রবর্তী পিতার নাম: রতন চক্রবর্তী বাড়ির নং : 863 বয়স : 21 লিঙ্গ : পুরুষ	SSA2813533	ফটো উপলব্ধ	81 নাম : সঞ্জীব চক্রবর্তী পিতার নাম: সন্তোষ চক্রবর্তী বাড়ির নং : n0440 বয়স : 52 লিঙ্গ : পুরুষ	CRZ2141232	ফটো উপলব্ধ
82 নাম : আশীষ কুমার পাল পিতার নাম: নারায়ণ চন্দ্র পাল বাড়ির নং : n0099 বয়স : 47 লিঙ্গ : পুরুষ	CRZ2628485	ফটো উপলব্ধ	83 নাম : টিংকু চ্যাটার্জী স্বামীর নাম: অবনী মোহন চ্যাটার্জী বাড়ির নং : n0283 বয়স : 43 লিঙ্গ : মহিলা	SSA0482430	ফটো উপলব্ধ	84 নাম : অবনী মোহন চ্যাটার্জী পিতার নাম: ইন্দ্রভূষণ চ্যাটার্জী বাড়ির নং : n0284 বয়স : 48 লিঙ্গ : পুরুষ	SSA1377571	ফটো উপলব্ধ
85 নাম : অর্পিতা চ্যাটার্জী পিতার নাম: অবনী মোহন চ্যাটার্জী বাড়ির নং : পালপারা আংশিক বয়স : 22 লিঙ্গ : মহিলা	SSA2814309	ফটো উপলব্ধ	86 নাম : সোমনাথ তপাদার পিতার নাম: পাঁচুগোপাল তপাদার বাড়ির নং : n0186 বয়স : 37 লিঙ্গ : পুরুষ	CRZ3568953	ফটো উপলব্ধ	87 নাম : শিবানী তপাদার স্বামীর নাম: পাঁচুগোপাল তপাদার বাড়ির নং : n0186 বয়স : 63 লিঙ্গ : মহিলা	WB/12/082/243726	ফটো উপলব্ধ
88 নাম : রুপা তপাদার(কর) স্বামীর নাম: আশীষ তপাদার বাড়ির নং : n0186 বয়স : 44 লিঙ্গ : মহিলা	CHK2323301	ফটো উপলব্ধ	89 নাম : শ্যামল তপাদার পিতার নাম: ফনীভূষণ তপাদার বাড়ির নং : n0186 বয়স : 61 লিঙ্গ : পুরুষ	SSA2534444	ফটো উপলব্ধ	90 নাম : পাঁচুগোপাল তপাদার পিতার নাম: প্রকাশ চন্দ্র তপাদার বাড়ির নং : n0186 বয়স : 71 লিঙ্গ : পুরুষ	SSA2382372	ফটো উপলব্ধ

91	SSA2333722	নাম : নিত্য গোপাল তপাদার পিতার নাম: প্রকাশ তপাদার বাড়ির নং : এন0186 বয়স : 70 লিঙ্গ : পুরুষ	ফটো উপলব্ধ	92	SSA2791275	নাম : সত্য গোপাল তপাদার পিতার নাম: প্রকাশ তপাদার বাড়ির নং : এন0186 বয়স : 65 লিঙ্গ : পুরুষ	ফটো উপলব্ধ	93	SSA2534378	নাম : নিবেদিতা তপাদার স্বামীর নাম: সুবল তপাদার বাড়ির নং : n0186 বয়স : 58 লিঙ্গ : মহিলা	ফটো উপলব্ধ
94	SSA2534402	নাম : আশীষ তপাদার পিতার নাম: ফনীভূষণ তপাদার বাড়ির নং : n0186 বয়স : 53 লিঙ্গ : পুরুষ	ফটো উপলব্ধ	95	SSA2795698	নাম : সৌগত তপাদার পিতার নাম: সত্য গোপাল তপাদার বাড়ির নং : এন0186 বয়স : 21 লিঙ্গ : পুরুষ	ফটো উপলব্ধ	96	SSA2795854	নাম : রেখা তপাদার স্বামীর নাম: অরুণ তপাদার বাড়ির নং : n0186 বয়স : 74 লিঙ্গ : মহিলা	ফটো উপলব্ধ
97	SSA2228476	নাম : সৌরভ তালুকদার পিতার নাম: শিব শংকর তালুকদার বাড়ির নং : এন0317 বয়স : 25 লিঙ্গ : পুরুষ	ফটো উপলব্ধ	98	WB/12/082/243893	নাম : মহামায়া তালুকদার পিতার নাম: কানাই তালুকদার বাড়ির নং : n0360 বয়স : 51 লিঙ্গ : মহিলা	ফটো উপলব্ধ	99	WB/12/082/243908	নাম : ভোলানাথ তালুকদার পিতার নাম: কানাইলাল তালুকদার বাড়ির নং : n0359 বয়স : 52 লিঙ্গ : পুরুষ	ফটো উপলব্ধ
100	SSA1271337	নাম : সঞ্জয় তালুকদার পিতার নাম: শিবশংকর তালুকদার বাড়ির নং : n0322 বয়স : 36 লিঙ্গ : পুরুষ	ফটো উপলব্ধ	101	SSA1835727	নাম : মাম্পি তালুকদার পিতার নাম: শিবশংকর তালুকদার বাড়ির নং : n0319 বয়স : 34 লিঙ্গ : মহিলা	ফটো উপলব্ধ	102	SSA1171594	নাম : মমতা তালুকদার স্বামীর নাম: শিব শংকর তালুকদার বাড়ির নং : n0318 বয়স : 48 লিঙ্গ : মহিলা	ফটো উপলব্ধ
103	GQL2978013	নাম : রূপালী দাস (সরকার) স্বামীর নাম: সুবীর কান্তি সরকার বাড়ির নং : n0169 বয়স : 51 লিঙ্গ : মহিলা	ফটো উপলব্ধ	104	WB/12/082/243783	নাম : গৌতম দত্ত পিতার নাম: যোগেন দত্ত বাড়ির নং : n0292 বয়স : 56 লিঙ্গ : পুরুষ	ফটো উপলব্ধ	105	WB/12/082/243002	নাম : বিশ্বনাথ দত্ত পিতার নাম: হারান দত্ত বাড়ির নং : n0290 বয়স : 94 লিঙ্গ : পুরুষ	ফটো উপলব্ধ
106	WB/12/082/243170	নাম : আভা দত্ত স্বামীর নাম: বিশ্বনাথ দত্ত বাড়ির নং : n0289 বয়স : 69 লিঙ্গ : মহিলা	ফটো উপলব্ধ	107	LFB3933751	নাম : বিকাশ দত্ত পিতার নাম: বিশ্বনাথ দত্ত বাড়ির নং : n0287 বয়স : 57 লিঙ্গ : পুরুষ	ফটো উপলব্ধ	108	WB/12/082/243206	নাম : বিপুল দত্ত পিতার নাম: রত্নেশ্বর দত্ত বাড়ির নং : n0269 বয়স : 53 লিঙ্গ : পুরুষ	ফটো উপলব্ধ
109	CRZ2937076	নাম : সুদর্শন দত্ত পিতার নাম: যুগল দত্ত বাড়ির নং : n0229 বয়স : 39 লিঙ্গ : পুরুষ	ফটো উপলব্ধ	110	WB/12/082/243677	নাম : দিপালী দত্ত স্বামীর নাম: যুগল দত্ত বাড়ির নং : n0227 বয়স : 66 লিঙ্গ : মহিলা	ফটো উপলব্ধ	111	WB/12/082/168670	নাম : শিবানী দত্ত স্বামীর নাম: সিদ্ধেশ্বর দত্ত বাড়ির নং : n0181 বয়স : 76 লিঙ্গ : মহিলা	ফটো উপলব্ধ
112	WB/12/082/243627	নাম : সোমা দত্ত স্বামীর নাম: তরুণ দত্ত বাড়ির নং : n0293 বয়স : 53 লিঙ্গ : মহিলা	ফটো উপলব্ধ	113	SSA2534394	নাম : উর্মিলা দত্ত পিতার নাম: সুকুমার দত্ত বাড়ির নং : n0406 বয়স : 71 লিঙ্গ : মহিলা	ফটো উপলব্ধ	114	SSA2534386	নাম : তারাপদ দত্ত পিতার নাম: সুকুমার দত্ত বাড়ির নং : n0394 বয়স : 69 লিঙ্গ : পুরুষ	ফটো উপলব্ধ
115	CRZ2935336	নাম : গোপা দত্ত স্বামীর নাম: তরুণ দত্ত বাড়ির নং : n0386 বয়স : 53 লিঙ্গ : মহিলা	ফটো উপলব্ধ	116	SSA2463792	নাম : অনিমা দত্ত স্বামীর নাম: রত্নেশ্বর দত্ত বাড়ির নং : n0384 বয়স : 81 লিঙ্গ : মহিলা	ফটো উপলব্ধ	117	SSA2647956	নাম : অর্নব দত্ত পিতার নাম: অরুণ দত্ত বাড়ির নং : n0391 বয়স : 24 লিঙ্গ : পুরুষ	ফটো উপলব্ধ
118	WB/12/082/243583	নাম : অরুণ দত্ত পিতার নাম: রত্নেশ্বর দত্ত বাড়ির নং : n0391 বয়স : 56 লিঙ্গ : পুরুষ	ফটো উপলব্ধ	119	SSA2856516	নাম : দিশা দত্ত পিতার নাম: অরুণ বাড়ির নং : পালপাড়া পূর্ব বয়স : 21 লিঙ্গ : মহিলা	ফটো উপলব্ধ	120	UHG1500172	নাম : রিয়া মজুমদার দত্ত স্বামীর নাম: সুদর্শন দত্ত বাড়ির নং : এন0229 বয়স : 33 লিঙ্গ : মহিলা	ফটো উপলব্ধ



121 নাম : তরুন দত্ত পিতার নাম: যোগেন দত্ত বাড়ির নং : n0291 বয়স : 59 লিঙ্গ : পুরুষ	SSA1968387 ফটো উপলব্ধ	122 নাম : শীলা দত্ত স্বামীর নাম: নিতাই দত্ত বাড়ির নং : এন0169 বয়স : 60 লিঙ্গ : মহিলা	WB/12/082/243746 ফটো উপলব্ধ	123 নাম : অনিমেশ দত্ত পিতার নাম: নিতাই দত্ত বাড়ির নং : এন0169 বয়স : 36 লিঙ্গ : পুরুষ	CRZ3679040 ফটো উপলব্ধ
124 নাম : বাবন দত্ত পিতার নাম: নিতাই দত্ত বাড়ির নং : এন0169 বয়স : 33 লিঙ্গ : পুরুষ	SSA1499045 ফটো উপলব্ধ	125 নাম : বিপাশা দত্ত পিতার নাম: বিকাশ দত্ত বাড়ির নং : এন0287 বয়স : 22 লিঙ্গ : মহিলা	SSA2724094 ফটো উপলব্ধ	126 নাম : তরুন দত্ত পিতার নাম: রতেশ্বর দত্ত বাড়ির নং : n0385 বয়স : 55 লিঙ্গ : পুরুষ	SSA2463818 ফটো উপলব্ধ
127 নাম : অঞ্জলী দত্ত(দাস) স্বামীর নাম: গৌতম দত্ত বাড়ির নং : n0295 বয়স : 48 লিঙ্গ : মহিলা	SSA1968502 ফটো উপলব্ধ	128 নাম : বীনা দত্ত(শীল) স্বামীর নাম: অরুণ দত্ত বাড়ির নং : n0404 বয়স : 52 লিঙ্গ : মহিলা	SSA1271352 ফটো উপলব্ধ	129 নাম : পুষ্পা দুর্লভ পিতার নাম: ফকিরচন্দ্র দুর্লভ বাড়ির নং : n0277 বয়স : 67 লিঙ্গ : মহিলা	WB/12/082/243739 ফটো উপলব্ধ
130 নাম : কেয়া চক্রবর্তী(দাস) স্বামীর নাম: উদয় চক্রবর্তী বাড়ির নং : n0085 বয়স : 52 লিঙ্গ : মহিলা	WB/12/082/243377 ফটো উপলব্ধ	131 নাম : উৎপল দলুই পিতার নাম: বিজয় দলুই বাড়ির নং : n0085 বয়স : 37 লিঙ্গ : পুরুষ	CRZ3679222 ফটো উপলব্ধ	132 নাম : প্রমীলা দলুই স্বামীর নাম: বিজয় দলুই বাড়ির নং : n0085 বয়স : 76 লিঙ্গ : মহিলা	CRZ2141448 ফটো উপলব্ধ
133 নাম : শান্তি কুম্মী পিতার নাম: রামপিয়ালী কুম্মী বাড়ির নং : এন0068 বয়স : 51 লিঙ্গ : মহিলা	SSA2382810 ফটো উপলব্ধ	134 নাম : দেবব্রত দাস পিতার নাম: তারক চন্দ্র দাস বাড়ির নং : n0390 বয়স : 27 লিঙ্গ : পুরুষ	SSA2104644 ফটো উপলব্ধ	135 নাম : মায়া দাস স্বামীর নাম: স্বপন কুমার দাস বাড়ির নং : n0020 বয়স : 65 লিঙ্গ : মহিলা	WB/12/082/240151 ফটো উপলব্ধ
136 নাম : সর্বানী বড়ুয়া স্বামীর নাম: শিবশংকর বড়ুয়া বাড়ির নং : n0268 বয়স : 32 লিঙ্গ : মহিলা	SSA2104727 ফটো উপলব্ধ	Q 137 নাম : শ্যামল বিশ্বাস পিতার নাম: হেরম্ব বিশ্বাস বাড়ির নং : এন312 বয়স : 46 লিঙ্গ : পুরুষ	YMQ2965457 ফটো উপলব্ধ	138 নাম : বিতান দাস পিতার নাম: বিকাশ দাস বাড়ির নং : এন0307 বয়স : 37 লিঙ্গ : পুরুষ	CRZ3679149 ফটো উপলব্ধ
139 নাম : বিকাশ দাস পিতার নাম: উমেশ দাস বাড়ির নং : এন0308 বয়স : 71 লিঙ্গ : পুরুষ	CRZ2141257 ফটো উপলব্ধ	140 নাম : কিরান কুমার দাস পিতার নাম: কার্তিক চন্দ্র দাস বাড়ির নং : n0313 বয়স : 37 লিঙ্গ : পুরুষ	CRZ3679016 ফটো উপলব্ধ	141 নাম : প্রিয়ান্বিতা দাস পিতার নাম: কার্তিক চন্দ্র দাস বাড়ির নং : n0310 বয়স : 31 লিঙ্গ : মহিলা	SSA1752955 ফটো উপলব্ধ
142 নাম : শিবশংকর দাস পিতার নাম: রতন দাস বাড়ির নং : n0268 বয়স : 45 লিঙ্গ : পুরুষ	CRZ2141422 ফটো উপলব্ধ	143 নাম : বেবী দাস স্বামীর নাম: রতন দাস বাড়ির নং : n0267 বয়স : 69 লিঙ্গ : মহিলা	WB/12/082/243375 ফটো উপলব্ধ	144 নাম : সুনিতা দাস বিশ্বাস স্বামীর নাম: বিপুল চন্দ্র দাস বাড়ির নং : n0190 বয়স : 43 লিঙ্গ : মহিলা	MTK3236015 ফটো উপলব্ধ
145 নাম : বিপুল চন্দ্র দাস পিতার নাম: কেশবলাল দাস বাড়ির নং : n0190 বয়স : 50 লিঙ্গ : পুরুষ	MTK3343621 ফটো উপলব্ধ	146 নাম : অর্পিতা দাস স্বামীর নাম: সুধাংশু দাস বাড়ির নং : n0143 বয়স : 59 লিঙ্গ : মহিলা	SSA1205913 ফটো উপলব্ধ	147 নাম : সুধাংশু দাস পিতার নাম: সতীশ চন্দ্র দাস বাড়ির নং : n0143 বয়স : 64 লিঙ্গ : পুরুষ	SSA1205921 ফটো উপলব্ধ
148 নাম : কল্যাণী দাস স্বামীর নাম: হিমাংশু কুমার দাস বাড়ির নং : n0130 বয়স : 78 লিঙ্গ : মহিলা	CRZ2936409 ফটো উপলব্ধ	149 নাম : শীর্ষেন্দ্র ঘোষ পিতার নাম: বিষ্ণুদ ঘোষ বাড়ির নং : n0020 বয়স : 32 লিঙ্গ : পুরুষ	SSA1753599 ফটো উপলব্ধ	150 নাম : কমলিকা দাস স্বামীর নাম: সুবিৎ দাস বাড়ির নং : n0200 বয়স : 42 লিঙ্গ : মহিলা	HLG2939601 ফটো উপলব্ধ

151 নাম : সুবিন্দু দাস পিতার নাম: স্বপন কুমার দাস বাড়ির নং : n0020 বয়স : 40 লিঙ্গ : পুরুষ	CRZ2937191 ফটো উপলব্ধ	152 নাম : প্রদীপ দাস পিতার নাম: তারাপদ দাস বাড়ির নং : n0357 বয়স : 40 লিঙ্গ : পুরুষ	CRZ2935575 ফটো উপলব্ধ	153 নাম : জয়ন্ত দাস পিতার নাম: তারাপদ দাস বাড়ির নং : n0355 বয়স : 46 লিঙ্গ : পুরুষ	CRZ2627396 ফটো উপলব্ধ
154 নাম : লক্ষী দাস স্বামীর নাম: তারাপদ দাস বাড়ির নং : n0354 বয়স : 69 লিঙ্গ : মহিলা	WB/12/082/243479 ফটো উপলব্ধ	155 নাম : শোভন দাস পিতার নাম: অসিত দাস বাড়ির নং : n0321 বয়স : 46 লিঙ্গ : পুরুষ	CRZ2627297 ফটো উপলব্ধ	156 নাম : মল্লিকা দাস(মন্ডল) স্বামীর নাম: গোবিন্দ চন্দ্র দাস বাড়ির নং : এন0212 বয়স : 36 লিঙ্গ : মহিলা	SSA1271675 ফটো উপলব্ধ
157 নাম : গোবিন্দ চন্দ্র দাস পিতার নাম: সুভাষ চন্দ্র দাস বাড়ির নং : এন0212 বয়স : 44 লিঙ্গ : পুরুষ	CRZ2880342 ফটো উপলব্ধ	158 নাম : সুজয় দাস পিতার নাম: ধনঞ্জয় দাস বাড়ির নং : n0037 বয়স : 29 লিঙ্গ : পুরুষ	SSA2019677 ফটো উপলব্ধ	159 নাম : গোপা দাস স্বামীর নাম: বিপুল দত্ত বাড়ির নং : n0266 বয়স : 49 লিঙ্গ : মহিলা	CRZ2141356 ফটো উপলব্ধ
160 নাম : মমতা দাস স্বামীর নাম: ধনঞ্জয় দাস বাড়ির নং : n0388 বয়স : 48 লিঙ্গ : মহিলা	SSA2663300 ফটো উপলব্ধ	161 নাম : সুদীপ্তা দাস স্বামীর নাম: অরুণ দাস বাড়ির নং : পালপাড়া পূর্ব বয়স : 43 লিঙ্গ : মহিলা	SSA0483560 ফটো উপলব্ধ	162 নাম : সীমা রানী দাস স্বামীর নাম: অনুকুল চন্দ্র দাস বাড়ির নং : n0401 বয়স : 69 লিঙ্গ : মহিলা	WB/12/082/243390 ফটো উপলব্ধ
163 নাম : ধনঞ্জয় দাস পিতার নাম: শম্ভু দাস বাড়ির নং : n0387 বয়স : 57 লিঙ্গ : পুরুষ	SSA2664530 ফটো উপলব্ধ	164 নাম : তারক চন্দ্র দাস পিতার নাম: অনুকুল চন্দ্র দাস বাড়ির নং : n0390 বয়স : 54 লিঙ্গ : পুরুষ	WB/12/082/243332 ফটো উপলব্ধ	165 নাম : স্বপন কুমার দাস পিতার নাম: নিহার রঞ্জন দাস বাড়ির নং : n0020 বয়স : 72 লিঙ্গ : পুরুষ	SSA2534311 ফটো উপলব্ধ
166 নাম : মৃত্যঞ্জয় বিশ্বাস পিতার নাম: রাখল বিশ্বাস বাড়ির নং : 112 বয়স : 33 লিঙ্গ : পুরুষ	SSA2795292 ফটো উপলব্ধ	167 নাম : লক্ষী দাস স্বামীর নাম: বিকাশ দাস বাড়ির নং : এন0308 বয়স : 60 লিঙ্গ : মহিলা	SSA2337228 ফটো উপলব্ধ	168 নাম : সুর্ণনা দাস পিতার নাম: সঞ্জয় দাস বাড়ির নং : n0307 বয়স : 38 লিঙ্গ : মহিলা	CRZ3563897 ফটো উপলব্ধ
169 নাম : তাপস দাস পিতার নাম: মোহনবাসী দাস বাড়ির নং : 00 বয়স : 53 লিঙ্গ : পুরুষ	SSA2865376 ফটো উপলব্ধ	170 নাম : সৌম্য ভট্টাচার্য্য পিতার নাম: কমল কান্তি ভট্টাচার্য্য বাড়ির নং : n0143 বয়স : 35 লিঙ্গ : পুরুষ	SSA1205905 ফটো উপলব্ধ	171 নাম : কার্তিক চন্দ্র দাস পিতার নাম: অখিল চন্দ্র দাস বাড়ির নং : n0312 বয়স : 69 লিঙ্গ : পুরুষ	SSA2534451 ফটো উপলব্ধ
172 নাম : আরতি দাস স্বামীর নাম: কার্তিক চন্দ্র দাস বাড়ির নং : n0311 বয়স : 59 লিঙ্গ : মহিলা	SSA2534535 ফটো উপলব্ধ	173 নাম : অরুণ দাস পিতার নাম: অনুকুল চন্দ্র দাস বাড়ির নং : n0328 বয়স : 45 লিঙ্গ : পুরুষ	CRZ2140903 ফটো উপলব্ধ	174 নাম : জ্যোতির্ময় দাস মুন্সী পিতার নাম: ননীগোপাল দাস মুন্সী বাড়ির নং : n0339 বয়স : 58 লিঙ্গ : পুরুষ	SSA2382471 ফটো উপলব্ধ
175 নাম : সুধাময় দাস মুন্সী পিতার নাম: ননীগোপাল দাস মুন্সী বাড়ির নং : n0340 বয়স : 53 লিঙ্গ : পুরুষ	SSA2382513 ফটো উপলব্ধ	176 নাম : সৃজা দাস মুন্সী পিতার নাম: সুধাময় দাস মুন্সী বাড়ির নং : এন0340 বয়স : 20 লিঙ্গ : মহিলা	SSA2823235 ফটো উপলব্ধ	177 নাম : রানু দাস মুন্সী স্বামীর নাম: ননীগোপাল দাস মুন্সী বাড়ির নং : n0337 বয়স : 81 লিঙ্গ : মহিলা	SSA2382448 ফটো উপলব্ধ
178 নাম : রুমা দাস মুন্সী স্বামীর নাম: সুধাময় দাস মুন্সী বাড়ির নং : n0342 বয়স : 44 লিঙ্গ : মহিলা	CRZ2053742 ফটো উপলব্ধ	179 নাম : চৈতালি দাস মুন্সী সাহা স্বামীর নাম: জ্যোতির্ময় দাস মুন্সী বাড়ির নং : n0341 বয়স : 45 লিঙ্গ : মহিলা	CRZ3568995 ফটো উপলব্ধ	180 নাম : রিত্তা দাস(বর্মন) স্বামীর নাম: জয়ন্ত দাস বাড়ির নং : n0358 বয়স : 36 লিঙ্গ : মহিলা	SSA1171560 ফটো উপলব্ধ

181 নাম : বিশ্বজিৎ দে মায়ের নাম: ননীবালা দে বাড়ির নং : n0352 বয়স : 51 লিঙ্গ : পুরুষ	CRZ2140671 ফটো উপলব্ধ	182 নাম : সুস্মিতা কুমার দে পিতার নাম: সুধীর চন্দ্র দে বাড়ির নং : n0327 বয়স : 56 লিঙ্গ : পুরুষ	WB/12/082/243421 ফটো উপলব্ধ	Q 183 নাম : শীলারানী দে স্বামীর নাম: সত্যরঞ্জন দে বাড়ির নং : বয়স : 62 লিঙ্গ : মহিলা	SSA1845197 ফটো উপলব্ধ
Q 184 নাম : চঞ্চল দে পিতার নাম: সত্যরঞ্জন দে বাড়ির নং : বয়স : 32 লিঙ্গ : পুরুষ	SSA1694108 ফটো উপলব্ধ	185 নাম : বীণাপানী দে স্বামীর নাম: সুধীর চন্দ্র দে বাড়ির নং : n0331 বয়স : 80 লিঙ্গ : মহিলা	SSA1969195 ফটো উপলব্ধ	186 নাম : মন্দিরা দে স্বামীর নাম: প্রতীম দে বাড়ির নং : এন0198 বয়স : 38 লিঙ্গ : মহিলা	GQL3553435 ফটো উপলব্ধ
187 নাম : শান্তি দে পিতার নাম: গৌরঙ্গ দে বাড়ির নং : n0210 বয়স : 55 লিঙ্গ : পুরুষ	SSA1753789 ফটো উপলব্ধ	188 নাম : স্বস্তিকা দে পিতার নাম: শান্তি দে বাড়ির নং : পালপাড়া পূর্ব বয়স : 20 লিঙ্গ : মহিলা	SSA2848547 ফটো উপলব্ধ	189 নাম : শুভান্নিতা দে পিতার নাম: তাপস কুমার দে বাড়ির নং : n0483 বয়স : 26 লিঙ্গ : মহিলা	SSA2223170 ফটো উপলব্ধ
190 নাম : গোপা দে স্বামীর নাম: স্বপন দে বাড়ির নং : n0417 বয়স : 69 লিঙ্গ : মহিলা	SSA2596781 ফটো উপলব্ধ	191 নাম : সৌম্যজিৎ দে পিতার নাম: আশুতোষ দে বাড়ির নং : n0323 বয়স : 28 লিঙ্গ : পুরুষ	SSA2019701 ফটো উপলব্ধ	192 নাম : সুদেষ্কা দে পিতার নাম: সুস্মিতা কুমার দে বাড়ির নং : নং0327 বয়স : 21 লিঙ্গ : মহিলা	SSA2756823 ফটো উপলব্ধ
193 নাম : জলি দে স্বামীর নাম: আশুতোষ দে বাড়ির নং : n0323 বয়স : 58 লিঙ্গ : মহিলা	SSA2717205 ফটো উপলব্ধ	194 নাম : শিখা দে স্বামীর নাম: তপন দে বাড়ির নং : n0422 বয়স : 63 লিঙ্গ : মহিলা	WB/12/082/243704 ফটো উপলব্ধ	195 নাম : সম্রাট দে পিতার নাম: তপন দে বাড়ির নং : n0423 বয়স : 41 লিঙ্গ : পুরুষ	CRZ2935666 ফটো উপলব্ধ
196 নাম : মৌমিতা দে স্বামীর নাম: সম্রাট দে বাড়ির নং : n0424 বয়স : 37 লিঙ্গ : মহিলা	CKW5208400 ফটো উপলব্ধ	197 নাম : বিজন দে পিতার নাম: সুশীল দে বাড়ির নং : n0425 বয়স : 59 লিঙ্গ : পুরুষ	WB/12/082/243504 ফটো উপলব্ধ	198 নাম : মালতি দে স্বামীর নাম: বিজন কুমার দে বাড়ির নং : n0426 বয়স : 58 লিঙ্গ : মহিলা	WB/12/082/243730 ফটো উপলব্ধ
199 নাম : সত্যরঞ্জন দে পিতার নাম: রোহিণী কান্ত দে বাড়ির নং : n0418 বয়স : 68 লিঙ্গ : পুরুষ	SSA1845189 ফটো উপলব্ধ	200 নাম : তাপস কুমার দে পিতার নাম: সুশীল কুমার দে বাড়ির নং : n0428 বয়স : 65 লিঙ্গ : পুরুষ	CRZ0511451 ফটো উপলব্ধ	201 নাম : সঞ্জয় দে পিতার নাম: স্বপন দে বাড়ির নং : n0418 বয়স : 52 লিঙ্গ : পুরুষ	WB/12/082/243622 ফটো উপলব্ধ
202 নাম : প্রতীম দে পিতার নাম: প্রমোদ রঞ্জন দে বাড়ির নং : এন00 বয়স : 46 লিঙ্গ : পুরুষ	JCZ1301381 ফটো উপলব্ধ	203 নাম : মায়ী দে স্বামীর নাম: তাপস কুমার দে বাড়ির নং : n0429 বয়স : 57 লিঙ্গ : মহিলা	SSA2382406 ফটো উপলব্ধ	204 নাম : চীরঞ্জিব দে পিতার নাম: স্বপন দে বাড়ির নং : n0420 বয়স : 44 লিঙ্গ : পুরুষ	CRZ2935708 ফটো উপলব্ধ
205 নাম : তপন দে পিতার নাম: সুশীল দে বাড়ির নং : n0421 বয়স : 68 লিঙ্গ : পুরুষ	WB/12/082/243989 ফটো উপলব্ধ	206 নাম : সান্তনু দে পিতার নাম: সঞ্জিব দে বাড়ির নং : n0473 বয়স : 26 লিঙ্গ : পুরুষ	SSA2207348 ফটো উপলব্ধ	207 নাম : অঞ্জনা দে পিতার নাম: স্বপন দে বাড়ির নং : n0419 বয়স : 48 লিঙ্গ : মহিলা	CRZ3679131 ফটো উপলব্ধ
208 নাম : সুদীপ কুমার দে পিতার নাম: সুধীর চন্দ্র দে বাড়ির নং : n0377 বয়স : 54 লিঙ্গ : পুরুষ	SSA0484311 ফটো উপলব্ধ	209 নাম : চয়ন দে পিতার নাম: বিজন কুমার দে বাড়ির নং : n0431 বয়স : 40 লিঙ্গ : পুরুষ	CRZ2935674 ফটো উপলব্ধ	210 নাম : ঝুলন দে (দাস রায়) স্বামীর নাম: বিশ্বজিৎ দে বাড়ির নং : n0353 বয়স : 41 লিঙ্গ : মহিলা	MTK2627347 ফটো উপলব্ধ



211 নাম : স্বাতী দে(কুন্ডু) স্বামীর নাম: চয়ন দে বাড়ির নং : n0427 বয়স : 34 লিঙ্গ : মহিলা	SSA2019495 ফটো উপলব্ধ	212 নাম : সম্পা দে(দন্ত) স্বামীর নাম: সুদীপ কুমার দে বাড়ির নং : n0329 বয়স : 41 লিঙ্গ : মহিলা	SSA1969179 ফটো উপলব্ধ	213 নাম : রিয়া দে পিতার নাম: রুনু দে বাড়ির নং : n0272 বয়স : 29 লিঙ্গ : মহিলা	SSA2019685 ফটো উপলব্ধ
214 নাম : পূর্ণিমা দে(পাল) স্বামীর নাম: রুনু দে বাড়ির নং : n0272 বয়স : 50 লিঙ্গ : মহিলা	SSA1377654 ফটো উপলব্ধ	215 নাম : পূর্ণিমা দে স্বামীর নাম: ভানু চন্দ্র দে বাড়ির নং : এন0052 বয়স : 43 লিঙ্গ : মহিলা	SSA2666402 ফটো উপলব্ধ	216 নাম : মানসী ধর স্বামীর নাম: রাজু ধর বাড়ির নং : এন0052 বয়স : 27 লিঙ্গ : মহিলা	ZIS2120319 ফটো উপলব্ধ
217 নাম : রাজু ধর পিতার নাম: সুধীর ধর বাড়ির নং : n0052 বয়স : 45 লিঙ্গ : পুরুষ	SSA1619345 ফটো উপলব্ধ	218 নাম : তুলিকা নাথ পিতার নাম: রবীন্দ্র নাথ বাড়ির নং : পালপাড়া পূর্ব বয়স : 34 লিঙ্গ : মহিলা	XHJ0919977 ফটো উপলব্ধ	219 নাম : সুচরিতা রায় চৌধুরী পিতার নাম: বিশ্বজিৎ রায় চৌধুরী বাড়ির নং : n0477 বয়স : 27 লিঙ্গ : মহিলা	SSA2192441 ফটো উপলব্ধ
220 নাম : সন্ধ্যা প্রসাদ স্বামীর নাম: রাম প্রসাদ প্রসাদ বাড়ির নং : n0221 বয়স : 53 লিঙ্গ : মহিলা	WB/12/083/072423 ফটো উপলব্ধ	221 নাম : রাম প্রসাদ পিতার নাম: বিজয় প্রসাদ বাড়ির নং : n0224 বয়স : 62 লিঙ্গ : পুরুষ	WB/12/083/072459 ফটো উপলব্ধ	222 নাম : রিম্পা প্রসাদ পিতার নাম: রাম প্রসাদ বাড়ির নং : n0224 বয়স : 27 লিঙ্গ : মহিলা	SSA2104750 ফটো উপলব্ধ
223 নাম : সীমা বিশ্বাস পাণ্ডে পিতার নাম: নগেন্দ্র নাথ পাণ্ডে বাড়ির নং : n0480 বয়স : 61 লিঙ্গ : মহিলা	SSA2652998 ফটো উপলব্ধ	224 নাম : সোনালী বিশ্বাস মায়ের নাম: সীমা বিশ্বাস পাণ্ডে বাড়ির নং : 08৮০ বয়স : 22 লিঙ্গ : মহিলা	SSA2682227 ফটো উপলব্ধ	225 নাম : দীপা পাল স্বামীর নাম: রঞ্জিত পাল বাড়ির নং : n0239 বয়স : 65 লিঙ্গ : মহিলা	SSA2291557 ফটো উপলব্ধ
226 নাম : রিয়া পাল সরকার স্বামীর নাম: অলোক চন্দ্র পাল বাড়ির নং : n0019 বয়স : 34 লিঙ্গ : মহিলা	SSA2478923 ফটো উপলব্ধ	Q 227 নাম : অলিপ কুমার পাল পিতার নাম: কুমারেশ চন্দ্র পাল বাড়ির নং : বয়স : 37 লিঙ্গ : পুরুষ	SSA1694132 ফটো উপলব্ধ	Q 228 নাম : তিলকা রানী পাল স্বামীর নাম: কুমারেশ চন্দ্র পাল বাড়ির নং : বয়স : 54 লিঙ্গ : মহিলা	SSA1694165 ফটো উপলব্ধ
229 নাম : কুমারেশ চন্দ্র পাল পিতার নাম: সুবল চন্দ্র পাল বাড়ির নং : n0195 বয়স : 68 লিঙ্গ : পুরুষ	SSA1694140 ফটো উপলব্ধ	230 নাম : শান্তি রানী পাল স্বামীর নাম: গণেশ চন্দ্র পাল বাড়ির নং : n0274 বয়স : 79 লিঙ্গ : মহিলা	WB/12/082/243003 ফটো উপলব্ধ	231 নাম : সুবিনয় পাল পিতার নাম: গণেশ চন্দ্র পাল বাড়ির নং : n0271 বয়স : 50 লিঙ্গ : পুরুষ	CRZ2935732 ফটো উপলব্ধ
232 নাম : মহামায়া পাল স্বামীর নাম: পঞ্চানন পাল বাড়ির নং : n0260 বয়স : 79 লিঙ্গ : মহিলা	WB/12/082/243547 ফটো উপলব্ধ	233 নাম : ইন্দ্রনীল পাল পিতার নাম: রঞ্জিত পাল বাড়ির নং : n0238 বয়স : 44 লিঙ্গ : পুরুষ	CRZ2627545 ফটো উপলব্ধ	234 নাম : বুলবুলী পাল স্বামীর নাম: ইন্দ্রনীল পাল বাড়ির নং : n0237 বয়স : 36 লিঙ্গ : মহিলা	SSA1498849 ফটো উপলব্ধ
235 নাম : টুঙ্গা পাল স্বামীর নাম: আশীষ কুমার পাল বাড়ির নং : n0204 বয়স : 40 লিঙ্গ : মহিলা	SSA1753565 ফটো উপলব্ধ	236 নাম : টুঙ্গা পাল(বসাক) স্বামীর নাম: সুজিত কুমার পাল বাড়ির নং : n0185 বয়স : 43 লিঙ্গ : মহিলা	CRZ2620433 ফটো উপলব্ধ	237 নাম : সুবীর পাল পিতার নাম: নিতাইচন্দ্র পাল বাড়ির নং : n0185 বয়স : 50 লিঙ্গ : পুরুষ	WB/12/082/243058 ফটো উপলব্ধ
238 নাম : সুজিত কুমার পাল পিতার নাম: নিতাই চন্দ্র পাল বাড়ির নং : n0184 বয়স : 53 লিঙ্গ : পুরুষ	CRZ0511675 ফটো উপলব্ধ	239 নাম : অলোক চন্দ্র পাল পিতার নাম: নারায়ন চন্দ্র পাল বাড়ির নং : পালপাড়া পূর্ব বয়স : 41 লিঙ্গ : পুরুষ	CRZ2936433 ফটো উপলব্ধ	240 নাম : রমারানী পাল স্বামীর নাম: নারায়ন চন্দ্র পাল বাড়ির নং : n0019 বয়স : 64 লিঙ্গ : মহিলা	WB/19/128/078596 ফটো উপলব্ধ



241 নাম : গায়ত্রীরাণী পাল স্বামীর নাম: নিতাইচন্দ্র পাল বাড়ির নং : n0184 বয়স : 71 লিঙ্গ : মহিলা	WB/12/082/243333	242 নাম : সুদীপ পাল পিতার নাম: সুজিত কুমার পাল বাড়ির নং : ওয়ার্ড নং. 1 বয়স : 20 লিঙ্গ : পুরুষ	SSA2861912	Q 243 নাম : সিমু পাল পিতার নাম: কুমারেশ চন্দ্র পাল বাড়ির নং : বয়স : 31 লিঙ্গ : মহিলা	SSA1753698
244 নাম : বৃন্দা পাল স্বামীর নাম: অক্ষয় পাল বাড়ির নং : n0370 বয়স : 50 লিঙ্গ : মহিলা	SSA2371441	245 নাম : বিশুজিৎ পাল পিতার নাম: গোপাল চন্দ্র পাল বাড়ির নং : n0030 বয়স : 55 লিঙ্গ : পুরুষ	SSA2382463	246 নাম : শুকু পাল স্বামীর নাম: অলিপ কুমার পাল বাড়ির নং : n0196 বয়স : 33 লিঙ্গ : মহিলা	SSA1694157
247 নাম : বুলবুল পিপলাই স্বামীর নাম: মনোতোষ পিপলাই বাড়ির নং : n0257 বয়স : 63 লিঙ্গ : মহিলা	WB/12/082/243710	248 নাম : পরিতোষ পিপলাই পিতার নাম: ননীগোপাল পিপলাই বাড়ির নং : n0257 বয়স : 58 লিঙ্গ : পুরুষ	WB/12/082/243451	249 নাম : এষা পিপলাই পিতার নাম: মনতোষ পিপলাই বাড়ির নং : n0257 বয়স : 40 লিঙ্গ : মহিলা	CRZ2935807
250 নাম : প্রশান্ত পিপলাই পিতার নাম: সুরেন্দ্র নাথ পিপলাই বাড়ির নং : n0301 বয়স : 66 লিঙ্গ : পুরুষ	WB/12/082/243822	251 নাম : প্রনব কুমার পিপলাই পিতার নাম: সুরেন্দ্র নাথ পিপলাই বাড়ির নং : n0280 বয়স : 69 লিঙ্গ : পুরুষ	CRZ2627636	252 নাম : দেবপ্রসাদ পিপলাই পিতার নাম: সুরেন্দ্র নাথ পিপলাই বাড়ির নং : n0278 বয়স : 61 লিঙ্গ : পুরুষ	WB/12/082/243446
253 নাম : অলিভিয়া পিপলাই পিতার নাম: মনতোষ পিপলাই বাড়ির নং : n0257 বয়স : 34 লিঙ্গ : মহিলা	SSA1271345	254 নাম : মনতোষ কুমার পিপলাই পিতার নাম: ননীগোপাল পিপলাই বাড়ির নং : n0257 বয়স : 73 লিঙ্গ : পুরুষ	WB/12/082/243701	255 নাম : নন্দিতা পিপলাই স্বামীর নাম: দেবপ্রসাদ পিপলাই বাড়ির নং : এন0276 বয়স : 54 লিঙ্গ : মহিলা	SSA2596625
256 নাম : দীপংকর পিপলাই পিতার নাম: দেবপ্রসাদ পিপলাই বাড়ির নং : n0278 বয়স : 28 লিঙ্গ : পুরুষ	SSA2019719	257 নাম : শংকর কুমার পিপলাই পিতার নাম: সুরেন্দ্র নাথ পিপলাই বাড়ির নং : n0281 বয়স : 74 লিঙ্গ : পুরুষ	SSA2788529	258 নাম : সুপ্রীতি পিপলাই পিতার নাম: প্রনব কুমার পিপলাই বাড়ির নং : n0280 বয়স : 26 লিঙ্গ : মহিলা	SSA2192771
259 নাম : সীমা পিপলাই স্বামীর নাম: পরিতোষ পিপলাই বাড়ির নং : n0257 বয়স : 49 লিঙ্গ : মহিলা	WB/12/082/099545	260 নাম : প্রীতম পিপলাই পিতার নাম: পরিতোষ পিপলাই বাড়ির নং : n0257 বয়স : 27 লিঙ্গ : পুরুষ	SSA2104743	261 নাম : অমিতা পোদার স্বামীর নাম: ভোলানাথ পোদার বাড়ির নং : n0405 বয়স : 59 লিঙ্গ : মহিলা	WB/12/082/243906
262 নাম : ভোলানাথ পোদার পিতার নাম: দেবেন্দ্র পোদার বাড়ির নং : n0392 বয়স : 66 লিঙ্গ : পুরুষ	WB/12/082/243959	263 নাম : শুভংকর পোদার পিতার নাম: ভোলানাথ পোদার বাড়ির নং : n0393 বয়স : 40 লিঙ্গ : পুরুষ	CRZ3303864	Q 264 নাম : নন্দিতা পোদার(সরকার) স্বামীর নাম: দীপংকর পোদার বাড়ির নং : 878 বয়স : 41 লিঙ্গ : মহিলা	SSA1753573
265 নাম : মৌমিতা ব্যানার্জী(চক্রবর্তী) স্বামীর নাম: কৌশিক চক্রবর্তী বাড়ির নং : n0003 বয়স : 45 লিঙ্গ : মহিলা	CRZ2141216	266 নাম : অলোক ব্যানার্জী পিতার নাম: রবীন্দ্রনাথ ব্যানার্জী বাড়ির নং : n0183 বয়স : 52 লিঙ্গ : পুরুষ	SSA1364363	267 নাম : কাজল ব্যানার্জী পিতার নাম: রবীন্দ্র নাথ ব্যানার্জী বাড়ির নং : n0187 বয়স : 33 লিঙ্গ : পুরুষ	SSA1619493
268 নাম : বিশুজিৎ ব্যানার্জী পিতার নাম: মনিন্দ্র ব্যানার্জী বাড়ির নং : n0132 বয়স : 45 লিঙ্গ : পুরুষ	CRZ2141109	269 নাম : কল্যাণী ব্যানার্জী স্বামীর নাম: মনিন্দ্র ব্যানার্জী বাড়ির নং : n0132 বয়স : 81 লিঙ্গ : মহিলা	WB/12/082/243411	270 নাম : প্রনয় ব্যানার্জী পিতার নাম: পংকজ ব্যানার্জী বাড়ির নং : n0023 বয়স : 36 লিঙ্গ : পুরুষ	SSA1171701

271	SSA2891075	নাম : শাশ্বতী ব্যানার্জী স্বামীর নাম: পংকজ ব্যানার্জী বাড়ির নং : n0023 বয়স : 57 লিঙ্গ : মহিলা	ফটো উপলব্ধ	272	WB/12/082/243840	নাম : পংকজ ব্যানার্জী পিতার নাম: বিমল ব্যানার্জী বাড়ির নং : n0023 বয়স : 67 লিঙ্গ : পুরুষ	ফটো উপলব্ধ	273	CRZ2141224	নাম : ইন্দ্রনীল ব্যানার্জী পিতার নাম: নারায়ন চন্দ্র ব্যানার্জী বাড়ির নং : n0003 বয়স : 47 লিঙ্গ : পুরুষ	ফটো উপলব্ধ
274	SSA2228427	নাম : পরমা ব্যানার্জী পিতার নাম: পঙ্কজ ব্যানার্জী বাড়ির নং : এন0023 বয়স : 25 লিঙ্গ : মহিলা	ফটো উপলব্ধ	275	NEY1395797	নাম : ভাস্বতী ব্যানার্জী রায় স্বামীর নাম: ইন্দ্রনীল ব্যানার্জী বাড়ির নং : এন0003 বয়স : 35 লিঙ্গ : মহিলা	ফটো উপলব্ধ	276	CRZ2141695	নাম : চন্দ্রানী ব্যানার্জী(তপাদার) স্বামীর নাম: বিশুজিৎ ব্যানার্জী বাড়ির নং : n0191 বয়স : 45 লিঙ্গ : মহিলা	ফটো উপলব্ধ
277	XLJ0583450	নাম : রুপালী বর্মন পিতার নাম: প্রদীপ বর্মন বাড়ির নং : 876 বয়স : 32 লিঙ্গ : মহিলা	ফটো উপলব্ধ	278	SSA1171776	নাম : তৃপ্তি বাওয়ালী স্বামীর নাম: কমলাকান্ত বাওয়ালী বাড়ির নং : n0172 বয়স : 54 লিঙ্গ : মহিলা	ফটো উপলব্ধ	279	SSA1171784	নাম : কমলা কান্ত বাওয়ালী পিতার নাম: কুমুদ রঞ্জন বাওয়ালী বাড়ির নং : n0173 বয়স : 59 লিঙ্গ : পুরুষ	ফটো উপলব্ধ
280	SSA1272004	নাম : রিপন বাওয়ালী পিতার নাম: কমলা কান্ত বাওয়ালী বাড়ির নং : n0173 বয়স : 34 লিঙ্গ : পুরুষ	ফটো উপলব্ধ	281	SSA1619444	নাম : বিকাশ বাগ পিতার নাম: ভগীরথ বাগ বাড়ির নং : n0035 বয়স : 33 লিঙ্গ : পুরুষ	ফটো উপলব্ধ	282	WB/12/082/243508	নাম : পারুল বাগ স্বামীর নাম: ভগীরথ বাগ বাড়ির নং : n0035 বয়স : 61 লিঙ্গ : মহিলা	ফটো উপলব্ধ
283	WB/12/082/243960	নাম : ভগীরথ বাগ পিতার নাম: হরিপদ বাগ বাড়ির নং : n0035 বয়স : 73 লিঙ্গ : পুরুষ	ফটো উপলব্ধ	284	WB/11/073/027462	নাম : অরবিন্দ বাগচী পিতার নাম: সুধীর বাগচী বাড়ির নং : n0350 বয়স : 50 লিঙ্গ : পুরুষ	ফটো উপলব্ধ	285	FPL2608974	নাম : মালতী বাগচী স্বামীর নাম: অরবিন্দ বাগচী বাড়ির নং : n0351 বয়স : 48 লিঙ্গ : মহিলা	ফটো উপলব্ধ
286	SSA2630978	নাম : অয়ন বাগচী পিতার নাম: অরবিন্দ বাগচী বাড়ির নং : এন0350 বয়স : 24 লিঙ্গ : পুরুষ	ফটো উপলব্ধ	287	SSA2207363	নাম : অলিসা বাগচী পিতার নাম: অরবিন্দ বাগচী বাড়ির নং : n0475 বয়স : 26 লিঙ্গ : মহিলা	ফটো উপলব্ধ	288	SSA1171693	নাম : শতান্ধী বালা পিতার নাম: গৌরাজ বালা বাড়ির নং : n0144 বয়স : 37 লিঙ্গ : মহিলা	ফটো উপলব্ধ
289	WB/12/082/243452	নাম : বাসনা বিশ্বাস স্বামীর নাম: সুধীর বিশ্বাস বাড়ির নং : n0015 বয়স : 69 লিঙ্গ : মহিলা	ফটো উপলব্ধ	290	WB/12/082/243200	নাম : সৃজিত বিশ্বাস পিতার নাম: সুধীর বিশ্বাস বাড়ির নং : n0015 বয়স : 51 লিঙ্গ : পুরুষ	ফটো উপলব্ধ	291	CRZ2628683	নাম : সুপ্রিয়া বিশ্বাস পিতার নাম: সুধীরকুমার বিশ্বাস বাড়ির নং : n0015 বয়স : 40 লিঙ্গ : মহিলা	ফটো উপলব্ধ
292	SSA0487405	নাম : আনন্দ বিশ্বাস পিতার নাম: হরনাথ বিশ্বাস বাড়ির নং : n0026 বয়স : 65 লিঙ্গ : পুরুষ	ফটো উপলব্ধ	293	WB/12/082/243685	নাম : শিলা বিশ্বাস স্বামীর নাম: আনন্দ বিশ্বাস বাড়ির নং : n0026 বয়স : 56 লিঙ্গ : মহিলা	ফটো উপলব্ধ	294	CRZ3575479	নাম : অভিশেক বিশ্বাস পিতার নাম: আনন্দ বিশ্বাস বাড়ির নং : n0026 বয়স : 39 লিঙ্গ : পুরুষ	ফটো উপলব্ধ
295	SSA1377704	নাম : সম্রাট বিশ্বাস পিতার নাম: আনন্দ নাথ বিশ্বাস বাড়ির নং : n0026 বয়স : 37 লিঙ্গ : পুরুষ	ফটো উপলব্ধ	296	SSA1753631	নাম : প্রমিলা বিশ্বাস স্বামীর নাম: সুভাষ চন্দ্র বিশ্বাস বাড়ির নং : n0048 বয়স : 61 লিঙ্গ : মহিলা	ফটো উপলব্ধ	297	SSA1619469	নাম : অভিজিৎ বিশ্বাস পিতার নাম: সুভাষ চন্দ্র বিশ্বাস বাড়ির নং : n0048 বয়স : 38 লিঙ্গ : পুরুষ	ফটো উপলব্ধ
298	WB/12/082/243360	নাম : সোমা বিশ্বাস পিতার নাম: ভূষণ বিশ্বাস বাড়ির নং : n0065 বয়স : 49 লিঙ্গ : মহিলা	ফটো উপলব্ধ	299	CRZ2628709	নাম : চম্পা বিশ্বাস স্বামীর নাম: সুনীল কুমার বিশ্বাস বাড়ির নং : n0066 বয়স : 52 লিঙ্গ : মহিলা	ফটো উপলব্ধ	300	WB/12/082/243314	নাম : কাঞ্চন বিশ্বাস স্বামীর নাম: অনিমেশ বিশ্বাস বাড়ির নং : n0087 বয়স : 63 লিঙ্গ : মহিলা	ফটো উপলব্ধ

বিধানসভা নির্বাচনক্ষেত্রের নং, নাম : 91-চাকদহ
ভাগ নং, নাম : 1-পালপাড়া আংশিক,

301 নাম : অমিত বিশ্বাস পিতার নাম: অনিমেষ বিশ্বাস বাড়ির নং : n0087 বয়স : 48 লিঙ্গ : পুরুষ	CRZ3492196 ফটো উপলব্ধ	302 নাম : সৌমজিৎ বিশ্বাস পিতার নাম: সূর্যকান্ত বিশ্বাস বাড়ির নং : n0139 বয়স : 38 লিঙ্গ : পুরুষ	CRZ3304052 ফটো উপলব্ধ	303 নাম : স্বাধীন বিশ্বাস পিতার নাম: বিশ্বনাথ বিশ্বাস বাড়ির নং : n0140 বয়স : 65 লিঙ্গ : পুরুষ	CRZ2173763 ফটো উপলব্ধ
304 নাম : শ্যামলী বিশ্বাস স্বামীর নাম: স্বাধীন বিশ্বাস বাড়ির নং : n0140 বয়স : 58 লিঙ্গ : মহিলা	CRZ2173607 ফটো উপলব্ধ	305 নাম : অনন্যা বিশ্বাস স্বামীর নাম: প্রনব বিশ্বাস বাড়ির নং : n0233 বয়স : 45 লিঙ্গ : মহিলা	CRZ2142487 ফটো উপলব্ধ	306 নাম : সবিতা বিশ্বাস স্বামীর নাম: অসীম কুমার বিশ্বাস বাড়ির নং : n0231 বয়স : 63 লিঙ্গ : মহিলা	CRZ2142453 ফটো উপলব্ধ
307 নাম : প্রনব বিশ্বাস পিতার নাম: প্রফুল্ল চন্দ্র বিশ্বাস বাড়ির নং : n0230 বয়স : 45 লিঙ্গ : পুরুষ	XFV0676254 ফটো উপলব্ধ	308 নাম : শতান্ধী বিশ্বাস পিতার নাম: সুভাষ চন্দ্র বিশ্বাস বাড়ির নং : n0187 বয়স : 33 লিঙ্গ : মহিলা	SSA1619535 ফটো উপলব্ধ	309 নাম : সঞ্জয় বিশ্বাস পিতার নাম: দিলীপ বিশ্বাস বাড়ির নং : n0104 বয়স : 45 লিঙ্গ : পুরুষ	CRZ2936540 ফটো উপলব্ধ
310 নাম : অসীম কুমার বিশ্বাস পিতার নাম: অমল্য কুমার বিশ্বাস বাড়ির নং : n0262 বয়স : 71 লিঙ্গ : পুরুষ	NEY1856814 ফটো উপলব্ধ	311 নাম : তপন কুমার বিশ্বাস পিতার নাম: নিরোদ রঞ্জন বিশ্বাস বাড়ির নং : n0177 বয়স : 58 লিঙ্গ : পুরুষ	MTM3039047 ফটো উপলব্ধ	312 নাম : নীলিমা বিশ্বাস স্বামীর নাম: সূর্যকান্ত বিশ্বাস বাড়ির নং : n0139 বয়স : 67 লিঙ্গ : মহিলা	WB/12/082/243545 ফটো উপলব্ধ
313 নাম : সবিতা পাল স্বামীর নাম: বিশ্বজিৎ পাল বাড়ির নং : n0122 বয়স : 45 লিঙ্গ : মহিলা	CRZ2628527 ফটো উপলব্ধ	314 নাম : অলিভা বিশ্বাস পিতার নাম: অমর বিশ্বাস বাড়ির নং : n0122 বয়স : 32 লিঙ্গ : মহিলা	SSA1499086 ফটো উপলব্ধ	315 নাম : অমিত কুমার বিশ্বাস পিতার নাম: অমর বিশ্বাস বাড়ির নং : n0122 বয়স : 39 লিঙ্গ : পুরুষ	CRZ3304078 ফটো উপলব্ধ
316 নাম : অমর বিশ্বাস পিতার নাম: অনন্ত বিশ্বাস বাড়ির নং : n0122 বয়স : 63 লিঙ্গ : পুরুষ	WB/12/082/243687 ফটো উপলব্ধ	317 নাম : অনল কুমার বিশ্বাস পিতার নাম: অধীর বিশ্বাস বাড়ির নং : n0089 বয়স : 44 লিঙ্গ : পুরুষ	CRZ2628550 ফটো উপলব্ধ	318 নাম : প্রেমলতা বিশ্বাস স্বামীর নাম: অধীর বিশ্বাস বাড়ির নং : n0089 বয়স : 69 লিঙ্গ : মহিলা	WB/12/082/243568 ফটো উপলব্ধ
319 নাম : অভিজিৎ বিশ্বাস পিতার নাম: অনিমেষ বিশ্বাস বাড়ির নং : n0087 বয়স : 44 লিঙ্গ : পুরুষ	CRZ2628626 ফটো উপলব্ধ	320 নাম : দিবাকর বিশ্বাস পিতার নাম: কিশোর বিশ্বাস বাড়ির নং : n0179 বয়স : 35 লিঙ্গ : পুরুষ	SSA1377761 ফটো উপলব্ধ	321 নাম : উত্তম বিশ্বাস পিতার নাম: ধীরেন্দ্র বিশ্বাস বাড়ির নং : <input type="text"/> বয়স : 51 লিঙ্গ : পুরুষ	WB/12/083/075437 ফটো উপলব্ধ
322 নাম : সোমা বিশ্বাস স্বামীর নাম: উত্তম বিশ্বাস বাড়ির নং : <input type="text"/> বয়স : 43 লিঙ্গ : মহিলা	SSA2050151 ফটো উপলব্ধ	323 নাম : রত্না বিশ্বাস(মন্ডল) স্বামীর নাম: অনল কুমার বিশ্বাস বাড়ির নং : n0089 বয়স : 40 লিঙ্গ : মহিলা	SSA2019966 ফটো উপলব্ধ	324 নাম : লিলি বিশ্বাস স্বামীর নাম: ভুবন বিশ্বাস বাড়ির নং : 342 বয়স : 61 লিঙ্গ : মহিলা	UVU2172146 ফটো উপলব্ধ
325 নাম : রেবারানী বিশ্বাস স্বামীর নাম: সুনীল বিশ্বাস বাড়ির নং : 868 বয়স : 69 লিঙ্গ : মহিলা	WB/12/080/738025 ফটো উপলব্ধ	326 নাম : অঞ্জন বিশ্বাস মায়ের নাম: মহামায়া বিশ্বাস বাড়ির নং : n0160 বয়স : 39 লিঙ্গ : পুরুষ	SSA2478873 ফটো উপলব্ধ	327 নাম : বিশ্বজিৎ বিশ্বাস পিতার নাম: বিনয় কৃষ্ণ বিশ্বাস বাড়ির নং : n0089 বয়স : <input type="text"/> লিঙ্গ : পুরুষ	UWN1903244 ফটো উপলব্ধ
328 নাম : সুকৃতি বিশ্বাস মায়ের নাম: সীমা বাড়ির নং : n0481 বয়স : 27 লিঙ্গ : মহিলা	SSA2161941 ফটো উপলব্ধ	329 নাম : শিবাক্ষর বিশ্বাস পিতার নাম: সুনীল কুমার বিশ্বাস বাড়ির নং : n0066 বয়স : 32 লিঙ্গ : পুরুষ	SSA1499128 ফটো উপলব্ধ	330 নাম : সাযন্তনী বিশ্বাস পিতার নাম: সূর্য কান্ত বিশ্বাস বাড়ির নং : n0139 বয়স : 30 লিঙ্গ : মহিলা	SSA2019727 ফটো উপলব্ধ

331 নাম : কিশোর বিশ্বাস পিতার নাম: অমল্যা বিশ্বাস বাড়ির নং : n0179 বয়স : 66 লিঙ্গ : পুরুষ	SSA2732618 ফটো উপলব্ধ	332 নাম : সমর্পিতা বিশ্বাস স্বামীর নাম: সঞ্জয় বিশ্বাস বাড়ির নং : নান বয়স : 38 লিঙ্গ : মহিলা	LLH4554838 ফটো উপলব্ধ	333 নাম : সঞ্জয় বিশ্বাস পিতার নাম: ক্ষীরোদ বিশ্বাস বাড়ির নং : নান বয়স : 44 লিঙ্গ : পুরুষ	GQL2007888 ফটো উপলব্ধ
334 নাম : রীতা বিশ্বাস স্বামীর নাম: সঞ্জয় কুমার বিশ্বাস বাড়ির নং : n0399 বয়স : 54 লিঙ্গ : মহিলা	CRZ2627172 ফটো উপলব্ধ	335 নাম : সঞ্জয় কুমার বিশ্বাস পিতার নাম: সোনাতন বিশ্বাস বাড়ির নং : n0398 বয়স : 63 লিঙ্গ : পুরুষ	CRZ2627164 ফটো উপলব্ধ	336 নাম : জয়শ্রী বিশ্বাস পিতার নাম: সঞ্জয় কুমার বিশ্বাস বাড়ির নং : n0400 বয়স : 31 লিঙ্গ : মহিলা	SSA1619006 ফটো উপলব্ধ
337 নাম : সুব্রত বিশ্বাস পিতার নাম: সুধীর বিশ্বাস বাড়ির নং : n0015 বয়স : 51 লিঙ্গ : পুরুষ	CRZ2936599 ফটো উপলব্ধ	338 নাম : সন্দীপ কুমার বিশ্বাস পিতার নাম: সঞ্জয় কুমার বিশ্বাস বাড়ির নং : এন0398 বয়স : 25 লিঙ্গ : পুরুষ	SSA2228468 ফটো উপলব্ধ	339 নাম : নমিতা বিশ্বাস স্বামীর নাম: অমর বিশ্বাস বাড়ির নং : n0122 বয়স : 58 লিঙ্গ : মহিলা	WB/12/082/243673 ফটো উপলব্ধ
340 নাম : অনিমেশ বিশ্বাস পিতার নাম: খগেন্দ্র নাথ বিশ্বাস বাড়ির নং : n0087 বয়স : 71 লিঙ্গ : পুরুষ	SSA2382596 ফটো উপলব্ধ	341 নাম : সুপর্ণা বিশ্বাস পিতার নাম: মঙ্গলচাঁদ বিশ্বাস বাড়ির নং : এন00 বয়স : 40 লিঙ্গ : মহিলা	DMB2513182 ফটো উপলব্ধ	342 নাম : সুনিতা বিশ্বাস স্বামীর নাম: বিশ্বজিৎ বিশ্বাস বাড়ির নং : n0869 বয়স : 42 লিঙ্গ : মহিলা	UWN1903285 ফটো উপলব্ধ
343 নাম : মন্দিরা বিশ্বাস স্বামীর নাম: তাপস কুমার বিশ্বাস বাড়ির নং : n0150 বয়স : 30 লিঙ্গ : মহিলা	SSA2479038 ফটো উপলব্ধ	344 নাম : ভুবন বিশ্বাস পিতার নাম: রাজেন্দ্র বিশ্বাস বাড়ির নং : 342 বয়স : 66 লিঙ্গ : পুরুষ	UVU2188050 ফটো উপলব্ধ	345 নাম : ঋষি দত্ত পিতার নাম: তরুণ কুমার দত্ত বাড়ির নং : 850 বয়স : 30 লিঙ্গ : পুরুষ	SSA1753714 ফটো উপলব্ধ
346 নাম : নিরঞ্জন সরকার পিতার নাম: কানাই লাল সরকার বাড়ির নং : কবম 868 বয়স : 40 লিঙ্গ : পুরুষ	CHV2562593 ফটো উপলব্ধ	347 নাম : সূর্য কান্ত বিশ্বাস পিতার নাম: জগন্নাথ বিশ্বাস বাড়ির নং : লোকনাথ নগর বয়স : 72 লিঙ্গ : পুরুষ	SSA2800795 ফটো উপলব্ধ	348 নাম : প্রিয়ান্বিতা বিশ্বাস সরকার স্বামীর নাম: অমিত কুমার বিশ্বাস বাড়ির নং : নিউ বয়স : 29 লিঙ্গ : মহিলা	SSA2467710 ফটো উপলব্ধ
349 নাম : চন্দনা বিষ্ণু রায় স্বামীর নাম: রবীন্দ্রনাথ বিষ্ণু রায় বাড়ির নং : এন0034 বয়স : 68 লিঙ্গ : মহিলা	BWC1574037 ফটো উপলব্ধ	350 নাম : প্রান্তিক বিষ্ণুরায় পিতার নাম: রবীন্দ্রনাথ বিষ্ণুরায় বাড়ির নং : এন0034 বয়স : 49 লিঙ্গ : পুরুষ	BWC1574409 ফটো উপলব্ধ	351 নাম : রমা বিষ্ণুরায় পিতার নাম: আশুতোষ বিষ্ণুরায় বাড়ির নং : n0034 বয়স : 73 লিঙ্গ : মহিলা	WB/12/082/243424 ফটো উপলব্ধ
352 নাম : খোকা বৈরাগী পিতার নাম: অল্লদা বৈরাগী বাড়ির নং : n0008 বয়স : 73 লিঙ্গ : পুরুষ	WB/12/082/243604 ফটো উপলব্ধ	353 নাম : সম্পা বৈরাগী স্বামীর নাম: রবি বৈরাগী বাড়ির নং : n0008 বয়স : 37 লিঙ্গ : মহিলা	GQL2965192 ফটো উপলব্ধ	354 নাম : রবী বৈরাগী পিতার নাম: খোকন বৈরাগী বাড়ির নং : n0008 বয়স : 47 লিঙ্গ : পুরুষ	CRZ1987874 ফটো উপলব্ধ
355 নাম : বাপি বৈরাগী পিতার নাম: চন্দন বৈরাগী বাড়ির নং : n0008 বয়স : 30 লিঙ্গ : পুরুষ	SSA1753722 ফটো উপলব্ধ	356 নাম : মিনতী বৈরাগী স্বামীর নাম: চন্দন বৈরাগী বাড়ির নং : n0008 বয়স : 53 লিঙ্গ : মহিলা	WB/12/082/243669 ফটো উপলব্ধ	357 নাম : চন্দন বৈরাগী পিতার নাম: অল্লদা বৈরাগী বাড়ির নং : n0008 বয়স : 57 লিঙ্গ : পুরুষ	WB/12/082/243720 ফটো উপলব্ধ
358 নাম : বিশ্বজিৎ বৈরাগী পিতার নাম: খোকা বৈরাগী বাড়ির নং : n0008 বয়স : 50 লিঙ্গ : পুরুষ	WB/12/082/243153 ফটো উপলব্ধ	359 নাম : রক্তিম বৈরাগী পিতার নাম: রবি বৈরাগী বাড়ির নং : n0008 বয়স : 22 লিঙ্গ : পুরুষ	SSA2722395 ফটো উপলব্ধ	360 নাম : রীতা বৈরাগী(তিওয়ারী) স্বামীর নাম: বিশ্বজিৎ বৈরাগী বাড়ির নং : n0008 বয়স : 35 লিঙ্গ : মহিলা	SSA2020014 ফটো উপলব্ধ

361 নাম : পূজা বৈরাগী পিতার নাম: চন্দন বৈরাগী বাড়ির নং : n0485 বয়স : 26 লিঙ্গ : মহিলা	SSA2223196 ফটো উপলব্ধ	362 নাম : পৌরী মন্ডল স্বামীর নাম: অমলদা বৈরাগী বাড়ির নং : এন0008 বয়স : 56 লিঙ্গ : মহিলা	SSA2625473 ফটো উপলব্ধ	363 নাম : রিমি ভঞ্জ পিতার নাম: হরিপদ ভঞ্জ বাড়ির নং : n0031 বয়স : 32 লিঙ্গ : মহিলা	SSA2019875 ফটো উপলব্ধ
364 নাম : সানু ভঞ্জ পিতার নাম: হরিপদ ভঞ্জ বাড়ির নং : n0031 বয়স : 29 লিঙ্গ : পুরুষ	SSA1887587 ফটো উপলব্ধ	365 নাম : হরিপদ ভঞ্জ পিতার নাম: মনোরঞ্জন ভঞ্জ বাড়ির নং : n0031 বয়স : 63 লিঙ্গ : পুরুষ	WB/12/082/243397 ফটো উপলব্ধ	366 নাম : প্রদীপ ভঞ্জ পিতার নাম: দিলীপ ভঞ্জ বাড়ির নং : n0025 বয়স : 36 লিঙ্গ : পুরুষ	SSA0488205 ফটো উপলব্ধ
367 নাম : ডলি ভঞ্জ স্বামীর নাম: দিলীপ ভঞ্জ বাড়ির নং : n0025 বয়স : 61 লিঙ্গ : মহিলা	WB/12/082/243987 ফটো উপলব্ধ	368 নাম : দিলীপ ভঞ্জ পিতার নাম: মনোরঞ্জন ভঞ্জ বাড়ির নং : n0025 বয়স : 74 লিঙ্গ : পুরুষ	WB/12/082/243992 ফটো উপলব্ধ	369 নাম : সায়ন মজুমদার পিতার নাম: স্বপন মজুমদার বাড়ির নং : n0005 বয়স : 32 লিঙ্গ : পুরুষ	SSA1753615 ফটো উপলব্ধ
370 নাম : মৌ ভট্টাচার্য্য(চক্রবর্তী) পিতার নাম: শিবশঙ্কর ভট্টাচার্য্য বাড়ির নং : n0005 বয়স : 50 লিঙ্গ : মহিলা	CRZ3739067 ফটো উপলব্ধ	371 নাম : অভয়া ভট্টাচার্য্য স্বামীর নাম: অশোক ভট্টাচার্য্য বাড়ির নং : n0049 বয়স : 70 লিঙ্গ : মহিলা	WB/12/082/243793 ফটো উপলব্ধ	372 নাম : অশোক ভট্টাচার্য্য পিতার নাম: নীলকমল ভট্টাচার্য্য বাড়ির নং : n0049 বয়স : 77 লিঙ্গ : পুরুষ	WB/12/082/243798 ফটো উপলব্ধ
373 নাম : মুনমুন ভট্টাচার্য্য পিতার নাম: তরুণ কুমার ভট্টাচার্য্য বাড়ির নং : n0032 বয়স : 35 লিঙ্গ : মহিলা	SSA1271782 ফটো উপলব্ধ	374 নাম : তন্ময় ভট্টাচার্য্য পিতার নাম: তরুণ ভট্টাচার্য্য বাড়ির নং : n0032 বয়স : 38 লিঙ্গ : পুরুষ	CRZ3679156 ফটো উপলব্ধ	375 নাম : বরুণ ভট্টাচার্য্য পিতার নাম: পবিত্র ভট্টাচার্য্য বাড়ির নং : n0032 বয়স : 55 লিঙ্গ : পুরুষ	WB/12/082/243011 ফটো উপলব্ধ
376 নাম : অঞ্জলী ভট্টাচার্য্য স্বামীর নাম: তরুণ ভট্টাচার্য্য বাড়ির নং : n0032 বয়স : 53 লিঙ্গ : মহিলা	WB/12/082/243764 ফটো উপলব্ধ	377 নাম : বর্ণালী ভট্টাচার্য্য পিতার নাম: বরুণ ভট্টাচার্য্য বাড়ির নং : এন/এ বয়স : 25 লিঙ্গ : মহিলা	SSA2846566 ফটো উপলব্ধ	378 নাম : শিবশঙ্কর ভট্টাচার্য্য পিতার নাম: অনাথ বন্ধু ভট্টাচার্য্য বাড়ির নং : n0005 বয়স : 83 লিঙ্গ : পুরুষ	SSA2598803 ফটো উপলব্ধ
379 নাম : কনিকা ভট্টাচার্য্য স্বামীর নাম: কমল কান্তি ভট্টাচার্য্য বাড়ির নং : n0005 বয়স : 64 লিঙ্গ : মহিলা	SSA2382604 ফটো উপলব্ধ	380 নাম : শান্তনু রুদ্র পিতার নাম: স্বাধীন কুমার রুদ্র বাড়ির নং : n0049 বয়স : 40 লিঙ্গ : পুরুষ	CRZ2936615 ফটো উপলব্ধ	381 নাম : সুব্রত ভট্টাচার্য্য পিতার নাম: অশোক ভট্টাচার্য্য বাড়ির নং : n0049 বয়স : 52 লিঙ্গ : পুরুষ	SSA2798940 ফটো উপলব্ধ
382 নাম : সুখমা ভট্টাচার্য্য স্বামীর নাম: শিশির ভট্টাচার্য্য বাড়ির নং : 842 কে.বি.এম বয়স : 61 লিঙ্গ : মহিলা	SSA2382422 ফটো উপলব্ধ	383 নাম : শ্রেয়সী ভট্টাচার্য্য পিতার নাম: আশীষ ভট্টাচার্য্য বাড়ির নং : n0002 বয়স : 29 লিঙ্গ : মহিলা	SSA2019800 ফটো উপলব্ধ	384 নাম : সুদেখা পিপলাই ভট্টাচার্য্য স্বামীর নাম: প্রনব কুমার পিপলাই বাড়ির নং : n0279 বয়স : 55 লিঙ্গ : মহিলা	CRZ2935849 ফটো উপলব্ধ
385 নাম : রেখা ভট্টাচার্য্য স্বামীর নাম: বিকাশ ভট্টাচার্য্য বাড়ির নং : n0002 বয়স : 51 লিঙ্গ : মহিলা	SSA1377803 ফটো উপলব্ধ	386 নাম : গুন্ডা ভট্টাচার্য্য স্বামীর নাম: আশীষ ভট্টাচার্য্য বাড়ির নং : n0002 বয়স : 54 লিঙ্গ : মহিলা	SSA2856003 ফটো উপলব্ধ	387 নাম : অসীম ভট্টাচার্য্য পিতার নাম: মনীন্দ্র ভট্টাচার্য্য বাড়ির নং : এন0002 বয়স : 46 লিঙ্গ : পুরুষ	SSA2866804 ফটো উপলব্ধ
388 নাম : বিকাশ ভট্টাচার্য্য পিতার নাম: মনীন্দ্র ভট্টাচার্য্য বাড়ির নং : 842 বয়স : 56 লিঙ্গ : পুরুষ	SSA2890036 ফটো উপলব্ধ	389 নাম : আশীষ ভট্টাচার্য্য পিতার নাম: মনীন্দ্র ভট্টাচার্য্য বাড়ির নং : n0002 বয়স : 59 লিঙ্গ : পুরুষ	WB/12/082/243985 ফটো উপলব্ধ	390 নাম : শিশির ভট্টাচার্য্য পিতার নাম: মণিসুন্দর ভট্টাচার্য্য বাড়ির নং : 842 কে.বি.এম বয়স : 69 লিঙ্গ : পুরুষ	SSA2382414 ফটো উপলব্ধ

391 নাম : শুভায়ন ভট্টাচার্য্য পিতার নাম: শিশির ভট্টাচার্য্য বাড়ির নং : 842 কে.বি.এম বয়স : 28 লিঙ্গ : পুরুষ	SSA2019792 ফটো উপলব্ধ	392 নাম : সৃজা ভট্টাচার্য্য পিতার নাম: আশীষ ভট্টাচার্য্য বাড়ির নং : 842 বয়স : 23 লিঙ্গ : মহিলা	SSA2856920 ফটো উপলব্ধ	393 নাম : চম্পা ভদ্র(দাস) স্বামীর নাম: কৌশিক ভদ্র বাড়ির নং : এন0045 বয়স : 46 লিঙ্গ : মহিলা	CRZ1995638 ফটো উপলব্ধ
394 নাম : কৌশিক ভদ্র পিতার নাম: নারায়ণ চন্দ্র ভদ্র বাড়ির নং : এন0170 বয়স : 50 লিঙ্গ : পুরুষ	CRZ2141034 ফটো উপলব্ধ	395 নাম : শুভ ভদ্র পিতার নাম: নারায়ণ চন্দ্র ভদ্র বাড়ির নং : এন0170 বয়স : 47 লিঙ্গ : পুরুষ	CRZ2141547 ফটো উপলব্ধ	396 নাম : নিরুপমা ভদ্র স্বামীর নাম: প্রসূন ভদ্র বাড়ির নং : n0217 বয়স : 39 লিঙ্গ : মহিলা	SSA1753888 ফটো উপলব্ধ
397 নাম : প্রসূন ভদ্র পিতার নাম: রাম পদ ভদ্র বাড়ির নং : n0216 বয়স : 47 লিঙ্গ : পুরুষ	XZD1645498 ফটো উপলব্ধ	398 নাম : আশীষ ভদ্র পিতার নাম: নারায়ণ চন্দ্র ভদ্র বাড়ির নং : এন0170 বয়স : 50 লিঙ্গ : পুরুষ	CRZ2140879 ফটো উপলব্ধ	399 নাম : অনিমা রানী ভদ্র স্বামীর নাম: নারায়ণ চন্দ্র ভদ্র বাড়ির নং : এন0045 বয়স : 66 লিঙ্গ : মহিলা	CRZ2141026 ফটো উপলব্ধ
400 নাম : সন্ধ্যা রানী ভদ্র স্বামীর নাম: রামপদ ভদ্র বাড়ির নং : n0216 বয়স : 66 লিঙ্গ : মহিলা	SSA2019891 ফটো উপলব্ধ	401 নাম : রামপদ ভদ্র পিতার নাম: আদৎনাথ ভদ্র বাড়ির নং : n0216 বয়স : 75 লিঙ্গ : পুরুষ	WB/12/079/180021 ফটো উপলব্ধ	402 নাম : রুমা মল্লিক স্বামীর নাম: শুভা ভদ্র বাড়ির নং : এন0170 বয়স : 40 লিঙ্গ : মহিলা	CRZ3607967 ফটো উপলব্ধ
403 নাম : অনামিকা ভৌমিক(সরকার) স্বামীর নাম: বিজন ভৌমিক বাড়ির নং : n0060 বয়স : 38 লিঙ্গ : মহিলা	SSA2104669 ফটো উপলব্ধ	404 নাম : মনিষা ভৌমিক পিতার নাম: উষা রঞ্জন ভৌমিক বাড়ির নং : n0484 বয়স : 26 লিঙ্গ : মহিলা	SSA2223188 ফটো উপলব্ধ	405 নাম : মহেশ্বরী ভৌমিক স্বামীর নাম: মনোতোষ চন্দ্র ভৌমিক বাড়ির নং : n0060 বয়স : 66 লিঙ্গ : মহিলা	CRZ2936649 ফটো উপলব্ধ
406 নাম : জনি ভৌমিক পিতার নাম: জয় গোবিন্দ ভৌমিক বাড়ির নং : n0261 বয়স : 31 লিঙ্গ : পুরুষ	SSA1619055 ফটো উপলব্ধ	407 নাম : বিকাশ চন্দ্র ভৌমিক পিতার নাম: বিভূতি ভূষণ ভৌমিক বাড়ির নং : n0255 বয়স : 57 লিঙ্গ : পুরুষ	WB/12/082/216812 ফটো উপলব্ধ	408 নাম : জয়গোবিন্দ ভৌমিক পিতার নাম: যদুনাথ ভৌমিক বাড়ির নং : n0261 বয়স : 71 লিঙ্গ : পুরুষ	WB/12/083/075341 ফটো উপলব্ধ
409 নাম : মিতু ভৌমিক(দাস) স্বামীর নাম: স্বপন ভৌমিক বাড়ির নং : n0072 বয়স : 43 লিঙ্গ : মহিলা	CRZ3679354 ফটো উপলব্ধ	410 নাম : রাখী ভৌমিক স্বামীর নাম: উষারঞ্জন ভৌমিক বাড়ির নং : n0241 বয়স : 44 লিঙ্গ : মহিলা	CRZ3679073 ফটো উপলব্ধ	411 নাম : সবিতা ভৌমিক স্বামীর নাম: জয়গোবিন্দ ভৌমিক বাড়ির নং : n0261 বয়স : 66 লিঙ্গ : মহিলা	WB/12/083/075352 ফটো উপলব্ধ
412 নাম : রোহিত ভৌমিক মায়ের নাম: রাখী ভৌমিক বাড়ির নং : পালপাড়া পূর্ব বয়স : 21 লিঙ্গ : পুরুষ	SSA2788214 ফটো উপলব্ধ	413 নাম : শিবম ভৌমিক পিতার নাম: বিকাশ চন্দ্র ভৌমিক বাড়ির নং : n0479 বয়স : 26 লিঙ্গ : পুরুষ	SSA2192789 ফটো উপলব্ধ	414 নাম : স্বপন ভৌমিক পিতার নাম: জগদীশ ভৌমিক বাড়ির নং : n0072 বয়স : 49 লিঙ্গ : পুরুষ	WB/12/082/243447 ফটো উপলব্ধ
415 নাম : ডলি ভৌমিক স্বামীর নাম: জগদীশ ভৌমিক বাড়ির নং : n0072 বয়স : 75 লিঙ্গ : মহিলা	WB/12/082/243579 ফটো উপলব্ধ	416 নাম : বিজন ভৌমিক মায়ের নাম: মহেশ্বরী ভৌমিক বাড়ির নং : n0060 বয়স : 50 লিঙ্গ : পুরুষ	CRZ2936656 ফটো উপলব্ধ	417 নাম : পুতুল ভৌমিক (বালো) স্বামীর নাম: বিকাশ চন্দ্র ভৌমিক বাড়ির নং : n0127 বয়স : 53 লিঙ্গ : মহিলা	CRZ0063354 ফটো উপলব্ধ
418 নাম : সোমা মন্ডল পিতার নাম: গৌতম মন্ডল বাড়ির নং : এন0043 বয়স : 25 লিঙ্গ : মহিলা	SSA2633659 ফটো উপলব্ধ	419 নাম : অর্চনা মন্ডল স্বামীর নাম: গৌতম মন্ডল বাড়ির নং : এন0043 বয়স : 49 লিঙ্গ : মহিলা	SSA2633642 ফটো উপলব্ধ	420 নাম : ছবি মুখার্জি স্বামীর নাম: অরুণ কুমার মুখার্জি বাড়ির নং : n0001 বয়স : 65 লিঙ্গ : মহিলা	SSA2642601 ফটো উপলব্ধ

421 নাম : অরুণ কুমার মুখার্জী পিতার নাম: নুপেন্দ্র মুখার্জী বাড়ির নং : n0001 বয়স : 78 লিঙ্গ : পুরুষ	CRZ2936789 ফটো উপলব্ধ	422 নাম : অনিবার্ণ মুখার্জী পিতার নাম: অরুণ কুমার মুখার্জী বাড়ির নং : n0001 বয়স : 39 লিঙ্গ : পুরুষ	CRZ3569167 ফটো উপলব্ধ	423 নাম : অমৃতা মুখার্জী পিতার নাম: অরুণ কুমার মুখার্জী বাড়ির নং : n0001 বয়স : 35 লিঙ্গ : মহিলা	SSA1271766 ফটো উপলব্ধ
424 নাম : প্রতীম চ্যাটার্জী পিতার নাম: প্রিয়রত চ্যাটার্জী বাড়ির নং : n0001 বয়স : 25 লিঙ্গ : পুরুষ	SSA2228526 ফটো উপলব্ধ	425 নাম : সুস্মিতা মুখার্জী পিতার নাম: সুজিত মুখার্জী বাড়ির নং : এন0112 বয়স : 22 লিঙ্গ : মহিলা	SSA2726396 ফটো উপলব্ধ	426 নাম : গীতা মুখার্জী স্বামীর নাম: নরেশ মুখার্জী বাড়ির নং : n0112 বয়স : 81 লিঙ্গ : মহিলা	WB/12/082/243414 ফটো উপলব্ধ
427 নাম : যুথিকা মুখার্জী স্বামীর নাম: তপন মুখার্জী বাড়ির নং : n0373 বয়স : 62 লিঙ্গ : মহিলা	WB/12/082/249388 ফটো উপলব্ধ	428 নাম : পারমিতা মুখার্জী মায়ের নাম: যুথিকা মুখার্জী বাড়ির নং : n0374 বয়স : 41 লিঙ্গ : মহিলা	SSA1266527 ফটো উপলব্ধ	429 নাম : বিশ্বজ্যোতি মজুমদার পিতার নাম: বিজন কান্তি মজুমদার বাড়ির নং : n0381 বয়স : 30 লিঙ্গ : পুরুষ	SSA1887249 ফটো উপলব্ধ
430 নাম : অর্ক মজুমদার পিতার নাম: গোপাল মজুমদার বাড়ির নং : n0029 বয়স : 27 লিঙ্গ : পুরুষ	SSA2104651 ফটো উপলব্ধ	431 নাম : সাবিত্রী মজুমদার স্বামীর নাম: অর্জুন মজুমদার বাড়ির নং : n0234 বয়স : 72 লিঙ্গ : মহিলা	SSA2104693 ফটো উপলব্ধ	432 নাম : বিজন কান্তি মজুমদার পিতার নাম: চিত্তরঞ্জন মজুমদার বাড়ির নং : n0379 বয়স : 61 লিঙ্গ : পুরুষ	SSA2382570 ফটো উপলব্ধ
433 নাম : অঞ্জনা মজুমদার স্বামীর নাম: স্বপন মজুমদার বাড়ির নং : n0016 বয়স : 57 লিঙ্গ : মহিলা	SSA2382539 ফটো উপলব্ধ	434 নাম : স্বপন মজুমদার পিতার নাম: সুরেন্দ্র মজুমদার বাড়ির নং : n0016 বয়স : 68 লিঙ্গ : পুরুষ	WB/12/082/243941 ফটো উপলব্ধ	435 নাম : অমর মজুমদার পিতার নাম: অরুণ মজুমদার বাড়ির নং : n0029 বয়স : 72 লিঙ্গ : পুরুষ	SSA2858298 ফটো উপলব্ধ
436 নাম : সুমিতা মজুমদার স্বামীর নাম: অমর মজুমদার বাড়ির নং : n0029 বয়স : 55 লিঙ্গ : মহিলা	CRZ2936672 ফটো উপলব্ধ	437 নাম : শর্মিষ্ঠা পোন্ধার(বালা) স্বামীর নাম: শুভঙ্কর পোন্ধার বাড়ির নং : n0029 বয়স : 35 লিঙ্গ : মহিলা	SSA2019974 ফটো উপলব্ধ	438 নাম : অনিকেত মজুমদার পিতার নাম: গোপাল মজুমদার বাড়ির নং : n0029 বয়স : 29 লিঙ্গ : পুরুষ	SSA2019743 ফটো উপলব্ধ
439 নাম : পরিশা মজুমদার পিতার নাম: স্বপন মজুমদার বাড়ির নং : n0016 বয়স : 28 লিঙ্গ : মহিলা	SSA2019776 ফটো উপলব্ধ	440 নাম : অরুণা মজুমদার স্বামীর নাম: বিজন কান্তি মজুমদার বাড়ির নং : n0380 বয়স : 57 লিঙ্গ : মহিলা	SSA2382562 ফটো উপলব্ধ	441 নাম : অঙ্কিতা মজুমদার পিতার নাম: অমর মজুমদার বাড়ির নং : n0029 বয়স : 37 লিঙ্গ : মহিলা	CRZ3569373 ফটো উপলব্ধ
442 নাম : গোপাল মজুমদার পিতার নাম: অরুণ মজুমদার বাড়ির নং : n0029 বয়স : 56 লিঙ্গ : পুরুষ	WB/12/082/243192 ফটো উপলব্ধ	443 নাম : অনুপমা মজুমদার স্বামীর নাম: গোপাল মজুমদার বাড়ির নং : n0029 বয়স : 50 লিঙ্গ : মহিলা	CRZ2628782 ফটো উপলব্ধ	444 নাম : অঞ্জন মজুমদার পিতার নাম: সুধাংশু মজুমদার বাড়ির নং : n0282 বয়স : 61 লিঙ্গ : পুরুষ	SSA1618909 ফটো উপলব্ধ
445 নাম : বিশাল মজুমদার পিতার নাম: অঞ্জন মজুমদার বাড়ির নং : পল্লপারা ইস্ট বয়স : 20 লিঙ্গ : পুরুষ	SSA2819647 ফটো উপলব্ধ	446 নাম : অরুণা বিশ্বাস(মজুমদার) স্বামীর নাম: সুরত বিশ্বাস বাড়ির নং : n0234 বয়স : 53 লিঙ্গ : মহিলা	SSA1498922 ফটো উপলব্ধ	447 নাম : মনি মজুমদার(দাস) স্বামীর নাম: অঞ্জন মজুমদার বাড়ির নং : n0282 বয়স : 43 লিঙ্গ : মহিলা	SSA2175032 ফটো উপলব্ধ
448 নাম : শীলা মণ্ডল স্বামীর নাম: চিন্ময় মণ্ডল বাড়ির নং : n0106 বয়স : 56 লিঙ্গ : মহিলা	CRZ2936706 ফটো উপলব্ধ	449 নাম : রতনলাল মন্ডল পিতার নাম: রাধাচরন মন্ডল বাড়ির নং : n0004 বয়স : 71 লিঙ্গ : পুরুষ	WB/12/082/243862 ফটো উপলব্ধ	450 নাম : সুপ্রিয় মন্ডল মায়ের নাম: বরুনা মন্ডল বাড়ির নং : পালপাড়া ইস্ট বয়স : 46 লিঙ্গ : পুরুষ	BWC3466216 ফটো উপলব্ধ



451 নাম : বরুণা মন্ডল স্বামীর নাম: রমেশ মন্ডল বাড়ির নং : পালপাড়া পূর্ব বয়স : 65 লিঙ্গ : মহিলা	BWC3466208 ফটো উপলব্ধ	452 নাম : মোঃ হবিবুর রহমান মন্ডল পিতার নাম: মোঃ মুজিবুর রহমান মন্ডল বাড়ির নং : পালপাড়া ইস্ট বয়স : 51 লিঙ্গ : পুরুষ	CRZ2627966 ফটো উপলব্ধ	453 নাম : মুজিবুর রহমান মন্ডল পিতার নাম: জামাত আলী মন্ডল বাড়ির নং : পালপাড়া ইস্ট বয়স : 76 লিঙ্গ : পুরুষ	CRZ2936052 ফটো উপলব্ধ
454 নাম : সবেদা বিবি স্বামীর নাম: মোঃ মুজিবুর রহমান মন্ডল বাড়ির নং : পালপাড়া ইস্ট বয়স : 69 লিঙ্গ : মহিলা	CRZ1986694 ফটো উপলব্ধ	455 নাম : নবিবুর রহমান মন্ডল পিতার নাম: মোঃ মুজিবুর রহমান মন্ডল বাড়ির নং : পালপাড়া ইস্ট বয়স : 49 লিঙ্গ : পুরুষ	CRZ3678992 ফটো উপলব্ধ	456 নাম : রিয়া মন্ডল পিতার নাম: মহঃ হবিবুর রহমান মন্ডল বাড়ির নং : পালপাড়া ইস্ট বয়স : 24 লিঙ্গ : মহিলা	SSA2479012 ফটো উপলব্ধ
457 নাম : সায়ন বিশ্বাস পিতার নাম: সুরত বিশ্বাস বাড়ির নং : n0213 বয়স : 28 লিঙ্গ : পুরুষ	SSA2019768 ফটো উপলব্ধ	458 নাম : রাখী মন্ডল স্বামীর নাম: রতনলাল মন্ডল বাড়ির নং : n0004 বয়স : 55 লিঙ্গ : মহিলা	SSA2382505 ফটো উপলব্ধ	459 নাম : রমন কুমার মন্ডল পিতার নাম: রাধাচরণ মন্ডল বাড়ির নং : n0004 বয়স : 69 লিঙ্গ : পুরুষ	WB/12/082/243276 ফটো উপলব্ধ
460 নাম : অভিজিৎ মন্ডল পিতার নাম: নিত্য রঞ্জন মন্ডল বাড়ির নং : n0090 বয়স : 40 লিঙ্গ : পুরুষ	CRZ2941391 ফটো উপলব্ধ	461 নাম : দীপ মন্ডল পিতার নাম: রমন কুমার মন্ডল বাড়ির নং : এন0004 বয়স : 23 লিঙ্গ : পুরুষ	SSA2680148 ফটো উপলব্ধ	462 নাম : রুপা মন্ডল স্বামীর নাম: হবিবুর রহমান মন্ডল বাড়ির নং : স্টেশন রোড বয়স : 41 লিঙ্গ : মহিলা	CRZ2937100 ফটো উপলব্ধ
463 নাম : চৈতালী মন্ডল পিতার নাম: রবীন্দ্রনাথ মন্ডল বাড়ির নং : n0004 বয়স : 39 লিঙ্গ : মহিলা	CRZ3304003 ফটো উপলব্ধ	464 নাম : জীত মন্ডল পিতার নাম: রতনলাল মন্ডল বাড়ির নং : n0004 বয়স : 32 লিঙ্গ : পুরুষ	SSA1619428 ফটো উপলব্ধ	465 নাম : সুমিতা মন্ডল স্বামীর নাম: রমন কুমার মন্ডল বাড়ির নং : n0004 বয়স : 51 লিঙ্গ : মহিলা	SSA2382521 ফটো উপলব্ধ
466 নাম : সুরত বিশ্বাস পিতার নাম: দ্বিজবর বিশ্বাস বাড়ির নং : n0213 বয়স : 57 লিঙ্গ : পুরুষ	CHV1956721 ফটো উপলব্ধ	467 নাম : শীতল মল্লিক পিতার নাম: কালিপদ মল্লিক বাড়ির নং : n0259 বয়স : 66 লিঙ্গ : পুরুষ	CRZ2935450 ফটো উপলব্ধ	Q 468 নাম : মিতা মল্লিক(দাস) স্বামীর নাম: পীযুষ মল্লিক বাড়ির নং : বয়স : 32 লিঙ্গ : মহিলা	SSA2161958 ফটো উপলব্ধ
469 নাম : সুজাতা মল্লিক স্বামীর নাম: শীতল মল্লিক বাড়ির নং : n0134 বয়স : 60 লিঙ্গ : মহিলা	WB/12/082/075532 ফটো উপলব্ধ	470 নাম : সবিতা মল্লিক পিতার নাম: শীতল মল্লিক বাড়ির নং : n0259 বয়স : 37 লিঙ্গ : মহিলা	CRZ3569126 ফটো উপলব্ধ	471 নাম : পীযুষ মল্লিক পিতার নাম: শীতল মল্লিক বাড়ির নং : n0134 বয়স : 45 লিঙ্গ : পুরুষ	CRZ2141075 ফটো উপলব্ধ
472 নাম : সুমনা মহন্তো(কর্মকার) স্বামীর নাম: প্রসেনজিৎ মহন্তো বাড়ির নং : n0372 বয়স : 38 লিঙ্গ : মহিলা	SSA1484542 ফটো উপলব্ধ	473 নাম : প্রসেনজিৎ মহন্তো পিতার নাম: স্বপন কুমার মহন্তো বাড়ির নং : n0324 বয়স : 41 লিঙ্গ : পুরুষ	CRZ2880557 ফটো উপলব্ধ	474 নাম : স্বপন কুমার মহন্তো পিতার নাম: চুনীলাল মহন্তো বাড়ির নং : n0348 বয়স : 70 লিঙ্গ : পুরুষ	WB/12/082/252069 ফটো উপলব্ধ
475 নাম : নমিতা মহন্তো স্বামীর নাম: স্বপন কুমার মহন্তো বাড়ির নং : n0349 বয়স : 67 লিঙ্গ : মহিলা	SSA2534501 ফটো উপলব্ধ	476 নাম : চৈতালী মালাকার পিতার নাম: সন্তোষ মালাকার বাড়ির নং : n0126 বয়স : 28 লিঙ্গ : মহিলা	SSA2019784 ফটো উপলব্ধ	477 নাম : কার্তিক চন্দ্র মালাকার পিতার নাম: প্রানবল্লভ মালাকার বাড়ির নং : n0126 বয়স : 83 লিঙ্গ : পুরুষ	CRZ0063206 ফটো উপলব্ধ
478 নাম : সমীর মালাকার পিতার নাম: কার্তিক চন্দ্র মালাকার বাড়ির নং : n0126 বয়স : 45 লিঙ্গ : পুরুষ	DKN3337359 ফটো উপলব্ধ	479 নাম : সুশান্ত মিত্র পিতার নাম: অনন্ত মিত্র বাড়ির নং : পালপাড়া পূর্ব বয়স : 66 লিঙ্গ : পুরুষ	SSA2803161 ফটো উপলব্ধ	480 নাম : বীনা মিত্র স্বামীর নাম: সুশান্ত মিত্র বাড়ির নং : পালপাড়া পূর্ব বয়স : 61 লিঙ্গ : মহিলা	SSA2803195 ফটো উপলব্ধ



481	SSA1271972	ফটো উপলব্ধ	482	WB/12/082/243367	ফটো উপলব্ধ	483	CRZ2141612	ফটো উপলব্ধ
নাম : সুকান্ত মিত্র পিতার নাম: সুশান্ত মিত্র বাড়ির নং : n0123 বয়স : 36 লিঙ্গ : পুরুষ			নাম : ইলা মিত্র স্বামীর নাম: প্রদীপ মিত্র বাড়ির নং : n0264 বয়স : 65 লিঙ্গ : মহিলা			নাম : টুয়া মিত্র দে স্বামীর নাম: শান্তি দে বাড়ির নং : n0124 বয়স : 46 লিঙ্গ : মহিলা		
484	CRZ2628907	ফটো উপলব্ধ	485	SSA2104610	ফটো উপলব্ধ	486	SSA2104636	ফটো উপলব্ধ
নাম : প্রসেনদীপ মিত্র পিতার নাম: প্রদীপ কুমার মিত্র বাড়ির নং : n0124 বয়স : 43 লিঙ্গ : পুরুষ			নাম : রিয়া মিত্র স্বামীর নাম: প্রসেনদীপ মিত্র বাড়ির নং : n0124 বয়স : 40 লিঙ্গ : মহিলা			নাম : রাজা রুদ্র পিতার নাম: বিপুল রুদ্র বাড়ির নং : n0022 বয়স : 27 লিঙ্গ : পুরুষ		
487	SSA1619303	ফটো উপলব্ধ	488	SSA1416122	ফটো উপলব্ধ	489	SSA2357614	ফটো উপলব্ধ
নাম : শিপ্রা রুদ্র (মহিলা) স্বামীর নাম: প্রসেনজিৎ রুদ্র বাড়ির নং : n0022 বয়স : 36 লিঙ্গ : মহিলা			নাম : শৈলী দত্ত পিতার নাম: বাদল দত্ত বাড়ির নং : এন0022 বয়স : 33 লিঙ্গ : মহিলা			নাম : স্বাধীন কুমার রুদ্র পিতার নাম: খিতিশ চন্দ্র রুদ্র বাড়ির নং : n0116 বয়স : 72 লিঙ্গ : পুরুষ		
490	UPW1497064	ফটো উপলব্ধ	491	SSA1271865	ফটো উপলব্ধ	492	CRZ2141414	ফটো উপলব্ধ
নাম : অপর্ণা মৈত্র স্বামীর নাম: পিন্টু মৃধা বাড়ির নং : এন0116 বয়স : 30 লিঙ্গ : মহিলা			নাম : পম্পি রুদ্র স্বামীর নাম: শোভন শীল বাড়ির নং : n0057 বয়স : 36 লিঙ্গ : মহিলা			নাম : পার্থ রুদ্র পিতার নাম: মুনাল রুদ্র বাড়ির নং : n0136 বয়স : 45 লিঙ্গ : পুরুষ		
493	SSA1377688	ফটো উপলব্ধ	494	SSA2866077	ফটো উপলব্ধ	495	SSA2659829	ফটো উপলব্ধ
নাম : সানি রুদ্র পিতার নাম: শিবু রুদ্র বাড়ির নং : n0117 বয়স : 33 লিঙ্গ : পুরুষ			নাম : গোপাল রুদ্র পিতার নাম: বিজয় রুদ্র বাড়ির নং : এন0395 বয়স : 58 লিঙ্গ : পুরুষ			নাম : বনশ্রী রুদ্র স্বামীর নাম: গোপাল রুদ্র বাড়ির নং : n0408 বয়স : 56 লিঙ্গ : মহিলা		
496	SSA2320216	ফটো উপলব্ধ	497	CTG2739878	ফটো উপলব্ধ	498	SSA2890069	ফটো উপলব্ধ
নাম : বেবী রুদ্র স্বামীর নাম: নারায়ন রুদ্র বাড়ির নং : n0057 বয়স : 63 লিঙ্গ : মহিলা			নাম : পিন্টু মৃধা পিতার নাম: আশুতোষ মৃধা বাড়ির নং : এন0116 বয়স : 43 লিঙ্গ : পুরুষ			নাম : গণেশ রুদ্র পিতার নাম: বিজয় রুদ্র বাড়ির নং : এন0397 বয়স : 51 লিঙ্গ : পুরুষ		
499	GQL3260742	ফটো উপলব্ধ	500	SSA2626695	ফটো উপলব্ধ	501	SSA2320232	ফটো উপলব্ধ
নাম : দিপীকা রুদ্র স্বামীর নাম: গনেশ রুদ্র বাড়ির নং : এন0411 বয়স : 38 লিঙ্গ : মহিলা			নাম : শুভদীপ রুদ্র পিতার নাম: বিদ্যুত রুদ্র বাড়ির নং : এন0136 বয়স : 23 লিঙ্গ : পুরুষ			নাম : নারায়ন রুদ্র পিতার নাম: জগদীশ রুদ্র বাড়ির নং : n0057 বয়স : 72 লিঙ্গ : পুরুষ		
502	CRZ2629111	ফটো উপলব্ধ	503	WB/12/082/243207	ফটো উপলব্ধ	504	CRZ2936912	ফটো উপলব্ধ
নাম : শুভঙ্কর রুদ্র পিতার নাম: দিলীপ কুমার রুদ্র বাড়ির নং : n0022 বয়স : 42 লিঙ্গ : পুরুষ			নাম : দিপু রুদ্র স্বামীর নাম: দীপক রুদ্র বাড়ির নং : n0022 বয়স : 61 লিঙ্গ : মহিলা			নাম : প্রসেনজিৎ রুদ্র পিতার নাম: বিজয় রুদ্র বাড়ির নং : n0022 বয়স : 40 লিঙ্গ : পুরুষ		
505	WB/12/082/243566	ফটো উপলব্ধ	506	SSA2812337	ফটো উপলব্ধ	507	WB/12/082/243306	ফটো উপলব্ধ
নাম : সন্ধ্যা রুদ্র পিতার নাম: জগদীশ রুদ্র বাড়ির নং : n0022 বয়স : 57 লিঙ্গ : মহিলা			নাম : টিআশা রুদ্র পিতার নাম: প্রসেনজিৎ রুদ্র বাড়ির নং : পল্লারা ইস্ট বয়স : 20 লিঙ্গ : মহিলা			নাম : বীনা রুদ্র স্বামীর নাম: শিবু রুদ্র বাড়ির নং : n0117 বয়স : 60 লিঙ্গ : মহিলা		
508	CRZ3679313	ফটো উপলব্ধ	509	WB/12/082/243301	ফটো উপলব্ধ	510	SSA2909075	ফটো উপলব্ধ
নাম : মৌ রুদ্র পিতার নাম: শিবু রুদ্র বাড়ির নং : n0117 বয়স : 37 লিঙ্গ : মহিলা			নাম : সুভাষ রুদ্র পিতার নাম: বঙ্কিম রুদ্র বাড়ির নং : n0136 বয়স : 84 লিঙ্গ : পুরুষ			নাম : শীলা রুদ্র স্বামীর নাম: সুভাষ রুদ্র বাড়ির নং : n0136 বয়স : 75 লিঙ্গ : মহিলা		

511 নাম : সোমা বিশ্বাস রুদ্র স্বামীর নাম: শান্তনু রুদ্র বাড়ির নং : n0223 বয়স : 38 লিঙ্গ : মহিলা	CRZ3320793 ফটো উপলব্ধ	512 নাম : দীপাঞ্জনা রুদ্র পিতার নাম: মিহিরকান্তি রুদ্র বাড়ির নং : n0136 বয়স : 37 লিঙ্গ : মহিলা	CRZ3679271 ফটো উপলব্ধ	513 নাম : দীপশংকর রুদ্র পিতার নাম: মিহিরকান্তি রুদ্র বাড়ির নং : n0136 বয়স : 39 লিঙ্গ : পুরুষ	CRZ3304136 ফটো উপলব্ধ
514 নাম : সোনিয়া রুদ্র পিতার নাম: মুনাল রুদ্র বাড়ির নং : n0136 বয়স : 34 লিঙ্গ : মহিলা	SSA1377829 ফটো উপলব্ধ	515 নাম : পিংকি রুদ্র(দেবনাথ) স্বামীর নাম: পার্থ রুদ্র বাড়ির নং : n0136 বয়স : 41 লিঙ্গ : মহিলা	GQL2978229 ফটো উপলব্ধ	516 নাম : পূর্ণাশা রুদ্র পিতার নাম: প্রণব রুদ্র বাড়ির নং : n0136 বয়স : 35 লিঙ্গ : মহিলা	SSA1271980 ফটো উপলব্ধ
517 নাম : উমা রুদ্র স্বামীর নাম: প্রণব রুদ্র বাড়ির নং : n0136 বয়স : 61 লিঙ্গ : মহিলা	WB/12/082/243083 ফটো উপলব্ধ	518 নাম : শিপ্রা রুদ্র স্বামীর নাম: বিদ্যুৎ রুদ্র বাড়ির নং : n0136 বয়স : 55 লিঙ্গ : মহিলা	WB/12/082/243732 ফটো উপলব্ধ	519 নাম : বিদ্যুৎ রুদ্র পিতার নাম: বংকিম রুদ্র বাড়ির নং : n0136 বয়স : 58 লিঙ্গ : পুরুষ	WB/12/082/243842 ফটো উপলব্ধ
520 নাম : সরোজ রুদ্র পিতার নাম: বংকিম রুদ্র বাড়ির নং : n0136 বয়স : 63 লিঙ্গ : পুরুষ	WB/12/082/243682 ফটো উপলব্ধ	521 নাম : সৈকত ধর পিতার নাম: স্বদেশ ধর বাড়ির নং : n0136 বয়স : 39 লিঙ্গ : পুরুষ	CRZ3304102 ফটো উপলব্ধ	522 নাম : অপর্ণা ধর স্বামীর নাম: স্বদেশ ধর বাড়ির নং : n0136 বয়স : 65 লিঙ্গ : মহিলা	WB/12/082/243091 ফটো উপলব্ধ
523 নাম : শিপ্রা রুদ্র স্বামীর নাম: মুগাল রুদ্র বাড়ির নং : n0136 বয়স : 69 লিঙ্গ : মহিলা	WB/12/082/243077 ফটো উপলব্ধ	524 নাম : প্রনব রুদ্র পিতার নাম: বঙ্কিম রুদ্র বাড়ির নং : n0136 বয়স : 69 লিঙ্গ : পুরুষ	WB/12/082/243652 ফটো উপলব্ধ	525 নাম : বিনতা রুদ্র স্বামীর নাম: মিহির রুদ্র বাড়ির নং : n0136 বয়স : 63 লিঙ্গ : মহিলা	WB/12/082/243089 ফটো উপলব্ধ
526 নাম : মিহির রুদ্র পিতার নাম: বঙ্কিম রুদ্র বাড়ির নং : n0136 বয়স : 73 লিঙ্গ : পুরুষ	WB/12/082/243559 ফটো উপলব্ধ	527 নাম : সুদীপ্ত রুদ্র পিতার নাম: সুভাষ রুদ্র বাড়ির নং : n0136 বয়স : 48 লিঙ্গ : পুরুষ	SSA2661882 ফটো উপলব্ধ	528 নাম : প্রীতিকণা রুদ্র সাহা স্বামীর নাম: সুদীপ্ত রুদ্র বাড়ির নং : n0189 বয়স : 43 লিঙ্গ : মহিলা	CRZ2946028 ফটো উপলব্ধ
529 নাম : তাপস কুমার বিশ্বাস পিতার নাম: নরেন্দ্রনাথ বিশ্বাস বাড়ির নং : n0129 বয়স : 40 লিঙ্গ : পুরুষ	SSA2478899 ফটো উপলব্ধ	530 নাম : পপি রায় স্বামীর নাম: রথীন রায় বাড়ির নং : n0014 বয়স : 51 লিঙ্গ : মহিলা	XZX0793828 ফটো উপলব্ধ	531 নাম : রিয়া রায়(ধাত্রী) স্বামীর নাম: সুমন রায় বাড়ির নং : n0211 বয়স : 32 লিঙ্গ : মহিলা	SSA2104685 ফটো উপলব্ধ
532 নাম : অমল চন্দ্র রায় পিতার নাম: জুবাইন চন্দ্র রায় বাড়ির নং : n0081 বয়স : 69 লিঙ্গ : পুরুষ	WDB1799881 ফটো উপলব্ধ	533 নাম : প্রতীক রায় পিতার নাম: প্রভাত কুমার রায় বাড়ির নং : n0133 বয়স : 39 লিঙ্গ : পুরুষ	CRZ2937159 ফটো উপলব্ধ	534 নাম : রীতা রায় স্বামীর নাম: প্রভাত কুমার রায় বাড়ির নং : n0133 বয়স : 65 লিঙ্গ : মহিলা	WB/12/082/243457 ফটো উপলব্ধ
535 নাম : প্রভাত কুমার রায় পিতার নাম: বিভূতি ভূষণ রায় বাড়ির নং : n0133 বয়স : 76 লিঙ্গ : পুরুষ	WB/12/082/243311 ফটো উপলব্ধ	536 নাম : অমল কুমার রায় পিতার নাম: সুকুমার রায় বাড়ির নং : n0088 বয়স : 81 লিঙ্গ : পুরুষ	WB/12/080/219425 ফটো উপলব্ধ	537 নাম : মনোজ রায় পিতার নাম: মনোরঞ্জন রায় বাড়ির নং : n0079 বয়স : 54 লিঙ্গ : পুরুষ	WB/12/082/243330 ফটো উপলব্ধ
538 নাম : পৌতম রায় পিতার নাম: কাজল রায় বাড়ির নং : n0055 বয়স : 43 লিঙ্গ : পুরুষ	CRZ2628980 ফটো উপলব্ধ	539 নাম : দিপালী রায় স্বামীর নাম: কাজল রায় বাড়ির নং : n0055 বয়স : 61 লিঙ্গ : মহিলা	WB/12/082/243136 ফটো উপলব্ধ	540 নাম : কাজল বন্ধু রায় পিতার নাম: জানকি রায় বাড়ির নং : n0055 বয়স : 65 লিঙ্গ : পুরুষ	WB/12/082/244020 ফটো উপলব্ধ

541 নাম : দিগম্বরী রায় পিতার নাম: রথীন রায় বাড়ির নং : n0014 বয়স : 30 লিঙ্গ : মহিলা	SSA1753755 ফটো উপলব্ধ	542 নাম : রথীন রায় পিতার নাম: রাম প্রসাদ রায় বাড়ির নং : n0014 বয়স : 52 লিঙ্গ : পুরুষ	SSA1619477 ফটো উপলব্ধ	543 নাম : খুশীরানী রায় স্বামীর নাম: লক্ষন রায় বাড়ির নং : n0014 বয়স : 71 লিঙ্গ : মহিলা	WB/12/082/243045 ফটো উপলব্ধ
544 নাম : শিপ্রা রায় স্বামীর নাম: রবীন্দ্র রায় বাড়ির নং : n0133 বয়স : 77 লিঙ্গ : মহিলা	WB/12/082/243460 ফটো উপলব্ধ	545 নাম : রবীন্দ্রনাথ রায় পিতার নাম: বিভূতি রায় বাড়ির নং : n0133 বয়স : 83 লিঙ্গ : পুরুষ	WB/12/082/243459 ফটো উপলব্ধ	546 নাম : মানু রায় স্বামীর নাম: বিশ্বজিৎ রায় বাড়ির নং : n0129 বয়স : 45 লিঙ্গ : মহিলা	CRZ2911840 ফটো উপলব্ধ
547 নাম : বিশ্বজিৎ রায় পিতার নাম: নির্মলবন্ধু রায় বাড়ির নং : n0129 বয়স : 48 লিঙ্গ : পুরুষ	CRZ3303997 ফটো উপলব্ধ	548 নাম : নির্মল বন্ধু রায় পিতার নাম: জানকী বন্ধু রায় বাড়ির নং : n0129 বয়স : 74 লিঙ্গ : পুরুষ	WB/12/082/243907 ফটো উপলব্ধ	549 নাম : কুমা দে স্বামীর নাম: সুস্মিতা কুমার দে বাড়ির নং : n0088 বয়স : 41 লিঙ্গ : মহিলা	CRZ2936821 ফটো উপলব্ধ
550 নাম : রাধা রানী রায় স্বামীর নাম: অমল কুমার রায় বাড়ির নং : n0088 বয়স : 71 লিঙ্গ : মহিলা	WB/10/063/456520 ফটো উপলব্ধ	551 নাম : রুপম রায় পিতার নাম: মনোজ রায় বাড়ির নং : 02 নং ওয়ার্ড বয়স : 27 লিঙ্গ : পুরুষ	SSA2842417 ফটো উপলব্ধ	552 নাম : রেশমী রায় পিতার নাম: মনোজ রায় বাড়ির নং : বয়স : 26 লিঙ্গ : মহিলা	SSA2648350 ফটো উপলব্ধ
553 নাম : সুমন রায় পিতার নাম: অমল রায় বাড়ির নং : n0211 বয়স : 36 লিঙ্গ : পুরুষ	SSA2019925 ফটো উপলব্ধ	554 নাম : রিম্পা রায় পিতার নাম: রথীন রায় বাড়ির নং : এন0014 বয়স : 22 লিঙ্গ : মহিলা	SSA2720696 ফটো উপলব্ধ	555 নাম : দিব্যেন্দু রায় পিতার নাম: রথীন রায় বাড়ির নং : n0014 বয়স : 24 লিঙ্গ : পুরুষ	SSA2478998 ফটো উপলব্ধ
556 নাম : সুদেষ্কা রায় স্বামীর নাম: সমীর রায় বাড়ির নং : n0251 বয়স : 60 লিঙ্গ : মহিলা	CRZ2936128 ফটো উপলব্ধ	557 নাম : গোবিন্দ চন্দ্র রায় পিতার নাম: গঙ্গা চরণ রায় বাড়ির নং : পালপাড়া পূর্ব বয়স : 28 লিঙ্গ : পুরুষ	SSA2020048 ফটো উপলব্ধ	558 নাম : গঙ্গাচরণ রায় পিতার নাম: কৈলাশ রায় বাড়ির নং : চাকদহ বয়স : 68 লিঙ্গ : পুরুষ	SSA2321404 ফটো উপলব্ধ
559 নাম : রীতা রায় স্বামীর নাম: নির্মল বন্ধু রায় বাড়ির নং : n0129 বয়স : 65 লিঙ্গ : মহিলা	WB/12/082/243592 ফটো উপলব্ধ	560 নাম : অর্পিতা রায় পিতার নাম: সমীর রায় বাড়ির নং : n0250 বয়স : 28 লিঙ্গ : মহিলা	SSA2019693 ফটো উপলব্ধ	561 নাম : ত্রয়ী রায় পিতার নাম: প্রভাত কুমার রায় বাড়ির নং : n0133 বয়স : 34 লিঙ্গ : মহিলা	SSA1377811 ফটো উপলব্ধ
562 নাম : শম্পা রায় স্বামীর নাম: গঙ্গাচরণ রায় বাড়ির নং : n0137 বয়স : 61 লিঙ্গ : মহিলা	WB/12/083/240295 ফটো উপলব্ধ	563 নাম : মিনতী রায় স্বামীর নাম: অমল রায় বাড়ির নং : n0211 বয়স : 62 লিঙ্গ : মহিলা	SSA1753797 ফটো উপলব্ধ	564 নাম : গৌরানন্দ রায় পিতার নাম: সুনন্দ রায় বাড়ির নং : n0246 বয়স : 63 লিঙ্গ : পুরুষ	SSA1835768 ফটো উপলব্ধ
565 নাম : হিমু রায় পিতার নাম: গৌরানন্দ রায় বাড়ির নং : n0246 বয়স : 29 লিঙ্গ : পুরুষ	SSA1887520 ফটো উপলব্ধ	566 নাম : বীনা রায় স্বামীর নাম: গৌরানন্দ রায় বাড়ির নং : n0247 বয়স : 59 লিঙ্গ : মহিলা	SSA1835776 ফটো উপলব্ধ	567 নাম : নবনীতা রায় পিতার নাম: মৃত সমীর রায় বাড়ির নং : পালপাড়া পূর্ব বয়স : 21 লিঙ্গ : মহিলা	SSA2783033 ফটো উপলব্ধ
568 নাম : মুকুন্দ রায় চৌধুরী পিতার নাম: বিশ্বজিৎ রায় চৌধুরী বাড়ির নং : n0471 বয়স : 26 লিঙ্গ : পুরুষ	SSA2175057 ফটো উপলব্ধ	569 নাম : প্রবীর রায়চৌধুরী পিতার নাম: শান্তিময় রায়চৌধুরী বাড়ির নং : n0077 বয়স : 65 লিঙ্গ : পুরুষ	WB/12/082/243830 ফটো উপলব্ধ	570 নাম : সন্ধ্যা রায়চৌধুরী স্বামীর নাম: প্রবীর রায়চৌধুরী বাড়ির নং : n0077 বয়স : 57 লিঙ্গ : মহিলা	WB/12/082/243804 ফটো উপলব্ধ



571 নাম : সুকন্যা রায়চৌধুরী পিতার নাম: প্রবীর রায়চৌধুরী বাড়ির নং : n0077 বয়স : 35 লিঙ্গ : মহিলা	SSA1377795 ফটো উপলব্ধ	572 নাম : বিশ্বজিৎ রায় চৌধুরী পিতার নাম: শান্তিময় রায় চৌধুরী বাড়ির নং : n0077 বয়স : 64 লিঙ্গ : পুরুষ	WB/12/082/243972 ফটো উপলব্ধ	573 নাম : গোপা রায় চৌধুরী (ভট্টাচার্য্য) স্বামীর নাম: বিশ্বজিৎ রায় চৌধুরী বাড়ির নং : n0077 বয়স : 54 লিঙ্গ : মহিলা	WB/09/069/477591 ফটো উপলব্ধ
574 নাম : সুমন রায় চৌধুরী পিতার নাম: প্রবীর রায় চৌধুরী বাড়ির নং : n0077 বয়স : 29 লিঙ্গ : পুরুষ	SSA2020030 ফটো উপলব্ধ	575 নাম : অয়ন রায় চৌধুরী পিতার নাম: অভিজিৎ রায় চৌধুরী বাড়ির নং : এন0077 বয়স : 25 লিঙ্গ : পুরুষ	SSA2228484 ফটো উপলব্ধ	576 নাম : চিত্রা রায় চৌধুরী স্বামীর নাম: অভিজিৎ রায়চৌধুরী বাড়ির নং : n0077 বয়স : 49 লিঙ্গ : মহিলা	SSA2382554 ফটো উপলব্ধ
577 নাম : অভিজিৎ রায় চৌধুরী পিতার নাম: শান্তিময় রায়চৌধুরী বাড়ির নং : n0077 বয়স : 57 লিঙ্গ : পুরুষ	SSA2382489 ফটো উপলব্ধ	578 নাম : রঞ্জিত রায়চৌধুরী পিতার নাম: সুধাময় রায়চৌধুরী বাড়ির নং : n0076 বয়স : 57 লিঙ্গ : পুরুষ	CRZ2936862 ফটো উপলব্ধ	579 নাম : দীপা রায়চৌধুরী(আচার্য্য) স্বামীর নাম: রঞ্জিত রায়চৌধুরী বাড়ির নং : n0076 বয়স : 58 লিঙ্গ : মহিলা	CRZ3739083 ফটো উপলব্ধ
580 নাম : রণদীপ রায় চৌধুরী পিতার নাম: রণজিৎ রায় চৌধুরী বাড়ির নং : এন0076 বয়স : 23 লিঙ্গ : পুরুষ	SSA2626869 ফটো উপলব্ধ	581 নাম : শঙ্কর রাহা মায়ের নাম: গুরা রাহা বাড়ির নং : n0010 বয়স : 49 লিঙ্গ : পুরুষ	CRZ1988484 ফটো উপলব্ধ	582 নাম : কনিকা রাহা (সন্ন্যাসী) স্বামীর নাম: শংকর রাহা বাড়ির নং : n0010 বয়স : 44 লিঙ্গ : মহিলা	SSA1377779 ফটো উপলব্ধ
583 নাম : সুব্রত শুর পিতার নাম: সুবীর শুর বাড়ির নং : n0093 বয়স : 32 লিঙ্গ : পুরুষ	SSA1499177 ফটো উপলব্ধ	584 নাম : রত্না শুর স্বামীর নাম: সুবীর শুর বাড়ির নং : n0093 বয়স : 51 লিঙ্গ : মহিলা	SSA2731354 ফটো উপলব্ধ	585 নাম : সোমনাথ সুর পিতার নাম: সমীর শুর বাড়ির নং : n0093 বয়স : 29 লিঙ্গ : পুরুষ	SSA1887496 ফটো উপলব্ধ
586 নাম : সুবীর শুর পিতার নাম: হরিপদ শুর বাড়ির নং : n0093 বয়স : 63 লিঙ্গ : পুরুষ	SSA2801181 ফটো উপলব্ধ	587 নাম : রিমিতা শর্মা পিতার নাম: শশাঙ্ক শর্মা বাড়ির নং : n0011 বয়স : 27 লিঙ্গ : মহিলা	SSA2104602 ফটো উপলব্ধ	588 নাম : শশাঙ্ক শর্মা পিতার নাম: শ্যাম শর্মা বাড়ির নং : n0011 বয়স : 52 লিঙ্গ : পুরুষ	SSA2786150 ফটো উপলব্ধ
589 নাম : পম্পা শর্মা(চ্যাটাঙ্গী) স্বামীর নাম: মনিমোহন শর্মা বাড়ির নং : n0011 বয়স : 45 লিঙ্গ : মহিলা	SSA1171669 ফটো উপলব্ধ	590 নাম : রাহুল শর্মা পিতার নাম: মণিমোহন শর্মা বাড়ির নং : n0011 বয়স : 24 লিঙ্গ : পুরুষ	SSA2479053 ফটো উপলব্ধ	591 নাম : মনিমোহন শর্মা পিতার নাম: শ্যাম শর্মা বাড়ির নং : n0011 বয়স : 60 লিঙ্গ : পুরুষ	SSA2785277 ফটো উপলব্ধ
Q 592 নাম : অনিতা শর্মা(মালি) স্বামীর নাম: শশাঙ্ক শর্মা বাড়ির নং : n0011 বয়স : 46 লিঙ্গ : মহিলা	SSA2175040 ফটো উপলব্ধ	593 নাম : সন্নাট শীল পিতার নাম: গনেশ শীল বাড়ির নং : n0033 বয়স : 44 লিঙ্গ : পুরুষ	CRZ2629129 ফটো উপলব্ধ	594 নাম : গনেশ শীল পিতার নাম: কৃষ্ণকান্ত শীল বাড়ির নং : n0033 বয়স : 71 লিঙ্গ : পুরুষ	WB/12/082/243706 ফটো উপলব্ধ
595 নাম : মালতী শীল (বৈরাগী) স্বামীর নাম: সন্নাট শীল বাড়ির নং : n0033 বয়স : 39 লিঙ্গ : মহিলা	CRZ3569209 ফটো উপলব্ধ	596 নাম : সুভাষ চন্দ্র শীল পিতার নাম: আনন্দ শীল বাড়ির নং : n0096 বয়স : 59 লিঙ্গ : পুরুষ	SSA2382612 ফটো উপলব্ধ	597 নাম : ঝর্ণা শীল স্বামীর নাম: গনেশ শীল বাড়ির নং : n0036 বয়স : 68 লিঙ্গ : মহিলা	WB/12/082/243717 ফটো উপলব্ধ
598 নাম : সজাতা শীল স্বামীর নাম: কার্তিক শীল বাড়ির নং : n0036 বয়স : 42 লিঙ্গ : মহিলা	CRZ3679305 ফটো উপলব্ধ	599 নাম : কার্তিক শীল পিতার নাম: কৃষ্ণকান্ত শীল বাড়ির নং : এন00123 বয়স : 55 লিঙ্গ : পুরুষ	SSA2792356 ফটো উপলব্ধ	600 নাম : তুহিন শীল পিতার নাম: কার্তিক শীল বাড়ির নং : এন0036 বয়স : 23 লিঙ্গ : পুরুষ	SSA2610855 ফটো উপলব্ধ

601 নাম : পরমা শেঠী পিতার নাম: প্রফুল্ল শেঠী বাড়ির নং : N0125 বয়স : 24 লিঙ্গ : মহিলা	SSA2479020 ফটো উপলব্ধ	602 নাম : রাণা শেঠী পিতার নাম: প্রফুল্ল শেঠী বাড়ির নং : এন0125 বয়স : 25 লিঙ্গ : পুরুষ	SSA2228492 ফটো উপলব্ধ	603 নাম : প্রফুল্ল শেঠী পিতার নাম: গোপীনাথ শেঠী বাড়ির নং : n0125 বয়স : 56 লিঙ্গ : পুরুষ	CRZ1991066 ফটো উপলব্ধ
604 নাম : রাজেশ শেঠী পিতার নাম: প্রফুল্ল শেঠী বাড়ির নং : n0125 বয়স : 35 লিঙ্গ : পুরুষ	SSA1377712 ফটো উপলব্ধ	605 নাম : শিল্পা শেঠী পিতার নাম: রাম শেঠী বাড়ির নং : এন0125 বয়স : 26 লিঙ্গ : মহিলা	SSA2556702 ফটো উপলব্ধ	606 নাম : কম্পনা শেঠী স্বামীর নাম: রাম শেঠী বাড়ির নং : n0125 বয়স : 40 লিঙ্গ : মহিলা	CRZ2936946 ফটো উপলব্ধ
607 নাম : শিল্পা শেঠী পিতার নাম: প্রফুল্ল শেঠী বাড়ির নং : n0125 বয়স : 29 লিঙ্গ : মহিলা	SSA2019750 ফটো উপলব্ধ	608 নাম : শ্যামাপদ সমাদ্দার পিতার নাম: সুখরঞ্জন সমাদ্দার বাড়ির নং : n0013 বয়স : 68 লিঙ্গ : পুরুষ	SSA2661627 ফটো উপলব্ধ	609 নাম : তুষা সমাদ্দার পিতার নাম: বাচ্চু সমাদ্দার বাড়ির নং : n0472 বয়স : 26 লিঙ্গ : মহিলা	SSA2207330 ফটো উপলব্ধ
610 নাম : শীলা দাস সমাদ্দার স্বামীর নাম: বাচ্চু সমাদ্দার বাড়ির নং : n0013 বয়স : 51 লিঙ্গ : মহিলা	WB/40/188/060332 ফটো উপলব্ধ	611 নাম : সুপ্রিয়া সমাদ্দার স্বামীর নাম: সঞ্জয় সমাদ্দার বাড়ির নং : 868 বয়স : 48 লিঙ্গ : মহিলা	GQL3467271 ফটো উপলব্ধ	612 নাম : সন্তোষ সমাদ্দার পিতার নাম: সুভাষ চন্দ্র সমাদ্দার বাড়ির নং : 868 কে.বী.এম. বয়স : 43 লিঙ্গ : পুরুষ	GQL2742419 ফটো উপলব্ধ
613 নাম : মধুমিতা মন্ডল পিতার নাম: জগবন্ধু মন্ডল বাড়ির নং : এন012 বয়স : 36 লিঙ্গ : মহিলা	SSA1230440 ফটো উপলব্ধ	614 নাম : আরতি রানী সমাদ্দার মায়ের নাম: সঞ্জয় সমাদ্দার বাড়ির নং : 868 বয়স : 65 লিঙ্গ : মহিলা	SSA2657013 ফটো উপলব্ধ	615 নাম : গীতা সমাদ্দার স্বামীর নাম: সঞ্জিব সমাদ্দার বাড়ির নং : n0012 বয়স : 50 লিঙ্গ : মহিলা	WB/12/079/627034 ফটো উপলব্ধ
616 নাম : বাচ্চু সমাদ্দার পিতার নাম: সুখরঞ্জন সমাদ্দার বাড়ির নং : এন0013 বয়স : 61 লিঙ্গ : পুরুষ	SSA2341626 ফটো উপলব্ধ	617 নাম : নিতাই সমাদ্দার পিতার নাম: দিলীপ সমাদ্দার বাড়ির নং : n0012 বয়স : 61 লিঙ্গ : পুরুষ	WB/12/082/243854 ফটো উপলব্ধ	618 নাম : বর্ণা সমাদ্দার স্বামীর নাম: নিতাই সমাদ্দার বাড়ির নং : n0012 বয়স : 56 লিঙ্গ : মহিলা	WB/12/082/243879 ফটো উপলব্ধ
619 নাম : সঞ্জীব সমাদ্দার পিতার নাম: দিলীপ সমাদ্দার বাড়ির নং : n0012 বয়স : 59 লিঙ্গ : পুরুষ	WB/12/082/243665 ফটো উপলব্ধ	620 নাম : জয়শ্রী সমাদ্দার(বসু) স্বামীর নাম: তারক সমাদ্দার বাড়ির নং : n0012 বয়স : 45 লিঙ্গ : মহিলা	SSA0490086 ফটো উপলব্ধ	621 নাম : মায়ী সমাদ্দার স্বামীর নাম: সুখরঞ্জন সমাদ্দার বাড়ির নং : n0013 বয়স : 81 লিঙ্গ : মহিলা	WB/12/082/243880 ফটো উপলব্ধ
622 নাম : সোমনাথ সমাদ্দার পিতার নাম: শ্যামাপদ সমাদ্দার বাড়ির নং : n0013 বয়স : 40 লিঙ্গ : পুরুষ	SSA0489971 ফটো উপলব্ধ	623 নাম : ভোলানাথ সমাদ্দার পিতার নাম: সুখরঞ্জন সমাদ্দার বাড়ির নং : n0013 বয়স : 55 লিঙ্গ : পুরুষ	WB/12/082/243670 ফটো উপলব্ধ	624 নাম : গীতা সমাদ্দার স্বামীর নাম: শ্যামাপদ সমাদ্দার বাড়ির নং : n0013 বয়স : 61 লিঙ্গ : মহিলা	WB/12/082/243964 ফটো উপলব্ধ
625 নাম : সঙ্গীতা সমাদ্দার (মন্ডল) স্বামীর নাম: বিশ্বনাথ সমাদ্দার বাড়ির নং : n0012 বয়স : 31 লিঙ্গ : মহিলা	SSA1887629 ফটো উপলব্ধ	626 নাম : মনীষা সমাদ্দার মুখা স্বামীর নাম: সন্তোষ সমাদ্দার বাড়ির নং : 868 বয়স : 32 লিঙ্গ : মহিলা	UVU1531912 ফটো উপলব্ধ	627 নাম : সনঞ্জয় সমাদ্দার পিতার নাম: সুভাষ সমাদ্দার বাড়ির নং : 868 বয়স : 46 লিঙ্গ : পুরুষ	GQL2006856 ফটো উপলব্ধ
628 নাম : ঐশ্বিনী সমাদ্দার পিতার নাম: সঞ্জয় সমাদ্দার বাড়ির নং : 868 বয়স : 20 লিঙ্গ : মহিলা	SSA2784288 ফটো উপলব্ধ	629 নাম : অখিল চন্দ্র সরকার পিতার নাম: বিমল চন্দ্র সরকার বাড়ির নং : n0361 বয়স : 74 লিঙ্গ : পুরুষ	TN/04/016/0406186 ফটো উপলব্ধ	630 নাম : পারুলরানী সরকার স্বামীর নাম: অখিল চন্দ্র সরকার বাড়ির নং : n0362 বয়স : 59 লিঙ্গ : মহিলা	TN/04/016/0406187 ফটো উপলব্ধ

631 নাম : কোয়েল বিশ্বাস স্বামীর নাম: সুরজিৎ সরকার বাড়ির নং : এন0056 বয়স : 28 লিঙ্গ : মহিলা	UPW1703503 ফটো উপলব্ধ	632 নাম : ভারতী সরকার স্বামীর নাম: কার্তিক সরকার বাড়ির নং : n0038 বয়স : 43 লিঙ্গ : মহিলা	SSA1753516 ফটো উপলব্ধ	633 নাম : তুলটুলী সরকার পিতার নাম: গণেশ সরকার বাড়ির নং : নং056 বয়স : 29 লিঙ্গ : মহিলা	NRC1515337 ফটো উপলব্ধ
634 নাম : সৌরভ সরকার পিতার নাম: কাঞ্চন সরকার বাড়ির নং : n0474 বয়স : 26 লিঙ্গ : পুরুষ	SSA2207355 ফটো উপলব্ধ	635 নাম : বাবলু সরকার পিতার নাম: সুবল সরকার বাড়ির নং : n0368 বয়স : 39 লিঙ্গ : পুরুষ	CHV2751444 ফটো উপলব্ধ	636 নাম : সুরজিৎ সরকার পিতার নাম: নিখিল রঞ্জন সরকার বাড়ির নং : n0056 বয়স : 37 লিঙ্গ : পুরুষ	CRZ3679214 ফটো উপলব্ধ
637 নাম : অভিজিৎ কুমার সরকার পিতার নাম: অখিল চন্দ্র সরকার বাড়ির নং : n0363 বয়স : 40 লিঙ্গ : পুরুষ	HWT3854015 ফটো উপলব্ধ	638 নাম : মানিক সরকার পিতার নাম: কার্তিক সরকার বাড়ির নং : এন0038 বয়স : 23 লিঙ্গ : পুরুষ	SSA2625481 ফটো উপলব্ধ	639 নাম : সুবল সরকার পিতার নাম: মঙ্গল সরকার বাড়ির নং : n0366 বয়স : 73 লিঙ্গ : পুরুষ	SSA2019933 ফটো উপলব্ধ
640 নাম : সুধমা সরকার পিতার নাম: কার্তিক সরকার বাড়ির নং : এন0038 বয়স : 27 লিঙ্গ : মহিলা	SSA2556421 ফটো উপলব্ধ	641 নাম : নন্দিতা সরকার সাহা স্বামীর নাম: রঞ্জন সরকার বাড়ির নং : এন0028 বয়স : 34 লিঙ্গ : মহিলা	SSA1508126 ফটো উপলব্ধ	642 নাম : রীতা সরকার স্বামীর নাম: রজত কৃষ্ণ সরকার বাড়ির নং : n0028 বয়স : 60 লিঙ্গ : মহিলা	SSA2382646 ফটো উপলব্ধ
643 নাম : বুলু সরকার স্বামীর নাম: নিখিল রঞ্জন সরকার বাড়ির নং : n0056 বয়স : 57 লিঙ্গ : মহিলা	SSA2357986 ফটো উপলব্ধ	644 নাম : বাপ্পা সরকার পিতার নাম: বিজয়কৃষ্ণ সরকার বাড়ির নং : n0135 বয়স : 49 লিঙ্গ : পুরুষ	CRZ2140523 ফটো উপলব্ধ	645 নাম : সুবল চন্দ্র সরকার পিতার নাম: সন্তোষ চন্দ্র সরকার বাড়ির নং : n0051 বয়স : 62 লিঙ্গ : পুরুষ	CRZ2937001 ফটো উপলব্ধ
646 নাম : পার্থ সরকার পিতার নাম: সুবল চন্দ্র সরকার বাড়ির নং : n0051 বয়স : 37 লিঙ্গ : পুরুষ	SSA1271857 ফটো উপলব্ধ	647 নাম : ইন্দ্রনীল সরকার পিতার নাম: প্রতুল চন্দ্র সরকার বাড়ির নং : n0051 বয়স : 42 লিঙ্গ : পুরুষ	CRZ3304110 ফটো উপলব্ধ	648 নাম : রজত কৃষ্ণ সরকার পিতার নাম: রমেন্দ্র চন্দ্র সরকার বাড়ির নং : n0028 বয়স : 69 লিঙ্গ : পুরুষ	CRZ0517102 ফটো উপলব্ধ
649 নাম : রঞ্জন সরকার পিতার নাম: রজত কৃষ্ণ সরকার বাড়ির নং : n0028 বয়স : 42 লিঙ্গ : পুরুষ	CRZ2937183 ফটো উপলব্ধ	650 নাম : সাবিত্রী সরকার স্বামীর নাম: হাবুল সরকার বাড়ির নং : n0038 বয়স : 66 লিঙ্গ : মহিলা	WB/12/082/243731 ফটো উপলব্ধ	651 নাম : কার্তিক সরকার পিতার নাম: হাবুল সরকার বাড়ির নং : n0038 বয়স : 48 লিঙ্গ : পুরুষ	CRZ2629186 ফটো উপলব্ধ
652 নাম : মিনু সরকার স্বামীর নাম: সুবল চন্দ্র সরকার বাড়ির নং : n0024 বয়স : 58 লিঙ্গ : মহিলা	CRZ2142073 ফটো উপলব্ধ	653 নাম : অন্তু সরকার স্বামীর নাম: রিপন সরকার বাড়ির নং : n0028 বয়স : 34 লিঙ্গ : মহিলা	SSA1496033 ফটো উপলব্ধ	654 নাম : মিলন সরকার স্বামীর নাম: সুবল সরকার বাড়ির নং : এন0366 বয়স : 72 লিঙ্গ : মহিলা	SSA2279297 ফটো উপলব্ধ
655 নাম : সুজাতা সরকার(শীল) স্বামীর নাম: কাঞ্চন সরকার বাড়ির নং : n0101 বয়স : 49 লিঙ্গ : মহিলা	WB/12/082/213098 ফটো উপলব্ধ	656 নাম : আশীষ সরকার পিতার নাম: শান্তিরঞ্জন সরকার বাড়ির নং : n0101 বয়স : 50 লিঙ্গ : পুরুষ	WB/12/082/243277 ফটো উপলব্ধ	657 নাম : কুমকুম সরকার স্বামীর নাম: সুফল সরকার বাড়ির নং : n0101 বয়স : 61 লিঙ্গ : মহিলা	WB/12/082/243956 ফটো উপলব্ধ
658 নাম : টুলু সরকার স্বামীর নাম: দেবশীষ সরকার বাড়ির নং : n0101 বয়স : 55 লিঙ্গ : মহিলা	WB/12/082/243957 ফটো উপলব্ধ	659 নাম : সপ্তর্ষি সরকার পিতার নাম: সুফলকান্তি সরকার বাড়ির নং : n0101 বয়স : 37 লিঙ্গ : পুরুষ	SSA0490250 ফটো উপলব্ধ	660 নাম : উমা সরকার স্বামীর নাম: সাধন সরকার বাড়ির নং : n0202 বয়স : 54 লিঙ্গ : মহিলা	SSA1753540 ফটো উপলব্ধ



661 নাম : শিপ্রা সরকার পিতার নাম: সাধন সরকার বাড়ির নং : n0201 বয়স : 32 লিঙ্গ : মহিলা	SSA1753532 ফটো উপলব্ধ	662 নাম : মাধুরী সরকার স্বামীর নাম: সুরজিৎ সরকার বাড়ির নং : n0180 বয়স : 56 লিঙ্গ : মহিলা	SSA1753581 ফটো উপলব্ধ	663 নাম : রিজ্জা রহদ্র (সরকার) স্বামীর নাম: গৌতম রহদ্র বাড়ির নং : n0135 বয়স : 52 লিঙ্গ : মহিলা	WB/12/082/243346 ফটো উপলব্ধ
664 নাম : জুই সরকার(ঘোষ) স্বামীর নাম: বাপ্পা সরকার বাড়ির নং : n0135 বয়স : 36 লিঙ্গ : মহিলা	SSA1377399 ফটো উপলব্ধ	665 নাম : অরুণ কুমার সরকার মায়ের নাম: কৃষ্ণা সরকার বাড়ির নং : n0119 বয়স : 46 লিঙ্গ : পুরুষ	CRZ2936953 ফটো উপলব্ধ	666 নাম : কৃষ্ণা সরকার স্বামীর নাম: বসন্ত সরকার বাড়ির নং : n0119 বয়স : 75 লিঙ্গ : মহিলা	WB/12/082/243268 ফটো উপলব্ধ
667 নাম : অমিত কুমার সরকার পিতার নাম: বাসুদেব সরকার বাড়ির নং : n0118 বয়স : 41 লিঙ্গ : পুরুষ	CRZ2936979 ফটো উপলব্ধ	668 নাম : সুমিত্রা সরকার পিতার নাম: দেবশীষ সরকার বাড়ির নং : n0101 বয়স : 30 লিঙ্গ : মহিলা	SSA1753730 ফটো উপলব্ধ	669 নাম : রাজর্ষি সরকার পিতার নাম: সুফলকান্তি সরকার বাড়ির নং : n0101 বয়স : 36 লিঙ্গ : পুরুষ	SSA0490268 ফটো উপলব্ধ
670 নাম : কাঞ্চন সরকার পিতার নাম: শান্তিরঞ্জন সরকার বাড়ির নং : n0101 বয়স : 55 লিঙ্গ : পুরুষ	WB/12/082/243930 ফটো উপলব্ধ	671 নাম : শুভেন্দু সরকার পিতার নাম: ভজন সরকার বাড়ির নং : n0059 বয়স : 34 লিঙ্গ : পুরুষ	SSA1377787 ফটো উপলব্ধ	672 নাম : শিপ্রা সরকার স্বামীর নাম: ভজন সরকার বাড়ির নং : n0059 বয়স : 60 লিঙ্গ : মহিলা	WB/12/082/243827 ফটো উপলব্ধ
673 নাম : ভজন সরকার পিতার নাম: কালী কৃষ্ণ সরকার বাড়ির নং : n0059 বয়স : 63 লিঙ্গ : পুরুষ	SSA0490128 ফটো উপলব্ধ	674 নাম : পয়েল সরকার পিতার নাম: কার্তিক সরকার বাড়ির নং : এন0038 বয়স : 25 লিঙ্গ : মহিলা	SSA2228450 ফটো উপলব্ধ	675 নাম : লিটন সরকার পিতার নাম: নিখিল রঞ্জন সরকার বাড়ির নং : n0056 বয়স : 41 লিঙ্গ : পুরুষ	CRZ2936995 ফটো উপলব্ধ
676 নাম : পিযুষ কান্তি সরকার পিতার নাম: গিরীন্দ্র সরকার বাড়ির নং : n0118 বয়স : 61 লিঙ্গ : পুরুষ	SSA2590750 ফটো উপলব্ধ	677 নাম : দেবর্ষি সরকার পিতার নাম: সুফল কান্তি সরকার বাড়ির নং : n0101 বয়স : 29 লিঙ্গ : পুরুষ	SSA2019826 ফটো উপলব্ধ	678 নাম : উষা রানী সরকার স্বামীর নাম: রমেন্দ্র চন্দ্র সরকার বাড়ির নং : n0028 বয়স : 96 লিঙ্গ : মহিলা	SSA2382638 ফটো উপলব্ধ
679 নাম : রিপন সরকার পিতার নাম: রজত কৃষ্ণ সরকার বাড়ির নং : n0028 বয়স : 39 লিঙ্গ : পুরুষ	CRZ3304094 ফটো উপলব্ধ	680 নাম : সুবীরকান্তি সরকার পিতার নাম: শান্তিরঞ্জন সরকার বাড়ির নং : n0101 বয়স : 63 লিঙ্গ : পুরুষ	SSA2382364 ফটো উপলব্ধ	681 নাম : সীমা সরকার স্বামীর নাম: বাবলু সরকার বাড়ির নং : এন0368 বয়স : 29 লিঙ্গ : মহিলা	SSA2228534 ফটো উপলব্ধ
682 নাম : সাধন সরকার পিতার নাম: সুবল সরকার বাড়ির নং : n0203 বয়স : 50 লিঙ্গ : পুরুষ	SSA1753557 ফটো উপলব্ধ	683 নাম : মীনা রানী সাহা স্বামীর নাম: অরুণ কুমার সাহা বাড়ির নং : n0376 বয়স : 64 লিঙ্গ : মহিলা	SSA2590818 ফটো উপলব্ধ	684 নাম : সুচিত্রা সাহা স্বামীর নাম: সুদর্শন সাহা বাড়ির নং : n0007 বয়স : 34 লিঙ্গ : মহিলা	SSA2104677 ফটো উপলব্ধ
685 নাম : রাধারানী সাহা স্বামীর নাম: নিরঞ্জন সাহা বাড়ির নং : n0344 বয়স : 68 লিঙ্গ : মহিলা	WB/12/082/243938 ফটো উপলব্ধ	686 নাম : পার্থ সাহা পিতার নাম: নারায়ন সাহা বাড়ির নং : n0018 বয়স : 39 লিঙ্গ : পুরুষ	CRZ3492436 ফটো উপলব্ধ	687 নাম : তন্ময় সাহা পিতার নাম: নারায়ন সাহা বাড়ির নং : n0018 বয়স : 40 লিঙ্গ : পুরুষ	CRZ3569183 ফটো উপলব্ধ
688 নাম : দিপালী সাহা স্বামীর নাম: নারায়ন সাহা বাড়ির নং : n0018 বয়স : 60 লিঙ্গ : মহিলা	WB/12/082/243022 ফটো উপলব্ধ	689 নাম : নারায়ন চন্দ্র সাহা পিতার নাম: অমল্য রতন সাহা বাড়ির নং : n0018 বয়স : 66 লিঙ্গ : পুরুষ	WB/12/082/243734 ফটো উপলব্ধ	690 নাম : সুদামা সাহা পিতার নাম: সুনীল সাহা বাড়ির নং : n0007 বয়স : 32 লিঙ্গ : পুরুষ	SSA1619451 ফটো উপলব্ধ



691 নাম : সুদর্শন সাহা পিতার নাম: সুনীল সাহা বাড়ির নং : n0007 বয়স : 36 লিঙ্গ : পুরুষ	SSA1205897 ফটো উপলব্ধ	692 নাম : গীতা সাহা স্বামীর নাম: সুনীল সাহা বাড়ির নং : n0007 বয়স : 55 লিঙ্গ : মহিলা	WB/12/082/243636 ফটো উপলব্ধ	693 নাম : সুনীল সাহা পিতার নাম: মাখন সাহা বাড়ির নং : n0007 বয়স : 71 লিঙ্গ : পুরুষ	WB/12/082/243410 ফটো উপলব্ধ
694 নাম : অরিপদ সাহা পিতার নাম: অনূপ কুমার সাহা বাড়ির নং : n0006 বয়স : 32 লিঙ্গ : পুরুষ	SSA1619436 ফটো উপলব্ধ	695 নাম : অনূপ কুমার সাহা পিতার নাম: অনিল সাহা বাড়ির নং : n0006 বয়স : 64 লিঙ্গ : পুরুষ	CRZ3679347 ফটো উপলব্ধ	696 নাম : সঞ্জিত সাহা পিতার নাম: নিরঞ্জন সাহা বাড়ির নং : n0345 বয়স : 52 লিঙ্গ : পুরুষ	WB/12/082/243443 ফটো উপলব্ধ
697 নাম : সুজিত সাহা পিতার নাম: নিরঞ্জন সাহা বাড়ির নং : n0346 বয়স : 46 লিঙ্গ : পুরুষ	CRZ2141281 ফটো উপলব্ধ	698 নাম : সুনত্রো ভট্টাচার্য্য পিতার নাম: সন্তোষ ভট্টাচার্য্য বাড়ির নং : এন0018 বয়স : 41 লিঙ্গ : মহিলা	CRZ2934750 ফটো উপলব্ধ	699 নাম : অরুন কুমার সাহা পিতার নাম: মদন মোহন সাহা বাড়ির নং : n0375 বয়স : 75 লিঙ্গ : পুরুষ	SSA2590826 ফটো উপলব্ধ
700 নাম : রীনা সাহা স্বামীর নাম: সুজিত সাহা বাড়ির নং : n0347 বয়স : 43 লিঙ্গ : মহিলা	CRZ2605137 ফটো উপলব্ধ	701 নাম : শম্পা সাহা(ঘোষ) স্বামীর নাম: সঞ্জিত সাহা বাড়ির নং : n0371 বয়স : 45 লিঙ্গ : মহিলা	SSA1832666 ফটো উপলব্ধ	702 নাম : মিলি দে স্বামীর নাম: সুখেন্দু কুমার দে বাড়ির নং : n0017 বয়স : 65 লিঙ্গ : মহিলা	HGV3043379 ফটো উপলব্ধ
703 নাম : সোমা সিংহ রায় স্বামীর নাম: অনুতোষ সিংহ রায় বাড়ির নং : এন72 বয়স : 48 লিঙ্গ : মহিলা	SSA2652717 ফটো উপলব্ধ	704 নাম : অনির্বান সিংহ রায় অন্যান্য: পুতুল রানী সিংহ রায় বাড়ির নং : এন0017 বয়স : 23 লিঙ্গ : পুরুষ	SSA2624070 ফটো উপলব্ধ	705 নাম : অনুতোষ সিংহ রায় মায়ের নাম: পুতুল রানী সিংহ রায় বাড়ির নং : এন0017 বয়স : 58 লিঙ্গ : পুরুষ	SSA2624062 ফটো উপলব্ধ
706 নাম : মনতোষ সিংহ রায় পিতার নাম: সত্যব্রত সিংহ রায় বাড়ির নং : n0017 বয়স : 63 লিঙ্গ : পুরুষ	SSA2382588 ফটো উপলব্ধ	707 নাম : অভিজিৎ দে পিতার নাম: সুখেন্দু কুমার দে বাড়ির নং : n0017 বয়স : 35 লিঙ্গ : পুরুষ	SSA1619543 ফটো উপলব্ধ	708 নাম : শুভজিৎ দে পিতার নাম: সুখেন্দু কুমার দে বাড়ির নং : n0017 বয়স : 39 লিঙ্গ : পুরুষ	SSA1499151 ফটো উপলব্ধ
709 নাম : সুখেন্দু কুমার দে পিতার নাম: প্যারী মোহন দে বাড়ির নং : n0017 বয়স : 75 লিঙ্গ : পুরুষ	HGV3043387 ফটো উপলব্ধ	710 নাম : রেনু সিকদার স্বামীর নাম: রমেশ চন্দ্র সিকদার বাড়ির নং : n0174 বয়স : 64 লিঙ্গ : মহিলা	SSA1171792 ফটো উপলব্ধ	711 নাম : রমেশ চন্দ্র সিকদার পিতার নাম: রমনী রঞ্জন সিকদার বাড়ির নং : n0175 বয়স : 69 লিঙ্গ : পুরুষ	SSA1171800 ফটো উপলব্ধ
712 নাম : পাম্পী সেন পিতার নাম: সুরজিৎ সেন বাড়ির নং : n0199 বয়স : 35 লিঙ্গ : মহিলা	UFQ1257344 ফটো উপলব্ধ	713 নাম : উমা সেন স্বামীর নাম: শান্তনু সেন বাড়ির নং : N0082 বয়স : 29 লিঙ্গ : মহিলা	XZF2465938 ফটো উপলব্ধ	714 নাম : মুন্না সেন স্বামীর নাম: অতনু সেন বাড়ির নং : এন0082 বয়স : 33 লিঙ্গ : মহিলা	SSA2651115 ফটো উপলব্ধ
715 নাম : অসিত সেন মায়ের নাম: রেনুকা সেন বাড়ির নং : n0082 বয়স : 70 লিঙ্গ : পুরুষ	WB/12/082/243958 ফটো উপলব্ধ	716 নাম : অতনু সেন পিতার নাম: অসিত সেন বাড়ির নং : n0082 বয়স : 42 লিঙ্গ : পুরুষ	CRZ2937068 ফটো উপলব্ধ	717 নাম : শান্তনু সেন পিতার নাম: অসিত কুমার সেন বাড়ির নং : n0082 বয়স : 37 লিঙ্গ : পুরুষ	SSA1271923 ফটো উপলব্ধ
718 নাম : ভারতী সেন স্বামীর নাম: অমিত সেন বাড়ির নং : n0083 বয়স : 56 লিঙ্গ : মহিলা	SSA2534477 ফটো উপলব্ধ	719 নাম : সোমেশ্বর বসু পিতার নাম: নিমাই চন্দ্র বসু বাড়ির নং : n0120 বয়স : 40 লিঙ্গ : পুরুষ	CRZ2936441 ফটো উপলব্ধ	Q 720 নাম : যমুনা হালদার স্বামীর নাম: অনন্ত হালদার বাড়ির নং : বয়স : 45 লিঙ্গ : মহিলা	SSA2104719 ফটো উপলব্ধ



721 নাম : রবীন্দ্রনাথ হালদার পিতার নাম: ধীরেন্দ্রনাথ হালদার বাড়ির নং : n0120 বয়স : 61 লিঙ্গ : পুরুষ	CRZ2628501 ফটো উপলব্ধ	722 নাম : সোনালী হালদার পিতার নাম: রবীন্দ্রনাথ হালদার বাড়ির নং : n0120 বয়স : 40 লিঙ্গ : মহিলা	CRZ3569290 ফটো উপলব্ধ	Q 723 নাম : নির্মলা হালদার স্বামীর নাম: হরনাথ হালদার বাড়ির নং : বয়স : 87 লিঙ্গ : মহিলা	WB/12/082/024532 ফটো উপলব্ধ
Q 724 নাম : অনন্ত হালদার পিতার নাম: হরনাথ হালদার বাড়ির নং : বয়স : 57 লিঙ্গ : পুরুষ	SSA1377696 ফটো উপলব্ধ	725 নাম : নিমাই চন্দ্র বসু পিতার নাম: ললিতমোহন বসু বাড়ির নং : n0120 বয়স : 82 লিঙ্গ : পুরুষ	SSA2324267 ফটো উপলব্ধ	726 নাম : শান্তি হালদার স্বামীর নাম: ধীরেন্দ্রনাথ হালদার বাড়ির নং : n0120 বয়স : 89 লিঙ্গ : মহিলা	CRZ2936458 ফটো উপলব্ধ
727 নাম : প্রীতি বসু(দাম) স্বামীর নাম: সোমেশ্বর বসু বাড়ির নং : n0120 বয়স : 42 লিঙ্গ : মহিলা	CRZ2620839 ফটো উপলব্ধ	728 নাম : শুভাশীষ হালদার পিতার নাম: রবীন্দ্র নাথ হালদার বাড়ির নং : n0120 বয়স : 35 লিঙ্গ : পুরুষ	SSA1271964 ফটো উপলব্ধ	729 নাম : দুলালী হালদার স্বামীর নাম: রবীন্দ্রনাথ হালদার বাড়ির নং : n0121 বয়স : 56 লিঙ্গ : মহিলা	CRZ2629004 ফটো উপলব্ধ
730 নাম : মৌমিতা হালদার(রায়) স্বামীর নাম: সঞ্জিত হালদার বাড়ির নং : n0053 বয়স : 40 লিঙ্গ : মহিলা	CRZ3569233 ফটো উপলব্ধ	731 নাম : সুমন হীরা পিতার নাম: শৈলেন্দ্রনাথ হীরা বাড়ির নং : 18 বয়স : 31 লিঙ্গ : পুরুষ	SSA1753672 ফটো উপলব্ধ	732 নাম : গুণ্ডংকরী মজুমদার স্বামীর নাম: অজিত কুমার মজুমদার বাড়ির নং : পল্লারা ইস্ট বয়স : 43 লিঙ্গ : মহিলা	UEC0867275 ফটো উপলব্ধ
733 নাম : শ্রাবণী মজুমদার পিতার নাম: অজিত কুমার মজুমদার বাড়ির নং : পল্লারা ইস্ট বয়স : 23 লিঙ্গ : মহিলা	SSA2632446 ফটো উপলব্ধ	734 নাম : অজিত কুমার মজুমদার পিতার নাম: আদিত্য নাথ মজুমদার বাড়ির নং : পল্লারা ইস্ট বয়স : 50 লিঙ্গ : পুরুষ	SSA2632438 ফটো উপলব্ধ	735 নাম : সন্ধ্যা মন্ডল স্বামীর নাম: নির্মল মন্ডল বাড়ির নং : 00 বয়স : 66 লিঙ্গ : মহিলা	SSA2808814 ফটো উপলব্ধ
736 নাম : বিশাখা মণ্ডল স্বামীর নাম: স্বরূপ কুমার মণ্ডল বাড়ির নং : 00 বয়স : 30 লিঙ্গ : মহিলা	NEY2175693 ফটো উপলব্ধ	737 নাম : স্বরূপ কুমার মণ্ডল পিতার নাম: নির্মল কুমার মণ্ডল বাড়ির নং : 00 বয়স : 44 লিঙ্গ : পুরুষ	DKJ2106854 ফটো উপলব্ধ	738 নাম : নন্দিতা চক্রবর্তী(চন্দ) স্বামীর নাম: শুভদীপ চন্দ বাড়ির নং : 00 বয়স : 38 লিঙ্গ : মহিলা	XFB1484765 ফটো উপলব্ধ
739 নাম : তপন মল্লিক পিতার নাম: কালীদাস মল্লিক বাড়ির নং : এন104 বয়স : 45 লিঙ্গ : পুরুষ	GQL2737450 ফটো উপলব্ধ	740 নাম : মিঠুন মন্ডল মায়ের নাম: বিধুভূষণ মন্ডল বাড়ির নং : 826 বয়স : 41 লিঙ্গ : পুরুষ	CHV2504702 ফটো উপলব্ধ	741 নাম : প্রিন্স ভদ্র পিতার নাম: প্রসূন ভদ্র বাড়ির নং : পালপাড়া পূর্ব বয়স : 19 লিঙ্গ : পুরুষ	SSA2875011 ফটো উপলব্ধ
742 নাম : সূতুষা দে পিতার নাম: সুদীপ কুমার বাড়ির নং : 00 বয়স : 19 লিঙ্গ : মহিলা	SSA2877579 ফটো উপলব্ধ	743 নাম : শিপ্রা মল্লিক(ঢালী) স্বামীর নাম: তপন মল্লিক বাড়ির নং : পালপাড়া পূর্ব রোড বয়স : 36 লিঙ্গ : মহিলা	UVU1231877 ফটো উপলব্ধ	744 নাম : আয়ুষ রায় চৌধুরী পিতার নাম: অভিজিৎ রায় চৌধুরী বাড়ির নং : পালপাড়া পূর্ব বয়স : 19 লিঙ্গ : পুরুষ	SSA2894095 ফটো উপলব্ধ
745 নাম : রাজনীতা চক্রবর্তী মায়ের নাম: কেয়া চক্রবর্তী দাস বাড়ির নং : 841 বয়স : 21 লিঙ্গ : মহিলা	SSA2895456 ফটো উপলব্ধ	746 নাম : লাবনী মণ্ডল পিতার নাম: অবনী মণ্ডল বাড়ির নং : ওয়ার্ড নং 1 বয়স : 26 লিঙ্গ : মহিলা	UPW1862630 ফটো উপলব্ধ	747 নাম : উদয় বিশ্বাস পিতার নাম: উত্তম বিশ্বাস বাড়ির নং : 306 বয়স : 19 লিঙ্গ : পুরুষ	SSA2904001 ফটো উপলব্ধ
Q 748 নাম : সন্ধ্যা রানি দে পিতার নাম: প্রমোদ রঞ্জন দে বাড়ির নং : পট্ট নং 113 বয়স : 72 লিঙ্গ : মহিলা	GQL2932127 ফটো উপলব্ধ	749 নাম : শুভঙ্কর সরকার পিতার নাম: সাধন সরকার বাড়ির নং : 113-পালপাড়া বিদ্যামন্দির বয়স : 22 লিঙ্গ : পুরুষ	SSA2912699 ফটো উপলব্ধ		



1- সংযোজন তালিকা 2 (28-02-2026 09-04-2026)

750	1	SSA2915973	ফটো উপলব্ধ	751	1	SSA2915981	ফটো উপলব্ধ	752	1	SSA2916195	ফটো উপলব্ধ
<p>নাম : শুভমিতা দে পিতার নাম: সুসীত কুমার দে বাড়ির নং : ওয়ার্ড নং. 01 বয়স : 18 লিঙ্গ : মহিলা</p>				<p>নাম : সিন্ধ্যা ভৌমিক পিতার নাম: স্বপন ভৌমিক বাড়ির নং : 72 বয়স : 18 লিঙ্গ : মহিলা</p>				<p>নাম : তৃণা সমাদ্দার পিতার নাম: তারক সমাদ্দার বাড়ির নং : ওয়ার্ড নং1 855 কে বি এম পালপা বয়স : 19 লিঙ্গ : মহিলা</p>			
753	1	SSA2916351	ফটো উপলব্ধ	754	1	SSA2916724	ফটো উপলব্ধ	755	1	SSA2916948	ফটো উপলব্ধ
<p>নাম : সায়ন চক্রবর্তী মায়ের নাম: মৌ ভট্টাচার্য চক্রবর্তী বাড়ির নং : 847 বয়স : 19 লিঙ্গ : পুরুষ</p>				<p>নাম : বিদীপ্তা দাস পিতার নাম: বিপুল চন্দ্র দাস বাড়ির নং : পালপাড়া ইস্ট বয়স : 18 লিঙ্গ : মহিলা</p>				<p>নাম : পল্লবী শেঠী স্বামীর নাম: রাজেশ শেঠী বাড়ির নং : পালপাড়া বয়স : 23 লিঙ্গ : মহিলা</p>			
756	1	SSA2917235	ফটো উপলব্ধ	757	1	SSA2917342	ফটো উপলব্ধ				
<p>নাম : অরিন্দ্র দত্ত পিতার নাম: তরুণ দত্ত বাড়ির নং : পালপারা ইস্ট বয়স : 18 লিঙ্গ : পুরুষ</p>				<p>নাম : অরিন দাস পিতার নাম: অরুণ দাস বাড়ির নং : পালপাড়া বয়স : 20 লিঙ্গ : পুরুষ</p>							

নির্বাচক সংখ্যার সারসংক্ষেপ :

A) নির্বাচকের সংখ্যা :

	নির্বাচক তালিকার প্রকৃতি	নির্বাচক তালিকার পরিচিতি :	নির্বাচকের সংখ্যা :				
			পুরুষ	মহিলা	তৃতীয় লিঙ্গ	মোট	
I	মূল তালিকা	মূল তালিকা	বিশেষ নিবিড় সংশোধন ২০২৬ এর চূড়ান্ত ভোটার তালিকার সহিত 09-04-2026 তারিখ অবধি সংশোধিত নির্বাচক তালিকা	368	381	0	749
II	1- সংযোজন তালিকা	সংযোজনী 1	বিশেষ সংক্ষিপ্ত সংশোধন 2026	0	0	0	0
		সংযোজনী 2	ধারাবাহিক সংশোধন 2026	3	5	0	8
		মোট		3	5	0	8
III	2- বিয়োজন তালিকা	সংযোজনী 1	বিশেষ সংক্ষিপ্ত সংশোধন 2026	5	11	0	16
		সংযোজনী 2	ধারাবাহিক সংশোধন 2026	0	0	0	0
		মোট		5	11	0	16
IV	'লিঙ্গ ক্ষেত্রের' পরিবর্তনের কারণে পার্থক্য			0	0	0	0
V	বিচারপ্রক্রিয়ার অধীনস্থ			0	0	0	0
VI	বিচার বিভাগীয় আধিকারিক কর্তৃক বিচারপূর্বক নিষ্পত্তির পর বিয়োজিত			8	6	0	14
নির্বাচকের মোট সংখ্যা (I+II-III+IV-V-VI)				358	369	0	727

B) ক্রটি সংশোধনের সংখ্যা :

নির্বাচক তালিকার প্রকৃতি	নির্বাচক তালিকার পরিচিতি :	ক্রটি সংশোধনের সংখ্যা :
সংযোজনী 1	বিশেষ সংক্ষিপ্ত সংশোধন 2026	0
সংযোজনী 2	ধারাবাহিক সংশোধন 2026	0
	মোট	0

নির্বাচক নিবন্ধন আধিকারিকের স্বাক্ষর

E-মৃত, S-স্থানান্তরিত, R-একাধিকবার অন্তর্ভুক্ত, M-নিখোঁজ, Q-যোগ্য নহে