



নির্বাচক তালিকা 2026 S25 পশ্চিমবঙ্গ

বিধানসভা নির্বাচনক্ষেত্রের নং, নাম ও সংরক্ষণের স্থিতি : 91 - চাকদহ (সাধারণ)		অংশ নং : 151																			
বিধানসভা নির্বাচনক্ষেত্রটি যে লোকসভা নির্বাচনক্ষেত্রের / ক্ষেত্রসমূহের অন্তর্ভুক্ত তার নং, নাম ও সংরক্ষণ স্থিতি : 13 - রানাঘাট (তপশীলি জাতি)																					
1. সংশোধনের পূর্ণ বিবরণ																					
সংশোধনের বৎসর :	2026	নির্বাচক তালিকার পরিচিতি : বিশেষ নিবিড় সংশোধন ২০২৬ এর চূড়ান্ত ভোটার তালিকার সহিত 09-04-2026 তারিখ অবধি সংশোধিত নির্বাচক তালিকা																			
ভিত্তি তারিখ :	01-01-2026																				
সংশোধনের প্রকৃতি :	ধারাবাহিক সংশোধন 2026																				
প্রকাশনার তারিখ :	09-04-2026																				
2. অংশ ও নির্বাচনী এলাকার পূর্ণ বিবরণ :																					
অংশের ভাগ নং ও নাম :																					
1-নেউলিয়া(আংশিক)দক্ষিণাংশ		<table border="1" style="width: 100%; border-collapse: collapse;"> <tr> <td style="width: 60%;">প্রধান শহর/গ্রাম</td> <td>: নেউলিয়া</td> </tr> <tr> <td>ওয়ার্ড</td> <td>:</td> </tr> <tr> <td>থানা</td> <td>: চাকদহ</td> </tr> <tr> <td>গ্রাম পঞ্চগায়েত</td> <td>: দুবড়া</td> </tr> <tr> <td>ব্লক</td> <td>: চাকদহ</td> </tr> <tr> <td>মহকুমা</td> <td>: কল্যাণী</td> </tr> <tr> <td>জেলা</td> <td>: নদীয়া</td> </tr> <tr> <td>পিন</td> <td>: 741223</td> </tr> </table>				প্রধান শহর/গ্রাম	: নেউলিয়া	ওয়ার্ড	:	থানা	: চাকদহ	গ্রাম পঞ্চগায়েত	: দুবড়া	ব্লক	: চাকদহ	মহকুমা	: কল্যাণী	জেলা	: নদীয়া	পিন	: 741223
প্রধান শহর/গ্রাম	: নেউলিয়া																				
ওয়ার্ড	:																				
থানা	: চাকদহ																				
গ্রাম পঞ্চগায়েত	: দুবড়া																				
ব্লক	: চাকদহ																				
মহকুমা	: কল্যাণী																				
জেলা	: নদীয়া																				
পিন	: 741223																				
3. ভোট গ্রহন কেন্দ্রের পূর্ণ বিবরণ :																					
ভোট গ্রহন কেন্দ্রের নং, নাম :		ভোট গ্রহন কেন্দ্রের শ্রেণী :		গ্রামীণ																	
151 - নেউলিয়া প্রাথমিক বিদ্যালয়		এই অংশে সহায়ক ভোটগ্রহন কেন্দ্রের সংখ্যা		0																	
ভোট গ্রহন কেন্দ্রের ঠিকানা :		:																			
নেউলিয়া প্রাথমিক বিদ্যালয়, রুম নং -৩, নেউলিয়া																					
4. নির্বাচকের সংখ্যা :																					
প্রথম ক্রমিক নং	শেষ ক্রমিক নং	মোট সংখ্যা																			
		পুরুষ	মহিলা	তৃতীয় লিঙ্গ	মোট																
1	1154	569	531	2	1102																

নির্বাচক নিবন্ধন আধিকারিকের স্বাক্ষর

Nazri Naksha

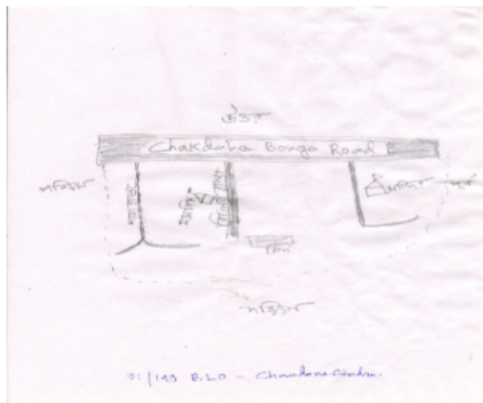

Google Map View

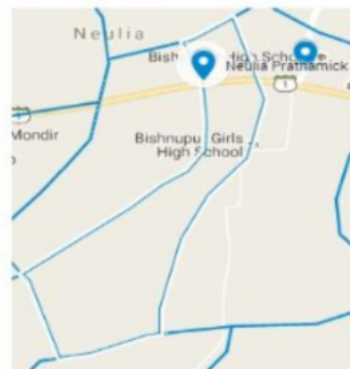

Polling Station Building Front View



Polling Station Front View



Cad View

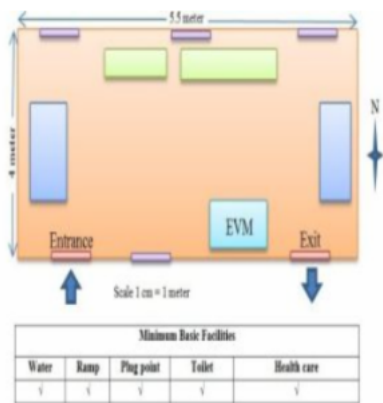

Key MAP View

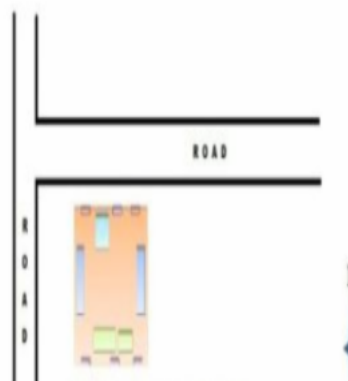



1 নাম : শ্যাম বিশ্বাস পিতার নাম: অনাথ বিশ্বাস বাড়ির নং : n0022 বয়স : 41 লিঙ্গ : পুরুষ	SSA1837947 ফটো উপলব্ধ	2 নাম : মলিনা হীরা স্বামীর নাম: মুনাল কান্তি হীরা বাড়ির নং : n0022 বয়স : 59 লিঙ্গ : মহিলা	SSA2860716 ফটো উপলব্ধ	3 নাম : মুনাল কান্তি হীরা পিতার নাম: মনোহর চন্দ্র হীরা বাড়ির নং : n0022 বয়স : 57 লিঙ্গ : পুরুষ	MTK2538726 ফটো উপলব্ধ
4 নাম : সুরজিত বল পিতার নাম: বিনয় কুমার বল বাড়ির নং : n0022 বয়স : 34 লিঙ্গ : পুরুষ	SSA1510346 ফটো উপলব্ধ	5 নাম : বিশ্বজিৎ বল পিতার নাম: বিনয় কুমার বল বাড়ির নং : n0022 বয়স : 37 লিঙ্গ : পুরুষ	SSA1177922 ফটো উপলব্ধ	6 নাম : সুলেখা বল (হীরা) স্বামীর নাম: বিনয় কুমার বল বাড়ির নং : n0022 বয়স : 56 লিঙ্গ : মহিলা	MTK2867828 ফটো উপলব্ধ
7 নাম : সাথী মোহান্ত পিতার নাম: শ্রীপতি মোহান্ত বাড়ির নং : n0022 বয়স : 29 লিঙ্গ : মহিলা	WKM1820877 ফটো উপলব্ধ	8 নাম : গুঞ্জন বাল দাস স্বামীর নাম: সুরজিত বল বাড়ির নং : এন00 বয়স : 22 লিঙ্গ : মহিলা	SSA2760452 ফটো উপলব্ধ	9 নাম : সুমন বিশ্বাস পিতার নাম: শ্যাম কুমার বিশ্বাস বাড়ির নং : এন0022 বয়স : 23 লিঙ্গ : পুরুষ	SSA2757896 ফটো উপলব্ধ
10 নাম : কবিতা বিশ্বাস পিতার নাম: শ্যাম বিশ্বাস বাড়ির নং : এন0022 বয়স : 26 লিঙ্গ : মহিলা	SSA2686749 ফটো উপলব্ধ	11 নাম : মণিমোহন হীরা পিতার নাম: বাড়ির নং : এন0022 বয়স : 66 লিঙ্গ : পুরুষ	RSC8773913 ফটো উপলব্ধ	12 নাম : সাথী বাউদে পিতার নাম: মনোরঞ্জন বাউদে বাড়ির নং : এন0022 বয়স : 31 লিঙ্গ : মহিলা	SSA1778653 ফটো উপলব্ধ
13 নাম : রিংকি অধিকারী স্বামীর নাম: প্রসেনজিৎ অধিকারী বাড়ির নং : n0302 বয়স : 36 লিঙ্গ : মহিলা	MTK3327178 ফটো উপলব্ধ	14 নাম : অমল কৃষ্ণ অধিকারী পিতার নাম: বিমল কৃষ্ণ অধিকারী বাড়ির নং : n0114 বয়স : 72 লিঙ্গ : পুরুষ	SSA2361632 ফটো উপলব্ধ	15 নাম : মিতালী অধিকারী পিতার নাম: অমল কৃষ্ণ অধিকারী বাড়ির নং : n0114 বয়স : 38 লিঙ্গ : মহিলা	MTK3221454 ফটো উপলব্ধ
16 নাম : বনমালী মল্লিক পিতার নাম: মনোরঞ্জন মল্লিক বাড়ির নং : এন0130 বয়স : 36 লিঙ্গ : পুরুষ	MTX1661933 ফটো উপলব্ধ	17 নাম : তুরতুরি মল্লিক স্বামীর নাম: বনমালী মল্লিক বাড়ির নং : এন0130 বয়স : 45 লিঙ্গ : মহিলা	MTM2625937 ফটো উপলব্ধ	18 নাম : অপূর্ব লাল অধিকারী পিতার নাম: অমল কৃষ্ণ অধিকারী বাড়ির নং : n0114 বয়স : 44 লিঙ্গ : পুরুষ	MTK1831668 ফটো উপলব্ধ
19 নাম : সুজাতা অধিকারী স্বামীর নাম: দেবাংশু অধিকারী বাড়ির নং : এন 0182 বয়স : 30 লিঙ্গ : মহিলা	SSA2233633 ফটো উপলব্ধ	20 নাম : জয়দেব বিশ্বাস পিতার নাম: হইদেব বিশ্বাস বাড়ির নং : n0190 বয়স : 31 লিঙ্গ : পুরুষ	SSA2032084 ফটো উপলব্ধ	21 নাম : জোযাটা বিশ্বাস স্বামীর নাম: অমিত বিশ্বাস বাড়ির নং : এন0190 বয়স : 26 লিঙ্গ : মহিলা	NEY2394641 ফটো উপলব্ধ
22 নাম : কাজল অধিকারী পিতার নাম: কালীদাস অধিকারী বাড়ির নং : n0148 বয়স : 42 লিঙ্গ : পুরুষ	MTK2866457 ফটো উপলব্ধ	23 নাম : কালীদাস অধিকারী পিতার নাম: হরিপদ অধিকারী বাড়ির নং : n0148 বয়স : 67 লিঙ্গ : পুরুষ	WB/12/080/648673 ফটো উপলব্ধ	24 নাম : দেবাংশু অধিকারী পিতার নাম: গনেশ অধিকারী বাড়ির নং : n0142 বয়স : 32 লিঙ্গ : পুরুষ	SSA1772284 ফটো উপলব্ধ
25 নাম : সুনীতি অধিকারী স্বামীর নাম: গনেশ অধিকারী বাড়ির নং : n0142 বয়স : 52 লিঙ্গ : মহিলা	WB/12/080/654040 ফটো উপলব্ধ	26 নাম : গনেশ অধিকারী পিতার নাম: হরিপদ অধিকারী বাড়ির নং : n0142 বয়স : 55 লিঙ্গ : পুরুষ	WB/12/080/654614 ফটো উপলব্ধ	27 নাম : প্রসেনজিৎ অধিকারী পিতার নাম: ভীষ্মদেব অধিকারী বাড়ির নং : n0038 বয়স : 38 লিঙ্গ : পুরুষ	MTK3114352 ফটো উপলব্ধ
28 নাম : প্রতিভা অধিকারী পিতার নাম: ভীষ্মদেব অধিকারী বাড়ির নং : n0038 বয়স : 41 লিঙ্গ : মহিলা	MTK2627867 ফটো উপলব্ধ	29 নাম : অভিজিৎ অধিকারী পিতার নাম: ভীষ্মদেব অধিকারী বাড়ির নং : n0038 বয়স : 42 লিঙ্গ : পুরুষ	MTK2537355 ফটো উপলব্ধ	30 নাম : স্মৃতি অধিকারী স্বামীর নাম: ভীষ্মদেব অধিকারী বাড়ির নং : n0038 বয়স : 66 লিঙ্গ : মহিলা	SSA2288462 ফটো উপলব্ধ



31	SSA2288181	নাম : ভীষ্মদেব অধিকারী পিতার নাম: প্রেমানন্দ অধিকারী বাড়ির নং : n0038 বয়স : 69 লিঙ্গ : পুরুষ	ফটো উপলব্ধ	32	SSA1510759	নাম : দেবজিৎ অধিকারী পিতার নাম: গণেশ অধিকারী বাড়ির নং : n0239 বয়স : 32 লিঙ্গ : পুরুষ	ফটো উপলব্ধ	33	SSA1177955	নাম : উর্মিলা অধিকারী পিতার নাম: কালিদাস অধিকারী বাড়ির নং : n0223 বয়স : 35 লিঙ্গ : মহিলা	ফটো উপলব্ধ
34	WB/11/075/429075	নাম : ইভা অধিকারী স্বামীর নাম: শ্যামাদাস অধিকারী বাড়ির নং : n0190 বয়স : 42 লিঙ্গ : মহিলা	ফটো উপলব্ধ	35	WB/13/085/165569	নাম : শ্যামাদাস অধিকারী পিতার নাম: হরিপদ অধিকারী বাড়ির নং : n0190 বয়স : 38 লিঙ্গ : পুরুষ	ফটো উপলব্ধ	36	SSA2840692	নাম : সন্দীপ অধিকারী পিতার নাম: শ্যামাদাস অধিকারী বাড়ির নং : এন0190 বয়স : 21 লিঙ্গ : পুরুষ	ফটো উপলব্ধ
37	SSA1510619	নাম : বিশ্বজিৎ অধিকারী মায়ের নাম: পুষ্প অধিকারী বাড়ির নং : n0150 বয়স : 40 লিঙ্গ : পুরুষ	ফটো উপলব্ধ	38	WB/12/080/648353	নাম : পুষ্প অধিকারী স্বামীর নাম: কেনা অধিকারী বাড়ির নং : n0150 বয়স : 53 লিঙ্গ : মহিলা	ফটো উপলব্ধ	39	WB/12/080/648664	নাম : কেনা অধিকারী পিতার নাম: কানাই অধিকারী বাড়ির নং : n0150 বয়স : 58 লিঙ্গ : পুরুষ	ফটো উপলব্ধ
40	WB/12/080/648605	নাম : সন্ধ্যা অধিকারী স্বামীর নাম: কালিদাস অধিকারী বাড়ির নং : n0148 বয়স : 61 লিঙ্গ : মহিলা	ফটো উপলব্ধ	41	SSA1771930	নাম : প্রতাপ অধিকারী পিতার নাম: প্রশান্ত অধিকারী বাড়ির নং : m0005 বয়স : 31 লিঙ্গ : পুরুষ	ফটো উপলব্ধ	42	SSA2361749	নাম : মাধবী অধিকারী স্বামীর নাম: আমল কৃষ্ণ অধিকারী বাড়ির নং : n0114 বয়স : 66 লিঙ্গ : মহিলা	ফটো উপলব্ধ
43	SSA1196047	নাম : ঝর্ণা বিশ্বাস পিতার নাম: নেপাল বিশ্বাস বাড়ির নং : নেউলিয়া বয়স : 47 লিঙ্গ : মহিলা	ফটো উপলব্ধ	44	SSA2453942	নাম : দীপালী অধিকারী স্বামীর নাম: প্রশান্ত অধিকারী বাড়ির নং : n0005 বয়স : 56 লিঙ্গ : মহিলা	ফটো উপলব্ধ	45	SSA2538353	নাম : মাম্পি অধিকারী স্বামীর নাম: কাজল অধিকারী বাড়ির নং : N0148 বয়স : 29 লিঙ্গ : মহিলা	ফটো উপলব্ধ
46	MTK1995448	নাম : পুতুল অধিকারী (বিশ্বাস) স্বামীর নাম: অভিজিৎ অধিকারী বাড়ির নং : n0301 বয়স : 44 লিঙ্গ : মহিলা	ফটো উপলব্ধ	47	SSA2614014	নাম : চম্পা আচার্য দাস স্বামীর নাম: গোবিন্দ আচার্য বাড়ির নং : এন0118 বয়স : 30 লিঙ্গ : মহিলা	ফটো উপলব্ধ	48	MTK1831528	নাম : গোবিন্দ আচার্য পিতার নাম: অশোক আচার্য বাড়ির নং : n0118 বয়স : 48 লিঙ্গ : পুরুষ	ফটো উপলব্ধ
49	SSA2839587	নাম : আরতি আচার্য স্বামীর নাম: অশোক আচার্য বাড়ির নং : n0118 বয়স : 61 লিঙ্গ : মহিলা	ফটো উপলব্ধ	50	SSA1771989	নাম : শিপ্রা বিশ্বাস পিতার নাম: সত্যরঞ্জন বিশ্বাস বাড়ির নং : n0003 বয়স : 32 লিঙ্গ : মহিলা	ফটো উপলব্ধ	51	SSA2311033	নাম : শেফালী কর্মকার স্বামীর নাম: সুবল কর্মকার বাড়ির নং : n0003 বয়স : 61 লিঙ্গ : মহিলা	ফটো উপলব্ধ
52	SSA2317709	নাম : সুবল কর্মকার পিতার নাম: বসন্ত কর্মকার বাড়ির নং : n0003 বয়স : 66 লিঙ্গ : পুরুষ	ফটো উপলব্ধ	53	SSA1895242	নাম : অভয় কর্মকার পিতার নাম: সুবল কর্মকার বাড়ির নং : n0003 বয়স : 39 লিঙ্গ : পুরুষ	ফটো উপলব্ধ	54	SSA1635143	নাম : রূপালী কর্মকার স্বামীর নাম: অভয় কর্মকার বাড়ির নং : n0003 বয়স : 34 লিঙ্গ : মহিলা	ফটো উপলব্ধ
55	SSA2235869	নাম : সুজয় কর্মকার পিতার নাম: সুবল কর্মকার বাড়ির নং : এন0003 বয়স : 28 লিঙ্গ : পুরুষ	ফটো উপলব্ধ	56	SSA2229763	নাম : সরস্বতী কর্মকার পিতার নাম: সুবল কর্মকার বাড়ির নং : এন0003 বয়স : 25 লিঙ্গ : মহিলা	ফটো উপলব্ধ	57	AQT1851963	নাম : অর্চণা বিশ্বাস স্বামীর নাম: সন্তোষ বিশ্বাস বাড়ির নং : 149/এন0023 বয়স : 62 লিঙ্গ : মহিলা	ফটো উপলব্ধ
58	MTK2538791	নাম : সাবোজান খাতুন স্বামীর নাম: ওহাব আলি মণ্ডল বাড়ির নং : n0175 বয়স : 58 লিঙ্গ : মহিলা	ফটো উপলব্ধ	59	MTK2538783	নাম : সালাম মণ্ডল পিতার নাম: মোহাম্মদ ওহাব মণ্ডল বাড়ির নং : n0175 বয়স : 42 লিঙ্গ : পুরুষ	ফটো উপলব্ধ	60	SSA2032001	নাম : তাসলিমা মণ্ডল স্বামীর নাম: সালাম মণ্ডল বাড়ির নং : n0175 বয়স : 30 লিঙ্গ : মহিলা	ফটো উপলব্ধ

61	MTK3001914	নাম : কালাম মন্ডল মায়ের নাম: সবেজান বিবি মন্ডল বাড়ির নং : n0175 বয়স : 38 লিঙ্গ : পুরুষ	ফটো উপলব্ধ	62	MTK3342524	নাম : শিশির গুড়ে পিতার নাম: মুকুন্দ গুড়ে বাড়ির নং : n0007 বয়স : 48 লিঙ্গ : পুরুষ	ফটো উপলব্ধ	63	MTK1832146	নাম : তৃপ্তি গুড়ে স্বামীর নাম: শিশির গুড়ে বাড়ির নং : n0007 বয়স : 47 লিঙ্গ : মহিলা	ফটো উপলব্ধ
64	REO2153336	নাম : পললবী গাঙ্গুলি মুখার্জী স্বামীর নাম: অভিক গাঙ্গুলী বাড়ির নং : n0090 বয়স : 26 লিঙ্গ : মহিলা	ফটো উপলব্ধ	65	SSA2680916	নাম : নেহা গাঙ্গুলী পিতার নাম: শ্যামল গাঙ্গুলী বাড়ির নং : এন0094 বয়স : 22 লিঙ্গ : মহিলা	ফটো উপলব্ধ	66	UHG2293603	নাম : সুমনা গাঙ্গুলী স্বামীর নাম: সোমনাথ গাঙ্গুলী বাড়ির নং : এন0195 বয়স : 25 লিঙ্গ : মহিলা	ফটো উপলব্ধ
67	SSA2680940	নাম : দীপ গাঙ্গুলী পিতার নাম: প্রদীপ গাঙ্গুলী বাড়ির নং : এন0094 বয়স : 22 লিঙ্গ : পুরুষ	ফটো উপলব্ধ	68	SSA1510668	নাম : অভিক গাঙ্গুলী পিতার নাম: তপন গাঙ্গুলী বাড়ির নং : n0090 বয়স : 33 লিঙ্গ : পুরুষ	ফটো উপলব্ধ	69	SSA2229730	নাম : শিল্পী (গাঙ্গুলী) পাল স্বামীর নাম: নিতাই গাঙ্গুলী বাড়ির নং : এন0245 বয়স : 36 লিঙ্গ : মহিলা	ফটো উপলব্ধ
70	SSA2377646	নাম : বন্দিতা গাঙ্গুলী স্বামীর নাম: জয়দেব গাঙ্গুলী বাড়ির নং : n0088 বয়স : 68 লিঙ্গ : মহিলা	ফটো উপলব্ধ	71	SSA2377604	নাম : জয়দেব গাঙ্গুলী পিতার নাম: তারাপদ গাঙ্গুলী বাড়ির নং : n0088 বয়স : 74 লিঙ্গ : পুরুষ	ফটো উপলব্ধ	72	WB/12/080/648492	নাম : বীনা গাঙ্গুলী স্বামীর নাম: অশ্বিনী গাঙ্গুলী বাড়ির নং : n0097 বয়স : 71 লিঙ্গ : মহিলা	ফটো উপলব্ধ
73	SSA1394287	নাম : কৌশিক গাঙ্গুলী পিতার নাম: অশ্বিনী গাঙ্গুলী বাড়ির নং : n0097 বয়স : 34 লিঙ্গ : পুরুষ	ফটো উপলব্ধ	74	MTK2867851	নাম : সোমনাথ গাঙ্গুলী পিতার নাম: দুঃখীরাম গাঙ্গুলী বাড়ির নং : n0195 বয়স : 39 লিঙ্গ : পুরুষ	ফটো উপলব্ধ	75	SSA2467348	নাম : জয়ন্ত গাঙ্গুলী পিতার নাম: জয়দেব গাঙ্গুলী বাড়ির নং : n0088 বয়স : 47 লিঙ্গ : পুরুষ	ফটো উপলব্ধ
76	MTK3221553	নাম : চন্দ্রমা গাঙ্গুলী স্বামীর নাম: জয়ন্ত গাঙ্গুলী বাড়ির নং : n0088 বয়স : 37 লিঙ্গ : মহিলা	ফটো উপলব্ধ	77	SSA1635283	নাম : নিতাই গাঙ্গুলী পিতার নাম: মনিমোহন গাঙ্গুলী বাড়ির নং : n0245 বয়স : 43 লিঙ্গ : পুরুষ	ফটো উপলব্ধ	78	WB/12/080/648461	নাম : অরুনা গাঙ্গুলী স্বামীর নাম: চন্ডিচরণ গাঙ্গুলী বাড়ির নং : n0096 বয়স : 68 লিঙ্গ : মহিলা	ফটো উপলব্ধ
79	SSA1895267	নাম : স্বপ্না গাঙ্গুলী স্বামীর নাম: প্রসেনজিৎ গাঙ্গুলী বাড়ির নং : n0095 বয়স : 32 লিঙ্গ : মহিলা	ফটো উপলব্ধ	80	SSA1394386	নাম : সোমা গাঙ্গুলী স্বামীর নাম: বিশ্বেজিৎ গাঙ্গুলী বাড়ির নং : n0095 বয়স : 36 লিঙ্গ : মহিলা	ফটো উপলব্ধ	81	SSA0648238	নাম : প্রসেনজিৎ গাঙ্গুলি পিতার নাম: বেচারাম গাঙ্গুলি বাড়ির নং : n0095 বয়স : 37 লিঙ্গ : পুরুষ	ফটো উপলব্ধ
82	SSA1177948	নাম : বিশ্বজিত গাঙ্গুলী পিতার নাম: বেচারাম গাঙ্গুলী বাড়ির নং : n0095 বয়স : 39 লিঙ্গ : পুরুষ	ফটো উপলব্ধ	83	WB/12/080/648367	নাম : সন্ধ্যা গাঙ্গুলী স্বামীর নাম: বেচারাম গাঙ্গুলী বাড়ির নং : n0095 বয়স : 71 লিঙ্গ : মহিলা	ফটো উপলব্ধ	84	WB/12/080/648504	নাম : বেচারাম গাঙ্গুলী পিতার নাম: নরহরী গাঙ্গুলী বাড়ির নং : n0095 বয়স : 76 লিঙ্গ : পুরুষ	ফটো উপলব্ধ
85	WB/12/080/648491	নাম : তপতী গাঙ্গুলী স্বামীর নাম: প্রদীপ গাঙ্গুলী বাড়ির নং : n0094 বয়স : 55 লিঙ্গ : মহিলা	ফটো উপলব্ধ	86	WB/12/083/081600	নাম : সোনালী রায়(গাঙ্গুলী) স্বামীর নাম: শ্যামল গাঙ্গুলী বাড়ির নং : n0094 বয়স : 50 লিঙ্গ : মহিলা	ফটো উপলব্ধ	87	SSA2300655	নাম : শ্যামল গাঙ্গুলী পিতার নাম: মানিক গাঙ্গুলী বাড়ির নং : n0094 বয়স : 55 লিঙ্গ : পুরুষ	ফটো উপলব্ধ
88	WB/12/080/648509	নাম : মদন গাঙ্গুলী পিতার নাম: মানিক গাঙ্গুলী বাড়ির নং : n0094 বয়স : 56 লিঙ্গ : পুরুষ	ফটো উপলব্ধ	89	WB/12/080/648594	নাম : জয়ন্তী গাঙ্গুলী স্বামীর নাম: নিতাই গাঙ্গুলী বাড়ির নং : n0093 বয়স : 53 লিঙ্গ : মহিলা	ফটো উপলব্ধ	90	WB/12/080/648454	নাম : নিতাই গাঙ্গুলী পিতার নাম: লালমোহন গাঙ্গুলী বাড়ির নং : n0093 বয়স : 59 লিঙ্গ : পুরুষ	ফটো উপলব্ধ

91 নাম : শিপ্রা গাঙ্গুলী স্বামীর নাম: দুঃখীরাম গাঙ্গুলী বাড়ির নং : n0091 বয়স : 61 লিঙ্গ : মহিলা	WB/12/080/648364	92 নাম : দুঃখীরাম গাঙ্গুলী পিতার নাম: কৃষ্ণপদ গাঙ্গুলী বাড়ির নং : n0091 বয়স : 69 লিঙ্গ : পুরুষ	WB/12/080/648484	93 নাম : তপন গাঙ্গুলী পিতার নাম: কৃষ্ণপদ গাঙ্গুলী বাড়ির নং : n0090 বয়স : 65 লিঙ্গ : পুরুষ	WB/12/080/648083
94 নাম : মিঠু গাঙ্গুলী (মুখার্জী) স্বামীর নাম: সঞ্জয় গাঙ্গুলী বাড়ির নং : n0087 বয়স : 39 লিঙ্গ : মহিলা	MTK3001849	95 নাম : সঞ্জয় গাঙ্গুলী পিতার নাম: সুকুমার গাঙ্গুলী বাড়ির নং : n0087 বয়স : 51 লিঙ্গ : পুরুষ	WB/12/080/648455	96 নাম : বানী গাঙ্গুলী স্বামীর নাম: সুকুমার গাঙ্গুলী বাড়ির নং : n0087 বয়স : 71 লিঙ্গ : মহিলা	WB/12/080/648458
97 নাম : অর্ঘ্য গাঙ্গুলী পিতার নাম: স্বপন গাঙ্গুলী বাড়ির নং : n0089 বয়স : 34 লিঙ্গ : পুরুষ	SSA1394352	98 নাম : আরতী গাঙ্গুলী স্বামীর নাম: স্বপন গাঙ্গুলী বাড়ির নং : n0089 বয়স : 61 লিঙ্গ : মহিলা	WB/12/080/648201	99 নাম : স্বপন গাঙ্গুলী পিতার নাম: কৃষ্ণপদ গাঙ্গুলী বাড়ির নং : n0089 বয়স : 73 লিঙ্গ : পুরুষ	WB/12/080/648067
100 নাম : গোকুল বিশ্বাস পিতার নাম: উপেন বিশ্বাস বাড়ির নং : এন0123 বয়স : 57 লিঙ্গ : পুরুষ	RHC1321249	101 নাম : রমা বিশ্বাস স্বামীর নাম: গোকুল বিশ্বাস বাড়ির নং : এন0124 বয়স : 50 লিঙ্গ : মহিলা	RHC1540350	102 নাম : কৌশিক বিশ্বাস পিতার নাম: গোকুল বিশ্বাস বাড়ির নং : এন0125 বয়স : 36 লিঙ্গ : পুরুষ	RHC1670322
103 নাম : জয়ালি বিশ্বাস স্বামীর নাম: কৌশিক বিশ্বাস বাড়ির নং : এন0126 বয়স : 25 লিঙ্গ : মহিলা	RHC2603223	104 নাম : রিয়া গাঙ্গুলী (চক্রবর্তী) স্বামীর নাম: সঞ্জীত গাঙ্গুলী বাড়ির নং : n0087 বয়স : 40 লিঙ্গ : মহিলা	SSA0648204	105 নাম : সঞ্জিত গাঙ্গুলী পিতার নাম: সুকুমার গাঙ্গুলী বাড়ির নং : n0087 বয়স : 45 লিঙ্গ : পুরুষ	MTK1832815
106 নাম : অশ্বিনী গাঙ্গুলী পিতার নাম: অমল্য গাঙ্গুলী বাড়ির নং : n0097 বয়স : 81 লিঙ্গ : পুরুষ	WB/12/080/648511	107 নাম : সুসমা গাঙ্গুলী(মুখার্জী) স্বামীর নাম: সন্দীপ গাঙ্গুলী বাড়ির নং : n0096 বয়স : 36 লিঙ্গ : মহিলা	SSA1772334	108 নাম : সন্দীপ গাঙ্গুলী পিতার নাম: চন্ডিদাস গাঙ্গুলী বাড়ির নং : n0096 বয়স : 46 লিঙ্গ : পুরুষ	MTK1832732
109 নাম : দিলীপ চ্যাটার্জী পিতার নাম: রাজেন্দ্রনাথ চ্যাটার্জী বাড়ির নং : n0098 বয়স : 68 লিঙ্গ : পুরুষ	WB/12/080/648080	110 নাম : বর্ণা চ্যাটার্জী স্বামীর নাম: দিলীপ চ্যাটার্জী বাড়ির নং : n0098 বয়স : 61 লিঙ্গ : মহিলা	WB/12/080/648706	111 নাম : দীপঙ্কর চ্যাটার্জী পিতার নাম: দিলীপ চ্যাটার্জী বাড়ির নং : n0098 বয়স : 39 লিঙ্গ : পুরুষ	MTK2867950
112 নাম : প্রদীপ চ্যাটার্জী পিতার নাম: সন্তোষ চ্যাটার্জী বাড়ির নং : n0098 বয়স : 56 লিঙ্গ : পুরুষ	WB/12/080/648392	113 নাম : রুপা চ্যাটার্জী স্বামীর নাম: দীপঙ্কর চ্যাটার্জী বাড়ির নং : n0098 বয়স : 35 লিঙ্গ : মহিলা	SSA1635291	114 নাম : দেবাশিষ চ্যাটার্জী পিতার নাম: দিলীপ চ্যাটার্জী বাড়ির নং : n0098 বয়স : 30 লিঙ্গ : পুরুষ	SSA1635309
115 নাম : সঞ্জয় চাঁদ পিতার নাম: শিশির চাঁদ বাড়ির নং : n0233 বয়স : 50 লিঙ্গ : পুরুষ	SSA1510221	116 নাম : নমিতা চাঁদ স্বামীর নাম: সঞ্জয় চাঁদ বাড়ির নং : n0326 বয়স : 41 লিঙ্গ : মহিলা	SSA2171023	117 নাম : রনজীত চাঁদ পিতার নাম: সনঞ্জয় চাঁদ বাড়ির নং : এন0233 বয়স : 24 লিঙ্গ : পুরুষ	SSA2720373
118 নাম : সুজিত ডাকুয়া পিতার নাম: দুলাল ডাকুয়া বাড়ির নং : n0026 বয়স : 31 লিঙ্গ : পুরুষ	SSA2032043	119 নাম : সিমা ডাকুয়া স্বামীর নাম: বিশুজিৎ ডাকুয়া বাড়ির নং : এন0026 বয়স : 26 লিঙ্গ : মহিলা	SSA2668598	120 নাম : বিভা ডাকুয়া স্বামীর নাম: দুলাল ডাকুয়া বাড়ির নং : n0026 বয়স : 51 লিঙ্গ : মহিলা	WB/12/080/648505



121 নাম : শিফা সিকদার স্বামীর নাম : জসম সিকদার বাড়ির নং : এন0116 বয়স : 43 লিঙ্গ : মহিলা	SSA2649812 ফটো উপলব্ধ	122 নাম : বিশ্বজিৎ ডাকুয়া পিতার নাম : দুলাল ডাকুয়া বাড়ির নং : n0026 বয়স : 34 লিঙ্গ : পুরুষ	SSA1285246 ফটো উপলব্ধ	123 নাম : তারকনাথ দত্ত পিতার নাম : নীহাররঞ্জন দত্ত বাড়ির নং : n0119 বয়স : 58 লিঙ্গ : পুরুষ	WB/12/080/648077 ফটো উপলব্ধ
124 নাম : রুমা দত্ত স্বামীর নাম : তারক নাথ দত্ত বাড়ির নং : n0119 বয়স : 43 লিঙ্গ : মহিলা	MTK1832575 ফটো উপলব্ধ	125 নাম : পিন্টু দত্ত পিতার নাম : নীহার রঞ্জন দত্ত বাড়ির নং : n0119 বয়স : 62 লিঙ্গ : পুরুষ	MTK2866622 ফটো উপলব্ধ	126 নাম : রূপালী দত্ত স্বামীর নাম : মিন্টু দত্ত বাড়ির নং : n0119 বয়স : 43 লিঙ্গ : মহিলা	MTM2437549 ফটো উপলব্ধ
127 নাম : মিন্টু দত্ত পিতার নাম : নীহাররঞ্জন দত্ত বাড়ির নং : n0119 বয়স : 58 লিঙ্গ : পুরুষ	WB/12/080/648400 ফটো উপলব্ধ	128 নাম : সুপ্রদীপ দত্ত পিতার নাম : মিন্টু দত্ত বাড়ির নং : এন0119 বয়স : 20 লিঙ্গ : পুরুষ	SSA2829646 ফটো উপলব্ধ	Q 129 নাম : সুমনা দাস(দে) স্বামীর নাম : অলোক দাস বাড়ির নং : বয়স : 48 লিঙ্গ : মহিলা	SSA1510320 ফটো উপলব্ধ
130 নাম : অলোক দাস পিতার নাম : দীনবন্ধু দাস বাড়ির নং : n0227 বয়স : 56 লিঙ্গ : পুরুষ	MTK3001260 ফটো উপলব্ধ	131 নাম : তুলসী দাস স্বামীর নাম : বিজয় দাস বাড়ির নং : n0109 বয়স : 59 লিঙ্গ : মহিলা	WB/12/080/648387 ফটো উপলব্ধ	132 নাম : বিজয় দাস পিতার নাম : শিবচন্দ্র দাস বাড়ির নং : n0109 বয়স : 67 লিঙ্গ : পুরুষ	SSA2316560 ফটো উপলব্ধ
133 নাম : পূর্ণিমা দাস স্বামীর নাম : সাগর দাস বাড়ির নং : n0108 বয়স : 53 লিঙ্গ : মহিলা	WB/12/080/648282 ফটো উপলব্ধ	134 নাম : ছবি দাস স্বামীর নাম : কপিল চন্দ্র দাস বাড়ির নং : n0108 বয়স : 45 লিঙ্গ : মহিলা	SSA1635135 ফটো উপলব্ধ	135 নাম : কপিল চন্দ্র দাস পিতার নাম : খগেন্দ্রনাথ দাস বাড়ির নং : n0108 বয়স : 63 লিঙ্গ : পুরুষ	WB/12/080/648131 ফটো উপলব্ধ
136 নাম : বন্দনা দাস(রায়) স্বামীর নাম : সঞ্জয় দাস বাড়ির নং : n0107 বয়স : 35 লিঙ্গ : মহিলা	SSA1394329 ফটো উপলব্ধ	137 নাম : তাপসী দাস স্বামীর নাম : সুবল দাস বাড়ির নং : n0107 বয়স : 68 লিঙ্গ : মহিলা	MTK2866630 ফটো উপলব্ধ	138 নাম : সুবল দাস পিতার নাম : রাখানাথ দাস বাড়ির নং : n0107 বয়স : 71 লিঙ্গ : পুরুষ	WB/12/080/648440 ফটো উপলব্ধ
139 নাম : কোয়েল দাস (রায়) স্বামীর নাম : বিশ্বজিৎ দাস বাড়ির নং : n0109 বয়স : 31 লিঙ্গ : মহিলা	SSA2170827 ফটো উপলব্ধ	140 নাম : মাসুমা মোস্তাফী পিতার নাম : আলি মোস্তাফা মোল্লা বাড়ির নং : এন0056 বয়স : 32 লিঙ্গ : মহিলা	NEY1967843 ফটো উপলব্ধ	141 নাম : শুভম দাস পিতার নাম : কপিল চন্দ্র দাস বাড়ির নং : n0366 বয়স : 25 লিঙ্গ : পুরুষ	SSA2538411 ফটো উপলব্ধ
142 নাম : বিশ্বজিৎ দাস পিতার নাম : বিজয় দাস বাড়ির নং : n0109 বয়স : 41 লিঙ্গ : পুরুষ	MTK2627784 ফটো উপলব্ধ	143 নাম : সুদীপ্ত বিশ্বাস পিতার নাম : সন্তোষ বিশ্বাস বাড়ির নং : এন0023 বয়স : 33 লিঙ্গ : পুরুষ	SSA1695378 ফটো উপলব্ধ	144 নাম : সঞ্জয় দাস পিতার নাম : সুবল চন্দ্র দাস বাড়ির নং : n0107 বয়স : 44 লিঙ্গ : পুরুষ	MTK1831619 ফটো উপলব্ধ
145 নাম : সন্দীপ দাস পিতার নাম : অলোক দাস বাড়ির নং : n0323 বয়স : 26 লিঙ্গ : পুরুষ	SSA2170991 ফটো উপলব্ধ	146 নাম : দীপান্বিতা ধর (বিশ্বাস) স্বামীর নাম : সুবীর ধর বাড়ির নং : n0174 বয়স : 40 লিঙ্গ : মহিলা	SSA0648717 ফটো উপলব্ধ	147 নাম : সুবীর ধর পিতার নাম : নির্মল ধর বাড়ির নং : n0174 বয়স : 41 লিঙ্গ : পুরুষ	MTK2866648 ফটো উপলব্ধ
148 নাম : রূপা ধর স্বামীর নাম : নির্মল ধর বাড়ির নং : n0174 বয়স : 61 লিঙ্গ : মহিলা	WB/12/080/648627 ফটো উপলব্ধ	149 নাম : রবীন ধর পিতার নাম : নির্মল ধর বাড়ির নং : n0174 বয়স : 29 লিঙ্গ : পুরুষ	SSA2117695 ফটো উপলব্ধ	150 নাম : সন্দীপন প্রামাণিক পিতার নাম : স্বপন প্রামাণিক বাড়ির নং : এন00 বয়স : 22 লিঙ্গ : পুরুষ	SSA2698819 ফটো উপলব্ধ

151 নাম : রিম্পা প্রামানিক(শীল) স্বামীর নাম: স্বপন প্রামাণিক বাড়ির নং : n0149 বয়স : 38 লিঙ্গ : মহিলা	MTK3342557 ফটো উপলব্ধ	152 নাম : তুষা প্রামানিক স্বামীর নাম: সুকান্ত প্রামানিক বাড়ির নং : n0149 বয়স : 38 লিঙ্গ : মহিলা	SSA1394311 ফটো উপলব্ধ	153 নাম : সুকান্ত প্রামানিক পিতার নাম: প্রশান্ত প্রামানিক বাড়ির নং : n0149 বয়স : 40 লিঙ্গ : পুরুষ	MTK2866663 ফটো উপলব্ধ
154 নাম : প্রশান্ত প্রামানিক পিতার নাম: জীতেন্দ্র প্রামানিক বাড়ির নং : n0149 বয়স : 63 লিঙ্গ : পুরুষ	WB/12/080/648007 ফটো উপলব্ধ	155 নাম : যুথিকা প্রামানিক স্বামীর নাম: সরোজ প্রামানিক বাড়ির নং : n0149 বয়স : 39 লিঙ্গ : মহিলা	MTK3329208 ফটো উপলব্ধ	156 নাম : সরোজ প্রামানিক পিতার নাম: সুশান্ত প্রামানিক বাড়ির নং : n0149 বয়স : 49 লিঙ্গ : পুরুষ	WB/12/080/648498 ফটো উপলব্ধ
157 নাম : স্বপন প্রামানিক পিতার নাম: সুশান্ত প্রামানিক বাড়ির নং : n0149 বয়স : 51 লিঙ্গ : পুরুষ	WB/12/080/648500 ফটো উপলব্ধ	158 নাম : আশা প্রামানিক স্বামীর নাম: সুশান্ত প্রামানিক বাড়ির নং : n0149 বয়স : 66 লিঙ্গ : মহিলা	WB/12/080/648285 ফটো উপলব্ধ	159 নাম : পরিমল পাঠক পিতার নাম: জ্ঞানেন্দ্র নাথ পাঠক বাড়ির নং : n0339 বয়স : 54 লিঙ্গ : পুরুষ	BQT2166155 ফটো উপলব্ধ
160 নাম : বিথিকা পাঠক(সরকার) স্বামীর নাম: পরিমল পাঠক বাড়ির নং : n0336 বয়স : 43 লিঙ্গ : মহিলা	SSA1769306 ফটো উপলব্ধ	161 নাম : গীতা প্রামানিক স্বামীর নাম: দুলাল পোদ্দার বাড়ির নং : এন0252 বয়স : 43 লিঙ্গ : মহিলা	SSA2649408 ফটো উপলব্ধ	162 নাম : টুঙ্গা পোদ্দার স্বামীর নাম: সজন পোদ্দার বাড়ির নং : এন0252 বয়স : 25 লিঙ্গ : মহিলা	SSA2287050 ফটো উপলব্ধ
163 নাম : সাজন পোদ্দার পিতার নাম: সুশান্ত পোদ্দার বাড়ির নং : এন0252 বয়স : 34 লিঙ্গ : পুরুষ	SSA1518083 ফটো উপলব্ধ	164 নাম : উজ্জল সিকদার পিতার নাম: অনিল সিকদার বাড়ির নং : n0252 বয়স : 41 লিঙ্গ : পুরুষ	SSA1695766 ফটো উপলব্ধ	165 নাম : মলিনা বড়াল স্বামীর নাম: সুশান্ত বড়াল বাড়ির নং : n0027 বয়স : 49 লিঙ্গ : মহিলা	SSA2337327 ফটো উপলব্ধ
166 নাম : সুশান্ত বড়াল পিতার নাম: শশধর বড়াল বাড়ির নং : n0027 বয়স : 56 লিঙ্গ : পুরুষ	MTK0073247 ফটো উপলব্ধ	167 নাম : পুষ্প মজুমদার সরকার স্বামীর নাম: প্রদ্যৎ মজুমদার সরকার বাড়ির নং : n0027 বয়স : 38 লিঙ্গ : মহিলা	SSA1635051 ফটো উপলব্ধ	168 নাম : মোনালিসা বড়াল পিতার নাম: সুশান্ত বড়াল বাড়ির নং : n0027 বয়স : 31 লিঙ্গ : মহিলা	SSA1634989 ফটো উপলব্ধ
169 নাম : দেবলা বাইন স্বামীর নাম: নিরোধ বাইন বাড়ির নং : n0258 বয়স : 65 লিঙ্গ : মহিলা	SSA1695865 ফটো উপলব্ধ	170 নাম : তুষা দত্ত পিতার নাম: দয়াল দত্ত বাড়ির নং : n0253 বয়স : 28 লিঙ্গ : মহিলা	NHW2071033 ফটো উপলব্ধ	171 নাম : সরজিৎ বাইন পিতার নাম: নিরোধ বাইন বাড়ির নং : n0253 বয়স : 34 লিঙ্গ : পুরুষ	SSA1772144 ফটো উপলব্ধ
172 নাম : শতাব্দী বাইন মায়ের নাম: দেবলা বাইন বাড়ির নং : এন0253 বয়স : 25 লিঙ্গ : মহিলা	SSA2229813 ফটো উপলব্ধ	173 নাম : সৌরভ বালা পিতার নাম: সত্য রঞ্জন বালা বাড়ির নং : n0071 বয়স : 24 লিঙ্গ : পুরুষ	SSA2538445 ফটো উপলব্ধ	174 নাম : তনু বালা পিতার নাম: সত্য রঞ্জন বালা বাড়ির নং : নেউলিয়া বয়স : 28 লিঙ্গ : পুরুষ	SSA2032134 ফটো উপলব্ধ
175 নাম : লিপিকা রায় (বালা) স্বামীর নাম: বিভূতী রায় বাড়ির নং : n0071 বয়স : 45 লিঙ্গ : মহিলা	SSA2392272 ফটো উপলব্ধ	176 নাম : গোকুল চন্দ্র বালা পিতার নাম: কিরণ চন্দ্র বালা বাড়ির নং : n0310 বয়স : 55 লিঙ্গ : পুরুষ	SSA2162352 ফটো উপলব্ধ	177 নাম : আশুতোষ বালা পিতার নাম: বিষ্ণুপদ বালা বাড়ির নং : n0243 বয়স : 45 লিঙ্গ : পুরুষ	MTK1832336 ফটো উপলব্ধ
178 নাম : সুনিতা বালা স্বামীর নাম: গোকুল চন্দ্র বালা বাড়ির নং : n0311 বয়স : 39 লিঙ্গ : মহিলা	SSA2162378 ফটো উপলব্ধ	179 নাম : উত্তম বালা পিতার নাম: গুরদাস বালা বাড়ির নং : N0275 বয়স : 24 লিঙ্গ : পুরুষ	SSA2538528 ফটো উপলব্ধ	180 নাম : অভিনব বালা পিতার নাম: গোকুল চন্দ্র বালা বাড়ির নং : N0310 বয়স : 24 লিঙ্গ : পুরুষ	SSA2538742 ফটো উপলব্ধ



181	SSA2170926	ফটো উপলব্ধ	182	SSA1837962	ফটো উপলব্ধ	183	SSA1837905	ফটো উপলব্ধ
নাম : পৌতম বালা পিতার নাম: গুরুদাস বালা বাড়ির নং : n0316 বয়স : 26 লিঙ্গ : পুরুষ			নাম : গুরুদাস বালা পিতার নাম: নারায়ন চন্দ্র বালা বাড়ির নং : n0275 বয়স : 55 লিঙ্গ : পুরুষ			নাম : চন্দ্রা বালা স্বামীর নাম: গুরুদাস বালা বাড়ির নং : n0316 বয়স : 48 লিঙ্গ : মহিলা		
184	MTK0068510	ফটো উপলব্ধ	185	SSA2847614	ফটো উপলব্ধ	186	MTK1832492	ফটো উপলব্ধ
নাম : বিশাখা বালা স্বামীর নাম: বিষ্ণুপদ বালা বাড়ির নং : n0243 বয়স : 61 লিঙ্গ : মহিলা			নাম : সুমিত্রা বালা পিতার নাম: অমল্য বালা বাড়ির নং : নেউলিয়া বয়স : 51 লিঙ্গ : মহিলা			নাম : মঞ্জু বালা স্বামীর নাম: সত্যরঞ্জন বালা বাড়ির নং : n0071 বয়স : 47 লিঙ্গ : মহিলা		
187	WB/12/080/648606	ফটো উপলব্ধ	188	SSA1837889	ফটো উপলব্ধ	189	MTK1831841	ফটো উপলব্ধ
নাম : সত্যরঞ্জন বালা পিতার নাম: অমল্য বালা বাড়ির নং : n0071 বয়স : 53 লিঙ্গ : পুরুষ			নাম : সুমিত্রা বিশ্বাস স্বামীর নাম: প্রভাষ বিশ্বাস বাড়ির নং : n0269 বয়স : 63 লিঙ্গ : মহিলা			নাম : লক্ষন কর্মকার পিতার নাম: ভূপতি কর্মকার বাড়ির নং : n0036 বয়স : 48 লিঙ্গ : পুরুষ		
190	MTK0073668	ফটো উপলব্ধ	191	SSA1895325	ফটো উপলব্ধ	192	MTK1831643	ফটো উপলব্ধ
নাম : নমিতা কর্মকার স্বামীর নাম: রাম কর্মকার বাড়ির নং : n0036 বয়স : 40 লিঙ্গ : মহিলা			নাম : রুপা বিশ্বাস(মন্ডল) স্বামীর নাম: শংকর বিশ্বাস বাড়ির নং : n0099 বয়স : 32 লিঙ্গ : মহিলা			নাম : শংকর বিশ্বাস পিতার নাম: নরেন্দ্রনাথ বিশ্বাস বাড়ির নং : n0099 বয়স : 46 লিঙ্গ : পুরুষ		
193	SSA1393974	ফটো উপলব্ধ	194	MTK1992502	ফটো উপলব্ধ	195	MTK2866952	ফটো উপলব্ধ
নাম : মনোতোষ বিশ্বাস মায়ের নাম: মানবী বিশ্বাস বাড়ির নং : n0099 বয়স : 46 লিঙ্গ : পুরুষ			নাম : পঙ্কজ বিশ্বাস পিতার নাম: বিশ্বনাথ বিশ্বাস বাড়ির নং : n0077 বয়স : 44 লিঙ্গ : পুরুষ			নাম : অজিত কুমার বিশ্বাস পিতার নাম: বিশ্বনাথ বিশ্বাস বাড়ির নং : n0077 বয়স : 48 লিঙ্গ : পুরুষ		
196	MTK1832351	ফটো উপলব্ধ	197	SSA1635085	ফটো উপলব্ধ	198	SSA1285220	ফটো উপলব্ধ
নাম : সরমা বিশ্বাস স্বামীর নাম: দীপক বিশ্বাস বাড়ির নং : n0077 বয়স : 46 লিঙ্গ : মহিলা			নাম : সুবীর বিশ্বাস পিতার নাম: স্বপন বিশ্বাস বাড়ির নং : n0025 বয়স : 33 লিঙ্গ : পুরুষ			নাম : সমর বিশ্বাস পিতার নাম: স্বপন বিশ্বাস বাড়ির নং : n0025 বয়স : 35 লিঙ্গ : পুরুষ		
199	MTK3329224	ফটো উপলব্ধ	200	SSA2314433	ফটো উপলব্ধ	201	SSA1285212	ফটো উপলব্ধ
নাম : রপম বিশ্বাস পিতার নাম: স্বপন বিশ্বাস বাড়ির নং : n0025 বয়স : 40 লিঙ্গ : পুরুষ			নাম : সরস্বতী বিশ্বাস স্বামীর নাম: স্বপন বিশ্বাস বাড়ির নং : নেউলিয়া বয়স : 56 লিঙ্গ : মহিলা			নাম : ইন্দ্রজিৎ বিশ্বাস পিতার নাম: নন্দলাল বিশ্বাস বাড়ির নং : n0024 বয়স : 34 লিঙ্গ : পুরুষ		
202	MPK2537991	ফটো উপলব্ধ	203	SSA2294882	ফটো উপলব্ধ	204	SSA1510494	ফটো উপলব্ধ
নাম : গৌর বিশ্বাস পিতার নাম: মুকুন্দ বিশ্বাস বাড়ির নং : n0024 বয়স : 41 লিঙ্গ : পুরুষ			নাম : উত্তম বিশ্বাস পিতার নাম: গুরুপদ বিশ্বাস বাড়ির নং : n0023 বয়স : 58 লিঙ্গ : পুরুষ			নাম : বিটপ বিশ্বাস পিতার নাম: রেবতী বিশ্বাস বাড়ির নং : n0019 বয়স : 35 লিঙ্গ : পুরুষ		
205	SSA1635408	ফটো উপলব্ধ	206	MTK3329265	ফটো উপলব্ধ	207	MTK3342458	ফটো উপলব্ধ
নাম : বিল্ল বিশ্বাস(সরকার) স্বামীর নাম: সঞ্জয় বিশ্বাস বাড়ির নং : n0019 বয়স : 38 লিঙ্গ : মহিলা			নাম : নৃপেন বিশ্বাস পিতার নাম: রেবতী বিশ্বাস বাড়ির নং : n0019 বয়স : 39 লিঙ্গ : পুরুষ			নাম : সমর বিশ্বাস পিতার নাম: সুশেন বিশ্বাস বাড়ির নং : n0042 বয়স : 55 লিঙ্গ : পুরুষ		
208	WB/12/080/648700	ফটো উপলব্ধ	209	WB/12/080/648689	ফটো উপলব্ধ	210	WB/12/080/648569	ফটো উপলব্ধ
নাম : বিজলী বিশ্বাস স্বামীর নাম: সমর বিশ্বাস বাড়ির নং : n0042 বয়স : 49 লিঙ্গ : মহিলা			নাম : বিশ্বজিৎ বিশ্বাস পিতার নাম: ভবানী বিশ্বাস বাড়ির নং : n0043 বয়স : 51 লিঙ্গ : পুরুষ			নাম : তারক বিশ্বাস পিতার নাম: পঞ্চানন বিশ্বাস বাড়ির নং : n0046 বয়স : 51 লিঙ্গ : পুরুষ		

211	MTK2866945	ফটো উপলব্ধ	212	WB/12/080/648560	ফটো উপলব্ধ	213	WB/12/080/648203	ফটো উপলব্ধ
নাম : রীতা বিশ্বাস স্বামীর নাম: তারক বিশ্বাস বাড়ির নং : n0046 বয়স : 42 লিঙ্গ : মহিলা			নাম : গুরুপদ বিশ্বাস পিতার নাম: কেট বিশ্বাস বাড়ির নং : n0051 বয়স : 71 লিঙ্গ : পুরুষ			নাম : মনিকা বিশ্বাস স্বামীর নাম: গুরুপদ বিশ্বাস বাড়ির নং : n0051 বয়স : 61 লিঙ্গ : মহিলা		
214	SSA1634971	ফটো উপলব্ধ	215	SSA1772268	ফটো উপলব্ধ	216	SSA1510254	ফটো উপলব্ধ
নাম : গোবিন্দ বিশ্বাস পিতার নাম: গুরুপদ বিশ্বাস বাড়ির নং : n0051 বয়স : 32 লিঙ্গ : পুরুষ			নাম : পৌরাজ বিশ্বাস পিতার নাম: গুরুপদ বিশ্বাস বাড়ির নং : n0051 বয়স : 30 লিঙ্গ : পুরুষ			নাম : পঙ্কজ বিশ্বাস পিতার নাম: প্রদীপ বিশ্বাস বাড়ির নং : n0055 বয়স : 33 লিঙ্গ : পুরুষ		
217	SSA1510627	ফটো উপলব্ধ	218	WB/12/080/648406	ফটো উপলব্ধ	219	WB/12/080/648640	ফটো উপলব্ধ
নাম : অঞ্জলী বিশ্বাস স্বামীর নাম: তারক বিশ্বাস বাড়ির নং : n0063 বয়স : 34 লিঙ্গ : মহিলা			নাম : সুবোল বিশ্বাস পিতার নাম: শিশির বিশ্বাস বাড়ির নং : n0064 বয়স : 53 লিঙ্গ : পুরুষ			নাম : বেবী বিশ্বাস স্বামীর নাম: সুবোল বিশ্বাস বাড়ির নং : n0064 বয়স : 49 লিঙ্গ : মহিলা		
220	MTK2866960	ফটো উপলব্ধ	221	MTK2866978	ফটো উপলব্ধ	222	WB/12/080/648257	ফটো উপলব্ধ
নাম : দুলাল বিশ্বাস পিতার নাম: বিনোদ বিশ্বাস বাড়ির নং : n0065 বয়স : 57 লিঙ্গ : পুরুষ			নাম : অঞ্জু বিশ্বাস স্বামীর নাম: দুলাল বিশ্বাস বাড়ির নং : n0065 বয়স : 51 লিঙ্গ : মহিলা			নাম : রামগোপাল বিশ্বাস পিতার নাম: পুলিন বিশ্বাস বাড়ির নং : n0066 বয়স : 76 লিঙ্গ : পুরুষ		
223	SSA1510189	ফটো উপলব্ধ	224	MTK0071118	ফটো উপলব্ধ	225	MTK0071167	ফটো উপলব্ধ
নাম : সুরজ বিশ্বাস পিতার নাম: সুখরঞ্জন বিশ্বাস বাড়ির নং : n0184 বয়স : 32 লিঙ্গ : পুরুষ			নাম : অঞ্জলী বিশ্বাস স্বামীর নাম: সাধন বিশ্বাস বাড়ির নং : n0186 বয়স : 52 লিঙ্গ : মহিলা			নাম : কাজলী বিশ্বাস স্বামীর নাম: বাঞ্জুরাম বিশ্বাস বাড়ির নং : n0187 বয়স : 75 লিঙ্গ : মহিলা		
226	MTK2627685	ফটো উপলব্ধ	227	SSA1394048	ফটো উপলব্ধ	228	MTK0071225	ফটো উপলব্ধ
নাম : মৃদলালী বিশ্বাস স্বামীর নাম: রেবতী বিশ্বাস বাড়ির নং : n0189 বয়স : 63 লিঙ্গ : মহিলা			নাম : পম্পি বিশ্বাস পিতার নাম: সুবলচন্দ্র বিশ্বাস বাড়ির নং : n0191 বয়স : 34 লিঙ্গ : মহিলা			নাম : সাধন বিশ্বাস পিতার নাম: বাঞ্জুরাম বিশ্বাস বাড়ির নং : n0193 বয়স : 56 লিঙ্গ : পুরুষ		
229	MTK2536746	ফটো উপলব্ধ	230	SSA1394055	ফটো উপলব্ধ	231	MTK3342466	ফটো উপলব্ধ
নাম : মোহন বিশ্বাস পিতার নাম: বাঞ্জুরাম বিশ্বাস বাড়ির নং : n0201 বয়স : 42 লিঙ্গ : পুরুষ			নাম : শিপ্রা বিশ্বাস(সরকার) স্বামীর নাম: মোহন বিশ্বাস বাড়ির নং : n0201 বয়স : 38 লিঙ্গ : মহিলা			নাম : বিবেকানন্দ বিশ্বাস পিতার নাম: ব্রজ লাল বিশ্বাস বাড়ির নং : n0206 বয়স : 66 লিঙ্গ : পুরুষ		
232	MTK2538007	ফটো উপলব্ধ	233	MTK2865137	ফটো উপলব্ধ	234	SSA1510403	ফটো উপলব্ধ
নাম : সন্ধ্যারানী বিশ্বাস স্বামীর নাম: সুখরঞ্জন বিশ্বাস বাড়ির নং : n0184 বয়স : 62 লিঙ্গ : মহিলা			নাম : পরম বিশ্বাস পিতার নাম: সুশীল বিশ্বাস বাড়ির নং : n0207 বয়স : 55 লিঙ্গ : পুরুষ			নাম : বিধান বিশ্বাস পিতার নাম: সুশীল বিশ্বাস বাড়ির নং : n0207 বয়স : 46 লিঙ্গ : পুরুষ		
235	SSA1772342	ফটো উপলব্ধ	236	MTK0073213	ফটো উপলব্ধ	237	SSA1895275	ফটো উপলব্ধ
নাম : আধি বিশ্বাস(রায়) স্বামীর নাম: বিধান বিশ্বাস বাড়ির নং : n0207 বয়স : 35 লিঙ্গ : মহিলা			নাম : প্রদীপ বিশ্বাস পিতার নাম: গোকুল বিশ্বাস বাড়ির নং : n0209 বয়স : 51 লিঙ্গ : পুরুষ			নাম : শুভ বিশ্বাস পিতার নাম: প্রদীপ বিশ্বাস বাড়ির নং : n0209 বয়স : 29 লিঙ্গ : পুরুষ		
238	MTK2902773	ফটো উপলব্ধ	239	WB/12/080/648325	ফটো উপলব্ধ	240	WB/12/080/648642	ফটো উপলব্ধ
নাম : রানু বিশ্বাস স্বামীর নাম: সৌমেন বিশ্বাস বাড়ির নং : n0213 বয়স : 52 লিঙ্গ : মহিলা			নাম : প্রনব বিশ্বাস পিতার নাম: প্রফুল্ল বিশ্বাস বাড়ির নং : n0220 বয়স : 49 লিঙ্গ : পুরুষ			নাম : অশোক বিশ্বাস পিতার নাম: রনজিত বিশ্বাস বাড়ির নং : n0166 বয়স : 56 লিঙ্গ : পুরুষ		



241 নাম : নিখিল বিশ্বাস পিতার নাম: শচীন্দ্র বিশ্বাস বাড়ির নং : n0167 বয়স : 49 লিঙ্গ : পুরুষ	WB/12/080/648063	ফটো উপলব্ধ	242 নাম : শিল্পী বিশ্বাস স্বামীর নাম: নিখিল বিশ্বাস বাড়ির নং : n0167 বয়স : 42 লিঙ্গ : মহিলা	MTK2867034	ফটো উপলব্ধ	243 নাম : নিপা বিশ্বাস পিতার নাম: শচীন্দ্রনাথ বিশ্বাস বাড়ির নং : নেউলিয়া বয়স : 43 লিঙ্গ : মহিলা	MTK1994532	ফটো উপলব্ধ
244 নাম : কাবেরী বিশ্বাস স্বামীর নাম: মুগাল কান্তি বিশ্বাস বাড়ির নং : n0168 বয়স : 61 লিঙ্গ : মহিলা	SSA2840080	ফটো উপলব্ধ	245 নাম : শিবানী বিশ্বাস স্বামীর নাম: দীপঙ্কর বিশ্বাস বাড়ির নং : n0171 বয়স : 51 লিঙ্গ : মহিলা	WB/12/080/648153	ফটো উপলব্ধ	246 নাম : ঝাটু বিশ্বাস পিতার নাম: ললিতমোহন বিশ্বাস বাড়ির নং : n0171 বয়স : 53 লিঙ্গ : পুরুষ	SSA2717213	ফটো উপলব্ধ
247 নাম : সীমা বিশ্বাস(কাউর) স্বামীর নাম: ঝাটু বিশ্বাস বাড়ির নং : n0171 বয়স : 42 লিঙ্গ : মহিলা	MTK2867968	ফটো উপলব্ধ	248 নাম : অঞ্জলী বিশ্বাস স্বামীর নাম: সন্তোষ বিশ্বাস বাড়ির নং : n0173 বয়স : 67 লিঙ্গ : মহিলা	WB/12/080/648524	ফটো উপলব্ধ	249 নাম : শুভেন্দু বিশ্বাস পিতার নাম: সন্তোষ বিশ্বাস বাড়ির নং : n0173 বয়স : 46 লিঙ্গ : পুরুষ	MTK1832179	ফটো উপলব্ধ
250 নাম : সোমা বিশ্বাস স্বামীর নাম: শুভেন্দু বিশ্বাস বাড়ির নং : n0173 বয়স : 40 লিঙ্গ : মহিলা	SSA1177724	ফটো উপলব্ধ	251 নাম : রাজু বিশ্বাস পিতার নাম: সন্তোষ বিশ্বাস বাড়ির নং : n0173 বয়স : 44 লিঙ্গ : পুরুষ	MTK1833003	ফটো উপলব্ধ	252 নাম : সুখী সরকার স্বামীর নাম: রঞ্জন সরকার বাড়ির নং : n0025 বয়স : 51 লিঙ্গ : মহিলা	SSA2313112	ফটো উপলব্ধ
253 নাম : রনজিৎ সরকার মায়ের নাম: সুখী সরকার বাড়ির নং : n0025 বয়স : 38 লিঙ্গ : পুরুষ	SSA1285238	ফটো উপলব্ধ	254 নাম : শ্যামলী বিশ্বাস স্বামীর নাম: প্রফুল্ল বিশ্বাস বাড়ির নং : n0031 বয়স : 56 লিঙ্গ : মহিলা	WB/12/080/648661	ফটো উপলব্ধ	255 নাম : প্রশান্ত বিশ্বাস পিতার নাম: প্রফুল্ল বিশ্বাস বাড়ির নং : n0031 বয়স : 34 লিঙ্গ : পুরুষ	SSA1394204	ফটো উপলব্ধ
256 নাম : বঙ্কিম বিশ্বাস পিতার নাম: হরিপদ বিশ্বাস বাড়ির নং : n0031 বয়স : 63 লিঙ্গ : পুরুষ	WB/12/080/648221	ফটো উপলব্ধ	257 নাম : অভিজিৎ বিশ্বাস পিতার নাম: হরিপদ বিশ্বাস বাড়ির নং : n0031 বয়স : 54 লিঙ্গ : পুরুষ	MTK0072611	ফটো উপলব্ধ	258 নাম : কৃষ্ণা বিশ্বাস স্বামীর নাম: অভিজিৎ বিশ্বাস বাড়ির নং : n0031 বয়স : 42 লিঙ্গ : মহিলা	MTK3221561	ফটো উপলব্ধ
259 নাম : সুশান্ত বিশ্বাস পিতার নাম: বঙ্কিম চন্দ্র বিশ্বাস বাড়ির নং : n0031 বয়স : 31 লিঙ্গ : পুরুষ	SSA1635275	ফটো উপলব্ধ	260 নাম : সুভাষ বিশ্বাস পিতার নাম: শৈলেন্দ্র বিশ্বাস বাড়ির নং : n0032 বয়স : 71 লিঙ্গ : পুরুষ	WB/12/080/648316	ফটো উপলব্ধ	261 নাম : মনিকা বিশ্বাস স্বামীর নাম: সুভাষ বিশ্বাস বাড়ির নং : n0032 বয়স : 61 লিঙ্গ : মহিলা	MTK1831452	ফটো উপলব্ধ
262 নাম : সন্ধ্যা বিশ্বাস পিতার নাম: শৈলেন্দ্র বিশ্বাস বাড়ির নং : n0032 বয়স : 66 লিঙ্গ : মহিলা	WB/12/080/648386	ফটো উপলব্ধ	263 নাম : বৃন্দাবন বিশ্বাস পিতার নাম: জ্ঞানেন্দ্র বিশ্বাস বাড়ির নং : n0034 বয়স : 69 লিঙ্গ : পুরুষ	MTK2866929	ফটো উপলব্ধ	264 নাম : দুলালী বিশ্বাস স্বামীর নাম: বৃন্দাবন বিশ্বাস বাড়ির নং : n0034 বয়স : 61 লিঙ্গ : মহিলা	WB/12/080/648094	ফটো উপলব্ধ
265 নাম : বিবেকানন্দ বিশ্বাস পিতার নাম: বৃন্দাবন বিশ্বাস বাড়ির নং : n0034 বয়স : 40 লিঙ্গ : পুরুষ	MTK2866937	ফটো উপলব্ধ	266 নাম : বিশুজিৎ বিশ্বাস পিতার নাম: নরেন্দ্রনাথ বিশ্বাস বাড়ির নং : n0034 বয়স : 50 লিঙ্গ : পুরুষ	SSA1177716	ফটো উপলব্ধ	267 নাম : সিদ্ধ বিশ্বাস পিতার নাম: অনন্ত বিশ্বাস বাড়ির নং : n0037 বয়স : 66 লিঙ্গ : পুরুষ	WB/12/080/648081	ফটো উপলব্ধ
268 নাম : ভীষ্মদেব বিশ্বাস পিতার নাম: অনন্ত বিশ্বাস বাড়ির নং : n0037 বয়স : 63 লিঙ্গ : পুরুষ	WB/12/080/648056	ফটো উপলব্ধ	269 নাম : গৌরী বিশ্বাস স্বামীর নাম: ভীষ্মদেব বিশ্বাস বাড়ির নং : n0037 বয়স : 55 লিঙ্গ : মহিলা	WB/12/080/648112	ফটো উপলব্ধ	270 নাম : বিরেন বিশ্বাস পিতার নাম: ভীষ্মদেব বিশ্বাস বাড়ির নং : n0037 বয়স : 30 লিঙ্গ : পুরুষ	SSA1772243	ফটো উপলব্ধ



বিধানসভা নির্বাচনক্ষেত্রের নং, নাম : 91-চাকদহ
ভাগ নং, নাম : 1-নেউলিয়া(আংশিক)দক্ষিণাংশ

271	WB/12/080/648024	ফটো উপলব্ধ	272	WB/12/080/648368	ফটো উপলব্ধ	273	MTK2537900	ফটো উপলব্ধ
নাম : রমেশ বিশ্বাস পিতার নাম: অনন্ত বিশ্বাস বাড়ির নং : n0037 বয়স : 57 লিঙ্গ : পুরুষ			নাম : সুলতা বিশ্বাস স্বামীর নাম: রতন বিশ্বাস বাড়ির নং : n0039 বয়স : 67 লিঙ্গ : মহিলা			নাম : পতিতপাবন বিশ্বাস পিতার নাম: রতন বিশ্বাস বাড়ির নং : n0039 বয়স : 49 লিঙ্গ : পুরুষ		
274	MTK3221488	ফটো উপলব্ধ	275	MTK2867059	ফটো উপলব্ধ	276	WB/12/080/648092	ফটো উপলব্ধ
নাম : অনন্ত বিশ্বাস পিতার নাম: রতন বিশ্বাস বাড়ির নং : n0039 বয়স : 40 লিঙ্গ : পুরুষ			নাম : সীমা বিশ্বাস স্বামীর নাম: পতিত পাবন বিশ্বাস বাড়ির নং : n0039 বয়স : 41 লিঙ্গ : মহিলা			নাম : সঞ্জীত বিশ্বাস মায়ের নাম: সরস্বতী বিশ্বাস বাড়ির নং : n0177 বয়স : 50 লিঙ্গ : পুরুষ		
277	MTK2536753	ফটো উপলব্ধ	Q 278	SSA2033413	ফটো উপলব্ধ	279	MTK2866713	ফটো উপলব্ধ
নাম : মদন বিশ্বাস পিতার নাম: বাঙ্গারাম বিশ্বাস বাড়ির নং : n0178 বয়স : 42 লিঙ্গ : পুরুষ			নাম : মিলি বিশ্বাস স্বামীর নাম: সুরত বিশ্বাস বাড়ির নং : n0015 বয়স : 32 লিঙ্গ : মহিলা			নাম : অপর্ণা বিশ্বাস স্বামীর নাম: অজিত বিশ্বাস বাড়ির নং : n0183 বয়স : 44 লিঙ্গ : মহিলা		
280	SSA1510635	ফটো উপলব্ধ	281	SSA1393958	ফটো উপলব্ধ	282	WB/12/080/648258	ফটো উপলব্ধ
নাম : সুচিত্রা বিশ্বাস পিতার নাম: শ্যাম বিশ্বাস বাড়ির নং : n0221 বয়স : 33 লিঙ্গ : পুরুষ			নাম : রামপ্রসাদ বিশ্বাস পিতার নাম: রামগোপাল বিশ্বাস বাড়ির নং : n0066 বয়স : 39 লিঙ্গ : পুরুষ			নাম : নিভা বিশ্বাস স্বামীর নাম: রামগোপাল বিশ্বাস বাড়ির নং : n0066 বয়স : 57 লিঙ্গ : মহিলা		
283	WB/12/080/648571	ফটো উপলব্ধ	284	SSA1635101	ফটো উপলব্ধ	285	WB/20/139/648566	ফটো উপলব্ধ
নাম : অমিত বিশ্বাস পিতার নাম: ক্ষিতিশ বিশ্বাস বাড়ির নং : n0102 বয়স : 57 লিঙ্গ : পুরুষ			নাম : জয় বিশ্বাস পিতার নাম: অর্জুন বিশ্বাস বাড়ির নং : n0110 বয়স : 31 লিঙ্গ : পুরুষ			নাম : দিপালী বিশ্বাস(সিকদার) স্বামীর নাম: কনক বরন বিশ্বাস বাড়ির নং : n0111 বয়স : 57 লিঙ্গ : মহিলা		
286	SSA1510197	ফটো উপলব্ধ	287	WB/12/080/648361	ফটো উপলব্ধ	288	MTK3221413	ফটো উপলব্ধ
নাম : মীনা বিশ্বাস(মালাকার) স্বামীর নাম: গৌতম বিশ্বাস বাড়ির নং : n0111 বয়স : 46 লিঙ্গ : মহিলা			নাম : দেবী বিশ্বাস পিতার নাম: গৌরচন্দ্র বিশ্বাস বাড়ির নং : n0111 বয়স : 60 লিঙ্গ : মহিলা			নাম : শুভঙ্কর বিশ্বাস পিতার নাম: শিশির বিশ্বাস বাড়ির নং : n0145 বয়স : 41 লিঙ্গ : পুরুষ		
289	MTK2867133	ফটো উপলব্ধ	290	WB/12/080/648085	ফটো উপলব্ধ	291	MTK3221538	ফটো উপলব্ধ
নাম : শেফালী বিশ্বাস স্বামীর নাম: শিশির বিশ্বাস বাড়ির নং : n0145 বয়স : 66 লিঙ্গ : মহিলা			নাম : সরস্বতী বিশ্বাস স্বামীর নাম: রামমোহন বিশ্বাস বাড়ির নং : n0144 বয়স : 66 লিঙ্গ : মহিলা			নাম : রেবা বিশ্বাস স্বামীর নাম: কুলদীপ বিশ্বাস বাড়ির নং : n0143 বয়স : 40 লিঙ্গ : মহিলা		
292	WB/12/080/648550	ফটো উপলব্ধ	293	GQL3279056	ফটো উপলব্ধ	294	WB/12/080/648629	ফটো উপলব্ধ
নাম : কুলদীপ বিশ্বাস পিতার নাম: কেশবলাল বিশ্বাস বাড়ির নং : n0143 বয়স : 48 লিঙ্গ : পুরুষ			নাম : অনামিকা বিশ্বাস স্বামীর নাম: রবি বিশ্বাস বাড়ির নং : n0143 বয়স : 39 লিঙ্গ : মহিলা			নাম : রবি বিশ্বাস পিতার নাম: কেশবলাল বিশ্বাস বাড়ির নং : n0143 বয়স : 51 লিঙ্গ : পুরুষ		
295	MTK0070946	ফটো উপলব্ধ	296	SSA1895358	ফটো উপলব্ধ	297	MTK3329182	ফটো উপলব্ধ
নাম : শান্তিরানী বিশ্বাস স্বামীর নাম: সত্যরঞ্জন বিশ্বাস বাড়ির নং : n0140 বয়স : 42 লিঙ্গ : মহিলা			নাম : সৌরভ বিশ্বাস পিতার নাম: শেখর বিশ্বাস বাড়ির নং : n0137 বয়স : 29 লিঙ্গ : পুরুষ			নাম : সুমন বিশ্বাস পিতার নাম: শেখর বিশ্বাস বাড়ির নং : n0137 বয়স : 37 লিঙ্গ : পুরুষ		
298	WB/12/080/648597	ফটো উপলব্ধ	299	WB/12/080/648363	ফটো উপলব্ধ	300	SSA1285402	ফটো উপলব্ধ
নাম : মৌসুমী বিশ্বাস স্বামীর নাম: শেখর বিশ্বাস বাড়ির নং : n0137 বয়স : 54 লিঙ্গ : মহিলা			নাম : শেখর বিশ্বাস পিতার নাম: খগেন্দ্র বিশ্বাস বাড়ির নং : n0137 বয়স : 61 লিঙ্গ : পুরুষ			নাম : শ্যামলী বিশ্বাস(মল্লিক) স্বামীর নাম: প্রসান্ত বিশ্বাস বাড়ির নং : n0136 বয়স : 35 লিঙ্গ : মহিলা		



301	MTK1832781	ফটো উপলব্ধ	302	SSA1177823	ফটো উপলব্ধ	303	MTK2537686	ফটো উপলব্ধ
নাম : পাপিয়া ভদ্র(বিশ্বাস) স্বামীর নাম: প্রশান্ত ভদ্র বাড়ির নং : n0136 বয়স : 45 লিঙ্গ : মহিলা			নাম : নমিতা বিশ্বাস(দাস) স্বামীর নাম: তারক বিশ্বাস বাড়ির নং : n0136 বয়স : 37 লিঙ্গ : মহিলা			নাম : তারক বিশ্বাস পিতার নাম: সুনীল বিশ্বাস বাড়ির নং : n0136 বয়স : 44 লিঙ্গ : পুরুষ		
304	MTK2495380	ফটো উপলব্ধ	305	WB/12/080/648679	ফটো উপলব্ধ	306	WB/12/080/648345	ফটো উপলব্ধ
নাম : বর্নালি বিশ্বাস (সিকদার) স্বামীর নাম: অমর বিশ্বাস বাড়ির নং : n0136 বয়স : 43 লিঙ্গ : মহিলা			নাম : উজ্জ্বলা বিশ্বাস স্বামীর নাম: স্বপন বিশ্বাস বাড়ির নং : n0102 বয়স : 56 লিঙ্গ : মহিলা			নাম : স্বপন বিশ্বাস পিতার নাম: ক্ষিতিশ বিশ্বাস বাড়ির নং : n0102 বয়স : 66 লিঙ্গ : পুরুষ		
307	SSA1177757	ফটো উপলব্ধ	308	SSA1510510	ফটো উপলব্ধ	309	MTK2866721	ফটো উপলব্ধ
নাম : সুসমা বিশ্বাস স্বামীর নাম: বিশ্বজিৎ বিশ্বাস বাড়ির নং : n0099 বয়স : 36 লিঙ্গ : মহিলা			নাম : সন্তোষ বিশ্বাস পিতার নাম: রেবতী বিশ্বাস বাড়ির নং : n0019 বয়স : 40 লিঙ্গ : পুরুষ			নাম : বিবেক বিশ্বাস পিতার নাম: রেবতী বিশ্বাস বাড়ির নং : n0019 বয়স : 45 লিঙ্গ : পুরুষ		
310	SSA0648907	ফটো উপলব্ধ	Q 311	SSA1772128	ফটো উপলব্ধ	312	WB/12/080/648118	ফটো উপলব্ধ
নাম : হাচেনা দিবি (খোতন) স্বামীর নাম: তাহাজোত মন্ডল বাড়ির নং : n0016 বয়স : 30 লিঙ্গ : মহিলা			নাম : তৃপ্তি সমাদ্দার(বিশ্বাস) পিতার নাম: বিনয় বিশ্বাস বাড়ির নং : বয়স : 33 লিঙ্গ : মহিলা			নাম : বিনয় বিশ্বাস পিতার নাম: প্রফুল্ল বিশ্বাস বাড়ির নং : n0016 বয়স : 69 লিঙ্গ : পুরুষ		
313	MTK2866838	ফটো উপলব্ধ	314	MTK2866820	ফটো উপলব্ধ	315	SSA2306454	ফটো উপলব্ধ
নাম : সমরেশ কুমার বিশ্বাস পিতার নাম: কানাইলাল বিশ্বাস বাড়ির নং : n0012 বয়স : 41 লিঙ্গ : পুরুষ			নাম : কমলেশ বিশ্বাস পিতার নাম: কানাইলাল বিশ্বাস বাড়ির নং : n0012 বয়স : 53 লিঙ্গ : পুরুষ			নাম : কানাইলাল বিশ্বাস পিতার নাম: বাবুরাম বিশ্বাস বাড়ির নং : n0012 বয়স : 76 লিঙ্গ : পুরুষ		
316	SSA2649804	ফটো উপলব্ধ	317	MTK2867125	ফটো উপলব্ধ	318	WB/12/080/648065	ফটো উপলব্ধ
নাম : অসীম সিকদার পিতার নাম: কুমারেশ সিকদার বাড়ির নং : n0016 বয়স : 50 লিঙ্গ : পুরুষ			নাম : সাথী বিশ্বাস স্বামীর নাম: রমেশ বিশ্বাস বাড়ির নং : n0011 বয়স : 51 লিঙ্গ : মহিলা			নাম : নিমাই বিশ্বাস পিতার নাম: শিবনাথ বিশ্বাস বাড়ির নং : n0006 বয়স : 59 লিঙ্গ : পুরুষ		
319	MTK3001930	ফটো উপলব্ধ	320	WB/12/080/648433	ফটো উপলব্ধ	321	SSA1393933	ফটো উপলব্ধ
নাম : কৃষ্ণা কর্মকার(বিশ্বাস) স্বামীর নাম: লক্ষণ কর্মকার বাড়ির নং : n0004 বয়স : 41 লিঙ্গ : মহিলা			নাম : কানন বিশ্বাস স্বামীর নাম: সুনীল বিশ্বাস বাড়ির নং : n0004 বয়স : 71 লিঙ্গ : মহিলা			নাম : কমলেশ বিশ্বাস পিতার নাম: শীতল বিশ্বাস বাড়ির নং : n0001 বয়স : 35 লিঙ্গ : পুরুষ		
322	SSA1394295	ফটো উপলব্ধ	323	WKM1126531	ফটো উপলব্ধ	324	SSA1772326	ফটো উপলব্ধ
নাম : অনিমেষ বিশ্বাস পিতার নাম: শীতল বিশ্বাস বাড়ির নং : n0001 বয়স : 39 লিঙ্গ : পুরুষ			নাম : অর্পণা মজুমদার বিশ্বাস স্বামীর নাম: অখিল বিশ্বাস বাড়ির নং : n0001 বয়স : 40 লিঙ্গ : মহিলা			নাম : অখিল বিশ্বাস পিতার নাম: শীতল বিশ্বাস বাড়ির নং : n0001 বয়স : 41 লিঙ্গ : পুরুষ		
325	SSA1895432	ফটো উপলব্ধ	326	MTK3221348	ফটো উপলব্ধ	327	WB/12/080/648488	ফটো উপলব্ধ
নাম : সঞ্জীব বিশ্বাস পিতার নাম: শিব বিশ্বাস বাড়ির নং : n0024 বয়স : 29 লিঙ্গ : পুরুষ			নাম : সঞ্জয় বিশ্বাস পিতার নাম: শিব বিশ্বাস বাড়ির নং : n0024 বয়স : 40 লিঙ্গ : পুরুষ			নাম : কল্পনা বিশ্বাস স্বামীর নাম: শিব বিশ্বাস বাড়ির নং : n0024 বয়স : 56 লিঙ্গ : মহিলা		
328	MTK3221462	ফটো উপলব্ধ	329	WB/12/080/648158	ফটো উপলব্ধ	330	WB/12/080/648682	ফটো উপলব্ধ
নাম : অভিজিৎ বিশ্বাস পিতার নাম: নন্দ বিশ্বাস বাড়ির নং : n0024 বয়স : 40 লিঙ্গ : পুরুষ			নাম : দিপালী বিশ্বাস স্বামীর নাম: নন্দ বিশ্বাস বাড়ির নং : n0024 বয়স : 56 লিঙ্গ : মহিলা			নাম : নন্দ বিশ্বাস পিতার নাম: মুকুন্দ বিশ্বাস বাড়ির নং : n0024 বয়স : 66 লিঙ্গ : পুরুষ		



331	WB/12/080/648013	ফটো উপলব্ধ	332	SSA1510163	ফটো উপলব্ধ	333	MTK2866804	ফটো উপলব্ধ
নাম : গৌরাজ বিশ্বাস পিতার নাম: গুরুপদ বিশ্বাস বাড়ির নং : n0023 বয়স : 46 লিঙ্গ : পুরুষ			নাম : বৃন্দা বিশ্বাস স্বামীর নাম: গোপাল বিশ্বাস বাড়ির নং : n0023 বয়স : 46 লিঙ্গ : মহিলা			নাম : গোপাল বিশ্বাস পিতার নাম: গুরুপদ বিশ্বাস বাড়ির নং : n0023 বয়স : 53 লিঙ্গ : পুরুষ		
334	MTK1419597	ফটো উপলব্ধ	335	SSA1635218	ফটো উপলব্ধ	336	SSA1285204	ফটো উপলব্ধ
নাম : দিলীপ বিশ্বাস পিতার নাম: গুরুপদ বিশ্বাস বাড়ির নং : n0023 বয়স : 56 লিঙ্গ : পুরুষ			নাম : সুপ্রিয়া বিশ্বাস পিতার নাম: উত্তম বিশ্বাস বাড়ির নং : n0023 বয়স : 31 লিঙ্গ : মহিলা			নাম : উজ্জ্বল বিশ্বাস পিতার নাম: উত্তম বিশ্বাস বাড়ির নং : n0023 বয়স : 34 লিঙ্গ : পুরুষ		
337	SSA2294510	ফটো উপলব্ধ	338	SSA2313849	ফটো উপলব্ধ	339	WB/12/080/648403	ফটো উপলব্ধ
নাম : চম্পা বিশ্বাস স্বামীর নাম: উত্তম বিশ্বাস বাড়ির নং : n0023 বয়স : 56 লিঙ্গ : মহিলা			নাম : দীপক বিশ্বাস পিতার নাম: বিশ্বনাথ বিশ্বাস বাড়ির নং : n0077 বয়স : 56 লিঙ্গ : পুরুষ			নাম : প্রমিলা বিশ্বাস স্বামীর নাম: বিশ্বনাথ বিশ্বাস বাড়ির নং : n0077 বয়স : 71 লিঙ্গ : মহিলা		
340	SSA1635127	ফটো উপলব্ধ	341	WB/12/080/648476	ফটো উপলব্ধ	342	WB/12/080/648207	ফটো উপলব্ধ
নাম : রবিন বিশ্বাস পিতার নাম: বিদ্যুৎ বিশ্বাস বাড়ির নং : n0072 বয়স : 32 লিঙ্গ : পুরুষ			নাম : সুলেখা বিশ্বাস স্বামীর নাম: বিদ্যুৎ বিশ্বাস বাড়ির নং : n0072 বয়স : 56 লিঙ্গ : মহিলা			নাম : বিদ্যুৎ বিশ্বাস পিতার নাম: রতন বিশ্বাস বাড়ির নং : n0072 বয়স : 61 লিঙ্গ : পুরুষ		
343	SSA1393966	ফটো উপলব্ধ	344	SSA1510411	ফটো উপলব্ধ	345	SSA2833515	ফটো উপলব্ধ
নাম : বিজন বিশ্বাস পিতার নাম: রামগোপাল বিশ্বাস বাড়ির নং : n0066 বয়স : 35 লিঙ্গ : পুরুষ			নাম : স্বপ্না বিশ্বাস(মালাকার) স্বামীর নাম: রামপ্রসাদ বিশ্বাস বাড়ির নং : n0066 বয়স : 33 লিঙ্গ : মহিলা			নাম : টুসি বিশ্বাস স্বামীর নাম: বিজন বিশ্বাস বাড়ির নং : এন0066 বয়স : 21 লিঙ্গ : মহিলা		
346	WB/12/080/648395	ফটো উপলব্ধ	347	MTK3001922	ফটো উপলব্ধ	348	MTK2537918	ফটো উপলব্ধ
নাম : অমর বিশ্বাস পিতার নাম: সুনীল বিশ্বাস বাড়ির নং : n0136 বয়স : 53 লিঙ্গ : পুরুষ			নাম : উজ্জ্বল বিশ্বাস পিতার নাম: রাজকুমার বিশ্বাস বাড়ির নং : n0131 বয়স : 38 লিঙ্গ : পুরুষ			নাম : উত্তম বিশ্বাস পিতার নাম: রাজকুমার বিশ্বাস বাড়ির নং : n0131 বয়স : 42 লিঙ্গ : পুরুষ		
349	WB/12/080/648383	ফটো উপলব্ধ	350	WB/12/080/648122	ফটো উপলব্ধ	351	SSA1895465	ফটো উপলব্ধ
নাম : শ্রীমতি বিশ্বাস স্বামীর নাম: রাজকুমার বিশ্বাস বাড়ির নং : n0131 বয়স : 66 লিঙ্গ : মহিলা			নাম : রাজকুমার বিশ্বাস পিতার নাম: পিরনাথ বিশ্বাস বাড়ির নং : n0131 বয়স : 76 লিঙ্গ : পুরুষ			নাম : সীমা বিশ্বাস পিতার নাম: নিতাই বিশ্বাস বাড়ির নং : n0124 বয়স : 30 লিঙ্গ : মহিলা		
352	WB/12/080/648720	ফটো উপলব্ধ	353	WB/12/080/648089	ফটো উপলব্ধ	354	MTK1832328	ফটো উপলব্ধ
নাম : রেনুকা বিশ্বাস স্বামীর নাম: নিতাই বিশ্বাস বাড়ির নং : n0124 বয়স : 56 লিঙ্গ : মহিলা			নাম : নবনীতা বিশ্বাস স্বামীর নাম: রবিন্দ্র নাথ বিশ্বাস বাড়ির নং : n0122 বয়স : 45 লিঙ্গ : মহিলা			নাম : বাপ্পা বিশ্বাস পিতার নাম: রাজকুমার বিশ্বাস বাড়ির নং : n0122 বয়স : 44 লিঙ্গ : পুরুষ		
355	WB/12/080/648096	ফটো উপলব্ধ	356	SSA1895457	ফটো উপলব্ধ	357	MTK0070938	ফটো উপলব্ধ
নাম : বরেন বিশ্বাস পিতার নাম: উপেন্দ্র বিশ্বাস বাড়ির নং : n0122 বয়স : 81 লিঙ্গ : পুরুষ			নাম : লিটন বিশ্বাস পিতার নাম: সত্য রঞ্জন বিশ্বাস বাড়ির নং : n0117 বয়স : 29 লিঙ্গ : পুরুষ			নাম : সত্যরঞ্জন বিশ্বাস পিতার নাম: কেশবলাল বিশ্বাস বাড়ির নং : n0117 বয়স : 63 লিঙ্গ : পুরুষ		
358	WB/12/080/648494	ফটো উপলব্ধ	359	MTK2866903	ফটো উপলব্ধ	360	WB/12/080/648626	ফটো উপলব্ধ
নাম : সুলতা বিশ্বাস পিতার নাম: সুনীল বিশ্বাস বাড়ির নং : n0116 বয়স : 57 লিঙ্গ : মহিলা			নাম : সোমা বিশ্বাস স্বামীর নাম: সৌমেন্দ্র বিশ্বাস বাড়ির নং : n0113 বয়স : 41 লিঙ্গ : মহিলা			নাম : সৌমেন বিশ্বাস পিতার নাম: হৃষিকেশ বিশ্বাস বাড়ির নং : n0113 বয়স : 63 লিঙ্গ : পুরুষ		



361	SSA1635226	নাম : অনিতা বিশ্বাস স্বামীর নাম: সঞ্জয় বিশ্বাস বাড়ির নং : n0240 বয়স : 34 লিঙ্গ : মহিলা	ফটো উপলব্ধ	362	MTK2627842	নাম : প্রকৃতি বিশ্বাস স্বামীর নাম: সুবল চন্দ্র বিশ্বাস বাড়ির নং : n0191 বয়স : 48 লিঙ্গ : মহিলা	ফটো উপলব্ধ	363	SSA1895416	নাম : সুমন বিশ্বাস পিতার নাম: সাধন বিশ্বাস বাড়ির নং : n0193 বয়স : 29 লিঙ্গ : পুরুষ	ফটো উপলব্ধ
364	SSA1695832	নাম : সঞ্জিবন বিশ্বাস পিতার নাম: সুনীল বিশ্বাস বাড়ির নং : n0286 বয়স : 36 লিঙ্গ : পুরুষ	ফটো উপলব্ধ	365	MTK3114402	নাম : মহেশ বিশ্বাস পিতার নাম: খগেন্দ্রনাথ বিশ্বাস বাড়ির নং : n0162 বয়স : 39 লিঙ্গ : পুরুষ	ফটো উপলব্ধ	366	WB/12/080/648277	নাম : সুভদ্রা বিশ্বাস স্বামীর নাম: মৃত্যুঞ্জয় বিশ্বাস বাড়ির নং : n0164 বয়স : 66 লিঙ্গ : মহিলা	ফটো উপলব্ধ
367	MTK1833078	নাম : মনোতোষ বিশ্বাস পিতার নাম: মৃত্যুঞ্জয় বিশ্বাস বাড়ির নং : n0164 বয়স : 49 লিঙ্গ : পুরুষ	ফটো উপলব্ধ	368	MTK3221520	নাম : চঞ্চলা বিশ্বাস পিতার নাম: মৃত্যুঞ্জয় বিশ্বাস বাড়ির নং : n0164 বয়স : 42 লিঙ্গ : মহিলা	ফটো উপলব্ধ	369	SSA1394022	নাম : মামনী বিশ্বাস স্বামীর নাম: মোনতোষ বিশ্বাস বাড়ির নং : n0164 বয়স : 40 লিঙ্গ : মহিলা	ফটো উপলব্ধ
370	WB/12/080/648073	নাম : ননী গোপাল বিশ্বাস পিতার নাম: খগেন্দ্র বিশ্বাস বাড়ির নং : n0163 বয়স : 61 লিঙ্গ : পুরুষ	ফটো উপলব্ধ	371	SSA1177732	নাম : গায়ত্রী বিশ্বাস স্বামীর নাম: বিপুল কুমার বিশ্বাস বাড়ির নং : n0219 বয়স : 37 লিঙ্গ : মহিলা	ফটো উপলব্ধ	372	WB/12/080/648039	নাম : অর্জুজিৎ বিশ্বাস পিতার নাম: কেশবচন্দ্র বিশ্বাস বাড়ির নং : n0143 বয়স : 46 লিঙ্গ : পুরুষ	ফটো উপলব্ধ
373	SSA1771997	নাম : সপ্না বিশ্বাস পিতার নাম: স্বপন বিশ্বাস বাড়ির নং : n0025 বয়স : 33 লিঙ্গ : মহিলা	ফটো উপলব্ধ	374	SSA1771963	নাম : পঞ্চগনন বিশ্বাস পিতার নাম: প্রদীপ বিশ্বাস বাড়ির নং : n0055 বয়স : 30 লিঙ্গ : পুরুষ	ফটো উপলব্ধ	375	MHX4000634	নাম : প্রহ্লাদ বিশ্বাস পিতার নাম: অমল বিশ্বাস বাড়ির নং : n0264 বয়স : 38 লিঙ্গ : পুরুষ	ফটো উপলব্ধ
376	SSA1837871	নাম : অজয় বিশ্বাস পিতার নাম: প্রভাষ বিশ্বাস বাড়ির নং : n0268 বয়স : 35 লিঙ্গ : পুরুষ	ফটো উপলব্ধ	377	SSA1837970	নাম : কানন বালা বিশ্বাস স্বামীর নাম: সুখন্যা বিশ্বাস বাড়ির নং : n0276 বয়স : 79 লিঙ্গ : মহিলা	ফটো উপলব্ধ	378	SSA1838028	নাম : ইন্দ্রজিৎ বিশ্বাস পিতার নাম: সুখন্যা বিশ্বাস বাড়ির নং : n0281 বয়স : 42 লিঙ্গ : পুরুষ	ফটো উপলব্ধ
379	SSA1838051	নাম : মিতুন বিশ্বাস পিতার নাম: সাকুর বিশ্বাস বাড়ির নং : n0283 বয়স : 33 লিঙ্গ : পুরুষ	ফটো উপলব্ধ	380	SSA1838069	নাম : সভাষ বিশ্বাস পিতার নাম: মুকুল বিশ্বাস বাড়ির নং : n0284 বয়স : 33 লিঙ্গ : পুরুষ	ফটো উপলব্ধ	381	SSA1845874	নাম : প্রতিভা বিশ্বাস স্বামীর নাম: সমীর বিশ্বাস বাড়ির নং : n0257 বয়স : 49 লিঙ্গ : মহিলা	ফটো উপলব্ধ
382	MTK1831759	নাম : অহল্যা বিশ্বাস স্বামীর নাম: রতন বিশ্বাস বাড়ির নং : n0068 বয়স : 91 লিঙ্গ : মহিলা	ফটো উপলব্ধ	383	SSA1772185	নাম : হরপ্রসাদ দত্ত মায়ের নাম: স্নেহলতা দত্ত বাড়ির নং : n0068 বয়স : 37 লিঙ্গ : পুরুষ	ফটো উপলব্ধ	384	SSA1635176	নাম : রামপ্রসাদ দত্ত পিতার নাম: রনধীর দত্ত বাড়ির নং : n0068 বয়স : 32 লিঙ্গ : পুরুষ	ফটো উপলব্ধ
385	WB/12/080/648668	নাম : কাশীদাসী বিশ্বাস স্বামীর নাম: রনজিত বিশ্বাস বাড়ির নং : n0166 বয়স : 71 লিঙ্গ : মহিলা	ফটো উপলব্ধ	386	SSA1394345	নাম : মৌমিতা বিশ্বাস স্বামীর নাম: সুরজ বিশ্বাস বাড়ির নং : n0146 বয়স : 36 লিঙ্গ : মহিলা	ফটো উপলব্ধ	387	MTK1832310	নাম : পিন্টু বিশ্বাস পিতার নাম: ধীরেন বিশ্বাস বাড়ির নং : n0147 বয়স : 51 লিঙ্গ : পুরুষ	ফটো উপলব্ধ
388	MTK2866994	নাম : শিবানী বিশ্বাস স্বামীর নাম: পিন্টু বিশ্বাস বাড়ির নং : n0147 বয়স : 33 লিঙ্গ : মহিলা	ফটো উপলব্ধ	389	WB/12/080/648581	নাম : অলোক বিশ্বাস পিতার নাম: গোকুল বিশ্বাস বাড়ির নং : n0159 বয়স : 53 লিঙ্গ : পুরুষ	ফটো উপলব্ধ	390	MTK2866879	নাম : সম্পা বিশ্বাস(শিরালী) স্বামীর নাম: অলোক বিশ্বাস বাড়ির নং : n0159 বয়স : 40 লিঙ্গ : মহিলা	ফটো উপলব্ধ



391 নাম : লাল্টু বিশ্বাস পিতার নাম: গোকুল বিশ্বাস বাড়ির নং : n0159 বয়স : 40 লিঙ্গ : পুরুষ	MTK2866895 ফটো উপলব্ধ	392 নাম : অর্চনা বিশ্বাস স্বামীর নাম: মদন বিশ্বাস বাড়ির নং : n0159 বয়স : 41 লিঙ্গ : মহিলা	SSA1845866 ফটো উপলব্ধ	393 নাম : ভোলানাথ বিশ্বাস পিতার নাম: খগেন্দ্র বিশ্বাস বাড়ির নং : n0162 বয়স : 44 লিঙ্গ : পুরুষ	MTK2627800 ফটো উপলব্ধ
394 নাম : সোনালী বিশ্বাস স্বামীর নাম: ভোলানাথ বিশ্বাস বাড়ির নং : n0162 বয়স : 39 লিঙ্গ : মহিলা	MTK2867976 ফটো উপলব্ধ	395 নাম : অনুপম বিশ্বাস পিতার নাম: তারক বিশ্বাস বাড়ির নং : N0046 বয়স : 24 লিঙ্গ : পুরুষ	SSA2538320 ফটো উপলব্ধ	396 নাম : রত্না বিশ্বাস স্বামীর নাম: প্রহ্লাদ বিশ্বাস বাড়ির নং : n0264 বয়স : 30 লিঙ্গ : মহিলা	NRC1476738 ফটো উপলব্ধ
397 নাম : অরজিৎ বিশ্বাস পিতার নাম: বাবু বিশ্বাস বাড়ির নং : n0171 বয়স : 24 লিঙ্গ : পুরুষ	SSA2538726 ফটো উপলব্ধ	398 নাম : কাকলী বিশ্বাস স্বামীর নাম: মিতুন বিশ্বাস বাড়ির নং : এন0283 বয়স : 39 লিঙ্গ : মহিলা	MGS2776334 ফটো উপলব্ধ	399 নাম : তোতা বিশ্বাস স্বামীর নাম: বাপ্পা বিশ্বাস বাড়ির নং : n0122 বয়স : 34 লিঙ্গ : মহিলা	SSA1394196 ফটো উপলব্ধ
400 নাম : মনিকা বিশ্বাস ঘোষ স্বামীর নাম: সাধন কুমার বিশ্বাস বাড়ির নং : n0143 বয়স : 40 লিঙ্গ : মহিলা	MTK3231594 ফটো উপলব্ধ	401 নাম : সুশংকর বিশ্বাস পিতার নাম: শিশির বিশ্বাস বাড়ির নং : n0145 বয়স : 49 লিঙ্গ : পুরুষ	SSA2419927 ফটো উপলব্ধ	402 নাম : সুভাষচন্দ্র হালদার পিতার নাম: বীরেন হালদার বাড়ির নং : n0161 বয়স : 66 লিঙ্গ : পুরুষ	SSA2419372 ফটো উপলব্ধ
403 নাম : মমতা বিশ্বাস স্বামীর নাম: অসীম বিশ্বাস বাড়ির নং : n0166 বয়স : 39 লিঙ্গ : মহিলা	SSA0649970 ফটো উপলব্ধ	404 নাম : সোমা বিশ্বাস পিতার নাম: আশুতোষ বিশ্বাস বাড়ির নং : N0001 বয়স : 28 লিঙ্গ : মহিলা	SSA1895259 ফটো উপলব্ধ	405 নাম : প্রিয়া বিশ্বাস পিতার নাম: প্রফুল্ল বিশ্বাস বাড়ির নং : n0031 বয়স : 27 লিঙ্গ : মহিলা	SSA2117612 ফটো উপলব্ধ
406 নাম : পূজা বিশ্বাস পিতার নাম: বহিম বিশ্বাস বাড়ির নং : n0031 বয়স : 28 লিঙ্গ : মহিলা	SSA2117620 ফটো উপলব্ধ	407 নাম : দিপা মজুমদার পিতার নাম: কালিপদ মজুমদার বাড়ির নং : n0116 বয়স : 27 লিঙ্গ : মহিলা	SSA2117638 ফটো উপলব্ধ	408 নাম : সমীর মন্ডল পিতার নাম: রাজ্জাক মন্ডল বাড়ির নং : n0136 বয়স : 27 লিঙ্গ : পুরুষ	SSA2117653 ফটো উপলব্ধ
409 নাম : দিগ্বিজয় বিশ্বাস পিতার নাম: দিলীপ বিশ্বাস বাড়ির নং : n0023 বয়স : 27 লিঙ্গ : পুরুষ	SSA2117661 ফটো উপলব্ধ	410 নাম : শুভ বিশ্বাস পিতার নাম: রমেশ বিশ্বাস বাড়ির নং : এন0037 বয়স : 25 লিঙ্গ : পুরুষ	SSA2277879 ফটো উপলব্ধ	411 নাম : রিক্ত বিশ্বাস স্বামীর নাম: দীপক বিশ্বাস বাড়ির নং : n0077 বয়স : 36 লিঙ্গ : মহিলা	HCT2733681 ফটো উপলব্ধ
412 নাম : সুপ্রিয়া বিশ্বাস পিতার নাম: অজিত বিশ্বাস বাড়ির নং : এন0077 বয়স : 21 লিঙ্গ : মহিলা	SSA2823292 ফটো উপলব্ধ	413 নাম : ফটিক বিশ্বাস পিতার নাম: আদিত্য বিশ্বাস বাড়ির নং : n0307 বয়স : 66 লিঙ্গ : মহিলা	SSA1508290 ফটো উপলব্ধ	414 নাম : বিপুল কুমার বিশ্বাস পিতার নাম: প্রফুল্ল বিশ্বাস বাড়ির নং : n0219 বয়স : 52 লিঙ্গ : পুরুষ	MTK2867075 ফটো উপলব্ধ
415 নাম : তসলিমা মন্ডল স্বামীর নাম: আলম মন্ডল বাড়ির নং : এন0016 বয়স : 38 লিঙ্গ : মহিলা	SSA1640036 ফটো উপলব্ধ	416 নাম : মিস্ট্রী বিশ্বাস পিতার নাম: খগেন্দ্রনাথ বিশ্বাস বাড়ির নং : n0162 বয়স : 53 লিঙ্গ : পুরুষ	SSA2398683 ফটো উপলব্ধ	417 নাম : পূর্ণিমা বিশ্বাস স্বামীর নাম: প্রদীপ বিশ্বাস বাড়ির নং : n0055 বয়স : 60 লিঙ্গ : মহিলা	MTK2867000 ফটো উপলব্ধ
418 নাম : উমা হালদার স্বামীর নাম: সুভাষ হালদার বাড়ির নং : n0161 বয়স : 59 লিঙ্গ : মহিলা	MTK0070474 ফটো উপলব্ধ	419 নাম : দীপক বিশ্বাস পিতার নাম: প্রদীপ বিশ্বাস বাড়ির নং : n0055 বয়স : 34 লিঙ্গ : পুরুষ	SSA1285295 ফটো উপলব্ধ	420 নাম : বিপুল বিশ্বাস পিতার নাম: বিনয় বিশ্বাস বাড়ির নং : n0016 বয়স : 43 লিঙ্গ : পুরুষ	MTK2537728 ফটো উপলব্ধ



421	SSA2538361	ফটো উপলব্ধ	422	SSA2538288	ফটো উপলব্ধ	423	SSA1695840	ফটো উপলব্ধ
নাম : শতামুখী বিশ্বাস পিতার নাম: বিদ্যুত বিশ্বাস বাড়ির নং : N0072 বয়স : 29 লিঙ্গ : মহিলা			নাম : সঞ্জয় বিশ্বাস পিতার নাম: রেবতী বিশ্বাস বাড়ির নং : N0019 বয়স : 41 লিঙ্গ : পুরুষ			নাম : সমীর বিশ্বাস পিতার নাম: সুনীল বিশ্বাস বাড়ির নং : n0257 বয়স : 54 লিঙ্গ : পুরুষ		
424	SSA2538262	ফটো উপলব্ধ	425	WB/12/080/648116	ফটো উপলব্ধ	426	SSA1771948	ফটো উপলব্ধ
নাম : অতনু বিশ্বাস পিতার নাম: প্রদীপ বিশ্বাস বাড়ির নং : N0209 বয়স : 24 লিঙ্গ : পুরুষ			নাম : রাধি বিশ্বাস স্বামীর নাম: সিদ্ধ বিশ্বাস বাড়ির নং : n0037 বয়স : 54 লিঙ্গ : মহিলা			নাম : বিধান বিশ্বাস পিতার নাম: বৃন্দাবন বিশ্বাস বাড়ির নং : n0034 বয়স : 30 লিঙ্গ : পুরুষ		
427	SSA2538387	ফটো উপলব্ধ	428	SSA2536761	ফটো উপলব্ধ	429	SSA1394014	ফটো উপলব্ধ
নাম : মৃত্যুঞ্জয় বিশ্বাস পিতার নাম: দুলাল বিশ্বাস বাড়ির নং : N0065 বয়স : 24 লিঙ্গ : পুরুষ			নাম : মীরা বিশ্বাস স্বামীর নাম: ননি গোপাল বিশ্বাস বাড়ির নং : n0163 বয়স : 56 লিঙ্গ : মহিলা			নাম : সবিতা বিশ্বাস স্বামীর নাম: সুশঙ্কর বিশ্বাস বাড়ির নং : n0145 বয়স : 34 লিঙ্গ : মহিলা		
430	WB/12/080/648312	ফটো উপলব্ধ	431	SSA2170959	ফটো উপলব্ধ	432	SSA1634930	ফটো উপলব্ধ
নাম : মায়া দেউরী স্বামীর নাম: পলাশ দেউরী বাড়ির নং : n0161 বয়স : 61 লিঙ্গ : মহিলা			নাম : সুনীল বিশ্বাস পিতার নাম: সমীর বিশ্বাস বাড়ির নং : n0319 বয়স : 84 লিঙ্গ : পুরুষ			নাম : অনিন্দ বিশ্বাস পিতার নাম: গৌরাজ দেব বিশ্বাস বাড়ির নং : n0113 বয়স : 32 লিঙ্গ : পুরুষ		
433	WB/12/080/648133	ফটো উপলব্ধ	434	SSA2229805	ফটো উপলব্ধ	435	MTK0070961	ফটো উপলব্ধ
নাম : নীলিমা বিশ্বাস স্বামীর নাম: অমল্য বিশ্বাস বাড়ির নং : n0161 বয়স : 91 লিঙ্গ : মহিলা			নাম : সমাপ্তি বিশ্বাস স্বামীর নাম: সঞ্জয় বিশ্বাস বাড়ির নং : n0024 বয়স : 28 লিঙ্গ : মহিলা			নাম : কাকলি বিশ্বাস স্বামীর নাম: নির্মলচন্দ্র বিশ্বাস বাড়ির নং : n0167 বয়স : 50 লিঙ্গ : মহিলা		
436	SSA2031995	ফটো উপলব্ধ	437	SSA2117646	ফটো উপলব্ধ	438	SSA1393982	ফটো উপলব্ধ
নাম : দেবশীষ মজুমদার পিতার নাম: কালীপদ মজুমদার বাড়ির নং : n0116 বয়স : 28 লিঙ্গ : পুরুষ			নাম : সান্তনা মজুমদার স্বামীর নাম: কালীপদ মজুমদার বাড়ির নং : n0116 বয়স : 44 লিঙ্গ : মহিলা			নাম : ময়না বিশ্বাস স্বামীর নাম: মনোতোষ বিশ্বাস বাড়ির নং : n0099 বয়স : 38 লিঙ্গ : মহিলা		
439	MTK2537538	ফটো উপলব্ধ	440	MTK3001823	ফটো উপলব্ধ	441	CTG3651270	ফটো উপলব্ধ
নাম : প্রদীপ দেউরী পিতার নাম: পলাশ দেউরী বাড়ির নং : n0161 বয়স : 43 লিঙ্গ : পুরুষ			নাম : মৌসুমী বিশ্বাস পিতার নাম: বরুণ কুমার বিশ্বাস বাড়ির নং : n0122 বয়স : 40 লিঙ্গ : মহিলা			নাম : রীনা বিশ্বাস স্বামীর নাম: বিবেকান্দ বিশ্বাস বাড়ির নং : N0034 বয়স : 38 লিঙ্গ : মহিলা		
442	SSA1510296	ফটো উপলব্ধ	443	SSA2618866	ফটো উপলব্ধ	444	SSA2539955	ফটো উপলব্ধ
নাম : কবিতা বিশ্বাস স্বামীর নাম: প্রকাশ বিশ্বাস বাড়ির নং : n0185 বয়স : 41 লিঙ্গ : মহিলা			নাম : জয় বিশ্বাস পিতার নাম: ভীষ্মদেব বিশ্বাস বাড়ির নং : এন0037 বয়স : 23 লিঙ্গ : মহিলা			নাম : কনক বরণ বিশ্বাস পিতার নাম: গৌর চন্দ্র বিশ্বাস বাড়ির নং : n0111 বয়স : 60 লিঙ্গ : পুরুষ		
445	MTK1992783	ফটো উপলব্ধ	446	SSA0649749	ফটো উপলব্ধ	447	SSA1510734	ফটো উপলব্ধ
নাম : কার্তিক বিশ্বাস পিতার নাম: গুরুপদ বিশ্বাস বাড়ির নং : n0023 বয়স : 42 লিঙ্গ : পুরুষ			নাম : নির্মল বিশ্বাস পিতার নাম: নিমাই বিশ্বাস বাড়ির নং : n0006 বয়স : 37 লিঙ্গ : পুরুষ			নাম : শুভজিৎ বিশ্বাস পিতার নাম: সুবল চন্দ্র বিশ্বাস বাড়ির নং : n0191 বয়স : 33 লিঙ্গ : পুরুষ		
448	SSA1635259	ফটো উপলব্ধ	449	SSA2032027	ফটো উপলব্ধ	450	SSA1510213	ফটো উপলব্ধ
নাম : কৃষানু বিশ্বাস পিতার নাম: দীপঙ্কর বিশ্বাস বাড়ির নং : n0241 বয়স : 31 লিঙ্গ : পুরুষ			নাম : মিতা বিশ্বাস(ভৌমিক) স্বামীর নাম: রাজু বিশ্বাস বাড়ির নং : n0173 বয়স : 33 লিঙ্গ : মহিলা			নাম : কমল বিশ্বাস পিতার নাম: অভিন্য বিশ্বাস বাড়ির নং : n0063 বয়স : 47 লিঙ্গ : পুরুষ		

451 নাম : সন্ধ্যা বিশ্বাস স্বামীর নাম: কমলা বিশ্বাস বাড়ির নং : n0063 বয়স : 51 লিঙ্গ : মহিলা	MTK2537983 ফটো উপলব্ধ	452 নাম : সবল চন্দ্র বিশ্বাস পিতার নাম: বাবুরাম বিশ্বাস বাড়ির নং : n0036 বয়স : 69 লিঙ্গ : পুরুষ	SSA2032035 ফটো উপলব্ধ	453 নাম : গৌতম বিশ্বাস পিতার নাম: গৌর চন্দ্র বিশ্বাস বাড়ির নং : নেউলিয়া বয়স : 59 লিঙ্গ : পুরুষ	SSA2653244 ফটো উপলব্ধ
454 নাম : সঞ্জয় বিশ্বাস পিতার নাম: সন্তোষ বিশ্বাস বাড়ির নং : n0290 বয়স : 46 লিঙ্গ : পুরুষ	SSA1895317 ফটো উপলব্ধ	455 নাম : অনিমা বিশ্বাস স্বামীর নাম: তিতাস বিশ্বাস বাড়ির নং : n0068 বয়স : 41 লিঙ্গ : মহিলা	MTK1994409 ফটো উপলব্ধ	456 নাম : অর্ণনা বিশ্বাস স্বামীর নাম: বঙ্কিম বিশ্বাস বাড়ির নং : n0031 বয়স : 46 লিঙ্গ : মহিলা	SSA2591550 ফটো উপলব্ধ
457 নাম : শুভম বিশ্বাস পিতার নাম: রমেশ বিশ্বাস বাড়ির নং : এন0037 বয়স : 23 লিঙ্গ : পুরুষ	SSA2629434 ফটো উপলব্ধ	458 নাম : সজাতা বিশ্বাস স্বামীর নাম: অনন্ত বিশ্বাস বাড়ির নং : n0299 বয়স : 34 লিঙ্গ : মহিলা	SSA1404219 ফটো উপলব্ধ	459 নাম : নিশা বিশ্বাস পিতার নাম: অভিজিৎ বিশ্বাস বাড়ির নং : এন0031 বয়স : 24 লিঙ্গ : মহিলা	SSA2632206 ফটো উপলব্ধ
460 নাম : প্রিয়া বিশ্বাস স্বামীর নাম: শুভঙ্কর বিশ্বাস বাড়ির নং : এন0145 বয়স : 29 লিঙ্গ : মহিলা	SSA2633360 ফটো উপলব্ধ	461 নাম : বিউটি বিশ্বাস স্বামীর নাম: গৌরাজ বিশ্বাস বাড়ির নং : n0023 বয়স : 35 লিঙ্গ : মহিলা	SSA1634948 ফটো উপলব্ধ	462 নাম : সঙ্গীতা বিশ্বাস পিতার নাম: সৌমেন বিশ্বাস বাড়ির নং : এন00113 বয়স : 22 লিঙ্গ : মহিলা	SSA2698538 ফটো উপলব্ধ
463 নাম : জয়শ্রী বিশ্বাস পিতার নাম: পতিত পাবন বিশ্বাস বাড়ির নং : এন0039 বয়স : 22 লিঙ্গ : মহিলা	SSA2698553 ফটো উপলব্ধ	464 নাম : অনিমা বিশ্বাস পিতার নাম: গোকুল বিশ্বাস বাড়ির নং : n0162 বয়স : 48 লিঙ্গ : মহিলা	SSA2032100 ফটো উপলব্ধ	465 নাম : প্রফুল্ল বিশ্বাস পিতার নাম: হরিপদ বিশ্বাস বাড়ির নং : n0031 বয়স : 63 লিঙ্গ : পুরুষ	SSA2657476 ফটো উপলব্ধ
466 নাম : রাজ বিশ্বাস পিতার নাম: বিবেক বিশ্বাস বাড়ির নং : এন0019 বয়স : 22 লিঙ্গ : পুরুষ	SSA2671980 ফটো উপলব্ধ	467 নাম : বিভাস বিশ্বাস পিতার নাম: বিবেক বিশ্বাস বাড়ির নং : এন0019 বয়স : 20 লিঙ্গ : পুরুষ	SSA2842086 ফটো উপলব্ধ	468 নাম : চয়ন বিশ্বাস পিতার নাম: তারক বিশ্বাস বাড়ির নং : এন0046 বয়স : 22 লিঙ্গ : পুরুষ	SSA2690790 ফটো উপলব্ধ
469 নাম : কোয়েল বিশ্বাস পিতার নাম: নিখিল বিশ্বাস বাড়ির নং : এন000 বয়স : 22 লিঙ্গ : মহিলা	SSA2681245 ফটো উপলব্ধ	470 নাম : অমিত জয়দেব বিশ্বাস পিতার নাম: জয়দেব বিশ্বাস বাড়ির নং : n0190 বয়স : 40 লিঙ্গ : পুরুষ	YLG6848394 ফটো উপলব্ধ	471 নাম : পিংকী বিশ্বাস পিতার নাম: মদন বিশ্বাস বাড়ির নং : এন0178 বয়স : 21 লিঙ্গ : মহিলা	SSA2740314 ফটো উপলব্ধ
472 নাম : পুনম ভদ্র পিতার নাম: প্রভাষ ভদ্র বাড়ির নং : এন0122 বয়স : 21 লিঙ্গ : মহিলা	SSA2739811 ফটো উপলব্ধ	473 নাম : শীলা বিশ্বাস স্বামীর নাম: নিমাই বিশ্বাস বাড়ির নং : n0006 বয়স : 53 লিঙ্গ : মহিলা	MTK2867042 ফটো উপলব্ধ	474 নাম : তন্নি বিশ্বাস স্বামীর নাম: মিতুন বিশ্বাস বাড়ির নং : এন000 বয়স : 23 লিঙ্গ : মহিলা	SSA2775690 ফটো উপলব্ধ
475 নাম : মুক্তা ভদ্র স্বামীর নাম: প্রভাষ ভদ্র বাড়ির নং : n0122 বয়স : 52 লিঙ্গ : মহিলা	MTK0073502 ফটো উপলব্ধ	476 নাম : সোমা মজুমদার স্বামীর নাম: বিষ্ণু পদ মজুমদার বাড়ির নং : এন0111 বয়স : 43 লিঙ্গ : মহিলা	SSA2666980 ফটো উপলব্ধ	477 নাম : বিষ্ণু পদ মজুমদার পিতার নাম: ফণীভূসন মজুমদার বাড়ির নং : এন0111 বয়স : 54 লিঙ্গ : পুরুষ	SSA2666964 ফটো উপলব্ধ
478 নাম : বিক্রান্ত মজুমদার পিতার নাম: বিষ্ণুপদ মজুমদার বাড়ির নং : এন0111 বয়স : 22 লিঙ্গ : পুরুষ	SSA2666949 ফটো উপলব্ধ	479 নাম : রিয়া বিশ্বাস(রায়) স্বামীর নাম: দিবোদু বিশ্বাস বাড়ির নং : n0162 বয়স : 29 লিঙ্গ : মহিলা	SSA1895390 ফটো উপলব্ধ	480 নাম : অভিক বিশ্বাস পিতার নাম: অর্জুন বিশ্বাস বাড়ির নং : এন0110 বয়স : 21 লিঙ্গ : পুরুষ	SSA2778900 ফটো উপলব্ধ

481	MTK2866911	ফটো উপলব্ধ	482	SSA2032209	ফটো উপলব্ধ	483	SSA2591949	ফটো উপলব্ধ
নাম : দিব্যেন্দু বিশ্বাস পিতার নাম: দুলাল আনন্দ বিশ্বাস বাড়ির নং : n0171 বয়স : 40 লিঙ্গ : পুরুষ			নাম : সুবর্ন বিশ্বাস পিতার নাম: সুভাষ বিশ্বাস বাড়ির নং : n0032 বয়স : 28 লিঙ্গ : পুরুষ			নাম : মমতা বিশ্বাস স্বামীর নাম: সুশীল বিশ্বাস বাড়ির নং : n0146 বয়স : 64 লিঙ্গ : মহিলা		
484	SSA2314458	ফটো উপলব্ধ	485	NYD1213362	ফটো উপলব্ধ	486	MTK3114378	ফটো উপলব্ধ
নাম : স্বপন বিশ্বাস পিতার নাম: পঞ্চানন বিশ্বাস বাড়ির নং : নেউলিয়া বয়স : 60 লিঙ্গ : পুরুষ			নাম : পাপু বিশ্বাস পিতার নাম: বাকন বিশ্বাস বাড়ির নং : এন0023 বয়স : 30 লিঙ্গ : পুরুষ			নাম : বিশ্বজিৎ বিশ্বাস পিতার নাম: নন্দ বিশ্বাস বাড়ির নং : n0198 বয়স : 38 লিঙ্গ : পুরুষ		
487	WB/12/080/648301	ফটো উপলব্ধ	488	SSA2032258	ফটো উপলব্ধ	489	TER1755792	ফটো উপলব্ধ
নাম : রীতা বিশ্বাস স্বামীর নাম: অমিত বিশ্বাস বাড়ির নং : n0102 বয়স : 51 লিঙ্গ : মহিলা			নাম : উৎপল বিশ্বাস পিতার নাম: উত্তম বিশ্বাস বাড়ির নং : n0023 বয়স : 29 লিঙ্গ : পুরুষ			নাম : মল্লিকা বিশ্বাস স্বামীর নাম: জয়দেব বিশ্বাস বাড়ির নং : n0063 বয়স : 38 লিঙ্গ : মহিলা		
490	SSA1631472	ফটো উপলব্ধ	491	SSA1772102	ফটো উপলব্ধ	492	SSA1510593	ফটো উপলব্ধ
নাম : লিপন বিশ্বাস পিতার নাম: ফটিক বিশ্বাস বাড়ির নং : n0337 বয়স : 38 লিঙ্গ : পুরুষ			নাম : অঞ্জলী বিশ্বাস স্বামীর নাম: আশুতোষ বিশ্বাস বাড়ির নং : n0001 বয়স : 45 লিঙ্গ : মহিলা			নাম : নমিতা বিশ্বাস স্বামীর নাম: শ্রীকান্ত বিশ্বাস বাড়ির নং : n0238 বয়স : 70 লিঙ্গ : মহিলা		
493	SSA1769736	ফটো উপলব্ধ	494	GQL3476231	ফটো উপলব্ধ	495	SSA2630770	ফটো উপলব্ধ
নাম : পূজা বিশ্বাস স্বামীর নাম: সুরজ বিশ্বাস বাড়ির নং : n0338 বয়স : 30 লিঙ্গ : মহিলা			নাম : ঝর্ণা বিশ্বাস পিতার নাম: কিশোরী মোহন বিশ্বাস বাড়ির নং : n0001 বয়স : 37 লিঙ্গ : মহিলা			নাম : স্বর্ণদীপ বিশ্বাস পিতার নাম: কমল বিশ্বাস বাড়ির নং : না বয়স : 23 লিঙ্গ : পুরুষ		
496	SSA2628790	ফটো উপলব্ধ	497	SSA2613933	ফটো উপলব্ধ	498	SSA1285147	ফটো উপলব্ধ
নাম : লিজা বিশ্বাস পিতার নাম: নিখিল বিশ্বাস বাড়ির নং : এন0063 বয়স : 23 লিঙ্গ : মহিলা			নাম : পবিত্র বিশ্বাস অন্যান্য: জ্যোতিধর রায় বাড়ির নং : এন0000 বয়স : 41 লিঙ্গ : পুরুষ			নাম : রাধারানী বিশ্বাস পিতার নাম: নিমাই বিশ্বাস বাড়ির নং : n0006 বয়স : 36 লিঙ্গ : মহিলা		
499	SSA2698900	ফটো উপলব্ধ	500	SSA2768786	ফটো উপলব্ধ	501	SSA2733822	ফটো উপলব্ধ
নাম : প্রীতি বিশ্বাস পিতার নাম: মনোতোষ বিশ্বাস বাড়ির নং : এন0164 বয়স : 24 লিঙ্গ : মহিলা			নাম : রাজ বিশ্বাস পিতার নাম: সৌমেন্দ্র বিশ্বাস বাড়ির নং : এফ 55 বয়স : 22 লিঙ্গ : পুরুষ			নাম : রমারানী বিশ্বাস স্বামীর নাম: দুলাল আনন্দ বিশ্বাস বাড়ির নং : n0171 বয়স : 59 লিঙ্গ : মহিলা		
502	SSA2816940	ফটো উপলব্ধ	503	SSA2657948	ফটো উপলব্ধ	504	SSA2657930	ফটো উপলব্ধ
নাম : সায়ন্তিকা বিশ্বাস মায়ের নাম: শিবানী বিশ্বাস বাড়ির নং : এন0171 বয়স : 20 লিঙ্গ : মহিলা			নাম : শীতল বিশ্বাস পিতার নাম: জ্যোতিষ চন্দ্র বিশ্বাস বাড়ির নং : n0001 বয়স : 70 লিঙ্গ : পুরুষ			নাম : নীলুশ্রী বিশ্বাস স্বামীর নাম: শীতল বিশ্বাস বাড়ির নং : 064 বয়স : 60 লিঙ্গ : মহিলা		
505	SSA2317105	ফটো উপলব্ধ	506	SSA2235901	ফটো উপলব্ধ	507	SSA2235927	ফটো উপলব্ধ
নাম : নির্মাল চন্দ্র বিশ্বাস পিতার নাম: সচাঁন্দ্র নাথ বিশ্বাস বাড়ির নং : n0167 বয়স : 65 লিঙ্গ : পুরুষ			নাম : শ্রীবাস বিশ্বাস পিতার নাম: সুভাষ বিশ্বাস বাড়ির নং : এন0032 বয়স : 25 লিঙ্গ : পুরুষ			নাম : মনিমালা খাতুন পিতার নাম: আলতা ব মন্ডল বাড়ির নং : এন0065 বয়স : 26 লিঙ্গ : মহিলা		
508	SSA2229771	ফটো উপলব্ধ	509	SSA2826022	ফটো উপলব্ধ	510	SSA2229789	ফটো উপলব্ধ
নাম : শ্রেতা বিশ্বাস স্বামীর নাম: অভিজিৎ বিশ্বাস বাড়ির নং : এন0023 বয়স : 30 লিঙ্গ : মহিলা			নাম : রিংকি বিশ্বাস পিতার নাম: সৌর বিশ্বাস বাড়ির নং : এন0024 বয়স : 20 লিঙ্গ : মহিলা			নাম : শিপ্রা বিশ্বাস পিতার নাম: সিদ্ধু বিশ্বাস বাড়ির নং : এন0037 বয়স : 26 লিঙ্গ : মহিলা		

511 নাম : দিপেন্দ্র বিশ্বাস পিতার নাম: দিলীপ বিশ্বাস বাড়ির নং : এন0001 বয়স : 25 লিঙ্গ : পুরুষ	SSA2229797 ফটো উপলব্ধ	512 নাম : কালিপদ মজুমদার অন্যান্য: সান্তনা মজুমদার বাড়ির নং : N0116 বয়স : 49 লিঙ্গ : পুরুষ	SSA2170850 ফটো উপলব্ধ	513 নাম : আলম মণ্ডল পিতার নাম: জহর আলি মণ্ডল বাড়ির নং : এন0016 বয়স : 49 লিঙ্গ : পুরুষ	SSA1640234 ফটো উপলব্ধ
514 নাম : সিক্তি বিশ্বাস পিতার নাম: নিমল চন্দ্র বিশ্বাস বাড়ির নং : এন0167 বয়স : 27 লিঙ্গ : মহিলা	SSA2235877 ফটো উপলব্ধ	515 নাম : সোনালী বিশ্বাস স্বামীর নাম: লিপন বিশ্বাস বাড়ির নং : এন0101 বয়স : 33 লিঙ্গ : মহিলা	SSA1632405 ফটো উপলব্ধ	516 নাম : প্রনব বিশ্বাস পিতার নাম: স্বপন বিশ্বাস বাড়ির নং : n0102 বয়স : 30 লিঙ্গ : পুরুষ	SSA1772078 ফটো উপলব্ধ
517 নাম : আশিষ বিশ্বাস পিতার নাম: ননীগোপাল বিশ্বাস বাড়ির নং : 0163 বয়স : 30 লিঙ্গ : পুরুষ	SSA1771955 ফটো উপলব্ধ	518 নাম : স্বপন বিশ্বাস পিতার নাম: সমর বিশ্বাস বাড়ির নং : N0042 বয়স : 28 লিঙ্গ : পুরুষ	SSA2170751 ফটো উপলব্ধ	519 নাম : মৌসুমী বিশ্বাস স্বামীর নাম: সুবীর বিশ্বাস বাড়ির নং : n0025 বয়স : 28 লিঙ্গ : মহিলা	SSA2170793 ফটো উপলব্ধ
520 নাম : রত্না বিশ্বাস স্বামীর নাম: নিরঞ্জন বিশ্বাস বাড়ির নং : n0882 বয়স : 36 লিঙ্গ : মহিলা	SSA2171080 ফটো উপলব্ধ	521 নাম : রীতা সিকদার স্বামীর নাম: হরিদাস সিকদার বাড়ির নং : n0116 বয়স : 42 লিঙ্গ : মহিলা	MTK2867174 ফটো উপলব্ধ	522 নাম : মহুয়া বিশ্বাস পিতার নাম: বিশ্বজিৎ বিশ্বাস বাড়ির নং : N0043 বয়স : 27 লিঙ্গ : মহিলা	SSA2170884 ফটো উপলব্ধ
523 নাম : সবিতা বিশ্বাস (রায়) স্বামীর নাম: বীরেন বিশ্বাস বাড়ির নং : N0037 বয়স : 27 লিঙ্গ : মহিলা	SSA2170918 ফটো উপলব্ধ	524 নাম : সৌভিক বিশ্বাস পিতার নাম: মিন্টু বিশ্বাস বাড়ির নং : n0162 বয়স : 24 লিঙ্গ : পুরুষ	SSA2538551 ফটো উপলব্ধ	525 নাম : প্রলয় বিশ্বাস পিতার নাম: তারক বিশ্বাস বাড়ির নং : n0136 বয়স : 24 লিঙ্গ : পুরুষ	SSA2538957 ফটো উপলব্ধ
526 নাম : তিতাস বিশ্বাস পিতার নাম: অমর বিশ্বাস বাড়ির নং : এন0136 বয়স : 20 লিঙ্গ : পুরুষ	SSA2821148 ফটো উপলব্ধ	527 নাম : সুরজ বিশ্বাস মায়ের নাম: মমতা বিশ্বাস বাড়ির নং : n0146 বয়স : 42 লিঙ্গ : পুরুষ	SSA2539534 ফটো উপলব্ধ	528 নাম : অরবিন্দ বিশ্বাস পিতার নাম: অজিত বিশ্বাস বাড়ির নং : n0017 বয়স : 25 লিঙ্গ : পুরুষ	SSA2538460 ফটো উপলব্ধ
529 নাম : বিজলী বিশ্বাস স্বামীর নাম: সুভাষ বিশ্বাস বাড়ির নং : n0284 বয়স : 53 লিঙ্গ : মহিলা	SSA2539047 ফটো উপলব্ধ	530 নাম : সাগর বিশ্বাস পিতার নাম: পরম বিশ্বাস বাড়ির নং : n0207 বয়স : 24 লিঙ্গ : পুরুষ	SSA2538304 ফটো উপলব্ধ	531 নাম : শুভম বিশ্বাস পিতার নাম: সমীর বিশ্বাস বাড়ির নং : n0257 বয়স : 24 লিঙ্গ : পুরুষ	SSA2539013 ফটো উপলব্ধ
532 নাম : অসীম বিশ্বাস পিতার নাম: রঞ্জিত বিশ্বাস বাড়ির নং : n0166 বয়স : 50 লিঙ্গ : পুরুষ	SSA2390201 ফটো উপলব্ধ	533 নাম : অমিতা বিশ্বাস স্বামীর নাম: গৌরাজ দেব বিশ্বাস বাড়ির নং : n0113 বয়স : 64 লিঙ্গ : মহিলা	SSA2446045 ফটো উপলব্ধ	534 নাম : নমিতা বিশ্বাস পিতার নাম: সুনীল বিশ্বাস বাড়ির নং : n0116 বয়স : 51 লিঙ্গ : মহিলা	SSA2455343 ফটো উপলব্ধ
535 নাম : কল্পনা বিশ্বাস স্বামীর নাম: দিলীপ বিশ্বাস বাড়ির নং : n0023 বয়স : 43 লিঙ্গ : মহিলা	SSA1285196 ফটো উপলব্ধ	536 নাম : প্রদীপ বিশ্বাস পিতার নাম: মনোজ বিশ্বাস বাড়ির নং : n0055 বয়স : 55 লিঙ্গ : পুরুষ	MTK2867109 ফটো উপলব্ধ	537 নাম : বীনা বিশ্বাস (দাস) স্বামীর নাম: মিন্টু বিশ্বাস বাড়ির নং : n0162 বয়স : 42 লিঙ্গ : মহিলা	MTK1991249 ফটো উপলব্ধ
538 নাম : মন্দিরা বিশ্বাস স্বামীর নাম: বিশ্বজিৎ বিশ্বাস বাড়ির নং : n0099 বয়স : 44 লিঙ্গ : মহিলা	MTK2867018 ফটো উপলব্ধ	539 নাম : শান্তিলতা বিশ্বাস স্বামীর নাম: গুরুপদ বিশ্বাস বাড়ির নং : n0023 বয়স : 83 লিঙ্গ : মহিলা	SSA2394062 ফটো উপলব্ধ	540 নাম : প্রিয়ঙ্কা বিশ্বাস পিতার নাম: মনোতোষ বিশ্বাস বাড়ির নং : এন0164 বয়স : 26 লিঙ্গ : মহিলা	SSA2229755 ফটো উপলব্ধ

বিধানসভা নির্বাচনক্ষেত্রের নং, নাম : 91-চাকদহ
ভাগ নং, নাম : 1-নেউলিয়া(আংশিক)দক্ষিণাংশ

541 নাম : রুপালী বিশ্বাস স্বামীর নাম: প্রনব বিশ্বাস বাড়ির নং : n0305 বয়স : 38 লিঙ্গ : মহিলা	SSA1053040 ফটো উপলব্ধ	542 নাম : কাকলী বিশ্বাস স্বামীর নাম: নৃপেন বিশ্বাস বাড়ির নং : n0267 বয়স : 36 লিঙ্গ : মহিলা	SSA1772417 ফটো উপলব্ধ	543 নাম : মায়ারানি বিশ্বাস স্বামীর নাম: ভবানী বিশ্বাস বাড়ির নং : n0043 বয়স : 51 লিঙ্গ : মহিলা	SSA2378891 ফটো উপলব্ধ
544 নাম : অনামিকা বিশ্বাস স্বামীর নাম: কান্তিক বিশ্বাস বাড়ির নং : n0222 বয়স : 38 লিঙ্গ : মহিলা	GQL3562618 ফটো উপলব্ধ	545 নাম : সমীর বিশ্বাস পিতার নাম: কালাচাঁদ বিশ্বাস বাড়ির নং : n0176 বয়স : 61 লিঙ্গ : পুরুষ	SSA2373710 ফটো উপলব্ধ	546 নাম : সুকান্তা হালদার পিতার নাম: সুভাষ হালদার বাড়ির নং : n0161 বয়স : 32 লিঙ্গ : পুরুষ	SSA1635168 ফটো উপলব্ধ
547 নাম : শেলি বিশ্বাস স্বামীর নাম: অভিজিৎ বিশ্বাস বাড়ির নং : n0143 বয়স : 36 লিঙ্গ : মহিলা	SSA2117687 ফটো উপলব্ধ	548 নাম : অনিমা বিশ্বাস (দর্জি) স্বামীর নাম: প্রদীপ বিশ্বাস বাড়ির নং : n0208 বয়স : 49 লিঙ্গ : মহিলা	MTK0073148 ফটো উপলব্ধ	549 নাম : লিয়া বিশ্বাস অধিকারী স্বামীর নাম: উজ্জল বিশ্বাস বাড়ির নং : এন00 বয়স : 25 লিঙ্গ : মহিলা	WKM2353878 ফটো উপলব্ধ
550 নাম : মিনতী বিশ্বাস মল্লিক স্বামীর নাম: অনিমেশ বিশ্বাস বাড়ির নং : এন00 বয়স : 25 লিঙ্গ : মহিলা	NEY2516128 ফটো উপলব্ধ	551 নাম : সংগীতা বিশ্বাস সমাদ্দর স্বামীর নাম: সন্তোষ বিশ্বাস বাড়ির নং : n0266 বয়স : 34 লিঙ্গ : মহিলা	SSA1316140 ফটো উপলব্ধ	552 নাম : সুজিত বৈদ্য পিতার নাম: রনজিত বৈদ্য বাড়ির নং : n0002 বয়স : 47 লিঙ্গ : পুরুষ	MTK2867208 ফটো উপলব্ধ
553 নাম : শ্রীপতি বৈদ্য পিতার নাম: শান্তিরাম বৈদ্য বাড়ির নং : n0104 বয়স : 52 লিঙ্গ : পুরুষ	SSA2461119 ফটো উপলব্ধ	554 নাম : কমলা বিশ্বাস স্বামীর নাম: নিরাপদ বিশ্বাস বাড়ির নং : এন002 বয়স : 66 লিঙ্গ : মহিলা	WB/12/083/063521 ফটো উপলব্ধ	555 নাম : গুরুদাস বৈদ্য পিতার নাম: ব্রজবাসী বৈদ্য বাড়ির নং : n0348 বয়স : 83 লিঙ্গ : পুরুষ	SSA1695337 ফটো উপলব্ধ
556 নাম : মিনা বৈদ্য স্বামীর নাম: বিজন বৈদ্য বাড়ির নং : n0348 বয়স : 49 লিঙ্গ : মহিলা	SSA1695410 ফটো উপলব্ধ	557 নাম : উলি লাইড পিতার নাম: গুরুদাস বৈদ্য বাড়ির নং : n0348 বয়স : 43 লিঙ্গ : মহিলা	SSA1837251 ফটো উপলব্ধ	558 নাম : বিজন বৈদ্য পিতার নাম: গুরুদাস বৈদ্য বাড়ির নং : n0348 বয়স : 60 লিঙ্গ : পুরুষ	SSA1695329 ফটো উপলব্ধ
559 নাম : অঞ্জলী বৈদ্য স্বামীর নাম: সুজিৎ বৈদ্য বাড়ির নং : এন0002 বয়স : 42 লিঙ্গ : মহিলা	MTK2867216 ফটো উপলব্ধ	560 নাম : রাজীব বৈদ্য পিতার নাম: বিজন বৈদ্য বাড়ির নং : n0348 বয়স : 28 লিঙ্গ : পুরুষ	SSA2030351 ফটো উপলব্ধ	561 নাম : গীতা বৈদ্য স্বামীর নাম: রনজিৎ কুমার বৈদ্য বাড়ির নং : n0002 বয়স : 66 লিঙ্গ : মহিলা	SSA2536795 ফটো উপলব্ধ
562 নাম : অঞ্জনা বৈদ্য স্বামীর নাম: হংসপতি বৈদ্য বাড়ির নং : n0104 বয়স : 47 লিঙ্গ : মহিলা	CTG1369842 ফটো উপলব্ধ	563 নাম : সুস্মিতা বৈদ্য(ঘরামী) স্বামীর নাম: হংসপতি বৈদ্য বাড়ির নং : n0104 বয়স : 33 লিঙ্গ : মহিলা	SSA2032050 ফটো উপলব্ধ	564 নাম : শুভজিত বৈদ্য পিতার নাম: হংসপতি বৈদ্য বাড়ির নং : n0104 বয়স : 24 লিঙ্গ : পুরুষ	SSA2539492 ফটো উপলব্ধ
565 নাম : পাপাই বৈদ্য পিতার নাম: শ্রীপতি বৈদ্য বাড়ির নং : N0104 বয়স : 26 লিঙ্গ : পুরুষ	SSA2170892 ফটো উপলব্ধ	566 নাম : রেপতী বৈদ্য পিতার নাম: শান্তিরাম বৈদ্য বাড়ির নং : n0104 বয়স : 44 লিঙ্গ : পুরুষ	MTK1831999 ফটো উপলব্ধ	567 নাম : শেফালী বৈদ্য মহন্ত স্বামীর নাম: শ্রীপতি বৈদ্য বাড়ির নং : এন00 বয়স : 40 লিঙ্গ : মহিলা	MTK2789352 ফটো উপলব্ধ
568 নাম : বিদ্যুত বিশ্বাস পিতার নাম: কানাইয়া লাল বিশ্বাস বাড়ির নং : এন014 বয়স : 46 লিঙ্গ : পুরুষ	SSA2798429 ফটো উপলব্ধ	569 নাম : গৌরী বৈরাগী পিতার নাম: নিত্যানন্দ বৈরাগী বাড়ির নং : n0265 বয়স : 28 লিঙ্গ : মহিলা	SSA2538734 ফটো উপলব্ধ	570 নাম : কবিতা বৈরাগী স্বামীর নাম: নিত্যানন্দ বৈরাগী বাড়ির নং : n0014 বয়স : 49 লিঙ্গ : মহিলা	SSA2536738 ফটো উপলব্ধ



571 নাম : রিয়া বৈরাগী পিতার নাম: নিত্যানন্দ বৈরাগী বাড়ির নং : এন0265 বয়স : 25 লিঙ্গ : মহিলা	SSA2646305 ফটো উপলব্ধ	572 নাম : আকাশ বৈরাগী পিতার নাম: নিত্যানন্দ বৈরাগী বাড়ির নং : এন0265 বয়স : 23 লিঙ্গ : পুরুষ	SSA2616043 ফটো উপলব্ধ	573 নাম : রোহিত রায় পিতার নাম: অরিন্দম রায় বাড়ির নং : এন0012 বয়স : 22 লিঙ্গ : পুরুষ	SSA2731594 ফটো উপলব্ধ
574 নাম : বিনয় সমাদ্দার পিতার নাম: সতীশ সমাদ্দার বাড়ির নং : n0014 বয়স : 39 লিঙ্গ : পুরুষ	MTK3001815 ফটো উপলব্ধ	575 নাম : তিতলী ভদ্র পিতার নাম: কৌশিক ভদ্র বাড়ির নং : এন0015 বয়স : 20 লিঙ্গ : মহিলা	SSA2828051 ফটো উপলব্ধ	576 নাম : সমর ভদ্র পিতার নাম: সতীশ ভদ্র বাড়ির নং : n0204 বয়স : 59 লিঙ্গ : পুরুষ	MTK0072082 ফটো উপলব্ধ
577 নাম : সুস্মিতা কীর্তনীয়া স্বামীর নাম: সায়েন ভদ্র বাড়ির নং : এন0204 বয়স : 26 লিঙ্গ : মহিলা	SSA2260602 ফটো উপলব্ধ	578 নাম : সায়েন ভদ্র পিতার নাম: সমর ভদ্র বাড়ির নং : N0204 বয়স : 26 লিঙ্গ : পুরুষ	SSA2170835 ফটো উপলব্ধ	579 নাম : সুশান্ত ভদ্র পিতার নাম: সতীশ ভদ্র বাড়ির নং : n0211 বয়স : 49 লিঙ্গ : পুরুষ	MTK1966472 ফটো উপলব্ধ
580 নাম : চন্দনা ভদ্র মন্ডল স্বামীর নাম: সমর ভদ্র বাড়ির নং : n0215 বয়স : 52 লিঙ্গ : মহিলা	MTK0073742 ফটো উপলব্ধ	581 নাম : রীনা মজুমদার স্বামীর নাম: অশোক মজুমদার বাড়ির নং : n0296 বয়স : 36 লিঙ্গ : মহিলা	SSA2032092 ফটো উপলব্ধ	582 নাম : রিজু মজুমদার পিতার নাম: উত্তম মজুমদার বাড়ির নং : এন0008 বয়স : 22 লিঙ্গ : মহিলা	SSA2667293 ফটো উপলব্ধ
583 নাম : বিদ্যুৎ মজুমদার পিতার নাম: হারান মজুমদার বাড়ির নং : n0120 বয়স : 61 লিঙ্গ : পুরুষ	MTK3342516 ফটো উপলব্ধ	584 নাম : মানস মজুমদার পিতার নাম: নেপাল মজুমদার বাড়ির নং : n0053 বয়স : 51 লিঙ্গ : পুরুষ	SSA2462109 ফটো উপলব্ধ	585 নাম : মনিকা মজুমদার স্বামীর নাম: মানস মজুমদার বাড়ির নং : n0202 বয়স : 37 লিঙ্গ : মহিলা	MTK3221421 ফটো উপলব্ধ
586 নাম : দীপ মজুমদার পিতার নাম: মানস মজুমদার বাড়ির নং : এন0053 বয়স : 20 লিঙ্গ : পুরুষ	SSA2794451 ফটো উপলব্ধ	587 নাম : রবীন্দ্র নাথ বিশ্বাস পিতার নাম: শান্তি রাম বিশ্বাস বাড়ির নং : n0237 বয়স : 44 লিঙ্গ : পুরুষ	SSA1283811 ফটো উপলব্ধ	588 নাম : ফতেমা খাতুন স্বামীর নাম: কালিম মন্ডল বাড়ির নং : n0237 বয়স : 30 লিঙ্গ : মহিলা	SSA1724871 ফটো উপলব্ধ
589 নাম : ননী মজুমদার স্বামীর নাম: নেপাল মজুমদার বাড়ির নং : n0053 বয়স : 71 লিঙ্গ : মহিলা	WB/12/080/648329 ফটো উপলব্ধ	590 নাম : অশোক মজুমদার পিতার নাম: নেপাল মজুমদার বাড়ির নং : n0053 বয়স : 42 লিঙ্গ : পুরুষ	MTK2538114 ফটো উপলব্ধ	591 নাম : শান্তিতা মজুমদার স্বামীর নাম: হারান মজুমদার বাড়ির নং : n0120 বয়স : 86 লিঙ্গ : মহিলা	WB/12/080/648298 ফটো উপলব্ধ
592 নাম : মৌসুমী মজুমদার স্বামীর নাম: বিদ্যুৎ মজুমদার বাড়ির নং : n0120 বয়স : 53 লিঙ্গ : মহিলা	MTK3342508 ফটো উপলব্ধ	593 নাম : রনজিৎ মজুমদার পিতার নাম: হারান মজুমদার বাড়ির নং : n0120 বয়স : 43 লিঙ্গ : পুরুষ	MTK3001872 ফটো উপলব্ধ	594 নাম : সুমিত্রা মজুমদার স্বামীর নাম: উত্তম মজুমদার বাড়ির নং : n0232 বয়স : 44 লিঙ্গ : মহিলা	SSA1450642 ফটো উপলব্ধ
595 নাম : মৌসুমী মজুমদার(মণ্ডল) স্বামীর নাম: বিপ্লব মজুমদার বাড়ির নং : n0237 বয়স : 40 লিঙ্গ : মহিলা	SSA1513795 ফটো উপলব্ধ	596 নাম : বিপ্লব মজুমদার পিতার নাম: মনোরঞ্জন মজুমদার বাড়ির নং : n0192 বয়স : 49 লিঙ্গ : পুরুষ	WB/12/080/657663 ফটো উপলব্ধ	597 নাম : প্রভাতী দাস (মজুমদার) স্বামীর নাম: বিকাশ দাস বাড়ির নং : n0120 বয়স : 45 লিঙ্গ : মহিলা	MTK3342482 ফটো উপলব্ধ
598 নাম : হক মণ্ডল পিতার নাম: একাধার মণ্ডল বাড়ির নং : n0192 বয়স : 38 লিঙ্গ : পুরুষ	MTK2627883 ফটো উপলব্ধ	599 নাম : খাদেজা বিবি মণ্ডল স্বামীর নাম: হক মণ্ডল বাড়ির নং : n0192 বয়স : 48 লিঙ্গ : মহিলা	MTK2627891 ফটো উপলব্ধ	600 নাম : তাহাজোত মন্ডল পিতার নাম: হক মন্ডল বাড়ির নং : n0192 বয়স : 43 লিঙ্গ : পুরুষ	MTK2867232 ফটো উপলব্ধ



601	SSA2866192	ফটো উপলব্ধ	602	SSA2866184	ফটো উপলব্ধ	603	SSA1510429	ফটো উপলব্ধ
নাম : আবুতালেব মন্ডল পিতার নাম: ফরজান মন্ডল বাড়ির নং : এন0228 বয়স : 51 লিঙ্গ : পুরুষ			নাম : রাবিয়া মন্ডল স্বামীর নাম: আবুতালেব মন্ডল বাড়ির নং : n0229 বয়স : 48 লিঙ্গ : মহিলা			নাম : দিলীপ কুমার মণ্ডল পিতার নাম: শ্রীদাম মণ্ডল বাড়ির নং : n0235 বয়স : 49 লিঙ্গ : পুরুষ		
604	SSA1510437	ফটো উপলব্ধ	605	SSA2170876	ফটো উপলব্ধ	606	SSA2264372	ফটো উপলব্ধ
নাম : অর্ণা মণ্ডল স্বামীর নাম: দিলীপ কুমার মণ্ডল বাড়ির নং : n0236 বয়স : 48 লিঙ্গ : মহিলা			নাম : সেলিমা মণ্ডল স্বামীর নাম: হজুর আলী মণ্ডল বাড়ির নং : N0079 বয়স : 29 লিঙ্গ : মহিলা			নাম : দীপু মন্ডল পিতার নাম: দিলীপ কুমার মন্ডল বাড়ির নং : এন0235 বয়স : 26 লিঙ্গ : পুরুষ		
607	SSA2856904	ফটো উপলব্ধ	608	SSA2800472	ফটো উপলব্ধ	609	SSA2631968	ফটো উপলব্ধ
নাম : দীপা মন্ডল পিতার নাম: দিলীপ কুমার মন্ডল বাড়ির নং : এন0235 বয়স : 20 লিঙ্গ : মহিলা			নাম : নবিহুদ্দিন মন্ডল পিতার নাম: আবুতালেব মন্ডল বাড়ির নং : পাট নং 149 বয়স : 21 লিঙ্গ : পুরুষ			নাম : মুশারফ মন্ডল পিতার নাম: তাহাজোত হোসেন মন্ডল বাড়ির নং : এন0192 বয়স : 24 লিঙ্গ : পুরুষ		
610	SSA2626885	ফটো উপলব্ধ	611	SSA2653582	ফটো উপলব্ধ	612	SSA2032118	ফটো উপলব্ধ
নাম : অমিতারা খাতুন পিতার নাম: হক মন্ডল বাড়ির নং : এন0192 বয়স : 29 লিঙ্গ : মহিলা			নাম : অজিরুল মন্ডল পিতার নাম: আলম মন্ডল বাড়ির নং : এন0192 বয়স : 23 লিঙ্গ : পুরুষ			নাম : নয়নতারা খাতুন পিতার নাম: হক মন্ডল বাড়ির নং : n0192 বয়স : 28 লিঙ্গ : মহিলা		
613	SSA1285253	ফটো উপলব্ধ	614	SSA2287373	ফটো উপলব্ধ	615	MTK2867869	ফটো উপলব্ধ
নাম : সোমা সিকদার স্বামীর নাম: উজ্জল সিকদার বাড়ির নং : n0033 বয়স : 35 লিঙ্গ : মহিলা			নাম : সুচিত্রা মৃধা স্বামীর নাম: জগদীশ মৃধা বাড়ির নং : n0033 বয়স : 58 লিঙ্গ : মহিলা			নাম : জয়ন্ত কুমার মৃধা পিতার নাম: জগদীশ মৃধা বাড়ির নং : n0033 বয়স : 39 লিঙ্গ : পুরুষ		
616	SSA2308088	ফটো উপলব্ধ	617	SSA2308153	ফটো উপলব্ধ	618	SSA1510239	ফটো উপলব্ধ
নাম : নরেশ মৃধা পিতার নাম: নলিনী মৃধা বাড়ির নং : n0018 বয়স : 66 লিঙ্গ : পুরুষ			নাম : বিমলা মৃধা স্বামীর নাম: নরেশ মৃধা বাড়ির নং : n0018 বয়স : 56 লিঙ্গ : মহিলা			নাম : বিশ্বজিৎ মৃধা পিতার নাম: নরেশ মৃধা বাড়ির নং : নেউলিয়া বয়স : 34 লিঙ্গ : পুরুষ		
619	SSA1635192	ফটো উপলব্ধ	620	WB/12/080/648544	ফটো উপলব্ধ	621	SSA1394071	ফটো উপলব্ধ
নাম : চন্দন মৃধা পিতার নাম: নরেশ মৃধা বাড়ির নং : n0018 বয়স : 32 লিঙ্গ : পুরুষ			নাম : বিমল কৃষ্ণ মৃধা পিতার নাম: গোবিন্দ মৃধা বাড়ির নং : n0044 বয়স : 76 লিঙ্গ : পুরুষ			নাম : সন্ধ্যা মৃধা পিতার নাম: বিমল কৃষ্ণ মৃধা বাড়ির নং : n0044 বয়স : 34 লিঙ্গ : মহিলা		
622	WB/12/080/648371	ফটো উপলব্ধ	623	WB/12/080/648475	ফটো উপলব্ধ	624	WB/12/080/648460	ফটো উপলব্ধ
নাম : হারান চন্দ্র মৃধা পিতার নাম: গোবিন্দ মৃধা বাড়ির নং : n0044 বয়স : 65 লিঙ্গ : পুরুষ			নাম : সবিতা মৃধা স্বামীর নাম: বিমল মৃধা বাড়ির নং : n0044 বয়স : 57 লিঙ্গ : মহিলা			নাম : নেতা মৃধা স্বামীর নাম: হারান মৃধা বাড়ির নং : n0044 বয়স : 56 লিঙ্গ : মহিলা		
625	MTK3001906	ফটো উপলব্ধ	626	WB/12/080/648548	ফটো উপলব্ধ	627	SSA2170983	ফটো উপলব্ধ
নাম : বিধান মৃধা পিতার নাম: বিমলকৃষ্ণ মৃধা বাড়ির নং : n0044 বয়স : 39 লিঙ্গ : পুরুষ			নাম : রেপতি মৃধা পিতার নাম: পুলিন মৃধা বাড়ির নং : n0103 বয়স : 57 লিঙ্গ : পুরুষ			নাম : অর্পিতা মৃধা(দে) স্বামীর নাম: জয়ন্ত কুমার মৃধা বাড়ির নং : n0322 বয়স : 33 লিঙ্গ : মহিলা		
628	MTK2538254	ফটো উপলব্ধ	629	SSA1510247	ফটো উপলব্ধ	630	SSA2266963	ফটো উপলব্ধ
নাম : জামাল মন্ডল পিতার নাম: ইজাজুল মন্ডল বাড়ির নং : n0080 বয়স : 42 লিঙ্গ : পুরুষ			নাম : জেহেতু মন্ডল পিতার নাম: জহর মণ্ডল বাড়ির নং : n0060 বয়স : 34 লিঙ্গ : পুরুষ			নাম : পারভিনা খাতুন মায়ের নাম: হায়দা মন্ডল বাড়ির নং : এন0061 বয়স : 26 লিঙ্গ : মহিলা		



বিধানসভা নির্বাচনক্ষেত্রের নং, নাম : 91-চাকদহ
ভাগ নং, নাম : 1-নেউলিয়া(আংশিক)দক্ষিণাংশ

631 নাম : আমিন মন্ডল পিতার নাম: রাজ্জাক মন্ডল বাড়ির নং : এন0086 বয়স : 26 লিঙ্গ : পুরুষ	SSA2235919 ফটো উপলব্ধ	632 নাম : রবিনা খাতুন পিতার নাম: সাহাজান মন্ডল বাড়ির নং : এন0058 বয়স : 25 লিঙ্গ : মহিলা	SSA2236065 ফটো উপলব্ধ	633 নাম : আকবর আলি মন্ডল পিতার নাম: আতরআলী মন্ডল বাড়ির নং : এন0059 বয়স : 25 লিঙ্গ : পুরুষ	SSA2236081 ফটো উপলব্ধ
634 নাম : সবিতা মন্ডল স্বামীর নাম: প্রসেনজিত মন্ডল বাড়ির নং : n0303 বয়স : 34 লিঙ্গ : মহিলা	SSA1393008 ফটো উপলব্ধ	635 নাম : সাহিফুল মন্ডল পিতার নাম: অহর আলি মন্ডল বাড়ির নং : n0318 বয়স : 27 লিঙ্গ : পুরুষ	SSA2170942 ফটো উপলব্ধ	636 নাম : তানিয়া মন্ডল পিতার নাম: মিজানুর মন্ডল বাড়ির নং : n0321 বয়স : 27 লিঙ্গ : মহিলা	SSA2170975 ফটো উপলব্ধ
637 নাম : তাপসী মণ্ডল স্বামীর নাম: কিশোর মন্ডল বাড়ির নং : n0115 বয়স : 49 লিঙ্গ : মহিলা	SSA1838085 ফটো উপলব্ধ	638 নাম : মমিম মন্ডল পিতার নাম: নওসাদ আলি মন্ডল বাড়ির নং : n0056 বয়স : 44 লিঙ্গ : পুরুষ	SSA2838894 ফটো উপলব্ধ	639 নাম : সাবিয়া মন্ডল স্বামীর নাম: মমিম মন্ডল বাড়ির নং : n0056 বয়স : 40 লিঙ্গ : মহিলা	MTK3231586 ফটো উপলব্ধ
640 নাম : নাজিম মণ্ডল পিতার নাম: দোস্ত মহম্মদ বাড়ির নং : N0075 বয়স : 27 লিঙ্গ : পুরুষ	SSA2170736 ফটো উপলব্ধ	641 নাম : কালু মণ্ডল মায়ের নাম: আমিনা বিবি মন্ডল বাড়ির নং : n0078 বয়স : 26 লিঙ্গ : পুরুষ	SSA2170744 ফটো উপলব্ধ	642 নাম : জসিম মন্ডল পিতার নাম: দোস্ত মহম্মদ মন্ডল বাড়ির নং : এন0075, নেউলিয়া বয়স : 31 লিঙ্গ : পুরুষ	SSA1772045 ফটো উপলব্ধ
643 নাম : আফ্রিজা বিবি মন্ডল স্বামীর নাম: আমিনুল মন্ডল বাড়ির নং : n0084 বয়স : 35 লিঙ্গ : মহিলা	SSA1772151 ফটো উপলব্ধ	644 নাম : সাহানোয়াজ মন্ডল পিতার নাম: আলীকদর মন্ডল বাড়ির নং : n0085 বয়স : 31 লিঙ্গ : পুরুষ	SSA1772052 ফটো উপলব্ধ	645 নাম : প্রনব মণ্ডল পিতার নাম: গদাধর মণ্ডল বাড়ির নং : n0169 বয়স : 41 লিঙ্গ : পুরুষ	SSA1177864 ফটো উপলব্ধ
646 নাম : আনজোরা মন্ডল স্বামীর নাম: শুকুরালী মন্ডল বাড়ির নং : n0079 বয়স : 81 লিঙ্গ : মহিলা	SSA2437614 ফটো উপলব্ধ	647 নাম : লক্ষন মন্ডল পিতার নাম: মন্থাথ মন্ডল বাড়ির নং : n0179 বয়স : 58 লিঙ্গ : পুরুষ	SSA2465896 ফটো উপলব্ধ	648 নাম : রমিজা মণ্ডল স্বামীর নাম: নজরুল আলি মণ্ডল বাড়ির নং : n0079 বয়স : 44 লিঙ্গ : মহিলা	SSA1177831 ফটো উপলব্ধ
649 নাম : জাহেরুন নেছা স্বামীর নাম: আলি হায়দার মন্ডল বাড়ির নং : n0082 বয়স : 41 লিঙ্গ : মহিলা	SSA1772383 ফটো উপলব্ধ	650 নাম : নজরুল আলি মন্ডল পিতার নাম: শুকুর আলি মন্ডল বাড়ির নং : n0079 বয়স : 45 লিঙ্গ : পুরুষ	MTK1832567 ফটো উপলব্ধ	651 নাম : সহাদোত মন্ডল পিতার নাম: মনছুর মন্ডল বাড়ির নং : n0076 বয়স : 42 লিঙ্গ : পুরুষ	MTK3221595 ফটো উপলব্ধ
652 নাম : আলি হায়দার মন্ডল পিতার নাম: জমাত আলি মন্ডল বাড়ির নং : n0082 বয়স : 46 লিঙ্গ : পুরুষ	SSA2358489 ফটো উপলব্ধ	653 নাম : মাসুরা বিবি স্বামীর নাম: তাইজান মণ্ডল বাড়ির নং : n0058 বয়স : 40 লিঙ্গ : মহিলা	MTK3221496 ফটো উপলব্ধ	654 নাম : কিংকর মন্ডল পিতার নাম: কিরন চন্দ্র মন্ডল বাড়ির নং : n0115 বয়স : 46 লিঙ্গ : পুরুষ	SSA2289056 ফটো উপলব্ধ
655 নাম : কনিষ্ক কিশোর মন্ডল পিতার নাম: কিশোর মন্ডল বাড়ির নং : এন0115 বয়স : 23 লিঙ্গ : পুরুষ	SSA2621548 ফটো উপলব্ধ	656 নাম : সুজিত মন্ডল পিতার নাম: সুনীল মন্ডল বাড়ির নং : n0128 বয়স : 42 লিঙ্গ : পুরুষ	MTK2867406 ফটো উপলব্ধ	657 নাম : তসলিমা মন্ডল পিতার নাম: আতর আলি মন্ডল বাড়ির নং : এন0059 বয়স : 28 লিঙ্গ : মহিলা	SSA2628535 ফটো উপলব্ধ
658 নাম : শানু মন্ডল পিতার নাম: জহর মন্ডল বাড়ির নং : এন0060 বয়স : 26 লিঙ্গ : পুরুষ	SSA2264364 ফটো উপলব্ধ	659 নাম : দেবীকা মন্ডল(বিশ্বাস) স্বামীর নাম: কিংকর মন্ডল বাড়ির নং : n0115 বয়স : 30 লিঙ্গ : মহিলা	NRC1381649 ফটো উপলব্ধ	660 নাম : রেশমা মন্ডল স্বামীর নাম: সরিআদ মন্ডল বাড়ির নং : এন0085 বয়স : 27 লিঙ্গ : মহিলা	SSA2613875 ফটো উপলব্ধ

661 নাম : সুদেব মন্ডল পিতার নাম: নেপাল মন্ডল বাড়ির নং : n0226 বয়স : 65 লিঙ্গ : পুরুষ	SSA1394113 ফটো উপলব্ধ	662 নাম : সাকিলা মন্ডল স্বামীর নাম: মহোর আলি মন্ডল বাড়ির নং : n0060 বয়স : 52 লিঙ্গ : মহিলা	SSA2536696 ফটো উপলব্ধ	663 নাম : সাবির হোসেন মণ্ডল পিতার নাম: আলতাভ হোসেন মন্ডল বাড়ির নং : n0056 বয়স : 35 লিঙ্গ : পুরুষ	SSA1177765 ফটো উপলব্ধ
664 নাম : তাইজান মন্ডল পিতার নাম: আজিরবক্স মন্ডল বাড়ির নং : n0058 বয়স : 50 লিঙ্গ : পুরুষ	SSA2536753 ফটো উপলব্ধ	665 নাম : সায়রা মন্ডল স্বামীর নাম: উম্মতআলি মন্ডল বাড়ির নং : n0059 বয়স : 81 লিঙ্গ : মহিলা	SSA2536746 ফটো উপলব্ধ	666 নাম : মান্নি মন্ডল মায়ের নাম: আমেনা বিবি মন্ডল বাড়ির নং : n0078 বয়স : 24 লিঙ্গ : মহিলা	SSA2538932 ফটো উপলব্ধ
667 নাম : সূতি রায় স্বামীর নাম: মিহির রায় বাড়ির নং : n0155 বয়স : 38 লিঙ্গ : মহিলা	SSA2539427 ফটো উপলব্ধ	668 নাম : রিক্কু মন্ডল বিশ্বাস স্বামীর নাম: সুশেন মন্ডল বাড়ির নং : n0128 বয়স : 25 লিঙ্গ : মহিলা	UVU2113553 ফটো উপলব্ধ	669 নাম : সাবিনা মন্ডল স্বামীর নাম: এলাহিবক্স মন্ডল বাড়ির নং : n0084 বয়স : 32 লিঙ্গ : মহিলা	UHG1670165 ফটো উপলব্ধ
670 নাম : জাহির আব্বাস মন্ডল পিতার নাম: তাইজান মন্ডল বাড়ির নং : n0058 বয়স : 24 লিঙ্গ : পুরুষ	SSA2538718 ফটো উপলব্ধ	671 নাম : সম্পা মন্ডল স্বামীর নাম: সুরঞ্জন বিশ্বাস বাড়ির নং : n0255 বয়স : 36 লিঙ্গ : মহিলা	YAJ1589399 ফটো উপলব্ধ	672 নাম : টগরী মন্ডল শ্রেরদার স্বামীর নাম: জামাল মন্ডল বাড়ির নং : n0080 বয়স : 33 লিঙ্গ : মহিলা	WKM0970368 ফটো উপলব্ধ
673 নাম : ইমরান মন্ডল পিতার নাম: মহোর আলি মন্ডল বাড়ির নং : N0060 বয়স : 26 লিঙ্গ : পুরুষ	SSA2538502 ফটো উপলব্ধ	674 নাম : সুমন মন্ডল পিতার নাম: দিলীপ মন্ডল বাড়ির নং : এন0169 বয়স : 21 লিঙ্গ : পুরুষ	SSA2753176 ফটো উপলব্ধ	675 নাম : জাহিদুল গাজী পিতার নাম: আমজের গাজী বাড়ির নং : এন0056 বয়স : 33 লিঙ্গ : পুরুষ	YDY0948935 ফটো উপলব্ধ
676 নাম : আলমগীর মন্ডল পিতার নাম: জুব্বার আলী মন্ডল বাড়ির নং : n0059 বয়স : 30 লিঙ্গ : পুরুষ	SSA2032217 ফটো উপলব্ধ	677 নাম : সেলিমা খাতুন পিতার নাম: রফিক মন্ডল বাড়ির নং : এন0074 বয়স : 26 লিঙ্গ : মহিলা	SSA2666808 ফটো উপলব্ধ	678 নাম : মান্নিয়া মন্ডল খাতুন স্বামীর নাম: হারান মন্ডল বাড়ির নং : এন0061 বয়স : 22 লিঙ্গ : মহিলা	SSA2690808 ফটো উপলব্ধ
679 নাম : তৌফিক মন্ডল পিতার নাম: আতর আলি মন্ডল বাড়ির নং : এন0059 বয়স : 22 লিঙ্গ : পুরুষ	SSA2690824 ফটো উপলব্ধ	680 নাম : সিয়রান খাতুন পিতার নাম: জুব্বার মন্ডল বাড়ির নং : এন0059 বয়স : 26 লিঙ্গ : মহিলা	SSA2690832 ফটো উপলব্ধ	681 নাম : সাবানা খাতুন পিতার নাম: হাতেম মন্ডল বাড়ির নং : n0061 বয়স : 32 লিঙ্গ : মহিলা	SSA1635341 ফটো উপলব্ধ
682 নাম : আমিরুনা মন্ডল স্বামীর নাম: সাবির হোসেন মন্ডল বাড়ির নং : এন0056 বয়স : 21 লিঙ্গ : মহিলা	SSA2760908 ফটো উপলব্ধ	683 নাম : তোছরা বিবি স্বামীর নাম: আতর মন্ডল বাড়ির নং : n0059 বয়স : 41 লিঙ্গ : মহিলা	SSA2032068 ফটো উপলব্ধ	684 নাম : হাতেম মন্ডল পিতার নাম: সুরত আলি মন্ডল বাড়ির নং : এন0061 বয়স : 56 লিঙ্গ : পুরুষ	SSA2791945 ফটো উপলব্ধ
685 নাম : তাহিমা খাতুন পিতার নাম: তাইজান মন্ডল বাড়ির নং : এন0058 বয়স : 21 লিঙ্গ : মহিলা	SSA2790574 ফটো উপলব্ধ	686 নাম : আকিরা মন্ডল পিতার নাম: হান্নাত আলি মন্ডল বাড়ির নং : এন0058 বয়স : 30 লিঙ্গ : মহিলা	NEY2761799 ফটো উপলব্ধ	687 নাম : মান্নান মণ্ডল পিতার নাম: নস্কর আলী মণ্ডল বাড়ির নং : n0056 বয়স : 35 লিঙ্গ : পুরুষ	SSA1177773 ফটো উপলব্ধ
688 নাম : তাহের আলি মণ্ডল পিতার নাম: নওসাদ আলি মণ্ডল বাড়ির নং : n0056 বয়স : 35 লিঙ্গ : পুরুষ	SSA1177781 ফটো উপলব্ধ	689 নাম : রিজিয়া মন্ডল স্বামীর নাম: নওসাদ মন্ডল বাড়ির নং : n0056 বয়স : 66 লিঙ্গ : মহিলা	WB/12/080/648214 ফটো উপলব্ধ	690 নাম : সাহিদা মন্ডল স্বামীর নাম: আলকাচ মন্ডল বাড়ির নং : n0056 বয়স : 53 লিঙ্গ : মহিলা	MTK2867299 ফটো উপলব্ধ

691	WB/12/080/648652	নাম : আলকাচ মন্ডল পিতার নাম: দাউদ মন্ডল বাড়ির নং : n0056 বয়স : 56 লিঙ্গ : পুরুষ	ফটো উপলব্ধ	692	SSA1895309	নাম : আলমগীর মন্ডল পিতার নাম: আলতাভ মন্ডল বাড়ির নং : n0056 বয়স : 29 লিঙ্গ : পুরুষ	ফটো উপলব্ধ	693	SSA2847549	নাম : সাহেদা মন্ডল স্বামীর নাম: আলতাভ মন্ডল বাড়ির নং : নেউলিয়া বয়স : 51 লিঙ্গ : মহিলা	ফটো উপলব্ধ
694	WB/12/080/648269	নাম : পায়োসা মন্ডল স্বামীর নাম: আলতাভ মন্ডল বাড়ির নং : n0056 বয়স : 61 লিঙ্গ : মহিলা	ফটো উপলব্ধ	695	WB/12/080/648674	নাম : আলতাভ মন্ডল পিতার নাম: দাউদ মন্ডল বাড়ির নং : n0056 বয়স : 61 লিঙ্গ : পুরুষ	ফটো উপলব্ধ	696	WB/12/080/648212	নাম : নুরজান মন্ডল স্বামীর নাম: নকর মন্ডল বাড়ির নং : n0056 বয়স : 61 লিঙ্গ : মহিলা	ফটো উপলব্ধ
697	SSA1394105	নাম : শীলা মন্ডল স্বামীর নাম: সুদেব মন্ডল বাড়ির নং : n0225 বয়স : 56 লিঙ্গ : মহিলা	ফটো উপলব্ধ	698	MTK3001948	নাম : সাহিদা মন্ডল স্বামীর নাম: রফিক মন্ডল বাড়ির নং : n0217 বয়স : 44 লিঙ্গ : মহিলা	ফটো উপলব্ধ	699	SSA1895424	নাম : আলপিন মন্ডল পিতার নাম: আলকাচ আলি মন্ডল বাড়ির নং : n0056 বয়স : 29 লিঙ্গ : পুরুষ	ফটো উপলব্ধ
700	WB/12/080/648677	নাম : মোজাম মন্ডল পিতার নাম: আজিরবক্স মন্ডল বাড়ির নং : n0058 বয়স : 61 লিঙ্গ : পুরুষ	ফটো উপলব্ধ	701	SSA2313716	নাম : সুপিয়া মন্ডল স্বামীর নাম: মোজাম মন্ডল বাড়ির নং : n0058 বয়স : 56 লিঙ্গ : মহিলা	ফটো উপলব্ধ	702	SSA1394378	নাম : জাহাঙ্গীর মন্ডল পিতার নাম: মোজাম মন্ডল বাড়ির নং : n0058 বয়স : 34 লিঙ্গ : পুরুষ	ফটো উপলব্ধ
703	SSA1895341	নাম : সুস্মিতা মন্ডল পিতার নাম: সুদেব মন্ডল বাড়ির নং : n0226 বয়স : 29 লিঙ্গ : মহিলা	ফটো উপলব্ধ	704	SSA1635002	নাম : সুখেন মন্ডল পিতার নাম: সুদেব মন্ডল বাড়ির নং : n0226 বয়স : 31 লিঙ্গ : পুরুষ	ফটো উপলব্ধ	705	WB/12/080/648469	নাম : সাহেদা মন্ডল স্বামীর নাম: আবুজেল মন্ডল বাড়ির নং : n0086 বয়স : 61 লিঙ্গ : মহিলা	ফটো উপলব্ধ
706	MTK2538197	নাম : মিজানুর মন্ডল পিতার নাম: আবুজেল মন্ডল বাড়ির নং : n0086 বয়স : 40 লিঙ্গ : পুরুষ	ফটো উপলব্ধ	707	WB/12/080/648583	নাম : রাজ্জাক মন্ডল পিতার নাম: খলিল মন্ডল বাড়ির নং : n0086 বয়স : 51 লিঙ্গ : পুরুষ	ফটো উপলব্ধ	708	MTK2867273	নাম : রহিতন মন্ডল স্বামীর নাম: রাজ্জাক মন্ডল বাড়ির নং : n0086 বয়স : 42 লিঙ্গ : মহিলা	ফটো উপলব্ধ
709	SSA1510304	নাম : আজানুর মন্ডল পিতার নাম: আবুজেল মন্ডল বাড়ির নং : n0086 বয়স : 39 লিঙ্গ : পুরুষ	ফটো উপলব্ধ	710	MTK3342540	নাম : মীরা মন্ডল স্বামীর নাম: কিরন চন্দ্র মন্ডল বাড়ির নং : n0115 বয়স : 70 লিঙ্গ : মহিলা	ফটো উপলব্ধ	711	SSA1772193	নাম : কিশোর মন্ডল পিতার নাম: কিরন চন্দ্র মন্ডল বাড়ির নং : n0115 বয়স : 52 লিঙ্গ : পুরুষ	ফটো উপলব্ধ
712	WB/12/080/648577	নাম : সুনীল মন্ডল পিতার নাম: সুরেন্দ্র মন্ডল বাড়ির নং : n0128 বয়স : 81 লিঙ্গ : পুরুষ	ফটো উপলব্ধ	713	WB/12/080/648225	নাম : সুলতা মন্ডল স্বামীর নাম: সুনীল মন্ডল বাড়ির নং : n0128 বয়স : 76 লিঙ্গ : মহিলা	ফটো উপলব্ধ	714	SSA1394097	নাম : রীনা মন্ডল স্বামীর নাম: সুজিত মন্ডল বাড়ির নং : n0128 বয়স : 39 লিঙ্গ : মহিলা	ফটো উপলব্ধ
715	SSA1394220	নাম : সুযেন মন্ডল পিতার নাম: সুনীল মন্ডল বাড়ির নং : n0128 বয়স : 39 লিঙ্গ : পুরুষ	ফটো উপলব্ধ	716	WB/12/080/648553	নাম : জামাতআলী মন্ডল পিতার নাম: ফনি মন্ডল বাড়ির নং : n0082 বয়স : 68 লিঙ্গ : পুরুষ	ফটো উপলব্ধ	717	WB/12/080/648273	নাম : মেহার মন্ডল স্বামীর নাম: জামাতআলি মন্ডল বাড়ির নং : n0082 বয়স : 63 লিঙ্গ : মহিলা	ফটো উপলব্ধ
718	WB/12/080/648272	নাম : বিবিমেহেরুননছা মন্ডল স্বামীর নাম: রবুল মন্ডল বাড়ির নং : n0084 বয়স : 76 লিঙ্গ : মহিলা	ফটো উপলব্ধ	719	MTK2538148	নাম : আমিনুল মন্ডল স্বামীর নাম: ওয়াজ মন্ডল বাড়ির নং : n0084 বয়স : 44 লিঙ্গ : মহিলা	ফটো উপলব্ধ	720	MTK2867240	নাম : আমিনুল মন্ডল পিতার নাম: রবুল মন্ডল বাড়ির নং : n0084 বয়স : 43 লিঙ্গ : পুরুষ	ফটো উপলব্ধ

721	WB/12/080/648696	নাম : আলিতাব মন্ডল পিতার নাম: হাবিল মন্ডল বাড়ির নং : n0085 বয়স : 67 লিঙ্গ : পুরুষ	ফটো উপলব্ধ	722	SSA1394253	নাম : সরিয়দ মন্ডল পিতার নাম: আলিকদর মন্ডল বাড়ির নং : n0085 বয়স : 34 লিঙ্গ : পুরুষ	ফটো উপলব্ধ	723	WB/12/080/648552	নাম : আবুজেল মন্ডল পিতার নাম: খলিল মন্ডল বাড়ির নং : n0086 বয়স : 66 লিঙ্গ : পুরুষ	ফটো উপলব্ধ
724	SSA1510452	নাম : রেশমা মণ্ডল স্বামীর নাম: সাহাদাত মণ্ডল বাড়ির নং : n0076 বয়স : 34 লিঙ্গ : মহিলা	ফটো উপলব্ধ	725	MTK2538122	নাম : বিহারত মন্ডল পিতার নাম: রবিউল মন্ডল বাড়ির নং : n0078 বয়স : 42 লিঙ্গ : পুরুষ	ফটো উপলব্ধ	726	MTK2627719	নাম : আমেনা বিক্রি মণ্ডল স্বামীর নাম: দীপক মণ্ডল বাড়ির নং : n0078 বয়স : 43 লিঙ্গ : মহিলা	ফটো উপলব্ধ
727	MTK2627735	নাম : ঈশ্বর মণ্ডল স্বামীর নাম: বিহারত মণ্ডল বাড়ির নং : n0078 বয়স : 43 লিঙ্গ : মহিলা	ফটো উপলব্ধ	728	MTK2867323	নাম : দিলীপ মন্ডল পিতার নাম: গদাধর মন্ডল বাড়ির নং : n0169 বয়স : 51 লিঙ্গ : পুরুষ	ফটো উপলব্ধ	729	SSA1177740	নাম : প্রবীর মণ্ডল পিতার নাম: গদাধর মণ্ডল বাড়ির নং : n0169 বয়স : 40 লিঙ্গ : পুরুষ	ফটো উপলব্ধ
730	SSA1510544	নাম : জ্যোৎস্না মণ্ডল(দাস) স্বামীর নাম: প্রবীর মণ্ডল বাড়ির নং : n0169 বয়স : 38 লিঙ্গ : মহিলা	ফটো উপলব্ধ	731	SSA1634955	নাম : অভিজিৎ মণ্ডল পিতার নাম: পদাধর মণ্ডল বাড়ির নং : n0169 বয়স : 32 লিঙ্গ : পুরুষ	ফটো উপলব্ধ	732	WB/12/080/648620	নাম : অসিত মন্ডল পিতার নাম: নগেন্দ্র মন্ডল বাড়ির নং : n0172 বয়স : 69 লিঙ্গ : পুরুষ	ফটো উপলব্ধ
733	SSA1510338	নাম : লক্ষ্মীরাণী মণ্ডল(দাস) স্বামীর নাম: অসিত মণ্ডল বাড়ির নং : n0172 বয়স : 35 লিঙ্গ : মহিলা	ফটো উপলব্ধ	734	WB/12/080/648645	নাম : মনসুর আলি মন্ডল পিতার নাম: সামসুদ্দিন মন্ডল বাড়ির নং : n0076 বয়স : 71 লিঙ্গ : পুরুষ	ফটো উপলব্ধ	735	MTK3329240	নাম : ফাতেমা মন্ডল স্বামীর নাম: মনসুর মন্ডল বাড়ির নং : n0076 বয়স : 66 লিঙ্গ : মহিলা	ফটো উপলব্ধ
736	MTK2538262	নাম : আমজেদ মন্ডল পিতার নাম: মনসুর মন্ডল বাড়ির নং : n0076 বয়স : 44 লিঙ্গ : পুরুষ	ফটো উপলব্ধ	737	MTK2538270	নাম : ইবাদত মণ্ডল পিতার নাম: মনসুর আলী মণ্ডল বাড়ির নং : n0076 বয়স : 41 লিঙ্গ : পুরুষ	ফটো উপলব্ধ	738	SSA1635358	নাম : সামি অক্টার মনডল স্বামীর নাম: ইবাদত মণ্ডল বাড়ির নং : n0076 বয়স : 33 লিঙ্গ : মহিলা	ফটো উপলব্ধ
739	SSA1177807	নাম : নাজিমা মণ্ডল স্বামীর নাম: আমজেদ মণ্ডল বাড়ির নং : n0076 বয়স : 38 লিঙ্গ : মহিলা	ফটো উপলব্ধ	740	WB/12/080/648647	নাম : মোসলেম মন্ডল পিতার নাম: সামসুদ্দিন মন্ডল বাড়ির নং : n0074 বয়স : 76 লিঙ্গ : পুরুষ	ফটো উপলব্ধ	741	WB/12/080/648249	নাম : রসুনা মন্ডল স্বামীর নাম: দোসমহম্মাদ মন্ডল বাড়ির নং : n0075 বয়স : 49 লিঙ্গ : মহিলা	ফটো উপলব্ধ
742	WB/12/080/648252	নাম : রিজিয়া মন্ডল স্বামীর নাম: মোসলেম মন্ডল বাড়ির নং : n0074 বয়স : 71 লিঙ্গ : মহিলা	ফটো উপলব্ধ	743	SSA2325603	নাম : রফিক মন্ডল পিতার নাম: মোসলেম মন্ডল বাড়ির নং : নেউলিয়া বয়স : 50 লিঙ্গ : পুরুষ	ফটো উপলব্ধ	744	SSA1772029	নাম : সোনালী খাতুন পিতার নাম: ইবাদত মণ্ডল বাড়ির নং : n0056 বয়স : 31 লিঙ্গ : মহিলা	ফটো উপলব্ধ
745	SSA2229821	নাম : দেবাশিষ সরকার পিতার নাম: সরস্বতী সরকার বাড়ির নং : এন012,পাট নং 150 বয়স : 27 লিঙ্গ : পুরুষ	ফটো উপলব্ধ	746	SSA2818912	নাম : সুহানা মন্ডল পিতার নাম: মামিম মন্ডল বাড়ির নং : এন0056 বয়স : 20 লিঙ্গ : মহিলা	ফটো উপলব্ধ	747	MTK1831544	নাম : সাহেবআলি মণ্ডল পিতার নাম: ফজর আলি মণ্ডল বাড়ির নং : n0073 বয়স : 47 লিঙ্গ : পুরুষ	ফটো উপলব্ধ
748	SSA1695816	নাম : সুরঞ্জন বিশ্বাস পিতার নাম: সুনীল বিশ্বাস বাড়ির নং : n0255 বয়স : 39 লিঙ্গ : পুরুষ	ফটো উপলব্ধ	749	WB/12/080/648496	নাম : স্বাতক মন্ডল পিতার নাম: শুকরালী মন্ডল বাড়ির নং : n0079 বয়স : 56 লিঙ্গ : পুরুষ	ফটো উপলব্ধ	750	MTK2538130	নাম : নিছারন মন্ডল স্বামীর নাম: স্বাতক মন্ডল বাড়ির নং : n0079 বয়স : 51 লিঙ্গ : মহিলা	ফটো উপলব্ধ



751 নাম : হজুর আলী মণ্ডল পিতার নাম: স্বাক্ত মণ্ডল বাড়ির নং : n0079 বয়স : 32 লিঙ্গ : পুরুষ	SSA1510643 ফটো উপলব্ধ	752 নাম : ইজাজুল মন্ডল পিতার নাম: আবুহোসেন মন্ডল বাড়ির নং : n0080 বয়স : 73 লিঙ্গ : পুরুষ	WB/12/080/648675 ফটো উপলব্ধ	753 নাম : জাহানারা মন্ডল স্বামীর নাম: ইজাজুল মন্ডল বাড়ির নং : n0080 বয়স : 68 লিঙ্গ : মহিলা	WB/12/080/648598 ফটো উপলব্ধ
754 নাম : কামাল মন্ডল পিতার নাম: ইজাজুল মন্ডল বাড়ির নং : n0080 বয়স : 42 লিঙ্গ : পুরুষ	MTK2867281 ফটো উপলব্ধ	755 নাম : মর্জিনা মণ্ডল স্বামীর নাম: কামাল মণ্ডল বাড়ির নং : n0080 বয়স : 31 লিঙ্গ : মহিলা	SSA1635382 ফটো উপলব্ধ	756 নাম : সাহাজান মন্ডল পিতার নাম: মোজাম মন্ডল বাড়ির নং : n0081 বয়স : 51 লিঙ্গ : পুরুষ	WB/12/080/648693 ফটো উপলব্ধ
757 নাম : বসির মন্ডল পিতার নাম: মোজাম মন্ডল বাড়ির নং : n0081 বয়স : 49 লিঙ্গ : পুরুষ	MTK2867398 ফটো উপলব্ধ	758 নাম : বর্না খাতুন মণ্ডল স্বামীর নাম: শাহাজান মণ্ডল বাড়ির নং : n0081 বয়স : 44 লিঙ্গ : মহিলা	SSA1635366 ফটো উপলব্ধ	759 নাম : আরসাদ মন্ডল পিতার নাম: মসলেম মন্ডল বাড়ির নং : n0081 বয়স : 42 লিঙ্গ : পুরুষ	MTK2538247 ফটো উপলব্ধ
760 নাম : রজিনা মন্ডল স্বামীর নাম: বসির মন্ডল বাড়ির নং : n0081 বয়স : 37 লিঙ্গ : মহিলা	SSA1510353 ফটো উপলব্ধ	761 নাম : আকলিমা মণ্ডল স্বামীর নাম: আরসাদ মণ্ডল বাড়ির নং : n0081 বয়স : 34 লিঙ্গ : মহিলা	SSA1635242 ফটো উপলব্ধ	762 নাম : খাদিজা খাতুন পিতার নাম: বসির মন্ডল বাড়ির নং : 0৯৫ বয়স : 21 লিঙ্গ : মহিলা	SSA2862563 ফটো উপলব্ধ
763 নাম : আতর আলি মন্ডল পিতার নাম: উম্মত আলি মন্ডল বাড়ির নং : n0059 বয়স : 48 লিঙ্গ : পুরুষ	MTK3329232 ফটো উপলব্ধ	764 নাম : কুতুবউদ্দিন মন্ডল পিতার নাম: রুদ্দুজ আলী মন্ডল বাড়ির নং : n0059 বয়স : 31 লিঙ্গ : পুরুষ	SSA1772235 ফটো উপলব্ধ	765 নাম : রায়মা মন্ডল স্বামীর নাম: আবুলহোসেন মন্ডল বাড়ির নং : n0060 বয়স : 71 লিঙ্গ : মহিলা	WB/12/080/648369 ফটো উপলব্ধ
766 নাম : জহর মন্ডল পিতার নাম: আবুল হুসেন মন্ডল বাড়ির নং : নেউলিয়া বয়স : 57 লিঙ্গ : পুরুষ	SSA2840114 ফটো উপলব্ধ	767 নাম : সাহাজান মন্ডল পিতার নাম: আজিরবক্স মন্ডল বাড়ির নং : n0058 বয়স : 53 লিঙ্গ : পুরুষ	WB/12/080/648146 ফটো উপলব্ধ	768 নাম : ইসারান মনডল স্বামীর নাম: সাজাহান মন্ডল বাড়ির নং : n0058 বয়স : 49 লিঙ্গ : মহিলা	MTK2867265 ফটো উপলব্ধ
769 নাম : জুব্বারআলি মন্ডল পিতার নাম: উম্মতআলি মন্ডল বাড়ির নং : n0059 বয়স : 61 লিঙ্গ : পুরুষ	WB/12/080/648350 ফটো উপলব্ধ	770 নাম : মহোর আলি মণ্ডল পিতার নাম: আবুলহোসেন মণ্ডল বাড়ির নং : n0060 বয়স : 49 লিঙ্গ : পুরুষ	MTK1832807 ফটো উপলব্ধ	771 নাম : আহার আলি মন্ডল পিতার নাম: আবুল হোসেন মন্ডল বাড়ির নং : নেউলিয়া বয়স : 47 লিঙ্গ : পুরুষ	MTK1832898 ফটো উপলব্ধ
772 নাম : অন্জুয়া মন্ডল স্বামীর নাম: জহর মন্ডল বাড়ির নং : নেউলিয়া বয়স : 51 লিঙ্গ : মহিলা	SSA2840106 ফটো উপলব্ধ	773 নাম : সহর মন্ডল পিতার নাম: আবুলহোসেন মন্ডল বাড়ির নং : n0060 বয়স : 54 লিঙ্গ : পুরুষ	WB/12/080/648147 ফটো উপলব্ধ	774 নাম : হায়েদা মন্ডল স্বামীর নাম: হাণেপ মন্ডল বাড়ির নং : n0061 বয়স : 66 লিঙ্গ : মহিলা	WB/12/080/648449 ফটো উপলব্ধ
775 নাম : ছেলিমা মনডল স্বামীর নাম: আহার আলি মন্ডল বাড়ির নং : নেউলিয়া বয়স : 44 লিঙ্গ : মহিলা	MTK2627818 ফটো উপলব্ধ	776 নাম : হারান মন্ডল পিতার নাম: হানেপ মন্ডল বাড়ির নং : n0061 বয়স : 34 লিঙ্গ : পুরুষ	SSA1394279 ফটো উপলব্ধ	777 নাম : কুদ্দুস আলি মনডল পিতার নাম: উম্মতআলি মন্ডল বাড়ির নং : n0059 বয়স : 58 লিঙ্গ : পুরুষ	SSA2318822 ফটো উপলব্ধ
778 নাম : রমজান মন্ডল পিতার নাম: জুব্বার আলি মন্ডল বাড়ির নং : এন0059 বয়স : 24 লিঙ্গ : পুরুষ	SSA2830602 ফটো উপলব্ধ	779 নাম : রাবেয়া মন্ডল স্বামীর নাম: ফজরালী মন্ডল বাড়ির নং : n0073 বয়স : 71 লিঙ্গ : মহিলা	WB/12/080/648253 ফটো উপলব্ধ	780 নাম : ফজরাবী মন্ডল পিতার নাম: শ্যামুদ্দিন মন্ডল বাড়ির নং : n0073 বয়স : 76 লিঙ্গ : পুরুষ	WB/12/080/648286 ফটো উপলব্ধ

781 নাম : স্নেহার মন্ডল স্বামীর নাম: আলিকদর মন্ডল বাড়ির নং : n0085 বয়স : 56 লিঙ্গ : মহিলা	SSA2465565 ফটো উপলব্ধ	782 নাম : শিল্পীকনা মন্ডল(মজুমদার) স্বামীর নাম: লক্ষন মন্ডল বাড়ির নং : n0179 বয়স : 49 লিঙ্গ : মহিলা	SSA2466191 ফটো উপলব্ধ	783 নাম : আলিকদর মন্ডল পিতার নাম: হাবিল মন্ডল বাড়ির নং : n0085 বয়স : 66 লিঙ্গ : পুরুষ	SSA2444768 ফটো উপলব্ধ
784 নাম : সৌরানী মন্ডল স্বামীর নাম: চন্দ্রকান্ত মন্ডল বাড়ির নং : n0155 বয়স : 69 লিঙ্গ : মহিলা	SSA2461077 ফটো উপলব্ধ	785 নাম : সুরজ মন্ডল পিতার নাম: নজরুল মন্ডল বাড়ির নং : n0079 বয়স : 24 লিঙ্গ : পুরুষ	SSA2538775 ফটো উপলব্ধ	786 নাম : দোস মহম্মদ মন্ডল পিতার নাম: মোসলেম মন্ডল বাড়ির নং : n0075 বয়স : 56 লিঙ্গ : পুরুষ	SSA2338341 ফটো উপলব্ধ
787 নাম : দুর্গা রানী মন্ডল স্বামীর নাম: গদাধর মন্ডল বাড়ির নং : নেউলিয়া বয়স : 67 লিঙ্গ : মহিলা	SSA2354967 ফটো উপলব্ধ	788 নাম : প্রসেনজিৎ মণ্ডল পিতার নাম: গদাধর মণ্ডল বাড়ির নং : n0169 বয়স : 41 লিঙ্গ : পুরুষ	SSA1177849 ফটো উপলব্ধ	789 নাম : টুঙ্গা মণ্ডল(সরকার) স্বামীর নাম: দিলীপ মণ্ডল বাড়ির নং : n0169 বয়স : 37 লিঙ্গ : মহিলা	SSA1177872 ফটো উপলব্ধ
790 নাম : এলাহী বঙ্গ মন্ডল পিতার নাম: রবগুণ মন্ডল বাড়ির নং : n0084 বয়স : 51 লিঙ্গ : পুরুষ	SSA2117711 ফটো উপলব্ধ	791 নাম : ইব্রাহিম মন্ডল পিতার নাম: অমিনীল মন্ডল বাড়ির নং : এন0084 বয়স : 21 লিঙ্গ : পুরুষ	SSA2829620 ফটো উপলব্ধ	792 নাম : অনিতা মল্লিক স্বামীর নাম: সুবল মল্লিক বাড়ির নং : n0205 বয়স : 37 লিঙ্গ : মহিলা	MTK3221504 ফটো উপলব্ধ
793 নাম : উজ্জ্বল মজুমদার মায়ের নাম: মীরা মজুমদার বাড়ির নং : n0030 বয়স : 40 লিঙ্গ : পুরুষ	SSA2539567 ফটো উপলব্ধ	794 নাম : নিত্যানন্দ মল্লিক মায়ের নাম: মালতি মল্লিক বাড়ির নং : n0129 বয়স : 38 লিঙ্গ : পুরুষ	SSA0651125 ফটো উপলব্ধ	795 নাম : সুবোল মল্লিক পিতার নাম: নিরঞ্জন মল্লিক বাড়ির নং : n0129 বয়স : 43 লিঙ্গ : পুরুষ	MTK2538387 ফটো উপলব্ধ
796 নাম : মালতী মল্লিক স্বামীর নাম: নিরঞ্জন মল্লিক বাড়ির নং : n0129 বয়স : 76 লিঙ্গ : মহিলা	WB/12/080/648380 ফটো উপলব্ধ	797 নাম : অপরূপা মল্লিক(বিশ্বাস) স্বামীর নাম: অরজিৎ মল্লিক বাড়ির নং : n0030 বয়স : 34 লিঙ্গ : মহিলা	SSA1510262 ফটো উপলব্ধ	798 নাম : বার্না মল্লিক স্বামীর নাম: কানু মল্লিক বাড়ির নং : n0030 বয়স : 64 লিঙ্গ : মহিলা	SSA2839595 ফটো উপলব্ধ
799 নাম : মনীষা সরকার স্বামীর নাম: টোটন সরকার বাড়ির নং : এন0030 বয়স : 30 লিঙ্গ : মহিলা	SSA2236040 ফটো উপলব্ধ	800 নাম : মায়ী বিশ্বাস স্বামীর নাম: রবীন বিশ্বাস বাড়ির নং : n0030 বয়স : 56 লিঙ্গ : মহিলা	SSA2539120 ফটো উপলব্ধ	801 নাম : সন্তোষ মজুমদার অন্যান্য: মীরা মজুমদার বাড়ির নং : n0030 বয়স : 64 লিঙ্গ : পুরুষ	SSA2539070 ফটো উপলব্ধ
802 নাম : রথীন বিশ্বাস পিতার নাম: রবিন বিশ্বাস বাড়ির নং : n0030 বয়স : 34 লিঙ্গ : পুরুষ	SLY1332857 ফটো উপলব্ধ	803 নাম : রনবীর বিশ্বাস পিতার নাম: রবীন্দ্রনাথ বিশ্বাস বাড়ির নং : এন0030 বয়স : 31 লিঙ্গ : পুরুষ	SLY1528181 ফটো উপলব্ধ	804 নাম : রবীন্দ্র নাথ বিশ্বাস পিতার নাম: নীরোদ বিশ্বাস বাড়ির নং : এন0030 বয়স : 60 লিঙ্গ : পুরুষ	SSA2235943 ফটো উপলব্ধ
805 নাম : রনি মন্ডল পিতার নাম: শাহাজাহান মন্ডল বাড়ির নং : এন0030 বয়স : 25 লিঙ্গ : পুরুষ	SSA2229698 ফটো উপলব্ধ	806 নাম : মীরা মজুমদার স্বামীর নাম: সন্তোষ মজুমদার বাড়ির নং : এন0030 বয়স : 57 লিঙ্গ : মহিলা	SSA2229722 ফটো উপলব্ধ	807 নাম : পম্পা বাগচী বিশ্বাস স্বামীর নাম: রথীন বিশ্বাস বাড়ির নং : এন0030 বয়স : 29 লিঙ্গ : মহিলা	SLY1881882 ফটো উপলব্ধ
808 নাম : পিঙ্কি মজুমদার ((মন্ডল) স্বামীর নাম: উজ্জ্বল মজুমদার বাড়ির নং : এন0030 বয়স : 36 লিঙ্গ : মহিলা	SSA2229748 ফটো উপলব্ধ	809 নাম : রীতা হালদার স্বামীর নাম: সুশান্ত হালদার বাড়ির নং : এন0030 বয়স : 51 লিঙ্গ : মহিলা	MTM2964328 ফটো উপলব্ধ	810 নাম : রিপন মহন্ত পিতার নাম: রঞ্জিত মহন্ত বাড়ির নং : n0070 বয়স : 38 লিঙ্গ : পুরুষ	MTK3221355 ফটো উপলব্ধ

811 নাম : সন্ধ্যা রায় পিতার নাম : প্রদীপ রায় বাড়ির নং : n0070 বয়স : 29 লিঙ্গ : মহিলা	SSA2035525 ফটো উপলব্ধ	812 নাম : নয়ন তারা বিশ্বাস পিতার নাম : পরিতোষ বিশ্বাস বাড়ির নং : n0070 বয়স : 36 লিঙ্গ : মহিলা	UEC1120278 ফটো উপলব্ধ	813 নাম : রণজীত মহন্ত পিতার নাম : যতীন মহন্ত বাড়ির নং : n0070 বয়স : 66 লিঙ্গ : পুরুষ	MTK3342490 ফটো উপলব্ধ
814 নাম : কানন মহন্ত স্বামীর নাম : রণজীত মহন্ত বাড়ির নং : n0070 বয়স : 59 লিঙ্গ : মহিলা	SSA2314011 ফটো উপলব্ধ	815 নাম : শিব মহন্ত পিতার নাম : রনজিৎ মহন্ত বাড়ির নং : n0070 বয়স : 38 লিঙ্গ : পুরুষ	SSA1772250 ফটো উপলব্ধ	816 নাম : শঙ্করী মাল বিশ্বাস স্বামীর নাম : পরম বিশ্বাস বাড়ির নং : n0182 বয়স : 45 লিঙ্গ : মহিলা	MTK2538395 ফটো উপলব্ধ
817 নাম : সোনা মৈত্র স্বামীর নাম : মানিক মৈত্র বাড়ির নং : n0067 বয়স : 50 লিঙ্গ : মহিলা	WB/12/080/648479 ফটো উপলব্ধ	818 নাম : প্রিয়বালা মৈত্র স্বামীর নাম : মনোরঞ্জন মৈত্র বাড়ির নং : n0067 বয়স : 76 লিঙ্গ : মহিলা	SSA2310993 ফটো উপলব্ধ	819 নাম : মীনাক্ষী মৈত্র পিতার নাম : মানিক মৈত্র বাড়ির নং : n0067 বয়স : 32 লিঙ্গ : মহিলা	SSA1510742 ফটো উপলব্ধ
820 নাম : মৃগাল মৈত্র পিতার নাম : মানিক মৈত্র বাড়ির নং : এন0067 বয়স : 25 লিঙ্গ : পুরুষ	SSA2229094 ফটো উপলব্ধ	821 নাম : মানিক মৈত্র পিতার নাম : মনোরঞ্জন মৈত্র বাড়ির নং : n0067 বয়স : 51 লিঙ্গ : পুরুষ	WB/12/080/648478 ফটো উপলব্ধ	822 নাম : দুর্গা রানি সিকদার স্বামীর নাম : অনিল চন্দ্র সিকদার বাড়ির নং : নিউ বয়স : 68 লিঙ্গ : মহিলা	SSA2537900 ফটো উপলব্ধ
823 নাম : রজত রায় পিতার নাম : ভবানী রায় বাড়ির নং : n0136 বয়স : 25 লিঙ্গ : পুরুষ	SSA2538676 ফটো উপলব্ধ	824 নাম : সুরজিৎ রায় পিতার নাম : নীলরতন রায় বাড়ির নং : n0105 বয়স : 29 লিঙ্গ : পুরুষ	SSA1895408 ফটো উপলব্ধ	825 নাম : স্মিতা ভট্টাচার্য রায় স্বামীর নাম : অনিরুদ্ধ রায় বাড়ির নং : n0123 বয়স : 42 লিঙ্গ : মহিলা	SSA1510536 ফটো উপলব্ধ
826 নাম : সুমিত রায় পিতার নাম : স্বরাজ রঞ্জন রায় বাড়ির নং : n0199 বয়স : 35 লিঙ্গ : পুরুষ	SSA1177914 ফটো উপলব্ধ	827 নাম : দীপংকর রায় পিতার নাম : কার্তিক রায় বাড়ির নং : এন0105 বয়স : 34 লিঙ্গ : পুরুষ	SSA2627883 ফটো উপলব্ধ	828 নাম : সাধন রায় পিতার নাম : গোপাল রায় বাড়ির নং : এন0106 বয়স : 23 লিঙ্গ : তৃতীয় লিঙ্গ	SSA2618213 ফটো উপলব্ধ
829 নাম : রত্না রায় স্বামীর নাম : গোবিন্দ রায় বাড়ির নং : এন0152 বয়স : 39 লিঙ্গ : মহিলা	SSA2633451 ফটো উপলব্ধ	830 নাম : লক্ষ্মী রায় পিতার নাম : শ্যামল রায় বাড়ির নং : এন0121 বয়স : 23 লিঙ্গ : মহিলা	SSA2632271 ফটো উপলব্ধ	831 নাম : বামুন রায় স্বামীর নাম : চিশুয় রায় বাড়ির নং : নেউলিয়া বয়স : 39 লিঙ্গ : মহিলা	SSA1510312 ফটো উপলব্ধ
832 নাম : মামপি রায় কমলা স্বামীর নাম : অমিত কুমার রায় বাড়ির নং : n0199 বয়স : 28 লিঙ্গ : মহিলা	SSA2032167 ফটো উপলব্ধ	833 নাম : রেবা রায় (দত্ত) স্বামীর নাম : নিত্যানন্দ রায় বাড়ির নং : n0029 বয়স : 42 লিঙ্গ : মহিলা	CTG2916617 ফটো উপলব্ধ	834 নাম : তাপস রায় পিতার নাম : মহেন্দ্র রায় বাড়ির নং : n0135 বয়স : 36 লিঙ্গ : পুরুষ	SSA1394238 ফটো উপলব্ধ
835 নাম : পরিতোষ রায় পিতার নাম : মহেন্দ্র রায় বাড়ির নং : n0135 বয়স : 33 লিঙ্গ : পুরুষ	SSA1510700 ফটো উপলব্ধ	836 নাম : লিটন রায় পিতার নাম : অনাদি রায় বাড়ির নং : n0138 বয়স : 40 লিঙ্গ : পুরুষ	MTK3221603 ফটো উপলব্ধ	837 নাম : শ্যামল রায় পিতার নাম : শান্তিরাম রায় বাড়ির নং : n0151 বয়স : 63 লিঙ্গ : পুরুষ	WB/12/080/648134 ফটো উপলব্ধ
838 নাম : বিখীকা রায় স্বামীর নাম : শ্যামল রায় বাড়ির নং : n0151 বয়স : 53 লিঙ্গ : মহিলা	WB/12/080/648656 ফটো উপলব্ধ	839 নাম : পলাশ রায় পিতার নাম : শ্যামল রায় বাড়ির নং : n0151 বয়স : 34 লিঙ্গ : পুরুষ	SSA1394154 ফটো উপলব্ধ	840 নাম : প্রাণেশ কুমার রায় পিতার নাম : শ্যামল রায় বাড়ির নং : n0151 বয়স : 29 লিঙ্গ : পুরুষ	SSA1895283 ফটো উপলব্ধ

841	WB/12/080/648427	নাম : জটাধর রায় পিতার নাম: রেবতী রায় বাড়ির নং : n0154 বয়স : 76 লিঙ্গ : পুরুষ	ফটো উপলব্ধ	842	WB/12/080/648237	নাম : আলোমতী রায় স্বামীর নাম: জটাধর রায় বাড়ির নং : n0154 বয়স : 63 লিঙ্গ : মহিলা	ফটো উপলব্ধ	843	WB/12/080/648347	নাম : গোবিন্দ রায় পিতার নাম: জটাধর রায় বাড়ির নং : n0154 বয়স : 49 লিঙ্গ : পুরুষ	ফটো উপলব্ধ
844	MTK3221629	নাম : রত্না রায় (মন্ডল) স্বামীর নাম: গোবিন্দ রায় বাড়ির নং : n0154 বয়স : 43 লিঙ্গ : মহিলা	ফটো উপলব্ধ	845	MTK1991728	নাম : পৌরাজ রায় পিতার নাম: জটাধর রায় বাড়ির নং : n0154 বয়স : 45 লিঙ্গ : পুরুষ	ফটো উপলব্ধ	846	MTK1991736	নাম : নিত্যানন্দ রায় পিতার নাম: জটাধর রায় বাড়ির নং : n0154 বয়স : 42 লিঙ্গ : পুরুষ	ফটো উপলব্ধ
847	SSA1394162	নাম : রূপালী বিশ্বাস স্বামীর নাম: পবিত্র বিশ্বাস বাড়ির নং : n0154 বয়স : 34 লিঙ্গ : মহিলা	ফটো উপলব্ধ	848	MTK3221587	নাম : অমিত কুমার রায় পিতার নাম: স্বরাজ রঞ্জন রায় বাড়ির নং : n0199 বয়স : 41 লিঙ্গ : পুরুষ	ফটো উপলব্ধ	849	MTK3114394	নাম : দুর্গা রায় স্বামীর নাম: স্বরাজ রঞ্জন রায় বাড়ির নং : n0200 বয়স : 63 লিঙ্গ : মহিলা	ফটো উপলব্ধ
850	SSA1837897	নাম : লতিকা রায় স্বামীর নাম: সাকুর রায় বাড়ির নং : n0270 বয়স : 58 লিঙ্গ : মহিলা	ফটো উপলব্ধ	851	MTK2867547	নাম : নিত্যানন্দ রায় পিতার নাম: দামোদর রায় বাড়ির নং : n0029 বয়স : 61 লিঙ্গ : পুরুষ	ফটো উপলব্ধ	852	SSA2104388	নাম : ক্রমা রায় মুখা স্বামীর নাম: প্রাণেশ কুমার রায় বাড়ির নং : এন0151 বয়স : 27 লিঙ্গ : মহিলা	ফটো উপলব্ধ
853	SSA2763597	নাম : ঈশা রায় পিতার নাম: বিভূতি রায় বাড়ির নং : এন0134 বয়স : 21 লিঙ্গ : মহিলা	ফটো উপলব্ধ	854	SSA2170819	নাম : ভীষ্মজিৎ রায় পিতার নাম: বিপুল রায় বাড়ির নং : N0138 বয়স : 26 লিঙ্গ : পুরুষ	ফটো উপলব্ধ	855	MTK3114386	নাম : স্বরাজ রঞ্জন রায় পিতার নাম: নরেন্দ্রনাথ রায় বাড়ির নং : n0199 বয়স : 70 লিঙ্গ : পুরুষ	ফটো উপলব্ধ
856	MTK3221389	নাম : ভূপতি বৈদ্য পিতার নাম: শান্তিরাম বৈদ্য বাড়ির নং : এন0104 বয়স : 37 লিঙ্গ : পুরুষ	ফটো উপলব্ধ	857	SSA2815983	নাম : রুদ্র রায় পিতার নাম: গোবিন্দ রায় বাড়ির নং : এন0154 বয়স : 21 লিঙ্গ : পুরুষ	ফটো উপলব্ধ	858	SSA1772094	নাম : অর্মিতা রায় পিতার নাম: গণেশ রায় বাড়ির নং : n0105 বয়স : 30 লিঙ্গ : মহিলা	ফটো উপলব্ধ
859	SSA2170769	নাম : প্রীতম রায় পিতার নাম: বিভূতি রায় বাড়ির নং : N0134 বয়স : 27 লিঙ্গ : পুরুষ	ফটো উপলব্ধ	860	SSA2539583	নাম : বিশ্বেজিৎ রায় পিতার নাম: শ্যামান রায় বাড়ির নং : n0121 বয়স : 25 লিঙ্গ : পুরুষ	ফটো উপলব্ধ	861	MTK2867984	নাম : দিপু রায় পিতার নাম: হরিশংকর রায় বাড়ির নং : n0158 বয়স : 40 লিঙ্গ : পুরুষ	ফটো উপলব্ধ
862	SSA2449197	নাম : পিরিবর রায় পিতার নাম: মহাদেব রায় বাড়ির নং : n0152 বয়স : 59 লিঙ্গ : পুরুষ	ফটো উপলব্ধ	863	SSA2454478	নাম : গোপাল রায় পিতার নাম: দামোদর রায় বাড়ির নং : n0106 বয়স : 71 লিঙ্গ : পুরুষ	ফটো উপলব্ধ	864	SSA2449189	নাম : কালিতারা রায় স্বামীর নাম: মহাদেব রায় বাড়ির নং : n0152 বয়স : 76 লিঙ্গ : মহিলা	ফটো উপলব্ধ
865	MTK2537587	নাম : অনিরুদ্ধ রায় পিতার নাম: অসিত রায় বাড়ির নং : n0123 বয়স : 42 লিঙ্গ : পুরুষ	ফটো উপলব্ধ	866	SSA2170967	নাম : অঞ্জনা রায় স্বামীর নাম: অভিজিৎ রায় বাড়ির নং : n0320 বয়স : 39 লিঙ্গ : মহিলা	ফটো উপলব্ধ	867	MTK3221363	নাম : পলী রায় পিতার নাম: কালিপদ রায় বাড়ির নং : n0134 বয়স : 37 লিঙ্গ : মহিলা	ফটো উপলব্ধ
868	MTK1832427	নাম : উজ্জ্বলা রায় স্বামীর নাম: অনিমেষ রায় বাড়ির নং : n0123 বয়স : 56 লিঙ্গ : মহিলা	ফটো উপলব্ধ	869	MTK1992023	নাম : মিতা রায় স্বামীর নাম: বিপুল রায় বাড়ির নং : n0138 বয়স : 46 লিঙ্গ : মহিলা	ফটো উপলব্ধ	870	SSA2391985	নাম : ভবানী রায় পিতার নাম: চৈতন্য রায় বাড়ির নং : n0135 বয়স : 56 লিঙ্গ : পুরুষ	ফটো উপলব্ধ



871	SSA2340461	ফটো উপলব্ধ	872	MTK3221611	ফটো উপলব্ধ	873	SSA2393353	ফটো উপলব্ধ
নাম : অনাদি রায় পিতার নাম: অমল্য রায় বাড়ির নং : n0138 বয়স : 66 লিঙ্গ : পুরুষ			নাম : টিটিন রায় পিতার নাম: অনাদি রায় বাড়ির নং : n0138 বয়স : 38 লিঙ্গ : পুরুষ			নাম : কিরনী রায় স্বামীর নাম: বিমল রায় বাড়ির নং : n0156 বয়স : 66 লিঙ্গ : মহিলা		
874	SSA2681633	ফটো উপলব্ধ	875	MTK2538478	ফটো উপলব্ধ	876	WB/12/080/648192	ফটো উপলব্ধ
নাম : রিজু রায় পিতার নাম: ভবানী রায় বাড়ির নং : এন013 বয়স : 22 লিঙ্গ : তৃতীয় লিঙ্গ			নাম : মিতা রায় পিতার নাম: ভূপতি রায় বাড়ির নং : n0135 বয়স : 42 লিঙ্গ : মহিলা			নাম : ভূপতি রায় পিতার নাম: চৈতন্য রায় বাড়ির নং : n0135 বয়স : 76 লিঙ্গ : পুরুষ		
877	MTK2538452	ফটো উপলব্ধ	878	SSA1635200	ফটো উপলব্ধ	879	SSA2309003	ফটো উপলব্ধ
নাম : চিন্ময় রায় পিতার নাম: চিত্তরঞ্জন রায় বাড়ির নং : n0133 বয়স : 44 লিঙ্গ : পুরুষ			নাম : জয়িতা দাস রায় স্বামীর নাম: শুভাশীষ দাস বাড়ির নং : n0123 বয়স : 31 লিঙ্গ : মহিলা			নাম : রেণু রায় স্বামীর নাম: অসীম কুমার রায় বাড়ির নং : n0123 বয়স : 58 লিঙ্গ : মহিলা		
880	SSA1510577	ফটো উপলব্ধ	881	WB/12/083/282067	ফটো উপলব্ধ	882	WB/12/080/648227	ফটো উপলব্ধ
নাম : অরিন্দম রায় পিতার নাম: অসিত রায় বাড়ির নং : n0123 বয়স : 32 লিঙ্গ : পুরুষ			নাম : শ্যামান রায় পিতার নাম: অভুল রায় বাড়ির নং : n0121 বয়স : 49 লিঙ্গ : পুরুষ			নাম : গৌরী রায় পিতার নাম: হারান রায় বাড়ির নং : n0121 বয়স : 49 লিঙ্গ : মহিলা		
883	WB/12/080/648525	ফটো উপলব্ধ	884	SSA1510569	ফটো উপলব্ধ	885	WB/12/080/648307	ফটো উপলব্ধ
নাম : চারুবালা রায় স্বামীর নাম: হারান রায় বাড়ির নং : n0121 বয়স : 73 লিঙ্গ : মহিলা			নাম : স্বপন রায় পিতার নাম: গনেশ রায় বাড়ির নং : n0105 বয়স : 33 লিঙ্গ : পুরুষ			নাম : নীলরতন রায় পিতার নাম: ক্ষিতিশ রায় বাড়ির নং : n0105 বয়স : 53 লিঙ্গ : পুরুষ		
886	SSA1510387	ফটো উপলব্ধ	887	WB/12/080/648348	ফটো উপলব্ধ	888	SSA2902799	ফটো উপলব্ধ
নাম : অরজিত রায় পিতার নাম: প্রভাষ রায় বাড়ির নং : n0105 বয়স : 33 লিঙ্গ : পুরুষ			নাম : নিলিমা রায় স্বামীর নাম: প্রভাষ রায় বাড়ির নং : n0105 বয়স : 51 লিঙ্গ : মহিলা			নাম : প্রভাষ রায় পিতার নাম: ক্ষিতিশ রায় বাড়ির নং : n0105 বয়স : 56 লিঙ্গ : পুরুষ		
889	MTK1832526	ফটো উপলব্ধ	890	SSA1394121	ফটো উপলব্ধ	891	CYL2970861	ফটো উপলব্ধ
নাম : বাবলু রায় পিতার নাম: প্রশান্ত রায় বাড়ির নং : n0021 বয়স : 45 লিঙ্গ : পুরুষ			নাম : মনোমিতা রায় স্বামীর নাম: বাবলু রায় বাড়ির নং : n0021 বয়স : 43 লিঙ্গ : মহিলা			নাম : নিরঞ্জন কুমার রায় পিতার নাম: বৈদ্যনাথ রায় বাড়ির নং : n0021 বয়স : 66 লিঙ্গ : পুরুষ		
892	UP/54/247/0585162	ফটো উপলব্ধ	893	ZEJ1799626	ফটো উপলব্ধ	894	SSA1394261	ফটো উপলব্ধ
নাম : যমুনা রায় স্বামীর নাম: নিরঞ্জন কুমার রায় বাড়ির নং : n0021 বয়স : 61 লিঙ্গ : মহিলা			নাম : তন্ময় কুমার রায় পিতার নাম: নিরঞ্জন কুমার রায় বাড়ির নং : n0021 বয়স : 33 লিঙ্গ : পুরুষ			নাম : সুসমা মজুমদার (রায়) স্বামীর নাম: বিপুল মজুমদার বাড়ির নং : n0021 বয়স : 43 লিঙ্গ : মহিলা		
895	WB/12/080/648384	ফটো উপলব্ধ	896	WB/12/080/648396	ফটো উপলব্ধ	897	WB/12/080/648330	ফটো উপলব্ধ
নাম : রাধিকা রায় স্বামীর নাম: ক্ষিতিশ রায় বাড়ির নং : n0105 বয়স : 91 লিঙ্গ : মহিলা			নাম : গোপাল রায় পিতার নাম: ক্ষিতিশ রায় বাড়ির নং : n0105 বয়স : 66 লিঙ্গ : পুরুষ			নাম : প্রতিমা রায় স্বামীর নাম: গোপাল রায় বাড়ির নং : n0105 বয়স : 53 লিঙ্গ : মহিলা		
898	SSA1510684	ফটো উপলব্ধ	899	WB/12/080/648481	ফটো উপলব্ধ	900	WB/12/080/648409	ফটো উপলব্ধ
নাম : শুভঙ্কর রায় পিতার নাম: গোপাল রায় বাড়ির নং : n0105 বয়স : 32 লিঙ্গ : পুরুষ			নাম : গণেশ রায় পিতার নাম: ক্ষিতিশ রায় বাড়ির নং : n0105 বয়স : 59 লিঙ্গ : পুরুষ			নাম : উল্লাসী রায় স্বামীর নাম: গণেশ রায় বাড়ির নং : n0105 বয়স : 51 লিঙ্গ : মহিলা		

901 নাম : বিশ্বজিৎ রায় পিতার নাম: ভূপতি রায় বাড়ির নং : n0135 বয়স : 39 লিঙ্গ : পুরুষ	MTK3329190 ফটো উপলব্ধ	902 নাম : সুজিত রায় পিতার নাম: ভূপতি রায় বাড়ির নং : n0135 বয়স : 37 লিঙ্গ : পুরুষ	SSA1177690 ফটো উপলব্ধ	903 নাম : সুমতি রায় স্বামীর নাম: মহেন্দ্র রায় বাড়ির নং : n0135 বয়স : 52 লিঙ্গ : মহিলা	SSA2309268 ফটো উপলব্ধ
904 নাম : কাজলী রায় স্বামীর নাম: ভূপতি রায় বাড়ির নং : n0135 বয়স : 66 লিঙ্গ : মহিলা	WB/12/080/648167 ফটো উপলব্ধ	905 নাম : পুতুল দেউরী স্বামীর নাম: প্রদীপ দেউরী বাড়ির নং : n0135 বয়স : 44 লিঙ্গ : মহিলা	MTK1935006 ফটো উপলব্ধ	906 নাম : অসীম কুমার রায় পিতার নাম: বিমল চন্দ্র রায় বাড়ির নং : n0123 বয়স : 75 লিঙ্গ : পুরুষ	WB/12/080/648435 ফটো উপলব্ধ
907 নাম : অভিজিত রায় পিতার নাম: মহাদেব রায় বাড়ির নং : n0152 বয়স : 51 লিঙ্গ : পুরুষ	SSA2461002 ফটো উপলব্ধ	908 নাম : ইতি রায় স্বামীর নাম: হরিশঙ্কর রায় বাড়ির নং : n0158 বয়স : 56 লিঙ্গ : মহিলা	SSA2455608 ফটো উপলব্ধ	909 নাম : কর্নফুলি রায় স্বামীর নাম: অভিজিৎ রায় বাড়ির নং : n0152 বয়স : 43 লিঙ্গ : মহিলা	SSA1946318 ফটো উপলব্ধ
910 নাম : পিকু রায় পিতার নাম: পিরিবর রায় বাড়ির নং : এন0152 বয়স : 21 লিঙ্গ : পুরুষ	SSA2819753 ফটো উপলব্ধ	911 নাম : হরিশঙ্কর রায় পিতার নাম: সনাতন রায় বাড়ির নং : n0158 বয়স : 61 লিঙ্গ : পুরুষ	SSA2452936 ফটো উপলব্ধ	912 নাম : পূর্ণিমা রায় স্বামীর নাম: পিরিবর রায় বাড়ির নং : n0194 বয়স : 43 লিঙ্গ : মহিলা	MTK2867562 ফটো উপলব্ধ
913 নাম : সুদীপ রায় পিতার নাম: মনোরঞ্জন রায় বাড়ির নং : n0153 বয়স : 44 লিঙ্গ : পুরুষ	MTK2538429 ফটো উপলব্ধ	914 নাম : নমিতা রায় স্বামীর নাম: গোপাল রায় বাড়ির নং : n0106 বয়স : 61 লিঙ্গ : মহিলা	SSA2454379 ফটো উপলব্ধ	915 নাম : জ্যোৎস্না রায় স্বামীর নাম: কালিপদ রায় বাড়ির নং : n0134 বয়স : 55 লিঙ্গ : মহিলা	SSA2405272 ফটো উপলব্ধ
916 নাম : অসিত রায় পিতার নাম: বিমল রায় বাড়ির নং : n0123 বয়স : 71 লিঙ্গ : পুরুষ	SSA2350031 ফটো উপলব্ধ	917 নাম : বিভূতি রায় পিতার নাম: বিষ্ণুচরন রায় বাড়ির নং : n0134 বয়স : 53 লিঙ্গ : পুরুষ	MTK1832187 ফটো উপলব্ধ	918 নাম : মহেন্দ্র রায় পিতার নাম: চৈতন্য রায় বাড়ির নং : n0135 বয়স : 60 লিঙ্গ : পুরুষ	SSA2309227 ফটো উপলব্ধ
919 নাম : সোনিয়া রায়(দাস) স্বামীর নাম: অনিবার্ন রায় বাড়ির নং : n0123 বয়স : 32 লিঙ্গ : মহিলা	SSA2117703 ফটো উপলব্ধ	920 নাম : সুপ্রিয়া রায় পিতার নাম: কান্তিক রায় বাড়ির নং : n0105 বয়স : 28 লিঙ্গ : মহিলা	SSA1635374 ফটো উপলব্ধ	921 নাম : ললিতা রায়(বিশ্বাস) স্বামীর নাম: শীবু রায় বাড়ির নং : n0156 বয়স : 37 লিঙ্গ : মহিলা	ALD1468453 ফটো উপলব্ধ
922 নাম : শিবু রায় পিতার নাম: বিমল রায় বাড়ির নং : n0156 বয়স : 49 লিঙ্গ : পুরুষ	SSA2405108 ফটো উপলব্ধ	923 নাম : অনিবার্ন রায় পিতার নাম: অসিত রায় বাড়ির নং : n0123 বয়স : 41 লিঙ্গ : পুরুষ	MTK2627776 ফটো উপলব্ধ	924 নাম : কম্পনা রায় স্বামীর নাম: অসিত রায় বাড়ির নং : n0123 বয়স : 61 লিঙ্গ : মহিলা	SSA2349959 ফটো উপলব্ধ
925 নাম : বিপুল রায় পিতার নাম: অমল্য রায় বাড়ির নং : n0138 বয়স : 54 লিঙ্গ : পুরুষ	SSA2392231 ফটো উপলব্ধ	926 নাম : মুক্তা রায় স্বামীর নাম: ভবানী রায় বাড়ির নং : n0181 বয়স : 44 লিঙ্গ : মহিলা	MTK2538486 ফটো উপলব্ধ	927 নাম : নিলিমা রায় স্বামীর নাম: নীলরতন রায় বাড়ির নং : n0105 বয়স : 48 লিঙ্গ : মহিলা	MTK1832609 ফটো উপলব্ধ
928 নাম : বিমলা রায় স্বামীর নাম: অনাদি রায় বাড়ির নং : n0138 বয়স : 58 লিঙ্গ : মহিলা	SSA2340479 ফটো উপলব্ধ	929 নাম : বিনয় রায় পিতার নাম: বিষ্ণুচরন রায় বাড়ির নং : n0134 বয়স : 61 লিঙ্গ : পুরুষ	SSA2392249 ফটো উপলব্ধ	930 নাম : শ্যামল শিকদার পিতার নাম: অনিল চন্দ্র শিকদার বাড়ির নং : n0234 বয়স : 46 লিঙ্গ : পুরুষ	SSA1695790 ফটো উপলব্ধ

931 নাম : সঞ্জয় শীল পিতার নাম: ভরত চন্দ্র শীল বাড়ির নং : এন03 বয়স : 21 লিঙ্গ : পুরুষ	SSA2779973 ফটো উপলব্ধ	932 নাম : ভরত চন্দ্র শীল পিতার নাম: কৃষ্ণকান্ত শীল বাড়ির নং : N0034 বয়স : 49 লিঙ্গ : পুরুষ	SSA2170777 ফটো উপলব্ধ	933 নাম : প্রীতি সরকার পিতার নাম: দ্বিজেন সরকার বাড়ির নং : এন0022 বয়স : 23 লিঙ্গ : মহিলা	SSA2616118 ফটো উপলব্ধ
934 নাম : পম্পা শীল স্বামীর নাম: ভারত চন্দ্র শীল বাড়ির নং : N0034 বয়স : 41 লিঙ্গ : মহিলা	SSA2170785 ফটো উপলব্ধ	Q 935 নাম : সুজয় সমাদ্দার পিতার নাম: সুরেশ চন্দ্র সমাদ্দার বাড়ির নং : বয়স : 38 লিঙ্গ : পুরুষ	SSA1695808 ফটো উপলব্ধ	936 নাম : সাগর দাস পিতার নাম: খগেন্দ্র দাস বাড়ির নং : n0010 বয়স : 66 লিঙ্গ : পুরুষ	WB/12/080/648304 ফটো উপলব্ধ
937 নাম : শুভাশীষ দাস পিতার নাম: সাগর দাস বাড়ির নং : n0010 বয়স : 32 লিঙ্গ : পুরুষ	SSA1635184 ফটো উপলব্ধ	938 নাম : চঞ্চলা সরকার(বৈরাগী) স্বামীর নাম: মিহির সরকার বাড়ির নং : n0013 বয়স : 35 লিঙ্গ : মহিলা	SSA1510650 ফটো উপলব্ধ	939 নাম : সুখেন সরকার পিতার নাম: সুভাষ সরকার বাড়ির নং : n0160 বয়স : 41 লিঙ্গ : পুরুষ	MTK2627826 ফটো উপলব্ধ
940 নাম : ভরত সরকার পিতার নাম: অনিল সরকার বাড়ির নং : n0013 বয়স : 42 লিঙ্গ : পুরুষ	MTK2867612 ফটো উপলব্ধ	941 নাম : সুখমা সরকার স্বামীর নাম: শংকর সরকার বাড়ির নং : n0013 বয়স : 48 লিঙ্গ : মহিলা	MTK3001856 ফটো উপলব্ধ	942 নাম : বিজলী সরকার স্বামীর নাম: মনোজ নাথ সরকার বাড়ির নং : n0020 বয়স : 53 লিঙ্গ : মহিলা	WB/12/080/648095 ফটো উপলব্ধ
943 নাম : নিমাই সরকার পিতার নাম: ননীপোপাল সরকার বাড়ির নং : n0100 বয়স : 59 লিঙ্গ : পুরুষ	WB/12/080/648323 ফটো উপলব্ধ	944 নাম : ইন্দুরানী সরকার স্বামীর নাম: গুরুপদ সরকার বাড়ির নং : n0127 বয়স : 89 লিঙ্গ : মহিলা	SSA2895019 ফটো উপলব্ধ	945 নাম : অশোক সরকার পিতার নাম: গুরুপদ সরকার বাড়ির নং : n0127 বয়স : 64 লিঙ্গ : পুরুষ	SSA1635267 ফটো উপলব্ধ
946 নাম : রুন সরকার স্বামীর নাম: অশোক সরকার বাড়ির নং : n0127 বয়স : 58 লিঙ্গ : মহিলা	WB/12/080/648294 ফটো উপলব্ধ	947 নাম : বিদ্যুৎ সরকার পিতার নাম: গুরুপদ সরকার বাড়ির নং : n0127 বয়স : 54 লিঙ্গ : পুরুষ	SSA1772318 ফটো উপলব্ধ	948 নাম : রুপম সরকার পিতার নাম: বিদ্যুৎ সরকার বাড়ির নং : n0127 বয়স : 30 লিঙ্গ : পুরুষ	SSA1772292 ফটো উপলব্ধ
949 নাম : ধনপতি সরকার পিতার নাম: শিব প্রসাদ সরকার বাড়ির নং : n0139 বয়স : 79 লিঙ্গ : পুরুষ	MTK2867711 ফটো উপলব্ধ	950 নাম : দীপালী সরকার স্বামীর নাম: ধনপতি সরকার বাড়ির নং : n0139 বয়স : 59 লিঙ্গ : মহিলা	WB/12/080/648382 ফটো উপলব্ধ	951 নাম : সূতপা সরকার পিতার নাম: কেশবলাল সরকার বাড়ির নং : n0141 বয়স : 44 লিঙ্গ : মহিলা	MTK2538627 ফটো উপলব্ধ
952 নাম : রিপন সরকার পিতার নাম: রমেন সরকার বাড়ির নং : n0100 বয়স : 34 লিঙ্গ : পুরুষ	SSA1394246 ফটো উপলব্ধ	953 নাম : সুমন্ত সরকার পিতার নাম: সুকুমার সরকার বাড়ির নং : n0052 বয়স : 29 লিঙ্গ : পুরুষ	SSA2117604 ফটো উপলব্ধ	954 নাম : লক্ষী সরকার স্বামীর নাম: তাপস সরকার বাড়ির নং : নেউলিয়া বয়স : 56 লিঙ্গ : মহিলা	SSA2423143 ফটো উপলব্ধ
955 নাম : দেবেন সরকার পিতার নাম: মানিক সরকার বাড়ির নং : n0045 বয়স : 63 লিঙ্গ : পুরুষ	SSA2453199 ফটো উপলব্ধ	956 নাম : সবিতা সরকার স্বামীর নাম: অমল সরকার বাড়ির নং : n0062 বয়স : 66 লিঙ্গ : মহিলা	MTK1832914 ফটো উপলব্ধ	957 নাম : আকাশ সরকার পিতার নাম: দেবেন সরকার বাড়ির নং : n0127 বয়স : 40 লিঙ্গ : পুরুষ	MTK2867646 ফটো উপলব্ধ
958 নাম : উত্তম সরকার মায়ের নাম: সবিতা সরকার বাড়ির নং : n0062 বয়স : 44 লিঙ্গ : পুরুষ	SSA0651919 ফটো উপলব্ধ	959 নাম : শুকলাল সরকার পিতার নাম: কৃষ্ণধন সরকার বাড়ির নং : n0020 বয়স : 50 লিঙ্গ : পুরুষ	MTK2538544 ফটো উপলব্ধ	960 নাম : মনোজ সরকার পিতার নাম: মনোজনাথ সরকার বাড়ির নং : n0020 বয়স : 38 লিঙ্গ : পুরুষ	MTK3221397 ফটো উপলব্ধ



961	WB/12/080/648006	ফটো উপলব্ধ	962	SSA2539666	ফটো উপলব্ধ	963	WB/12/080/648351	ফটো উপলব্ধ
নাম : মল্লিক চন্দ্র সরকার পিতার নাম: মহাদেব সরকার বাড়ির নং : n0040 বয়স : 78 লিঙ্গ : পুরুষ			নাম : সোমা সরকার পিতার নাম: সুকুমার সরকার বাড়ির নং : n0054 বয়স : 26 লিঙ্গ : মহিলা			নাম : আমোনা মন্ডল স্বামীর নাম: জুব্বার মন্ডল বাড়ির নং : n0062 বয়স : 56 লিঙ্গ : মহিলা		
964	WB/12/080/648522	ফটো উপলব্ধ	965	SSA2538916	ফটো উপলব্ধ	966	SSA1394212	ফটো উপলব্ধ
নাম : আনোচা মন্ডল স্বামীর নাম: কুদুছ মন্ডল বাড়ির নং : n0062 বয়স : 54 লিঙ্গ : মহিলা			নাম : সঞ্জয় বিশ্বাস অন্যান্য: অজয় বিশ্বাস বাড়ির নং : n0165 বয়স : 49 লিঙ্গ : পুরুষ			নাম : রঞ্জিত কুমার সরকার পিতার নাম: অর্জুন সরকার বাড়ির নং : n0160 বয়স : 62 লিঙ্গ : পুরুষ		
967	WB/12/080/648487	ফটো উপলব্ধ	968	MTK2537264	ফটো উপলব্ধ	969	WB/12/080/648486	ফটো উপলব্ধ
নাম : মিনতি সরকার স্বামীর নাম: নির্মল সরকার বাড়ির নং : n0170 বয়স : 66 লিঙ্গ : মহিলা			নাম : সঞ্জয় সরকার পিতার নাম: সৌমেন সরকার বাড়ির নং : n0210 বয়স : 40 লিঙ্গ : পুরুষ			নাম : নির্মল সরকার পিতার নাম: ফটিক সরকার বাড়ির নং : n0170 বয়স : 73 লিঙ্গ : পুরুষ		
970	MTK1993179	ফটো উপলব্ধ	971	SSA2170900	ফটো উপলব্ধ	972	SSA1510395	ফটো উপলব্ধ
নাম : সুতপা সরকার স্বামীর নাম: রনজিৎ সরকার বাড়ির নং : n0160 বয়স : 52 লিঙ্গ : মহিলা			নাম : দীপা সরকার স্বামীর নাম: সজল সরকার বাড়ির নং : n0100 বয়স : 27 লিঙ্গ : মহিলা			নাম : বিষ্ণু সরকার পিতার নাম: ননীগোপাল সরকার বাড়ির নং : n0100 বয়স : 52 লিঙ্গ : পুরুষ		
973	SSA1838044	ফটো উপলব্ধ	974	WB/12/080/648182	ফটো উপলব্ধ	975	MTK2867695	ফটো উপলব্ধ
নাম : কৃষ্ণা সরকার(বিশ্বাস) স্বামীর নাম: বিশ্বনাথ সরকার বাড়ির নং : n0100 বয়স : 37 লিঙ্গ : মহিলা			নাম : চপলা সরকার স্বামীর নাম: মনোরঞ্জন সরকার বাড়ির নং : n0101 বয়স : 86 লিঙ্গ : মহিলা			নাম : প্রশান্ত সরকার মায়ের নাম: চপলা সরকার বাড়ির নং : n0101 বয়স : 55 লিঙ্গ : পুরুষ		
976	WB/12/080/648365	ফটো উপলব্ধ	977	SSA1510726	ফটো উপলব্ধ	978	SSA0652206	ফটো উপলব্ধ
নাম : লক্ষী সরকার স্বামীর নাম: প্রশান্ত সরকার বাড়ির নং : n0101 বয়স : 51 লিঙ্গ : মহিলা			নাম : সজল সরকার পিতার নাম: সঞ্জয় সরকার বাড়ির নং : n0101 বয়স : 34 লিঙ্গ : পুরুষ			নাম : দিলীপ সরকার পিতার নাম: মনোরঞ্জন সরকার বাড়ির নং : n0101 বয়স : 59 লিঙ্গ : পুরুষ		
979	SSA1635093	ফটো উপলব্ধ	980	SSA1634997	ফটো উপলব্ধ	981	WB/12/080/648275	ফটো উপলব্ধ
নাম : দিপালী সরকার পিতার নাম: দিলীপ সরকার বাড়ির নং : n0101 বয়স : 35 লিঙ্গ : মহিলা			নাম : সুরমা বিশ্বাস পিতার নাম: সাধন বিশ্বাস বাড়ির নং : n0101 বয়স : 31 লিঙ্গ : মহিলা			নাম : অরুণা সরকার স্বামীর নাম: সুনীল সরকার বাড়ির নং : n0126 বয়স : 69 লিঙ্গ : মহিলা		
982	MTK1832443	ফটো উপলব্ধ	983	WB/12/080/648391	ফটো উপলব্ধ	984	SSA2308047	ফটো উপলব্ধ
নাম : সুজয় সরকার পিতার নাম: সুনীল সরকার বাড়ির নং : n0126 বয়স : 52 লিঙ্গ : পুরুষ			নাম : প্রশান্ত সরকার পিতার নাম: মহাদেব সরকার বাড়ির নং : n0040 বয়স : 54 লিঙ্গ : পুরুষ			নাম : মিহির সরকার পিতার নাম: মনোরঞ্জন সরকার বাড়ির নং : n0040 বয়স : 50 লিঙ্গ : পুরুষ		
985	SSA1285261	ফটো উপলব্ধ	986	MTK2867919	ফটো উপলব্ধ	987	WB/12/080/648175	ফটো উপলব্ধ
নাম : জয়শ্রী সরকার স্বামীর নাম: মিহির সরকার বাড়ির নং : n0040 বয়স : 46 লিঙ্গ : মহিলা			নাম : ঝুমা ভদ্র স্বামীর নাম: কৌশিক ভদ্র বাড়ির নং : n0040 বয়স : 40 লিঙ্গ : মহিলা			নাম : ভীম চন্দ্র সরকার পিতার নাম: মহাদেব সরকার বাড়ির নং : n0041 বয়স : 69 লিঙ্গ : পুরুষ		
988	WB/12/080/648442	ফটো উপলব্ধ	989	MTK3001864	ফটো উপলব্ধ	990	MTK3221470	ফটো উপলব্ধ
নাম : বিনোদ সরকার পিতার নাম: ভীম সরকার বাড়ির নং : n0041 বয়স : 49 লিঙ্গ : পুরুষ			নাম : শর্মিলা সরকার (বিশ্বাস) স্বামীর নাম: বিনোদ সরকার বাড়ির নং : n0041 বয়স : 38 লিঙ্গ : মহিলা			নাম : মিতা সরকার পিতার নাম: ভীম সরকার বাড়ির নং : n0041 বয়স : 39 লিঙ্গ : মহিলা		



991 নাম : সুকুমার সরকার পিতার নাম: বলরাম সরকার বাড়ির নং : n0052 বয়স : 61 লিঙ্গ : পুরুষ	WB/12/080/648393	ফটো উপলব্ধ	992 নাম : মনিকা সরকার স্বামীর নাম: সুকুমার সরকার বাড়ির নং : n0052 বয়স : 51 লিঙ্গ : মহিলা	WB/12/080/648566	ফটো উপলব্ধ	993 নাম : সুমিত্রা সরকার স্বামীর নাম: নিরঞ্জন সরকার বাড়ির নং : n0054 বয়স : 61 লিঙ্গ : মহিলা	WB/12/080/648247	ফটো উপলব্ধ
994 নাম : তাপস সরকার পিতার নাম: নলিনী সরকার বাড়ির নং : n0054 বয়স : 63 লিঙ্গ : পুরুষ	WB/12/080/648676	ফটো উপলব্ধ	995 নাম : তপন সরকার পিতার নাম: তাপস সরকার বাড়ির নং : n0054 বয়স : 39 লিঙ্গ : পুরুষ	MTK3001773	ফটো উপলব্ধ	996 নাম : রমেন সরকার পিতার নাম: ননীগোপাল সরকার বাড়ির নং : n0100 বয়স : 66 লিঙ্গ : পুরুষ	WB/12/080/648230	ফটো উপলব্ধ
997 নাম : মীরা সরকার স্বামীর নাম: রমেন সরকার বাড়ির নং : n0100 বয়স : 56 লিঙ্গ : মহিলা	WB/12/080/648311	ফটো উপলব্ধ	998 নাম : অজয় বিশ্বাস পিতার নাম: প্রমথ বিশ্বাস বাড়ির নং : n0165 বয়স : 54 লিঙ্গ : পুরুষ	WB/12/080/648650	ফটো উপলব্ধ	999 নাম : সুশান্ত সরকার পিতার নাম: সুকুমার সরকার বাড়ির নং : n 0052 বয়স : 31 লিঙ্গ : পুরুষ	SSA1772060	ফটো উপলব্ধ
1000 নাম : দুর্জয় সরকার পিতার নাম: অনিল সরকার বাড়ির নং : n0013 বয়স : 44 লিঙ্গ : পুরুষ	SSA1772110	ফটো উপলব্ধ	1001 নাম : অরুণ চন্দ্র সরকার পিতার নাম: সুভাষ চন্দ্র সরকার বাড়ির নং : n0160 বয়স : 37 লিঙ্গ : পুরুষ	MTK3221322	ফটো উপলব্ধ	1002 নাম : সুনিতী সরকার পিতার নাম: শুকলাল সরকার বাড়ির নং : এন0020 বয়স : 23 লিঙ্গ : মহিলা	SSA2633279	ফটো উপলব্ধ
1003 নাম : রামপ্রসাদ সরকার পিতার নাম: রাখাল সরকার বাড়ির নং : এন0165 বয়স : 52 লিঙ্গ : পুরুষ	SSA2649093	ফটো উপলব্ধ	1004 নাম : পিঙ্কি সরকার স্বামীর নাম: অসীম সরকার বাড়ির নং : এন0231 বয়স : 31 লিঙ্গ : মহিলা	XZD1710219	ফটো উপলব্ধ	1005 নাম : সুদীপ সরকার পিতার নাম: শংকর সরকার বাড়ির নং : এন00 বয়স : 23 লিঙ্গ : পুরুষ	SSA2623932	ফটো উপলব্ধ
1006 নাম : সীমা সরকার স্বামীর নাম: শুকলাল সরকার বাড়ির নং : এন0020 বয়স : 42 লিঙ্গ : মহিলা	SSA2628212	ফটো উপলব্ধ	1007 নাম : মুনাল সরকার পিতার নাম: মিহির সরকার বাড়ির নং : এন00 বয়স : 23 লিঙ্গ : পুরুষ	SSA2626315	ফটো উপলব্ধ	1008 নাম : চিরঞ্জিৎ সরকার স্বামীর নাম: মিনা রানী সরকার বাড়ির নং : এন0020 বয়স : 23 লিঙ্গ : পুরুষ	SSA2632222	ফটো উপলব্ধ
1009 নাম : গুরুদাস বিশ্বাস পিতার নাম: অজয় বিশ্বাস বাড়ির নং : n0165 বয়স : 25 লিঙ্গ : পুরুষ	SSA2235893	ফটো উপলব্ধ	1010 নাম : প্রতিমা সরকার স্বামীর নাম: প্রশান্ত সরকার বাড়ির নং : n0040 বয়স : 44 লিঙ্গ : মহিলা	MTK2086882	ফটো উপলব্ধ	1011 নাম : মিহির সরকার পিতার নাম: অনিল সরকার বাড়ির নং : n0013 বয়স : 52 লিঙ্গ : পুরুষ	MTK1832823	ফটো উপলব্ধ
1012 নাম : বিথীকা সরকার স্বামীর নাম: সৌমেন সরকার বাড়ির নং : n0214 বয়স : 62 লিঙ্গ : মহিলা	MTK1993559	ফটো উপলব্ধ	1013 নাম : সুদীপ্তা সরকার পিতার নাম: রঞ্জিত কুমার সরকার বাড়ির নং : n0160 বয়স : 30 লিঙ্গ : মহিলা	SSA1772086	ফটো উপলব্ধ	1014 নাম : মনিকা সরকার স্বামীর নাম: সুখেন সরকার বাড়ির নং : n0160 বয়স : 35 লিঙ্গ : মহিলা	SSA1772177	ফটো উপলব্ধ
1015 নাম : অভিষেক মিস্ত্রী পিতার নাম: অনিন্দ্র মিস্ত্রী বাড়ির নং : নেউলিয়া বয়স : 35 লিঙ্গ : পুরুষ	WKM0929414	ফটো উপলব্ধ	1016 নাম : সুপ্রভাত সরকার পিতার নাম: শিব সরকার বাড়ির নং : এন0020 বয়স : 22 লিঙ্গ : পুরুষ	SSA2765394	ফটো উপলব্ধ	1017 নাম : মৌমিতা বিশ্বাস স্বামীর নাম: সঞ্জয় বিশ্বাস বাড়ির নং : এন0165 বয়স : 36 লিঙ্গ : মহিলা	RVU2498707	ফটো উপলব্ধ
1018 নাম : জয়ী তা বিশ্বাস পিতার নাম: মিলন বিশ্বাস বাড়ির নং : এন0062 বয়স : 21 লিঙ্গ : মহিলা	SSA2767168	ফটো উপলব্ধ	1019 নাম : শিউলি সরকার স্বামীর নাম: দুর্জয় সরকার বাড়ির নং : এন0013 বয়স : 36 লিঙ্গ : মহিলা	NEY2366417	ফটো উপলব্ধ	1020 নাম : আকাশ সরকার পিতার নাম: দুর্জয় সরকার বাড়ির নং : এন0013 বয়স : 20 লিঙ্গ : পুরুষ	SSA2784205	ফটো উপলব্ধ



1021 নাম : দেবব্রত সরকার পিতার নাম: ধনপতি সরকার বাড়ির নং : n0139 বয়স : 34 লিঙ্গ : পুরুষ	SSA1394188 ফটো উপলব্ধ	1022 নাম : তানিয়া সরকার স্বামীর নাম: দেবব্রত সরকার বাড়ির নং : এন0139 বয়স : 27 লিঙ্গ : মহিলা	SLY1926690 ফটো উপলব্ধ	1023 নাম : নরোত্তম সরকার পিতার নাম: নিরঞ্জন সরকার বাড়ির নং : n0218 বয়স : 47 লিঙ্গ : পুরুষ	MTK2867679 ফটো উপলব্ধ
1024 নাম : মেঘা বিশ্বাস স্বামীর নাম: দিগ্বিজয় বিশ্বাস বাড়ির নং : এন0023 বয়স : 23 লিঙ্গ : মহিলা	SSA2754216 ফটো উপলব্ধ	1025 নাম : টোটন সরকার পিতার নাম: অশোক সরকার বাড়ির নং : n0230 বয়স : 34 লিঙ্গ : পুরুষ	SSA1394410 ফটো উপলব্ধ	1026 নাম : অসীম সরকার পিতার নাম: ননী সরকার বাড়ির নং : n0231 বয়স : 41 লিঙ্গ : পুরুষ	SSA1450634 ফটো উপলব্ধ
1027 নাম : বিশ্বনাথ সরকার পিতার নাম: প্রাণেশ্বর সরকার বাড়ির নং : n0273 বয়স : 43 লিঙ্গ : পুরুষ	SSA1837921 ফটো উপলব্ধ	1028 নাম : সোনালী সরকার স্বামীর নাম: বিদ্যুৎ সরকার বাড়ির নং : n0274 বয়স : 47 লিঙ্গ : মহিলা	SSA1837954 ফটো উপলব্ধ	1029 নাম : ভারতী সরকার স্বামীর নাম: মল্লিক সরকার বাড়ির নং : n0040 বয়স : 71 লিঙ্গ : মহিলা	SSA2308021 ফটো উপলব্ধ
1030 নাম : পৌতম সরকার পিতার নাম: নিরঞ্জন সরকার বাড়ির নং : n0054 বয়স : 40 লিঙ্গ : পুরুষ	MTK3114345 ফটো উপলব্ধ	1031 নাম : সুরজিৎ সরকার পিতার নাম: সুভাষ চন্দ্র সরকার বাড়ির নং : n0160 বয়স : 33 লিঙ্গ : পুরুষ	SSA1510692 ফটো উপলব্ধ	1032 নাম : সুভাষ চন্দ্র সরকার পিতার নাম: অর্জুন চন্দ্র সরকার বাড়ির নং : n0160 বয়স : 66 লিঙ্গ : পুরুষ	SSA2337020 ফটো উপলব্ধ
1033 নাম : শান্তি সরকার স্বামীর নাম: সুভাষ চন্দ্র সরকার বাড়ির নং : n0160 বয়স : 61 লিঙ্গ : মহিলা	SSA2356715 ফটো উপলব্ধ	1034 নাম : মনিকা ঠাকুর (সরকার) স্বামীর নাম: অসিম ঠাকুর বাড়ির নং : n0001 বয়স : 37 লিঙ্গ : মহিলা	CHV2942332 ফটো উপলব্ধ	1035 নাম : অসীম কুমার ঠাকুর পিতার নাম: পাগল ঠাকুর বাড়ির নং : n0001 বয়স : 50 লিঙ্গ : পুরুষ	SSA2539815 ফটো উপলব্ধ
1036 নাম : রায়তী সরকার পিতার নাম: প্রশান্ত সরকার বাড়ির নং : এন0040 বয়স : 23 লিঙ্গ : মহিলা	SSA2633766 ফটো উপলব্ধ	1037 নাম : বাসনা বিশ্বাস স্বামীর নাম: বিবেক বিশ্বাস বাড়ির নং : n0062 বয়স : 41 লিঙ্গ : মহিলা	MTK2627693 ফটো উপলব্ধ	1038 নাম : ইলা সরকার স্বামীর নাম: সনজয় সরকার বাড়ির নং : n0304 বয়স : 40 লিঙ্গ : মহিলা	MTK2888196 ফটো উপলব্ধ
1039 নাম : মালতী সরকার স্বামীর নাম: দেবেন সরকার বাড়ির নং : n0045 বয়স : 57 লিঙ্গ : মহিলা	SSA2453223 ফটো উপলব্ধ	1040 নাম : মমতা রানি সরকার স্বামীর নাম: ভীম চন্দ্র সরকার বাড়ির নং : n0041 বয়স : 69 লিঙ্গ : মহিলা	SSA2529592 ফটো উপলব্ধ	1041 নাম : বিপ্লব সরকার পিতার নাম: দিলীপ সরকার বাড়ির নং : n0101 বয়স : 26 লিঙ্গ : পুরুষ	SSA2170801 ফটো উপলব্ধ
1042 নাম : মিনা রানী সরকার স্বামীর নাম: রামপ্রসাদ সরকার বাড়ির নং : n0020 বয়স : 43 লিঙ্গ : মহিলা	SSA2162360 ফটো উপলব্ধ	1043 নাম : রাহুল সরকার পিতার নাম: রঞ্জিত কুমার সরকার বাড়ির নং : n0317 বয়স : 26 লিঙ্গ : পুরুষ	SSA2170934 ফটো উপলব্ধ	1044 নাম : সবিতা সরকার বাইন স্বামীর নাম: বিষ্ণু সরকার বাড়ির নং : n0100 বয়স : 45 লিঙ্গ : মহিলা	CHV1962570 ফটো উপলব্ধ
1045 নাম : নিরুপমা সরকার স্বামীর নাম: উত্তম সরকার বাড়ির নং : এন0062 বয়স : 36 লিঙ্গ : মহিলা	SSA2235844 ফটো উপলব্ধ	1046 নাম : অভিজীৎ হালদার পিতার নাম: অসীম হালদার বাড়ির নং : এন0040 বয়স : 26 লিঙ্গ : পুরুষ	SSA2229680 ফটো উপলব্ধ	1047 নাম : প্রসেনজিৎ সরকার স্বামীর নাম: মিনা রানী সরকার বাড়ির নং : এন0020 বয়স : 29 লিঙ্গ : পুরুষ	SSA2235984 ফটো উপলব্ধ
1048 নাম : পুষ্প সরকার স্বামীর নাম: শিব সরকার বাড়ির নং : n0020 বয়স : 51 লিঙ্গ : মহিলা	MTK2867661 ফটো উপলব্ধ	1049 নাম : শাশ্বতী সরকার পিতার নাম: মিহির সরকার বাড়ির নং : এন0040 বয়স : 26 লিঙ্গ : মহিলা	SSA2235950 ফটো উপলব্ধ	1050 নাম : মঙ্গলী সরকার সিকদার স্বামীর নাম: ভরত সরকার বাড়ির নং : এন0013 বয়স : 32 লিঙ্গ : মহিলা	ALD1658269 ফটো উপলব্ধ

1051 নাম : রিনা সরকার বিশ্বাস স্বামীর নাম: মনোজ সরকার বাড়ির নং : এন00 বয়স : 28 লিঙ্গ : মহিলা	WKM1961440 ফটো উপলব্ধ	1052 নাম : বন্দনা সরকার বিশ্বাস স্বামীর নাম: অরুণ চন্দ্র সরকার বাড়ির নং : n0567 বয়স : 30 লিঙ্গ : মহিলা	SSA2614048 ফটো উপলব্ধ	1053 নাম : বিউটি সরকার বিশ্বাস স্বামীর নাম: তপন সরকার বাড়ির নং : নেউলিয়া দক্ষিণাংশ বয়স : 34 লিঙ্গ : মহিলা	SSA1316306 ফটো উপলব্ধ
1054 নাম : তারক সিংহ পিতার নাম: নর সিংহ বাড়ির নং : n0285 বয়স : 47 লিঙ্গ : পুরুষ	SSA1838077 ফটো উপলব্ধ	1055 নাম : মমতা হালদার স্বামীর নাম: রমাকান্ত হালদার বাড়ির নং : n0047 বয়স : 66 লিঙ্গ : মহিলা	WB/12/080/648318 ফটো উপলব্ধ	1056 নাম : শর্মিষ্ঠা হালদার রায় স্বামীর নাম: রঞ্জিত হালদার বাড়ির নং : n0047 বয়স : 35 লিঙ্গ : মহিলা	SSA1285287 ফটো উপলব্ধ
1057 নাম : শ্যামাকান্ত হালদার পিতার নাম: অধীর হালদার বাড়ির নং : n0047 বয়স : 64 লিঙ্গ : পুরুষ	WB/12/080/648506 ফটো উপলব্ধ	1058 নাম : রাজু হালদার পিতার নাম: শ্যামাকান্ত হালদার বাড়ির নং : n0047 বয়স : 36 লিঙ্গ : পুরুষ	SSA1177815 ফটো উপলব্ধ	1059 নাম : অনুপ হালদার পিতার নাম: অধীর হালদার বাড়ির নং : n0047 বয়স : 59 লিঙ্গ : পুরুষ	MTK2538676 ফটো উপলব্ধ
1060 নাম : পার্বতী হালদার(রায়) স্বামীর নাম: অনুপ হালদার বাড়ির নং : n0047 বয়স : 54 লিঙ্গ : মহিলা	SSA1203462 ফটো উপলব্ধ	1061 নাম : স্বরূপ হালদার পিতার নাম: অধীর হালদার বাড়ির নং : n0047 বয়স : 56 লিঙ্গ : পুরুষ	WB/12/080/648425 ফটো উপলব্ধ	1062 নাম : মায়ী হালদার স্বামীর নাম: স্বরূপ হালদার বাড়ির নং : n0047 বয়স : 51 লিঙ্গ : মহিলা	WB/12/080/648565 ফটো উপলব্ধ
1063 নাম : দুলাল সরকার পিতার নাম: কৃষ্ণধন সরকার বাড়ির নং : n0047 বয়স : 35 লিঙ্গ : পুরুষ	SSA1772276 ফটো উপলব্ধ	1064 নাম : সুরজিৎ হালদার পিতার নাম: স্বরূপ হালদার বাড়ির নং : n0047 বয়স : 31 লিঙ্গ : পুরুষ	SSA1635028 ফটো উপলব্ধ	1065 নাম : প্রণব হালদার পিতার নাম: সন্যাসী হালদার বাড়ির নং : n0048 বয়স : 66 লিঙ্গ : পুরুষ	SSA2311371 ফটো উপলব্ধ
1066 নাম : সুদেবী হালদার স্বামীর নাম: প্রণব হালদার বাড়ির নং : n0048 বয়স : 61 লিঙ্গ : মহিলা	SSA2311413 ফটো উপলব্ধ	1067 নাম : বরুণ হালদার পিতার নাম: সন্যাসী হালদার বাড়ির নং : নেউলিয়া বয়স : 49 লিঙ্গ : পুরুষ	SSA2843902 ফটো উপলব্ধ	1068 নাম : সুনিতী হালদার স্বামীর নাম: বরুণ হালদার বাড়ির নং : নেউলিয়া বয়স : 36 লিঙ্গ : মহিলা	SSA1177930 ফটো উপলব্ধ
1069 নাম : পলি মল্লিক মিত্র স্বামীর নাম: প্রসেনজিৎ মল্লিক বাড়ির নং : n0048 বয়স : 37 লিঙ্গ : মহিলা	SSA0652545 ফটো উপলব্ধ	1070 নাম : বিজয় হালদার পিতার নাম: সুধীর হালদার বাড়ির নং : n0049 বয়স : 49 লিঙ্গ : পুরুষ	WB/12/080/648424 ফটো উপলব্ধ	1071 নাম : গৌর চন্দ্র হালদার পিতার নাম: গনপতি হালদার বাড়ির নং : n0050 বয়স : 36 লিঙ্গ : পুরুষ	SSA1203454 ফটো উপলব্ধ
1072 নাম : অসীম হালদার পিতার নাম: ক্ষিরোদ হালদার বাড়ির নং : n0069 বয়স : 53 লিঙ্গ : পুরুষ	WB/12/080/648480 ফটো উপলব্ধ	1073 নাম : মাধবী হালদার স্বামীর নাম: অসীম হালদার বাড়ির নং : n0069 বয়স : 40 লিঙ্গ : মহিলা	MTK3329216 ফটো উপলব্ধ	1074 নাম : অমিতা হালদার স্বামীর নাম: অটল হালদার বাড়ির নং : n0112 বয়স : 49 লিঙ্গ : মহিলা	MTK2867760 ফটো উপলব্ধ
1075 নাম : অজিত হালদার পিতার নাম: অনিল হালদার বাড়ির নং : n0112 বয়স : 59 লিঙ্গ : পুরুষ	WB/12/080/648444 ফটো উপলব্ধ	1076 নাম : কৃষ্ণা হালদার স্বামীর নাম: অজিত হালদার বাড়ির নং : n0112 বয়স : 56 লিঙ্গ : মহিলা	WB/12/080/648555 ফটো উপলব্ধ	1077 নাম : অটল হালদার পিতার নাম: অনিল হালদার বাড়ির নং : নেউলিয়া বয়স : 62 লিঙ্গ : পুরুষ	SSA2780724 ফটো উপলব্ধ
1078 নাম : অপির্বীন হালদার পিতার নাম: অটল হালদার বাড়ির নং : n0112 বয়স : 26 লিঙ্গ : পুরুষ	SSA2229672 ফটো উপলব্ধ	1079 নাম : প্রসেনজিৎ মল্লিক পিতার নাম: কানু মল্লিক বাড়ির নং : n0049 বয়স : 41 লিঙ্গ : পুরুষ	MTK2867752 ফটো উপলব্ধ	1080 নাম : অভিষেক হালদার পিতার নাম: অজিত কুমার হালদার বাড়ির নং : n0112 বয়স : 35 লিঙ্গ : পুরুষ	SSA1177799 ফটো উপলব্ধ

1081 নাম : পৌতম হালদার পিতার নাম: গনপতি হালদার বাড়ির নং : n0050 বয়স : 31 লিঙ্গ : পুরুষ	SSA1771971 ফটো উপলব্ধ	1082 নাম : অরিন্দম হালদার পিতার নাম: অজিত হালদার বাড়ির নং : n0112 বয়স : 33 লিঙ্গ : পুরুষ	SSA1635119 ফটো উপলব্ধ	1083 নাম : অনিমেঘ কুমার হালদার পিতার নাম: অনিল হালদার বাড়ির নং : n0112 বয়স : 54 লিঙ্গ : পুরুষ	WB/12/080/648521 ফটো উপলব্ধ
1084 নাম : অমিয় কুমার হালদার পিতার নাম: অনিল হালদার বাড়ির নং : n0112 বয়স : 49 লিঙ্গ : পুরুষ	WB/12/080/648462 ফটো উপলব্ধ	1085 নাম : তপতী হালদার স্বামীর নাম: অনিমেঘ হালদার বাড়ির নং : n0112 বয়স : 43 লিঙ্গ : মহিলা	FKY3182060 ফটো উপলব্ধ	1086 নাম : রঞ্জিত হালদার পিতার নাম: রমাকান্ত হালদার বাড়ির নং : n0047 বয়স : 48 লিঙ্গ : পুরুষ	SSA2534295 ফটো উপলব্ধ
1087 নাম : বিশ্বজিৎ হালদার পিতার নাম: এন0069 বাড়ির নং : এন0069 বয়স : 23 লিঙ্গ : পুরুষ	SSA2632255 ফটো উপলব্ধ	1088 নাম : বিশ্বজিৎ হালদার পিতার নাম: রমাকান্ত হালদার বাড়ির নং : n0047 বয়স : 42 লিঙ্গ : পুরুষ	MTK3221439 ফটো উপলব্ধ	1089 নাম : অজয় হালদার পিতার নাম: অটল হালদার বাড়ির নং : n0112 বয়স : 28 লিঙ্গ : পুরুষ	SSA2162386 ফটো উপলব্ধ
1090 নাম : গণপতি হালদার পিতার নাম: ফটিক হালদার বাড়ির নং : n0050 বয়স : 66 লিঙ্গ : পুরুষ	SSA2291722 ফটো উপলব্ধ	1091 নাম : যুথিকা হালদার স্বামীর নাম: গণপতি হালদার বাড়ির নং : n0050 বয়স : 56 লিঙ্গ : মহিলা	SSA2294106 ফটো উপলব্ধ	1092 নাম : সুশান্ত হালদার পিতার নাম: রামমোহন হালদার বাড়ির নং : n0057 বয়স : 51 লিঙ্গ : পুরুষ	SSA2471068 ফটো উপলব্ধ
1093 নাম : রীতা হালদার স্বামীর নাম: সুশান্ত হালদার বাড়ির নং : n0057 বয়স : 50 লিঙ্গ : মহিলা	SSA2471035 ফটো উপলব্ধ	1094 নাম : সৌরভ হালদার পিতার নাম: স্বরূপ হালদার বাড়ির নং : n0047 বয়স : 29 লিঙ্গ : পুরুষ	SSA2117596 ফটো উপলব্ধ	1095 নাম : পাপিয়া হালদার স্বামীর নাম: রাজু হালদার বাড়ির নং : নেউলিয়া বয়স : 25 লিঙ্গ : মহিলা	SSA2844934 ফটো উপলব্ধ
1096 নাম : সরস্বতী হালদার(সিকদার) স্বামীর নাম: বিশ্বজিৎ হালদার বাড়ির নং : n0242 বয়স : 43 লিঙ্গ : মহিলা	GQL3461449 ফটো উপলব্ধ	1097 নাম : শীলা হীরা স্বামীর নাম: অনিমেশ হীরা বাড়ির নং : নেউলিয়া বয়স : 41 লিঙ্গ : মহিলা	AOM2320067 ফটো উপলব্ধ	1098 নাম : হৃদয় হীরা পিতার নাম: নকুল হীরা বাড়ির নং : n0203 বয়স : 33 লিঙ্গ : পুরুষ	SSA1695857 ফটো উপলব্ধ
1099 নাম : বন্দনা হীরা স্বামীর নাম: নরেশ হীরা বাড়ির নং : n0203 বয়স : 50 লিঙ্গ : মহিলা	MTK3231578 ফটো উপলব্ধ	1100 নাম : মনীষা হীরা পিতার নাম: নরেশ হীরা বাড়ির নং : n0203 বয়স : 31 লিঙ্গ : মহিলা	SSA1838093 ফটো উপলব্ধ	1101 নাম : অনিমেশ হীরা পিতার নাম: নকুল হীরা বাড়ির নং : n0203 বয়স : 46 লিঙ্গ : পুরুষ	AOM2320075 ফটো উপলব্ধ
1102 নাম : মনীষা হিরা মায়ের নাম: বন্দনা হিরা বাড়ির নং : N0203 বয়স : 24 লিঙ্গ : পুরুষ	SSA2538486 ফটো উপলব্ধ	1103 নাম : মিনারা মন্ডল স্বামীর নাম: সরিফ ল মন্ডল বাড়ির নং : এন0076 বয়স : 34 লিঙ্গ : মহিলা	SSA1900158 ফটো উপলব্ধ	1104 নাম : অনিতা সরকার স্বামীর নাম: কমল সরকার বাড়ির নং : এন0085 বয়স : 38 লিঙ্গ : মহিলা	MTK3232113 ফটো উপলব্ধ
1105 নাম : কমল সরকার পিতার নাম: রতনকান্ত সরকার বাড়ির নং : এন0085 বয়স : 40 লিঙ্গ : পুরুষ	SSA2118057 ফটো উপলব্ধ	1106 নাম : ববিতা বিশ্বাস স্বামীর নাম: সঞ্জীত বিশ্বাস বাড়ির নং : এন0177 বয়স : 27 লিঙ্গ : মহিলা	SSA2185353 ফটো উপলব্ধ	1107 নাম : সুপ্রিয়া সমাদ্দার বিশ্বাস স্বামীর নাম: সুজয় সমাদ্দার বাড়ির নং : এন0254 বয়স : 27 লিঙ্গ : মহিলা	SLY1926765 ফটো উপলব্ধ
1108 নাম : রাখী মন্ডল পিতার নাম: গৌরীঙ্গ মন্ডল বাড়ির নং : এন0105 বয়স : 30 লিঙ্গ : মহিলা	XZP1769603 ফটো উপলব্ধ	1109 নাম : দীপশিখা চক্রবর্তী পিতার নাম: দিলীপ কুমার চক্রবর্তী বাড়ির নং : এন0098 বয়স : 23 লিঙ্গ : মহিলা	NEY2751089 ফটো উপলব্ধ	1110 নাম : শান্তনা বিশ্বাস পিতার নাম: সুনীল বিশ্বাস বাড়ির নং : এন0165 বয়স : 40 লিঙ্গ : মহিলা	XZP1152347 ফটো উপলব্ধ

1111	SSA2867190	ফটো উপলব্ধ	1112	SSA2867562	ফটো উপলব্ধ	1113	SSA2870137	ফটো উপলব্ধ
নাম : নয়ন বিশ্বাস পিতার নাম: মিঠেন বিশ্বাস বাড়ির নং : এন0283 বয়স : 19 লিঙ্গ : পুরুষ			নাম : রানা বিশ্বাস পিতার নাম: নুপেন বিশ্বাস বাড়ির নং : এন0019 বয়স : 19 লিঙ্গ : পুরুষ			নাম : লিজা বিশ্বাস পিতার নাম: রবীন্দ্র নাথ বিশ্বাস বাড়ির নং : এন0237 বয়স : 19 লিঙ্গ : মহিলা		
1114	SSA2871101	ফটো উপলব্ধ	1115	SSA2873107	ফটো উপলব্ধ	1116	SSA2874626	ফটো উপলব্ধ
নাম : সপ্তিয়া মল্লিক পিতার নাম: সুবল মল্লিক বাড়ির নং : এন0000 বয়স : 19 লিঙ্গ : মহিলা			নাম : তিতলী রায় পিতার নাম: সুদীপ রায় বাড়ির নং : এন0153 বয়স : 19 লিঙ্গ : মহিলা			নাম : লক্ষ্মী রানী বিশ্বাস পিতার নাম: অজয় বিশ্বাস বাড়ির নং : এন0165 বয়স : 22 লিঙ্গ : মহিলা		
1117	SSA2875128	ফটো উপলব্ধ	1118	SSA2878783	ফটো উপলব্ধ	1119	SSA2880144	ফটো উপলব্ধ
নাম : সরজিত মন্ডল পিতার নাম: সজিত মন্ডল বাড়ির নং : এন0128 বয়স : 20 লিঙ্গ : পুরুষ			নাম : অনুষ্কা বিশ্বাস পিতার নাম: শুভেন্দু বিশ্বাস বাড়ির নং : এন0173 বয়স : 19 লিঙ্গ : মহিলা			নাম : আরিপ মন্ডল পিতার নাম: সাহাজান মন্ডল বাড়ির নং : এন0058 বয়স : 19 লিঙ্গ : পুরুষ		
1120	SSA2884674	ফটো উপলব্ধ	1121	SSA2884930	ফটো উপলব্ধ	1122	SSA2885234	ফটো উপলব্ধ
নাম : যুবরাজ বিশ্বাস পিতার নাম: প্রকাশ বিশ্বাস বাড়ির নং : এন0185 বয়স : 19 লিঙ্গ : পুরুষ			নাম : পূর্বী সিংহ বিশ্বাস স্বামীর নাম: তারক সিংহ বাড়ির নং : নেউলিয়া দক্ষিণ বয়স : 36 লিঙ্গ : মহিলা			নাম : রিমি মজুমদার পিতার নাম: উত্তম মজুমদার বাড়ির নং : এন0025 বয়স : 19 লিঙ্গ : মহিলা		
1123	SSA2883098	ফটো উপলব্ধ	1124	SSA2883304	ফটো উপলব্ধ	1125	SSA2886703	ফটো উপলব্ধ
নাম : মিলন দাস পিতার নাম: বিকাশ দাস বাড়ির নং : এন0120 বয়স : 20 লিঙ্গ : পুরুষ			নাম : তুহিনা মন্ডল পিতার নাম: আমজাদ মন্ডল বাড়ির নং : এন0076 বয়স : 19 লিঙ্গ : মহিলা			নাম : শিল্পা বিশ্বাস পিতার নাম: দীপক বিশ্বাস বাড়ির নং : এন0077 বয়স : 21 লিঙ্গ : মহিলা		
1126	SSA2888865	ফটো উপলব্ধ	1127	SSA2889616	ফটো উপলব্ধ	1128	SSA2889905	ফটো উপলব্ধ
নাম : দিপিকা রায় পিতার নাম: শিবু রায় বাড়ির নং : এন0156 বয়স : 22 লিঙ্গ : মহিলা			নাম : শুভম বিশ্বাস পিতার নাম: সাধন কুমার বিশ্বাস বাড়ির নং : এন002 বয়স : 20 লিঙ্গ : পুরুষ			নাম : সায়েন বিশ্বাস পিতার নাম: কুলদীপ বিশ্বাস বাড়ির নং : এন002 বয়স : 19 লিঙ্গ : পুরুষ		
1129	SSA2892032	ফটো উপলব্ধ	1130	SSA2892081	ফটো উপলব্ধ	1131	SSA2893410	ফটো উপলব্ধ
নাম : স্বস্তিকা ধর পিতার নাম: সুবীর ধর বাড়ির নং : এন00 বয়স : 19 লিঙ্গ : মহিলা			নাম : বুদ্ধদেব বিশ্বাস পিতার নাম: আলোক বিশ্বাস বাড়ির নং : এন0159 বয়স : 20 লিঙ্গ : পুরুষ			নাম : সঞ্জয় বিশ্বাস পিতার নাম: সমীর বিশ্বাস বাড়ির নং : এন0176 বয়স : 29 লিঙ্গ : পুরুষ		
1132	SSA2899805	ফটো উপলব্ধ	1133	RVU2372209	ফটো উপলব্ধ	1134	SSA2903151	ফটো উপলব্ধ
নাম : রেখা বিশ্বাস মজুমদার স্বামীর নাম: স্বপন বিশ্বাস বাড়ির নং : এন0042 বয়স : 22 লিঙ্গ : মহিলা			নাম : সুভজীত কীর্তিনিয়া পিতার নাম: সুভাষ কীর্তিনিয়া বাড়ির নং : এন000 বয়স : 25 লিঙ্গ : পুরুষ			নাম : তুষার বিশ্বাস পিতার নাম: তিতাশ বিশ্বাস বাড়ির নং : এন0068 বয়স : 22 লিঙ্গ : পুরুষ		
1135	SSA2905164	ফটো উপলব্ধ	1136	SSA1369305	ফটো উপলব্ধ	1137	SSA2911105	ফটো উপলব্ধ
নাম : অদিতী হালদার পিতার নাম: অনিমেস কুমার হালদার বাড়ির নং : এন0112 বয়স : 19 লিঙ্গ : মহিলা			নাম : কৃষ্ণকলি বসাক পিতার নাম: রবীন কুমার বসাক বাড়ির নং : এন0159 বয়স : 34 লিঙ্গ : মহিলা			নাম : পূর্ণিমা বিশ্বাস পিতার নাম: সিদ্ধ বিশ্বাস বাড়ির নং : এন0037 বয়স : 19 লিঙ্গ : মহিলা		
1138	SSA2913127	ফটো উপলব্ধ	1139	SSA2913523	ফটো উপলব্ধ	1140	XZF2323095	ফটো উপলব্ধ
নাম : রিমা বিশ্বাস পিতার নাম: নিতাই বিশ্বাস বাড়ির নং : এন0124 বয়স : 35 লিঙ্গ : মহিলা			নাম : অয়ন কর্মকার পিতার নাম: লক্ষ্মণ কর্মকার বাড়ির নং : এন0036 বয়স : 19 লিঙ্গ : পুরুষ			নাম : আরাধনা দাস পিতার নাম: মহাদেব দাস বাড়ির নং : নেউলিয়া বয়স : 28 লিঙ্গ : মহিলা		



1- সংযোজন তালিকা 2 (28-02-2026 09-04-2026)

1141	1	SSA2924421	ফটো উপলব্ধ	1142	1	SSA2925162	ফটো উপলব্ধ	1143	1	SSA2925915	ফটো উপলব্ধ
নাম : অনীক ঠাকুর পিতার নাম: অসীম কুমার ঠাকুর বাড়ির নং : পাট নং 151 বয়স : 18 লিঙ্গ : পুরুষ				নাম : নেহা বিশ্বাস পিতার নাম: বিপুল কুমার বিশ্বাস বাড়ির নং : এন0219 বয়স : 18 লিঙ্গ : মহিলা				নাম : বিশাল বিশ্বাস পিতার নাম: অভিজিৎ বিশ্বাস বাড়ির নং : এন0031 বয়স : 19 লিঙ্গ : পুরুষ			
1144	1	SSA2927077	ফটো উপলব্ধ	1145	1	SSA2927085	ফটো উপলব্ধ	1146	1	SSA2927226	ফটো উপলব্ধ
নাম : দুর্জয় বিশ্বাস পিতার নাম: সঞ্জয় বিশ্বাস বাড়ির নং : এন0290 বয়স : 18 লিঙ্গ : পুরুষ				নাম : রিনিতা কর্মকার পিতার নাম: মৃত রাম কর্মকার বাড়ির নং : এন0036 বয়স : 18 লিঙ্গ : মহিলা				নাম : নন্দিতা বিশ্বাস পিতার নাম: গোপাল বিশ্বাস বাড়ির নং : এন0023 বয়স : 19 লিঙ্গ : মহিলা			
1147	1	SSA2927119	ফটো উপলব্ধ	1148	1	SSA2927127	ফটো উপলব্ধ	1149	1	SSA2927135	ফটো উপলব্ধ
নাম : সোমেন সরকার পিতার নাম: শংকর সরকার বাড়ির নং : এন0013 বয়স : 18 লিঙ্গ : পুরুষ				নাম : স্বস্তিক বিশ্বাস পিতার নাম: গৌতম বিশ্বাস বাড়ির নং : এন0001 বয়স : 18 লিঙ্গ : পুরুষ				নাম : রিমা বিশ্বাস পিতার নাম: বিশ্বজিৎ বিশ্বাস বাড়ির নং : এন0034 বয়স : 18 লিঙ্গ : মহিলা			
1150	1	SSA2927606	ফটো উপলব্ধ	1151	1	SSA2927150	ফটো উপলব্ধ	1152	1	SSA2927176	ফটো উপলব্ধ
নাম : জুই গাঙ্গুলি পিতার নাম: জয়ন্ত গাঙ্গুলি বাড়ির নং : না বয়স : 18 লিঙ্গ : মহিলা				নাম : অনুসূয়া সরকার পিতার নাম: বিষ্ণু সরকার বাড়ির নং : এন0101 বয়স : 19 লিঙ্গ : মহিলা				নাম : শুভঙ্কর বিশ্বাস পিতার নাম: রমেশ বিশ্বাস বাড়ির নং : এন0037 বয়স : 18 লিঙ্গ : পুরুষ			
1153	1	SSA2927218	ফটো উপলব্ধ	1154	1	SSA2928034	ফটো উপলব্ধ				
নাম : শুভ গুড়ে পিতার নাম: শিশির গুড়ে বাড়ির নং : এন0007 বয়স : 18 লিঙ্গ : পুরুষ				নাম : রাজ দেউরি পিতার নাম: প্রদীপ দেউরি বাড়ির নং : 161 বয়স : 20 লিঙ্গ : পুরুষ							

নির্বাচক সংখ্যার সারসংক্ষেপ :

A) নির্বাচকের সংখ্যা :

	নির্বাচক তালিকার প্রকৃতি	নির্বাচক তালিকার পরিচিতি :	নির্বাচকের সংখ্যা :				
			পুরুষ	মহিলা	তৃতীয় লিঙ্গ	মোট	
I	মূল তালিকা	মূল তালিকা	বিশেষ নিবিড় সংশোধন ২০২৬ এর চূড়ান্ত ভোটার তালিকার সহিত 09-04-2026 তারিখ অবধি সংশোধিত নির্বাচক তালিকা	583	555	2	1140
II	1- সংযোজন তালিকা	সংযোজনী 1	বিশেষ সংক্ষিপ্ত সংশোধন 2026	0	0	0	0
		সংযোজনী 2	ধারাবাহিক সংশোধন 2026	8	6	0	14
			মোট	8	6	0	14
III	2- বিয়োজন তালিকা	সংযোজনী 1	বিশেষ সংক্ষিপ্ত সংশোধন 2026	1	3	0	4
		সংযোজনী 2	ধারাবাহিক সংশোধন 2026	0	0	0	0
			মোট	1	3	0	4
IV	'লিঙ্গ ক্ষেত্রের' পরিবর্তনের কারণে পার্থক্য			0	0	0	0
V	বিচারপ্রক্রিয়ার অধীনস্থ			0	0	0	0
VI	বিচার বিভাগীয় আধিকারিক কর্তৃক বিচারপূর্বক নিষ্পত্তির পর বিয়োজিত			21	27	0	48
নির্বাচকের মোট সংখ্যা (I+II-III+IV-V-VI)				569	531	2	1102

B) ক্রটি সংশোধনের সংখ্যা :

নির্বাচক তালিকার প্রকৃতি	নির্বাচক তালিকার পরিচিতি :	ক্রটি সংশোধনের সংখ্যা :
সংযোজনী 1	বিশেষ সংক্ষিপ্ত সংশোধন 2026	0
সংযোজনী 2	ধারাবাহিক সংশোধন 2026	0
	মোট	0

নির্বাচক নিবন্ধন আধিকারিকের স্বাক্ষর

E-মৃত, S-স্থানান্তরিত, R-একাধিকবার অন্তর্ভুক্ত, M-নিখোঁজ, Q-যোগ্য নহে