



নির্বাচক তালিকা 2026 S25 পশ্চিমবঙ্গ

বিধানসভা নির্বাচনক্ষেত্রের নং, নাম ও সংরক্ষণের স্থিতি : 91 - চাকদহ (সাধারণ)		অংশ নং : 268																			
বিধানসভা নির্বাচনক্ষেত্রটি যে লোকসভা নির্বাচনক্ষেত্রের / ক্ষেত্রসমূহের অন্তর্ভুক্ত তার নং, নাম ও সংরক্ষণ স্থিতি : 13 - রানাঘাট (তপশীলি জাতি)																					
1. সংশোধনের পূর্ণ বিবরণ																					
সংশোধনের বৎসর :	2026	নির্বাচক তালিকার পরিচিতি : বিশেষ নিবিড় সংশোধন ২০২৬ এর চূড়ান্ত ভোটার তালিকার সহিত 09-04-2026 তারিখ অবধি সংশোধিত নির্বাচক তালিকা																			
ভিত্তি তারিখ :	01-01-2026																				
সংশোধনের প্রকৃতি :	ধারাবাহিক সংশোধন 2026																				
প্রকাশনার তারিখ :	09-04-2026																				
2. অংশ ও নির্বাচনী এলাকার পূর্ণ বিবরণ :																					
অংশের ভাগ নং ও নাম :																					
1-রাজার মাঠ		<table style="width: 100%; border-collapse: collapse;"> <tr> <td style="width: 60%;">প্রধান শহর/গ্রাম</td> <td>: শ্রীনগর</td> </tr> <tr> <td>ওয়ার্ড</td> <td>:</td> </tr> <tr> <td>থানা</td> <td>: চাকদহ</td> </tr> <tr> <td>গ্রাম পঞ্চগায়েত</td> <td>: শিলিন্দা - 2</td> </tr> <tr> <td>ব্লক</td> <td>: চাকদহ</td> </tr> <tr> <td>মহকুমা</td> <td>: কল্যাণী</td> </tr> <tr> <td>জেলা</td> <td>: নদীয়া</td> </tr> <tr> <td>পিন</td> <td>: 741223</td> </tr> </table>				প্রধান শহর/গ্রাম	: শ্রীনগর	ওয়ার্ড	:	থানা	: চাকদহ	গ্রাম পঞ্চগায়েত	: শিলিন্দা - 2	ব্লক	: চাকদহ	মহকুমা	: কল্যাণী	জেলা	: নদীয়া	পিন	: 741223
প্রধান শহর/গ্রাম	: শ্রীনগর																				
ওয়ার্ড	:																				
থানা	: চাকদহ																				
গ্রাম পঞ্চগায়েত	: শিলিন্দা - 2																				
ব্লক	: চাকদহ																				
মহকুমা	: কল্যাণী																				
জেলা	: নদীয়া																				
পিন	: 741223																				
3. ভোট গ্রহন কেন্দ্রের পূর্ণ বিবরণ :																					
ভোট গ্রহন কেন্দ্রের নং, নাম :		ভোট গ্রহন কেন্দ্রের শ্রেণী :		গ্রামীণ																	
268 - রাজারমাঠ আর.কে.এ হাইস্কুল(এইচ.এস)		এই অংশে সহায়ক ভোটগ্রহন কেন্দ্রের সংখ্যা		0																	
ভোট গ্রহন কেন্দ্রের ঠিকানা :		:																			
রাজারমাঠ আর.কে.এ হাইস্কুল(এইচ.এস), -রুম-1, রাজারমাঠ,গ্রা.প.-শিলিন্দা-2																					
4. নির্বাচকের সংখ্যা :																					
প্রথম ক্রমিক নং	শেষ ক্রমিক নং	মোট সংখ্যা																			
		পুরুষ	মহিলা	তৃতীয় লিঙ্গ	মোট																
1	862	427	394	0	821																

নির্বাচক নিবন্ধন আধিকারিকের স্বাক্ষর

Nazri Naksha

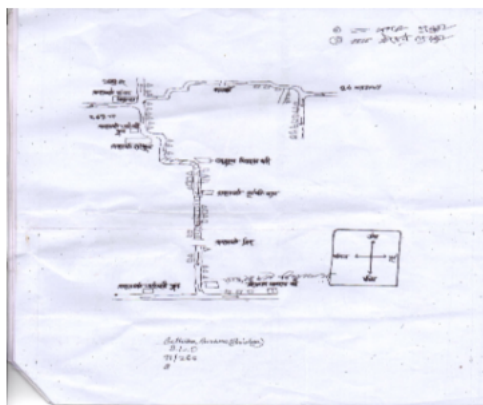

Google Map View

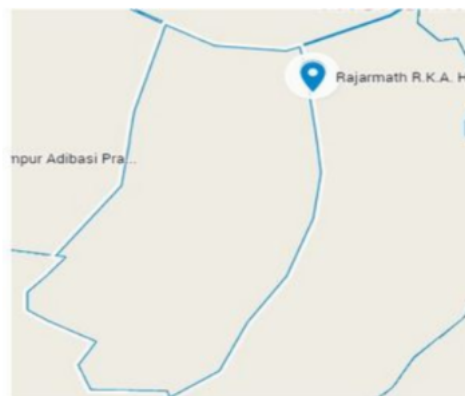

Polling Station Building Front View



Polling Station Front View



Cad View

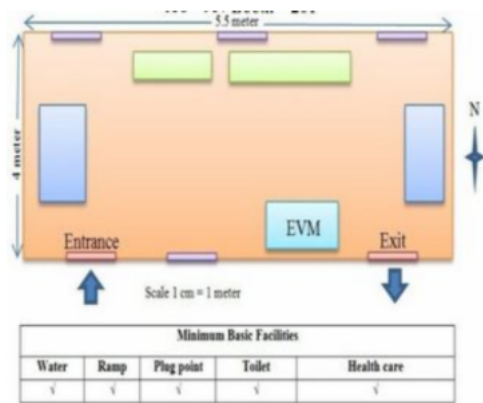

Key MAP View

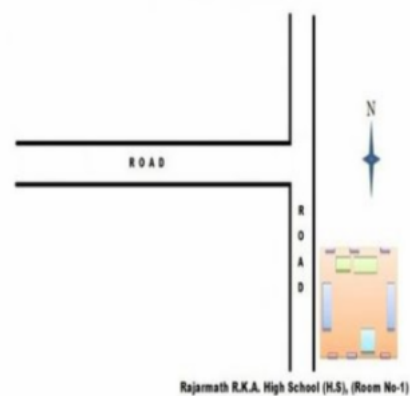

1 নাম : মৃগালকান্তি অধিকারী পিতার নাম: আশুতোষ অধিকারী বাড়ির নং : n0157 বয়স : 66 লিঙ্গ : পুরুষ	WB/12/080/744021	ফটো উপলব্ধ	2 নাম : মলিনা অধিকারী স্বামীর নাম: মৃগাল অধিকারী বাড়ির নং : n0024 বয়স : 61 লিঙ্গ : মহিলা	WB/12/080/744039	ফটো উপলব্ধ	3 নাম : বিধান অধিকারী পিতার নাম: বুদ্ধদেব অধিকারী বাড়ির নং : n0024 বয়স : 36 লিঙ্গ : পুরুষ	SSA1228576	ফটো উপলব্ধ
4 নাম : সন্ধ্যা অধিকারী স্বামীর নাম: বুদ্ধদেব অধিকারী বাড়ির নং : n0024 বয়স : 66 লিঙ্গ : মহিলা	WB/12/080/744335	ফটো উপলব্ধ	5 নাম : বুদ্ধদেব অধিকারী পিতার নাম: আশুতোষ অধিকারী বাড়ির নং : n0024 বয়স : 68 লিঙ্গ : পুরুষ	WB/12/080/744169	ফটো উপলব্ধ	6 নাম : আশীষ কুমার অধিকারী পিতার নাম: মৃগালকান্তি অধিকারী বাড়ির নং : n0157 বয়স : 28 লিঙ্গ : পুরুষ	SSA2160919	ফটো উপলব্ধ
7 নাম : সুচিত্রা অধিকারী স্বামীর নাম: আশীষ কুমার অধিকারী বাড়ির নং : এন0157 বয়স : 24 লিঙ্গ : মহিলা	SSA2672350	ফটো উপলব্ধ	8 নাম : রাজু কীর্তনীয়া পিতার নাম: রমেশ কীর্তনীয়া বাড়ির নং : n0037 বয়স : 34 লিঙ্গ : পুরুষ	SSA2733046	ফটো উপলব্ধ	9 নাম : শোভা কীর্তনীয়া স্বামীর নাম: রমেশ কীর্তনীয়া বাড়ির নং : n0037 বয়স : 76 লিঙ্গ : মহিলা	SSA2733137	ফটো উপলব্ধ
10 নাম : সন্তোষ খাঁ পিতার নাম: প্রফুল্ল খাঁ বাড়ির নং : n0197 বয়স : 51 লিঙ্গ : পুরুষ	SSA1699297	ফটো উপলব্ধ	11 নাম : পারুল খাঁ স্বামীর নাম: প্রফুল্ল খাঁ বাড়ির নং : n0195 বয়স : 43 লিঙ্গ : মহিলা	WB/12/080/744161	ফটো উপলব্ধ	12 নাম : সঞ্জয় খাঁ পিতার নাম: প্রফুল্ল খাঁ বাড়ির নং : n0194 বয়স : 41 লিঙ্গ : পুরুষ	SSA1546027	ফটো উপলব্ধ
13 নাম : নুপেন্দ্র খাঁ পিতার নাম: শান্তি খাঁ বাড়ির নং : n0166 বয়স : 52 লিঙ্গ : পুরুষ	SSA2419166	ফটো উপলব্ধ	14 নাম : পিঙ্কি খাঁ স্বামীর নাম: নুপেন্দ্র খাঁ বাড়ির নং : 191 বয়স : 37 লিঙ্গ : মহিলা	SLC3274727	ফটো উপলব্ধ	15 নাম : নবনীতা গোস্বামী পিতার নাম: বিশ্বজিৎ গোস্বামী বাড়ির নং : এন 0186 বয়স : 22 লিঙ্গ : মহিলা	SSA2674190	ফটো উপলব্ধ
16 নাম : নমিতা গোস্বামী(বৈরাগী) স্বামীর নাম: বিশ্বজিৎ গোস্বামী বাড়ির নং : n0186 বয়স : 46 লিঙ্গ : মহিলা	SSA1546043	ফটো উপলব্ধ	17 নাম : বিশ্বজিৎ গোস্বামী পিতার নাম: প্রফুল্ল গোস্বামী বাড়ির নং : n0186 বয়স : 48 লিঙ্গ : পুরুষ	HCL0214668	ফটো উপলব্ধ	18 নাম : পৌতম মিত্র মায়ের নাম: তৃপ্তি মিত্র বাড়ির নং : 115 বয়স : 30 লিঙ্গ : পুরুষ	SSA1827732	ফটো উপলব্ধ
19 নাম : সুচরীতা গোস্বামী পিতার নাম: বিশ্বজিৎ গোস্বামী বাড়ির নং : এন0186 বয়স : 20 লিঙ্গ : মহিলা	SSA2819894	ফটো উপলব্ধ	20 নাম : পলি চৌধুরী স্বামীর নাম: বিনয় চৌধুরী বাড়ির নং : n0128 বয়স : 58 লিঙ্গ : মহিলা	SSA2734119	ফটো উপলব্ধ	21 নাম : বিনয় কুম্ব চৌধুরী পিতার নাম: বিপিন চৌধুরী বাড়ির নং : n0128 বয়স : 72 লিঙ্গ : পুরুষ	SSA1199660	ফটো উপলব্ধ
22 নাম : অঙ্কিতা চৌধুরী পিতার নাম: বিনয় চৌধুরী বাড়ির নং : n0128 বয়স : 31 লিঙ্গ : মহিলা	SSA1827948	ফটো উপলব্ধ	23 নাম : রেণুকা ঠাকুর স্বামীর নাম: রণজিত ঠাকুর বাড়ির নং : n0004 বয়স : 71 লিঙ্গ : মহিলা	WB/12/080/744393	ফটো উপলব্ধ	24 নাম : শর্মিলা বাইন (বিশ্বাস) স্বামীর নাম: বরুণ বাইন বাড়ির নং : n0125 বয়স : 32 লিঙ্গ : মহিলা	SSA1691625	ফটো উপলব্ধ
25 নাম : দীপিকা ঠাকুর মায়ের নাম: মীনা রানী ঠাকুর বাড়ির নং : n0125 বয়স : 33 লিঙ্গ : মহিলা	SSA1546035	ফটো উপলব্ধ	26 নাম : মীরা বিশ্বাস স্বামীর নাম: সুরেশ বিশ্বাস বাড়ির নং : n0125 বয়স : 68 লিঙ্গ : মহিলা	SSA2866739	ফটো উপলব্ধ	27 নাম : ইন্দ্রানী ঠাকুর পিতার নাম: দুলাল ঠাকুর বাড়ির নং : n0006 বয়স : 29 লিঙ্গ : মহিলা	SSA1922079	ফটো উপলব্ধ
28 নাম : তারারানী ঠাকুর স্বামীর নাম: দুলাল ঠাকুর বাড়ির নং : n0006 বয়স : 55 লিঙ্গ : মহিলা	SSA1447440	ফটো উপলব্ধ	29 নাম : দুলালচন্দ্র ঠাকুর পিতার নাম: ভীষ্মদেব ঠাকুর বাড়ির নং : n0006 বয়স : 68 লিঙ্গ : পুরুষ	SSA2324366	ফটো উপলব্ধ	30 নাম : প্রকাশ ঠাকুর পিতার নাম: পান্না লাল ঠাকুর বাড়ির নং : n0005 বয়স : 38 লিঙ্গ : পুরুষ	MTK3008505	ফটো উপলব্ধ

31	MTK2574820	ফটো উপলব্ধ	32	MTK2574812	ফটো উপলব্ধ	33	MTK1989987	ফটো উপলব্ধ
নাম : প্রভাষ ঠাকুর পিতার নাম: পাম্মালাল ঠাকুর বাড়ির নং : n0005 বয়স : 42 লিঙ্গ : পুরুষ			নাম : সুজয় ঠাকুর পিতার নাম: রঞ্জিত ঠাকুর বাড়ির নং : n0004 বয়স : 42 লিঙ্গ : পুরুষ			নাম : শিপ্রা ঠাকুর স্বামীর নাম: অজয় ঠাকুর বাড়ির নং : n0004 বয়স : 45 লিঙ্গ : মহিলা		
34	MTK2038396	ফটো উপলব্ধ	35	MTK1990068	ফটো উপলব্ধ	36	SSA2750586	ফটো উপলব্ধ
নাম : অজয় ঠাকুর পিতার নাম: রঞ্জিত ঠাকুর বাড়ির নং : n0004 বয়স : 49 লিঙ্গ : পুরুষ			নাম : মানবেন্দ্র বিশ্বাস পিতার নাম: সুরেশচন্দ্র বিশ্বাস বাড়ির নং : এন0125 বয়স : 43 লিঙ্গ : পুরুষ			নাম : জিৎ ঠাকুর পিতার নাম: অজয় ঠাকুর বাড়ির নং : এন0004 বয়স : 21 লিঙ্গ : পুরুষ		
37	MTK3325123	ফটো উপলব্ধ	38	SSA2184133	ফটো উপলব্ধ	39	MTK3336716	ফটো উপলব্ধ
নাম : বিথীকা বিশ্বাস স্বামীর নাম: মানবেন্দ্র বিশ্বাস বাড়ির নং : এন0125 বয়স : 36 লিঙ্গ : মহিলা			নাম : অনিতা বিশ্বাস (সমাদ্দার) স্বামীর নাম: সৌরভ বিশ্বাস বাড়ির নং : এন0125 বয়স : 26 লিঙ্গ : মহিলা			নাম : সৌরভ বিশ্বাস পিতার নাম: সুরেশ চন্দ্র বিশ্বাস বাড়ির নং : n0125 বয়স : 37 লিঙ্গ : পুরুষ		
40	SSA1827724	ফটো উপলব্ধ	41	MTK3336724	ফটো উপলব্ধ	42	SSA2160901	ফটো উপলব্ধ
নাম : শুক্লা ঠাকুর(বিশ্বাস) স্বামীর নাম: প্রকাশ ঠাকুর বাড়ির নং : 05 বয়স : 34 লিঙ্গ : মহিলা			নাম : প্রদীপ ঠাকুর পিতার নাম: পাম্মালাল ঠাকুর বাড়ির নং : n0005 বয়স : 37 লিঙ্গ : পুরুষ			নাম : শিপ্রা ঠাকুর স্বামীর নাম: প্রভাষ ঠাকুর বাড়ির নং : n0005 বয়স : 36 লিঙ্গ : মহিলা		
43	WB/12/080/744222	ফটো উপলব্ধ	44	SSA1827625	ফটো উপলব্ধ	45	SSA2740033	ফটো উপলব্ধ
নাম : মীনা রানী ঠাকুর স্বামীর নাম: মুনাল ঠাকুর বাড়ির নং : এন0125 বয়স : 66 লিঙ্গ : মহিলা			নাম : গীতা পোদ্দার চৌধুরী স্বামীর নাম: বন্ধিম পোদ্দার বাড়ির নং : 139 বয়স : 30 লিঙ্গ : মহিলা			নাম : অঙ্কিতা দাস পিতার নাম: পরিতোষ দাস বাড়ির নং : এন0210 বয়স : 21 লিঙ্গ : মহিলা		
46	SSA2665834	ফটো উপলব্ধ	47	SSA1691724	ফটো উপলব্ধ	48	WB/12/080/744217	ফটো উপলব্ধ
নাম : অর্ঘ্য দাস পিতার নাম: পরিতোষ দাস বাড়ির নং : এন0210 বয়স : 22 লিঙ্গ : পুরুষ			নাম : রীতারানী দাস স্বামীর নাম: পরিতোষ দাস বাড়ির নং : n0215 বয়স : 37 লিঙ্গ : মহিলা			নাম : পরিতোষ দাস পিতার নাম: বুদ্ধিমন্ত দাস বাড়ির নং : n0210 বয়স : 53 লিঙ্গ : পুরুষ		
49	MTK2904647	ফটো উপলব্ধ	50	MTK2038404	ফটো উপলব্ধ	51	WB/12/080/744284	ফটো উপলব্ধ
নাম : বরুণ দাস পিতার নাম: বুদ্ধি মন্ত দাস বাড়ির নং : n0021 বয়স : 40 লিঙ্গ : পুরুষ			নাম : স্বপন দাস পিতার নাম: বুদ্ধিমন্ত দাস বাড়ির নং : n0021 বয়স : 47 লিঙ্গ : পুরুষ			নাম : উষারানী দাস স্বামীর নাম: বুদ্ধিমন্ত দাস বাড়ির নং : n0021 বয়স : 76 লিঙ্গ : মহিলা		
52	MTK3120383	ফটো উপলব্ধ	53	MTK2904597	ফটো উপলব্ধ	54	SSA2836740	ফটো উপলব্ধ
নাম : নিত্য পাঠক পিতার নাম: গোকুল পাঠক বাড়ির নং : n0116 বয়স : 44 লিঙ্গ : পুরুষ			নাম : শম্পা পাঠক স্বামীর নাম: জগদীশ পাঠক বাড়ির নং : n0116 বয়স : 41 লিঙ্গ : মহিলা			নাম : লক্ষ্মী পাঠক স্বামীর নাম: গোকুল পাঠক বাড়ির নং : n0116 বয়স : 76 লিঙ্গ : মহিলা		
55	MTK2038537	ফটো উপলব্ধ	56	SSA2740785	ফটো উপলব্ধ	57	MTK2574861	ফটো উপলব্ধ
নাম : গোকুল পাঠক পিতার নাম: রসিক পাঠক বাড়ির নং : n0116 বয়স : 83 লিঙ্গ : পুরুষ			নাম : রাজকুমার পাঠক পিতার নাম: জগদীশ পাঠক বাড়ির নং : এন০২১৫ বয়স : 21 লিঙ্গ : পুরুষ			নাম : জগদীশ পাঠক পিতার নাম: গোকুল পাঠক বাড়ির নং : n0116 বয়স : 48 লিঙ্গ : পুরুষ		
58	SSA2681500	ফটো উপলব্ধ	59	WB/12/080/744052	ফটো উপলব্ধ	60	SSA2160935	ফটো উপলব্ধ
নাম : পিয়ালী পোদ্দার পিতার নাম: সুকান্ত পোদ্দার বাড়ির নং : এন0137 বয়স : 22 লিঙ্গ : মহিলা			নাম : সমর পোদ্দার পিতার নাম: সুরেশ পোদ্দার বাড়ির নং : n0137 বয়স : 47 লিঙ্গ : পুরুষ			নাম : সমর বালা পিতার নাম: পঞ্চানন বালা বাড়ির নং : n0137 বয়স : 57 লিঙ্গ : পুরুষ		



61	MTK2902187	নাম : সুকান্ত পোদ্দার পিতার নাম: সুরেশ পোদ্দার বাড়ির নং : n0137 বয়স : 48 লিঙ্গ : পুরুষ	ফটো উপলব্ধ	62	SSA2184182	নাম : শোভা পোদ্দার স্বামীর নাম: হারাধন পোদ্দার বাড়ির নং : N0033 বয়স : 51 লিঙ্গ : মহিলা	ফটো উপলব্ধ	63	MTK2902195	নাম : বেলা পোদ্দার স্বামীর নাম: সুকান্ত পোদ্দার বাড়ির নং : n0137 বয়স : 41 লিঙ্গ : মহিলা	ফটো উপলব্ধ
64	SSA2419174	নাম : বক্ষিম পোদ্দার পিতার নাম: হারাধন পোদ্দার বাড়ির নং : n0136 বয়স : 47 লিঙ্গ : পুরুষ	ফটো উপলব্ধ	65	SSA2583185	নাম : সূচিসিয়াতা পোদ্দার পিতার নাম: সুকান্ত পোদ্দার বাড়ির নং : এন0137 বয়স : 23 লিঙ্গ : মহিলা	ফটো উপলব্ধ	66	WB/12/080/744405	নাম : দিলীপ পোদ্দার পিতার নাম: সুরেশ পোদ্দার বাড়ির নং : n0137 বয়স : 49 লিঙ্গ : পুরুষ	ফটো উপলব্ধ
67	WB/12/080/744122	নাম : মমতা পোদ্দার স্বামীর নাম: সুরেশ পোদ্দার বাড়ির নং : n0137 বয়স : 76 লিঙ্গ : মহিলা	ফটো উপলব্ধ	68	MTK2902179	নাম : অহীন্দ্র পোদ্দার পিতার নাম: হারাধন পোদ্দার বাড়ির নং : n0136 বয়স : 46 লিঙ্গ : পুরুষ	ফটো উপলব্ধ	69	SSA1922343	নাম : পুষ্পা সরকার(দাস) স্বামীর নাম: বলরাম সরকার বাড়ির নং : n0103 বয়স : 35 লিঙ্গ : মহিলা	ফটো উপলব্ধ
70	SSA1691609	নাম : অমলা মণ্ডল স্বামীর নাম: মুনাল মণ্ডল বাড়ির নং : n0103 বয়স : 59 লিঙ্গ : মহিলা	ফটো উপলব্ধ	71	MTK2574929	নাম : তুহিন বসু পিতার নাম: শ্রীবাস বসু বাড়ির নং : n0103 বয়স : 41 লিঙ্গ : পুরুষ	ফটো উপলব্ধ	72	SSA2320141	নাম : অনিতা বসু স্বামীর নাম: শ্রীবাস বসু বাড়ির নং : n0103 বয়স : 60 লিঙ্গ : মহিলা	ফটো উপলব্ধ
73	SSA1691369	নাম : মিলন মন্ডল পিতার নাম: মুনাল কান্তি মন্ডল বাড়ির নং : n0111 বয়স : 31 লিঙ্গ : পুরুষ	ফটো উপলব্ধ	74	MTK2574911	নাম : তুষার বসু পিতার নাম: শ্রীবাস চন্দ্র বসু বাড়ির নং : n0103 বয়স : 42 লিঙ্গ : পুরুষ	ফটো উপলব্ধ	75	SSA1691351	নাম : শিউলী মন্ডল পিতার নাম: মুনাল কান্তি মন্ডল বাড়ির নং : n0111 বয়স : 31 লিঙ্গ : মহিলা	ফটো উপলব্ধ
76	SSA2575249	নাম : সুধা বসু স্বামীর নাম: মন্টু বসু বাড়ির নং : n0111 বয়স : 59 লিঙ্গ : মহিলা	ফটো উপলব্ধ	77	MTK3230737	নাম : রাজীব বসু পিতার নাম: মন্টু বসু বাড়ির নং : n0111 বয়স : 37 লিঙ্গ : পুরুষ	ফটো উপলব্ধ	78	SSA2473296	নাম : দিপসীতা বসু স্বামীর নাম: বিথীকা বসু বাড়ির নং : n0103 বয়স : 24 লিঙ্গ : মহিলা	ফটো উপলব্ধ
79	SSA2258135	নাম : দিপালী বসু পিতার নাম: উৎপল বসু বাড়ির নং : এন0103 বয়স : 26 লিঙ্গ : মহিলা	ফটো উপলব্ধ	80	SSA2473452	নাম : মহাশ্বেতা বসু স্বামীর নাম: রাজীব বসু বাড়ির নং : এন0111 বয়স : 28 লিঙ্গ : মহিলা	ফটো উপলব্ধ	81	SSA2735298	নাম : বিথীকা বসু স্বামীর নাম: উৎপল বসু বাড়ির নং : n0103 বয়স : 48 লিঙ্গ : মহিলা	ফটো উপলব্ধ
82	WEP1993732	নাম : বাসন্তী বিশ্বাস স্বামীর নাম: তপন কুমার বিশ্বাস বাড়ির নং : রাজামাঠ বয়স : 45 লিঙ্গ : মহিলা	ফটো উপলব্ধ	83	SSA2734317	নাম : যতীন্দ্রনাথ বাইন পিতার নাম: সুরেন্দ্র বাইন বাড়ির নং : n0055 বয়স : 67 লিঙ্গ : পুরুষ	ফটো উপলব্ধ	84	SSA2735710	নাম : মানোদা বাইন স্বামীর নাম: মহেন্দ্র বাইন বাড়ির নং : n0052 বয়স : 81 লিঙ্গ : মহিলা	ফটো উপলব্ধ
85	SSA2736627	নাম : মিন্টু বাইন পিতার নাম: উপেন্দ্র বাইন বাড়ির নং : n0054 বয়স : 61 লিঙ্গ : পুরুষ	ফটো উপলব্ধ	86	SSA2736635	নাম : বাসন্তী বাইন স্বামীর নাম: উমেশ বাইন বাড়ির নং : n0054 বয়স : 59 লিঙ্গ : মহিলা	ফটো উপলব্ধ	87	SSA2734291	নাম : শিউলি বাইন স্বামীর নাম: যতীন্দ্র বাইন বাড়ির নং : n0055 বয়স : 61 লিঙ্গ : মহিলা	ফটো উপলব্ধ
88	SSA2738540	নাম : অনিক বাইন পিতার নাম: অভিজিৎ বাইন বাড়ির নং : এন0078 বয়স : 21 লিঙ্গ : পুরুষ	ফটো উপলব্ধ	89	SSA2583110	নাম : সুরজ বাইন পিতার নাম: মনোতোষ বাইন বাড়ির নং : এন0052 বয়স : 23 লিঙ্গ : পুরুষ	ফটো উপলব্ধ	90	SSA2583193	নাম : নীলিমা বিশ্বাস পিতার নাম: আনন্দ বিশ্বাস বাড়ির নং : এন0064 বয়স : 24 লিঙ্গ : মহিলা	ফটো উপলব্ধ



91 নাম : শান্ত বাইন অন্যান্য নাম : মনোতোষ বাইন বাড়ির নং : এন0052 বয়স : 43 লিঙ্গ : পুরুষ	SSA2583342 ফটো উপলব্ধ	92 নাম : পৌরি বাইন স্বামীর নাম : মল্লিক বাইন বাড়ির নং : n0061 বয়স : 69 লিঙ্গ : মহিলা	SSA2575199 ফটো উপলব্ধ	93 নাম : মনোজিৎ বাইন পিতার নাম : মহেন্দ্র বাইন বাড়ির নং : n0052 বয়স : 51 লিঙ্গ : পুরুষ	MTK2038438 ফটো উপলব্ধ
94 নাম : প্রসেনজিৎ বাইন পিতার নাম : নেপাল চন্দ্র বাইন বাড়ির নং : n0063 বয়স : 40 লিঙ্গ : পুরুষ	MTK2904522 ফটো উপলব্ধ	95 নাম : কনিকা বাইন স্বামীর নাম : রমেন্দ্র নাথ বাইন বাড়ির নং : n0065 বয়স : 45 লিঙ্গ : মহিলা	MTK2902344 ফটো উপলব্ধ	96 নাম : স্বরূপ বাইন পিতার নাম : মনোতোষ বাইন বাড়ির নং : এন0052 বয়স : 25 লিঙ্গ : পুরুষ	SSA2257756 ফটো উপলব্ধ
97 নাম : বুলবুল বাইন পিতার নাম : গোপাল বাইন বাড়ির নং : এন0067 বয়স : 28 লিঙ্গ : মহিলা	SSA2257988 ফটো উপলব্ধ	98 নাম : মুকেশ বাইন পিতার নাম : শ্রীপতি বাইন বাড়ির নং : এন0079 বয়স : 25 লিঙ্গ : পুরুষ	SSA2257897 ফটো উপলব্ধ	99 নাম : কল্যাণ বাইন স্বামীর নাম : সন্তু বাইন বাড়ির নং : এন0052 বয়স : 27 লিঙ্গ : মহিলা	SSA2257905 ফটো উপলব্ধ
100 নাম : মমতা বিশ্বাস মায়ের নাম : প্রভাতী বিশ্বাস খাঁন বাড়ির নং : n0053 বয়স : 27 লিঙ্গ : মহিলা	SSA2473338 ফটো উপলব্ধ	101 নাম : নৃপেন্দ্র নাথ বাইন পিতার নাম : দেবেন্দ্রনাথ বাইন বাড়ির নং : n0053 বয়স : 50 লিঙ্গ : পুরুষ	SSA2388346 ফটো উপলব্ধ	102 নাম : রিপন বাইন পিতার নাম : রামেশ্বর বাইন বাড়ির নং : n0065 বয়স : 37 লিঙ্গ : পুরুষ	SSA1147313 ফটো উপলব্ধ
103 নাম : লাবণী বাইন (সরকার) স্বামীর নাম : দেবাশিষ বাইন বাড়ির নং : এন0058 বয়স : 27 লিঙ্গ : মহিলা	SSA2258275 ফটো উপলব্ধ	104 নাম : সমন বিশ্বাস পিতার নাম : বাবু বিশ্বাস বাড়ির নং : এন0058 বয়স : 25 লিঙ্গ : পুরুষ	SSA2257855 ফটো উপলব্ধ	105 নাম : গনেশ বাইন পিতার নাম : মিন্টু বাইন বাড়ির নং : n0054 বয়স : 27 লিঙ্গ : পুরুষ	SSA2160927 ফটো উপলব্ধ
106 নাম : বিশ্বজিৎ বাইন পিতার নাম : জীতেন্দ্র বাইন বাড়ির নং : n0055 বয়স : 53 লিঙ্গ : পুরুষ	WB/12/080/744475 ফটো উপলব্ধ	107 নাম : অরুণ বাইন পিতার নাম : অপূর্ব বাইন বাড়ির নং : n0053 বয়স : 28 লিঙ্গ : পুরুষ	SSA2069136 ফটো উপলব্ধ	108 নাম : কুনাল বাইন পিতার নাম : রমেন্দ্র নাথ বাইন বাড়ির নং : n0065 বয়স : 28 লিঙ্গ : পুরুষ	SSA2069227 ফটো উপলব্ধ
109 নাম : মৃদলা বাইন পিতার নাম : শ্রীপতি বাইন বাড়ির নং : n0079 বয়স : 28 লিঙ্গ : মহিলা	SSA2069235 ফটো উপলব্ধ	110 নাম : রমেন্দ্র নাথ বাইন পিতার নাম : হরিবর বাইন বাড়ির নং : n0065 বয়স : 53 লিঙ্গ : পুরুষ	WB/12/080/744388 ফটো উপলব্ধ	111 নাম : দেবাশিষ বাইন পিতার নাম : মনোজ বাইন বাড়ির নং : n0058 বয়স : 44 লিঙ্গ : পুরুষ	SSA1446855 ফটো উপলব্ধ
112 নাম : অমৃত বিশ্বাস পিতার নাম : আনন্দ বিশ্বাস বাড়ির নং : n0064 বয়স : 28 লিঙ্গ : পুরুষ	SSA2069110 ফটো উপলব্ধ	113 নাম : কনিকা বিশ্বাস স্বামীর নাম : বাবু বিশ্বাস বাড়ির নং : এন0060 বয়স : 43 লিঙ্গ : মহিলা	SSA1827872 ফটো উপলব্ধ	114 নাম : গীতা বাইন বিশ্বাস স্বামীর নাম : রিপন বাইন বাড়ির নং : এন0065 বয়স : 26 লিঙ্গ : মহিলা	WKM2159895 ফটো উপলব্ধ
115 নাম : দিবাকর বাইন পিতার নাম : বিশ্বজিৎ বাইন বাড়ির নং : এন0055 বয়স : 22 লিঙ্গ : পুরুষ	SSA2669307 ফটো উপলব্ধ	116 নাম : পাপিয়া বাইন পিতার নাম : সুখেন্দু বাইন বাড়ির নং : এন 0060 বয়স : 23 লিঙ্গ : মহিলা	SSA2667764 ফটো উপলব্ধ	117 নাম : বিশাখা বাইন স্বামীর নাম : সুধীর বাইন বাড়ির নং : n0078 বয়স : 79 লিঙ্গ : মহিলা	SSA2733061 ফটো উপলব্ধ
118 নাম : লিলি বাইন স্বামীর নাম : শান্ত বাইন বাড়ির নং : এন0046 বয়স : 43 লিঙ্গ : মহিলা	SSA2775450 ফটো উপলব্ধ	119 নাম : মিতা বিশ্বাস অন্যান্য নাম : বাবু বিশ্বাস বাড়ির নং : এন0058 বয়স : 32 লিঙ্গ : মহিলা	SSA2702223 ফটো উপলব্ধ	120 নাম : নরেশ বাইন পিতার নাম : হরিবর বাইন বাড়ির নং : n0066 বয়স : 65 লিঙ্গ : পুরুষ	SSA2865517 ফটো উপলব্ধ



121 নাম : মৌমিতা বাইন স্বামীর নাম : তরুণ বাইন বাড়ির নং : n0054 বয়স : 28 লিঙ্গ : মহিলা	SSA2160968 ফটো উপলব্ধ	122 নাম : মিতালী বিশ্বাস স্বামীর নাম : অসীম বিশ্বাস বাড়ির নং : n0054 বয়স : 38 লিঙ্গ : মহিলা	SSA2161024 ফটো উপলব্ধ	123 নাম : অভিজিৎ বাইন পিতার নাম : জীতেন্দ্রনাথ বাইন বাড়ির নং : n0055 বয়স : 42 লিঙ্গ : পুরুষ	MTK2038255 ফটো উপলব্ধ
124 নাম : ফুলমালা বাইন স্বামীর নাম : ক্ষিতীশ বাইন বাড়ির নং : n0089 বয়স : 86 লিঙ্গ : মহিলা	SSA2733723 ফটো উপলব্ধ	125 নাম : অভিজিৎ বাইন পিতার নাম : সুধীর বাইন বাড়ির নং : n0078 বয়স : 43 লিঙ্গ : পুরুষ	MTK2038081 ফটো উপলব্ধ	126 নাম : প্রভাতী বিশ্বাস খাঁন পিতার নাম : শান্তি রঞ্জন খাঁন বাড়ির নং : n0053 বয়স : 40 লিঙ্গ : মহিলা	MTK2904464 ফটো উপলব্ধ
127 নাম : গোপাল বাইন পিতার নাম : হরিবর বাইন বাড়ির নং : n0067 বয়স : 71 লিঙ্গ : পুরুষ	SSA2419182 ফটো উপলব্ধ	128 নাম : কাকলী বাইন পিতার নাম : যতীন্দ্রনাথ বাইন বাড়ির নং : এন0055 বয়স : 26 লিঙ্গ : মহিলা	SSA2257962 ফটো উপলব্ধ	129 নাম : তপতী বিশ্বাস স্বামীর নাম : অমিত বাইন বাড়ির নং : n0089 বয়স : 38 লিঙ্গ : মহিলা	SSA1447598 ফটো উপলব্ধ
130 নাম : বৃষ্টি বিশ্বাস স্বামীর নাম : তুষার বিশ্বাস বাড়ির নং : n0055 বয়স : 30 লিঙ্গ : মহিলা	SSA1922350 ফটো উপলব্ধ	131 নাম : প্রকাশ খাঁ অন্যান্য : পলাশ খাঁ বাড়ির নং : এন0167 বয়স : 43 লিঙ্গ : পুরুষ	SSA2583128 ফটো উপলব্ধ	132 নাম : মুকেশ বাইন পিতার নাম : মনোজিৎ বাইন বাড়ির নং : এন0052 বয়স : 23 লিঙ্গ : পুরুষ	SSA2583235 ফটো উপলব্ধ
133 নাম : কবিতা বাইন পিতার নাম : রামেন্দ্র নাথ বাইন বাড়ির নং : 65 বয়স : 23 লিঙ্গ : মহিলা	SSA2583144 ফটো উপলব্ধ	134 নাম : মল্লিক বাইন পিতার নাম : দ্বিজবর বাইন বাড়ির নং : n0061 বয়স : 76 লিঙ্গ : পুরুষ	SSA2575181 ফটো উপলব্ধ	135 নাম : সরস্বতী বাইন(ঢালী) স্বামীর নাম : শিবেন্দ্র বাইন বাড়ির নং : n0053 বয়স : 38 লিঙ্গ : মহিলা	SSA1328129 ফটো উপলব্ধ
136 নাম : পূজা বাইন স্বামীর নাম : নকুল বাইন বাড়ির নং : n0001 বয়স : 26 লিঙ্গ : মহিলা	NRC1809169 ফটো উপলব্ধ	137 নাম : গনপতি বাইন পিতার নাম : গৌর বাইন বাড়ির নং : n0079 বয়স : 67 লিঙ্গ : পুরুষ	SSA2473577 ফটো উপলব্ধ	138 নাম : অঞ্জু বাইন স্বামীর নাম : জীতেন্দ্র বাইন বাড়ির নং : n0055 বয়স : 66 লিঙ্গ : মহিলা	SSA2473569 ফটো উপলব্ধ
139 নাম : উর্মিলা সরকার পিতার নাম : বুদ্ধিশ্বর সরকার বাড়ির নং : N0063 বয়স : 30 লিঙ্গ : মহিলা	NRC1501238 ফটো উপলব্ধ	140 নাম : অমৃত বাইন পিতার নাম : মিন্টু বাইন বাড়ির নং : এন0054 বয়স : 24 লিঙ্গ : পুরুষ	SSA2583292 ফটো উপলব্ধ	141 নাম : নিকিতা বাইন পিতার নাম : নৃপেন্দ্র নাথ বাইন বাড়ির নং : এন0053 বয়স : 23 লিঙ্গ : মহিলা	SSA2583334 ফটো উপলব্ধ
142 নাম : পলাশ খাঁন পিতার নাম : শান্তি রঞ্জন খাঁন বাড়ির নং : n0053 বয়স : 41 লিঙ্গ : পুরুষ	MTK2904472 ফটো উপলব্ধ	143 নাম : শিবেন্দ্র বাইন পিতার নাম : দেবেন্দ্র বাইন বাড়ির নং : n0053 বয়স : 53 লিঙ্গ : পুরুষ	MTK2575033 ফটো উপলব্ধ	144 নাম : অপর্ণিতা বাইন স্বামীর নাম : নৃপেন বাইন বাড়ির নং : n0053 বয়স : 44 লিঙ্গ : মহিলা	MTK1991348 ফটো উপলব্ধ
145 নাম : অসীম বাইন পিতার নাম : অপূর্ব বাইন বাড়ির নং : n0053 বয়স : 30 লিঙ্গ : পুরুষ	SSA1827989 ফটো উপলব্ধ	146 নাম : মনোতোষ বাইন পিতার নাম : মহেন্দ্র বাইন বাড়ির নং : n0052 বয়স : 55 লিঙ্গ : পুরুষ	WB/12/080/744437 ফটো উপলব্ধ	147 নাম : গুন্ডা বাইন(সিকদার) স্বামীর নাম : বিশ্বজিত বাইন বাড়ির নং : n0055 বয়স : 36 লিঙ্গ : মহিলা	SSA1147115 ফটো উপলব্ধ
148 নাম : জীতেন্দ্রনাথ বাইন পিতার নাম : সুরেন্দ্র বাইন বাড়ির নং : n0055 বয়স : 71 লিঙ্গ : পুরুষ	MTK2037679 ফটো উপলব্ধ	149 নাম : তরুণ বাইন পিতার নাম : উপেন্দ্র নাথ বাইন বাড়ির নং : n0054 বয়স : 39 লিঙ্গ : পুরুষ	MTK3230703 ফটো উপলব্ধ	150 নাম : মালু বাইন পিতার নাম : গনপতি বাইন বাড়ির নং : n0079 বয়স : 33 লিঙ্গ : মহিলা	SSA1545995 ফটো উপলব্ধ



151 নাম : স্মৃতি বাইন (বিশ্বাস) স্বামীর নাম: অভিজিৎ বাইন বাড়ির নং : n0078 বয়স : 42 লিঙ্গ : মহিলা	MTK2904571 ফটো উপলব্ধ	152 নাম : মীনা বাইন স্বামীর নাম: নরেশ বাইন বাড়ির নং : n0066 বয়স : 58 লিঙ্গ : মহিলা	MTK2902302 ফটো উপলব্ধ	153 নাম : বাপ্পা বাইন পিতার নাম: নরেশ বাইন বাড়ির নং : n0065 বয়স : 33 লিঙ্গ : পুরুষ	SSA1545805 ফটো উপলব্ধ
154 নাম : পুতুল বাইন স্বামীর নাম: নীলরতন বাইন বাড়ির নং : n0059 বয়স : 53 লিঙ্গ : মহিলা	WB/12/080/744349 ফটো উপলব্ধ	155 নাম : নীলরতন বাইন পিতার নাম: দ্বিজবর বাইন বাড়ির নং : n0059 বয়স : 59 লিঙ্গ : পুরুষ	MTK2902294 ফটো উপলব্ধ	156 নাম : বাবু বিশ্বাস পিতার নাম: অমল্য বিশ্বাস বাড়ির নং : n0068 বয়স : 52 লিঙ্গ : পুরুষ	SSA1691708 ফটো উপলব্ধ
157 নাম : উত্তম বাইন পিতার নাম: উমেশ বাইন বাড়ির নং : n0054 বয়স : 36 লিঙ্গ : পুরুষ	SSA1328137 ফটো উপলব্ধ	158 নাম : কৃষ্ণা বাইন(রায়) স্বামীর নাম: রবীন বাইন বাড়ির নং : n0090 বয়স : 31 লিঙ্গ : মহিলা	SSA1691419 ফটো উপলব্ধ	159 নাম : সবিতা বাইন স্বামীর নাম: মিন্টু বাইন বাড়ির নং : n0054 বয়স : 46 লিঙ্গ : মহিলা	MTK1990431 ফটো উপলব্ধ
160 নাম : বরণ বাইন পিতার নাম: উপেন্দ্র বাইন বাড়ির নং : n0054 বয়স : 46 লিঙ্গ : পুরুষ	MTK2902245 ফটো উপলব্ধ	161 নাম : রবীন বাইন পিতার নাম: উপেন্দ্র বাইন বাড়ির নং : n0054 বয়স : 49 লিঙ্গ : পুরুষ	MTK2902237 ফটো উপলব্ধ	162 নাম : উৎপল বাইন পিতার নাম: মিন্টু বাইন বাড়ির নং : n0054 বয়স : 29 লিঙ্গ : পুরুষ	SSA1922137 ফটো উপলব্ধ
163 নাম : গৌতম বাইন পিতার নাম: উমেশ বাইন বাড়ির নং : n0054 বয়স : 32 লিঙ্গ : পুরুষ	SSA1691542 ফটো উপলব্ধ	164 নাম : টুম্পা বাইন পিতার নাম: নীলরতন বাইন বাড়ির নং : n0059 বয়স : 33 লিঙ্গ : মহিলা	SSA1691492 ফটো উপলব্ধ	165 নাম : সুখেন্দু বাইন পিতার নাম: দ্বিজবর বাইন বাড়ির নং : n0060 বয়স : 58 লিঙ্গ : পুরুষ	MTK2038198 ফটো উপলব্ধ
166 নাম : অঞ্জনা বাইন স্বামীর নাম: সুখেন্দু বাইন বাড়ির নং : n0060 বয়স : 53 লিঙ্গ : মহিলা	MTK2038180 ফটো উপলব্ধ	167 নাম : মুকুল বাইন পিতার নাম: মল্লিক বাইন বাড়ির নং : n0061 বয়স : 45 লিঙ্গ : পুরুষ	MTK2902286 ফটো উপলব্ধ	168 নাম : নকুল বাইন পিতার নাম: মল্লিক বাইন বাড়ির নং : n0061 বয়স : 38 লিঙ্গ : পুরুষ	MTK2575074 ফটো উপলব্ধ
169 নাম : নেপাল বাইন পিতার নাম: হরিবর বাইন বাড়ির নং : n0063 বয়স : 69 লিঙ্গ : পুরুষ	WB/12/080/744535 ফটো উপলব্ধ	170 নাম : কমলা বাইন স্বামীর নাম: নেপাল বাইন বাড়ির নং : n0063 বয়স : 61 লিঙ্গ : মহিলা	WB/12/080/744534 ফটো উপলব্ধ	171 নাম : নুপেন বাইন পিতার নাম: নেপাল বাইন বাড়ির নং : n0063 বয়স : 45 লিঙ্গ : পুরুষ	MTK1990969 ফটো উপলব্ধ
172 নাম : লক্ষী বাইন স্বামীর নাম: গোপাল বাইন বাড়ির নং : n0064 বয়স : 66 লিঙ্গ : মহিলা	WB/12/080/744322 ফটো উপলব্ধ	173 নাম : গৌতম বাইন পিতার নাম: গোপাল বাইন বাড়ির নং : n0064 বয়স : 37 লিঙ্গ : পুরুষ	MTK3230786 ফটো উপলব্ধ	174 নাম : রামেশ্বর বাইন পিতার নাম: হরিবর বাইন বাড়ির নং : n0065 বয়স : 59 লিঙ্গ : পুরুষ	SSA1147305 ফটো উপলব্ধ
175 নাম : রীনা বাইন স্বামীর নাম: রামেশ্বর বাইন বাড়ির নং : n0065 বয়স : 58 লিঙ্গ : মহিলা	SSA1199686 ফটো উপলব্ধ	176 নাম : সুখেন্দু বাইন পিতার নাম: জীতেন্দ্র বাইন বাড়ির নং : n0055 বয়স : 49 লিঙ্গ : পুরুষ	WB/12/080/744424 ফটো উপলব্ধ	177 নাম : লক্ষী বাইন স্বামীর নাম: মনোজ বাইন বাড়ির নং : n0058 বয়স : 56 লিঙ্গ : মহিলা	WB/12/080/744398 ফটো উপলব্ধ
178 নাম : রেখা বাইন স্বামীর নাম: মনোতোষ বাইন বাড়ির নং : n0052 বয়স : 45 লিঙ্গ : মহিলা	MTK2902328 ফটো উপলব্ধ	179 নাম : দোলা বাইন স্বামীর নাম: মনোজিত বাইন বাড়ির নং : n0052 বয়স : 43 লিঙ্গ : মহিলা	MTK1991397 ফটো উপলব্ধ	180 নাম : ইতি বিশ্বাস(বাইন) স্বামীর নাম: বিদ্যৎ বিশ্বাস বাড়ির নং : n0052 বয়স : 45 লিঙ্গ : মহিলা	MTK2902310 ফটো উপলব্ধ



181 নাম : সন্তু বাইন পিতার নাম: মহেন্দ্র নাথ বাইন বাড়ির নং : n0052 বয়স : 38 লিঙ্গ : পুরুষ	MTK3230752 ফটো উপলব্ধ	182 নাম : ঝর্ণা বাইন স্বামীর নাম: অপূর্ব বাইন বাড়ির নং : n0053 বয়স : 55 লিঙ্গ : মহিলা	WB/12/080/744301 ফটো উপলব্ধ	183 নাম : সায়নী বাইন পিতার নাম: শিবেন্দ্র বাইন বাড়ির নং : এন0053 বয়স : 21 লিঙ্গ : মহিলা	SSA2840486 ফটো উপলব্ধ
184 নাম : বাবলা বাইন পিতার নাম: কল্লোল বাইন বাড়ির নং : n0090 বয়স : 36 লিঙ্গ : পুরুষ	MTK3336765 ফটো উপলব্ধ	185 নাম : কৌশিক বাইন পিতার নাম: কল্লোল বাইন বাড়ির নং : n0090 বয়স : 40 লিঙ্গ : পুরুষ	MTK2904514 ফটো উপলব্ধ	186 নাম : মিনতী বাইন স্বামীর নাম: কল্লোল বাইন বাড়ির নং : n0090 বয়স : 58 লিঙ্গ : মহিলা	SSA2293389 ফটো উপলব্ধ
187 নাম : কল্লোল বাইন পিতার নাম: কৃষ্ণধন বাইন বাড়ির নং : n0090 বয়স : 59 লিঙ্গ : পুরুষ	SSA2290807 ফটো উপলব্ধ	188 নাম : অমিত বাইন পিতার নাম: ক্ষিতিশ চন্দ্র বাইন বাড়ির নং : n0089 বয়স : 46 লিঙ্গ : পুরুষ	MTK2902252 ফটো উপলব্ধ	189 নাম : অর্চনা বাইন স্বামীর নাম: শ্রীপতি বাইন বাড়ির নং : n0079 বয়স : 47 লিঙ্গ : মহিলা	MTK1991603 ফটো উপলব্ধ
190 নাম : শ্রীপতি বাইন পিতার নাম: গৌর বাইন বাড়ির নং : n0079 বয়স : 49 লিঙ্গ : পুরুষ	WB/12/080/744541 ফটো উপলব্ধ	191 নাম : মমতা বালা (বিশ্বাস) স্বামীর নাম: তারকনাথ বালা বাড়ির নং : n0173 বয়স : 44 লিঙ্গ : মহিলা	MTK3336914 ফটো উপলব্ধ	192 নাম : তারক নাথ বালা পিতার নাম: মহেন্দ্র নাথ বালা বাড়ির নং : n0173 বয়স : 61 লিঙ্গ : পুরুষ	SSA1199520 ফটো উপলব্ধ
193 নাম : মিঠু বালা স্বামীর নাম: অনিমেষ বালা বাড়ির নং : n0135 বয়স : 36 লিঙ্গ : মহিলা	HCL3809100 ফটো উপলব্ধ	194 নাম : অমলেশ বালা পিতার নাম: জয়দেব বালা বাড়ির নং : n0135 বয়স : 35 লিঙ্গ : পুরুষ	MTK3230570 ফটো উপলব্ধ	195 নাম : রাজেন্দ্র নাথ বালা পিতার নাম: জয়দেব বালা বাড়ির নং : n0135 বয়স : 47 লিঙ্গ : পুরুষ	WB/12/080/744074 ফটো উপলব্ধ
196 নাম : দিল্লী বালা (রায়) স্বামীর নাম: হরিদাস বালা বাড়ির নং : n0135 বয়স : 45 লিঙ্গ : মহিলা	SSA1844505 ফটো উপলব্ধ	197 নাম : হরিদাস বালা পিতার নাম: জয়দেব বালা বাড়ির নং : n0135 বয়স : 55 লিঙ্গ : পুরুষ	SSA1545862 ফটো উপলব্ধ	198 নাম : কৃষ্ণ বালা পিতার নাম: জয়দেব বালা বাড়ির নং : n0135 বয়স : 48 লিঙ্গ : পুরুষ	MTK2038362 ফটো উপলব্ধ
199 নাম : সুজন কুমার বালা পিতার নাম: তারকনাথ বালা বাড়ির নং : N0173 বয়স : 26 লিঙ্গ : পুরুষ	SSA2184067 ফটো উপলব্ধ	200 নাম : সুরজ বালা পিতার নাম: তারকনাথ বালা বাড়ির নং : N0173 বয়স : 26 লিঙ্গ : পুরুষ	SSA2184059 ফটো উপলব্ধ	201 নাম : আশিষ বালা পিতার নাম: গুরুপদ বালা বাড়ির নং : n0135 বয়স : 35 লিঙ্গ : পুরুষ	SSA1328319 ফটো উপলব্ধ
202 নাম : সাবিত্রী বালা স্বামীর নাম: নিরদ চন্দ্র বালা বাড়ির নং : রাজেশ্বরী বয়স : 53 লিঙ্গ : মহিলা	XCZ2263622 ফটো উপলব্ধ	203 নাম : পরিমল বালা পিতার নাম: নিরদ চন্দ্র বালা বাড়ির নং : রাজেশ্বরী বয়স : 53 লিঙ্গ : পুরুষ	XCZ2213262 ফটো উপলব্ধ	204 নাম : দিয়া বালা পিতার নাম: হরিদাস বালা বাড়ির নং : নং135 বয়স : 22 লিঙ্গ : মহিলা	SSA2668440 ফটো উপলব্ধ
205 নাম : দীপিকা বালা(গাইন) স্বামীর নাম: রাজেন্দ্রনাথ বালা বাড়ির নং : n0222 বয়স : 36 লিঙ্গ : মহিলা	CTG3736246 ফটো উপলব্ধ	206 নাম : বাসন্তী বিশ্বাস স্বামীর নাম: দীপক বিশ্বাস বাড়ির নং : n0031 বয়স : 46 লিঙ্গ : মহিলা	MTK2038735 ফটো উপলব্ধ	207 নাম : দীপক বিশ্বাস পিতার নাম: গোকুল বিশ্বাস বাড়ির নং : n0031 বয়স : 50 লিঙ্গ : পুরুষ	WB/12/080/744409 ফটো উপলব্ধ
208 নাম : পারুল বিশ্বাস স্বামীর নাম: মুগাল বিশ্বাস বাড়ির নং : n0023 বয়স : 63 লিঙ্গ : মহিলা	WB/12/080/744429 ফটো উপলব্ধ	209 নাম : উত্তম বিশ্বাস পিতার নাম: গোপাল বিশ্বাস বাড়ির নং : n0049 বয়স : 45 লিঙ্গ : পুরুষ	MTK1989946 ফটো উপলব্ধ	210 নাম : শিপ্রা বিশ্বাস স্বামীর নাম: গৌতম বিশ্বাস বাড়ির নং : n0049 বয়স : 40 লিঙ্গ : মহিলা	MTK2904456 ফটো উপলব্ধ

211	WB/12/080/744051	নাম : পৌতম বিশ্বাস পিতার নাম: গোপাল বিশ্বাস বাড়ির নং : n0049 বয়স : 51 লিঙ্গ : পুরুষ	ফটো উপলব্ধ	212	WB/12/080/744124	নাম : বীনাপানি বিশ্বাস স্বামীর নাম: গোপাল বিশ্বাস বাড়ির নং : n0049 বয়স : 66 লিঙ্গ : মহিলা	ফটো উপলব্ধ	213	MTK2575512	নাম : প্রশান্ত বিশ্বাস পিতার নাম: শ্রীমন্ত বিশ্বাস বাড়ির নং : n0047 বয়স : 42 লিঙ্গ : পুরুষ	ফটো উপলব্ধ
214	SSA1328269	নাম : পাশু বিশ্বাস পিতার নাম: পার্থ বিশ্বাস বাড়ির নং : n0047 বয়স : 35 লিঙ্গ : পুরুষ	ফটো উপলব্ধ	215	WB/12/080/744180	নাম : বেলারানী বিশ্বাস স্বামীর নাম: পার্থ বিশ্বাস বাড়ির নং : n0047 বয়স : 51 লিঙ্গ : মহিলা	ফটো উপলব্ধ	216	WB/12/080/744470	নাম : পার্থ বিশ্বাস পিতার নাম: শ্রীমন্ত বিশ্বাস বাড়ির নং : n0047 বয়স : 59 লিঙ্গ : পুরুষ	ফটো উপলব্ধ
217	SSA2323335	নাম : প্রদীপ বিশ্বাস পিতার নাম: প্রফুল্ল বিশ্বাস বাড়ির নং : n0046 বয়স : 61 লিঙ্গ : পুরুষ	ফটো উপলব্ধ	218	WB/12/080/744460	নাম : পঙ্কজ বিশ্বাস পিতার নাম: হরিপদ বিশ্বাস বাড়ির নং : n0045 বয়স : 52 লিঙ্গ : পুরুষ	ফটো উপলব্ধ	219	SSA1827906	নাম : অজিত বিশ্বাস পিতার নাম: হরষিত বিশ্বাস বাড়ির নং : n0045 বয়স : 30 লিঙ্গ : পুরুষ	ফটো উপলব্ধ
220	MTK3336674	নাম : অসীম বিশ্বাস পিতার নাম: হরষিত বিশ্বাস বাড়ির নং : n0045 বয়স : 37 লিঙ্গ : পুরুষ	ফটো উপলব্ধ	221	WB/12/080/744223	নাম : রীতা বিশ্বাস স্বামীর নাম: হরষিত বিশ্বাস বাড়ির নং : n0045 বয়স : 54 লিঙ্গ : মহিলা	ফটো উপলব্ধ	222	WB/12/080/744471	নাম : হরষিত বিশ্বাস পিতার নাম: হরিপদ বিশ্বাস বাড়ির নং : n0045 বয়স : 58 লিঙ্গ : পুরুষ	ফটো উপলব্ধ
223	WB/12/080/744248	নাম : পলি বিশ্বাস পিতার নাম: মনুথ বিশ্বাস বাড়ির নং : n0044 বয়স : 49 লিঙ্গ : মহিলা	ফটো উপলব্ধ	224	WB/12/080/744468	নাম : মনোরঞ্জন বিশ্বাস পিতার নাম: মনুথনাথ বিশ্বাস বাড়ির নং : n0044 বয়স : 61 লিঙ্গ : পুরুষ	ফটো উপলব্ধ	225	SSA2294460	নাম : সুশান্ত বিশ্বাস পিতার নাম: শুকলাল বিশ্বাস বাড়ির নং : n0043 বয়স : 45 লিঙ্গ : পুরুষ	ফটো উপলব্ধ
226	SSA1922103	নাম : রাহুল বিশ্বাস পিতার নাম: রঞ্জিৎ বিশ্বাস বাড়ির নং : n0042 বয়স : 29 লিঙ্গ : পুরুষ	ফটো উপলব্ধ	227	MTK3336682	নাম : রাজু বিশ্বাস পিতার নাম: রনজিৎ বিশ্বাস বাড়ির নং : n0042 বয়স : 38 লিঙ্গ : পুরুষ	ফটো উপলব্ধ	228	WB/12/080/744224	নাম : তুষ্টি বিশ্বাস স্বামীর নাম: রনজিৎ বিশ্বাস বাড়ির নং : n0042 বয়স : 63 লিঙ্গ : মহিলা	ফটো উপলব্ধ
229	SSA2357267	নাম : মনুথ বিশ্বাস পিতার নাম: কালিপদ বিশ্বাস বাড়ির নং : n0162 বয়স : 52 লিঙ্গ : পুরুষ	ফটো উপলব্ধ	230	MTK2038073	নাম : অরুণ কুমার বিশ্বাস পিতার নাম: মনোরঞ্জন বিশ্বাস বাড়ির নং : n0109 বয়স : 41 লিঙ্গ : পুরুষ	ফটো উপলব্ধ	231	SSA2334191	নাম : নিহারেন্দ্র বিশ্বাস পিতার নাম: গোপাল বিশ্বাস বাড়ির নং : n0038 বয়স : 49 লিঙ্গ : পুরুষ	ফটো উপলব্ধ
232	SSA1148766	নাম : ইতি বিশ্বাস স্বামীর নাম: প্রদীপ বিশ্বাস বাড়ির নং : n0046 বয়স : 42 লিঙ্গ : মহিলা	ফটো উপলব্ধ	233	MTK3230729	নাম : বর্নাবী বিশ্বাস (হীরা) স্বামীর নাম: নীলরতন বিশ্বাস বাড়ির নং : n0068 বয়স : 50 লিঙ্গ : মহিলা	ফটো উপলব্ধ	234	SSA2356368	নাম : সুশান্ত বিশ্বাস পিতার নাম: সন্তোষ বিশ্বাস বাড়ির নং : n0134 বয়স : 51 লিঙ্গ : পুরুষ	ফটো উপলব্ধ
235	SSA2394732	নাম : শুকলাল বিশ্বাস পিতার নাম: মহানন্দ বিশ্বাস বাড়ির নং : n0043 বয়স : 76 লিঙ্গ : পুরুষ	ফটো উপলব্ধ	236	MTK2902930	নাম : মৃগালকান্তি বিশ্বাস পিতার নাম: মনীন্দ্র বিশ্বাস বাড়ির নং : n0023 বয়স : 72 লিঙ্গ : পুরুষ	ফটো উপলব্ধ	237	SSA1447580	নাম : উত্তম বিশ্বাস পিতার নাম: সুনীল বিশ্বাস বাড়ির নং : n0110 বয়স : 34 লিঙ্গ : পুরুষ	ফটো উপলব্ধ
238	SSA2912046	নাম : গোলাপী বিশ্বাস স্বামীর নাম: বাদল বিশ্বাস বাড়ির নং : n0112 বয়স : 61 লিঙ্গ : মহিলা	ফটো উপলব্ধ	239	SSA1148568	নাম : অভিজিৎ বিশ্বাস পিতার নাম: বাদল বিশ্বাস বাড়ির নং : n0112 বয়স : 40 লিঙ্গ : পুরুষ	ফটো উপলব্ধ	240	MTK3336856	নাম : ইতিকাবী বিশ্বাস স্বামীর নাম: সরজিত বিশ্বাস বাড়ির নং : n0113 বয়স : 38 লিঙ্গ : মহিলা	ফটো উপলব্ধ



241 নাম : সুয়েন বিশ্বাস পিতার নাম: কর্ণধর বিশ্বাস বাড়ির নং : n0114 বয়স : 64 লিঙ্গ : পুরুষ	WB/12/080/744575	ফটো উপলব্ধ	242 নাম : গোপাল বিশ্বাস পিতার নাম: সুরেশ বিশ্বাস বাড়ির নং : n0114 বয়স : 30 লিঙ্গ : পুরুষ	SSA1922210	ফটো উপলব্ধ	243 নাম : নয়নতারা বিশ্বাস স্বামীর নাম: অরুণ বিশ্বাস বাড়ির নং : n0115 বয়স : 69 লিঙ্গ : মহিলা	WB/12/080/744105	ফটো উপলব্ধ
244 নাম : দিলীপ বিশ্বাস পিতার নাম: অরুণ বিশ্বাস বাড়ির নং : n0115 বয়স : 53 লিঙ্গ : পুরুষ	WB/12/080/744072	ফটো উপলব্ধ	245 নাম : পিংকি বিশ্বাস (পান্ডে) স্বামীর নাম: সুশান্ত বিশ্বাস বাড়ির নং : n0115 বয়স : 41 লিঙ্গ : মহিলা	MTK2902443	ফটো উপলব্ধ	246 নাম : প্রফুল্ল বিশ্বাস পিতার নাম: জগবু বিশ্বাস বাড়ির নং : n0118 বয়স : 76 লিঙ্গ : পুরুষ	WB/12/080/744560	ফটো উপলব্ধ
247 নাম : চপলা বিশ্বাস স্বামীর নাম: প্রফুল্ল বিশ্বাস বাড়ির নং : n0118 বয়স : 68 লিঙ্গ : মহিলা	WB/12/080/744557	ফটো উপলব্ধ	248 নাম : পলাশ বিশ্বাস পিতার নাম: প্রফুল্ল বিশ্বাস বাড়ির নং : n0118 বয়স : 37 লিঙ্গ : পুরুষ	SSA1148352	ফটো উপলব্ধ	249 নাম : সাধন বিশ্বাস পিতার নাম: প্রফুল্ল বিশ্বাস বাড়ির নং : n0118 বয়স : 33 লিঙ্গ : পুরুষ	SSA1691443	ফটো উপলব্ধ
250 নাম : সুমিত্রা বিশ্বাস(মন্ডল) স্বামীর নাম: নিত্য বিশ্বাস বাড়ির নং : n0118 বয়স : 29 লিঙ্গ : মহিলা	SSA1922178	ফটো উপলব্ধ	251 নাম : অনুকুল বিশ্বাস পিতার নাম: অবিলাশ বিশ্বাস বাড়ির নং : n0121 বয়স : 81 লিঙ্গ : পুরুষ	WB/12/080/744378	ফটো উপলব্ধ	252 নাম : লীলাবতী বিশ্বাস স্বামীর নাম: অনুকুল বিশ্বাস বাড়ির নং : n0121 বয়স : 71 লিঙ্গ : মহিলা	WB/12/080/744323	ফটো উপলব্ধ
253 নাম : অমিতোষ বিশ্বাস পিতার নাম: অনুকুল বিশ্বাস বাড়ির নং : n0121 বয়স : 53 লিঙ্গ : পুরুষ	WB/12/080/744352	ফটো উপলব্ধ	254 নাম : শংকরী বিশ্বাস স্বামীর নাম: অমিতোষ বিশ্বাস বাড়ির নং : n0121 বয়স : 41 লিঙ্গ : মহিলা	MTK3336799	ফটো উপলব্ধ	255 নাম : অনুতোষ বিশ্বাস পিতার নাম: অনুকুল বিশ্বাস বাড়ির নং : n0121 বয়স : 36 লিঙ্গ : পুরুষ	SSA1328301	ফটো উপলব্ধ
256 নাম : শোভা বিশ্বাস স্বামীর নাম: সুভাষ বিশ্বাস বাড়ির নং : n0123 বয়স : 73 লিঙ্গ : মহিলা	WB/12/080/744326	ফটো উপলব্ধ	257 নাম : চিন্ময় বিশ্বাস পিতার নাম: সুভাষ বিশ্বাস বাড়ির নং : n0123 বয়স : 51 লিঙ্গ : পুরুষ	WB/12/080/744034	ফটো উপলব্ধ	258 নাম : বিখীকা বিশ্বাস স্বামীর নাম: চিন্ময় বিশ্বাস বাড়ির নং : n0123 বয়স : 47 লিঙ্গ : মহিলা	MTK2038131	ফটো উপলব্ধ
259 নাম : মৃন্ময় বিশ্বাস পিতার নাম: সুভাষ বিশ্বাস বাড়ির নং : n0123 বয়স : 43 লিঙ্গ : পুরুষ	MTK2902641	ফটো উপলব্ধ	260 নাম : সুকান্ত বিশ্বাস পিতার নাম: সুকুমার বিশ্বাস বাড়ির নং : n0075 বয়স : 50 লিঙ্গ : পুরুষ	WB/12/080/744525	ফটো উপলব্ধ	261 নাম : লতা বিশ্বাস স্বামীর নাম: সুকুমার বিশ্বাস বাড়ির নং : n0075 বয়স : 69 লিঙ্গ : মহিলা	WB/12/080/744198	ফটো উপলব্ধ
262 নাম : সুকুমার বিশ্বাস পিতার নাম: শশধর বিশ্বাস বাড়ির নং : n0075 বয়স : 76 লিঙ্গ : পুরুষ	WB/12/080/744377	ফটো উপলব্ধ	263 নাম : দুলাল বিশ্বাস পিতার নাম: হরবিলাস বিশ্বাস বাড়ির নং : n0074 বয়স : 63 লিঙ্গ : পুরুষ	SSA2855492	ফটো উপলব্ধ	264 নাম : সঙ্গীতা বিশ্বাস পিতার নাম: শিশির বিশ্বাস বাড়ির নং : n0074 বয়স : 29 লিঙ্গ : মহিলা	SSA1922186	ফটো উপলব্ধ
265 নাম : অরুণ বিশ্বাস পিতার নাম: অনিল বিশ্বাস বাড়ির নং : n0074 বয়স : 35 লিঙ্গ : পুরুষ	SSA1328160	ফটো উপলব্ধ	266 নাম : পল্লবী বিশ্বাস স্বামীর নাম: বিশ্জিৎ বিশ্বাস বাড়ির নং : n0073 বয়স : 32 লিঙ্গ : মহিলা	SSA1922152	ফটো উপলব্ধ	267 নাম : বিশ্জিৎ বিশ্বাস পিতার নাম: হরেন্দ্র নাথ বিশ্বাস বাড়ির নং : n0073 বয়স : 44 লিঙ্গ : পুরুষ	SSA2287845	ফটো উপলব্ধ
268 নাম : গীতা বিশ্বাস স্বামীর নাম: মনোজিত বিশ্বাস বাড়ির নং : n0073 বয়স : 56 লিঙ্গ : মহিলা	SSA2836757	ফটো উপলব্ধ	269 নাম : কুসুম বিশ্বাস স্বামীর নাম: হরেন্দ্র বিশ্বাস বাড়ির নং : n0073 বয়স : 96 লিঙ্গ : মহিলা	SSA2855666	ফটো উপলব্ধ	270 নাম : সুমন বিশ্বাস পিতার নাম: স্বপন বিশ্বাস বাড়ির নং : n0072 বয়স : 30 লিঙ্গ : পুরুষ	SSA1828003	ফটো উপলব্ধ

271	MTK2904563	নাম : সজ্জয় বিশ্বাস পিতার নাম: সন্তোষ বিশ্বাস বাড়ির নং : n0072 বয়স : 40 লিঙ্গ : পুরুষ	ফটো উপলব্ধ	272	SSA2844496	নাম : সন্তোষ কুমার বিশ্বাস পিতার নাম: বিপিন বিশ্বাস বাড়ির নং : n0072 বয়স : 86 লিঙ্গ : পুরুষ	ফটো উপলব্ধ	273	MTK2038651	নাম : বিউটি বিশ্বাস স্বামীর নাম: রবিন বিশ্বাস বাড়ির নং : n0071 বয়স : 46 লিঙ্গ : মহিলা	ফটো উপলব্ধ
274	WB/12/080/744366	নাম : রবীন বিশ্বাস পিতার নাম: পুলিন বিশ্বাস বাড়ির নং : n0071 বয়স : 53 লিঙ্গ : পুরুষ	ফটো উপলব্ধ	275	SSA2288074	নাম : শান্তিলতা বিশ্বাস স্বামীর নাম: পুলিন বিশ্বাস বাড়ির নং : n0071 বয়স : 86 লিঙ্গ : মহিলা	ফটো উপলব্ধ	276	MTK2902591	নাম : নন্দন বিশ্বাস পিতার নাম: নারায়ণ চন্দ্র বিশ্বাস বাড়ির নং : n0070 বয়স : 42 লিঙ্গ : পুরুষ	ফটো উপলব্ধ
277	MTK3230620	নাম : প্রনব বিশ্বাস পিতার নাম: নারায়ণ চন্দ্র বিশ্বাস বাড়ির নং : n0070 বয়স : 38 লিঙ্গ : পুরুষ	ফটো উপলব্ধ	278	SSA2803252	নাম : মায়ারানী বিশ্বাস স্বামীর নাম: নারায়ণ চন্দ্র বিশ্বাস বাড়ির নং : n0070 বয়স : 58 লিঙ্গ : মহিলা	ফটো উপলব্ধ	279	SSA2804896	নাম : নারায়ণ চন্দ্র বিশ্বাস পিতার নাম: কৃষ্ণধন বিশ্বাস বাড়ির নং : n0070 বয়স : 71 লিঙ্গ : পুরুষ	ফটো উপলব্ধ
280	MTK3230562	নাম : শুভঙ্কর বিশ্বাস পিতার নাম: সুশীল বিশ্বাস বাড়ির নং : n0069 বয়স : 37 লিঙ্গ : পুরুষ	ফটো উপলব্ধ	281	SSA1691534	নাম : সন্দীপ বিশ্বাস পিতার নাম: সুবোধ বিশ্বাস বাড়ির নং : n0069 বয়স : 31 লিঙ্গ : পুরুষ	ফটো উপলব্ধ	282	SSA1545987	নাম : কাজল রানী বিশ্বাস স্বামীর নাম: সুবোধ বিশ্বাস বাড়ির নং : n0069 বয়স : 55 লিঙ্গ : মহিলা	ফটো উপলব্ধ
283	SSA2906568	নাম : সুবোধ বিশ্বাস পিতার নাম: বিমল কৃষ্ণ বিশ্বাস বাড়ির নং : n0069 বয়স : 63 লিঙ্গ : পুরুষ	ফটো উপলব্ধ	284	MTK2038099	নাম : আশীষ বিশ্বাস পিতার নাম: সন্তোষ বিশ্বাস বাড়ির নং : n0082 বয়স : 47 লিঙ্গ : পুরুষ	ফটো উপলব্ধ	285	SSA1546068	নাম : মৌসুমী বিশ্বাস(ঢালী) স্বামীর নাম: শিশির বিশ্বাস বাড়ির নং : n0082 বয়স : 41 লিঙ্গ : মহিলা	ফটো উপলব্ধ
286	WB/12/080/744040	নাম : শিশির বিশ্বাস পিতার নাম: সন্তোষ বিশ্বাস বাড়ির নং : n0082 বয়স : 51 লিঙ্গ : পুরুষ	ফটো উপলব্ধ	287	WB/12/080/744304	নাম : শান্তিলতা বিশ্বাস স্বামীর নাম: সন্তোষ বিশ্বাস বাড়ির নং : n0082 বয়স : 76 লিঙ্গ : মহিলা	ফটো উপলব্ধ	288	MTK2038636	নাম : সীমা বিশ্বাস স্বামীর নাম: সুধেন বিশ্বাস বাড়ির নং : n0081 বয়স : 46 লিঙ্গ : মহিলা	ফটো উপলব্ধ
289	MTK2903011	নাম : কুপাসিকু বিশ্বাস পিতার নাম: শরৎ চন্দ্র বিশ্বাস বাড়ির নং : n0081 বয়স : 52 লিঙ্গ : পুরুষ	ফটো উপলব্ধ	290	WB/12/080/744077	নাম : সুশেন বিশ্বাস পিতার নাম: শরৎ বিশ্বাস বাড়ির নং : n0081 বয়স : 54 লিঙ্গ : পুরুষ	ফটো উপলব্ধ	291	SSA1546076	নাম : অনিতা বিশ্বাস(বালা) স্বামীর নাম: কপিল বিশ্বাস বাড়ির নং : n0080 বয়স : 45 লিঙ্গ : মহিলা	ফটো উপলব্ধ
292	SSA1545821	নাম : ভীষ্ম বিশ্বাস পিতার নাম: নীতিশ বিশ্বাস বাড়ির নং : n0077 বয়স : 33 লিঙ্গ : পুরুষ	ফটো উপলব্ধ	293	SSA1545839	নাম : নরোত্তম বিশ্বাস পিতার নাম: নীতিশ বিশ্বাস বাড়ির নং : n0077 বয়স : 36 লিঙ্গ : পুরুষ	ফটো উপলব্ধ	294	SSA1545896	নাম : নীতিশ বিশ্বাস পিতার নাম: নিমল বিশ্বাস বাড়ির নং : n0077 বয়স : 70 লিঙ্গ : পুরুষ	ফটো উপলব্ধ
295	MTK3336658	নাম : কুমকী বিশ্বাস পিতার নাম: প্রবীর বিশ্বাস বাড়ির নং : n0076 বয়স : 37 লিঙ্গ : মহিলা	ফটো উপলব্ধ	296	WB/12/080/744360	নাম : গীতা বিশ্বাস স্বামীর নাম: প্রবীর বিশ্বাস বাড়ির নং : n0076 বয়স : 51 লিঙ্গ : মহিলা	ফটো উপলব্ধ	297	WB/12/080/744411	নাম : প্রবীর বিশ্বাস পিতার নাম: রেবতী বিশ্বাস বাড়ির নং : n0076 বয়স : 59 লিঙ্গ : পুরুষ	ফটো উপলব্ধ
298	SSA2290781	নাম : হিরণ্যায়ী বিশ্বাস স্বামীর নাম: কুমুদ বিশ্বাস বাড়ির নং : n0133 বয়স : 77 লিঙ্গ : মহিলা	ফটো উপলব্ধ	299	SSA1328343	নাম : ভোলানাথ বিশ্বাস পিতার নাম: বিশ্বনাথ বিশ্বাস বাড়ির নং : n0033 বয়স : 35 লিঙ্গ : পুরুষ	ফটো উপলব্ধ	300	SSA1691476	নাম : জগদিস বিশ্বাস পিতার নাম: হরষিত বিশ্বাস বাড়ির নং : n0035 বয়স : 33 লিঙ্গ : পুরুষ	ফটো উপলব্ধ

301	WB/12/080/744206	নাম : পৌতম বিশ্বাস পিতার নাম: গোকুল বিশ্বাস বাড়ির নং : n0036 বয়স : 56 লিঙ্গ : পুরুষ	ফটো উপলব্ধ	302	WB/12/080/744426	নাম : মুকুল বিশ্বাস পিতার নাম: গোকুল বিশ্বাস বাড়ির নং : n0036 বয়স : 53 লিঙ্গ : পুরুষ	ফটো উপলব্ধ	303	WB/12/080/744177	নাম : মিনতী বিশ্বাস স্বামীর নাম: মুকুল বিশ্বাস বাড়ির নং : n0036 বয়স : 49 লিঙ্গ : মহিলা	ফটো উপলব্ধ
304	SSA1691401	নাম : মনোজ বিশ্বাস পিতার নাম: মুকুল বিশ্বাস বাড়ির নং : n0036 বয়স : 31 লিঙ্গ : পুরুষ	ফটো উপলব্ধ	305	MTK2902625	নাম : দিলীপ কুমার বিশ্বাস পিতার নাম: গোকুল বিশ্বাস বাড়ির নং : n0036 বয়স : 53 লিঙ্গ : পুরুষ	ফটো উপলব্ধ	306	MTK1990647	নাম : মিন্টু বিশ্বাস পিতার নাম: গোকুল চন্দ্র বিশ্বাস বাড়ির নং : n0036 বয়স : 43 লিঙ্গ : পুরুষ	ফটো উপলব্ধ
307	MTK2902484	নাম : গৌরী বিশ্বাস স্বামীর নাম: গোপাল বিশ্বাস বাড়ির নং : n0038 বয়স : 71 লিঙ্গ : মহিলা	ফটো উপলব্ধ	308	MTK2902583	নাম : ভানুমতী বিশ্বাস স্বামীর নাম: কুমুদ বিশ্বাস বাড়ির নং : n0039 বয়স : 56 লিঙ্গ : মহিলা	ফটো উপলব্ধ	309	SSA1447606	নাম : মিতু বিশ্বাস পিতার নাম: কুমুদ বিশ্বাস বাড়ির নং : n0039 বয়স : 34 লিঙ্গ : মহিলা	ফটো উপলব্ধ
310	SSA1922285	নাম : কিশোর বিশ্বাস পিতার নাম: কুমুদ বিশ্বাস বাড়ির নং : n0039 বয়স : 30 লিঙ্গ : পুরুষ	ফটো উপলব্ধ	311	SSA1922293	নাম : মিতা বিশ্বাস স্বামীর নাম: মুকুল বিশ্বাস বাড়ির নং : n0039 বয়স : 32 লিঙ্গ : মহিলা	ফটো উপলব্ধ	312	SSA1691450	নাম : গীতা বিশ্বাস স্বামীর নাম: পলাশ বিশ্বাস বাড়ির নং : n0031 বয়স : 34 লিঙ্গ : মহিলা	ফটো উপলব্ধ
313	SSA2291284	নাম : কৃষ্ণ বিশ্বাস পিতার নাম: নগেন্দ্র বিশ্বাস বাড়ির নং : n0032 বয়স : 57 লিঙ্গ : পুরুষ	ফটো উপলব্ধ	314	MTK2038172	নাম : গীতা বিশ্বাস স্বামীর নাম: কৃষ্ণ বিশ্বাস বাড়ির নং : n0032 বয়স : 53 লিঙ্গ : মহিলা	ফটো উপলব্ধ	315	SSA1922244	নাম : মৌসুমি বিশ্বাস পিতার নাম: কৃষ্ণ বিশ্বাস বাড়ির নং : n0032 বয়স : 29 লিঙ্গ : মহিলা	ফটো উপলব্ধ
316	MTK2038222	নাম : শিখা বিশ্বাস স্বামীর নাম: বলাই বিশ্বাস বাড়ির নং : n0032 বয়স : 59 লিঙ্গ : মহিলা	ফটো উপলব্ধ	317	SSA1922053	নাম : অসিম বিশ্বাস পিতার নাম: বলাই বিশ্বাস বাড়ির নং : n0032 বয়স : 29 লিঙ্গ : পুরুষ	ফটো উপলব্ধ	318	WB/12/080/744158	নাম : পিপাসা বিশ্বাস স্বামীর নাম: সন্তোষ বিশ্বাস বাড়ির নং : n0144 বয়স : 63 লিঙ্গ : মহিলা	ফটো উপলব্ধ
319	WB/12/080/744451	নাম : সন্তোষ বিশ্বাস পিতার নাম: কর্ণধর বিশ্বাস বাড়ির নং : n0144 বয়স : 71 লিঙ্গ : পুরুষ	ফটো উপলব্ধ	320	MTK2038727	নাম : শিখা বিশ্বাস স্বামীর নাম: অংশুমান বিশ্বাস বাড়ির নং : n0143 বয়স : 46 লিঙ্গ : মহিলা	ফটো উপলব্ধ	321	WB/12/080/744406	নাম : অংশুমান বিশ্বাস পিতার নাম: অমল্য বিশ্বাস বাড়ির নং : n0143 বয়স : 51 লিঙ্গ : পুরুষ	ফটো উপলব্ধ
322	WB/12/080/744064	নাম : হাসীলতা বিশ্বাস স্বামীর নাম: অমল্য বিশ্বাস বাড়ির নং : n0143 বয়স : 76 লিঙ্গ : মহিলা	ফটো উপলব্ধ	323	MTK3336872	নাম : মিন্টু বিশ্বাস পিতার নাম: বিনয় বিশ্বাস বাড়ির নং : n0142 বয়স : 37 লিঙ্গ : পুরুষ	ফটো উপলব্ধ	324	SSA1691385	নাম : সাধন বিশ্বাস পিতার নাম: প্রফুল্ল বিশ্বাস বাড়ির নং : n0140 বয়স : 31 লিঙ্গ : পুরুষ	ফটো উপলব্ধ
325	MTK1991454	নাম : চপলা বিশ্বাস স্বামীর নাম: প্রফুল্ল বিশ্বাস বাড়ির নং : n0140 বয়স : 44 লিঙ্গ : মহিলা	ফটো উপলব্ধ	326	MTK2902799	নাম : প্রফুল্ল বিশ্বাস পিতার নাম: মনোরঞ্জন বিশ্বাস বাড়ির নং : n0140 বয়স : 60 লিঙ্গ : পুরুষ	ফটো উপলব্ধ	327	SSA1199678	নাম : কাকলী বিশ্বাস স্বামীর নাম: দ্বীজেন্দ্র নাথ বিশ্বাস বাড়ির নং : n0124 বয়স : 41 লিঙ্গ : মহিলা	ফটো উপলব্ধ
328	MTK3121217	নাম : ইন্দ্রানী বিশ্বাস (মণ্ডল) স্বামীর নাম: মুনায় বিশ্বাস বাড়ির নং : n0123 বয়স : 39 লিঙ্গ : মহিলা	ফটো উপলব্ধ	329	MTK2575744	নাম : প্রীতিশ বিশ্বাস পিতার নাম: প্রিয়লাল বিশ্বাস বাড়ির নং : n0144 বয়স : 43 লিঙ্গ : পুরুষ	ফটো উপলব্ধ	330	MTK3336773	নাম : কৃষ্ণ বিশ্বাস পিতার নাম: সন্তোষ বিশ্বাস বাড়ির নং : n0144 বয়স : 37 লিঙ্গ : পুরুষ	ফটো উপলব্ধ

331 নাম : মনি বিশ্বাস স্বামীর নাম: সন্তোষ বিশ্বাস বাড়ির নং : n0134 বয়স : 71 লিঙ্গ : মহিলা	SSA2330439 ফটো উপলব্ধ	332 নাম : শিপ্রা বিশ্বাস স্বামীর নাম: কিশোর বিশ্বাস বাড়ির নং : n0133 বয়স : 50 লিঙ্গ : মহিলা	MTK2902542 ফটো উপলব্ধ	333 নাম : গীতা বিশ্বাস স্বামীর নাম: সমীরন বিশ্বাস বাড়ির নং : n0076 বয়স : 56 লিঙ্গ : মহিলা	SSA1199595 ফটো উপলব্ধ
334 নাম : সমীরন বিশ্বাস পিতার নাম: রেবতী বিশ্বাস বাড়ির নং : n0076 বয়স : 59 লিঙ্গ : পুরুষ	SSA1199603 ফটো উপলব্ধ	335 নাম : সীমা বিশ্বাস(মজুমদার) স্বামীর নাম: নন্দন বিশ্বাস বাড়ির নং : n0075 বয়স : 35 লিঙ্গ : মহিলা	NRC0921221 ফটো উপলব্ধ	336 নাম : নন্দন বিশ্বাস পিতার নাম: সুকুমার বিশ্বাস বাড়ির নং : n0075 বয়স : 40 লিঙ্গ : পুরুষ	MTK2904654 ফটো উপলব্ধ
337 নাম : তপ্তি মিত্র (বিশ্বাস) স্বামীর নাম: গোবিন্দ মিত্র বাড়ির নং : n0115 বয়স : 49 লিঙ্গ : মহিলা	MTK3236049 ফটো উপলব্ধ	338 নাম : মহুয়া বিশ্বাস পিতার নাম: হিরণ্য বিশ্বাস বাড়ির নং : n0068 বয়স : 32 লিঙ্গ : মহিলা	SSA1545953 ফটো উপলব্ধ	339 নাম : অঞ্জন বিশ্বাস পিতার নাম: নীলরতন বিশ্বাস বাড়ির নং : n0068 বয়স : 36 লিঙ্গ : পুরুষ	SSA1328178 ফটো উপলব্ধ
340 নাম : নীলরতন বিশ্বাস পিতার নাম: কৃষ্ণধন বিশ্বাস বাড়ির নং : n0068 বয়স : 69 লিঙ্গ : পুরুষ	SSA2288751 ফটো উপলব্ধ	341 নাম : রাহুল বিশ্বাস পিতার নাম: রঞ্জন বিশ্বাস বাড়ির নং : n0056 বয়স : 31 লিঙ্গ : পুরুষ	SSA1691575 ফটো উপলব্ধ	342 নাম : উৎপল বিশ্বাস পিতার নাম: রঞ্জন বিশ্বাস বাড়ির নং : n0056 বয়স : 38 লিঙ্গ : পুরুষ	MTK3236064 ফটো উপলব্ধ
343 নাম : ঝুমা বিশ্বাস স্বামীর নাম: রথীন্দ্র নাথ বিশ্বাস বাড়ির নং : n0056 বয়স : 34 লিঙ্গ : মহিলা	SSA1546092 ফটো উপলব্ধ	344 নাম : রথীন্দ্র নাথ বিশ্বাস পিতার নাম: রঞ্জন বিশ্বাস বাড়ির নং : n0056 বয়স : 42 লিঙ্গ : পুরুষ	MTK2902468 ফটো উপলব্ধ	345 নাম : শেফালী বিশ্বাস স্বামীর নাম: রঞ্জন বিশ্বাস বাড়ির নং : n0056 বয়স : 61 লিঙ্গ : মহিলা	WB/12/080/744490 ফটো উপলব্ধ
346 নাম : বিশ্বনাথ বিশ্বাস পিতার নাম: পরেশ বিশ্বাস বাড়ির নং : n0051 বয়স : 30 লিঙ্গ : পুরুষ	SSA1827963 ফটো উপলব্ধ	347 নাম : রমা বিশ্বাস স্বামীর নাম: পরেশ বিশ্বাস বাড়ির নং : n0051 বয়স : 56 লিঙ্গ : মহিলা	WB/12/080/744421 ফটো উপলব্ধ	348 নাম : পরেশ বিশ্বাস পিতার নাম: প্রিয়নাথ বিশ্বাস বাড়ির নং : n0051 বয়স : 61 লিঙ্গ : পুরুষ	WB/12/080/744445 ফটো উপলব্ধ
349 নাম : সত্যভামা বিশ্বাস পিতার নাম: নলিনী বিশ্বাস বাড়ির নং : n0051 বয়স : 33 লিঙ্গ : মহিলা	SSA1447648 ফটো উপলব্ধ	350 নাম : সন্ধ্যা বিশ্বাস স্বামীর নাম: নলিনী বিশ্বাস বাড়ির নং : n0051 বয়স : 66 লিঙ্গ : মহিলা	WB/12/080/744397 ফটো উপলব্ধ	351 নাম : নলিনী বিশ্বাস পিতার নাম: প্রিয়নাথ বিশ্বাস বাড়ির নং : n0051 বয়স : 71 লিঙ্গ : পুরুষ	WB/12/080/744517 ফটো উপলব্ধ
352 নাম : শংকর বিশ্বাস পিতার নাম: কালিপদ বিশ্বাস বাড়ির নং : n0050 বয়স : 38 লিঙ্গ : পুরুষ	MTK3230711 ফটো উপলব্ধ	353 নাম : নমিতা বিশ্বাস স্বামীর নাম: কালিপদ বিশ্বাস বাড়ির নং : n0050 বয়স : 71 লিঙ্গ : মহিলা	WB/12/080/744344 ফটো উপলব্ধ	354 নাম : তাপস বিশ্বাস পিতার নাম: গোপাল বিশ্বাস বাড়ির নং : n0049 বয়স : 37 লিঙ্গ : পুরুষ	MTK3336633 ফটো উপলব্ধ
355 নাম : সীমা বিশ্বাস স্বামীর নাম: উত্তম বিশ্বাস বাড়ির নং : n0049 বয়স : 39 লিঙ্গ : মহিলা	SSA1545961 ফটো উপলব্ধ	356 নাম : সুভাষা বিশ্বাস পিতার নাম: সুনীল বিশ্বাস বাড়ির নং : n0110 বয়স : 35 লিঙ্গ : পুরুষ	SSA1199546 ফটো উপলব্ধ	357 নাম : সুস্মিতা বিশ্বাস পিতার নাম: সুমেন বিশ্বাস বাড়ির নং : এন0114 বয়স : 22 লিঙ্গ : মহিলা	SSA2667624 ফটো উপলব্ধ
358 নাম : রাজীব বিশ্বাস পিতার নাম: রেবতী বিশ্বাস বাড়ির নং : n0076 বয়স : 48 লিঙ্গ : পুরুষ	MTK3120540 ফটো উপলব্ধ	359 নাম : হিরণ্য বিশ্বাস পিতার নাম: কৃষ্ণধন বিশ্বাস বাড়ির নং : n0068 বয়স : 53 লিঙ্গ : পুরুষ	SSA2287894 ফটো উপলব্ধ	360 নাম : সুনীল বিশ্বাস পিতার নাম: কর্ণধর বিশ্বাস বাড়ির নং : n0110 বয়স : 66 লিঙ্গ : পুরুষ	WB/12/080/744336 ফটো উপলব্ধ



361 নাম : পৌরাজ বিশ্বাস পিতার নাম: গুরুবর বিশ্বাস বাড়ির নং : n0096 বয়স : 51 লিঙ্গ : পুরুষ	SSA2575231 ফটো উপলব্ধ	362 নাম : পৌর বিশ্বাস পিতার নাম: সুধেন বিশ্বাস বাড়ির নং : n0114 বয়স : 24 লিঙ্গ : পুরুষ	SSA2473379 ফটো উপলব্ধ	363 নাম : শোভন বিশ্বাস পিতার নাম: সমীরন বিশ্বাস বাড়ির নং : n0221 বয়স : 31 লিঙ্গ : পুরুষ	SSA1828011 ফটো উপলব্ধ
364 নাম : প্রিয়ঙ্কা বিশ্বাস পিতার নাম: সুসান্ত বিশ্বাস বাড়ির নং : এন0043 বয়স : 22 লিঙ্গ : মহিলা	SSA2682243 ফটো উপলব্ধ	365 নাম : পল্লবী বিশ্বাস স্বামীর নাম: উত্তম বিশ্বাস বাড়ির নং : এন0113 বয়স : 23 লিঙ্গ : মহিলা	SSA2685725 ফটো উপলব্ধ	366 নাম : সুলতা বিশ্বাস স্বামীর নাম: সুনীল বিশ্বাস বাড়ির নং : n0110 বয়স : 59 লিঙ্গ : মহিলা	WB/12/080/744272 ফটো উপলব্ধ
367 নাম : বিদ্যা বিশ্বাস পিতার নাম: শান্তিরঞ্জন বিশ্বাস বাড়ির নং : n0224 বয়স : 49 লিঙ্গ : পুরুষ	SSA1828086 ফটো উপলব্ধ	368 নাম : সুজতা বিশ্বাস পিতার নাম: অংশুমান বিশ্বাস বাড়ির নং : এন0143 বয়স : 23 লিঙ্গ : মহিলা	SSA2671162 ফটো উপলব্ধ	369 নাম : চম্পা বিশ্বাস স্বামীর নাম: বিকাশ বিশ্বাস বাড়ির নং : n0214 বয়স : 58 লিঙ্গ : মহিলা	SSA1699305 ফটো উপলব্ধ
370 নাম : অর্নব বিশ্বাস পিতার নাম: বিকাশ বিশ্বাস বাড়ির নং : n0214 বয়স : 30 লিঙ্গ : পুরুষ	SSA1827666 ফটো উপলব্ধ	371 নাম : প্রীতম বিশ্বাস পিতার নাম: দুলাল বিশ্বাস বাড়ির নং : এন0074 বয়স : 22 লিঙ্গ : পুরুষ	SSA2739423 ফটো উপলব্ধ	372 নাম : সজল বিশ্বাস পিতার নাম: সুশেন বিশ্বাস বাড়ির নং : এন0081 বয়স : 21 লিঙ্গ : পুরুষ	SSA2739381 ফটো উপলব্ধ
373 নাম : অধিত বিশ্বাস পিতার নাম: সমির কুমার বিশ্বাস বাড়ির নং : এন0153 বয়স : 21 লিঙ্গ : মহিলা	SSA2738987 ফটো উপলব্ধ	374 নাম : সুজন বিশ্বাস পিতার নাম: মনোজ বিশ্বাস বাড়ির নং : এন 0104 বয়স : 21 লিঙ্গ : পুরুষ	SSA2738482 ফটো উপলব্ধ	375 নাম : বিক্রম বিশ্বাস পিতার নাম: বিদ্যুত বিশ্বাস বাড়ির নং : এন0224 বয়স : 21 লিঙ্গ : পুরুষ	SSA2743821 ফটো উপলব্ধ
376 নাম : অনিতা বিশ্বাস স্বামীর নাম: সুশীল বিশ্বাস বাড়ির নং : n0095 বয়স : 69 লিঙ্গ : মহিলা	MTK2902369 ফটো উপলব্ধ	377 নাম : বিনয় বিশ্বাস পিতার নাম: বীরেশ্বর বিশ্বাস বাড়ির নং : n0142 বয়স : 61 লিঙ্গ : পুরুষ	SSA2733798 ফটো উপলব্ধ	378 নাম : রীনা বিশ্বাস পিতার নাম: সঞ্জিত কুমার বিশ্বাস বাড়ির নং : এন 0163 বয়স : 22 লিঙ্গ : মহিলা	SSA2740801 ফটো উপলব্ধ
379 নাম : সৈকত বিশ্বাস পিতার নাম: সঞ্জিত কুমার বিশ্বাস বাড়ির নং : এন 0163 বয়স : 21 লিঙ্গ : পুরুষ	SSA2740819 ফটো উপলব্ধ	380 নাম : নারায়ণ বিশ্বাস পিতার নাম: মনাথ বিশ্বাস বাড়ির নং : এন0162 বয়স : 21 লিঙ্গ : পুরুষ	SSA2747244 ফটো উপলব্ধ	381 নাম : সমর বিশ্বাস অন্যান্য মুদ্রিত বিশ্বাস বাড়ির নং : এন0088 বয়স : 58 লিঙ্গ : পুরুষ	SSA2702264 ফটো উপলব্ধ
382 নাম : আকাশ বিশ্বাস পিতার নাম: সুখলাল বিশ্বাস বাড়ির নং : এন00 বয়স : 26 লিঙ্গ : পুরুষ	SSA2723138 ফটো উপলব্ধ	383 নাম : রুমা বিশ্বাস পিতার নাম: অমল বিশ্বাস বাড়ির নং : n0105 বয়স : 23 লিঙ্গ : মহিলা	NRC2046530 ফটো উপলব্ধ	384 নাম : গুরুা মজুমদার বিশ্বাস স্বামীর নাম: নিহারেন্দ্র বিশ্বাস বাড়ির নং : এন0038 বয়স : 28 লিঙ্গ : মহিলা	NRC1597103 ফটো উপলব্ধ
385 নাম : সন্দিপন বিশ্বাস পিতার নাম: সুকান্ত বিশ্বাস বাড়ির নং : এন0075 বয়স : 21 লিঙ্গ : পুরুষ	SSA2756625 ফটো উপলব্ধ	386 নাম : অলিভিয়া বিশ্বাস পিতার নাম: অপর্ব বিশ্বাস বাড়ির নং : এন0092 বয়স : 21 লিঙ্গ : মহিলা	SSA2747988 ফটো উপলব্ধ	387 নাম : অভিষেক বিশ্বাস পিতার নাম: নীলরতন বিশ্বাস বাড়ির নং : এন0068 বয়স : 21 লিঙ্গ : পুরুষ	SSA2748010 ফটো উপলব্ধ
388 নাম : রিয়া মন্ডল পিতার নাম: রঞ্জন মন্ডল বাড়ির নং : এন0113 বয়স : 21 লিঙ্গ : মহিলা	SSA2753390 ফটো উপলব্ধ	389 নাম : শঙ্কু বিশ্বাস পিতার নাম: সুরেশ বিশ্বাস বাড়ির নং : N0106 বয়স : 26 লিঙ্গ : পুরুষ	SSA2184075 ফটো উপলব্ধ	390 নাম : সঞ্জিত কুমার বিশ্বাস পিতার নাম: কালিপদ বিশ্বাস বাড়ির নং : n0163 বয়স : 50 লিঙ্গ : পুরুষ	MTK2904670 ফটো উপলব্ধ



391 নাম : তুহিনা বিশ্বাস পিতার নাম: শিশির কুমার বিশ্বাস বাড়ির নং : N0190 বয়স : 26 লিঙ্গ : মহিলা	SSA2184109 ফটো উপলব্ধ	392 নাম : সবিতা বিশ্বাস স্বামীর নাম: সুবল বিশ্বাস বাড়ির নং : n0113 বয়স : 61 লিঙ্গ : মহিলা	SSA2733418 ফটো উপলব্ধ	393 নাম : নিলীমা বিশ্বাস স্বামীর নাম: মনোজ বিশ্বাস বাড়ির নং : n0104 বয়স : 45 লিঙ্গ : মহিলা	MTK1989953 ফটো উপলব্ধ
394 নাম : রেণুকা বিশ্বাস স্বামীর নাম: হরিপদ বিশ্বাস বাড়ির নং : n0020 বয়স : 76 লিঙ্গ : মহিলা	SSA2733202 ফটো উপলব্ধ	395 নাম : সমীরকুমার বিশ্বাস পিতার নাম: উপেন্দ্র বিশ্বাস বাড়ির নং : n0153 বয়স : 58 লিঙ্গ : পুরুষ	SSA2733673 ফটো উপলব্ধ	396 নাম : গৌরি বিশ্বাস স্বামীর নাম: সমীর কুমার বিশ্বাস বাড়ির নং : n0153 বয়স : 50 লিঙ্গ : মহিলা	SSA2733681 ফটো উপলব্ধ
397 নাম : সারথী বিশ্বাস স্বামীর নাম: বিনয় বিশ্বাস বাড়ির নং : n0142 বয়স : 55 লিঙ্গ : মহিলা	SSA2733764 ফটো উপলব্ধ	398 নাম : মনোজ বিশ্বাস পিতার নাম: মনোজ বিশ্বাস বাড়ির নং : n0104 বয়স : 59 লিঙ্গ : পুরুষ	SSA2734077 ফটো উপলব্ধ	399 নাম : প্রদীপ বিশ্বাস পিতার নাম: হরবিলাস বিশ্বাস বাড়ির নং : n0074 বয়স : 49 লিঙ্গ : পুরুষ	WB/12/080/744142 ফটো উপলব্ধ
400 নাম : পরিমল বিশ্বাস পিতার নাম: কালিপদ বিশ্বাস বাড়ির নং : n0162 বয়স : 40 লিঙ্গ : পুরুষ	MTK1830124 ফটো উপলব্ধ	401 নাম : সম্পা বিশ্বাস পিতার নাম: ধ্রুব বিশ্বাস বাড়ির নং : n0147 বয়স : 30 লিঙ্গ : মহিলা	SSA2069359 ফটো উপলব্ধ	402 নাম : ললিতা বিশ্বাস স্বামীর নাম: মতিশ বিশ্বাস বাড়ির নং : 077 বয়স : 53 লিঙ্গ : মহিলা	SSA1827773 ফটো উপলব্ধ
403 নাম : নিত্য বিশ্বাস পিতার নাম: গোপাল বিশ্বাস বাড়ির নং : 084 বয়স : 37 লিঙ্গ : পুরুষ	SSA1827815 ফটো উপলব্ধ	404 নাম : পারমিতা বিশ্বাস পিতার নাম: অপূর্ব বিশ্বাস বাড়ির নং : n0092 বয়স : 27 লিঙ্গ : মহিলা	SSA2160984 ফটো উপলব্ধ	405 নাম : পায়েল বিশ্বাস পিতার নাম: বিদ্যুৎ বিশ্বাস বাড়ির নং : n0224 বয়স : 29 লিঙ্গ : মহিলা	SSA2160992 ফটো উপলব্ধ
406 নাম : রুবি বিশ্বাস পিতার নাম: পরেশ বিশ্বাস বাড়ির নং : n0051 বয়স : 27 লিঙ্গ : মহিলা	SSA2161016 ফটো উপলব্ধ	407 নাম : সজল বিশ্বাস পিতার নাম: ধ্রুব বিশ্বাস বাড়ির নং : n0147 বয়স : 27 লিঙ্গ : পুরুষ	SSA2161057 ফটো উপলব্ধ	408 নাম : সুখেন বিশ্বাস পিতার নাম: সহদেব বিশ্বাস বাড়ির নং : n0162 বয়স : 27 লিঙ্গ : পুরুষ	SSA2161065 ফটো উপলব্ধ
409 নাম : আনন্দ বিশ্বাস পিতার নাম: সূজন বিশ্বাস বাড়ির নং : n0182 বয়স : 39 লিঙ্গ : পুরুষ	SSA2161073 ফটো উপলব্ধ	410 নাম : পল্লবী বিশ্বাস স্বামীর নাম: প্রবীর বিশ্বাস বাড়ির নং : n0074 বয়স : 33 লিঙ্গ : মহিলা	SSA1546100 ফটো উপলব্ধ	411 নাম : আশা বিশ্বাস পিতার নাম: শুকলাল বিশ্বাস বাড়ির নং : n0073 বয়স : 27 লিঙ্গ : মহিলা	SSA2184174 ফটো উপলব্ধ
412 নাম : অসিত বিশ্বাস পিতার নাম: অংশুমান বিশ্বাস বাড়ির নং : N0143 বয়স : 26 লিঙ্গ : পুরুষ	SSA2184190 ফটো উপলব্ধ	413 নাম : রিয়া বিশ্বাস পিতার নাম: কপিল বিশ্বাস বাড়ির নং : n0080 বয়স : 27 লিঙ্গ : মহিলা	SSA2184208 ফটো উপলব্ধ	414 নাম : দেবী বিশ্বাস স্বামীর নাম: নরোত্তম বিশ্বাস বাড়ির নং : n0077 বয়স : 29 লিঙ্গ : মহিলা	SSA2184224 ফটো উপলব্ধ
415 নাম : মনিকা বিশ্বাস স্বামীর নাম: নির্মাল্য বিশ্বাস বাড়ির নং : N0088 বয়স : 30 লিঙ্গ : মহিলা	SSA2184257 ফটো উপলব্ধ	416 নাম : জয়দ্রথ বিশ্বাস পিতার নাম: পার্থ বিশ্বাস বাড়ির নং : n0047 বয়স : 30 লিঙ্গ : পুরুষ	SSA1922236 ফটো উপলব্ধ	417 নাম : মেঘা বিশ্বাস পিতার নাম: প্রশান্ত বিশ্বাস বাড়ির নং : পাট নং 267 বয়স : 20 লিঙ্গ : মহিলা	SSA2846194 ফটো উপলব্ধ
418 নাম : রীনা বিশ্বাস স্বামীর নাম: হৃদয় নাথ বিশ্বাস বাড়ির নং : n0082 বয়স : 68 লিঙ্গ : মহিলা	MTK2038750 ফটো উপলব্ধ	419 নাম : উজ্জ্বল বিশ্বাস পিতার নাম: সূজন বিশ্বাস বাড়ির নং : n0182 বয়স : 35 লিঙ্গ : পুরুষ	SSA2069193 ফটো উপলব্ধ	420 নাম : লিপিকা বিশ্বাস স্বামীর নাম: বিশ্বনাথ বিশ্বাস বাড়ির নং : n0033 বয়স : 61 লিঙ্গ : মহিলা	SSA2419059 ফটো উপলব্ধ

421 নাম : দ্বিজেন্দ্রনাথ বিশ্বাস পিতার নাম: দীনবন্ধু বিশ্বাস বাড়ির নং : n0124 বয়স : 64 লিঙ্গ : পুরুষ	SSA2363521 ফটো উপলব্ধ	422 নাম : সরস্বতী বিশ্বাস স্বামীর নাম: কৃপাসিন্ধু বিশ্বাস বাড়ির নং : n0110 বয়স : 37 লিঙ্গ : মহিলা	MTK3336708 ফটো উপলব্ধ	423 নাম : সুরত বিশ্বাস পিতার নাম: সুশীল বিশ্বাস বাড়ির নং : n0095 বয়স : 51 লিঙ্গ : পুরুষ	SSA2419083 ফটো উপলব্ধ
424 নাম : নির্মাল্য বিশ্বাস পিতার নাম: নুপতি বিশ্বাস বাড়ির নং : n0087 বয়স : 44 লিঙ্গ : পুরুষ	MTK1990506 ফটো উপলব্ধ	425 নাম : কাবেরী সরকার স্বামীর নাম: নিরগি বিশ্বাস বাড়ির নং : n0087 বয়স : 36 লিঙ্গ : মহিলা	RDH0306605 ফটো উপলব্ধ	426 নাম : মুকুল বিশ্বাস পিতার নাম: মনোরঞ্জন বিশ্বাস বাড়ির নং : n0044 বয়স : 33 লিঙ্গ : পুরুষ	SSA1447622 ফটো উপলব্ধ
427 নাম : অমিতাভ হীরা পিতার নাম: হরিদাস হীরা বাড়ির নং : n0040 বয়স : 39 লিঙ্গ : পুরুষ	SSA1447101 ফটো উপলব্ধ	428 নাম : তুলসী বসু(টিকাদার) স্বামীর নাম: তুষার বসু বাড়ির নং : n0109 বয়স : 29 লিঙ্গ : মহিলা	SSA2069276 ফটো উপলব্ধ	429 নাম : অনিল বিশ্বাস পিতার নাম: হরবিলাস বিশ্বাস বাড়ির নং : n0074 বয়স : 67 লিঙ্গ : পুরুষ	SSA2419034 ফটো উপলব্ধ
430 নাম : নিরগি বিশ্বাস পিতার নাম: নুপতি বিশ্বাস বাড়ির নং : n0087 বয়স : 37 লিঙ্গ : পুরুষ	MTK3230612 ফটো উপলব্ধ	431 নাম : বিপ্লব বিশ্বাস পিতার নাম: বিভূতি বিশ্বাস বাড়ির নং : n0088 বয়স : 58 লিঙ্গ : পুরুষ	SSA1446947 ফটো উপলব্ধ	432 নাম : অপূর্ব বিশ্বাস পিতার নাম: অবিলাস বিশ্বাস বাড়ির নং : n0092 বয়স : 56 লিঙ্গ : পুরুষ	WB/12/080/744099 ফটো উপলব্ধ
433 নাম : রেখা বিশ্বাস স্বামীর নাম: নুপতি বিশ্বাস বাড়ির নং : n0087 বয়স : 68 লিঙ্গ : মহিলা	WB/12/080/744466 ফটো উপলব্ধ	434 নাম : নিপু বিশ্বাস পিতার নাম: গোপাল বিশ্বাস বাড়ির নং : n0084 বয়স : 32 লিঙ্গ : পুরুষ	SSA1691435 ফটো উপলব্ধ	435 নাম : নুপতি বিশ্বাস পিতার নাম: বিশ্বস্তর বিশ্বাস বাড়ির নং : n0087 বয়স : 76 লিঙ্গ : পুরুষ	SSA2852903 ফটো উপলব্ধ
436 নাম : জগন্নাথ বিশ্বাস পিতার নাম: বলাই বিশ্বাস বাড়ির নং : n0032 বয়স : 38 লিঙ্গ : পুরুষ	MTK2575264 ফটো উপলব্ধ	437 নাম : অমিত বিশ্বাস পিতার নাম: বলাই বিশ্বাস বাড়ির নং : n0032 বয়স : 40 লিঙ্গ : পুরুষ	SSA2069300 ফটো উপলব্ধ	438 নাম : বিশ্বনাথ বিশ্বাস পিতার নাম: নগেন্দ্র বিশ্বাস বাড়ির নং : n0033 বয়স : 66 লিঙ্গ : পুরুষ	SSA2419042 ফটো উপলব্ধ
439 নাম : প্রহ্লাদ বিশ্বাস পিতার নাম: বলাই বিশ্বাস বাড়ির নং : n0032 বয়স : 36 লিঙ্গ : পুরুষ	SSA1447549 ফটো উপলব্ধ	440 নাম : চিত্তরঞ্জন বিশ্বাস পিতার নাম: শশধর বিশ্বাস বাড়ির নং : n0075 বয়স : 65 লিঙ্গ : পুরুষ	SSA2369189 ফটো উপলব্ধ	441 নাম : রমা বিশ্বাস স্বামীর নাম: মনোরঞ্জন বিশ্বাস বাড়ির নং : n0109 বয়স : 79 লিঙ্গ : মহিলা	SSA2404853 ফটো উপলব্ধ
442 নাম : শেফালী বিশ্বাস স্বামীর নাম: শুকলাল বিশ্বাস বাড়ির নং : n0043 বয়স : 65 লিঙ্গ : মহিলা	SSA2412583 ফটো উপলব্ধ	443 নাম : সুমিতা বিশ্বাস (বেদ্য) স্বামীর নাম: উত্তম বিশ্বাস বাড়ির নং : n0084 বয়স : 40 লিঙ্গ : মহিলা	SSA1691690 ফটো উপলব্ধ	444 নাম : পিংকি বিশ্বাস স্বামীর নাম: মিন্টু বিশ্বাস বাড়ির নং : n0209 বয়স : 37 লিঙ্গ : মহিলা	HCL3720992 ফটো উপলব্ধ
445 নাম : বলাই চন্দ্র বিশ্বাস পিতার নাম: নগেন্দ্র বিশ্বাস বাড়ির নং : n0032 বয়স : 63 লিঙ্গ : পুরুষ	MTK2902567 ফটো উপলব্ধ	446 নাম : প্রভাতী বিশ্বাস স্বামীর নাম: দুলাল বিশ্বাস বাড়ির নং : n0074 বয়স : 48 লিঙ্গ : মহিলা	MTK2038495 ফটো উপলব্ধ	447 নাম : শংকরী বিশ্বাস মাঝি স্বামীর নাম: ভীষ্ম বিশ্বাস বাড়ির নং : n0133 বয়স : 30 লিঙ্গ : মহিলা	SSA2069342 ফটো উপলব্ধ
448 নাম : মৌমিতা বিশ্বাস পিতার নাম: হুদয়নাথ বিশ্বাস বাড়ির নং : n0082 বয়স : 36 লিঙ্গ : মহিলা	SSA1199629 ফটো উপলব্ধ	449 নাম : মৌসুমী বিশ্বাস পিতার নাম: হুদয়নাথ বিশ্বাস বাড়ির নং : n0082 বয়স : 34 লিঙ্গ : মহিলা	SSA1446905 ফটো উপলব্ধ	450 নাম : পলাশ বিশ্বাস পিতার নাম: চিত্তরঞ্জন বিশ্বাস বাড়ির নং : n0075 বয়স : 38 লিঙ্গ : পুরুষ	MTK3008513 ফটো উপলব্ধ

451 নাম : বিশ্বীকা বিশ্বাস (বেদ্য) স্বামীর নাম: অমল বিশ্বাস বাড়ির নং : n0083 বয়স : 62 লিঙ্গ : মহিলা	WB/12/080/744174	452 নাম : পুষ্প বিশ্বাস স্বামীর নাম: মনোরঞ্জন বিশ্বাস বাড়ির নং : n0104 বয়স : 44 লিঙ্গ : মহিলা	MTK1991538	453 নাম : কৌশিক বিশ্বাস পিতার নাম: প্রদীপ বিশ্বাস বাড়ির নং : এন0046 বয়স : 23 লিঙ্গ : পুরুষ	SSA2583250
454 নাম : রুমা বিশ্বাস বালা স্বামীর নাম: কঙ্কন বিশ্বাস বাড়ির নং : এন0050 বয়স : 25 লিঙ্গ : মহিলা	SSA2583433	455 নাম : বর্ষা বিশ্বাস স্বামীর নাম: ভোলানাথ বিশ্বাস বাড়ির নং : এন0033 বয়স : 24 লিঙ্গ : মহিলা	SSA2583375	456 নাম : শুরা বিশ্বাস হালদার স্বামীর নাম: জগন্নাথ বিশ্বাস বাড়ির নং : এন0032 বয়স : 28 লিঙ্গ : মহিলা	SSA2583409
457 নাম : স্বপন বিশ্বাস পিতার নাম: শিরিশ বিশ্বাস বাড়ির নং : n0102 বয়স : 56 লিঙ্গ : পুরুষ	WB/12/080/744114	458 নাম : প্রভাতী বিশ্বাস স্বামীর নাম: স্বপন বিশ্বাস বাড়ির নং : n0102 বয়স : 48 লিঙ্গ : মহিলা	MTK1990860	459 নাম : মনোরঞ্জন বিশ্বাস পিতার নাম: মনোমুদ্র বিশ্বাস বাড়ির নং : n0104 বয়স : 55 লিঙ্গ : পুরুষ	WB/12/080/744329
460 নাম : ঈশিতা বিশ্বাস পিতার নাম: সুকান্ত বিশ্বাস বাড়ির নং : এন0075 বয়স : 23 লিঙ্গ : মহিলা	SSA2583383	461 নাম : অশোক বিশ্বাস পিতার নাম: শিরিশ বিশ্বাস বাড়ির নং : n0102 বয়স : 61 লিঙ্গ : পুরুষ	WB/12/080/744100	462 নাম : শেফালী বিশ্বাস স্বামীর নাম: অশোক বিশ্বাস বাড়ির নং : n0102 বয়স : 47 লিঙ্গ : মহিলা	MTK2902450
463 নাম : নিপা বিশ্বাস স্বামীর নাম: অপূর্ব বিশ্বাস বাড়ির নং : n0092 বয়স : 49 লিঙ্গ : মহিলা	MTK2902401	464 নাম : রাখি বিশ্বাস(সমাদ্দার) স্বামীর নাম: গৌরাঙ্গ বিশ্বাস বাড়ির নং : n0096 বয়স : 33 লিঙ্গ : মহিলা	SSA1447663	465 নাম : সমাধী বিশ্বাস স্বামীর নাম: উজ্জ্বল বিশ্বাস বাড়ির নং : N0182 বয়স : 27 লিঙ্গ : মহিলা	SSA2473270
466 নাম : দেবব্রত বিশ্বাস পিতার নাম: নিখিল কুমার বিশ্বাস বাড়ির নং : n0095 বয়স : 35 লিঙ্গ : পুরুষ	SSA1447697	467 নাম : অনিমেশ বিশ্বাস পিতার নাম: অরবিন্দ বিশ্বাস বাড়ির নং : n0034 বয়স : 46 লিঙ্গ : পুরুষ	MTK2038461	468 নাম : কপিল বিশ্বাস পিতার নাম: কমলাক্ষী বিশ্বাস বাড়ির নং : n0080 বয়স : 51 লিঙ্গ : পুরুষ	SSA2473635
469 নাম : পারমিতা বিশ্বাস পিতার নাম: স্বপন বিশ্বাস বাড়ির নং : এন0102 বয়স : 24 লিঙ্গ : মহিলা	SSA2473320	470 নাম : অনুপ বিশ্বাস পিতার নাম: অনিল বিশ্বাস বাড়ির নং : n0074 বয়স : 40 লিঙ্গ : পুরুষ	MTK2904480	471 নাম : ডলি বিশ্বাস স্বামীর নাম: সুধাংশু বিশ্বাস বাড়ির নং : n0107 বয়স : 44 লিঙ্গ : মহিলা	MTK2575850
472 নাম : সবিতা বিশ্বাস(মণ্ডল) স্বামীর নাম: শিরিশ বিশ্বাস বাড়ির নং : n0109 বয়স : 38 লিঙ্গ : মহিলা	UVU0095497	473 নাম : প্রীতিকা বিশ্বাস স্বামীর নাম: হিরণ্য বিশ্বাস বাড়ির নং : n0068 বয়স : 61 লিঙ্গ : মহিলা	SSA2292043	474 নাম : নন্দা কিশোর বিশ্বাস পিতার নাম: জ্ঞানেন্দ্রনাথ বিশ্বাস বাড়ির নং : n0105 বয়স : 51 লিঙ্গ : পুরুষ	SSA2399152
475 নাম : তুলিকা বিশ্বাস মন্ডল স্বামীর নাম: উৎপল বিশ্বাস বাড়ির নং : এন0056 বয়স : 30 লিঙ্গ : মহিলা	RHC1899137	476 নাম : পঞ্চমী বিশ্বাস স্বামীর নাম: বিশজিৎ বিশ্বাস বাড়ির নং : n0131 বয়স : 35 লিঙ্গ : মহিলা	SSA1199611	477 নাম : সুচরিতা বিশ্বাস পিতার নাম: সুশেন বিশ্বাস বাড়ির নং : এন0081 বয়স : 24 লিঙ্গ : মহিলা	SSA2473304
478 নাম : দিবাকর বিশ্বাস পিতার নাম: দীপক বিশ্বাস বাড়ির নং : এন0031 বয়স : 23 লিঙ্গ : পুরুষ	SSA2583243	479 নাম : দিব্যা বিশ্বাস পিতার নাম: দীপক বিশ্বাস বাড়ির নং : এন0031 বয়স : 21 লিঙ্গ : মহিলা	SSA2850279	480 নাম : শঙ্কর বিশ্বাস পিতার নাম: গুরুবর বিশ্বাস বাড়ির নং : এন0096 বয়স : 36 লিঙ্গ : পুরুষ	SSA1199579



481 নাম : সীমা বিশ্বাস স্বামীর নাম : অরবিন্দ বিশ্বাস বাড়ির নং : এন0096 বয়স : 39 লিঙ্গ : মহিলা	SSA1827716 ফটো উপলব্ধ	482 নাম : মিহির বিশ্বাস পিতার নাম : শরত বিশ্বাস বাড়ির নং : n0106 বয়স : 42 লিঙ্গ : পুরুষ	MTK2902435 ফটো উপলব্ধ	483 নাম : সনোকা বিশ্বাস রয় স্বামীর নাম : শুভঙ্কর বিশ্বাস বাড়ির নং : এন0069 বয়স : 24 লিঙ্গ : মহিলা	UQX2334068 ফটো উপলব্ধ
484 নাম : শিবানী বিশ্বাস হালদার স্বামীর নাম : প্রমোদ বিশ্বাস বাড়ির নং : এন0032 বয়স : 24 লিঙ্গ : মহিলা	SSA2583417 ফটো উপলব্ধ	485 নাম : পূজা বিশ্বাস মন্ডল স্বামীর নাম : অমিত বিশ্বাস বাড়ির নং : এন0032 বয়স : 26 লিঙ্গ : মহিলা	SSA2583425 ফটো উপলব্ধ	486 নাম : লতা বিশ্বাস পিতার নাম : রতন বিশ্বাস বাড়ির নং : এন0183 বয়স : 24 লিঙ্গ : মহিলা	SSA2583102 ফটো উপলব্ধ
487 নাম : সুরেশ বিশ্বাস পিতার নাম : সন্ন্যাসী বিশ্বাস বাড়ির নং : n0106 বয়স : 55 লিঙ্গ : পুরুষ	WB/04/028/360258 ফটো উপলব্ধ	488 নাম : দুর্গা বিশ্বাস স্বামীর নাম : সুরেশ বিশ্বাস বাড়ির নং : n0106 বয়স : 53 লিঙ্গ : মহিলা	SSA2912129 ফটো উপলব্ধ	489 নাম : অরবিন্দ বিশ্বাস পিতার নাম : কেশবলাল বিশ্বাস বাড়ির নং : n0106 বয়স : 52 লিঙ্গ : পুরুষ	HCL3096518 ফটো উপলব্ধ
490 নাম : মনিষা বিশ্বাস পিতার নাম : মনোরঞ্জন বিশ্বাস বাড়ির নং : এন0104 বয়স : 23 লিঙ্গ : মহিলা	SSA2583284 ফটো উপলব্ধ	491 নাম : পূজা বিশ্বাস স্বামীর নাম : অনুপ বিশ্বাস বাড়ির নং : এন0074 বয়স : 28 লিঙ্গ : মহিলা	ALD1829365 ফটো উপলব্ধ	492 নাম : ইন্দ্রানী বিশ্বাস পিতার নাম : মনোজিৎ বিশ্বাস বাড়ির নং : 73 বয়স : 23 লিঙ্গ : মহিলা	SSA2583136 ফটো উপলব্ধ
493 নাম : প্রিয়লাল বিশ্বাস পিতার নাম : নগেন্দ্র নাথ বিশ্বাস বাড়ির নং : n0145 বয়স : 62 লিঙ্গ : পুরুষ	SSA1199645 ফটো উপলব্ধ	494 নাম : ইলাদেবী বিশ্বাস স্বামীর নাম : প্রিয়লাল বিশ্বাস বাড়ির নং : n0145 বয়স : 60 লিঙ্গ : মহিলা	MTK1990555 ফটো উপলব্ধ	495 নাম : প্রতাপ বিশ্বাস পিতার নাম : প্রিয়লাল বিশ্বাস বাড়ির নং : n0145 বয়স : 39 লিঙ্গ : পুরুষ	MTK3008562 ফটো উপলব্ধ
496 নাম : ধ্রুব বিশ্বাস পিতার নাম : সুনীল বিশ্বাস বাড়ির নং : n0147 বয়স : 66 লিঙ্গ : পুরুষ	MTK2902690 ফটো উপলব্ধ	497 নাম : বীনা বিশ্বাস স্বামীর নাম : ধ্রুব বিশ্বাস বাড়ির নং : n0147 বয়স : 58 লিঙ্গ : মহিলা	MTK2902708 ফটো উপলব্ধ	498 নাম : মোনালিসা বিশ্বাস পিতার নাম : সমীর বিশ্বাস বাড়ির নং : n0153 বয়স : 29 লিঙ্গ : মহিলা	SSA1922228 ফটো উপলব্ধ
499 নাম : শম্ভু বিশ্বাস পিতার নাম : সুকলাল বিশ্বাস বাড়ির নং : n0155 বয়স : 46 লিঙ্গ : পুরুষ	MTK2575918 ফটো উপলব্ধ	500 নাম : রেবিকা বিশ্বাস স্বামীর নাম : শম্ভু বিশ্বাস বাড়ির নং : n0155 বয়স : 39 লিঙ্গ : মহিলা	MTK3336831 ফটো উপলব্ধ	501 নাম : তন্ময় বিশ্বাস পিতার নাম : সুভাষ বিশ্বাস বাড়ির নং : n0156 বয়স : 53 লিঙ্গ : পুরুষ	SSA2864205 ফটো উপলব্ধ
502 নাম : রনি বিশ্বাস পিতার নাম : তন্ময় বিশ্বাস বাড়ির নং : n0156 বয়স : 33 লিঙ্গ : পুরুষ	SSA1545797 ফটো উপলব্ধ	503 নাম : গোপাল বিশ্বাস পিতার নাম : নরত্তম বিশ্বাস বাড়ির নং : n0159 বয়স : 64 লিঙ্গ : পুরুষ	SSA1691658 ফটো উপলব্ধ	504 নাম : শিল্পী বিশ্বাস স্বামীর নাম : মনোজ বিশ্বাস বাড়ির নং : n0162 বয়স : 43 লিঙ্গ : মহিলা	SSA1328293 ফটো উপলব্ধ
505 নাম : ছবি বিশ্বাস স্বামীর নাম : সহদেব বিশ্বাস বাড়ির নং : n0162 বয়স : 46 লিঙ্গ : মহিলা	MTK1850767 ফটো উপলব্ধ	506 নাম : ফাল্পুনী বিশ্বাস স্বামীর নাম : পরিমল বিশ্বাস বাড়ির নং : n0162 বয়স : 39 লিঙ্গ : মহিলা	HCL3437829 ফটো উপলব্ধ	507 নাম : মালতী বিশ্বাস স্বামীর নাম : রবীন্দ্রনাথ বিশ্বাস বাড়ির নং : n0162 বয়স : 51 লিঙ্গ : মহিলা	MTK3236130 ফটো উপলব্ধ
508 নাম : প্রনীতা বিশ্বাস স্বামীর নাম : সঞ্জীত কুমার বিশ্বাস বাড়ির নং : n0163 বয়স : 43 লিঙ্গ : মহিলা	GQL3110004 ফটো উপলব্ধ	509 নাম : কপিল বিশ্বাস পিতার নাম : গোকুল চন্দ্র বিশ্বাস বাড়ির নং : n0178 বয়স : 38 লিঙ্গ : পুরুষ	SSA1148295 ফটো উপলব্ধ	510 নাম : মধুশিতা বিশ্বাস স্বামীর নাম : কপিল বিশ্বাস বাড়ির নং : n0178 বয়স : 35 লিঙ্গ : মহিলা	SSA1691633 ফটো উপলব্ধ

511 নাম : রতন বিশ্বাস পিতার নাম: সত্যিশ বিশ্বাস বাড়ির নং : n0183 বয়স : 46 লিঙ্গ : পুরুষ	SSA1135185 ফটো উপলব্ধ	512 নাম : শিখা বিশ্বাস স্বামীর নাম: রতন বিশ্বাস বাড়ির নং : n0183 বয়স : 39 লিঙ্গ : মহিলা	SSA1545847 ফটো উপলব্ধ	513 নাম : মনিশ বিশ্বাস পিতার নাম: শীতল বিশ্বাস বাড়ির নং : n0187 বয়স : 43 লিঙ্গ : পুরুষ	JQG2702512 ফটো উপলব্ধ
514 নাম : প্রতিভা বিশ্বাস স্বামীর নাম: শীতল বিশ্বাস বাড়ির নং : n0188 বয়স : 73 লিঙ্গ : মহিলা	SSA1447705 ফটো উপলব্ধ	515 নাম : শিশির কুমার বিশ্বাস পিতার নাম: শান্তিরঞ্জন বিশ্বাস বাড়ির নং : n0190 বয়স : 52 লিঙ্গ : পুরুষ	GQL3064151 ফটো উপলব্ধ	516 নাম : অনিবার্ন বিশ্বাস পিতার নাম: শিশির কুমার বিশ্বাস বাড়ির নং : n0190 বয়স : 31 লিঙ্গ : পুরুষ	SSA1691567 ফটো উপলব্ধ
517 নাম : সুদীপ বিশ্বাস পিতার নাম: সুবোধ বিশ্বাস বাড়ির নং : n0069 বয়স : 28 লিঙ্গ : পুরুষ	SSA2069128 ফটো উপলব্ধ	518 নাম : মানস বিশ্বাস পিতার নাম: শীতল বিশ্বাস বাড়ির নং : n0207 বয়স : 34 লিঙ্গ : পুরুষ	SSA1447788 ফটো উপলব্ধ	519 নাম : শীতল বিশ্বাস পিতার নাম: ভানু দেব বিশ্বাস বাড়ির নং : n0227 বয়স : 81 লিঙ্গ : পুরুষ	SSA1447861 ফটো উপলব্ধ
520 নাম : অদিতি বিশ্বাস পিতার নাম: বিকাশ বিশ্বাস বাড়ির নং : n0214 বয়স : 29 লিঙ্গ : মহিলা	SSA1922327 ফটো উপলব্ধ	521 নাম : মিতা বিশ্বাস স্বামীর নাম: দিলীপ কুমার বিশ্বাস বাড়ির নং : 0088 বয়স : 38 লিঙ্গ : মহিলা	SSA1827856 ফটো উপলব্ধ	522 নাম : বর্নালী বিশ্বাস স্বামীর নাম: গুরুবর বিশ্বাস বাড়ির নং : 96 বয়স : 31 লিঙ্গ : মহিলা	SSA1827757 ফটো উপলব্ধ
523 নাম : সুভাষ বিশ্বাস পিতার নাম: সহদেব বিশ্বাস বাড়ির নং : n0162 বয়স : 28 লিঙ্গ : পুরুষ	SSA2069177 ফটো উপলব্ধ	524 নাম : অনিমেধ বিশ্বাস পিতার নাম: মনোরঞ্জন বিশ্বাস বাড়ির নং : n0109 বয়স : 42 লিঙ্গ : পুরুষ	WB/12/080/744279 ফটো উপলব্ধ	525 নাম : অরবিন্দ বিশ্বাস পিতার নাম: উপেন্দ্র বিশ্বাস বাড়ির নং : n0034 বয়স : 71 লিঙ্গ : পুরুষ	WB/12/080/744055 ফটো উপলব্ধ
526 নাম : শিশির বিশ্বাস পিতার নাম: মনোরঞ্জন বিশ্বাস বাড়ির নং : n0109 বয়স : 46 লিঙ্গ : পুরুষ	WB/12/080/744162 ফটো উপলব্ধ	527 নাম : নিতাই বিশ্বাস পিতার নাম: রবীন বিশ্বাস বাড়ির নং : n0162 বয়স : 28 লিঙ্গ : পুরুষ	SSA2069284 ফটো উপলব্ধ	528 নাম : টিংকু পাঠক স্বামীর নাম: নিতাই পাঠক বাড়ির নং : n0112 বয়স : 36 লিঙ্গ : মহিলা	SSA2069250 ফটো উপলব্ধ
529 নাম : মনোজিৎ বিশ্বাস পিতার নাম: হরেন্দ্র বিশ্বাস বাড়ির নং : n0073 বয়স : 61 লিঙ্গ : পুরুষ	SSA2839611 ফটো উপলব্ধ	530 নাম : মিলন বিশ্বাস পিতার নাম: মুগাল বিশ্বাস বাড়ির নং : n0023 বয়স : 48 লিঙ্গ : পুরুষ	WB/12/080/744288 ফটো উপলব্ধ	531 নাম : সাধন বিশ্বাস পিতার নাম: প্রভাষ বিশ্বাস বাড়ির নং : n0106 বয়স : 30 লিঙ্গ : পুরুষ	SSA2160943 ফটো উপলব্ধ
532 নাম : রত্না বিশ্বাস পিতার নাম: প্রভাষ বিশ্বাস বাড়ির নং : n0106 বয়স : 37 লিঙ্গ : মহিলা	SSA2160950 ফটো উপলব্ধ	533 নাম : তনয়া বিশ্বাস স্বামীর নাম: সুকান্ত বিশ্বাস বাড়ির নং : n0075 বয়স : 44 লিঙ্গ : মহিলা	MTK1990134 ফটো উপলব্ধ	534 নাম : অমলাবালা বিশ্বাস স্বামীর নাম: মনীন্দ্র বিশ্বাস বাড়ির নং : n0023 বয়স : 86 লিঙ্গ : মহিলা	SSA2357192 ফটো উপলব্ধ
535 নাম : সুব্রত বিশ্বাস পিতার নাম: মুনাল কান্তি বিশ্বাস বাড়ির নং : n0023 বয়স : 39 লিঙ্গ : পুরুষ	MTK2902948 ফটো উপলব্ধ	536 নাম : রেবা বিশ্বাস স্বামীর নাম: সুশীল বিশ্বাস বাড়ির নং : n0069 বয়স : 61 লিঙ্গ : মহিলা	SSA2376200 ফটো উপলব্ধ	537 নাম : চন্দ্রা বিশ্বাস পিতার নাম: মুনালকান্তি বিশ্বাস বাড়ির নং : n0023 বয়স : 44 লিঙ্গ : মহিলা	MTK2038719 ফটো উপলব্ধ
538 নাম : বর্নালী বিশ্বাস পিতার নাম: সুরেশ বিশ্বাস বাড়ির নং : এন0106 বয়স : 25 লিঙ্গ : মহিলা	SSA2257848 ফটো উপলব্ধ	539 নাম : কিশোর বিশ্বাস পিতার নাম: কুমুদরঞ্জন বিশ্বাস বাড়ির নং : n0133 বয়স : 50 লিঙ্গ : পুরুষ	SSA2293363 ফটো উপলব্ধ	540 নাম : সুমিত্রা বিশ্বাস স্বামীর নাম: প্রণব বিশ্বাস বাড়ির নং : এন0070 বয়স : 27 লিঙ্গ : মহিলা	SSA2257806 ফটো উপলব্ধ

541 নাম : সুকদেব বিশ্বাস পিতার নাম: সুধাংসু বিশ্বাস বাড়ির নং : এন0107 বয়স : 25 লিঙ্গ : পুরুষ	SSA2257954 ফটো উপলব্ধ	542 নাম : রীতা বিশ্বাস পিতার নাম: রতন বিশ্বাস বাড়ির নং : এন0183 বয়স : 25 লিঙ্গ : মহিলা	SSA2257996 ফটো উপলব্ধ	543 নাম : অনাদি বিশ্বাস পিতার নাম: অমল বিশ্বাস বাড়ির নং : n0083 বয়স : 35 লিঙ্গ : পুরুষ	SSA1199587 ফটো উপলব্ধ
544 নাম : বেবী বিশ্বাস স্বামীর নাম: চিত্তরঞ্জন বিশ্বাস বাড়ির নং : n0075 বয়স : 59 লিঙ্গ : মহিলা	SSA2369981 ফটো উপলব্ধ	545 নাম : কর্জন বিশ্বাস পিতার নাম: কালিপদ বিশ্বাস বাড়ির নং : n0050 বয়স : 40 লিঙ্গ : পুরুষ	MTK2575306 ফটো উপলব্ধ	546 নাম : চন্দন বিশ্বাস পিতার নাম: চিত্তরঞ্জন বিশ্বাস বাড়ির নং : n0075 বয়স : 42 লিঙ্গ : পুরুষ	MTK2575231 ফটো উপলব্ধ
547 নাম : তুষার বিশ্বাস পিতার নাম: গোকুলচন্দ্র বিশ্বাস বাড়ির নং : এন0062 বয়স : 39 লিঙ্গ : পুরুষ	MTK1990712 ফটো উপলব্ধ	548 নাম : জয়ন্ত বিশ্বাস পিতার নাম: চিন্ময় বিশ্বাস বাড়ির নং : এন0123 বয়স : 23 লিঙ্গ : পুরুষ	SSA2583151 ফটো উপলব্ধ	549 নাম : রিমীতা বিশ্বাস পাঠক স্বামীর নাম: পলাশ বিশ্বাস বাড়ির নং : n0075 বয়স : 30 লিঙ্গ : মহিলা	NRC1424167 ফটো উপলব্ধ
550 নাম : দ্বিতী বিশ্বাস পিতার নাম: দিজেন্দ্রনাথ বিশ্বাস বাড়ির নং : এন0124 বয়স : 26 লিঙ্গ : মহিলা	SSA2257822 ফটো উপলব্ধ	551 নাম : তিথী বিশ্বাস পিতার নাম: শিশির বিশ্বাস বাড়ির নং : এন0074 বয়স : 25 লিঙ্গ : মহিলা	SSA2258317 ফটো উপলব্ধ	552 নাম : অতীন বিশ্বাস পিতার নাম: রবীন বিশ্বাস বাড়ির নং : এন0071 বয়স : 25 লিঙ্গ : পুরুষ	SSA2257939 ফটো উপলব্ধ
553 নাম : অনিন্দিতা বিশ্বাস পিতার নাম: অশোক বিশ্বাস বাড়ির নং : এন0102 বয়স : 25 লিঙ্গ : মহিলা	SSA2257970 ফটো উপলব্ধ	554 নাম : সম্পা বিশ্বাস স্বামীর নাম: বিপ্লব হিরা বাড়ির নং : এন0033 বয়স : 30 লিঙ্গ : মহিলা	RHC1831726 ফটো উপলব্ধ	555 নাম : মৌমীতা বিশ্বাস পিতার নাম: হিরণ্য বিশ্বাস বাড়ির নং : এন0068 বয়স : 26 লিঙ্গ : মহিলা	SSA2257731 ফটো উপলব্ধ
556 নাম : দীপঙ্কর বিশ্বাস পিতার নাম: দিলীপ বিশ্বাস বাড়ির নং : এন0115 বয়স : 25 লিঙ্গ : পুরুষ	SSA2257772 ফটো উপলব্ধ	557 নাম : মৌসুমী বিশ্বাস সরকার স্বামীর নাম: শোভন বিশ্বাস বাড়ির নং : এন0221 বয়স : 26 লিঙ্গ : মহিলা	SSA2258325 ফটো উপলব্ধ	558 নাম : সুমিত্রা বিশ্বাস স্বামীর নাম: নন্দন বিশ্বাস বাড়ির নং : এন0070 বয়স : 28 লিঙ্গ : মহিলা	UEC1631514 ফটো উপলব্ধ
559 নাম : নিলু বিশ্বাস স্বামীর নাম: গোপাল বিশ্বাস বাড়ির নং : n0084 বয়স : 54 লিঙ্গ : মহিলা	MTK2902617 ফটো উপলব্ধ	560 নাম : হৃদয় নাথ বিশ্বাস পিতার নাম: নিমাই চাঁদ বিশ্বাস বাড়ির নং : n0082 বয়স : 73 লিঙ্গ : পুরুষ	MTK2902716 ফটো উপলব্ধ	561 নাম : বিশ্বজিৎ বিশ্বাস পিতার নাম: বাদল বিশ্বাস বাড়ির নং : n0131 বয়স : 46 লিঙ্গ : পুরুষ	MTK1991157 ফটো উপলব্ধ
562 নাম : গীতা বিশ্বাস স্বামীর নাম: শংকজ বিশ্বাস বাড়ির নং : n0040 বয়স : 42 লিঙ্গ : মহিলা	MTK2903318 ফটো উপলব্ধ	563 নাম : উত্তম কুমার বিশ্বাস পিতার নাম: গনপতি বিশ্বাস বাড়ির নং : n0084 বয়স : 55 লিঙ্গ : পুরুষ	MTK3120490 ফটো উপলব্ধ	564 নাম : শিউলী বিশ্বাস স্বামীর নাম: সঞ্জয় বিশ্বাস বাড়ির নং : n0206 বয়স : 38 লিঙ্গ : মহিলা	MTK3121225 ফটো উপলব্ধ
565 নাম : সরজিৎ বিশ্বাস পিতার নাম: সুবল বিশ্বাস বাড়ির নং : n0113 বয়স : 38 লিঙ্গ : পুরুষ	MTK3230596 ফটো উপলব্ধ	566 নাম : সঙ্গীতা বিশ্বাস স্বামীর নাম: চন্দন বিশ্বাস বাড়ির নং : n0073 বয়স : 34 লিঙ্গ : মহিলা	RHC1356666 ফটো উপলব্ধ	567 নাম : বিদিশা বিশ্বাস পিতার নাম: বিশ্বজিৎ বিশ্বাস বাড়ির নং : এন0073 বয়স : 20 লিঙ্গ : মহিলা	SSA2819936 ফটো উপলব্ধ
568 নাম : তানিয়া বিশ্বাস পিতার নাম: দুলাল বিশ্বাস বাড়ির নং : এন0074 বয়স : 24 লিঙ্গ : মহিলা	SSA2473387 ফটো উপলব্ধ	569 নাম : মীরা বিশ্বাস স্বামীর নাম: অনিল বিশ্বাস বাড়ির নং : এন0074 বয়স : 60 লিঙ্গ : মহিলা	SSA2575140 ফটো উপলব্ধ	570 নাম : কিশোর বিশ্বাস পিতার নাম: কৃষ্ণ বিশ্বাস বাড়ির নং : এন0032 বয়স : 22 লিঙ্গ : পুরুষ	SSA2667616 ফটো উপলব্ধ



571 নাম : সুচিত্রা হীরা স্বামীর নাম: অমিতাভ হীরা বাড়ির নং : এন0040 বয়স : 29 লিঙ্গ : মহিলা	YYS1778117 ফটো উপলব্ধ	572 নাম : বুল্টি বিশ্বাস বৈরাগী স্বামীর নাম: সঞ্জয় বিশ্বাস বাড়ির নং : এন 0113 বয়স : 23 লিঙ্গ : মহিলা	SSA2582690 ফটো উপলব্ধ	573 নাম : তিথি বিশ্বাস পিতার নাম: দিজেন্দ্রনাথ বিশ্বাস বাড়ির নং : এন0124 বয়স : 23 লিঙ্গ : মহিলা	SSA2583078 ফটো উপলব্ধ
574 নাম : তনিমা বিশ্বাস পিতার নাম: কিশোর বিশ্বাস বাড়ির নং : নং133 বয়স : 23 লিঙ্গ : মহিলা	SSA2583227 ফটো উপলব্ধ	575 নাম : আশুতোষ বিশ্বাস পিতার নাম: অমিতোষ বিশ্বাস বাড়ির নং : এন0121 বয়স : 23 লিঙ্গ : পুরুষ	SSA2583177 ফটো উপলব্ধ	576 নাম : রুপা বিশ্বাস পিতার নাম: উত্তম বিশ্বাস বাড়ির নং : এন0049 বয়স : 23 লিঙ্গ : মহিলা	SSA2583201 ফটো উপলব্ধ
577 নাম : টিকলী বিশ্বাস পিতার নাম: সমীর বিশ্বাস বাড়ির নং : এন0153 বয়স : 24 লিঙ্গ : মহিলা	SSA2583219 ফটো উপলব্ধ	578 নাম : অশ্বিনী বিশ্বাস মায়ের নাম: ছবি বিশ্বাস বাড়ির নং : এন0162 বয়স : 22 লিঙ্গ : পুরুষ	SSA2702470 ফটো উপলব্ধ	579 নাম : ফুলমালা বিশ্বাস স্বামীর নাম: মনোরঞ্জন বিশ্বাস বাড়ির নং : n0044 বয়স : 56 লিঙ্গ : মহিলা	SSA2733350 ফটো উপলব্ধ
580 নাম : বাবুল বিশ্বাস পিতার নাম: মনোরঞ্জন বিশ্বাস বাড়ির নং : n0044 বয়স : 34 লিঙ্গ : পুরুষ	SSA1447614 ফটো উপলব্ধ	581 নাম : বিমল বিশ্বাস পিতার নাম: বীরেশ্বর বিশ্বাস বাড়ির নং : n0142 বয়স : 73 লিঙ্গ : পুরুষ	SSA2733392 ফটো উপলব্ধ	582 নাম : হরষিত বিশ্বাস পিতার নাম: গোবিন্দ বিশ্বাস বাড়ির নং : n0035 বয়স : 61 লিঙ্গ : পুরুষ	SSA2733400 ফটো উপলব্ধ
583 নাম : হরিদাসী বিশ্বাস স্বামীর নাম: গুরুবর বিশ্বাস বাড়ির নং : n0096 বয়স : 71 লিঙ্গ : মহিলা	SSA2733376 ফটো উপলব্ধ	584 নাম : লক্ষীরানী বিশ্বাস স্বামীর নাম: সুধেন বিশ্বাস বাড়ির নং : n0114 বয়স : 50 লিঙ্গ : মহিলা	SSA2734697 ফটো উপলব্ধ	585 নাম : আরতি বিশ্বাস স্বামীর নাম: গোপাল বিশ্বাস বাড়ির নং : এন0113 বয়স : 29 লিঙ্গ : মহিলা	SSA2828325 ফটো উপলব্ধ
586 নাম : রেখা বিশ্বাস স্বামীর নাম: শিশির বিশ্বাস বাড়ির নং : n0074 বয়স : 61 লিঙ্গ : মহিলা	SSA2734564 ফটো উপলব্ধ	587 নাম : কবিতা বিশ্বাস (বৈরাগী) স্বামীর নাম: প্রদীপ বিশ্বাস বাড়ির নং : n0074 বয়স : 44 লিঙ্গ : মহিলা	MTK3230778 ফটো উপলব্ধ	588 নাম : সঞ্জয় বিশ্বাস পিতার নাম: সুবল বিশ্বাস বাড়ির নং : n0113 বয়স : 40 লিঙ্গ : পুরুষ	MTK2902666 ফটো উপলব্ধ
589 নাম : হেমন্ত বিশ্বাস পিতার নাম: অরুণ বিশ্বাস বাড়ির নং : n0106 বয়স : 61 লিঙ্গ : পুরুষ	SSA2776458 ফটো উপলব্ধ	590 নাম : সুখমা বিশ্বাস স্বামীর নাম: হেমন্ত বিশ্বাস বাড়ির নং : n0106 বয়স : 56 লিঙ্গ : মহিলা	SSA2776466 ফটো উপলব্ধ	591 নাম : সম্পা বিশ্বাস পিতার নাম: হেমন্ত বিশ্বাস বাড়ির নং : n0106 বয়স : 33 লিঙ্গ : মহিলা	SSA1545904 ফটো উপলব্ধ
592 নাম : সাধন বিশ্বাস পিতার নাম: হেমন্ত বিশ্বাস বাড়ির নং : n0106 বয়স : 29 লিঙ্গ : পুরুষ	SSA1922277 ফটো উপলব্ধ	593 নাম : মনিকা বিশ্বাস স্বামীর নাম: মিহির বিশ্বাস বাড়ির নং : n0106 বয়স : 39 লিঙ্গ : মহিলা	SSA1199561 ফটো উপলব্ধ	594 নাম : স্বপন মজুমদার পিতার নাম: সরোজিৎ মজুমদার বাড়ির নং : এন0038 বয়স : 50 লিঙ্গ : পুরুষ	SSA2699833 ফটো উপলব্ধ
595 নাম : নীলা বিশ্বাস স্বামীর নাম: হরষিত বিশ্বাস বাড়ির নং : n0035 বয়স : 50 লিঙ্গ : মহিলা	MTK1990514 ফটো উপলব্ধ	596 নাম : রনজিৎ বিশ্বাস পিতার নাম: মহানন্দ বিশ্বাস বাড়ির নং : n0042 বয়স : 73 লিঙ্গ : পুরুষ	SSA2733475 ফটো উপলব্ধ	597 নাম : করুনা বিশ্বাস স্বামীর নাম: মুকুন্দ বিশ্বাস বাড়ির নং : n0099 বয়স : 66 লিঙ্গ : মহিলা	SSA2733707 ফটো উপলব্ধ
598 নাম : রুমা বিশ্বাস স্বামীর নাম: সুমন বিশ্বাস বাড়ির নং : এন0072 বয়স : 23 লিঙ্গ : মহিলা	SSA2606663 ফটো উপলব্ধ	599 নাম : ইন্দ্রনীল বিশ্বাস পিতার নাম: হৃদয় নাথ বিশ্বাস বাড়ির নং : এন0082 বয়স : 28 লিঙ্গ : পুরুষ	SSA2069144 ফটো উপলব্ধ	600 নাম : পূজা বিশ্বাস স্বামীর নাম: সন্দীপ বিশ্বাস বাড়ির নং : এন0043 বয়স : 23 লিঙ্গ : মহিলা	SSA2682771 ফটো উপলব্ধ



601 নাম : পূর্ণিমা বাইন স্বামীর নাম: উত্তম বাইন বাড়ির নং : n0046 বয়স : 27 লিঙ্গ : মহিলা	SSA2069243 ফটো উপলব্ধ	602 নাম : পৌতম কুমার বিশ্বাস পিতার নাম: গনপতি বিশ্বাস বাড়ির নং : n0084 বয়স : 56 লিঙ্গ : পুরুষ	MTK2575363 ফটো উপলব্ধ	603 নাম : প্রবীর বিশ্বাস পিতার নাম: হরবিলাস বিশ্বাস বাড়ির নং : n0074 বয়স : 50 লিঙ্গ : পুরুষ	WB/12/080/744251 ফটো উপলব্ধ
604 নাম : মীনা বিশ্বাস স্বামীর নাম: অরবিন্দ বিশ্বাস বাড়ির নং : n0034 বয়স : 63 লিঙ্গ : মহিলা	SSA2776581 ফটো উপলব্ধ	605 নাম : কমলী বিশ্বাস পিতার নাম: প্রফুল্ল বিশ্বাস বাড়ির নং : n0140 বয়স : 25 লিঙ্গ : মহিলা	SSA2069201 ফটো উপলব্ধ	606 নাম : শিশির বিশ্বাস পিতার নাম: হরবিলাস বিশ্বাস বাড়ির নং : n0074 বয়স : 66 লিঙ্গ : পুরুষ	SSA2796340 ফটো উপলব্ধ
607 নাম : তুষার বিশ্বাস পিতার নাম: শিশির বিশ্বাস বাড়ির নং : এন0074 বয়স : 20 লিঙ্গ : পুরুষ	SSA2810109 ফটো উপলব্ধ	608 নাম : চৈতালী পোদ্দার ঘোষ স্বামীর নাম: সমর পোদ্দার বাড়ির নং : 102 বয়স : 37 লিঙ্গ : মহিলা	SSA2797157 ফটো উপলব্ধ	609 নাম : শিউলী বিশ্বাস স্বামীর নাম: অনিমেঘ বিশ্বাস বাড়ির নং : n0034 বয়স : 37 লিঙ্গ : মহিলা	MTK3336807 ফটো উপলব্ধ
610 নাম : ঝুমা বিশ্বাস (দাস) স্বামীর নাম: পাশু বিশ্বাস বাড়ির নং : n0231 বয়স : 36 লিঙ্গ : মহিলা	SSA1199199 ফটো উপলব্ধ	611 নাম : মান্দি বিশ্বাস (পোদ্দার) স্বামীর নাম: মনিশ বিশ্বাস বাড়ির নং : n0205 বয়স : 35 লিঙ্গ : মহিলা	SSA1327071 ফটো উপলব্ধ	612 নাম : সুপ্রিয়া বিশ্বাস(ধর) স্বামীর নাম: আশীষ বিশ্বাস বাড়ির নং : n0201 বয়স : 39 লিঙ্গ : মহিলা	GQL3002144 ফটো উপলব্ধ
613 নাম : সোমা বিশ্বাস(হীরা) স্বামীর নাম: তারাপদ বিশ্বাস বাড়ির নং : n0199 বয়স : 49 লিঙ্গ : মহিলা	SSA2733699 ফটো উপলব্ধ	614 নাম : গৌরী ভক্ত স্বামীর নাম: নুপেন ভক্ত বাড়ির নং : n0122 বয়স : 43 লিঙ্গ : মহিলা	GQL1805761 ফটো উপলব্ধ	615 নাম : সুজন ভক্ত পিতার নাম: সুভাষ ভক্ত বাড়ির নং : n0146 বয়স : 35 লিঙ্গ : পুরুষ	SSA1328152 ফটো উপলব্ধ
616 নাম : সন্তু ভক্ত পিতার নাম: সুভাষ ভক্ত বাড়ির নং : n0146 বয়স : 34 লিঙ্গ : পুরুষ	SSA1545912 ফটো উপলব্ধ	617 নাম : স্বপ্না ভক্ত স্বামীর নাম: অমৃত ভক্ত বাড়ির নং : n0203 বয়স : 41 লিঙ্গ : মহিলা	CTG2742849 ফটো উপলব্ধ	618 নাম : অমৃত ভক্ত পিতার নাম: ননীগোপাল ভক্ত বাড়ির নং : n0204 বয়স : 49 লিঙ্গ : পুরুষ	WB/12/080/738174 ফটো উপলব্ধ
619 নাম : রিপন ভক্ত পিতার নাম: হরলাল ভক্ত বাড়ির নং : n0122 বয়স : 50 লিঙ্গ : পুরুষ	SSA2733756 ফটো উপলব্ধ	620 নাম : রতন ভক্ত পিতার নাম: হরলাল ভক্ত বাড়ির নং : n0122 বয়স : 42 লিঙ্গ : পুরুষ	MTK2903029 ফটো উপলব্ধ	621 নাম : অন্ত ভক্ত পিতার নাম: অমৃত ভক্ত বাড়ির নং : এন0204 বয়স : 21 লিঙ্গ : পুরুষ	SSA2749687 ফটো উপলব্ধ
622 নাম : বনানী ভক্ত স্বামীর নাম: রিপন ভক্ত বাড়ির নং : n0122 বয়স : 42 লিঙ্গ : মহিলা	MTK2632305 ফটো উপলব্ধ	623 নাম : নিপ্প ভক্ত পিতার নাম: রিপন ভক্ত বাড়ির নং : এন0122 বয়স : 21 লিঙ্গ : পুরুষ	SSA2743862 ফটো উপলব্ধ	624 নাম : সৌমেন ভক্ত পিতার নাম: সুভাষ ভক্ত বাড়ির নং : n0146 বয়স : 40 লিঙ্গ : পুরুষ	MTK2903037 ফটো উপলব্ধ
625 নাম : রাকেশ ভক্ত পিতার নাম: রতন ভক্ত বাড়ির নং : এন0122 বয়স : 22 লিঙ্গ : পুরুষ	SSA2665677 ফটো উপলব্ধ	626 নাম : রিয়া ভক্ত পিতার নাম: নুপেন ভক্ত বাড়ির নং : এন0122 বয়স : 22 লিঙ্গ : মহিলা	SSA2665685 ফটো উপলব্ধ	627 নাম : রাজীব ভক্ত পিতার নাম: রিপন ভক্ত বাড়ির নং : n0122 বয়স : 28 লিঙ্গ : পুরুষ	SSA2069086 ফটো উপলব্ধ
628 নাম : নুপেন ভক্ত পিতার নাম: হরলাল ভক্ত বাড়ির নং : n0122 বয়স : 49 লিঙ্গ : পুরুষ	SSA2733186 ফটো উপলব্ধ	629 নাম : গিটন ভক্ত পিতার নাম: নুপেন ভক্ত বাড়ির নং : এন0122 বয়স : 20 লিঙ্গ : পুরুষ	SSA2823516 ফটো উপলব্ধ	630 নাম : রত্না ভক্ত (রানা) স্বামীর নাম: রতন ভক্ত বাড়ির নং : n0228 বয়স : 32 লিঙ্গ : মহিলা	MTK2577419 ফটো উপলব্ধ



631 নাম : দিপালী ভারতী স্বামীর নাম: সুরেশ্বর ভারতী বাড়ির নং : n0132 বয়স : 61 লিঙ্গ : মহিলা	WB/12/080/744008	632 নাম : রিতা মজুমদার স্বামীর নাম: খোকন মজুমদার বাড়ির নং : n0012 বয়স : 66 লিঙ্গ : মহিলা	SSA2295301	633 নাম : তনু মজুমদার (বালা) স্বামীর নাম: অলোক মজুমদার বাড়ির নং : N0117 বয়স : 29 লিঙ্গ : মহিলা	SSA2184083
634 নাম : রনদীপ মজুমদার পিতার নাম: গোবিন্দ মজুমদার বাড়ির নং : N0013 বয়স : 26 লিঙ্গ : পুরুষ	SSA2184091	635 নাম : সারথী মজুমদার স্বামীর নাম: মনোতোষ মজুমদার বাড়ির নং : n0117 বয়স : 43 লিঙ্গ : মহিলা	MTK2903052	636 নাম : রিক্ত মজুমদার অন্যান্য: স্বপ্ন মজুমদার বাড়ির নং : এন0025 বয়স : 40 লিঙ্গ : মহিলা	TFM2468742
637 নাম : রেনু মজুমদার স্বামীর নাম: শ্রীপতি মজুমদার বাড়ির নং : n0027 বয়স : 66 লিঙ্গ : মহিলা	SSA2733616	638 নাম : মনতোষ মজুমদার পিতার নাম: অনিল মজুমদার বাড়ির নং : n0117 বয়স : 55 লিঙ্গ : পুরুষ	SSA2733749	639 নাম : অপর্ণা মজুমদার স্বামীর নাম: ভোলানাথ মজুমদার বাড়ির নং : n0012 বয়স : 27 লিঙ্গ : মহিলা	SSA2184273
640 নাম : রথীন্দ্র মজুমদার মায়ের নাম: রেনু মজুমদার বাড়ির নং : N0027 বয়স : 26 লিঙ্গ : পুরুষ	SSA2184166	641 নাম : রঞ্জিত মজুমদার অন্যান্য: স্বপ্ন মজুমদার বাড়ির নং : এন0025 বয়স : 42 লিঙ্গ : পুরুষ	TFM2468734	642 নাম : সুতপা মজুমদার স্বামীর নাম: স্বপ্ন মজুমদার বাড়ির নং : এন0013 বয়স : 45 লিঙ্গ : মহিলা	SSA2703304
643 নাম : অলোক মজুমদার পিতার নাম: পঙ্কজ মজুমদার বাড়ির নং : n0117 বয়স : 38 লিঙ্গ : পুরুষ	MTK3008539	644 নাম : সুব্রত বিশ্বাস পিতার নাম: অরবিন্দ বিশ্বাস বাড়ির নং : এন0012 বয়স : 33 লিঙ্গ : পুরুষ	UVU1419860	645 নাম : অপূর্ব মজুমদার পিতার নাম: মনোতোষ মজুমদার বাড়ির নং : এন0000 বয়স : 24 লিঙ্গ : পুরুষ	SSA2473403
646 নাম : গোবিন্দ মজুমদার পিতার নাম: সহদেব মজুমদার বাড়ির নং : n0013 বয়স : 67 লিঙ্গ : পুরুষ	WB/12/080/744139	647 নাম : অঞ্জলি মজুমদার স্বামীর নাম: গোবিন্দ মজুমদার বাড়ির নং : n0013 বয়স : 61 লিঙ্গ : মহিলা	WB/12/080/744547	648 নাম : রবিন মজুমদার পিতার নাম: গোবিন্দ মজুমদার বাড়ির নং : n0013 বয়স : 30 লিঙ্গ : পুরুষ	SSA1827708
649 নাম : রবীন্দ্র নাথ মজুমদার পিতার নাম: শ্রীপতি মজুমদার বাড়ির নং : n0027 বয়স : 31 লিঙ্গ : পুরুষ	SSA1691500	650 নাম : প্রসেনজিৎ মজুমদার পিতার নাম: পঙ্কজ মজুমদার বাড়ির নং : n0117 বয়স : 34 লিঙ্গ : পুরুষ	SSA1447572	651 নাম : পঙ্কজ মজুমদার পিতার নাম: অনিল মজুমদার বাড়ির নং : n0117 বয়স : 59 লিঙ্গ : পুরুষ	SSA2733335
652 নাম : কনিকা মজুমদার স্বামীর নাম: পঙ্কজ মজুমদার বাড়ির নং : n0117 বয়স : 53 লিঙ্গ : মহিলা	SSA2733327	653 নাম : ভোলানাথ মজুমদার পিতার নাম: খোকন মজুমদার বাড়ির নং : n0012 বয়স : 40 লিঙ্গ : পুরুষ	MTK3230695	654 নাম : বলাই মন্ডল পিতার নাম: সুরেশ মন্ডল বাড়ির নং : n0091 বয়স : 31 লিঙ্গ : পুরুষ	SSA1827997
655 নাম : শিল্পী মন্ডল স্বামীর নাম: কানাই মন্ডল বাড়ির নং : এন0091 বয়স : 29 লিঙ্গ : মহিলা	SSA2258176	656 নাম : ভবেশ মন্ডল পিতার নাম: ভবসিদ্ধ মন্ডল বাড়ির নং : n0017 বয়স : 28 লিঙ্গ : পুরুষ	SSA2069151	657 নাম : বিকাশ মন্ডল পিতার নাম: নীহার মন্ডল বাড়ির নং : n0127 বয়স : 51 লিঙ্গ : পুরুষ	SSA2293579
658 নাম : রনজিৎ মন্ডল পিতার নাম: নগেন্দ্র মন্ডল বাড়ির নং : n0138 বয়স : 81 লিঙ্গ : পুরুষ	WB/12/080/744407	659 নাম : কুটি মণ্ডল স্বামীর নাম: রঞ্জন মণ্ডল বাড়ির নং : n0138 বয়স : 40 লিঙ্গ : মহিলা	SSA1545938	660 নাম : সীমা মণ্ডল স্বামীর নাম: শুকলাল মণ্ডল বাড়ির নং : n0139 বয়স : 43 লিঙ্গ : মহিলা	MTK1990399

661 নাম : বিষ্ণু মন্ডল পিতার নাম: অরবিন্দ মন্ডল বাড়ির নং : n0016 বয়স : 34 লিঙ্গ : পুরুষ	SSA1447564 ফটো উপলব্ধ	662 নাম : বনী মন্ডল পিতার নাম: মহেন্দ্র মন্ডল বাড়ির নং : n0094 বয়স : 31 লিঙ্গ : পুরুষ	SSA1827971 ফটো উপলব্ধ	663 নাম : মহেন্দ্র মন্ডল পিতার নাম: হরিবর মন্ডল বাড়ির নং : n0094 বয়স : 71 লিঙ্গ : পুরুষ	WB/12/080/744566 ফটো উপলব্ধ
664 নাম : প্রার্থনা মন্ডল মজুমদার স্বামীর নাম: বিকাশ মণ্ডল বাড়ির নং : n0127 বয়স : 46 লিঙ্গ : মহিলা	MTK3121183 ফটো উপলব্ধ	665 নাম : ধ্রুব রঞ্জন মন্ডল পিতার নাম: ভরত মন্ডল বাড়ির নং : n0226 বয়স : 73 লিঙ্গ : পুরুষ	CWZ2832731 ফটো উপলব্ধ	666 নাম : মৌ মন্ডল পিতার নাম: মহেন্দ্র মন্ডল বাড়ির নং : n0094 বয়স : 25 লিঙ্গ : মহিলা	SSA2473288 ফটো উপলব্ধ
667 নাম : ইন্দ্রনীল মন্ডল পিতার নাম: ভাবসীদ্ধ মন্ডল বাড়ির নং : n0017 বয়স : 24 লিঙ্গ : পুরুষ	SSA2473429 ফটো উপলব্ধ	668 নাম : কানাই মণ্ডল পিতার নাম: সুরেশ মণ্ডল বাড়ির নং : n0091 বয়স : 35 লিঙ্গ : পুরুষ	SSA1199553 ফটো উপলব্ধ	669 নাম : দিশী মন্ডল স্বামীর নাম: নকুল মন্ডল বাড়ির নং : n0100 বয়স : 67 লিঙ্গ : মহিলা	SSA2322816 ফটো উপলব্ধ
670 নাম : সুরেশ মন্ডল পিতার নাম: নিরোদ মন্ডল বাড়ির নং : n0091 বয়স : 65 লিঙ্গ : পুরুষ	SSA2419133 ফটো উপলব্ধ	671 নাম : সাধন মন্ডল পিতার নাম: নকুল মন্ডল বাড়ির নং : n0100 বয়স : 33 লিঙ্গ : পুরুষ	SSA1447523 ফটো উপলব্ধ	672 নাম : নীহার মন্ডল পিতার নাম: ভুবনেশ্বর মন্ডল বাড়ির নং : n0127 বয়স : 81 লিঙ্গ : পুরুষ	WB/12/080/744134 ফটো উপলব্ধ
673 নাম : লক্ষী মন্ডল স্বামীর নাম: অমর মন্ডল বাড়ির নং : n0098 বয়স : 61 লিঙ্গ : মহিলা	WB/12/080/744166 ফটো উপলব্ধ	674 নাম : সমর মন্ডল পিতার নাম: হরিবর মন্ডল বাড়ির নং : n0094 বয়স : 67 লিঙ্গ : পুরুষ	MTK3120698 ফটো উপলব্ধ	675 নাম : মালতী মন্ডল স্বামীর নাম: মহেন্দ্র মন্ডল বাড়ির নং : n0094 বয়স : 61 লিঙ্গ : মহিলা	WB/12/080/744536 ফটো উপলব্ধ
676 নাম : দেবশীষ মন্ডল পিতার নাম: অমর মন্ডল বাড়ির নং : n0098 বয়স : 31 লিঙ্গ : পুরুষ	SSA1691427 ফটো উপলব্ধ	677 নাম : সরস্বতী (মিত্রি) বিশ্বাস স্বামীর নাম: দিলীপ বিশ্বাস বাড়ির নং : n0098 বয়স : 44 লিঙ্গ : মহিলা	MTK3336641 ফটো উপলব্ধ	678 নাম : রাজু মন্ডল পিতার নাম: অমর মন্ডল বাড়ির নং : n0098 বয়স : 36 লিঙ্গ : পুরুষ	MTK3336690 ফটো উপলব্ধ
679 নাম : রাজেস মণ্ডল পিতার নাম: অমর মণ্ডল বাড়ির নং : n0098 বয়স : 33 লিঙ্গ : পুরুষ	SSA1546001 ফটো উপলব্ধ	680 নাম : নকুল মন্ডল পিতার নাম: হরিবর মন্ডল বাড়ির নং : n0100 বয়স : 73 লিঙ্গ : পুরুষ	SSA2322725 ফটো উপলব্ধ	681 নাম : ভগবতী মন্ডল স্বামীর নাম: সুরেশ মন্ডল বাড়ির নং : n0091 বয়স : 59 লিঙ্গ : মহিলা	SSA2419125 ফটো উপলব্ধ
682 নাম : শেখর মন্ডল পিতার নাম: সুরেশ মন্ডল বাড়ির নং : n0091 বয়স : 24 লিঙ্গ : পুরুষ	SSA2473353 ফটো উপলব্ধ	683 নাম : মোনজ মন্ডল পিতার নাম: মুনাল মণ্ডল বাড়ির নং : n0211 বয়স : 39 লিঙ্গ : পুরুষ	SSA1691641 ফটো উপলব্ধ	684 নাম : সুস্মিতা মন্ডল পিতার নাম: শুকলাল মন্ডল বাড়ির নং : এন 039 বয়স : 24 লিঙ্গ : মহিলা	SSA2753408 ফটো উপলব্ধ
685 নাম : চৈতালী মন্ডল বিশ্বাস স্বামীর নাম: রাজু মন্ডল বাড়ির নং : এন0098 বয়স : 28 লিঙ্গ : মহিলা	UVU1935105 ফটো উপলব্ধ	686 নাম : মমতা মন্ডল বিশ্বাস স্বামীর নাম: রাজেস মন্ডল বাড়ির নং : এন0098 বয়স : 23 লিঙ্গ : মহিলা	SSA2818094 ফটো উপলব্ধ	687 নাম : ভবসিদ্ধ মন্ডল পিতার নাম: ফটিক মন্ডল বাড়ির নং : n0017 বয়স : 51 লিঙ্গ : পুরুষ	SSA2733228 ফটো উপলব্ধ
688 নাম : সন্ধ্যা মন্ডল স্বামীর নাম: ভবসিদ্ধ মন্ডল বাড়ির নং : n0149 বয়স : 48 লিঙ্গ : মহিলা	MTK2038297 ফটো উপলব্ধ	689 নাম : সুকুমার মণ্ডল পিতার নাম: সুকলাল মণ্ডল বাড়ির নং : এন0139 বয়স : 27 লিঙ্গ : পুরুষ	SSA2184125 ফটো উপলব্ধ	690 নাম : সুস্মিতা মন্ডল পাল স্বামীর নাম: সুকুমার মন্ডল বাড়ির নং : এন0139 বয়স : 27 লিঙ্গ : মহিলা	SSA2824704 ফটো উপলব্ধ



691 নাম : অর্পিতা মন্ডল পিতার নাম: শুকলাল মন্ডল বাড়ির নং : এন0139 বয়স : 20 লিঙ্গ : মহিলা	SSA2826444 ফটো উপলব্ধ	692 নাম : জবা মল্লিক স্বামীর নাম: বিজয় রতন মল্লিক বাড়ির নং : n0129 বয়স : 57 লিঙ্গ : মহিলা	SSA2473593 ফটো উপলব্ধ	693 নাম : লিপিয়া মল্লিক স্বামীর নাম: জীবন রতন মল্লিক বাড়ির নং : n0129 বয়স : 38 লিঙ্গ : মহিলা	SSA1328244 ফটো উপলব্ধ
694 নাম : শুভজিৎ মল্লিক পিতার নাম: নীলরতন মল্লিক বাড়ির নং : n0179 বয়স : 37 লিঙ্গ : পুরুষ	SSA1149749 ফটো উপলব্ধ	695 নাম : চম্পা মল্লিক স্বামীর নাম: রামরতন মল্লিক বাড়ির নং : n0129 বয়স : 56 লিঙ্গ : মহিলা	WB/12/080/744209 ফটো উপলব্ধ	696 নাম : জীবন রতন মল্লিক পিতার নাম: নলিনী রঞ্জন মল্লিক বাড়ির নং : n0129 বয়স : 60 লিঙ্গ : পুরুষ	WB/12/080/744311 ফটো উপলব্ধ
697 নাম : রাজেশ মল্লিক পিতার নাম: রামরতন মল্লিক বাড়ির নং : n0129 বয়স : 28 লিঙ্গ : পুরুষ	SSA2069102 ফটো উপলব্ধ	698 নাম : বিনয় মল্লিক পিতার নাম: বিজয়রতন মল্লিক বাড়ির নং : n0129 বয়স : 41 লিঙ্গ : পুরুষ	MTK2576072 ফটো উপলব্ধ	699 নাম : পিঙ্কি ঢালী মল্লিক স্বামীর নাম: অভিজিৎ মল্লিক বাড়ির নং : n0129 বয়স : 29 লিঙ্গ : মহিলা	NRC1596154 ফটো উপলব্ধ
700 নাম : তৃষিতা বাগচী মল্লিক স্বামীর নাম: শুভজিৎ মল্লিক বাড়ির নং : n0179 বয়স : 34 লিঙ্গ : মহিলা	RQL2145332 ফটো উপলব্ধ	701 নাম : অভিজিৎ মল্লিক পিতার নাম: নীলরতন মল্লিক বাড়ির নং : n0129 বয়স : 38 লিঙ্গ : পুরুষ	MTK2576049 ফটো উপলব্ধ	702 নাম : স্বর্নক মল্লিক পিতার নাম: জীবন রতন মল্লিক বাড়ির নং : এন0129 বয়স : 23 লিঙ্গ : পুরুষ	SSA2583300 ফটো উপলব্ধ
703 নাম : সোভন রায় মায়ের নাম: মিনু রায় বাড়ির নং : 1 বয়স : 25 লিঙ্গ : পুরুষ	SSA2583326 ফটো উপলব্ধ	704 নাম : দেবিকা রায় স্বামীর নাম: সায়ন্তন রায় বাড়ির নং : এন0022 বয়স : 27 লিঙ্গ : মহিলা	NRC1688910 ফটো উপলব্ধ	705 নাম : রাকেশ রায় পিতার নাম: রবীন্দ্র নাথ রায় বাড়ির নং : n0174 বয়স : 40 লিঙ্গ : পুরুষ	SSA1149871 ফটো উপলব্ধ
706 নাম : মিনু রায় স্বামীর নাম: শক্তিপদ রায় বাড়ির নং : n0152 বয়স : 54 লিঙ্গ : মহিলা	SSA1447051 ফটো উপলব্ধ	707 নাম : রোজি রায় পিতার নাম: রবীন্দ্র নাথ রায় বাড়ির নং : n0120 বয়স : 34 লিঙ্গ : মহিলা	SSA1447531 ফটো উপলব্ধ	708 নাম : অঞ্জনা রায় স্বামীর নাম: রবীন্দ্র নাথ রায় বাড়ির নং : n0120 বয়স : 67 লিঙ্গ : মহিলা	SSA1199652 ফটো উপলব্ধ
709 নাম : বিপ্লব হীরা পিতার নাম: বীরেন্দ্র নাথ হীরা বাড়ির নং : n0093 বয়স : 40 লিঙ্গ : পুরুষ	MTK2903193 ফটো উপলব্ধ	710 নাম : প্রভা রায় স্বামীর নাম: নিরুপম রায় বাড়ির নং : n0093 বয়স : 50 লিঙ্গ : মহিলা	MTK2903185 ফটো উপলব্ধ	711 নাম : আনন্দ রায় পিতার নাম: নগেন্দ্র রায় বাড়ির নং : n0093 বয়স : 73 লিঙ্গ : পুরুষ	WB/12/080/744841 ফটো উপলব্ধ
712 নাম : সায়ন্তন রায় পিতার নাম: মুনাল কান্তি রায় বাড়ির নং : n0022 বয়স : 34 লিঙ্গ : পুরুষ	SSA1447424 ফটো উপলব্ধ	713 নাম : সারথী রায় স্বামীর নাম: মুনালকান্তি রায় বাড়ির নং : n0022 বয়স : 51 লিঙ্গ : মহিলা	SSA2836773 ফটো উপলব্ধ	714 নাম : মুনালকান্তি রায় পিতার নাম: মুকুন্দলাল রায় বাড়ির নং : n0022 বয়স : 60 লিঙ্গ : পুরুষ	SSA2836765 ফটো উপলব্ধ
715 নাম : মুকুন্দলাল রায় পিতার নাম: মনোহর রায় বাড়ির নং : n0022 বয়স : 86 লিঙ্গ : পুরুষ	WB/12/080/744241 ফটো উপলব্ধ	716 নাম : পূজা রায় পিতার নাম: রবীন্দ্র নাথ রায় বাড়ির নং : n0120 বয়স : 29 লিঙ্গ : মহিলা	SSA1922046 ফটো উপলব্ধ	717 নাম : এলবার্ট রায় পিতার নাম: আনন্দ রায় বাড়ির নং : n0093 বয়স : 41 লিঙ্গ : পুরুষ	MTK2576106 ফটো উপলব্ধ
718 নাম : কাকলী রায়(মন্ডল) স্বামীর নাম: এ্যালবার্ট রায় বাড়ির নং : 93 বয়স : 31 লিঙ্গ : মহিলা	SSA1827898 ফটো উপলব্ধ	719 নাম : চায়না রায় পিতার নাম: চিত্তরঞ্জন রায় বাড়ির নং : n0174 বয়স : 38 লিঙ্গ : মহিলা	NTL1351758 ফটো উপলব্ধ	720 নাম : উজ্জ্বল রায় পিতার নাম: উপেন্দ্র নাথ রায় বয়স : 38 লিঙ্গ : পুরুষ	KNS2168094 ফটো উপলব্ধ

721	SSA2740975	ফটো উপলব্ধ	722	MTK3236122	ফটো উপলব্ধ	723	SSA1827864	ফটো উপলব্ধ
নাম : দিবাকর সরকার পিতার নাম: রতনলাল সরকার বাড়ির নং : এন 0001 বয়স : 21 লিঙ্গ : পুরুষ			নাম : কম্পনা সরকার স্বামীর নাম: বিকাশ চন্দ্র সরকার বাড়ির নং : n0001 বয়স : 43 লিঙ্গ : মহিলা			নাম : বিধান সরকার পিতার নাম: বৃন্দাবন সরকার বাড়ির নং : 08 বয়স : 39 লিঙ্গ : পুরুষ		
724	SSA2161032	ফটো উপলব্ধ	725	SSA2161040	ফটো উপলব্ধ	726	SSA2160976	ফটো উপলব্ধ
নাম : মিলটন সরকার মায়ের নাম: মধুসূদন সরকার বাড়ির নং : n0001 বয়স : 27 লিঙ্গ : পুরুষ			নাম : মামনি মন্ডল সরকার স্বামীর নাম: মিথুন মন্ডল বাড়ির নং : n0001 বয়স : 27 লিঙ্গ : মহিলা			নাম : ইন্দ্রানী সরকার পিতার নাম: অশোক সরকার বাড়ির নং : n0126 বয়স : 27 লিঙ্গ : মহিলা		
727	SSA2184216	ফটো উপলব্ধ	728	MTK2904613	ফটো উপলব্ধ	729	MTK2576189	ফটো উপলব্ধ
নাম : মৌমিতা সরকার স্বামীর নাম: বিদ্যুত সরকার বাড়ির নং : N0011 বয়স : 30 লিঙ্গ : মহিলা			নাম : অর্চনা সরকার স্বামীর নাম: রবীন্দ্র নাথ সরকার বাড়ির নং : n0001 বয়স : 43 লিঙ্গ : মহিলা			নাম : বলরাম সরকার পিতার নাম: বৃন্দাবন সরকার বাড়ির নং : n0008 বয়স : 46 লিঙ্গ : পুরুষ		
730	SSA2473536	ফটো উপলব্ধ	731	SSA1922194	ফটো উপলব্ধ	732	SSA2583268	ফটো উপলব্ধ
নাম : রতনলাল সরকার পিতার নাম: যতীন্দ্র সরকার বাড়ির নং : n0001 বয়স : 68 লিঙ্গ : পুরুষ			নাম : অনিতা বালা সরকার স্বামীর নাম: সমর বালা বাড়ির নং : n0126 বয়স : 40 লিঙ্গ : মহিলা			নাম : বাপ্পা সরকার পিতার নাম: নারায়ণ সরকার বাড়ির নং : এন0008 বয়স : 23 লিঙ্গ : পুরুষ		
733	SSA2583169	ফটো উপলব্ধ	734	SSA2414282	ফটো উপলব্ধ	735	MRC1125764	ফটো উপলব্ধ
নাম : অতনু সরকার পিতার নাম: আলোক সরকার বাড়ির নং : এন0126 বয়স : 23 লিঙ্গ : পুরুষ			নাম : গৌরঙ্গ বিশ্বাস পিতার নাম: জ্ঞানেন্দ্রনাথ বিশ্বাস বাড়ির নং : n0001 বয়স : 56 লিঙ্গ : পুরুষ			নাম : মিতালী সরকার স্বামীর নাম: অসিত সরকার বাড়ির নং : n0223 বয়স : 33 লিঙ্গ : মহিলা		
736	JSL2816882	ফটো উপলব্ধ	737	SSA1922129	ফটো উপলব্ধ	738	SSA1691526	ফটো উপলব্ধ
নাম : মমতা সরকার স্বামীর নাম: পৃথ্বীশ সরকার বাড়ির নং : n0196 বয়স : 60 লিঙ্গ : মহিলা			নাম : পিউ সরকার পিতার নাম: অলোক সরকার বাড়ির নং : n0126 বয়স : 30 লিঙ্গ : মহিলা			নাম : অভিজিৎ সরকার পিতার নাম: অলোক সরকার বাড়ির নং : n0126 বয়স : 32 লিঙ্গ : পুরুষ		
739	WB/12/080/744020	ফটো উপলব্ধ	740	WB/12/080/744561	ফটো উপলব্ধ	741	WB/12/080/744537	ফটো উপলব্ধ
নাম : নমিতা সরকার স্বামীর নাম: অশোক সরকার বাড়ির নং : n0126 বয়স : 58 লিঙ্গ : মহিলা			নাম : লক্ষী সরকার স্বামীর নাম: অনিমেঘ সরকার বাড়ির নং : n0126 বয়স : 48 লিঙ্গ : মহিলা			নাম : অনিমেঘ সরকার পিতার নাম: অসীমানন্দ সরকার বাড়ির নং : n0126 বয়স : 53 লিঙ্গ : পুরুষ		
742	WB/12/080/744050	ফটো উপলব্ধ	743	WB/12/080/744049	ফটো উপলব্ধ	744	SSA1827914	ফটো উপলব্ধ
নাম : মায়ী সরকার স্বামীর নাম: অলক সরকার বাড়ির নং : n0126 বয়স : 51 লিঙ্গ : মহিলা			নাম : অনুরানী সরকার স্বামীর নাম: অসীমানন্দ সরকার বাড়ির নং : n0126 বয়স : 70 লিঙ্গ : মহিলা			নাম : উন্নতি সরকার স্বামীর নাম: নীরঞ্জন সরকার বাড়ির নং : n0011 বয়স : 33 লিঙ্গ : মহিলা		
745	MTK2038313	ফটো উপলব্ধ	746	SSA2292696	ফটো উপলব্ধ	747	SSA1447432	ফটো উপলব্ধ
নাম : নিরঞ্জন সরকার পিতার নাম: রনজিত সরকার বাড়ির নং : n0011 বয়স : 45 লিঙ্গ : পুরুষ			নাম : বাসনা সরকার স্বামীর নাম: রনজিৎ সরকার বাড়ির নং : n0011 বয়স : 80 লিঙ্গ : মহিলা			নাম : গুণ্ড সরকার পিতার নাম: সুভাষ সরকার বাড়ির নং : n0009 বয়স : 34 লিঙ্গ : পুরুষ		
748	SSA1922251	ফটো উপলব্ধ	749	SSA2914224	ফটো উপলব্ধ	750	SSA2914216	ফটো উপলব্ধ
নাম : সুব্রত সরকার পিতার নাম: সুবল সরকার বাড়ির নং : n0009 বয়স : 41 লিঙ্গ : পুরুষ			নাম : শোভা সরকার স্বামীর নাম: সুভাষ সরকার বাড়ির নং : n0009 বয়স : 51 লিঙ্গ : মহিলা			নাম : সুভাষ সরকার পিতার নাম: সুবল সরকার বাড়ির নং : n0009 বয়স : 56 লিঙ্গ : পুরুষ		

751 নাম : তারারানী সরকার স্বামীর নাম: সুবল সরকার বাড়ির নং : n0009 বয়স : 81 লিঙ্গ : মহিলা	SSA2846319 ফটো উপলব্ধ	752 নাম : শ্রীমতি সরকার স্বামীর নাম: বৃন্দাবন সরকার বাড়ির নং : n0008 বয়স : 66 লিঙ্গ : মহিলা	WB/12/080/744347 ফটো উপলব্ধ	753 নাম : বৃন্দাবন সরকার পিতার নাম: জয়নাথ সরকার বাড়ির নং : n0008 বয়স : 75 লিঙ্গ : পুরুষ	WB/12/080/744348 ফটো উপলব্ধ
754 নাম : সুজয় মন্ডল পিতার নাম: শচীন্দ্র নাথ মন্ডল বাড়ির নং : n0001 বয়স : 29 লিঙ্গ : পুরুষ	SSA1922160 ফটো উপলব্ধ	755 নাম : মীরা বিশ্বাস (রায়) স্বামীর নাম: গৌরাঙ্গ বিশ্বাস বাড়ির নং : n0001 বয়স : 44 লিঙ্গ : মহিলা	MTK2886901 ফটো উপলব্ধ	756 নাম : শচীন্দ্রনাথ মন্ডল পিতার নাম: দীননাথ মন্ডল বাড়ির নং : n0001 বয়স : 66 লিঙ্গ : পুরুষ	SSA1827823 ফটো উপলব্ধ
757 নাম : জয়ন্তীকা সরকার স্বামীর নাম: মধুসূদন সরকার বাড়ির নং : n0001 বয়স : 66 লিঙ্গ : মহিলা	WB/12/080/744394 ফটো উপলব্ধ	758 নাম : কল্যাণী সরকার স্বামীর নাম: সজীব সরকার বাড়ির নং : n0001 বয়স : 38 লিঙ্গ : মহিলা	MTK3336815 ফটো উপলব্ধ	759 নাম : সজীব সরকার পিতার নাম: যতীন্দ্রনাথ সরকার বাড়ির নং : n0001 বয়স : 49 লিঙ্গ : পুরুষ	SSA2863199 ফটো উপলব্ধ
760 নাম : বাবলী সরকার স্বামীর নাম: রতনলাল সরকার বাড়ির নং : n0001 বয়স : 52 লিঙ্গ : মহিলা	MTK3343639 ফটো উপলব্ধ	761 নাম : নির্মল কুমার সরকার পিতার নাম: গোকুল চন্দ্র সরকার বাড়ির নং : n0003 বয়স : 61 লিঙ্গ : পুরুষ	WB/12/080/744527 ফটো উপলব্ধ	762 নাম : ভবানী সরকার স্বামীর নাম: নির্মল কুমার সরকার বাড়ির নং : n0003 বয়স : 56 লিঙ্গ : মহিলা	WB/12/080/744528 ফটো উপলব্ধ
763 নাম : সোমনাথ সরকার পিতার নাম: নির্মল কুমার সরকার বাড়ির নং : n0003 বয়স : 30 লিঙ্গ : পুরুষ	SSA1922335 ফটো উপলব্ধ	764 নাম : শ্যামল সরকার পিতার নাম: গোকুল সরকার বাড়ির নং : n0003 বয়স : 57 লিঙ্গ : পুরুষ	WB/12/080/744524 ফটো উপলব্ধ	765 নাম : আল্পনা সরকার স্বামীর নাম: বিধান সরকার বাড়ির নং : 08 বয়স : 34 লিঙ্গ : মহিলা	SSA1922145 ফটো উপলব্ধ
766 নাম : শুরা সরকার স্বামীর নাম: শ্যামল সরকার বাড়ির নং : 155 বয়স : 49 লিঙ্গ : মহিলা	WB/13/085/123168 ফটো উপলব্ধ	767 নাম : বিদ্যুৎ সরকার পিতার নাম: রঞ্জিত সরকার বাড়ির নং : n0011 বয়স : 44 লিঙ্গ : পুরুষ	SSA2295400 ফটো উপলব্ধ	768 নাম : রণজিৎ সরকার পিতার নাম: নকুল সরকার বাড়ির নং : n0011 বয়স : 76 লিঙ্গ : পুরুষ	SSA2292472 ফটো উপলব্ধ
769 নাম : প্রিয়াংকা সরকার পিতার নাম: অলোক সরকার বাড়ির নং : n0126 বয়স : 28 লিঙ্গ : মহিলা	SSA2069318 ফটো উপলব্ধ	770 নাম : পিঙ্কি সরকার পিতার নাম: অনিমেষ্ সরকার বাড়ির নং : n0126 বয়স : 29 লিঙ্গ : মহিলা	SSA2069334 ফটো উপলব্ধ	771 নাম : রিয়া সরকার পিতার নাম: রবিন সরকার বাড়ির নং : এন0001 বয়স : 25 লিঙ্গ : মহিলা	SSA2257707 ফটো উপলব্ধ
772 নাম : রবীন্দ্রনাথ সরকার পিতার নাম: যতীন্দ্র সরকার বাড়ির নং : n0001 বয়স : 63 লিঙ্গ : পুরুষ	SSA2397131 ফটো উপলব্ধ	773 নাম : বিকাশচন্দ্র সরকার পিতার নাম: যতীন্দ্র সরকার বাড়ির নং : n0001 বয়স : 58 লিঙ্গ : পুরুষ	SSA2397289 ফটো উপলব্ধ	774 নাম : মৌসুমী সরকার স্বামীর নাম: সুব্রত সরকার বাড়ির নং : এন0009 বয়স : 29 লিঙ্গ : মহিলা	SSA2258309 ফটো উপলব্ধ
775 নাম : কঞ্চা বিশ্বাস মন্ডল স্বামীর নাম: নিলপ বিশ্বাস বাড়ির নং : এন0009 বয়স : 32 লিঙ্গ : মহিলা	UVU1773290 ফটো উপলব্ধ	776 নাম : মানসী সরকার পিতার নাম: পৃথ্বী সরকার বাড়ির নং : এন0196 বয়স : 25 লিঙ্গ : মহিলা	SSA2258010 ফটো উপলব্ধ	777 নাম : নারায়ন সরকার পিতার নাম: বৃন্দাবন সরকার বাড়ির নং : n0008 বয়স : 49 লিঙ্গ : পুরুষ	SSA2734325 ফটো উপলব্ধ
778 নাম : সুরেশ সরকার পিতার নাম: ভগীরথ সরকার বাড়ির নং : n0108 বয়স : 56 লিঙ্গ : পুরুষ	SSA2733087 ফটো উপলব্ধ	779 নাম : সঞ্চরী সরকার পিতার নাম: শ্যামল সরকার বাড়ির নং : এন0003 বয়স : 23 লিঙ্গ : মহিলা	SSA2583391 ফটো উপলব্ধ	780 নাম : তানিয়া বিশ্বাস পিতার নাম: তপন কুমার বিশ্বাস বাড়ির নং : এন0077 বয়স : 30 লিঙ্গ : মহিলা	WEP1993724 ফটো উপলব্ধ

781 নাম : বেনী সিকদার স্বামীর নাম: ফটিক সিকদার বাড়ির নং : n0141 বয়স : 69 লিঙ্গ : মহিলা	WB/12/080/744181 ফটো উপলব্ধ	782 নাম : শেফালী সিকদার স্বামীর নাম: বিমল সিকদার বাড়ির নং : n0048 বয়স : 76 লিঙ্গ : মহিলা	WB/12/080/744275 ফটো উপলব্ধ	783 নাম : শেফালী হাজারা স্বামীর নাম: নারায়ন হাজারা বাড়ির নং : n0015 বয়স : 71 লিঙ্গ : মহিলা	WB/12/080/744213 ফটো উপলব্ধ
784 নাম : তাপস হাজারা পিতার নাম: নারায়ন হাজারা বাড়ির নং : n0015 বয়স : 45 লিঙ্গ : পুরুষ	MTK2576262 ফটো উপলব্ধ	785 নাম : সোমা মন্ডল হাজারা স্বামীর নাম: তাপস হাজারা বাড়ির নং : n0015 বয়স : 39 লিঙ্গ : মহিলা	HCL3552676 ফটো উপলব্ধ	786 নাম : মানস হাজারা পিতার নাম: নারায়ন চন্দ্র হাজারা বাড়ির নং : n0015 বয়স : 48 লিঙ্গ : পুরুষ	WB/12/080/744368 ফটো উপলব্ধ
787 নাম : শান্তিলতা হাজারা স্বামীর নাম: জগবন্ধু হাজারা বাড়ির নং : n0019 বয়স : 81 লিঙ্গ : মহিলা	WB/12/080/744367 ফটো উপলব্ধ	788 নাম : পুতুল হাজারা মায়ের নাম: শান্তিলতা হাজারা বাড়ির নং : n0019 বয়স : 41 লিঙ্গ : মহিলা	MTK3336898 ফটো উপলব্ধ	789 নাম : শঙ্কর হাজারা পিতার নাম: জগবন্ধু হাজারা বাড়ির নং : n0019 বয়স : 57 লিঙ্গ : পুরুষ	MTK2903276 ফটো উপলব্ধ
790 নাম : লীনা হাজারা(দাস) স্বামীর নাম: শঙ্কর হাজারা বাড়ির নং : n0019 বয়স : 42 লিঙ্গ : মহিলা	DKJ3015112 ফটো উপলব্ধ	791 নাম : শিপ্রা মল্লিক হাজারা স্বামীর নাম: মানস হাজারা বাড়ির নং : n0015 বয়স : 38 লিঙ্গ : মহিলা	SSA1447077 ফটো উপলব্ধ	792 নাম : মিতালী হাজারা ঘারামী পিতার নাম: নারায়ন হাজারা বাড়ির নং : n0015 বয়স : 50 লিঙ্গ : মহিলা	SSA2575074 ফটো উপলব্ধ
793 নাম : প্রোসেনজিত বিশ্বাস পিতার নাম: পরিতোষ বিশ্বাস বাড়ির নং : এন0019 বয়স : 21 লিঙ্গ : পুরুষ	SSA2748986 ফটো উপলব্ধ	794 নাম : ইতি বিশ্বাস(হাজারা) স্বামীর নাম: পরিতোষ বিশ্বাস বাড়ির নং : n0019 বয়স : 42 লিঙ্গ : মহিলা	MTK2903284 ফটো উপলব্ধ	795 নাম : পরিতোষ বিশ্বাস পিতার নাম: কালিপদ বিশ্বাস বাড়ির নং : n0019 বয়স : 51 লিঙ্গ : পুরুষ	SSA2902971 ফটো উপলব্ধ
796 নাম : সোহম হাজারা পিতার নাম: শঙ্কর হাজারা বাড়ির নং : এন0019 বয়স : 20 লিঙ্গ : পুরুষ	SSA2810901 ফটো উপলব্ধ	797 নাম : সন্তু হীরা পিতার নাম: সঞ্জিত হীরা বাড়ির নং : n0014 বয়স : 37 লিঙ্গ : পুরুষ	MTK3336757 ফটো উপলব্ধ	798 নাম : মমতা হীরা স্বামীর নাম: দিলীপ হীরা বাড়ির নং : n0028 বয়স : 51 লিঙ্গ : মহিলা	WB/12/080/744221 ফটো উপলব্ধ
799 নাম : দিবাকর হীরা পিতার নাম: দিলীপ হীরা বাড়ির নং : n0028 বয়স : 34 লিঙ্গ : পুরুষ	SSA1546050 ফটো উপলব্ধ	800 নাম : দিব্যা হীরা পিতার নাম: দিলীপ হীরা বাড়ির নং : n0028 বয়স : 31 লিঙ্গ : মহিলা	SSA1691617 ফটো উপলব্ধ	801 নাম : বীরেন্দ্রনাথ হীরা পিতার নাম: ধীরেন্দ্র হীরা বাড়ির নং : n0030 বয়স : 70 লিঙ্গ : পুরুষ	SSA2289643 ফটো উপলব্ধ
802 নাম : রেনুকা হীরা স্বামীর নাম: বীরেন্দ্র হীরা বাড়ির নং : n0030 বয়স : 65 লিঙ্গ : মহিলা	SSA2289627 ফটো উপলব্ধ	803 নাম : জীবানন্দ হীরা পিতার নাম: অনাদী রঞ্জন হীরা বাড়ির নং : 29 বয়স : 39 লিঙ্গ : পুরুষ	SSA1447093 ফটো উপলব্ধ	804 নাম : পঙ্কজ কুমার হীরা পিতার নাম: ধীরেন্দ্র নাথ হীরা বাড়ির নং : n0154 বয়স : 57 লিঙ্গ : পুরুষ	SSA2323368 ফটো উপলব্ধ
805 নাম : তুষার হীরা পিতার নাম: অনাদী হীরা বাড়ির নং : n0181 বয়স : 34 লিঙ্গ : পুরুষ	SSA1328202 ফটো উপলব্ধ	806 নাম : মাধুরী হীরা স্বামীর নাম: ভবতোষ হীরা বাড়ির নং : n0007 বয়স : 63 লিঙ্গ : মহিলা	SSA2419158 ফটো উপলব্ধ	807 নাম : ভবতোষ হীরা পিতার নাম: যোগেশ হীরা বাড়ির নং : n0007 বয়স : 69 লিঙ্গ : পুরুষ	SSA2419141 ফটো উপলব্ধ
808 নাম : অনাদীরঞ্জন হীরা পিতার নাম: ধীরেন্দ্র হীরা বাড়ির নং : n0029 বয়স : 65 লিঙ্গ : পুরুষ	SSA2733244 ফটো উপলব্ধ	809 নাম : রেবতী হীরা পিতার নাম: অক্ষয় হীরা বাড়ির নং : n0026 বয়স : 70 লিঙ্গ : পুরুষ	SSA2735512 ফটো উপলব্ধ	810 নাম : কালী হীরা স্বামীর নাম: সঞ্জিত হীরা বাড়ির নং : n0014 বয়স : 61 লিঙ্গ : মহিলা	SSA2733103 ফটো উপলব্ধ

811 নাম : নমিতা হীরা স্বামীর নাম: অনাদী হীরা বাড়ির নং : n0029 বয়স : 60 লিঙ্গ : মহিলা	SSA2733236 ফটো উপলব্ধ	812 নাম : রেখা বিশ্বাস স্বামীর নাম: জয়ন্ত বিশ্বাস বাড়ির নং : এন0029 বয়স : 38 লিঙ্গ : মহিলা	MTK3176674 ফটো উপলব্ধ	813 নাম : সাধনা হীরা স্বামীর নাম: পঙ্কজ কুমার হীরা বাড়ির নং : n0154 বয়স : 50 লিঙ্গ : মহিলা	SSA2473551 ফটো উপলব্ধ
814 নাম : সায়ন হিরা মায়ের নাম: মঞ্জু হিরা বাড়ির নং : এন0010 বয়স : 24 লিঙ্গ : পুরুষ	SSA2574689 ফটো উপলব্ধ	815 নাম : কৌশিক হীরা মায়ের নাম: কবিতা হীরা বাড়ির নং : N0002 বয়স : 27 লিঙ্গ : পুরুষ	SSA2184158 ফটো উপলব্ধ	816 নাম : গাঙ্গী হীরা স্বামীর নাম: তুষার হীরা বাড়ির নং : N0181 বয়স : 32 লিঙ্গ : মহিলা	SSA2184232 ফটো উপলব্ধ
817 নাম : প্রীতম কুমার হীরা পিতার নাম: পঙ্কজ কুমার হীরা বাড়ির নং : n0154 বয়স : 28 লিঙ্গ : পুরুষ	SSA2069094 ফটো উপলব্ধ	818 নাম : সৌভিক হীরা পিতার নাম: পঙ্কজ কুমার হীরা বাড়ির নং : এন0154 বয়স : 23 লিঙ্গ : পুরুষ	SSA2583367 ফটো উপলব্ধ	819 নাম : জয়ন্ত বিশ্বাস পিতার নাম: শেলিন বিশ্বাস বাড়ির নং : এন0029 বয়স : 33 লিঙ্গ : পুরুষ	RHC2318814 ফটো উপলব্ধ
820 নাম : শঙ্কর বিশ্বাস পিতার নাম: শেলিন বিশ্বাস বাড়ির নং : এন0029 বয়স : 33 লিঙ্গ : পুরুষ	RHC2318822 ফটো উপলব্ধ	821 নাম : হাসী হীরা স্বামীর নাম: পলাশ খান বাড়ির নং : n0566 বয়স : 33 লিঙ্গ : মহিলা	WKM1693142 ফটো উপলব্ধ	822 নাম : মৌসুমী হীরা স্বামীর নাম: জীবনানন্দ হীরা বাড়ির নং : n0029 বয়স : 37 লিঙ্গ : মহিলা	WOD2595239 ফটো উপলব্ধ
823 নাম : মনোতোষ হীরা পিতার নাম: রেবতী হীরা বাড়ির নং : n0026 বয়স : 44 লিঙ্গ : পুরুষ	MTK2038552 ফটো উপলব্ধ	824 নাম : অসিত সরকার পিতার নাম: শান্তি রঞ্জন সরকার বাড়ির নং : n0002 বয়স : 39 লিঙ্গ : পুরুষ	MTK2904621 ফটো উপলব্ধ	825 নাম : মঞ্জু হীরা স্বামীর নাম: প্রবীর হীরা বাড়ির নং : n0010 বয়স : 50 লিঙ্গ : মহিলা	MTK2903367 ফটো উপলব্ধ
826 নাম : ডালটন সরকার পিতার নাম: শান্তি রঞ্জন সরকার বাড়ির নং : n0002 বয়স : 35 লিঙ্গ : পুরুষ	SSA1328277 ফটো উপলব্ধ	827 নাম : সুরভ হীরা পিতার নাম: ভবতোষ হীরা বাড়ির নং : n0007 বয়স : 32 লিঙ্গ : পুরুষ	SSA1545854 ফটো উপলব্ধ	828 নাম : আঁধি বিশ্বাস স্বামীর নাম: সুশান্ত বিশ্বাস বাড়ির নং : n0007 বয়স : 29 লিঙ্গ : মহিলা	SSA1922202 ফটো উপলব্ধ
829 নাম : সঞ্জিত হীরা পিতার নাম: পরমানন্দ হীরা বাড়ির নং : n0014 বয়স : 66 লিঙ্গ : পুরুষ	MTK2903359 ফটো উপলব্ধ	830 নাম : রাকেশ হীরা পিতার নাম: সঞ্জিত হীরা বাড়ির নং : n0014 বয়স : 36 লিঙ্গ : পুরুষ	SSA1328327 ফটো উপলব্ধ	831 নাম : কপিল হীরা পিতার নাম: কালিদাস হীরা বাড়ির নং : n0002 বয়স : 31 লিঙ্গ : পুরুষ	SSA1691468 ফটো উপলব্ধ
832 নাম : দিলীপ হীরা পিতার নাম: ধীরেন্দ্র হীরা বাড়ির নং : n0028 বয়স : 56 লিঙ্গ : পুরুষ	WB/12/080/744259 ফটো উপলব্ধ	833 নাম : কবিতা হীরা স্বামীর নাম: কালিদাস হীরা বাড়ির নং : n0002 বয়স : 56 লিঙ্গ : মহিলা	WB/12/080/744160 ফটো উপলব্ধ	834 নাম : অমলেন্দু মন্ডল পিতার নাম: অধীর মন্ডল বাড়ির নং : বাগারডাঙ্গা বয়স : 38 লিঙ্গ : পুরুষ	WKM1486950 ফটো উপলব্ধ
835 নাম : রাখী বিশ্বাস স্বামীর নাম: অর্জুন বিশ্বাস বাড়ির নং : এন0068 বয়স : 23 লিঙ্গ : মহিলা	SSA2584381 ফটো উপলব্ধ	836 নাম : সমুদ্রা বিশ্বাস স্বামীর নাম: প্রদীপ ঠাকুর বাড়ির নং : n0494 বয়স : 28 লিঙ্গ : মহিলা	NRC1660836 ফটো উপলব্ধ	837 নাম : অর্পিতা বাল্লা পিতার নাম: তারকনাথ বাল্লা বাড়ির নং : 91/267 বয়স : 31 লিঙ্গ : মহিলা	SSA1691484 ফটো উপলব্ধ
838 নাম : সোমনাথ বিশ্বাস পিতার নাম: কিশোর বিশ্বাস বাড়ির নং : এন01333 বয়স : 19 লিঙ্গ : পুরুষ	SSA2869071 ফটো উপলব্ধ	839 নাম : অনল বিশ্বাস পিতার নাম: রবীন বিশ্বাস বাড়ির নং : এন0071 বয়স : 19 লিঙ্গ : পুরুষ	SSA2872174 ফটো উপলব্ধ	840 নাম : বিক্রম সরকার পিতার নাম: বিকাশ চন্দ্র সরকার বাড়ির নং : এন0001 বয়স : 19 লিঙ্গ : পুরুষ	SSA2872968 ফটো উপলব্ধ

841 নাম : দিপেন বিশ্বাস পিতার নাম: প্রদীপ বিশ্বাস বাড়ির নং : এন0074 বয়স : 19 লিঙ্গ : পুরুষ	SSA2874873 ফটো উপলব্ধ	842 নাম : হিমেন বিশ্বাস পিতার নাম: হিরণ্য বিশ্বাস বাড়ির নং : এন0063 বয়স : 19 লিঙ্গ : পুরুষ	SSA2874881 ফটো উপলব্ধ	843 নাম : কৌশিক বাইন পিতার নাম: বরণ বাইন বাড়ির নং : এন0054 বয়স : 19 লিঙ্গ : পুরুষ	SSA2875755 ফটো উপলব্ধ
844 নাম : লকেট বিশ্বাস পিতার নাম: সমীরকুমার বিশ্বাস বাড়ির নং : এন0153 বয়স : 19 লিঙ্গ : মহিলা	SSA2878056 ফটো উপলব্ধ	845 নাম : গৌরব বিশ্বাস পিতার নাম: গৌরঙ্গ বিশ্বাস বাড়ির নং : এন0001 বয়স : 19 লিঙ্গ : পুরুষ	SSA2879492 ফটো উপলব্ধ	846 নাম : রানা বিশ্বাস পিতার নাম: উত্তম বিশ্বাস বাড়ির নং : এন0049 বয়স : 19 লিঙ্গ : পুরুষ	SSA2881373 ফটো উপলব্ধ
847 নাম : অক্ষিত বিশ্বাস পিতার নাম: অরবিন্দ বিশ্বাস বাড়ির নং : এন0106 বয়স : 19 লিঙ্গ : পুরুষ	SSA2885028 ফটো উপলব্ধ	848 নাম : বর্ষা বাইন পিতার নাম: শ্রীপতি বাইন বাড়ির নং : এন0079 বয়স : 19 লিঙ্গ : মহিলা	SSA2887818 ফটো উপলব্ধ	849 নাম : সুনয়নী বিশ্বাস স্বামীর নাম: সুকান্ত বিশ্বাস বাড়ির নং : এন0193 বয়স : 25 লিঙ্গ : মহিলা	NRC1871516 ফটো উপলব্ধ
850 নাম : সরস্বতী দাস পিতার নাম: গোপাল দাস বাড়ির নং : এন0144 বয়স : 34 লিঙ্গ : মহিলা	UVU1414366 ফটো উপলব্ধ	851 নাম : নন্দিনী বিশ্বাস বেন স্বামীর নাম: গৌতম বেন বাড়ির নং : রাজারমাঠ বয়স : 24 লিঙ্গ : মহিলা	NRC1943711 ফটো উপলব্ধ	852 নাম : শ্রেয়া নন্দী পিতার নাম: দীপক নন্দী বাড়ির নং : এন0119 বয়স : 21 লিঙ্গ : মহিলা	UVU2557981 ফটো উপলব্ধ
853 নাম : ববিতা বিশ্বাস স্বামীর নাম: রঞ্জন বিশ্বাস বাড়ির নং : এন0000 বয়স : 71 লিঙ্গ : মহিলা	SSA2761302 ফটো উপলব্ধ	854 নাম : রাশিয়া তরফদার পিতার নাম: কিমাম তরফদার বাড়ির নং : পাট- 267 বয়স : 30 লিঙ্গ : মহিলা	NRC1376185 ফটো উপলব্ধ	855 নাম : দিব্যেন্দু বিশ্বাস পিতার নাম: মুনায় বিশ্বাস বাড়ির নং : 71 বয়স : 19 লিঙ্গ : পুরুষ	SSA2902724 ফটো উপলব্ধ
856 নাম : শিপ্রা মজুমদার(বিশ্বাস) স্বামীর নাম: প্রশান্ত মজুমদার বাড়ির নং : এন0000 বয়স : 42 লিঙ্গ : মহিলা	UVU1537612 ফটো উপলব্ধ	857 নাম : অরবিন্দ বিশ্বাস পিতার নাম: ধীরেন্দ্র নাথ বিশ্বাস বাড়ির নং : এন0000 বয়স : 69 লিঙ্গ : পুরুষ	GQL3064219 ফটো উপলব্ধ	858 নাম : সুপ্রিয়া বিশ্বাস মায়ের নাম: ডলি বিশ্বাস বাড়ির নং : এন0107 বয়স : 19 লিঙ্গ : মহিলা	SSA2903300 ফটো উপলব্ধ
859 নাম : দেবজিৎ বাইন পিতার নাম: সুখেন্দু বাইন বাড়ির নং : এন0060 বয়স : 19 লিঙ্গ : পুরুষ	SSA2903128 ফটো উপলব্ধ	860 নাম : মিল্টন বিশ্বাস পিতার নাম: মনোরঞ্জন বিশ্বাস বাড়ির নং : এন0104 বয়স : 19 লিঙ্গ : পুরুষ	SSA2905503 ফটো উপলব্ধ	861 নাম : প্রশান্ত মজুমদার পিতার নাম: প্রফুল্ল মজুমদার বাড়ির নং : এন0000 বয়স : 42 লিঙ্গ : পুরুষ	GQL3286077 ফটো উপলব্ধ
862 নাম : পূর্ণিমা মজুমদার পিতার নাম: প্রশান্ত মজুমদার বাড়ির নং : এন0000 বয়স : 23 লিঙ্গ : মহিলা	UVU2477255 ফটো উপলব্ধ				





নির্বাচক সংখ্যার সারসংক্ষেপ :

A) নির্বাচকের সংখ্যা :

	নির্বাচক তালিকার প্রকৃতি	নির্বাচক তালিকার পরিচিতি :	নির্বাচকের সংখ্যা :				
			পুরুষ	মহিলা	তৃতীয় লিঙ্গ	মোট	
I	মূল তালিকা	মূল তালিকা	বিশেষ নিবিড় সংশোধন ২০২৬ এর চূড়ান্ত ভোটার তালিকার সহিত 09-04-2026 তারিখ অবধি সংশোধিত নির্বাচক তালিকা	441	421	0	862
II	1- সংযোজন তালিকা	সংযোজনী 1	বিশেষ সংক্ষিপ্ত সংশোধন 2026	0	0	0	0
		সংযোজনী 2	ধারাবাহিক সংশোধন 2026	0	0	0	0
			মোট	0	0	0	0
III	2- বিয়োজন তালিকা	সংযোজনী 1	বিশেষ সংক্ষিপ্ত সংশোধন 2026	0	0	0	0
		সংযোজনী 2	ধারাবাহিক সংশোধন 2026	0	0	0	0
			মোট	0	0	0	0
IV	'লিঙ্গ ক্ষেত্রের' পরিবর্তনের কারণে পার্থক্য			0	0	0	0
V	বিচারপ্রক্রিয়ার অধীনস্থ			0	0	0	0
VI	বিচার বিভাগীয় আধিকারিক কর্তৃক বিচারপূর্বক নিষ্পত্তির পর বিয়োজিত			14	27	0	41
নির্বাচকের মোট সংখ্যা (I+II-III+IV-V-VI)				427	394	0	821

B) ক্রটি সংশোধনের সংখ্যা :

নির্বাচক তালিকার প্রকৃতি	নির্বাচক তালিকার পরিচিতি :	ক্রটি সংশোধনের সংখ্যা :
সংযোজনী 1	বিশেষ সংক্ষিপ্ত সংশোধন 2026	0
সংযোজনী 2	ধারাবাহিক সংশোধন 2026	0
	মোট	0

নির্বাচক নিবন্ধন আধিকারিকের স্বাক্ষর

E-মৃত, S-স্থানান্তরিত, R-একাধিকবার অন্তর্ভুক্ত, M-নিখোঁজ, Q-যোগ্য নহে