



## নির্বাচক তালিকা 2026 S25 পশ্চিমবঙ্গ

বিধানসভা নির্বাচনক্ষেত্রের নং, নাম ও সংরক্ষণের স্থিতি : 91 - চাকদহ (সাধারণ)		অংশ নং : 36																			
বিধানসভা নির্বাচনক্ষেত্রটি যে লোকসভা নির্বাচনক্ষেত্রের / ক্ষেত্রসমূহের অন্তর্ভুক্ত তার নং, নাম ও সংরক্ষণ স্থিতি : 13 - রানাঘাট (তপশীলি জাতি)																					
1. সংশোধনের পূর্ণ বিবরণ																					
সংশোধনের বৎসর :	2026	নির্বাচক তালিকার পরিচিতি : বিশেষ নিবিড় সংশোধন ২০২৬ এর চূড়ান্ত ভোটার তালিকার সহিত 09-04-2026 তারিখ অবধি সংশোধিত নির্বাচক তালিকা																			
ভিত্তি তারিখ :	01-01-2026																				
সংশোধনের প্রকৃতি :	ধারাবাহিক সংশোধন 2026																				
প্রকাশনার তারিখ :	09-04-2026																				
2. অংশ ও নির্বাচনী এলাকার পূর্ণ বিবরণ :																					
অংশের ভাগ নং ও নাম :																					
1-বরিশাল কলোনী	<table border="1" style="width: 100%; border-collapse: collapse;"> <tr> <td>প্রধান শহর/গ্রাম</td> <td>: চাকদহ</td> </tr> <tr> <td>ওয়ার্ড</td> <td>: 014</td> </tr> <tr> <td>থানা</td> <td>: চাকদহ</td> </tr> <tr> <td>গ্রাম পঞ্চগয়েত</td> <td>:</td> </tr> <tr> <td>ব্লক</td> <td>:</td> </tr> <tr> <td>মহকুমা</td> <td>: কল্যাণী</td> </tr> <tr> <td>জেলা</td> <td>: নদীয়া</td> </tr> <tr> <td>পিন</td> <td>: 741222</td> </tr> </table>					প্রধান শহর/গ্রাম	: চাকদহ	ওয়ার্ড	: 014	থানা	: চাকদহ	গ্রাম পঞ্চগয়েত	:	ব্লক	:	মহকুমা	: কল্যাণী	জেলা	: নদীয়া	পিন	: 741222
প্রধান শহর/গ্রাম						: চাকদহ															
ওয়ার্ড						: 014															
থানা						: চাকদহ															
গ্রাম পঞ্চগয়েত						:															
ব্লক						:															
মহকুমা	: কল্যাণী																				
জেলা	: নদীয়া																				
পিন	: 741222																				
2-লালপুর উত্তর																					
3. ভোট গ্রহন কেন্দ্রের পূর্ণ বিবরণ :																					
ভোট গ্রহন কেন্দ্রের নং, নাম :	ভোট গ্রহন কেন্দ্রের শ্রেণী :			শহরাঞ্চল																	
36 - চাকদহ কো: অপা: কলোনী বিদ্যায়তন,(এইচ.এস)	এই অংশে সহায়ক ভোটগ্রহন কেন্দ্রের সংখ্যা			0																	
ভোট গ্রহন কেন্দ্রের ঠিকানা :																					
চাকদহ কো: অপা: কলোনী বিদ্যায়তন,(এইচ.এস), রুম নং-2, পাবনা কলোনী,চাকদহ পৌরসভা																					
4. নির্বাচকের সংখ্যা :																					
প্রথম ক্রমিক নং	শেষ ক্রমিক নং	মোট সংখ্যা																			
		পুরুষ	মহিলা	তৃতীয় লিঙ্গ	মোট																
1	411	199	189	0	388																

নির্বাচক নিবন্ধন আধিকারিকের স্বাক্ষর

Nazri Naksha

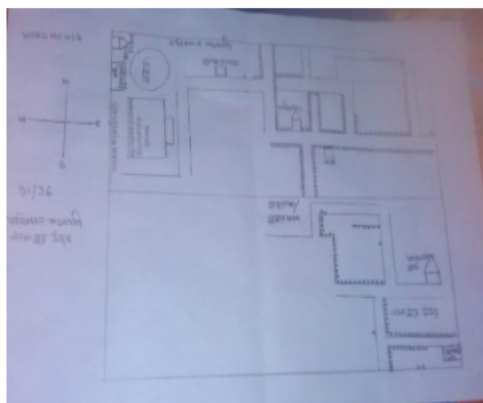

Google Map View

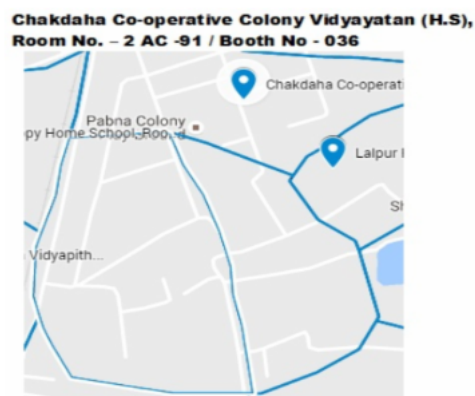

Polling Station Building Front View



Polling Station Front View



Cad View

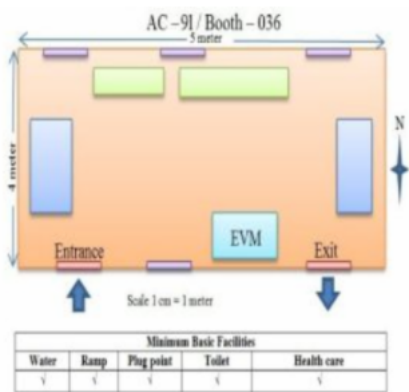

Key MAP View

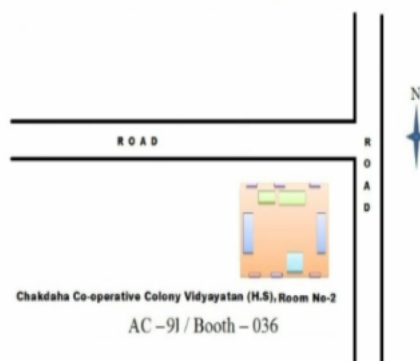



1 নাম : অপূর্ব ঢালি পিতার নাম: অশোক কুমার ঢালী বাড়ির নং : n0057 বয়স : 33 লিঙ্গ : পুরুষ	SSA1349653 ফটো উপলব্ধ	2 নাম : অশোক কুমার ঢালি পিতার নাম: নিরোধ বিহারী ঢালী বাড়ির নং : n0057 বয়স : 59 লিঙ্গ : পুরুষ	SSA2597219 ফটো উপলব্ধ	3 নাম : অনুষ্কা ঢালী পিতার নাম: অশোক কুমার ঢালী বাড়ির নং : এন0057 বয়স : 20 লিঙ্গ : মহিলা	SSA2827681 ফটো উপলব্ধ
4 নাম : চন্দনা কর্মকার স্বামীর নাম: সুকুমার কর্মকার বাড়ির নং : n0040 বয়স : 47 লিঙ্গ : মহিলা	SSA1349315 ফটো উপলব্ধ	5 নাম : মিতা খাঁ স্বামীর নাম: শংকর নাথ খাঁ বাড়ির নং : n0083 বয়স : 40 লিঙ্গ : মহিলা	CDK3139375 ফটো উপলব্ধ	6 নাম : শংকরনাথ খাঁ পিতার নাম: যতীন্দ্রনাথ খাঁ বাড়ির নং : n0002 বয়স : 51 লিঙ্গ : পুরুষ	CRZ3006616 ফটো উপলব্ধ
7 নাম : রেনু খাঁ স্বামীর নাম: যতীন্দ্রনাথ খাঁ বাড়ির নং : n0002 বয়স : 76 লিঙ্গ : মহিলা	WB/12/082/186367 ফটো উপলব্ধ	8 নাম : সুমঙ্গল গোলদার পিতার নাম: বসন্ত গোলদার বাড়ির নং : n0003 বয়স : 49 লিঙ্গ : পুরুষ	CRZ2032092 ফটো উপলব্ধ	9 নাম : সুসময় গোলদার পিতার নাম: বসন্ত গোলদার বাড়ির নং : n0003 বয়স : 50 লিঙ্গ : পুরুষ	WB/12/082/186247 ফটো উপলব্ধ
10 নাম : সুমিতা গোলদার স্বামীর নাম: অসিত গোলদার বাড়ির নং : n0003 বয়স : 39 লিঙ্গ : মহিলা	SSA1349612 ফটো উপলব্ধ	11 নাম : অসিত গোলদার পিতার নাম: বসন্ত গোলদার বাড়ির নং : n0003 বয়স : 55 লিঙ্গ : পুরুষ	CRZ2032563 ফটো উপলব্ধ	12 নাম : প্রিয়া গোলদার পিতার নাম: ভোলানাথ গোলদার বাড়ির নং : n0003 বয়স : 32 লিঙ্গ : মহিলা	SSA1595321 ফটো উপলব্ধ
13 নাম : সুপ্রিয় গোলদার পিতার নাম: ভোলানাথ গোলদার বাড়ির নং : n0003 বয়স : 36 লিঙ্গ : পুরুষ	SSA1349323 ফটো উপলব্ধ	14 নাম : সাধনা গোলদার স্বামীর নাম: ভোলানাথ গোলদার বাড়ির নং : n0003 বয়স : 44 লিঙ্গ : মহিলা	CRZ3006632 ফটো উপলব্ধ	15 নাম : শিরুবলা গোলদার স্বামীর নাম: বসন্ত গোলদার বাড়ির নং : n0003 বয়স : 87 লিঙ্গ : মহিলা	WB/12/082/186486 ফটো উপলব্ধ
16 নাম : বিশাল গোলদার মায়ের নাম: সাধনা গোলদার বাড়ির নং : এন0003 বয়স : 24 লিঙ্গ : পুরুষ	SSA2632842 ফটো উপলব্ধ	17 নাম : শুভম গোলদার পিতার নাম: সুমঙ্গল গোলদার বাড়ির নং : এন0003 বয়স : 20 লিঙ্গ : পুরুষ	SSA2814861 ফটো উপলব্ধ	18 নাম : বিশ্বজিৎ ঘোষ পিতার নাম: জিতেন্দ্রনাথ ঘোষ বাড়ির নং : এন0160 বয়স : 44 লিঙ্গ : পুরুষ	SSA2261857 ফটো উপলব্ধ
19 নাম : পূর্ণিমা ঘোষ পিতার নাম: সনজিৎ ঘোষ বাড়ির নং : n0043 বয়স : 37 লিঙ্গ : মহিলা	SSA1244086 ফটো উপলব্ধ	20 নাম : সনজিৎ ঘোষ পিতার নাম: রতন ঘোষ বাড়ির নং : n0043 বয়স : 66 লিঙ্গ : পুরুষ	WB/12/082/186745 ফটো উপলব্ধ	21 নাম : ভারতী ঘোষ স্বামীর নাম: সঞ্জীত ঘোষ বাড়ির নং : n0043 বয়স : 87 লিঙ্গ : মহিলা	WB/12/082/186805 ফটো উপলব্ধ
22 নাম : সোনা চক্রবর্তী পিতার নাম: অশোক চক্রবর্তী বাড়ির নং : n0148 বয়স : 35 লিঙ্গ : পুরুষ	SSA2069888 ফটো উপলব্ধ	23 নাম : ডিম্পল চক্রবর্তী স্বামীর নাম: সোনা চক্রবর্তী বাড়ির নং : n0148 বয়স : 32 লিঙ্গ : মহিলা	SSA1997733 ফটো উপলব্ধ	24 নাম : সুশান্ত চ্যাটার্জী পিতার নাম: সুকুমার চ্যাটার্জী বাড়ির নং : n0014 বয়স : 43 লিঙ্গ : পুরুষ	CRZ2603579 ফটো উপলব্ধ
25 নাম : শিলা চ্যাটার্জী স্বামীর নাম: সুশান্ত চ্যাটার্জী বাড়ির নং : n0014 বয়স : 39 লিঙ্গ : মহিলা	SSA1244060 ফটো উপলব্ধ	26 নাম : সিদ্ধার্থ ঢালী মায়ের নাম: সুলেখা ঢালী বাড়ির নং : এন0233 বয়স : 26 লিঙ্গ : পুরুষ	SSA2238004 ফটো উপলব্ধ	27 নাম : মিতা ঢালী স্বামীর নাম: অশোক কুমার ঢালী বাড়ির নং : n0054 বয়স : 53 লিঙ্গ : মহিলা	CRZ0008672 ফটো উপলব্ধ
28 নাম : সায়েন ঢালী পিতার নাম: নরেন ঢালী বাড়ির নং : N0004 বয়স : 23 লিঙ্গ : পুরুষ	SSA2632867 ফটো উপলব্ধ	29 নাম : তৃপ্তী ঢালী মায়ের নাম: সরস্বতী ঢালী বাড়ির নং : n0046 বয়স : 51 লিঙ্গ : মহিলা	CRZ3006673 ফটো উপলব্ধ	30 নাম : অনুপ ঢালী মায়ের নাম: সরস্বতী ঢালী বাড়ির নং : n0004 বয়স : 47 লিঙ্গ : পুরুষ	CRZ2032464 ফটো উপলব্ধ



31 নাম : সুলেখা চাক্রী স্বামীর নাম : হরলাল চাক্রী বাড়ির নং : n0004 বয়স : 63 লিঙ্গ : মহিলা	SSA1244045 ফটো উপলব্ধ	32 নাম : নরেন চালী পিতার নাম : সতীশ চালী বাড়ির নং : n0004 বয়স : 61 লিঙ্গ : পুরুষ	CRZ2603587 ফটো উপলব্ধ	33 নাম : সঙ্গীত তরফদার পিতার নাম : তিনকারি তরফদার বাড়ির নং : এন00 বয়স : 40 লিঙ্গ : পুরুষ	CTG3092269 ফটো উপলব্ধ
34 নাম : মধুমিতা দাস স্বামীর নাম : গৌতম চন্দ্র দাস বাড়ির নং : n0142 বয়স : 37 লিঙ্গ : মহিলা	CRZ3672730 ফটো উপলব্ধ	35 নাম : পৌতম চন্দ্র দাস পিতার নাম : গোপাল দাস বাড়ির নং : n0032 বয়স : 53 লিঙ্গ : পুরুষ	CRZ2033140 ফটো উপলব্ধ	36 নাম : প্রভাতী দাস(মল্লিক) স্বামীর নাম : উত্তম দাস বাড়ির নং : n0032 বয়স : 36 লিঙ্গ : মহিলা	SSA1349604 ফটো উপলব্ধ
37 নাম : উত্তম দাস পিতার নাম : গোপালচন্দ্র দাস বাড়ির নং : n0032 বয়স : 52 লিঙ্গ : পুরুষ	WB/12/082/186993 ফটো উপলব্ধ	38 নাম : টুঙ্গা দাস পিতার নাম : সনাতন দাস বাড়ির নং : n0032 বয়স : 34 লিঙ্গ : মহিলা	SSA1349661 ফটো উপলব্ধ	39 নাম : নমিতা দাস স্বামীর নাম : সনাতন দাস বাড়ির নং : n0032 বয়স : 51 লিঙ্গ : মহিলা	WB/12/082/186635 ফটো উপলব্ধ
40 নাম : সনাতন দাস পিতার নাম : গোপালচন্দ্র দাস বাড়ির নং : n0032 বয়স : 56 লিঙ্গ : পুরুষ	WB/12/082/186093 ফটো উপলব্ধ	41 নাম : বৃষ্টি শর্মা পিতার নাম : মানিক শর্মা বাড়ির নং : এন0100 বয়স : 23 লিঙ্গ : মহিলা	SSA2647477 ফটো উপলব্ধ	42 নাম : রেবা দাস স্বামীর নাম : কালিদাস দাস বাড়ির নং : নীল বয়স : 65 লিঙ্গ : মহিলা	GGC2676930 ফটো উপলব্ধ
43 নাম : কালিপদ দাস মায়ের নাম : কেনকা দাস বাড়ির নং : নীল বয়স : 38 লিঙ্গ : পুরুষ	GGC2676948 ফটো উপলব্ধ	44 নাম : আল্পনা দাস পিতার নাম : কালিপদ দাস বাড়ির নং : নীল বয়স : 38 লিঙ্গ : পুরুষ	YMM0939322 ফটো উপলব্ধ	45 নাম : মানিক শর্মা মায়ের নাম : সবিতা শর্মা বাড়ির নং : এন0101 বয়স : 47 লিঙ্গ : পুরুষ	SSA1997410 ফটো উপলব্ধ
46 নাম : বিশ্বনাথ দে পিতার নাম : শচীন্দ্র কুমার দে বাড়ির নং : n0022 বয়স : 72 লিঙ্গ : পুরুষ	SSA2406411 ফটো উপলব্ধ	47 নাম : সুদর্শন দে পিতার নাম : বিশ্বনাথ দে বাড়ির নং : n0022 বয়স : 43 লিঙ্গ : পুরুষ	CRZ1987007 ফটো উপলব্ধ	48 নাম : দেবলীনা দে (মুখার্জী) স্বামীর নাম : সুদর্শন দে বাড়ির নং : n0022 বয়স : 40 লিঙ্গ : মহিলা	JRG3401874 ফটো উপলব্ধ
49 নাম : শিখা দে স্বামীর নাম : বিশ্বনাথ দে বাড়ির নং : n0022 বয়স : 63 লিঙ্গ : মহিলা	WB/12/082/186070 ফটো উপলব্ধ	50 নাম : শুভঞ্জন দে পিতার নাম : বিশ্বনাথ দে বাড়ির নং : n0022 বয়স : 35 লিঙ্গ : পুরুষ	SSA1161199 ফটো উপলব্ধ	51 নাম : ভিক্তি মিত্তি স্বামীর নাম : শ্যামল মিত্তি বাড়ির নং : n0029 বয়স : 50 লিঙ্গ : মহিলা	WB/12/082/186608 ফটো উপলব্ধ
52 নাম : বিষ্ণু পাল পিতার নাম : চিত্তরঞ্জন পাল বাড়ির নং : n0029 বয়স : 59 লিঙ্গ : পুরুষ	CRZ3006699 ফটো উপলব্ধ	53 নাম : শ্যামল পাল পিতার নাম : চিত্তরঞ্জন পাল বাড়ির নং : n0029 বয়স : 44 লিঙ্গ : পুরুষ	CRZ3006707 ফটো উপলব্ধ	54 নাম : সুভাষিণী পাল পিতার নাম : শশাংক কুমার পাল বাড়ির নং : এন0134 বয়স : 23 লিঙ্গ : পুরুষ	SSA2632883 ফটো উপলব্ধ
55 নাম : রিমি পাল বল স্বামীর নাম : অমিতাভ বল বাড়ির নং : এন0006 বয়স : 27 লিঙ্গ : মহিলা	UVU1930262 ফটো উপলব্ধ	56 নাম : অরুণ রতন বল পিতার নাম : অনন্ত কুমার বল বাড়ির নং : n0006 বয়স : 33 লিঙ্গ : পুরুষ	SSA1349539 ফটো উপলব্ধ	57 নাম : অনন্ত কুমার বল পিতার নাম : অদ্বৈত বল বাড়ির নং : n0006 বয়স : 58 লিঙ্গ : পুরুষ	SSA1349554 ফটো উপলব্ধ
58 নাম : অমিতাভ বল পিতার নাম : অনুকুল বল বাড়ির নং : n0006 বয়স : 35 লিঙ্গ : পুরুষ	SSA1349331 ফটো উপলব্ধ	59 নাম : পুষ্প রানী বল স্বামীর নাম : অনুকুল বল বাড়ির নং : n0006 বয়স : 53 লিঙ্গ : মহিলা	WB/12/082/186393 ফটো উপলব্ধ	60 নাম : কম্পনা রানী বল স্বামীর নাম : অনন্ত কুমার বল বাড়ির নং : n0006 বয়স : 53 লিঙ্গ : মহিলা	CRZ3584364 ফটো উপলব্ধ

61	SSA2518215	নাম : টুসি বল স্বামীর নাম: অরুণ রতন বল বাড়ির নং : বয়স : 25 লিঙ্গ : মহিলা	ফটো উপলব্ধ	62	SSA1226943	নাম : বাসনা বসাক স্বামীর নাম: শুকদেব বসাক বাড়ির নং : n0068 বয়স : 48 লিঙ্গ : মহিলা	ফটো উপলব্ধ	63	SSA1830967	নাম : সুরজিৎ বাইন পিতার নাম: রবীন্দ্রনাথ বাইন বাড়ির নং : n0132 বয়স : 39 লিঙ্গ : পুরুষ	ফটো উপলব্ধ
64	WB/12/080/591118	নাম : মহামায়া বাইন স্বামীর নাম: রবীন্দ্রনাথ বাইন বাড়ির নং : n0132 বয়স : 77 লিঙ্গ : মহিলা	ফটো উপলব্ধ	65	YMM2182236	নাম : বিউটি বাইন স্বামীর নাম: সঞ্জিত বাইন বাড়ির নং : এন0133 বয়স : 37 লিঙ্গ : মহিলা	ফটো উপলব্ধ	66	SSA1997725	নাম : সঞ্জীত কুমার বাইন পিতার নাম: রবীন্দ্রনাথ বাইন বাড়ির নং : n0133 বয়স : 47 লিঙ্গ : পুরুষ	ফটো উপলব্ধ
67	SSA2665321	নাম : হীরামন বাল্লা পিতার নাম: মণিমোহন বাল্লা বাড়ির নং : না বয়স : 23 লিঙ্গ : পুরুষ	ফটো উপলব্ধ	68	SSA0151977	নাম : বিশাখা বাল্লা স্বামীর নাম: হারান চন্দ্র বাল্লা বাড়ির নং : n0062 বয়স : 42 লিঙ্গ : মহিলা	ফটো উপলব্ধ	69	SSA0151969	নাম : হারান চন্দ্র বাল্লা পিতার নাম: মহেন্দ্র চন্দ্র বাল্লা বাড়ির নং : n0061 বয়স : 52 লিঙ্গ : পুরুষ	ফটো উপলব্ধ
70	CRZ0008805	নাম : উল্লতি বাল্লা স্বামীর নাম: মনিমোহন বাল্লা বাড়ির নং : n0059 বয়স : 46 লিঙ্গ : মহিলা	ফটো উপলব্ধ	71	CRZ0008797	নাম : মনিমোহন বাল্লা পিতার নাম: বিশ্বনাথ বাল্লা বাড়ির নং : n0058 বয়স : 58 লিঙ্গ : পুরুষ	ফটো উপলব্ধ	72	SSA1244078	নাম : পাপিয়া বাল্লা পিতার নাম: দুলাল চন্দ্র বাল্লা বাড়ির নং : n0035 বয়স : 35 লিঙ্গ : মহিলা	ফটো উপলব্ধ
73	WB/12/082/186767	নাম : সাধনা বাল্লা স্বামীর নাম: দুলাল বাল্লা বাড়ির নং : n0035 বয়স : 56 লিঙ্গ : মহিলা	ফটো উপলব্ধ	74	WB/12/082/186884	নাম : দুলাল বাল্লা পিতার নাম: যতীন্দ্র বাল্লা বাড়ির নং : n0035 বয়স : 63 লিঙ্গ : পুরুষ	ফটো উপলব্ধ	75	SSA2687119	নাম : দীপংকর বাল্লা পিতার নাম: জুরান চন্দ্র বাল্লা বাড়ির নং : 06 বয়স : 22 লিঙ্গ : পুরুষ	ফটো উপলব্ধ
76	SSA2518165	নাম : মৌমিতা বাল্লা পিতার নাম: হারান চন্দ্র বাল্লা বাড়ির নং : বয়স : 24 লিঙ্গ : মহিলা	ফটো উপলব্ধ	77	SSA1997741	নাম : পার্বতী বাল্লা পিতার নাম: মনি মোহন বাল্লা বাড়ির নং : n0058 বয়স : 28 লিঙ্গ : মহিলা	ফটো উপলব্ধ	78	SSA2602175	নাম : ঋতুরাজ বিশ্বাস পিতার নাম: সঞ্জয় বিশ্বাস বাড়ির নং : এন0013 বয়স : 24 লিঙ্গ : পুরুষ	ফটো উপলব্ধ
79	SSA2626760	নাম : কনিকা বিশ্বাস স্বামীর নাম: বিপুল বিশ্বাস বাড়ির নং : এন0013 বয়স : 27 লিঙ্গ : মহিলা	ফটো উপলব্ধ	80	SSA1186360	নাম : প্রতিমা বিশ্বাস স্বামীর নাম: উত্তম বিশ্বাস বাড়ির নং : n0154 বয়স : 41 লিঙ্গ : মহিলা	ফটো উপলব্ধ	81	CRZ1991363	নাম : স্বরূপ কুমার বিশ্বাস পিতার নাম: কানাইলাল বিশ্বাস বাড়ির নং : n0001 বয়স : 43 লিঙ্গ : পুরুষ	ফটো উপলব্ধ
82	SSA2632743	নাম : কুলদিপ বিশ্বাস পিতার নাম: গোপাল বিশ্বাস বাড়ির নং : নীল বয়স : 25 লিঙ্গ : পুরুষ	ফটো উপলব্ধ	83	SSA2668796	নাম : রাহুল বিশ্বাস স্বামীর নাম: প্রতিমা বিশ্বাস বাড়ির নং : 0154 বয়স : 22 লিঙ্গ : পুরুষ	ফটো উপলব্ধ	84	SSA1997774	নাম : সুশান্ত বিশ্বাস পিতার নাম: ভোলা বিশ্বাস বাড়ির নং : n0031 বয়স : 28 লিঙ্গ : পুরুষ	ফটো উপলব্ধ
85	SSA2086486	নাম : সীমা বিশ্বাস স্বামীর নাম: বিনয় বিশ্বাস বাড়ির নং : n0013 বয়স : 29 লিঙ্গ : মহিলা	ফটো উপলব্ধ	86	SSA2214633	নাম : সুস্মিতা বিশ্বাস পিতার নাম: শেখর কান্তি বিশ্বাস বাড়ির নং : n0158 বয়স : 26 লিঙ্গ : মহিলা	ফটো উপলব্ধ	87	SSA1595297	নাম : রাজা বিশ্বাস পিতার নাম: শেখর কান্তি বিশ্বাস বাড়ির নং : n0052 বয়স : 31 লিঙ্গ : পুরুষ	ফটো উপলব্ধ
88	CRZ3008380	নাম : রত্না বিশ্বাস স্বামীর নাম: শেখর কান্তি বিশ্বাস বাড়ির নং : n0052 বয়স : 51 লিঙ্গ : মহিলা	ফটো উপলব্ধ	89	WB/12/082/183810	নাম : শেখর কান্তি বিশ্বাস পিতার নাম: মনীন্দ্র নাথ বিশ্বাস বাড়ির নং : বয়স : 59 লিঙ্গ : পুরুষ	ফটো উপলব্ধ	90	WKM1706548	নাম : সুকুমার সিং পিতার নাম: অনিল সিং বাড়ির নং : ওয়ার্ড নং-14 বয়স : 54 লিঙ্গ : পুরুষ	ফটো উপলব্ধ



91 নাম : মুক্তি সিং স্বামীর নাম: সুকুমার সিং বাড়ির নং : ওয়ার্ড নং-14 বয়স : 50 লিঙ্গ : মহিলা	CTG2503944 ফটো উপলব্ধ	92 নাম : সায়ন সিং পিতার নাম: সুকুমার সিংহ বাড়ির নং : ওয়ার্ড নং-14 বয়স : 24 লিঙ্গ : পুরুষ	WKM2355246 ফটো উপলব্ধ	93 নাম : লক্ষী বিশ্বাস স্বামীর নাম: নারায়ন বিশ্বাস বাড়ির নং : n0049 বয়স : 59 লিঙ্গ : মহিলা	WB/12/082/186678 ফটো উপলব্ধ
94 নাম : কিরন বিশ্বাস পিতার নাম: কুমদ বিশ্বাস বাড়ির নং : n0044 বয়স : 41 লিঙ্গ : পুরুষ	CRZ3006723 ফটো উপলব্ধ	95 নাম : শ্যামল বিশ্বাস পিতার নাম: বিপিনবিহারী বিশ্বাস বাড়ির নং : n0042 বয়স : 52 লিঙ্গ : পুরুষ	CRZ3006780 ফটো উপলব্ধ	96 নাম : হীরামতি বিশ্বাস স্বামীর নাম: অনুকুল বিশ্বাস বাড়ির নং : n0031 বয়স : 40 লিঙ্গ : মহিলা	SSA1349570 ফটো উপলব্ধ
97 নাম : অনুকুল বিশ্বাস পিতার নাম: আদিত্য বিশ্বাস বাড়ির নং : n0031 বয়স : 41 লিঙ্গ : পুরুষ	CRZ3584422 ফটো উপলব্ধ	98 নাম : সন্ধ্যা বিশ্বাস স্বামীর নাম: ভোলা বিশ্বাস বাড়ির নং : n0031 বয়স : 47 লিঙ্গ : মহিলা	SSA0152074 ফটো উপলব্ধ	99 নাম : ভোলা বিশ্বাস পিতার নাম: আদিত্য বিশ্বাস বাড়ির নং : n0031 বয়স : 52 লিঙ্গ : পুরুষ	CRZ2603637 ফটো উপলব্ধ
100 নাম : অনিতা বিশ্বাস স্বামীর নাম: বিষ্ণু বিশ্বাস বাড়ির নং : n0031 বয়স : 56 লিঙ্গ : মহিলা	WB/12/082/186679 ফটো উপলব্ধ	101 নাম : বিষ্ণু বিশ্বাস পিতার নাম: আদিত্য বিশ্বাস বাড়ির নং : n0031 বয়স : 62 লিঙ্গ : পুরুষ	WB/12/082/186883 ফটো উপলব্ধ	102 নাম : বাবু বিশ্বাস পিতার নাম: কৃষ্ণ বিশ্বাস বাড়ির নং : n0031 বয়স : 38 লিঙ্গ : পুরুষ	SSA1595271 ফটো উপলব্ধ
103 নাম : সরস্বতী বিশ্বাস স্বামীর নাম: কৃষ্ণ বিশ্বাস বাড়ির নং : n0031 বয়স : 61 লিঙ্গ : মহিলা	WB/12/082/186677 ফটো উপলব্ধ	104 নাম : কৃষ্ণ বিশ্বাস পিতার নাম: আদিত্য বিশ্বাস বাড়ির নং : n0031 বয়স : 64 লিঙ্গ : পুরুষ	WB/12/082/186364 ফটো উপলব্ধ	105 নাম : সুভাষ বিশ্বাস পিতার নাম: নারায়ন বিশ্বাস বাড়ির নং : n0031 বয়স : 37 লিঙ্গ : পুরুষ	CRZ3687845 ফটো উপলব্ধ
106 নাম : দীপঙ্কর বিশ্বাস পিতার নাম: নারায়ন বিশ্বাস বাড়ির নং : n0031 বয়স : 40 লিঙ্গ : পুরুষ	CRZ3687837 ফটো উপলব্ধ	107 নাম : নারায়ন বিশ্বাস পিতার নাম: আদিত্য বিশ্বাস বাড়ির নং : n0031 বয়স : 66 লিঙ্গ : পুরুষ	WB/12/082/186983 ফটো উপলব্ধ	108 নাম : শিবু বিশ্বাস পিতার নাম: ললিতা বিশ্বাস বাড়ির নং : n0031 বয়স : 41 লিঙ্গ : পুরুষ	SSA1595214 ফটো উপলব্ধ
109 নাম : ললিতা বিশ্বাস স্বামীর নাম: আদিত্য বিশ্বাস বাড়ির নং : n0031 বয়স : 83 লিঙ্গ : মহিলা	WB/12/082/186693 ফটো উপলব্ধ	110 নাম : প্রকাশ বিশ্বাস পিতার নাম: গনেশ বিশ্বাস বাড়ির নং : n0023 বয়স : 33 লিঙ্গ : পুরুষ	SSA1448323 ফটো উপলব্ধ	111 নাম : পাপিয়া বিশ্বাস পিতার নাম: শক্ত বিশ্বাস বাড়ির নং : n0070 বয়স : 33 লিঙ্গ : মহিলা	SSA1595222 ফটো উপলব্ধ
112 নাম : দেবী বিশ্বাস স্বামীর নাম: আলো বিশ্বাস বাড়ির নং : n0070 বয়স : 43 লিঙ্গ : পুরুষ	SSA1349547 ফটো উপলব্ধ	113 নাম : অসীমা বিশ্বাস স্বামীর নাম: গোপাল বিশ্বাস বাড়ির নং : n0070 বয়স : 40 লিঙ্গ : মহিলা	SSA1349562 ফটো উপলব্ধ	114 নাম : গোপাল বিশ্বাস পিতার নাম: নিরঞ্জন বিশ্বাস বাড়ির নং : n0070 বয়স : 43 লিঙ্গ : পুরুষ	SSA1205624 ফটো উপলব্ধ
115 নাম : অমিত কুমার বিশ্বাস পিতার নাম: বিমলেন্দু বিশ্বাস বাড়ির নং : n0065 বয়স : 38 লিঙ্গ : পুরুষ	SSA0152264 ফটো উপলব্ধ	116 নাম : র্ননা বিশ্বাস স্বামীর নাম: বিমলেন্দু বিশ্বাস বাড়ির নং : n0064 বয়স : 54 লিঙ্গ : মহিলা	WB/12/082/186919 ফটো উপলব্ধ	117 নাম : বিমলেন্দু বিশ্বাস পিতার নাম: নিখিল চন্দ্র বিশ্বাস বাড়ির নং : n0063 বয়স : 66 লিঙ্গ : পুরুষ	WB/12/082/186532 ফটো উপলব্ধ
118 নাম : রেনুবালা বিশ্বাস স্বামীর নাম: নিখিল চন্দ্র বিশ্বাস বাড়ির নং : n0063 বয়স : 83 লিঙ্গ : মহিলা	SSA1595230 ফটো উপলব্ধ	119 নাম : মিতা বিশ্বাস স্বামীর নাম: গোবিন্দ বিশ্বাস বাড়ির নং : n0023 বয়স : 47 লিঙ্গ : মহিলা	CRZ1990266 ফটো উপলব্ধ	120 নাম : গোবিন্দ বিশ্বাস পিতার নাম: গনেশ বিশ্বাস বাড়ির নং : n0023 বয়স : 51 লিঙ্গ : পুরুষ	CRZ1990274 ফটো উপলব্ধ



121 নাম : দ্রৌপদী বিশ্বাস স্বামীর নাম : গনেশ বিশ্বাস বাড়ির নং : n0023 বয়স : 76 লিঙ্গ : মহিলা	CRZ3006731 ফটো উপলব্ধ	122 নাম : মঞ্জু বিশ্বাস স্বামীর নাম : অমল্য বিশ্বাস বাড়ির নং : n0017 বয়স : 61 লিঙ্গ : মহিলা	WB/12/082/186696 ফটো উপলব্ধ	123 নাম : অসীম বিশ্বাস পিতার নাম : অমল্য বিশ্বাস বাড়ির নং : n0017 বয়স : 44 লিঙ্গ : পুরুষ	CRZ2603611 ফটো উপলব্ধ
124 নাম : বর্না বিশ্বাস স্বামীর নাম : অশোক বিশ্বাস বাড়ির নং : n0017 বয়স : 44 লিঙ্গ : মহিলা	SSA0151993 ফটো উপলব্ধ	125 নাম : কাঞ্চন বিশ্বাস পিতার নাম : কুমুদ বিশ্বাস বাড়ির নং : n0011 বয়স : 49 লিঙ্গ : পুরুষ	CRZ2033355 ফটো উপলব্ধ	126 নাম : রেবা বিশ্বাস স্বামীর নাম : কুমুদ বিশ্বাস বাড়ির নং : n0011 বয়স : 61 লিঙ্গ : মহিলা	WB/12/082/186171 ফটো উপলব্ধ
127 নাম : রেখা বিশ্বাস স্বামীর নাম : পরিমল বিশ্বাস বাড়ির নং : n0007 বয়স : 56 লিঙ্গ : মহিলা	WB/12/082/186851 ফটো উপলব্ধ	128 নাম : শম্পা বিশ্বাস পিতার নাম : কানাইলাল বিশ্বাস বাড়ির নং : n0001 বয়স : 38 লিঙ্গ : মহিলা	CRZ3584349 ফটো উপলব্ধ	129 নাম : সুবীর কুমার বিশ্বাস পিতার নাম : কানাইলাল বিশ্বাস বাড়ির নং : n0001 বয়স : 45 লিঙ্গ : পুরুষ	CRZ2032415 ফটো উপলব্ধ
130 নাম : অশোক বিশ্বাস পিতার নাম : অমল্য বিশ্বাস বাড়ির নং : n0017 বয়স : 44 লিঙ্গ : পুরুষ	CRZ2603629 ফটো উপলব্ধ	131 নাম : সুপর্ণা বিশ্বাস স্বামীর নাম : শ্যামল বিশ্বাস বাড়ির নং : n0016 বয়স : 55 লিঙ্গ : মহিলা	WB/12/082/186617 ফটো উপলব্ধ	132 নাম : বিষ্ণু বিশ্বাস পিতার নাম : বিজয়কৃষ্ণ বিশ্বাস বাড়ির নং : n0013 বয়স : 57 লিঙ্গ : পুরুষ	CRZ3006764 ফটো উপলব্ধ
133 নাম : বিপুল বিশ্বাস পিতার নাম : বিনয় বিশ্বাস বাড়ির নং : n0013 বয়স : 37 লিঙ্গ : পুরুষ	CRZ3584380 ফটো উপলব্ধ	134 নাম : বেলা বিশ্বাস স্বামীর নাম : বিনয় বিশ্বাস বাড়ির নং : n0013 বয়স : 56 লিঙ্গ : মহিলা	WB/12/082/186158 ফটো উপলব্ধ	135 নাম : বিনয় বিশ্বাস পিতার নাম : বিজয়কৃষ্ণ বিশ্বাস বাড়ির নং : n0013 বয়স : 65 লিঙ্গ : পুরুষ	WB/12/082/186181 ফটো উপলব্ধ
136 নাম : রুমা বিশ্বাস (দাস) স্বামীর নাম : অজয় বিশ্বাস বাড়ির নং : n0013 বয়স : 42 লিঙ্গ : মহিলা	SSA0152173 ফটো উপলব্ধ	137 নাম : অজয় বিশ্বাস পিতার নাম : ধ্রুব বিশ্বাস বাড়ির নং : n0013 বয়স : 42 লিঙ্গ : পুরুষ	CRZ2603694 ফটো উপলব্ধ	138 নাম : সঞ্জয় কুমার বিশ্বাস পিতার নাম : ধ্রুব বিশ্বাস বাড়ির নং : n0013 বয়স : 44 লিঙ্গ : পুরুষ	CRZ3006756 ফটো উপলব্ধ
139 নাম : আলো বিশ্বাস স্বামীর নাম : ধ্রুব বিশ্বাস বাড়ির নং : n0013 বয়স : 63 লিঙ্গ : মহিলা	WB/12/082/186123 ফটো উপলব্ধ	140 নাম : ধ্রুব বিশ্বাস পিতার নাম : বিজয়কৃষ্ণ বিশ্বাস বাড়ির নং : n0013 বয়স : 69 লিঙ্গ : পুরুষ	WB/12/082/186363 ফটো উপলব্ধ	141 নাম : শীলা বিশ্বাস পিতার নাম : কুমুদরঞ্জন বিশ্বাস বাড়ির নং : n0011 বয়স : 39 লিঙ্গ : মহিলা	CRZ3315926 ফটো উপলব্ধ
142 নাম : মিন্কা বিশ্বাস স্বামীর নাম : রঞ্জন বিশ্বাস বাড়ির নং : n0011 বয়স : 34 লিঙ্গ : মহিলা	SSA1349596 ফটো উপলব্ধ	143 নাম : রঞ্জন বিশ্বাস পিতার নাম : কুমুদ বিশ্বাস বাড়ির নং : n0011 বয়স : 44 লিঙ্গ : পুরুষ	CRZ2603645 ফটো উপলব্ধ	144 নাম : আলো বিশ্বাস স্বামীর নাম : কাঞ্চন বিশ্বাস বাড়ির নং : n0011 বয়স : 39 লিঙ্গ : মহিলা	CRZ3503000 ফটো উপলব্ধ
145 নাম : অরিন্দম বিশ্বাস পিতার নাম : কাঞ্চন বিশ্বাস বাড়ির নং : ওয়ার্ড নং-14 বয়স : 21 লিঙ্গ : পুরুষ	SSA2824977 ফটো উপলব্ধ	146 নাম : শ্রেষ্ঠা বিশ্বাস পিতার নাম : সুবীর বিশ্বাস বাড়ির নং : ওয়ার্ড নং-14 বয়স : 22 লিঙ্গ : মহিলা	SSA2676807 ফটো উপলব্ধ	147 নাম : বিনু বিশ্বাস পিতার নাম : গোবিন্দ বিশ্বাস বাড়ির নং : এন0023 বয়স : 24 লিঙ্গ : মহিলা	SSA2644235 ফটো উপলব্ধ
148 নাম : অনুপমা বিশ্বাস পিতার নাম : গোবিন্দ বিশ্বাস বাড়ির নং : এন0023 বয়স : 27 লিঙ্গ : মহিলা	SSA2647493 ফটো উপলব্ধ	149 নাম : আরতি বিশ্বাস স্বামীর নাম : নিমল বিশ্বাস বাড়ির নং : 1650 বয়স : 39 লিঙ্গ : মহিলা	SSA2518157 ফটো উপলব্ধ	150 নাম : সুমিত বিশ্বাস পিতার নাম : গোপাল বিশ্বাস বাড়ির নং : এন0070 বয়স : 22 লিঙ্গ : পুরুষ	SSA2703056 ফটো উপলব্ধ



151 নাম : মনিকা বিশ্বাস স্বামীর নাম: বিষ্ণু বিশ্বাস বাড়ির নং : এন0013 বয়স : 40 লিঙ্গ : মহিলা	SSA2621563 ফটো উপলব্ধ	152 নাম : বেলা বিশ্বাস স্বামীর নাম: বাবু বিশ্বাস বাড়ির নং : N0 বয়স : 34 লিঙ্গ : মহিলা	SSA1277243 ফটো উপলব্ধ	153 নাম : বিশ্বজিৎ বিশ্বাস পিতার নাম: শিবু বিশ্বাস বাড়ির নং : এন0031 বয়স : 26 লিঙ্গ : পুরুষ	SSA2238061 ফটো উপলব্ধ
154 নাম : রাহুল বিশ্বাস পিতার নাম: অনুকুল বিশ্বাস বাড়ির নং : এন0086 বয়স : 25 লিঙ্গ : পুরুষ	SSA2237980 ফটো উপলব্ধ	155 নাম : নিরু বিশ্বাস পিতার নাম: গোবিন্দ বিশ্বাস বাড়ির নং : এন0023 বয়স : 29 লিঙ্গ : মহিলা	SSA2241008 ফটো উপলব্ধ	156 নাম : রুমা দাস(বিশ্বাস) স্বামীর নাম: সঞ্জয় কুমার বিশ্বাস বাড়ির নং : n0013 বয়স : 44 লিঙ্গ : মহিলা	CRZ2603686 ফটো উপলব্ধ
157 নাম : রাজু বিশ্বাস পিতার নাম: পরিমল বিশ্বাস বাড়ির নং : n0007 বয়স : 39 লিঙ্গ : পুরুষ	CRZ3584323 ফটো উপলব্ধ	158 নাম : স্যামল বিশ্বাস পিতার নাম: গোপাল বিশ্বাস বাড়ির নং : n0016 বয়স : 61 লিঙ্গ : পুরুষ	SSA2452167 ফটো উপলব্ধ	159 নাম : গাঙ্গী বিশ্বাস পিতার নাম: স্যামল বিশ্বাস বাড়ির নং : এন0016 বয়স : 27 লিঙ্গ : মহিলা	SSA2238046 ফটো উপলব্ধ
160 নাম : সন্তু বিশ্বাস পিতার নাম: পরিমল বিশ্বাস বাড়ির নং : n0007 বয়স : 35 লিঙ্গ : পুরুষ	CRZ3687811 ফটো উপলব্ধ	161 নাম : রমা বিশ্বাস (মন্ডল) স্বামীর নাম: শ্যামল বিশ্বাস বাড়ির নং : n0055 বয়স : 49 লিঙ্গ : মহিলা	GQL2993780 ফটো উপলব্ধ	162 নাম : জয়ীতা বিশ্বাস সরকার স্বামীর নাম: স্বরূপ কুমার বিশ্বাস বাড়ির নং : এন0163 বয়স : 29 লিঙ্গ : মহিলা	SSA1877174 ফটো উপলব্ধ
163 নাম : সুভাষীনি ভদ্র স্বামীর নাম: শরতচন্দ্র ভদ্র বাড়ির নং : n0036 বয়স : 87 লিঙ্গ : মহিলা	WB/12/082/186864 ফটো উপলব্ধ	164 নাম : মুক্তি ভদ্র স্বামীর নাম: গোবিন্দ ভদ্র বাড়ির নং : n0034 বয়স : 35 লিঙ্গ : মহিলা	SSA1729110 ফটো উপলব্ধ	165 নাম : রীতা ভদ্র স্বামীর নাম: বিভূতি ভদ্র বাড়ির নং : n0012 বয়স : 53 লিঙ্গ : মহিলা	WB/12/082/186460 ফটো উপলব্ধ
166 নাম : রুদ্র বিলাস ভদ্র পিতার নাম: বিভূতি ভূষণ ভদ্র বাড়ির নং : n0012 বয়স : 27 লিঙ্গ : পুরুষ	SSA2086429 ফটো উপলব্ধ	167 নাম : বিভূতি ভূষণ ভদ্র পিতার নাম: বিমলকৃষ্ণ ভদ্র বাড়ির নং : n0012 বয়স : 64 লিঙ্গ : পুরুষ	WB/12/082/186375 ফটো উপলব্ধ	168 নাম : রাজেশ্বরী ভদ্র পিতার নাম: বিভূতিভূষণ ভদ্র বাড়ির নং : n0012 বয়স : 32 লিঙ্গ : মহিলা	SSA1595305 ফটো উপলব্ধ
169 নাম : কাকলী ভদ্র স্বামীর নাম: রামকৃষ্ণ ভদ্র বাড়ির নং : n0034 বয়স : 66 লিঙ্গ : মহিলা	SSA2371995 ফটো উপলব্ধ	170 নাম : গোবিন্দ ভদ্র পিতার নাম: রামকৃষ্ণ ভদ্র বাড়ির নং : n0034 বয়স : 46 লিঙ্গ : পুরুষ	CRZ2603736 ফটো উপলব্ধ	171 নাম : রুমা হালদার(ভদ্র) স্বামীর নাম: উত্তম হালদার বাড়ির নং : N0034 বয়স : 39 লিঙ্গ : মহিলা	SSA2129682 ফটো উপলব্ধ
172 নাম : রেনু হালদার স্বামীর নাম: জীতেন হালদার বাড়ির নং : N0034 বয়স : 56 লিঙ্গ : মহিলা	SSA2129708 ফটো উপলব্ধ	173 নাম : রামকৃষ্ণ ভদ্র পিতার নাম: কুমুদ ভদ্র বাড়ির নং : n0034 বয়স : 74 লিঙ্গ : পুরুষ	SSA2371953 ফটো উপলব্ধ	174 নাম : ছবি মজুমদার স্বামীর নাম: সুধাকর মজুমদার বাড়ির নং : n0131 বয়স : 47 লিঙ্গ : মহিলা	SSA1595255 ফটো উপলব্ধ
175 নাম : সুধাকর মজুমদার পিতার নাম: সুধীর মজুমদার বাড়ির নং : n0008 বয়স : 45 লিঙ্গ : পুরুষ	SSA1595263 ফটো উপলব্ধ	176 নাম : সঞ্জিত মজুমদার পিতার নাম: সুধীর মজুমদার বাড়ির নং : n0008 বয়স : 47 লিঙ্গ : পুরুষ	CRZ2031953 ফটো উপলব্ধ	177 নাম : সমীর মজুমদার পিতার নাম: সুধীর মজুমদার বাড়ির নং : n0008 বয়স : 67 লিঙ্গ : পুরুষ	WB/12/082/186246 ফটো উপলব্ধ
178 নাম : অঞ্জলী মজুমদার স্বামীর নাম: সুধীর মজুমদার বাড়ির নং : n0008 বয়স : 67 লিঙ্গ : মহিলা	WB/12/082/186354 ফটো উপলব্ধ	179 নাম : সুনিতি মজুমদার স্বামীর নাম: কুমুদ মজুমদার বাড়ির নং : এন0005 বয়স : 87 লিঙ্গ : মহিলা	WB/12/082/186395 ফটো উপলব্ধ	180 নাম : চৈতালী মজুমদার স্বামীর নাম: সমীর মজুমদার বাড়ির নং : এন0008 বয়স : 37 লিঙ্গ : মহিলা	SSA2647485 ফটো উপলব্ধ



181 নাম : মিলি মজুমদার পিতার নাম: সুধাকর মজুমদার বাড়ির নং : এন0008 বয়স : 24 লিঙ্গ : মহিলা	SSA2722577 ফটো উপলব্ধ	182 নাম : পিয়ালী মজুমদার পিতার নাম: গোপাল মজুমদার বাড়ির নং : এন0005 বয়স : 25 লিঙ্গ : মহিলা	SSA2241016 ফটো উপলব্ধ	183 নাম : স্বপ্না মজুমদার স্বামীর নাম: সঞ্জিত মজুমদার বাড়ির নং : এন0183 বয়স : 34 লিঙ্গ : মহিলা	SSA2237998 ফটো উপলব্ধ
184 নাম : সরস্বতী মন্ডল স্বামীর নাম: আনন্দ মন্ডল বাড়ির নং : n0005 বয়স : 50 লিঙ্গ : মহিলা	CRZ2033280 ফটো উপলব্ধ	185 নাম : গোপাল মজুমদার পিতার নাম: কুমদ বিহারী মজুমদার বাড়ির নং : n0005 বয়স : 57 লিঙ্গ : পুরুষ	SSA2368538 ফটো উপলব্ধ	186 নাম : সাধনা মন্ডল স্বামীর নাম: পুলিন মন্ডল বাড়ির নং : n0147 বয়স : 41 লিঙ্গ : মহিলা	SSA1997717 ফটো উপলব্ধ
187 নাম : পূর্ণিমা মজুমদার স্বামীর নাম: গোপাল মজুমদার বাড়ির নং : n0037 বয়স : 58 লিঙ্গ : মহিলা	SSA2378008 ফটো উপলব্ধ	188 নাম : নিমাই মন্ডল পিতার নাম: রমেশ চন্দ্র মন্ডল বাড়ির নং : n0037 বয়স : 53 লিঙ্গ : পুরুষ	SSA2390516 ফটো উপলব্ধ	189 নাম : পুলিন মন্ডল পিতার নাম: দুলাল চন্দ্র মন্ডল বাড়ির নং : n0145 বয়স : 40 লিঙ্গ : পুরুষ	SSA1997709 ফটো উপলব্ধ
190 নাম : সুপ্রীতম মন্ডল পিতার নাম: সুশীল মন্ডল বাড়ির নং : n0037 বয়স : 28 লিঙ্গ : পুরুষ	SSA1997766 ফটো উপলব্ধ	191 নাম : রাত্রি মন্ডল পিতার নাম: বরেন্দ্র মন্ডল বাড়ির নং : N0 বয়স : 27 লিঙ্গ : মহিলা	SSA2100337 ফটো উপলব্ধ	192 নাম : সুশীল কুমার মণ্ডল পিতার নাম: রমেশ মন্ডল বাড়ির নং : n0037 বয়স : 63 লিঙ্গ : পুরুষ	SSA2467173 ফটো উপলব্ধ
193 নাম : অর্পিতা মন্ডল পিতার নাম: সুশীল কুমার মন্ডল বাড়ির নং : এন0037 বয়স : 22 লিঙ্গ : মহিলা	SSA2666204 ফটো উপলব্ধ	194 নাম : অল্পনা মণ্ডল স্বামীর নাম: সুশীল মণ্ডল বাড়ির নং : n0037 বয়স : 58 লিঙ্গ : মহিলা	CRZ3741980 ফটো উপলব্ধ	195 নাম : পুষ্প মন্ডল স্বামীর নাম: রমেশ মন্ডল বাড়ির নং : n0037 বয়স : 71 লিঙ্গ : মহিলা	WB/12/082/186442 ফটো উপলব্ধ
196 নাম : নীলাঞ্জনা মন্ডল পিতার নাম: নিমাই মন্ডল বাড়ির নং : নং037 বয়স : 20 লিঙ্গ : মহিলা	SSA2824985 ফটো উপলব্ধ	197 নাম : মনোজ কুমার মিত্র পিতার নাম: স্বপন কুমার মিত্র বাড়ির নং : n0024 বয়স : 32 লিঙ্গ : পুরুষ	SSA1595339 ফটো উপলব্ধ	198 নাম : গোপাল চন্দ্র মিত্র পিতার নাম: স্বপন কুমার মিত্র বাড়ির নং : n0024 বয়স : 38 লিঙ্গ : পুরুষ	CRZ3687829 ফটো উপলব্ধ
199 নাম : মানস মিত্র পিতার নাম: জগদীশ মিত্র বাড়ির নং : n0024 বয়স : 57 লিঙ্গ : পুরুষ	WB/12/082/186910 ফটো উপলব্ধ	200 নাম : জ্যোৎস্না মিত্র স্বামীর নাম: স্বপন মিত্র বাড়ির নং : n0024 বয়স : 57 লিঙ্গ : মহিলা	WB/12/082/186263 ফটো উপলব্ধ	201 নাম : স্বপন মিত্র পিতার নাম: জগদীশ মিত্র বাড়ির নং : n0024 বয়স : 59 লিঙ্গ : পুরুষ	WB/12/082/186996 ফটো উপলব্ধ
202 নাম : সুদর্শন মিত্র পিতার নাম: জয়ন্ত মিত্র বাড়ির নং : n0024 বয়স : 44 লিঙ্গ : পুরুষ	CRZ2603777 ফটো উপলব্ধ	203 নাম : মুনমুন মিত্র স্বামীর নাম: সুদর্শন মিত্র বাড়ির নং : n0060 বয়স : 40 লিঙ্গ : মহিলা	CRZ3145133 ফটো উপলব্ধ	204 নাম : সুমনা মিত্র স্বামীর নাম: শুভঙ্কর মিত্র বাড়ির নং : এন01 বয়স : 35 লিঙ্গ : মহিলা	SSA1186246 ফটো উপলব্ধ
205 নাম : দুলাল মিস্ত্রী পিতার নাম: গণেশ মিস্ত্রী বাড়ির নং : n0033 বয়স : 59 লিঙ্গ : পুরুষ	WB/12/082/186507 ফটো উপলব্ধ	206 নাম : সুদীপ মিস্ত্রী পিতার নাম: দুলাল মিস্ত্রী বাড়ির নং : n0159 বয়স : 27 লিঙ্গ : পুরুষ	SSA2214641 ফটো উপলব্ধ	207 নাম : রীনা মিস্ত্রী রায় স্বামীর নাম: তাপস চন্দ্র মিস্ত্রী বাড়ির নং : n0021 বয়স : 38 লিঙ্গ : মহিলা	SSA0152520 ফটো উপলব্ধ
208 নাম : হেমলাল মিস্ত্রী পিতার নাম: গণেশ মিস্ত্রী বাড়ির নং : n0021 বয়স : 69 লিঙ্গ : পুরুষ	SSA2471100 ফটো উপলব্ধ	209 নাম : মিনতি মিস্ত্রী স্বামীর নাম: দুলাল মিস্ত্রী বাড়ির নং : n0033 বয়স : 56 লিঙ্গ : মহিলা	WB/12/082/186768 ফটো উপলব্ধ	210 নাম : তাপস চন্দ্র মিস্ত্রী পিতার নাম: হেমলাল মিস্ত্রী বাড়ির নং : n0021 বয়স : 48 লিঙ্গ : পুরুষ	CRZ2603785 ফটো উপলব্ধ



211	WB/12/082/186520	নাম : মালতী রায় স্বামীর নাম: সুবোধ রায় বাড়ির নং : n0010 বয়স : 61 লিঙ্গ : মহিলা	ফটো উপলব্ধ	212	SSA1384585	নাম : জলি বোস পিতার নাম: জয়ন্ত বোস বাড়ির নং : এন0047 বয়স : 34 লিঙ্গ : মহিলা	ফটো উপলব্ধ	213	WB/12/082/186849	নাম : মীরা রায় স্বামীর নাম: রতন রায় বাড়ির নং : n0028 বয়স : 66 লিঙ্গ : মহিলা	ফটো উপলব্ধ
214	CRZ3008356	নাম : রবি রায় পিতার নাম: রতন চন্দ্র রায় বাড়ির নং : n0028 বয়স : 47 লিঙ্গ : পুরুষ	ফটো উপলব্ধ	215	WB/12/082/186829	নাম : রতন রায় পিতার নাম: চৈতন্য রায় বাড়ির নং : n0028 বয়স : 76 লিঙ্গ : পুরুষ	ফটো উপলব্ধ	216	CRZ2603801	নাম : সঞ্জয় কৃষ্ণ রায় পিতার নাম: সুভাষ চন্দ্র রায় বাড়ির নং : n0020 বয়স : 45 লিঙ্গ : পুরুষ	ফটো উপলব্ধ
217	SSA1257690	নাম : সুমিত্রা মন্ডল স্বামীর নাম: রবীন রায় বাড়ির নং : এন0078 বয়স : 36 লিঙ্গ : মহিলা	ফটো উপলব্ধ	218	CRZ3006848	নাম : সুব্রত রায় পিতার নাম: সুবোধ রায় বাড়ির নং : n0047 বয়স : 40 লিঙ্গ : পুরুষ	ফটো উপলব্ধ	219	CRZ2953735	নাম : বকুল রায় স্বামীর নাম: রবি রায় বাড়ির নং : n0028 বয়স : 44 লিঙ্গ : মহিলা	ফটো উপলব্ধ
220	WB/12/083/685029	নাম : নিতাই রায় পিতার নাম: জগদীশ রায় বাড়ির নং : n0156 বয়স : 54 লিঙ্গ : পুরুষ	ফটো উপলব্ধ	221	SSA2214617	নাম : বিজলী রায় স্বামীর নাম: নিতাই রায় বাড়ির নং : n0155 বয়স : 42 লিঙ্গ : মহিলা	ফটো উপলব্ধ	222	CRZ3006822	নাম : সঙ্গীতা মন্ডল স্বামীর নাম: নিমাই মন্ডল বাড়ির নং : n0010 বয়স : 42 লিঙ্গ : মহিলা	ফটো উপলব্ধ
223	CRZ3008364	নাম : শংকর রায় পিতার নাম: রতন চন্দ্র রায় বাড়ির নং : n0028 বয়স : 43 লিঙ্গ : পুরুষ	ফটো উপলব্ধ	224	SSA2741221	নাম : দীপঙ্কর রায় পিতার নাম: রবি রায় বাড়ির নং : এন0028 বয়স : 21 লিঙ্গ : পুরুষ	ফটো উপলব্ধ	225	WB/12/082/186521	নাম : সুবোধ রায় পিতার নাম: হরবিলাস রায় বাড়ির নং : n0010 বয়স : 79 লিঙ্গ : পুরুষ	ফটো উপলব্ধ
226	SSA1262641	নাম : পিঙ্কি রায় স্বামীর নাম: শঙ্কর রায় বাড়ির নং : নীল বয়স : 36 লিঙ্গ : মহিলা	ফটো উপলব্ধ	227	SSA2278455	নাম : অর্চনা রায় স্বামীর নাম: সঞ্জয় কৃষ্ণ রায় বাড়ির নং : 351/এন21 বয়স : 40 লিঙ্গ : মহিলা	ফটো উপলব্ধ	228	CRZ3687894	নাম : রবিন রায় পিতার নাম: অতুল রায় বাড়ির নং : এন0078 বয়স : 38 লিঙ্গ : পুরুষ	ফটো উপলব্ধ
229	WB/12/082/186847	নাম : অতুল রায় পিতার নাম: হবিবর রায় বাড়ির নং : এন0078 বয়স : 81 লিঙ্গ : পুরুষ	ফটো উপলব্ধ	230	CRZ3005444	নাম : পূর্ণিমা শর্মা স্বামীর নাম: মানিক শর্মা বাড়ির নং : এন0100 বয়স : 48 লিঙ্গ : মহিলা	ফটো উপলব্ধ	231	SSA1875368	নাম : কিশোর শর্মা পিতার নাম: কৃষ্ণ শর্মা বাড়ির নং : n0139 বয়স : 30 লিঙ্গ : পুরুষ	ফটো উপলব্ধ
232	SSA1875384	নাম : আশা শর্মা স্বামীর নাম: কৃষ্ণ শর্মা বাড়ির নং : n0141 বয়স : 48 লিঙ্গ : মহিলা	ফটো উপলব্ধ	233	SSA1875376	নাম : নারায়ণ শর্মা পিতার নাম: কৃষ্ণ শর্মা বাড়ির নং : n0140 বয়স : 29 লিঙ্গ : পুরুষ	ফটো উপলব্ধ	234	CRL1051895	নাম : টুসু সমাদ্দার(রয়) স্বামীর নাম: সরজিত সমাদ্দার বাড়ির নং : n0009 বয়স : 46 লিঙ্গ : মহিলা	ফটো উপলব্ধ
235	SSA2309706	নাম : সরজিত সমাদ্দার পিতার নাম: সুরেশ চন্দ্র সমাদ্দার বাড়ির নং : n0009 বয়স : 51 লিঙ্গ : পুরুষ	ফটো উপলব্ধ	236	SSA1595859	নাম : শর্মিলা সরকার স্বামীর নাম: মনতোষ সরকার বাড়ির নং : n0150 বয়স : 33 লিঙ্গ : মহিলা	ফটো উপলব্ধ	237	SSA1595313	নাম : সুজয় সরকার পিতার নাম: মদন সরকার বাড়ির নং : n0019 বয়স : 33 লিঙ্গ : পুরুষ	ফটো উপলব্ধ
238	WB/12/082/186293	নাম : ভারতী সরকার স্বামীর নাম: মদন সরকার বাড়ির নং : n0019 বয়স : 57 লিঙ্গ : মহিলা	ফটো উপলব্ধ	239	WB/12/082/186141	নাম : মদন সরকার পিতার নাম: অধর সরকার বাড়ির নং : n0019 বয়স : 66 লিঙ্গ : পুরুষ	ফটো উপলব্ধ	240	WB/12/082/186769	নাম : জয়া সরকার স্বামীর নাম: জগদীশ সরকার বাড়ির নং : n0018 বয়স : 56 লিঙ্গ : মহিলা	ফটো উপলব্ধ



241	WB/12/082/186773	নাম : জগদীশ সরকার পিতার নাম: শান্তিরঞ্জন সরকার বাড়ির নং : n0018 বয়স : 61 লিঙ্গ : পুরুষ	ফটো উপলব্ধ	242	SSA1201110	নাম : মনতোষ সরকার পিতার নাম: মদন সরকার বাড়ির নং : n0143 বয়স : 36 লিঙ্গ : পুরুষ	ফটো উপলব্ধ	243	SSA2086460	নাম : সুস্মিতা সরকার স্বামীর নাম: সুজয় সরকার বাড়ির নং : n0019 বয়স : 29 লিঙ্গ : মহিলা	ফটো উপলব্ধ
244	SSA1352608	নাম : অহনা সরকার পিতার নাম: গৌরঙ্গ মোহন সরকার বাড়ির নং : এন0137 বয়স : 33 লিঙ্গ : মহিলা	ফটো উপলব্ধ	245	CRZ2984318	নাম : অনিন্দিতা সরকার স্বামীর নাম: গৌরঙ্গ মোহন সরকার বাড়ির নং : এন0137 বয়স : 52 লিঙ্গ : মহিলা	ফটো উপলব্ধ	246	CRZ3584398	নাম : সন্তোষ সর্দার পিতার নাম: সন্ন্যাসী সর্দার বাড়ির নং : n0015 বয়স : 49 লিঙ্গ : পুরুষ	ফটো উপলব্ধ
247	CRZ3584356	নাম : সুদেবী সর্দার ( বর্মন ) স্বামীর নাম: বাপী সর্দার বাড়ির নং : n0015 বয়স : 40 লিঙ্গ : মহিলা	ফটো উপলব্ধ	248	SSA2086445	নাম : সম্পা সর্দার পিতার নাম: মহিন্দ্র সর্দার বাড়ির নং : n0115 বয়স : 27 লিঙ্গ : মহিলা	ফটো উপলব্ধ	249	CRZ3006871	নাম : বাপী সর্দার পিতার নাম: সন্ন্যাসী সর্দার বাড়ির নং : n0015 বয়স : 45 লিঙ্গ : পুরুষ	ফটো উপলব্ধ
250	WB/12/082/186495	নাম : পুটু সর্দার স্বামীর নাম: সন্ন্যাসী সর্দার বাড়ির নং : n0015 বয়স : 56 লিঙ্গ : মহিলা	ফটো উপলব্ধ	251	WB/12/082/186122	নাম : ময়না দাসী সর্দার স্বামীর নাম: সন্ন্যাসী সর্দার বাড়ির নং : n0015 বয়স : 61 লিঙ্গ : মহিলা	ফটো উপলব্ধ	252	SSA1443183	নাম : পূর্ণিমা সর্দার স্বামীর নাম: বাপ্পা সর্দার বাড়ির নং : এন 0041 বয়স : 35 লিঙ্গ : মহিলা	ফটো উপলব্ধ
253	CRZ3006863	নাম : বাপ্পা সর্দার মায়ের নাম: ময়না সর্দার বাড়ির নং : এন0041 বয়স : 41 লিঙ্গ : পুরুষ	ফটো উপলব্ধ	254	SSA2518199	নাম : মনিকা সেন স্বামীর নাম: শ্যামল সেন বাড়ির নং : N001 বয়স : 49 লিঙ্গ : মহিলা	ফটো উপলব্ধ	255	SSA1997691	নাম : অসীমকৃষ্ণ হালদার পিতার নাম: অমল্য রতন হালদার বাড়ির নং : n0030 বয়স : 51 লিঙ্গ : পুরুষ	ফটো উপলব্ধ
256	SSA2238020	নাম : আকাশ হালদার পিতার নাম: ছোটন হালদার বাড়ির নং : এন0084 বয়স : 26 লিঙ্গ : পুরুষ	ফটো উপলব্ধ	257	SSA2238012	নাম : অঙ্কিত বিশ্বাস পিতার নাম: শ্যামল বিশ্বাস বাড়ির নং : এন0084 বয়স : 25 লিঙ্গ : পুরুষ	ফটো উপলব্ধ	258	SSA2627958	নাম : অর্পিতা হালদার পিতার নাম: অসীম কৃষ্ণ হালদার বাড়ির নং : - বয়স : 23 লিঙ্গ : মহিলা	ফটো উপলব্ধ
259	SSA2129690	নাম : উত্তম হালদার পিতার নাম: জিতেন হালদার বাড়ির নং : N0376 বয়স : 43 লিঙ্গ : পুরুষ	ফটো উপলব্ধ	260	SSA2829737	নাম : রোহিত হালদার পিতার নাম: উত্তম হালদার বাড়ির নং : এন0376 বয়স : 20 লিঙ্গ : পুরুষ	ফটো উপলব্ধ	261	WB/12/082/186676	নাম : শান্তি হালদার স্বামীর নাম: অনিল হালদার বাড়ির নং : n0025 বয়স : 68 লিঙ্গ : মহিলা	ফটো উপলব্ধ
262	SSA2779221	নাম : অসিত বরণ হালদার পিতার নাম: অমল্য রতন হালদার বাড়ির নং : এন0143 বয়স : 48 লিঙ্গ : পুরুষ	ফটো উপলব্ধ	263	SSA2779213	নাম : পম্পা হালদার স্বামীর নাম: অসিত বরণ হালদার বাড়ির নং : এন0143 বয়স : 43 লিঙ্গ : মহিলা	ফটো উপলব্ধ	264	SSA2785418	নাম : অনিল হালদার পিতার নাম: কার্তিক হালদার বাড়ির নং : n0025 বয়স : 80 লিঙ্গ : পুরুষ	ফটো উপলব্ধ
265	SSA1844653	নাম : ছোটন হালদার পিতার নাম: নিরোদ হালদার বাড়ির নং : n0136 বয়স : 41 লিঙ্গ : পুরুষ	ফটো উপলব্ধ	266	CRZ2605533	নাম : শিখা হালদার স্বামীর নাম: অসীমকৃষ্ণ হালদার বাড়ির নং : n0030 বয়স : 49 লিঙ্গ : মহিলা	ফটো উপলব্ধ	267	CRZ3584372	নাম : মনজিৎ হালদার পিতার নাম: মনু হালদার বাড়ির নং : n0026 বয়স : 41 লিঙ্গ : পুরুষ	ফটো উপলব্ধ
268	WB/12/082/186853	নাম : ইতি হালদার স্বামীর নাম: মনু হালদার বাড়ির নং : n0026 বয়স : 59 লিঙ্গ : মহিলা	ফটো উপলব্ধ	269	WB/12/082/186844	নাম : মনু হালদার পিতার নাম: রোহিনী হালদার বাড়ির নং : n0026 বয়স : 66 লিঙ্গ : পুরুষ	ফটো উপলব্ধ	270	SSA1875350	নাম : উষা হালদার (মন্ডল) স্বামীর নাম: অনিমেশ হালদার বাড়ির নং : n0025 বয়স : 49 লিঙ্গ : মহিলা	ফটো উপলব্ধ

271	CRZ3006889
নাম : অনিমেষ হালদার পিতার নাম: অনিল হালদার বাড়ির নং : n0025 বয়স : 43 লিঙ্গ : পুরুষ	ফটো উপলব্ধ

272	CRZ3006897
নাম : মিনতী হালদার (বিশ্বাস) স্বামীর নাম: ছোটন হালদার বাড়ির নং : n0051 বয়স : 43 লিঙ্গ : মহিলা	ফটো উপলব্ধ

273	LCX1742956
নাম : আনন্দ মন্ডল পিতার নাম: তরনী মন্ডল বাড়ির নং : ওয়ার্ড নং-14 বয়স : 43 লিঙ্গ : পুরুষ	ফটো উপলব্ধ

274	SSA2884831
নাম : সায়ন মিত্র পিতার নাম: সুদর্শন মিত্র বাড়ির নং : 000 বয়স : 19 লিঙ্গ : পুরুষ	ফটো উপলব্ধ

275	SSA2887388
নাম : মেঘা মিস্ত্রী পিতার নাম: তাপস চন্দ্র মিস্ত্রী বাড়ির নং : ওয়ার্ড নং-14 বয়স : 19 লিঙ্গ : মহিলা	ফটো উপলব্ধ

276	SSA2888154
নাম : জয় রায় পিতার নাম: নিতাই রায় বাড়ির নং : এন0156 বয়স : 19 লিঙ্গ : পুরুষ	ফটো উপলব্ধ

277	SSA2902294
নাম : অনন্যা মন্ডল পিতার নাম: আনন্দ মন্ডল বাড়ির নং : ওয়ার্ড নং-14 বয়স : 19 লিঙ্গ : মহিলা	ফটো উপলব্ধ



278 নাম : অরজিৎ কর্মকার পিতার নাম: অধীর কর্মকার বাড়ির নং : n0142 বয়স : 27 লিঙ্গ : পুরুষ	SSA2086494 ফটো উপলব্ধ	279 নাম : আশুতোষ কর্মকার পিতার নাম: আনন্দ কর্মকার বাড়ির নং : n0086 বয়স : 47 লিঙ্গ : পুরুষ	CRZ1991777 ফটো উপলব্ধ	280 নাম : গীতা কর্মকার স্বামীর নাম: আনন্দ কর্মকার বাড়ির নং : n0086 বয়স : 64 লিঙ্গ : মহিলা	WB/12/082/186556 ফটো উপলব্ধ
281 নাম : তনুশ্রী কর্মকার স্বামীর নাম: সঞ্জয় কর্মকার বাড়ির নং : নিউ বয়স : 40 লিঙ্গ : মহিলা	SSA2518231 ফটো উপলব্ধ	282 নাম : সঞ্জয় কর্মকার পিতার নাম: আনন্দ কর্মকার বাড়ির নং : বয়স : 43 লিঙ্গ : পুরুষ	CRZ1991751 ফটো উপলব্ধ	283 নাম : অধীর কর্মকার পিতার নাম: মুকুন্দ কর্মকার বাড়ির নং : n0142 বয়স : 47 লিঙ্গ : পুরুষ	SSA1448331 ফটো উপলব্ধ
284 নাম : পীযুষলাল কর্মকার পিতার নাম: যতীন্দ্র মোহন কর্মকার বাড়ির নং : n0069 বয়স : 57 লিঙ্গ : পুরুষ	HCL1794866 ফটো উপলব্ধ	285 নাম : সায়েন কর্মকার পিতার নাম: পীযুষলাল কর্মকার বাড়ির নং : ওয়ার্ড নং-14 বয়স : 21 লিঙ্গ : পুরুষ	SSA2814192 ফটো উপলব্ধ	286 নাম : প্রসন্ন কর্মকার পিতার নাম: পীযুষলাল কর্মকার বাড়ির নং : এন0595 বয়স : 25 লিঙ্গ : পুরুষ	SSA2237972 ফটো উপলব্ধ
287 নাম : অজয় কর্মকার পিতার নাম: অধীর কর্মকার বাড়ির নং : এন0142 বয়স : 25 লিঙ্গ : পুরুষ	SSA2238053 ফটো উপলব্ধ	288 নাম : শেফালী কর্মকার স্বামীর নাম: অধীর কর্মকার বাড়ির নং : n0142 বয়স : 43 লিঙ্গ : মহিলা	CRZ3041290 ফটো উপলব্ধ	289 নাম : আনন্দ কর্মকার পিতার নাম: সুধন্য কর্মকার বাড়ির নং : n0086 বয়স : 75 লিঙ্গ : পুরুষ	SSA2785467 ফটো উপলব্ধ
290 নাম : শ্রাবনী কর্মকার(ভক্ত) স্বামীর নাম: পীযুষলাল কর্মকার বাড়ির নং : n0130 বয়স : 50 লিঙ্গ : মহিলা	SSA1595347 ফটো উপলব্ধ	291 নাম : শ্রেয়সী ঘোষ পিতার নাম: দেবাশিষ ঘোষ বাড়ির নং : n0163 বয়স : 26 লিঙ্গ : মহিলা	SSA2222685 ফটো উপলব্ধ	292 নাম : অপর্ণা ঘোষ পিতার নাম: জিতেন্দ্র নাথ ঘোষ বাড়ির নং : n0085 বয়স : 61 লিঙ্গ : মহিলা	SSA2438406 ফটো উপলব্ধ
293 নাম : শিপ্রা ঘোষ পিতার নাম: জিতেন্দ্র ঘোষ বাড়ির নং : এন0160 বয়স : 67 লিঙ্গ : পুরুষ	WB/12/082/186705 ফটো উপলব্ধ	294 নাম : মানবেশ ঘোষ পিতার নাম: জিতেন্দ্র নাথ ঘোষ বাড়ির নং : n0085 বয়স : 58 লিঙ্গ : পুরুষ	WB/12/082/186414 ফটো উপলব্ধ	295 নাম : নন্দিতা ঘোষ স্বামীর নাম: দেবাশিষ ঘোষ বাড়ির নং : n0085 বয়স : 58 লিঙ্গ : মহিলা	CRZ3006921 ফটো উপলব্ধ
296 নাম : দেবাশিষ ঘোষ পিতার নাম: জিতেন্দ্র নাথ ঘোষ বাড়ির নং : n0085 বয়স : 59 লিঙ্গ : পুরুষ	WB/12/082/186289 ফটো উপলব্ধ	297 নাম : রাতুল ঘোষ পিতার নাম: মানবেশ ঘোষ বাড়ির নং : এন0085 বয়স : 21 লিঙ্গ : পুরুষ	SSA2742633 ফটো উপলব্ধ	298 নাম : সুপ্ন ঘোষ পিতার নাম: ত্রিনাথ ঘোষ বাড়ির নং : n0100 বয়স : 42 লিঙ্গ : পুরুষ	CRZ3006913 ফটো উপলব্ধ
299 নাম : সঞ্জীব ঘোষ পিতার নাম: ত্রিনাথ ঘোষ বাড়ির নং : n0100 বয়স : 44 লিঙ্গ : পুরুষ	CRZ3006905 ফটো উপলব্ধ	300 নাম : সুস্মিতা ঘোষ স্বামীর নাম: বিশ্বজিৎ ঘোষ বাড়ির নং : n0160 বয়স : 30 লিঙ্গ : মহিলা	SSA2214658 ফটো উপলব্ধ	301 নাম : মিতা ঘোষ(সরকার) স্বামীর নাম: মানবেশ ঘোষ বাড়ির নং : n0113 বয়স : 54 লিঙ্গ : মহিলা	WB/12/082/081123 ফটো উপলব্ধ
302 নাম : প্রশান্ত চৌধুরী পিতার নাম: ফেলুরাম চৌধুরী বাড়ির নং : n0162 বয়স : 55 লিঙ্গ : পুরুষ	CRZ2966828 ফটো উপলব্ধ	303 নাম : সরস্বতী চৌধুরী স্বামীর নাম: প্রশান্ত চৌধুরী বাড়ির নং : n0161 বয়স : 53 লিঙ্গ : মহিলা	SSA2725562 ফটো উপলব্ধ	304 নাম : সুজয় চৌধুরী পিতার নাম: প্রশান্ত চৌধুরী বাড়ির নং : n0164 বয়স : 31 লিঙ্গ : পুরুষ	SSA2222693 ফটো উপলব্ধ
305 নাম : বিউটি সরকার স্বামীর নাম: শম্ভু সরকার বাড়ির নং : এন0093 বয়স : 23 লিঙ্গ : মহিলা	SSA2617165 ফটো উপলব্ধ	306 নাম : পঙ্কজ দত্ত পিতার নাম: পরেশ নাথ দত্ত বাড়ির নং : n0093 বয়স : 39 লিঙ্গ : পুরুষ	CRZ3008430 ফটো উপলব্ধ	307 নাম : হিমাত্রী দত্ত পিতার নাম: পরেশনাথ দত্ত বাড়ির নং : n0093 বয়স : 31 লিঙ্গ : পুরুষ	SSA1729185 ফটো উপলব্ধ

308	WB/12/082/186454	নাম : দীপালি দত্ত স্বামীর নাম: পরেশনাথ দত্ত বাড়ির নং : n0093 বয়স : 63 লিঙ্গ : মহিলা	ফটো উপলব্ধ	309	WB/12/082/186118	নাম : পরেশনাথ দত্ত পিতার নাম: অমলেন্দু দত্ত বাড়ির নং : n0093 বয়স : 71 লিঙ্গ : পুরুষ	ফটো উপলব্ধ	310	SSA1549898	নাম : রতন কুমার দাস পিতার নাম: সুখরঞ্জন দাস বাড়ির নং : n0126 বয়স : 40 লিঙ্গ : পুরুষ	ফটো উপলব্ধ
311	WB/12/082/186935	নাম : কানন দাস স্বামীর নাম: নেপাল দাস বাড়ির নং : n0089 বয়স : 63 লিঙ্গ : মহিলা	ফটো উপলব্ধ	312	SSA2718526	নাম : টুম্পা দাস স্বামীর নাম: রতন কুমার দাস বাড়ির নং : n0126 বয়স : 37 লিঙ্গ : মহিলা	ফটো উপলব্ধ	313	CRZ3008422	নাম : বিশুজিৎ দাস পিতার নাম: প্রানকৃষ্ণ দাস বাড়ির নং : n0101 বয়স : 39 লিঙ্গ : পুরুষ	ফটো উপলব্ধ
314	CRZ3584463	নাম : জয়ন্ত নাগ পিতার নাম: প্রানতোষ নাগ বাড়ির নং : n0118 বয়স : 44 লিঙ্গ : পুরুষ	ফটো উপলব্ধ	315	CRZ3584471	নাম : সঞ্জীব নাগ পিতার নাম: প্রানতোষ নাগ বাড়ির নং : n0116 বয়স : 49 লিঙ্গ : পুরুষ	ফটো উপলব্ধ	316	CRZ3584489	নাম : লীলা নাগ স্বামীর নাম: প্রানতোষ নাগ বাড়ির নং : n0111 বয়স : 68 লিঙ্গ : মহিলা	ফটো উপলব্ধ
317	WB/12/082/186651	নাম : কম্পনা পাল স্বামীর নাম: জগন্নাথ পাল বাড়ির নং : n0097 বয়স : 69 লিঙ্গ : মহিলা	ফটো উপলব্ধ	318	WB/12/082/186545	নাম : জগন্নাথ পাল পিতার নাম: শচীন্দ্র পাল বাড়ির নং : n0097 বয়স : 76 লিঙ্গ : পুরুষ	ফটো উপলব্ধ	319	XYV0646992	নাম : শশাংক কুমার পাল পিতার নাম: শিবশংকর পাল বাড়ির নং : n0134 বয়স : 60 লিঙ্গ : পুরুষ	ফটো উপলব্ধ
320	XYV0646984	নাম : প্রতিভা বারী স্বামীর নাম: শশাংক কুমার পাল বাড়ির নং : এন0134 বয়স : 60 লিঙ্গ : মহিলা	ফটো উপলব্ধ	321	SSA1997808	নাম : শতাকী পাল পিতার নাম: শশাংক কুমার পাল বাড়ির নং : n0134 বয়স : 28 লিঙ্গ : মহিলা	ফটো উপলব্ধ	322	UVU2380202	নাম : অর্চনা ব্যানার্জী অন্যান্য: তপন ব্যানার্জী বাড়ির নং : এন0 বয়স : 53 লিঙ্গ : মহিলা	ফটো উপলব্ধ
323	UVU2380194	নাম : তরুণ ব্যানার্জী অন্যান্য: তপন ব্যানার্জী বাড়ির নং : নীল বয়স : 58 লিঙ্গ : পুরুষ	ফটো উপলব্ধ	324	SSA1349711	নাম : অপর্ণা বিশ্বাস স্বামীর নাম: সজল বিশ্বাস বাড়ির নং : 14 নং বর্ড বয়স : 37 লিঙ্গ : মহিলা	ফটো উপলব্ধ	325	WB/12/082/186357	নাম : সুদীপ বিশ্বাস পিতার নাম: রবীন্দ্রনাথ বিশ্বাস বাড়ির নং : n0099 বয়স : 56 লিঙ্গ : পুরুষ	ফটো উপলব্ধ
326	WB/19/128/426523	নাম : সীমা বিশ্বাস স্বামীর নাম: অরুণ কুমার বিশ্বাস বাড়ির নং : n0098 বয়স : 53 লিঙ্গ : মহিলা	ফটো উপলব্ধ	327	WB/12/082/186277	নাম : অরুণ কুমার বিশ্বাস পিতার নাম: অরবিন্দ মোহন বিশ্বাস বাড়ির নং : n0098 বয়স : 65 লিঙ্গ : পুরুষ	ফটো উপলব্ধ	328	SSA1595362	নাম : টুম্পা বিশ্বাস(সরকার) স্বামীর নাম: প্রবীর বিশ্বাস বাড়ির নং : n0088 বয়স : 39 লিঙ্গ : মহিলা	ফটো উপলব্ধ
329	CRZ1988385	নাম : প্রবীর বিশ্বাস পিতার নাম: দিলীপ বিশ্বাস বাড়ির নং : n0088 বয়স : 44 লিঙ্গ : পুরুষ	ফটো উপলব্ধ	330	WB/12/082/186875	নাম : সুলতা বিশ্বাস স্বামীর নাম: দিলীপ বিশ্বাস বাড়ির নং : n0088 বয়স : 57 লিঙ্গ : মহিলা	ফটো উপলব্ধ	331	WB/12/082/186874	নাম : দিলীপ বিশ্বাস পিতার নাম: মনিন্দ্র বিশ্বাস বাড়ির নং : n0088 বয়স : 73 লিঙ্গ : পুরুষ	ফটো উপলব্ধ
332	SSA2240984	নাম : দেবার্থা বিশ্বাস পিতার নাম: অরুণ কুমার বিশ্বাস বাড়ির নং : এন0098 বয়স : 25 লিঙ্গ : পুরুষ	ফটো উপলব্ধ	333	SSA1349679	নাম : সজল বিশ্বাস পিতার নাম: রবীন্দ্র নাথ বিশ্বাস বাড়ির নং : 14 নং বর্ড বয়স : 41 লিঙ্গ : পুরুষ	ফটো উপলব্ধ	334	UWN1910694	নাম : অর্পিতা সাহা পিতার নাম: প্রদীপ সাহা বাড়ির নং : এন0094 বয়স : 27 লিঙ্গ : মহিলা	ফটো উপলব্ধ
335	CRZ3584430	নাম : প্রসেনজিৎ বোস পিতার নাম: স্বপন বসু বাড়ির নং : n0094 বয়স : 38 লিঙ্গ : পুরুষ	ফটো উপলব্ধ	336	SSA2701746	নাম : দেবব্রত বোস পিতার নাম: স্বপন বোস বাড়ির নং : এন0094 বয়স : 26 লিঙ্গ : পুরুষ	ফটো উপলব্ধ	337	SSA2777357	নাম : স্বপন বোস পিতার নাম: নারায়ণ চন্দ্র বোস বাড়ির নং : n0094 বয়স : 61 লিঙ্গ : পুরুষ	ফটো উপলব্ধ



338 নাম : রীতা বোস স্বামীর নাম : স্বপন বোস বাড়ির নং : n0094 বয়স : 55 লিঙ্গ : মহিলা	SSA2777274 ফটো উপলব্ধ	339 নাম : সৌমভ মুখার্জী পিতার নাম : সরিৎ মুখার্জী বাড়ির নং : n0151 বয়স : 28 লিঙ্গ : পুরুষ	SSA1997824 ফটো উপলব্ধ	340 নাম : সজয় মুখার্জী পিতার নাম : সুবাংসু মুখার্জী বাড়ির নং : n0146 বয়স : 68 লিঙ্গ : পুরুষ	SSA1997782 ফটো উপলব্ধ
341 নাম : রূপালী মুখার্জী স্বামীর নাম : সরিৎ মুখার্জী বাড়ির নং : n0078 বয়স : 53 লিঙ্গ : মহিলা	WB/12/082/105378 ফটো উপলব্ধ	342 নাম : সরিৎ মুখার্জী পিতার নাম : সুবাংসু মুখার্জী বাড়ির নং : n0152 বয়স : 57 লিঙ্গ : পুরুষ	SSA1201086 ফটো উপলব্ধ	343 নাম : সৌমালী মিত্র পিতার নাম : চঞ্চল মিত্র বাড়ির নং : n0107 বয়স : 34 লিঙ্গ : মহিলা	SSA2086452 ফটো উপলব্ধ
344 নাম : বর্ণালী মিত্র পিতার নাম : চঞ্চল মিত্র বাড়ির নং : না বয়স : 22 লিঙ্গ : মহিলা	SSA2665651 ফটো উপলব্ধ	345 নাম : দীপঙ্কর মিত্র পিতার নাম : নির্মল মিত্র বাড়ির নং : n0109 বয়স : 48 লিঙ্গ : পুরুষ	CRZ2033520 ফটো উপলব্ধ	346 নাম : স্বর্নালী মিত্র পিতার নাম : চঞ্চল মিত্র বাড়ির নং : n0107 বয়স : 30 লিঙ্গ : মহিলা	SSA1729201 ফটো উপলব্ধ
347 নাম : সীমা মিত্র স্বামীর নাম : চঞ্চল মিত্র বাড়ির নং : n0107 বয়স : 61 লিঙ্গ : মহিলা	WB/12/082/186655 ফটো উপলব্ধ	348 নাম : চঞ্চল মিত্র পিতার নাম : সুখরঞ্জন মিত্র বাড়ির নং : n0107 বয়স : 64 লিঙ্গ : পুরুষ	WB/12/082/186570 ফটো উপলব্ধ	349 নাম : কুম্পা মিত্র স্বামীর নাম : দিপঙ্কর মিত্র বাড়ির নং : n0109 বয়স : 33 লিঙ্গ : মহিলা	SSA2086478 ফটো উপলব্ধ
350 নাম : শুভঙ্কর মিত্র পিতার নাম : নির্মল মিত্র বাড়ির নং : এন0109 বয়স : 46 লিঙ্গ : পুরুষ	SSA2238038 ফটো উপলব্ধ	351 নাম : দীপাহিতা মিশ্রা স্বামীর নাম : রূপন মিশ্র বাড়ির নং : n0095 বয়স : 48 লিঙ্গ : মহিলা	CRZ3605201 ফটো উপলব্ধ	352 নাম : তপন মিশ্র পিতার নাম : কালীশংকর মিশ্র বাড়ির নং : n0095 বয়স : 53 লিঙ্গ : পুরুষ	SSA2308591 ফটো উপলব্ধ
353 নাম : রূপন মিশ্র পিতার নাম : কালী শংকর মিশ্র বাড়ির নং : n0095 বয়স : 56 লিঙ্গ : পুরুষ	SSA2312742 ফটো উপলব্ধ	354 নাম : অয়নাত মিশ্র পিতার নাম : নন্দ কিশোর মিশ্র বাড়ির নং : n0157 বয়স : 26 লিঙ্গ : পুরুষ	SSA2214625 ফটো উপলব্ধ	355 নাম : পূজা মিশ্র পিতার নাম : নন্দ কিশোর মিশ্র বাড়ির নং : n0096 বয়স : 28 লিঙ্গ : মহিলা	SSA1997816 ফটো উপলব্ধ
356 নাম : বরনা মিশ্রা কুণ্ডু স্বামীর নাম : নন্দকিশোর মিশ্র বাড়ির নং : n0096 বয়স : 58 লিঙ্গ : মহিলা	SSA2393106 ফটো উপলব্ধ	357 নাম : নন্দা কিশোর মিশ্রা পিতার নাম : রাজকিশোর মিশ্র বাড়ির নং : n0096 বয়স : 68 লিঙ্গ : পুরুষ	SSA2420453 ফটো উপলব্ধ	358 নাম : অসিত কুমার মৌলিক পিতার নাম : রামগোপাল মৌলিক বাড়ির নং : n0112 বয়স : 81 লিঙ্গ : পুরুষ	SSA2597243 ফটো উপলব্ধ
359 নাম : সুচেতা মৌলিক স্বামীর নাম : অসিত কুমার মৌলিক বাড়ির নং : n0112 বয়স : 72 লিঙ্গ : মহিলা	SSA2597094 ফটো উপলব্ধ	360 নাম : টুম্পা রায় পিতার নাম : সুশান্ত রায় বাড়ির নং : n0121 বয়স : 42 লিঙ্গ : মহিলা	CRZ2813749 ফটো উপলব্ধ	361 নাম : সাহেব রায় পিতার নাম : শঙ্কর রায় বাড়ির নং : n0102 বয়স : 39 লিঙ্গ : পুরুষ	CRZ3687860 ফটো উপলব্ধ
362 নাম : রাজা রায় মায়ের নাম : লক্ষী রায় বাড়ির নং : n0102 বয়স : 35 লিঙ্গ : পুরুষ	SSA1244110 ফটো উপলব্ধ	363 নাম : হাসী সরকার স্বামীর নাম : গোবিন্দ সরকার বাড়ির নং : n0090 বয়স : 63 লিঙ্গ : মহিলা	SSA1997790 ফটো উপলব্ধ	364 নাম : গৌরী সরকার স্বামীর নাম : নেপাল সরকার বাড়ির নং : n0092 বয়স : 69 লিঙ্গ : মহিলা	SSA2432326 ফটো উপলব্ধ
365 নাম : নয়ন সরকার স্বামীর নাম : অনিল সরকার বাড়ির নং : n0114 বয়স : 47 লিঙ্গ : মহিলা	CRZ3008455 ফটো উপলব্ধ	366 নাম : শান্ত সরকার পিতার নাম : নেপাল সরকার বাড়ির নং : এন0092 বয়স : 43 লিঙ্গ : পুরুষ	CRZ3006970 ফটো উপলব্ধ	367 নাম : জয়ন্তী সরকার পিতার নাম : জয়দেব চন্দ্র সরকার বাড়ির নং : এন0092 বয়স : 30 লিঙ্গ : মহিলা	UHG1770700 ফটো উপলব্ধ



368 নাম : শিব সরকার পিতার নাম: নেপাল সরকার বাড়ির নং : n0092 বয়স : 45 লিঙ্গ : পুরুষ	CRZ2032985 ফটো উপলব্ধ	369 নাম : হেনা রানী সরকার স্বামীর নাম: কার্তিক সরকার বাড়ির নং : n0114 বয়স : 50 লিঙ্গ : মহিলা	CRZ2033207 ফটো উপলব্ধ	370 নাম : কার্তিক সরকার পিতার নাম: অনিল সরকার বাড়ির নং : n0114 বয়স : 61 লিঙ্গ : পুরুষ	CRZ2033199 ফটো উপলব্ধ
371 নাম : গোবিন্দ সরকার পিতার নাম: পরিমল সরকার বাড়ির নং : n0090 বয়স : 54 লিঙ্গ : পুরুষ	WB/12/082/186102 ফটো উপলব্ধ	372 নাম : হাসি সরকার স্বামীর নাম: পরিমল সরকার বাড়ির নং : n0090 বয়স : 76 লিঙ্গ : মহিলা	SSA2792216 ফটো উপলব্ধ	373 নাম : অনুপ সরকার পিতার নাম: অনন্ত সরকার বাড়ির নং : n0091 বয়স : 46 লিঙ্গ : পুরুষ	CRZ1989110 ফটো উপলব্ধ
374 নাম : অনিতা সরকার স্বামীর নাম: অনন্ত সরকার বাড়ির নং : n0091 বয়স : 66 লিঙ্গ : মহিলা	WB/12/082/186270 ফটো উপলব্ধ	375 নাম : শুক্লা সরকার স্বামীর নাম: অনুপ সরকার বাড়ির নং : n0091 বয়স : 45 লিঙ্গ : মহিলা	SSA1595370 ফটো উপলব্ধ	376 নাম : আশা কর্মকার মায়ের নাম: রত্না কর্মকার বাড়ির নং : এন0002 বয়স : 29 লিঙ্গ : মহিলা	SSA2780013 ফটো উপলব্ধ
377 নাম : রত্না সরকার কর্মকার স্বামীর নাম: কান্তা কর্মকার বাড়ির নং : n0002 বয়স : 46 লিঙ্গ : মহিলা	SSA2091601 ফটো উপলব্ধ	378 নাম : তরুণা সর্দার স্বামীর নাম: মহিন্দ্র সর্দার বাড়ির নং : নীল বয়স : 46 লিঙ্গ : মহিলা	CRZ3584448 ফটো উপলব্ধ	379 নাম : রিস্পা সর্দার পিতার নাম: মৃত মহেন্দ্র সর্দার বাড়ির নং : এন00 বয়স : 23 লিঙ্গ : মহিলা	SSA2618718 ফটো উপলব্ধ
380 নাম : শিবানী রানী সাহা স্বামীর নাম: সুজন চন্দ্র সাহা বাড়ির নং : n0108 বয়স : 33 লিঙ্গ : মহিলা	XZD1741982 ফটো উপলব্ধ	381 নাম : সুজন চন্দ্র সাহা পিতার নাম: গনেশ সাহা বাড়ির নং : n0108 বয়স : 43 লিঙ্গ : পুরুষ	CRZ2603975 ফটো উপলব্ধ	382 নাম : গনেশ সাহা পিতার নাম: দিনেশ সাহা বাড়ির নং : n0108 বয়স : 73 লিঙ্গ : পুরুষ	CRZ3006988 ফটো উপলব্ধ
383 নাম : আরতি সাহা স্বামীর নাম: গনেশ সাহা বাড়ির নং : n0108 বয়স : 63 লিঙ্গ : মহিলা	CRZ3006996 ফটো উপলব্ধ	384 নাম : মনোজিৎ সেন পিতার নাম: মনিমোহন সেন বাড়ির নং : n0087 বয়স : 44 লিঙ্গ : পুরুষ	CRZ1988393 ফটো উপলব্ধ	385 নাম : পায়েল সেন পিতার নাম: রামপ্রসাদ সেন বাড়ির নং : n0087 বয়স : 32 লিঙ্গ : মহিলা	SSA1482793 ফটো উপলব্ধ
386 নাম : বিশ্বনাথ সেন পিতার নাম: মনোরঞ্জন সেন বাড়ির নং : এন0087 বয়স : 49 লিঙ্গ : পুরুষ	CRZ1988401 ফটো উপলব্ধ	387 নাম : সান্তনা সেন স্বামীর নাম: বিশ্বনাথ সেন বাড়ির নং : n0087 বয়স : 50 লিঙ্গ : মহিলা	SSA1448281 ফটো উপলব্ধ	388 নাম : বিপাশা সেন পিতার নাম: বিশ্বনাথ সেন বাড়ির নং : এন0087 বয়স : 25 লিঙ্গ : মহিলা	SSA2240992 ফটো উপলব্ধ
389 নাম : পম্পা সেন সাহা স্বামীর নাম: মনোজিৎ সেন বাড়ির নং : n0087 বয়স : 39 লিঙ্গ : মহিলা	SSA1448273 ফটো উপলব্ধ	390 নাম : শ্যামল সেন পিতার নাম: মনোরঞ্জন সেন বাড়ির নং : n0087 বয়স : 53 লিঙ্গ : পুরুষ	CRZ2032787 ফটো উপলব্ধ	391 নাম : অঞ্জলী সেন স্বামীর নাম: মনিমোহন সেন বাড়ির নং : n0087 বয়স : 63 লিঙ্গ : মহিলা	WB/12/082/186703 ফটো উপলব্ধ
392 নাম : মনিমোহন সেন পিতার নাম: মনোরঞ্জন সেন বাড়ির নং : n0087 বয়স : 68 লিঙ্গ : পুরুষ	WB/12/082/186150 ফটো উপলব্ধ	393 নাম : মমতা সেন স্বামীর নাম: রামপ্রসাদ সেন বাড়ির নং : n0087 বয়স : 60 লিঙ্গ : মহিলা	CRZ2032779 ফটো উপলব্ধ	394 নাম : রামপ্রসাদ সেন পিতার নাম: মনোরঞ্জন সেন বাড়ির নং : n0087 বয়স : 51 লিঙ্গ : পুরুষ	CRZ2032324 ফটো উপলব্ধ
395 নাম : দ্বীপচাঁদ হাজরা পিতার নাম: শান্তি হাজরা বাড়ির নং : n0103 বয়স : 58 লিঙ্গ : পুরুষ	WB/12/082/186436 ফটো উপলব্ধ	396 নাম : গনেশ হাজরা পিতার নাম: শান্তি হাজরা বাড়ির নং : n0103 বয়স : 50 লিঙ্গ : পুরুষ	WB/12/082/187003 ফটো উপলব্ধ	397 নাম : চাঁদু হাজরা পিতার নাম: এককড়ি হাজরা বাড়ির নং : n0105 বয়স : 76 লিঙ্গ : পুরুষ	WB/12/082/186664 ফটো উপলব্ধ



398 নাম : বাসন্তী হাজরা স্বামীর নাম: চাঁদু হাজরা বাড়ির নং : n0105 বয়স : 63 লিঙ্গ : মহিলা ফটো উপলব্ধ WB/12/082/186665	399 নাম : প্রতিকা হাজরা পিতার নাম: চাঁদু হাজরা বাড়ির নং : n0105 বয়স : 52 লিঙ্গ : মহিলা ফটো উপলব্ধ CRZ3008448	400 নাম : সীমা হাজরা পিতার নাম: চাঁদু হাজরা বাড়ির নং : n0105 বয়স : 34 লিঙ্গ : মহিলা ফটো উপলব্ধ SSA1349703
401 নাম : বাবলু দাস পিতার নাম: পরিতোষ দাস বাড়ির নং : n0105 বয়স : 32 লিঙ্গ : পুরুষ ফটো উপলব্ধ SSA1595354	402 নাম : নারায়ন হাজরা মায়ের নাম: ভাগ্য হাজরা বাড়ির নং : n0106 বয়স : 41 লিঙ্গ : পুরুষ ফটো উপলব্ধ SSA0153403	403 নাম : কৃষ্ণ হাজরা পিতার নাম: নিমাই হাজরা বাড়ির নং : n0106 বয়স : 44 লিঙ্গ : পুরুষ ফটো উপলব্ধ CRZ2604015
404 নাম : কোয়েল কর্মকার পিতার নাম: কান্ত কর্মকার বাড়ির নং : ওয়ার্ড নং-14 বয়স : 19 লিঙ্গ : মহিলা ফটো উপলব্ধ SSA2872216	405 নাম : সুদ্ধতি কর্মকার পিতার নাম: আশুতোষ কর্মকার বাড়ির নং : এন0086 বয়স : 19 লিঙ্গ : মহিলা ফটো উপলব্ধ SSA2887792	406 নাম : সন্দীপ কর্মকার পিতার নাম: সঞ্জয় কর্মকার বাড়ির নং : এন0086 বয়স : 21 লিঙ্গ : পুরুষ ফটো উপলব্ধ SSA2897114
407 নাম : দেবারতি মিশ্র পিতার নাম: রূপন মিশ্র বাড়ির নং : হোল্ডিং নং -৮৩৭ বয়স : 19 লিঙ্গ : মহিলা ফটো উপলব্ধ SSA2898765		





408	1	SSA2919447
নাম : সৌভিক রায় পিতার নাম: সঞ্জয় কৃষ্ণ রায় বাড়ির নং : ওয়ার্ড নং-14 বয়স : 18 লিঙ্গ : পুরুষ		
ফটো উপলব্ধ		

409	1	SSA2922607
নাম : তিতলি মজুমদার পিতার নাম: গোপাল মজুমদার বাড়ির নং : এন005 বয়স : 18 লিঙ্গ : মহিলা		
ফটো উপলব্ধ		

410	1	SSA2922656
নাম : সুশোভন চ্যাটার্জী পিতার নাম: সুশান্ত চ্যাটার্জী বাড়ির নং : এন0014 বয়স : 18 লিঙ্গ : পুরুষ		
ফটো উপলব্ধ		

411	2	SSA2924017
নাম : তনুশ্রী কর্মকার স্বামীর নাম: আশুতোষ কর্মকার বাড়ির নং : এন0086 বয়স : 37 লিঙ্গ : মহিলা		
ফটো উপলব্ধ		

নির্বাচক সংখ্যার সারসংক্ষেপ :

A) নির্বাচকের সংখ্যা :

	নির্বাচক তালিকার প্রকৃতি	নির্বাচক তালিকার পরিচিতি :	নির্বাচকের সংখ্যা :				
			পুরুষ	মহিলা	তৃতীয় লিঙ্গ	মোট	
I	মূল তালিকা	মূল তালিকা	বিশেষ নিবিড় সংশোধন ২০২৬ এর চূড়ান্ত ভোটার তালিকার সহিত 09-04-2026 তারিখ অবধি সংশোধিত নির্বাচক তালিকা	207	200	0	407
II	1- সংযোজন তালিকা	সংযোজনী 1	বিশেষ সংক্ষিপ্ত সংশোধন 2026	0	0	0	0
		সংযোজনী 2	ধারাবাহিক সংশোধন 2026	2	2	0	4
		মোট		2	2	0	4
III	2- বিয়োজন তালিকা	সংযোজনী 1	বিশেষ সংক্ষিপ্ত সংশোধন 2026	0	0	0	0
		সংযোজনী 2	ধারাবাহিক সংশোধন 2026	0	0	0	0
		মোট		0	0	0	0
IV	'লিঙ্গ ক্ষেত্রের' পরিবর্তনের কারণে পার্থক্য			0	0	0	0
V	বিচারপ্রক্রিয়ার অধীনস্থ			0	0	0	0
VI	বিচার বিভাগীয় আধিকারিক কর্তৃক বিচারপূর্বক নিষ্পত্তির পর বিয়োজিত			10	13	0	23
নির্বাচকের মোট সংখ্যা (I+II-III+IV-V-VI)				199	189	0	388

B) ক্রটি সংশোধনের সংখ্যা :

নির্বাচক তালিকার প্রকৃতি	নির্বাচক তালিকার পরিচিতি :	ক্রটি সংশোধনের সংখ্যা :
সংযোজনী 1	বিশেষ সংক্ষিপ্ত সংশোধন 2026	0
সংযোজনী 2	ধারাবাহিক সংশোধন 2026	0
	মোট	0

নির্বাচক নিবন্ধন আধিকারিকের স্বাক্ষর

E-মৃত, S-স্থানান্তরিত, R-একাধিকবার অন্তর্ভুক্ত, M-নিখোঁজ, Q-যোগ্য নহে