



## নির্বাচক তালিকা 2026 S25 পশ্চিমবঙ্গ

বিধানসভা নির্বাচনক্ষেত্রের নং, নাম ও সংরক্ষণের স্থিতি : 91 - চাকদহ (সাধারণ)		অংশ নং : 38																			
বিধানসভা নির্বাচনক্ষেত্রটি যে লোকসভা নির্বাচনক্ষেত্রের / ক্ষেত্রসমূহের অন্তর্ভুক্ত তার নং, নাম ও সংরক্ষণ স্থিতি : 13 - রানাঘাট (তপশীলি জাতি)																					
1. সংশোধনের পূর্ণ বিবরণ																					
সংশোধনের বৎসর :	2026	নির্বাচক তালিকার পরিচিতি : বিশেষ নিবিড় সংশোধন ২০২৬ এর চূড়ান্ত ভোটার তালিকার সহিত 09-04-2026 তারিখ অবধি সংশোধিত নির্বাচক তালিকা																			
ভিত্তি তারিখ :	01-01-2026																				
সংশোধনের প্রকৃতি :	ধারাবাহিক সংশোধন 2026																				
প্রকাশনার তারিখ :	09-04-2026																				
2. অংশ ও নির্বাচনী এলাকার পূর্ণ বিবরণ :																					
অংশের ভাগ নং ও নাম :																					
1-লালপুর নূতনপাড়া উত্তরাংশ ও সুকান্তপল্লী (আংশিক)		<table border="1" style="width: 100%; border-collapse: collapse;"> <tr> <td>প্রধান শহর/গ্রাম</td> <td>: চাকদহ</td> </tr> <tr> <td>ওয়ার্ড</td> <td>: 014</td> </tr> <tr> <td>থানা</td> <td>: চাকদহ</td> </tr> <tr> <td>গ্রাম পঞ্চগয়েত</td> <td>:</td> </tr> <tr> <td>ব্লক</td> <td>:</td> </tr> <tr> <td>মহকুমা</td> <td>: কল্যাণী</td> </tr> <tr> <td>জেলা</td> <td>: নদীয়া</td> </tr> <tr> <td>পিন</td> <td>: 741222</td> </tr> </table>				প্রধান শহর/গ্রাম	: চাকদহ	ওয়ার্ড	: 014	থানা	: চাকদহ	গ্রাম পঞ্চগয়েত	:	ব্লক	:	মহকুমা	: কল্যাণী	জেলা	: নদীয়া	পিন	: 741222
প্রধান শহর/গ্রাম	: চাকদহ																				
ওয়ার্ড	: 014																				
থানা	: চাকদহ																				
গ্রাম পঞ্চগয়েত	:																				
ব্লক	:																				
মহকুমা	: কল্যাণী																				
জেলা	: নদীয়া																				
পিন	: 741222																				
3. ভোট গ্রহন কেন্দ্রের পূর্ণ বিবরণ :																					
ভোট গ্রহন কেন্দ্রের নং, নাম :		ভোট গ্রহন কেন্দ্রের শ্রেণী :		শহরাঞ্চল																	
38 - লালপুর নূতনপাড়া প্রাইমারী স্কুল,		এই অংশে সহায়ক ভোটগ্রহন কেন্দ্রের সংখ্যা		0																	
ভোট গ্রহন কেন্দ্রের ঠিকানা :		:																			
লালপুর নূতনপাড়া প্রাইমারী স্কুল,, রুম নং -1, লালপুর,চাকদহ পৌরসভা																					
4. নির্বাচকের সংখ্যা :																					
প্রথম ক্রমিক নং	শেষ ক্রমিক নং	মোট সংখ্যা																			
		পুরুষ	মহিলা	তৃতীয় লিঙ্গ	মোট																
1	956	445	488	0	933																

নির্বাচক নিবন্ধন আধিকারিকের স্বাক্ষর

Nazri Naksha

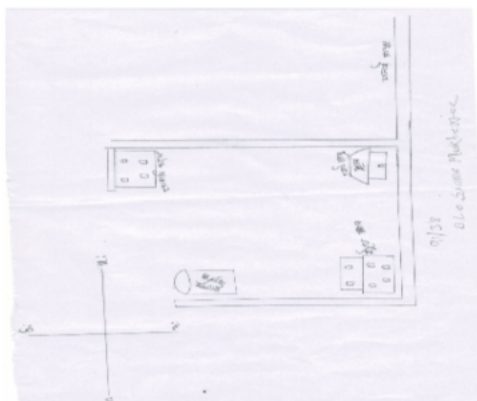

Google Map View

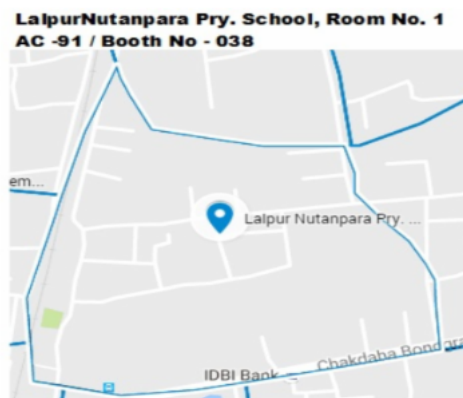

Polling Station Building Front View



Polling Station Front View



Cad View

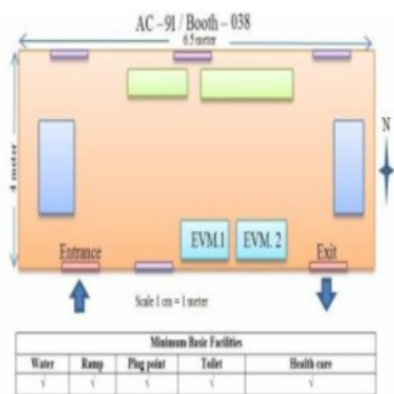

Key MAP View

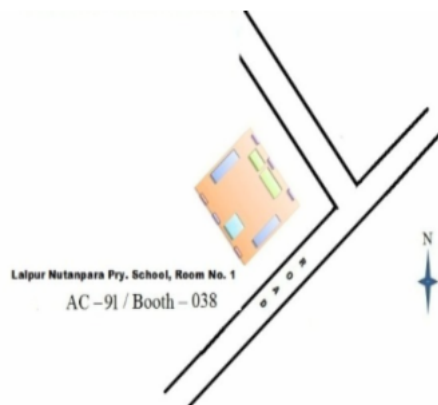



1	GQL3474095	নাম : চীশোয়া পিতার নাম: নগেন্দ্র নাথ বিশ্বাস বাড়ির নং : n0209 বয়স : 38 লিঙ্গ : পুরুষ	ফটো উপলব্ধ	2	SSA1244904	নাম : বর্না (সরকার) মালাকার স্বামীর নাম: মনোরঞ্জন মালাকার বাড়ির নং : n0290 বয়স : 39 লিঙ্গ : মহিলা	ফটো উপলব্ধ	3	CRZ3585288	নাম : মৌমিতা অধিকারী বিশ্বাস স্বামীর নাম: কৌশিক অধিকারী বাড়ির নং : n0154 বয়স : 41 লিঙ্গ : মহিলা	ফটো উপলব্ধ
4	SSA2299501	নাম : কৌশিক অধিকারী পিতার নাম: ভীষ্মদেব অধিকারী বাড়ির নং : n0154 বয়স : 51 লিঙ্গ : পুরুষ	ফটো উপলব্ধ	5	WB/12/082/189509	নাম : রাধারমণ আচার্য্য পিতার নাম: চিত্তরঞ্জন আচার্য্য বাড়ির নং : N0000 বয়স : 48 লিঙ্গ : পুরুষ	ফটো উপলব্ধ	6	SSA2858652	নাম : হিমাদ্রি আচার্য্য পিতার নাম: রাধা রমন আচার্য্য বাড়ির নং : এন0000 বয়স : 20 লিঙ্গ : পুরুষ	ফটো উপলব্ধ
7	CRZ0105536	নাম : সীমা আচার্য্য (মুখার্জী) স্বামীর নাম: রাধারমন আচার্য্য বাড়ির নং : N0000 বয়স : 49 লিঙ্গ : মহিলা	ফটো উপলব্ধ	8	GQL2652824	নাম : শুক্লা কুণ্ডু স্বামীর নাম: সুরজ কুণ্ডু বাড়ির নং : n0274 বয়স : 44 লিঙ্গ : মহিলা	ফটো উপলব্ধ	9	WB/12/082/288116	নাম : আল্পনা কুন্ডু স্বামীর নাম: মঙ্গল চন্দ্র কুন্ডু বাড়ির নং : n0193 বয়স : 57 লিঙ্গ : মহিলা	ফটো উপলব্ধ
10	WB/12/082/192078	নাম : সুমন কুন্ডু পিতার নাম: সুনীল কুন্ডু বাড়ির নং : n0159 বয়স : 56 লিঙ্গ : পুরুষ	ফটো উপলব্ধ	11	SSA1595990	নাম : দিপীকা কুণ্ডু পিতার নাম: চন্ডী কুণ্ডু বাড়ির নং : n0132 বয়স : 32 লিঙ্গ : মহিলা	ফটো উপলব্ধ	12	SSA2904746	নাম : মঙ্গল চন্দ্র কুন্ডু পিতার নাম: রাধেশ্যাম কুন্ডু বাড়ির নং : উওরলালপুর বয়স : 60 লিঙ্গ : পুরুষ	ফটো উপলব্ধ
13	WB/12/082/180264	নাম : অর্চনা কুন্ডু স্বামীর নাম: চন্ডী কুন্ডু বাড়ির নং : n0132 বয়স : 52 লিঙ্গ : মহিলা	ফটো উপলব্ধ	14	WB/12/082/180261	নাম : চন্ডী কুন্ডু পিতার নাম: রাধেশ্যাম কুন্ডু বাড়ির নং : n0132 বয়স : 62 লিঙ্গ : পুরুষ	ফটো উপলব্ধ	15	CRZ1986702	নাম : সুসমা কুন্ডু স্বামীর নাম: রাধেশ্যাম কুন্ডু বাড়ির নং : n0132 বয়স : 85 লিঙ্গ : মহিলা	ফটো উপলব্ধ
16	CRZ0105304	নাম : স্মৃতি কুণ্ডু স্বামীর নাম: তাপস কুণ্ডু বাড়ির নং : n0118 বয়স : 50 লিঙ্গ : মহিলা	ফটো উপলব্ধ	17	WB/12/082/192027	নাম : তাপস কুন্ডু পিতার নাম: নারায়ন কুন্ডু বাড়ির নং : n0118 বয়স : 51 লিঙ্গ : পুরুষ	ফটো উপলব্ধ	18	WB/12/082/192120	নাম : সুরজ কুন্ডু পিতার নাম: নারায়ন কুন্ডু বাড়ির নং : n0118 বয়স : 53 লিঙ্গ : পুরুষ	ফটো উপলব্ধ
19	WB/12/082/192534	নাম : সন্ধ্যা কুন্ডু স্বামীর নাম: নারায়ন কুন্ডু বাড়ির নং : n0118 বয়স : 71 লিঙ্গ : মহিলা	ফটো উপলব্ধ	20	SSA2516912	নাম : মনোজিৎ কুণ্ডু পিতার নাম: মঙ্গল চন্দ্র কুণ্ডু বাড়ির নং : N0132 বয়স : 24 লিঙ্গ : পুরুষ	ফটো উপলব্ধ	21	CRZ3008588	নাম : গায়ত্রী কর পিতার নাম: কমল চন্দ্র কর বাড়ির নং : n0095 বয়স : 41 লিঙ্গ : মহিলা	ফটো উপলব্ধ
22	SSA2457885	নাম : শ্যামল চন্দ্র কর পিতার নাম: শৈলেশ চন্দ্র কর বাড়ির নং : n0095 বয়স : 57 লিঙ্গ : পুরুষ	ফটো উপলব্ধ	23	SSA2456705	নাম : পিয়ালী কর স্বামীর নাম: শ্যামল চন্দ্র কর বাড়ির নং : n0095 বয়স : 51 লিঙ্গ : মহিলা	ফটো উপলব্ধ	24	WB/12/082/192166	নাম : বীথি কর স্বামীর নাম: স্বপন কর বাড়ির নং : n0096 বয়স : 59 লিঙ্গ : মহিলা	ফটো উপলব্ধ
25	SSA1350479	নাম : শোভন কর পিতার নাম: স্বপন চন্দ্র কর বাড়ির নং : n0096 বয়স : 34 লিঙ্গ : পুরুষ	ফটো উপলব্ধ	26	WB/12/082/192535	নাম : স্বপন চন্দ্র কর পিতার নাম: খগেশ চন্দ্র কর বাড়ির নং : n0096 বয়স : 67 লিঙ্গ : পুরুষ	ফটো উপলব্ধ	27	HCL2355550	নাম : সোমা সাহা স্বামীর নাম: সঞ্জয় সাহা বাড়ির নং : n0095 বয়স : 44 লিঙ্গ : মহিলা	ফটো উপলব্ধ
28	WB/12/082/192039	নাম : কমল চন্দ্র কর পিতার নাম: শৈলেশ চন্দ্র কর বাড়ির নং : n0095 বয়স : 67 লিঙ্গ : পুরুষ	ফটো উপলব্ধ	29	SSA2278232	নাম : সায়েন দীপ কর পিতার নাম: শ্যামল চন্দ্র কর বাড়ির নং : এন0095 বয়স : 25 লিঙ্গ : পুরুষ	ফটো উপলব্ধ	30	SSA2517159	নাম : গীতা কর স্বামীর নাম: কমল চন্দ্র কর বাড়ির নং : n0095 বয়স : 56 লিঙ্গ : মহিলা	ফটো উপলব্ধ



31	SSA2086742	নাম : বিশ্বনাথ কর পিতার নাম: কমল চন্দ্র কর বাড়ির নং : n0095 বয়স : 27 লিঙ্গ : পুরুষ	ফটো উপলব্ধ	32	WB/12/082/192594	নাম : অসিত কুমার কর্মকার পিতার নাম: অনিল কুমার কর্মকার বাড়ির নং : n0030 বয়স : 66 লিঙ্গ : পুরুষ	ফটো উপলব্ধ	33	SSA1596311	নাম : সৌরভ কর পিতার নাম: স্বপন কর বাড়ির নং : n0023 বয়স : 31 লিঙ্গ : পুরুষ	ফটো উপলব্ধ
34	SSA1596097	নাম : সঙ্গিতা কর্মকার পিতার নাম: সুবোধ কর্মকার বাড়ির নং : n0023 বয়স : 32 লিঙ্গ : মহিলা	ফটো উপলব্ধ	35	SSA1596295	নাম : সৌমিতা কর্মকার পিতার নাম: সুবোধ কর্মকার বাড়ির নং : n0023 বয়স : 34 লিঙ্গ : মহিলা	ফটো উপলব্ধ	36	WB/12/082/192399	নাম : মধুমিতা কর্মকার স্বামীর নাম: সুবোধ কর্মকার বাড়ির নং : n0023 বয়স : 53 লিঙ্গ : মহিলা	ফটো উপলব্ধ
37	WB/12/082/192038	নাম : সুবোধ কর্মকার পিতার নাম: মনোমুদ্র কর্মকার বাড়ির নং : n0023 বয়স : 63 লিঙ্গ : পুরুষ	ফটো উপলব্ধ	38	SSA2659134	নাম : ভারতী কর্মকার স্বামীর নাম: অসিত কুমার কর্মকার বাড়ির নং : Lalpur Natunpara Chakdaha বয়স : 54 লিঙ্গ : মহিলা	ফটো উপলব্ধ	39	SSA2833929	নাম : অরুণী কর্মকার পিতার নাম: অসিত কুমার কর্মকার বাড়ির নং : লালপুর নতনপাড়া বয়স : 20 লিঙ্গ : পুরুষ	ফটো উপলব্ধ
40	CRZ2607638	নাম : উত্তরা গুহ রায় পিতার নাম: অধীর কুমার গুহ রায় বাড়ির নং : n0164 বয়স : 54 লিঙ্গ : মহিলা	ফটো উপলব্ধ	41	WB/12/082/192247	নাম : উমা গুহ রায় স্বামীর নাম: অধীর কুমার গুহ রায় বাড়ির নং : n0164 বয়স : 76 লিঙ্গ : মহিলা	ফটো উপলব্ধ	42	SSA2161537	নাম : ধ্রুব সরকার পিতার নাম: বিশজিৎ সরকার বাড়ির নং : n0164 বয়স : 27 লিঙ্গ : পুরুষ	ফটো উপলব্ধ
43	SSA2517282	নাম : দীপালী গাঙ্গুলী স্বামীর নাম: সুধাংশু কুমার গাঙ্গুলী বাড়ির নং : n0175 বয়স : 73 লিঙ্গ : মহিলা	ফটো উপলব্ধ	44	SSA2624997	নাম : বর্ণালী গাঙ্গুলী স্বামীর নাম: সুরজিৎ গাঙ্গুলী বাড়ির নং : এন0175 বয়স : 33 লিঙ্গ : মহিলা	ফটো উপলব্ধ	45	CRZ1973528	নাম : সুরজিৎ গাঙ্গুলী পিতার নাম: সুধাংশু কুমার গাঙ্গুলী বাড়ির নং : n0175 বয়স : 47 লিঙ্গ : পুরুষ	ফটো উপলব্ধ
46	CRZ1974419	নাম : অভিজিত গাঙ্গুলি পিতার নাম: সুধাংশু কুমার গাঙ্গুলী বাড়ির নং : n0175 বয়স : 51 লিঙ্গ : পুরুষ	ফটো উপলব্ধ	47	LMW4237657	নাম : সুরত গাঙ্গুলী পিতার নাম: পঙ্কজ গাঙ্গুলী বাড়ির নং : এন000 বয়স : 56 লিঙ্গ : পুরুষ	ফটো উপলব্ধ	48	SSA1615996	নাম : মায়ী পাল স্বামীর নাম: নিরঞ্জন পাল বাড়ির নং : এন00 বয়স : 51 লিঙ্গ : মহিলা	ফটো উপলব্ধ
49	SSA2747558	নাম : দীপঙ্কর দত্ত পিতার নাম: সঞ্জিত দত্ত বাড়ির নং : এন000 বয়স : 21 লিঙ্গ : পুরুষ	ফটো উপলব্ধ	50	SSA2465904	নাম : সুধাংশু কুমার গাঙ্গুলী পিতার নাম: ইন্দুভয়ন গাঙ্গুলী বাড়ির নং : n0175 বয়স : 78 লিঙ্গ : পুরুষ	ফটো উপলব্ধ	51	WB/12/083/276063	নাম : নিরঞ্জন পাল পিতার নাম: সুরেশ পাল বাড়ির নং : চাকদহ বয়স : 50 লিঙ্গ : পুরুষ	ফটো উপলব্ধ
52	UVU2013266	নাম : গীতা গাঙ্গুলী স্বামীর নাম: সুরত গাঙ্গুলী বাড়ির নং : এন000 বয়স : 47 লিঙ্গ : মহিলা	ফটো উপলব্ধ	53	SSA2769172	নাম : অরিজিৎ গৌড় পিতার নাম: সঞ্জিত গৌড় বাড়ির নং : এন0074 বয়স : 22 লিঙ্গ : পুরুষ	ফটো উপলব্ধ	54	SSA2390409	নাম : অঞ্জলি গৌড় স্বামীর নাম: গনেশ গৌড় বাড়ির নং : n0074 বয়স : 55 লিঙ্গ : মহিলা	ফটো উপলব্ধ
55	SSA1998350	নাম : শুভঙ্কর গৌড় পিতার নাম: গনেশ গৌড় বাড়ির নং : n0074 বয়স : 29 লিঙ্গ : পুরুষ	ফটো উপলব্ধ	56	SSA1596329	নাম : পাপা গৌর পিতার নাম: কার্তিক গৌর বাড়ির নং : n0072 বয়স : 31 লিঙ্গ : পুরুষ	ফটো উপলব্ধ	57	SSA1596220	নাম : পিংকি গৌড় পিতার নাম: কার্তিক গৌড় বাড়ির নং : n0072 বয়স : 32 লিঙ্গ : মহিলা	ফটো উপলব্ধ
58	WB/12/082/192547	নাম : সুশীলা গৌড় স্বামীর নাম: কার্তিক গৌড় বাড়ির নং : n0072 বয়স : 52 লিঙ্গ : মহিলা	ফটো উপলব্ধ	59	SSA1596261	নাম : দীপঙ্কর গৌড় পিতার নাম: গনেশ গৌড় বাড়ির নং : n0074 বয়স : 31 লিঙ্গ : পুরুষ	ফটো উপলব্ধ	60	SSA0160218	নাম : সঞ্জিত গৌড় পিতার নাম: সাহাবীর গৌড় বাড়ির নং : n0074 বয়স : 46 লিঙ্গ : পুরুষ	ফটো উপলব্ধ



বিধানসভা নির্বাচনক্ষেত্রের নং, নাম : 91-চাকদহ  
ভাগ নং, নাম : 1-লালপুর নতনপাড়া উত্তরাংশ ও সুকান্তপল্লী (আংশিক)

61 নাম : সবিতা গৌড় স্বামীর নাম: সাহাবীর গৌড় বাড়ির নং : n0074 বয়স : 61 লিঙ্গ : মহিলা	WB/12/082/192270	62 নাম : সম্পা ঘোষ পিতার নাম: আশুতোষ ঘোষ বাড়ির নং : n0066 বয়স : 38 লিঙ্গ : মহিলা	CRZ3316213	63 নাম : সৌমেন ঘোষ পিতার নাম: আশুতোষ ঘোষ বাড়ির নং : n0066 বয়স : 43 লিঙ্গ : পুরুষ	CRZ3008612
64 নাম : শিপ্রা ঘোষ স্বামীর নাম: আশুতোষ ঘোষ বাড়ির নং : n0066 বয়স : 59 লিঙ্গ : মহিলা	WB/12/082/192501	65 নাম : আশুতোষ ঘোষ পিতার নাম: তারাপদ ঘোষ বাড়ির নং : n0066 বয়স : 67 লিঙ্গ : পুরুষ	WB/12/082/192325	66 নাম : নবনীতা ঘোষ স্বামীর নাম: দিবাকর ঘোষ বাড়ির নং : n0321 বয়স : 43 লিঙ্গ : মহিলা	CRZ2802015
67 নাম : স্বরূপ ঘোষ পিতার নাম: শিবু ঘোষ বাড়ির নং : n0147 বয়স : 42 লিঙ্গ : পুরুষ	CRZ3008646	68 নাম : শিবু ঘোষ পিতার নাম: পরেশ ঘোষ বাড়ির নং : n0147 বয়স : 69 লিঙ্গ : পুরুষ	WB/12/082/192241	69 নাম : সমীর ঘোষ পিতার নাম: শৈলেন ঘোষ বাড়ির নং : N0000 বয়স : 59 লিঙ্গ : পুরুষ	CRZ2054328
70 নাম : গৌরী ঘোষ স্বামীর নাম: কর্তিক চন্দ্র ঘোষ বাড়ির নং : n0036 বয়স : 50 লিঙ্গ : মহিলা	SSA2443299	71 নাম : কার্তিক চন্দ্র ঘোষ পিতার নাম: ঠাকুর দাস ঘোষ বাড়ির নং : n0036 বয়স : 60 লিঙ্গ : পুরুষ	CRZ0009613	72 নাম : রিয়া ঘোষ স্বামীর নাম: স্বরূপ ঘোষ বাড়ির নং : N0147 বয়স : 28 লিঙ্গ : মহিলা	SSA2517027
73 নাম : কমলিকা ঘোষ পিতার নাম: কর্তিক চন্দ্র ঘোষ বাড়ির নং : এন000 বয়স : 23 লিঙ্গ : মহিলা	SSA2625119	74 নাম : মালা ঘোষ পিতার নাম: শৈলেন্দ্রনাথ ঘোষ বাড়ির নং : N0000 বয়স : 50 লিঙ্গ : মহিলা	CRZ2876209	75 নাম : সঞ্জয় ঘোষ পিতার নাম: শৈলেন ঘোষ বাড়ির নং : N0000 বয়স : 55 লিঙ্গ : পুরুষ	SSA2399053
76 নাম : উর্মিলা ঘোষ পিতার নাম: নকুলচন্দ্র ঘোষ বাড়ির নং : n0312 বয়স : 71 লিঙ্গ : মহিলা	SSA1692722	77 নাম : শাশ্বতী ঘোষ(মুখাজ্জী) স্বামীর নাম: সৌমেন ঘোষ বাড়ির নং : n0327 বয়স : 41 লিঙ্গ : মহিলা	SSA1831023	78 নাম : সন্ধ্যা চক্রবর্তী স্বামীর নাম: কালিপদ চক্রবর্তী বাড়ির নং : n0280 বয়স : 69 লিঙ্গ : মহিলা	WB/12/082/255024
79 নাম : অর্পিতা চক্রবর্তী স্বামীর নাম: বিভাস চক্রবর্তী বাড়ির নং : n0282 বয়স : 53 লিঙ্গ : মহিলা	SSA2450310	80 নাম : বিভাস চক্রবর্তী পিতার নাম: কালিপদ চক্রবর্তী বাড়ির নং : n0283 বয়স : 53 লিঙ্গ : পুরুষ	SSA2442481	81 নাম : সন্ধ্যা চক্রবর্তী পিতার নাম: বিভাস চক্রবর্তী বাড়ির নং : n0395 বয়স : 26 লিঙ্গ : মহিলা	SSA2203289
82 নাম : সুমন চক্রবর্তী পিতার নাম: গোবিন্দলাল চক্রবর্তী বাড়ির নং : n0380 বয়স : 37 লিঙ্গ : পুরুষ	SSA1360312	83 নাম : পিয়াকা চক্রবর্তী পিতার নাম: গোবিন্দলাল চক্রবর্তী বাড়ির নং : n0382 বয়স : 34 লিঙ্গ : মহিলা	SSA1489731	84 নাম : অজয় চক্রবর্তী পিতার নাম: সরজিৎ চক্রবর্তী বাড়ির নং : n0368 বয়স : 49 লিঙ্গ : পুরুষ	WB/12/080/633131
85 নাম : পিঙ্কি দাস স্বামীর নাম: অজয় চক্রবর্তী বাড়ির নং : এন0368 বয়স : 43 লিঙ্গ : মহিলা	SSA2849172	86 নাম : মমতা অধিকারী স্বামীর নাম: অতিন অধিকারী বাড়ির নং : n0021 বয়স : 59 লিঙ্গ : মহিলা	SSA2902948	87 নাম : মায়ী চক্রবর্তী পিতার নাম: জীতেন্দ্রনাথ চক্রবর্তী বাড়ির নং : n0021 বয়স : 67 লিঙ্গ : মহিলা	WB/12/082/192003
88 নাম : দীপাঙ্কিতা চক্রবর্তী স্বামীর নাম: সুখময় চক্রবর্তী বাড়ির নং : n0106 বয়স : 45 লিঙ্গ : মহিলা	SSA0160523	89 নাম : সুখময় চক্রবর্তী পিতার নাম: সুধাংশু চক্রবর্তী বাড়ির নং : n0106 বয়স : 52 লিঙ্গ : পুরুষ	WB/12/083/024140	90 নাম : গীতা চক্রবর্তী স্বামীর নাম: সুধাংশু চক্রবর্তী বাড়ির নং : n0106 বয়স : 76 লিঙ্গ : মহিলা	WB/12/083/024449



91 নাম : প্রতিমা চক্রবর্তী স্বামীর নাম: মানিক চক্রবর্তী বাড়ির নং : n0008 বয়স : 69 লিঙ্গ : মহিলা	WB/12/082/192408	92 নাম : দেবশ্রী চক্রবর্তী স্বামীর নাম: অমর্ত্য চক্রবর্তী বাড়ির নং : n0008 বয়স : 44 লিঙ্গ : মহিলা	KVW1180397	93 নাম : অমর্ত্য চক্রবর্তী স্বামীর নাম: মানিক চক্রবর্তী বাড়ির নং : n0008 বয়স : 47 লিঙ্গ : পুরুষ	CRZ2606689
94 নাম : মানিক চক্রবর্তী পিতার নাম: পরেশ চক্রবর্তী বাড়ির নং : n0008 বয়স : 79 লিঙ্গ : পুরুষ	WB/12/082/192526	95 নাম : সুব্রত চক্রবর্তী পিতার নাম: সুধাংশু চক্রবর্তী বাড়ির নং : n0106 বয়স : 45 লিঙ্গ : পুরুষ	GQL1926179	96 নাম : সম্পা চক্রবর্তী স্বামীর নাম: আশীষ কুমার চক্রবর্তী বাড়ির নং : n0184 বয়স : 50 লিঙ্গ : মহিলা	SSA2777621
97 নাম : দিলীপ চক্রবর্তী পিতার নাম: নারায়ন চক্রবর্তী বাড়ির নং : n0357 বয়স : 52 লিঙ্গ : পুরুষ	SSA1998509	98 নাম : মেহা চক্রবর্তী পিতার নাম: জিতেন্দ্র নাথ চক্রবর্তী বাড়ির নং : n0021 বয়স : 46 লিঙ্গ : মহিলা	SSA2440295	99 নাম : শীলা চক্রবর্তী পিতার নাম: জীতেন্দ্র চক্রবর্তী বাড়ির নং : n0021 বয়স : 57 লিঙ্গ : মহিলা	SSA2423242
100 নাম : আশীষ কুমার চক্রবর্তী পিতার নাম: জুরান চন্দ্র চক্রবর্তী বাড়ির নং : n0190 বয়স : 61 লিঙ্গ : পুরুষ	CRZ2606697	101 নাম : কৃষ্ণা চক্রবর্তী স্বামীর নাম: পলাশ চক্রবর্তী বাড়ির নং : n0099 বয়স : 39 লিঙ্গ : মহিলা	SSA1998442	102 নাম : লীলা চক্রবর্তী স্বামীর নাম: নির্মল চক্রবর্তী বাড়ির নং : n0005 বয়স : 80 লিঙ্গ : মহিলা	SSA2454908
103 নাম : রেখা চক্রবর্তী স্বামীর নাম: হিরালাল চক্রবর্তী বাড়ির নং : n0034 বয়স : 65 লিঙ্গ : মহিলা	SSA2434264	104 নাম : পলাশ চক্রবর্তী পিতার নাম: রবীন্দ্র চক্রবর্তী বাড়ির নং : n0099 বয়স : 52 লিঙ্গ : পুরুষ	SSA2657518	105 নাম : গোপাল চক্রবর্তী মায়ের নাম: রেখা চক্রবর্তী বাড়ির নং : n0034 বয়স : 41 লিঙ্গ : পুরুষ	CRZ3316205
106 নাম : শ্যামলী চক্রবর্তী স্বামীর নাম: রবীন্দ্রনাথ চক্রবর্তী বাড়ির নং : n0099 বয়স : 73 লিঙ্গ : মহিলা	WB/12/082/192385	107 নাম : রবীন্দ্রনাথ চক্রবর্তী পিতার নাম: নকুলচন্দ্র চক্রবর্তী বাড়ির নং : n0099 বয়স : 81 লিঙ্গ : পুরুষ	WB/12/082/192085	108 নাম : অর্পিতা চক্রবর্তী পিতার নাম: আশীষ চক্রবর্তী বাড়ির নং : n0190 বয়স : 29 লিঙ্গ : মহিলা	SSA1875749
109 নাম : মমতা চক্রবর্তী স্বামীর নাম: ফনীন্দ্র চক্রবর্তী বাড়ির নং : n0047 বয়স : 83 লিঙ্গ : মহিলা	WB/12/082/192273	110 নাম : সুব্রত রায় পিতার নাম: উমানাথ রায় বাড়ির নং : ওয়ার্ড নং 14 বয়স : 69 লিঙ্গ : পুরুষ	CRZ2607612	111 নাম : শম্পা রায় স্বামীর নাম: সুব্রত রায় বাড়ির নং : ওয়ার্ড নং 14 বয়স : 64 লিঙ্গ : মহিলা	CRZ3008679
112 নাম : সায়নী রায় পিতার নাম: সুব্রত রায় বাড়ির নং : ওয়ার্ড নং 14 বয়স : 34 লিঙ্গ : মহিলা	SSA1483114	113 নাম : শ্রীজিতা রায় পিতার নাম: সুব্রত রায় বাড়ির নং : ওয়ার্ড নং 14 বয়স : 31 লিঙ্গ : মহিলা	SSA1729763	114 নাম : শিমুল চক্রবর্তী পিতার নাম: রবীন্দ্র চক্রবর্তী বাড়ির নং : n0099 বয়স : 49 লিঙ্গ : পুরুষ	WB/12/082/192230
115 নাম : পিংকি চক্রবর্তী স্বামীর নাম: শিমুল চক্রবর্তী বাড়ির নং : n0099 বয়স : 40 লিঙ্গ : মহিলা	CRZ3605433	116 নাম : সুস্মিতা চ্যাটার্জী (চক্রবর্তী) স্বামীর নাম: শরৎ চ্যাটার্জী বাড়ির নং : n0110 বয়স : 34 লিঙ্গ : মহিলা	SSA1483163	117 নাম : শরৎ চ্যাটার্জী পিতার নাম: মানিক লাল চট্টোপাধ্যায় বাড়ির নং : n0110 বয়স : 50 লিঙ্গ : পুরুষ	CRZ0104075
118 নাম : বিপ্লব শর্মা পিতার নাম: বৈদ্যনাথ শর্মা বাড়ির নং : n0110 বয়স : 48 লিঙ্গ : পুরুষ	CRZ1973445	119 নাম : মিনতী শর্মা স্বামীর নাম: বিশ্বজিৎ শর্মা বাড়ির নং : n0110 বয়স : 38 লিঙ্গ : মহিলা	CRZ3585387	120 নাম : বিশ্বজিৎ শর্মা পিতার নাম: বৈদ্যনাথ শর্মা বাড়ির নং : n0110 বয়স : 53 লিঙ্গ : পুরুষ	CRZ1973650



121 নাম : প্রীতি চ্যাটার্জী স্বামীর নাম: মানিকলাল চ্যাটার্জী বাড়ির নং : n0110 বয়স : 63 লিঙ্গ : মহিলা	CRZ0103788 ফটো উপলব্ধ	Q 122 নাম : সংগীতা দাস স্বামীর নাম: সন্তু দাস বাড়ির নং : এন0001 বয়স : 33 লিঙ্গ : মহিলা	NEY1627181 ফটো উপলব্ধ	123 নাম : সাদামা চৌধুরী পিতার নাম: মোতীলাল চৌধুরী বাড়ির নং : 0200 বয়স : 33 লিঙ্গ : পুরুষ	SSA2726701 ফটো উপলব্ধ
124 নাম : ঋষভ চৌধুরী পিতার নাম: তাপস চৌধুরী বাড়ির নং : এন00 বয়স : 21 লিঙ্গ : পুরুষ	SSA2747590 ফটো উপলব্ধ	125 নাম : জীৎ চৌধুরী পিতার নাম: দীপক চৌধুরী বাড়ির নং : n0002 বয়স : 40 লিঙ্গ : পুরুষ	SSA0160630 ফটো উপলব্ধ	126 নাম : তিস্তা চৌধুরী মজুমদার স্বামীর নাম: শুভম চৌধুরী বাড়ির নং : N0277 বয়স : 31 লিঙ্গ : মহিলা	SSA1697762 ফটো উপলব্ধ
127 নাম : দীপক চৌধুরী পিতার নাম: গণেশ চৌধুরী বাড়ির নং : n0002 বয়স : 60 লিঙ্গ : পুরুষ	CRZ3585403 ফটো উপলব্ধ	128 নাম : সাথী চৌধুরী মুন্সী স্বামীর নাম: সঞ্জয় চৌধুরী বাড়ির নং : n0002 বয়স : 43 লিঙ্গ : মহিলা	JGL2066884 ফটো উপলব্ধ	129 নাম : সঞ্জয় চৌধুরী পিতার নাম: সমীরেন্দ্র নাথ চৌধুরী বাড়ির নং : n0002 বয়স : 51 লিঙ্গ : পুরুষ	SSA2651503 ফটো উপলব্ধ
130 নাম : কম্পনা চৌধুরী স্বামীর নাম: কিশান চৌধুরী বাড়ির নং : n0299 বয়স : 55 লিঙ্গ : মহিলা	WB/12/080/642363 ফটো উপলব্ধ	131 নাম : শুভম চৌধুরী পিতার নাম: সুভাষ চৌধুরী বাড়ির নং : n0277 বয়স : 33 লিঙ্গ : পুরুষ	SSA1483106 ফটো উপলব্ধ	132 নাম : শম্ভুনাথ চৌধুরী পিতার নাম: জীতেন্দ্র চৌধুরী বাড়ির নং : n0001 বয়স : 93 লিঙ্গ : পুরুষ	WB/12/082/192142 ফটো উপলব্ধ
133 নাম : সমীরেন্দ্র চৌধুরী পিতার নাম: জীতেন্দ্র চৌধুরী বাড়ির নং : n0002 বয়স : 86 লিঙ্গ : পুরুষ	WB/12/082/192315 ফটো উপলব্ধ	134 নাম : সুমন্ত চৌধুরী পিতার নাম: সমীরেন্দ্র নাথ চৌধুরী বাড়ির নং : n0002 বয়স : 45 লিঙ্গ : পুরুষ	CRZ1973734 ফটো উপলব্ধ	135 নাম : সৌমেন্দ্র নাথ চৌধুরী পিতার নাম: জীতেন্দ্র নাথ চৌধুরী বাড়ির নং : n0003 বয়স : 78 লিঙ্গ : পুরুষ	WB/12/082/192527 ফটো উপলব্ধ
136 নাম : বেলা চৌধুরী স্বামীর নাম: সৌমেন্দ্র চৌধুরী বাড়ির নং : n0003 বয়স : 66 লিঙ্গ : মহিলা	WB/12/082/192528 ফটো উপলব্ধ	137 নাম : তাপস চৌধুরী পিতার নাম: গণেশ চৌধুরী বাড়ির নং : n0045 বয়স : 66 লিঙ্গ : পুরুষ	SSA2907558 ফটো উপলব্ধ	138 নাম : রীতা চৌধুরী স্বামীর নাম: তাপস চৌধুরী বাড়ির নং : n0045 বয়স : 56 লিঙ্গ : মহিলা	CRZ3010303 ফটো উপলব্ধ
139 নাম : ভারতী চৌধুরী স্বামীর নাম: গোপাল চন্দ্র চৌধুরী বাড়ির নং : n0200 বয়স : 74 লিঙ্গ : মহিলা	TP/01/008/099455 ফটো উপলব্ধ	140 নাম : সুদীপ্ত চৌধুরী পিতার নাম: গোপাল চৌধুরী বাড়ির নং : n0200 বয়স : 33 লিঙ্গ : পুরুষ	SSA1350503 ফটো উপলব্ধ	141 নাম : তৃপ্তি চৌধুরী স্বামীর নাম: সালিলেন্দ্র নাথ চৌধুরী বাড়ির নং : n0240 বয়স : 78 লিঙ্গ : মহিলা	WB/10/063/555679 ফটো উপলব্ধ
142 নাম : রঞ্জিতা মিত্র স্বামীর নাম: ইন্দ্রজিৎ মিত্র বাড়ির নং : n0240 বয়স : 41 লিঙ্গ : মহিলা	JGL2930477 ফটো উপলব্ধ	143 নাম : সোমা চৌধুরী স্বামীর নাম: সুভাষ চৌধুরী বাড়ির নং : n0262 বয়স : 52 লিঙ্গ : মহিলা	WB/12/083/015642 ফটো উপলব্ধ	144 নাম : সুভাষ চৌধুরী পিতার নাম: সত্যেন্দ্র চৌধুরী বাড়ির নং : n0277 বয়স : 65 লিঙ্গ : পুরুষ	WB/12/083/015169 ফটো উপলব্ধ
145 নাম : সঙ্গীতা চৌধুরী স্বামীর নাম: দীপক চৌধুরী বাড়ির নং : n0002 বয়স : 53 লিঙ্গ : মহিলা	CRZ3585411 ফটো উপলব্ধ	146 নাম : সুজন ঢালী পিতার নাম: জগদীশ ঢালী বাড়ির নং : N0000 বয়স : 49 লিঙ্গ : পুরুষ	SSA2517068 ফটো উপলব্ধ	147 নাম : জীবনরতন ঢালী পিতার নাম: জগদীশ ঢালী বাড়ির নং : N0000 বয়স : 51 লিঙ্গ : পুরুষ	SSA2516987 ফটো উপলব্ধ
148 নাম : কবিকা ঢালী সরকার স্বামীর নাম: সুজন ঢালী বাড়ির নং : N0000 বয়স : 38 লিঙ্গ : মহিলা	GQL3473550 ফটো উপলব্ধ	149 নাম : ছবি ঢালী স্বামীর নাম: জীবনরতন ঢালী বাড়ির নং : N0000 বয়স : 35 লিঙ্গ : মহিলা	UVU1218874 ফটো উপলব্ধ	150 নাম : বিশুজিৎ তাঁতী পিতার নাম: বাবলু তাঁতী বাড়ির নং : n0392 বয়স : 27 লিঙ্গ : পুরুষ	SSA2203255 ফটো উপলব্ধ



বিধানসভা নির্বাচনক্ষেত্রের নং, নাম : 91-চাকদহ  
ভাগ নং, নাম : 1-লালপুর নতনপাড়া উত্তরাংশ ও সুকান্তপল্লী (আংশিক)

151 নাম : শিপ্রা দত্ত স্বামীর নাম: সন্দীপন দত্ত বাড়ির নং : n0071 বয়স : 39 লিঙ্গ : মহিলা	SSA1161447 ফটো উপলব্ধ	152 নাম : গীতা দাস পিতার নাম: চীনা দাস বাড়ির নং : n0071 বয়স : 51 লিঙ্গ : মহিলা	WB/12/082/192553 ফটো উপলব্ধ	153 নাম : বিজয় তাঁতী পিতার নাম: বাবলু তাঁতী বাড়ির নং : n0071 বয়স : 33 লিঙ্গ : পুরুষ	SSA1483130 ফটো উপলব্ধ
154 নাম : লক্ষী তাঁতী স্বামীর নাম: বাবলু তাঁতী বাড়ির নং : n0071 বয়স : 54 লিঙ্গ : মহিলা	WB/12/082/192552 ফটো উপলব্ধ	155 নাম : বাবলু তাঁতী পিতার নাম: চীনা তাঁতী বাড়ির নং : n0071 বয়স : 58 লিঙ্গ : পুরুষ	WB/12/082/192461 ফটো উপলব্ধ	156 নাম : জয়িতা তেওয়ারী(বিশ্বাস) স্বামীর নাম: সজল বিশ্বাস বাড়ির নং : n0302 বয়স : 47 লিঙ্গ : মহিলা	WB/09/055/357099 ফটো উপলব্ধ
157 নাম : সোমা দত্ত স্বামীর নাম: গৌতম দত্ত বাড়ির নং : n0265 বয়স : 48 লিঙ্গ : মহিলা	MTK2034973 ফটো উপলব্ধ	158 নাম : অমর কুমার দত্ত পিতার নাম: অতুল কুমার দত্ত বাড়ির নং : n0265 বয়স : 48 লিঙ্গ : পুরুষ	WB/12/083/003223 ফটো উপলব্ধ	159 নাম : গীতা দত্ত স্বামীর নাম: অতুল কুমার দত্ত বাড়ির নং : n0265 বয়স : 68 লিঙ্গ : মহিলা	SSA1729854 ফটো উপলব্ধ
160 নাম : দেবশীষ দত্ত পিতার নাম: নেপাল দত্ত বাড়ির নং : n0171 বয়স : 56 লিঙ্গ : পুরুষ	SSA2327807 ফটো উপলব্ধ	161 নাম : জয়িতা দত্ত পিতার নাম: স্বপন কুমার দত্ত বাড়ির নং : n0103 বয়স : 33 লিঙ্গ : মহিলা	SSA1483197 ফটো উপলব্ধ	162 নাম : শ্রীমা দত্ত স্বামীর নাম: হারাধন দত্ত বাড়ির নং : n0088 বয়স : 39 লিঙ্গ : মহিলা	CRZ3605441 ফটো উপলব্ধ
163 নাম : হীপন দত্ত পিতার নাম: তপন দত্ত বাড়ির নং : n0082 বয়স : 34 লিঙ্গ : পুরুষ	SSA1596279 ফটো উপলব্ধ	164 নাম : সন্দীপন দত্ত পিতার নাম: তপন দত্ত বাড়ির নং : n0082 বয়স : 43 লিঙ্গ : পুরুষ	CRZ2606762 ফটো উপলব্ধ	165 নাম : সোনালী দত্ত স্বামীর নাম: অভিজিৎ দত্ত বাড়ির নং : n0080 বয়স : 53 লিঙ্গ : মহিলা	WB/12/083/009251 ফটো উপলব্ধ
166 নাম : পূর্ণিমা দত্ত স্বামীর নাম: হরিদাস দত্ত বাড়ির নং : n0024 বয়স : 65 লিঙ্গ : মহিলা	WB/12/082/192072 ফটো উপলব্ধ	167 নাম : কৃষ্ণা দত্ত স্বামীর নাম: গুরুদাস দত্ত বাড়ির নং : n0024 বয়স : 64 লিঙ্গ : মহিলা	SSA2319606 ফটো উপলব্ধ	168 নাম : গুরুদাস দত্ত পিতার নাম: অবিনাশ দত্ত বাড়ির নং : n0024 বয়স : 73 লিঙ্গ : পুরুষ	SSA2314789 ফটো উপলব্ধ
169 নাম : লিপিকা দত্ত স্বামীর নাম: সুদীপ দত্ত বাড়ির নং : n0374 বয়স : 46 লিঙ্গ : মহিলা	SSA2086726 ফটো উপলব্ধ	170 নাম : বৃন্দা দত্ত স্বামীর নাম: স্বপন কুমার দত্ত বাড়ির নং : n0103 বয়স : 60 লিঙ্গ : মহিলা	CRZ0101626 ফটো উপলব্ধ	171 নাম : বিশ্বজিৎ দত্ত মায়ের নাম: পূর্ণিমা দত্ত বাড়ির নং : n0024 বয়স : 40 লিঙ্গ : পুরুষ	CRZ3316171 ফটো উপলব্ধ
172 নাম : সুদেষ্কা দত্ত পিতার নাম: সঞ্জয় দত্ত বাড়ির নং : n0083 বয়স : 28 লিঙ্গ : মহিলা	SSA1998343 ফটো উপলব্ধ	173 নাম : যুথিকা দত্ত স্বামীর নাম: দেবাশিষ দত্ত বাড়ির নং : n0336 বয়স : 52 লিঙ্গ : মহিলা	SSA2517258 ফটো উপলব্ধ	174 নাম : সঞ্জয় দত্ত পিতার নাম: বঙ্কিম দত্ত বাড়ির নং : n0083 বয়স : 66 লিঙ্গ : পুরুষ	SSA2430544 ফটো উপলব্ধ
175 নাম : সুদীপ দত্ত পিতার নাম: সুবোধ চন্দ্র দত্ত বাড়ির নং : n0373 বয়স : 48 লিঙ্গ : পুরুষ	SSA2086718 ফটো উপলব্ধ	176 নাম : অভিজিৎ দত্ত পিতার নাম: অজয় দত্ত বাড়ির নং : n0080 বয়স : 56 লিঙ্গ : পুরুষ	SSA2597417 ফটো উপলব্ধ	177 নাম : মিতা ব্যানার্জী স্বামীর নাম: সুভাশীষ দত্ত বাড়ির নং : n0171 বয়স : 49 লিঙ্গ : মহিলা	SSA1244680 ফটো উপলব্ধ
178 নাম : হারাধন দত্ত পিতার নাম: কালীপদ দত্ত বাড়ির নং : n0088 বয়স : 47 লিঙ্গ : পুরুষ	SSA2459162 ফটো উপলব্ধ	179 নাম : ছায়া দত্ত স্বামীর নাম: সঞ্জয় দত্ত বাড়ির নং : n0083 বয়স : 54 লিঙ্গ : মহিলা	SSA2430510 ফটো উপলব্ধ	180 নাম : প্রতিমা দত্ত স্বামীর নাম: বিভাস মন্ডল বাড়ির নং : নং174 বয়স : 49 লিঙ্গ : মহিলা	CRZ2606770 ফটো উপলব্ধ



181	SSA2445542	182	SSA2769198	183	SSA2296630
নাম : স্বপন কুমার দত্ত পিতার নাম: মুত অনিল কুমার দত্ত বাড়ির নং : n0103 বয়স : 69 লিঙ্গ : পুরুষ	ফটো উপলব্ধ	নাম : সুমন্ত দত্ত পিতার নাম: স্বপন কুমার দত্ত বাড়ির নং : এন0103 বয়স : 22 লিঙ্গ : পুরুষ	ফটো উপলব্ধ	নাম : সুভাশীষ দত্ত পিতার নাম: নেপাল দত্ত বাড়ির নং : n0171 বয়স : 49 লিঙ্গ : পুরুষ	ফটো উপলব্ধ
184	WPL1154111	185	SSA1244912	186	SSA2265163
নাম : তৃপ্তী মন্ডল মায়ের নাম: সুলতা মন্ডল বাড়ির নং : চাকদহ বয়স : 36 লিঙ্গ : মহিলা	ফটো উপলব্ধ	নাম : প্রশান্ত দাস পিতার নাম: স্বপন দাস বাড়ির নং : n0291 বয়স : 38 লিঙ্গ : পুরুষ	ফটো উপলব্ধ	নাম : দেবজিৎ বিশ্বাস পিতার নাম: দেবব্রত বিশ্বাস বাড়ির নং : এন0161 বয়স : 26 লিঙ্গ : পুরুষ	ফটো উপলব্ধ
187	MTK3097862	188	SSA1998582	189	SSA1998533
নাম : সন্তু দাস পিতার নাম: হারান চন্দ্র দাস বাড়ির নং : 01 বয়স : 42 লিঙ্গ : পুরুষ	ফটো উপলব্ধ	নাম : মোমিতা দাস স্বামীর নাম: দেবশিষ দাস বাড়ির নং : n0364 বয়স : 33 লিঙ্গ : মহিলা	ফটো উপলব্ধ	নাম : তিলকা দাস স্বামীর নাম: শম্ভু দাস বাড়ির নং : n0093 বয়স : 37 লিঙ্গ : মহিলা	ফটো উপলব্ধ
190	SSA1998491	191	SSA2651529	192	SSA1720275
নাম : ঝুম্পা দাস স্বামীর নাম: সোমেন দাস বাড়ির নং : n0355 বয়স : 40 লিঙ্গ : মহিলা	ফটো উপলব্ধ	নাম : শেফালী দাস স্বামীর নাম: অমর তাঁতী বাড়ির নং : n0069 বয়স : 61 লিঙ্গ : মহিলা	ফটো উপলব্ধ	নাম : বাবলি দাস স্বামীর নাম: বিশ্বজিৎ দাস বাড়ির নং : n0377 বয়স : 31 লিঙ্গ : মহিলা	ফটো উপলব্ধ
193	SSA1830918	194	CRZ3316254	195	WB/12/082/192366
নাম : সঙ্গীতা দাস স্বামীর নাম: সুদীপ দাস বাড়ির নং : n0408 বয়স : 29 লিঙ্গ : মহিলা	ফটো উপলব্ধ	নাম : বিশ্বজিৎ দাস পিতার নাম: বীরেন দাস বাড়ির নং : n0092 বয়স : 41 লিঙ্গ : পুরুষ	ফটো উপলব্ধ	নাম : সোমেন দাস পিতার নাম: সমীর দাস বাড়ির নং : n0124 বয়স : 54 লিঙ্গ : পুরুষ	ফটো উপলব্ধ
196	SSA1593474	197	SSA2265122	198	SSA2265197
নাম : টিনা দাস স্বামীর নাম: অপর্যব দাস বাড়ির নং : n0410 বয়স : 31 লিঙ্গ : মহিলা	ফটো উপলব্ধ	নাম : রাহুল বিশ্বাস পিতার নাম: রতন বিশ্বাস বাড়ির নং : এন0069 বয়স : 26 লিঙ্গ : পুরুষ	ফটো উপলব্ধ	নাম : শুভাসী দাস পিতার নাম: সন্দীপ দাস বাড়ির নং : এন0048 বয়স : 25 লিঙ্গ : মহিলা	ফটো উপলব্ধ
199	SSA2086676	200	CRZ3585098	201	CRZ3315918
নাম : পারমিতা দাস পিতার নাম: নিহার রঞ্জন দাস বাড়ির নং : n0085 বয়স : 28 লিঙ্গ : মহিলা	ফটো উপলব্ধ	নাম : মালা পাল স্বামীর নাম: সুশান্ত কুমার পাল বাড়ির নং : n0067 বয়স : 47 লিঙ্গ : মহিলা	ফটো উপলব্ধ	নাম : অভিজিৎ দাস পিতার নাম: মদন দাস বাড়ির নং : n0272 বয়স : 40 লিঙ্গ : পুরুষ	ফটো উপলব্ধ
202	SSA2437382	203	SSA2437408	204	SSA2432342
নাম : মালতি দাস স্বামীর নাম: কমল দাস বাড়ির নং : n0015 বয়স : 64 লিঙ্গ : মহিলা	ফটো উপলব্ধ	নাম : বানী দাস পিতার নাম: মতিলাল দাস বাড়ির নং : n0015 বয়স : 58 লিঙ্গ : মহিলা	ফটো উপলব্ধ	নাম : রীতা দাস স্বামীর নাম: গোপীনাথ দাস বাড়ির নং : n0026 বয়স : 56 লিঙ্গ : মহিলা	ফটো উপলব্ধ
205	CRZ3584406	206	SSA2400364	207	CRZ2606788
নাম : সীমা দাস স্বামীর নাম: মদন দাস বাড়ির নং : n0271 বয়স : 58 লিঙ্গ : মহিলা	ফটো উপলব্ধ	নাম : দিলীপ কুমার দাস পিতার নাম: দুলাল দাস বাড়ির নং : n0404 বয়স : 68 লিঙ্গ : পুরুষ	ফটো উপলব্ধ	নাম : দেবশীষ দাস পিতার নাম: অঞ্জন কৃষ্ণ দাস বাড়ির নং : n0149 বয়স : 43 লিঙ্গ : পুরুষ	ফটো উপলব্ধ
208	SSA2619047	Q	SSA0161216	210	SSA0161208
নাম : বিশ্বনাথ দাস পিতার নাম: শংকর দাস বাড়ির নং : এন000 বয়স : 28 লিঙ্গ : পুরুষ	ফটো উপলব্ধ	নাম : গনেশ দাস পিতার নাম: অমর দাস বাড়ির নং : বয়স : 37 লিঙ্গ : পুরুষ	ফটো উপলব্ধ	নাম : মিঠুন দাস পিতার নাম: অমর দাস বাড়ির নং : n0268 বয়স : 40 লিঙ্গ : পুরুষ	ফটো উপলব্ধ



Q 211 নাম : রেখা রানী দাস স্বামীর নাম : মিতুন দাস বাড়ির নং : বয়স : 38 লিঙ্গ : মহিলা	SSA1161579 ফটো উপলব্ধ	212 নাম : কুম দাস পিতার নাম : শুকদেব দাস বাড়ির নং : এন0084 বয়স : 34 লিঙ্গ : মহিলা	SSA1497387 ফটো উপলব্ধ	213 নাম : বর্নালী দাস স্বামীর নাম : দীপংকর দাস বাড়ির নং : N0092 বয়স : 30 লিঙ্গ : মহিলা	THC1689322 ফটো উপলব্ধ
214 নাম : চায়না দাস স্বামীর নাম : বলাই দাস বাড়ির নং : n0161 বয়স : 77 লিঙ্গ : মহিলা	SSA2517225 ফটো উপলব্ধ	215 নাম : মঞ্জুলা দাস স্বামীর নাম : অঞ্জন কৃষ্ণ দাস বাড়ির নং : n0149 বয়স : 66 লিঙ্গ : মহিলা	SSA2517308 ফটো উপলব্ধ	216 নাম : মালতী দাস স্বামীর নাম : দীপক দাস বাড়ির নং : N0020 বয়স : 27 লিঙ্গ : মহিলা	SSA2517100 ফটো উপলব্ধ
217 নাম : সোনামনি দাস পিতার নাম : মন্টু দাস বাড়ির নং : N0015 বয়স : 24 লিঙ্গ : মহিলা	SSA2516946 ফটো উপলব্ধ	218 নাম : অঞ্জন কৃষ্ণ দাস পিতার নাম : অমল্য দাস বাড়ির নং : n0149 বয়স : 76 লিঙ্গ : পুরুষ	SSA2517274 ফটো উপলব্ধ	219 নাম : মোমিতা দাস স্বামীর নাম : শান্তনু দাস বাড়ির নং : n0004 বয়স : 38 লিঙ্গ : মহিলা	MTK3204336 ফটো উপলব্ধ
220 নাম : বিশ্বজিৎ দাস পিতার নাম : শিবু দাস বাড়ির নং : n0077 বয়স : 36 লিঙ্গ : পুরুষ	SSA1161520 ফটো উপলব্ধ	221 নাম : প্রদীপ দাস পিতার নাম : দুলাল চন্দ্র দাস বাড়ির নং : n0078 বয়স : 44 লিঙ্গ : পুরুষ	CRZ1987122 ফটো উপলব্ধ	222 নাম : মদন দাস পিতার নাম : বিজেন্দ্র নাথ দাস বাড়ির নং : n0070 বয়স : 67 লিঙ্গ : পুরুষ	CRZ3584414 ফটো উপলব্ধ
223 নাম : রিয়া বিশ্বাস সরকার স্বামীর নাম : অসীম সরকার বাড়ির নং : এন001 বয়স : 26 লিঙ্গ : মহিলা	SSA2220416 ফটো উপলব্ধ	224 নাম : চুমকী দাস স্বামীর নাম : প্রদীপ দাস বাড়ির নং : n0078 বয়স : 33 লিঙ্গ : মহিলা	SSA2086791 ফটো উপলব্ধ	225 নাম : প্রকাশ চন্দ্র দাস পিতার নাম : রবীন্দ্র চন্দ্র দাস বাড়ির নং : n0399 বয়স : 50 লিঙ্গ : পুরুষ	WB/12/083/276274 ফটো উপলব্ধ
226 নাম : পরন্তপ দাস পিতার নাম : প্রকাশ চন্দ্র দাস বাড়ির নং : এন0399 বয়স : 20 লিঙ্গ : পুরুষ	SSA2862183 ফটো উপলব্ধ	227 নাম : ছবি দাস স্বামীর নাম : দিলীপ কুমার দাস বাড়ির নং : n0405 বয়স : 54 লিঙ্গ : মহিলা	LMW3510682 ফটো উপলব্ধ	228 নাম : শ্রাবনী দাস স্বামীর নাম : প্রকাশ চন্দ্র দাস বাড়ির নং : n0400 বয়স : 41 লিঙ্গ : মহিলা	BWC3201498 ফটো উপলব্ধ
229 নাম : দিপালী দাস পিতার নাম : দিলীপ দাস বাড়ির নং : n0406 বয়স : 27 লিঙ্গ : মহিলা	SSA2203339 ফটো উপলব্ধ	230 নাম : সুস্মিতা সরকার দাস স্বামীর নাম : বিদ্যৎ সরকার বাড়ির নং : n0407 বয়স : 38 লিঙ্গ : মহিলা	MBK3131547 ফটো উপলব্ধ	231 নাম : শিপ্রা দাস স্বামীর নাম : সন্দিপ দাস বাড়ির নং : n0048 বয়স : 62 লিঙ্গ : মহিলা	WB/12/082/192206 ফটো উপলব্ধ
232 নাম : সন্দিপ দাস পিতার নাম : নরেন্দ্র দাস বাড়ির নং : n0048 বয়স : 64 লিঙ্গ : পুরুষ	WB/12/082/192213 ফটো উপলব্ধ	233 নাম : কৈকেয়ী দাস স্বামীর নাম : বুলন দাস বাড়ির নং : n0027 বয়স : 37 লিঙ্গ : মহিলা	SSA1596204 ফটো উপলব্ধ	234 নাম : বুলন দাস পিতার নাম : বাদল দাস বাড়ির নং : n0027 বয়স : 42 লিঙ্গ : পুরুষ	CRZ3008737 ফটো উপলব্ধ
235 নাম : পলান দাস পিতার নাম : বাদল দাস বাড়ির নং : n0027 বয়স : 44 লিঙ্গ : পুরুষ	CRZ3008729 ফটো উপলব্ধ	236 নাম : রাজু দাস পিতার নাম : বুলন দাস বাড়ির নং : এন0027 বয়স : 22 লিঙ্গ : পুরুষ	SSA2840916 ফটো উপলব্ধ	237 নাম : মায়াদাস স্বামীর নাম : মন্টু দাস বাড়ির নং : n0015 বয়স : 45 লিঙ্গ : মহিলা	CRZ3008760 ফটো উপলব্ধ
238 নাম : মন্টু দাস পিতার নাম : মতিলাল দাস বাড়ির নং : n0015 বয়স : 56 লিঙ্গ : পুরুষ	SSA2307783 ফটো উপলব্ধ	239 নাম : রিঙ্কু দাস স্বামীর নাম : শুভাশীষ দাস বাড়ির নং : n0007 বয়স : 45 লিঙ্গ : মহিলা	SSA016760 ফটো উপলব্ধ	240 নাম : শুভাশীষ দাস পিতার নাম : রমেশ দাস বাড়ির নং : n0007 বয়স : 48 লিঙ্গ : পুরুষ	CRZ1974401 ফটো উপলব্ধ



বিধানসভা নির্বাচনক্ষেত্রের নং, নাম : 91-চাকদহ  
ভাগ নং, নাম : 1-লালপুর নতনপাড়া উত্তরাংশ ও সুকান্তপল্লী (আংশিক)

241	CRZ1973940	নাম : শান্তনু দাস পিতার নাম: সুভাষ দাস বাড়ির নং : n0004 বয়স : 47 লিঙ্গ : পুরুষ	ফটো উপলব্ধ	242	SSA1244896	নাম : পুষ্প দাস স্বামীর নাম: স্বপন দাস বাড়ির নং : n0289 বয়স : 59 লিঙ্গ : মহিলা	ফটো উপলব্ধ	243	SSA1244888	নাম : স্বপন দাস পিতার নাম: গুরুদাস দাস বাড়ির নং : n0288 বয়স : 67 লিঙ্গ : পুরুষ	ফটো উপলব্ধ
244	CRZ3315900	নাম : প্রিয়াঙ্কা দাস পিতার নাম: মদন দাস বাড়ির নং : n0273 বয়স : 39 লিঙ্গ : মহিলা	ফটো উপলব্ধ	245	CRZ3008810	নাম : ননীগোপাল দাস পিতার নাম: সুশীল দাস বাড়ির নং : n0179 বয়স : 56 লিঙ্গ : পুরুষ	ফটো উপলব্ধ	246	WB/12/082/192516	নাম : নীলিমা দাস পিতার নাম: সুশীল দাস বাড়ির নং : n0179 বয়স : 59 লিঙ্গ : মহিলা	ফটো উপলব্ধ
247	CRZ2606895	নাম : কমল দাস পিতার নাম: সমীর দাস বাড়ির নং : n0124 বয়স : 45 লিঙ্গ : পুরুষ	ফটো উপলব্ধ	248	WB/12/082/192221	নাম : প্রভাতী দাস স্বামীর নাম: সমীর দাস বাড়ির নং : n0124 বয়স : 77 লিঙ্গ : মহিলা	ফটো উপলব্ধ	249	SSA1161496	নাম : জয় দাস পিতার নাম: শঙ্কর দাস বাড়ির নং : n0093 বয়স : 35 লিঙ্গ : পুরুষ	ফটো উপলব্ধ
250	CRZ3585254	নাম : সৌমেন দাস পিতার নাম: শঙ্কর দাস বাড়ির নং : n0093 বয়স : 39 লিঙ্গ : পুরুষ	ফটো উপলব্ধ	251	WB/12/082/192107	নাম : শঙ্কর দাস পিতার নাম: গুরুদাস দাস বাড়ির নং : n0093 বয়স : 65 লিঙ্গ : পুরুষ	ফটো উপলব্ধ	252	WB/12/082/192157	নাম : মানু দাস স্বামীর নাম: বীরেন দাস বাড়ির নং : n0092 বয়স : 61 লিঙ্গ : মহিলা	ফটো উপলব্ধ
253	SSA0161638	নাম : মৌমিতা দাস পিতার নাম: নীহার রঞ্জন দাস বাড়ির নং : n0085 বয়স : 37 লিঙ্গ : মহিলা	ফটো উপলব্ধ	254	WB/12/082/192613	নাম : মালতী দাস স্বামীর নাম: নীহার রঞ্জন দাস বাড়ির নং : n0085 বয়স : 61 লিঙ্গ : মহিলা	ফটো উপলব্ধ	255	CRZ3008786	নাম : নীহাররঞ্জন দাস পিতার নাম: রমেশ চন্দ্র দাস বাড়ির নং : n0085 বয়স : 71 লিঙ্গ : পুরুষ	ফটো উপলব্ধ
256	WB/12/082/192389	নাম : কৌশিক দাস পিতার নাম: নারায়ন দাস বাড়ির নং : n0084 বয়স : 48 লিঙ্গ : পুরুষ	ফটো উপলব্ধ	257	WB/12/082/192228	নাম : মীরা দাস স্বামীর নাম: নারায়ন দাস বাড়ির নং : n0084 বয়স : 71 লিঙ্গ : মহিলা	ফটো উপলব্ধ	258	CRZ3316262	নাম : সুদীপ দাস পিতার নাম: দুলালচন্দ্র দাস বাড়ির নং : n0078 বয়স : 39 লিঙ্গ : পুরুষ	ফটো উপলব্ধ
259	WB/12/082/192153	নাম : চিত্রা দাস স্বামীর নাম: শিব দাস বাড়ির নং : n0077 বয়স : 57 লিঙ্গ : মহিলা	ফটো উপলব্ধ	260	CRZ3288024	নাম : শিব দাস পিতার নাম: পরিতোষ দাস বাড়ির নং : n0077 বয়স : 63 লিঙ্গ : পুরুষ	ফটো উপলব্ধ	261	SSA1483205	নাম : পূর্ণিমা দাস স্বামীর নাম: কার্তিক দাস বাড়ির নং : n0073 বয়স : 39 লিঙ্গ : মহিলা	ফটো উপলব্ধ
262	SSA0161547	নাম : মিলন দাস পিতার নাম: চিনা দাস বাড়ির নং : n0073 বয়স : 44 লিঙ্গ : পুরুষ	ফটো উপলব্ধ	263	SSA1350487	নাম : অর্পূর্ব দাস পিতার নাম: বিণ্ডু দাস বাড়ির নং : n0073 বয়স : 35 লিঙ্গ : পুরুষ	ফটো উপলব্ধ	264	SSA1244599	নাম : কার্তিক দাস পিতার নাম: বিণ্ডু দাস বাড়ির নং : n0073 বয়স : 41 লিঙ্গ : পুরুষ	ফটো উপলব্ধ
265	WB/12/082/192551	নাম : মনো দাস স্বামীর নাম: বিণ্ডু দাস বাড়ির নং : n0073 বয়স : 56 লিঙ্গ : মহিলা	ফটো উপলব্ধ	266	WB/12/082/192327	নাম : রত্না দাস স্বামীর নাম: নিমল দাস বাড়ির নং : n0067 বয়স : 69 লিঙ্গ : মহিলা	ফটো উপলব্ধ	267	SSA1244573	নাম : রীতা দে মিত্র স্বামীর নাম: বিল্লব দে বাড়ির নং : 922 বয়স : 49 লিঙ্গ : মহিলা	ফটো উপলব্ধ
268	SSA2855559	নাম : বিপ্লব দে পিতার নাম: বিমলেন্দু দে বাড়ির নং : 922 বয়স : 59 লিঙ্গ : পুরুষ	ফটো উপলব্ধ	269	SSA1244664	নাম : নীলারত্ন দে পিতার নাম: সুরত দে বাড়ির নং : n0151 বয়স : 34 লিঙ্গ : পুরুষ	ফটো উপলব্ধ	270	WB/12/082/264562	নাম : দীপা দে স্বামীর নাম: সুরত দে বাড়ির নং : n0151 বয়স : 56 লিঙ্গ : মহিলা	ফটো উপলব্ধ



271	WB/12/082/264561	নাম : সুরত দে পিতার নাম: কেশব দে বাড়ির নং : n0151 বয়স : 63 লিঙ্গ : পুরুষ	ফটো উপলব্ধ	272	WB/19/132/135699	নাম : রূপা দে স্বামীর নাম: বিশ্বজিৎ দে বাড়ির নং : n0146 বয়স : 51 লিঙ্গ : মহিলা	ফটো উপলব্ধ	273	WB/12/082/189543	নাম : অনিমা দে স্বামীর নাম: সুকুমার দে বাড়ির নং : n0145 বয়স : 84 লিঙ্গ : মহিলা	ফটো উপলব্ধ
274	CRZ1986975	নাম : সুশান্ত কুমার দে পিতার নাম: নারায়ণ চন্দ্র দে বাড়ির নং : n0102 বয়স : 46 লিঙ্গ : পুরুষ	ফটো উপলব্ধ	275	SSA1596196	নাম : অঞ্জনা দে স্বামীর নাম: জয়ন্ত কুমার দে বাড়ির নং : n0102 বয়স : 43 লিঙ্গ : মহিলা	ফটো উপলব্ধ	276	CRZ2879286	নাম : সোমা দে(গুহ মজুমদার) স্বামীর নাম: প্রশান্ত দে বাড়ির নং : n0101 বয়স : 48 লিঙ্গ : মহিলা	ফটো উপলব্ধ
277	WB/12/082/019022	নাম : প্রশান্ত দে পিতার নাম: নিখিল দে বাড়ির নং : n0101 বয়স : 53 লিঙ্গ : পুরুষ	ফটো উপলব্ধ	278	WB/12/082/192317	নাম : বিনতা দে স্বামীর নাম: অচিন্ত দে বাড়ির নং : n0101 বয়স : 54 লিঙ্গ : মহিলা	ফটো উপলব্ধ	279	WB/12/082/192025	নাম : অচিন্ত দে পিতার নাম: নিখিল দে বাড়ির নং : n0101 বয়স : 63 লিঙ্গ : পুরুষ	ফটো উপলব্ধ
280	SSA2203263	নাম : শুভব্রত দে পিতার নাম: সুরত দে বাড়ির নং : n0393 বয়স : 26 লিঙ্গ : পুরুষ	ফটো উপলব্ধ	281	SSA1201128	নাম : হীরা দে স্বামীর নাম: বিপুল দে বাড়ির নং : n0059 বয়স : 43 লিঙ্গ : মহিলা	ফটো উপলব্ধ	282	SSA2086940	নাম : অনিশ কুমার দে পিতার নাম: অচিন্ত দে বাড়ির নং : n0101 বয়স : 29 লিঙ্গ : পুরুষ	ফটো উপলব্ধ
283	SSA2086924	নাম : অয়ন্তিকা দে পিতার নাম: বিশ্বজিৎ দে বাড়ির নং : n0146 বয়স : 27 লিঙ্গ : মহিলা	ফটো উপলব্ধ	284	SSA2451227	নাম : মায়ারানী দে স্বামীর নাম: বিমলেন্দু দে বাড়ির নং : n0059 বয়স : 83 লিঙ্গ : মহিলা	ফটো উপলব্ধ	285	SSA2431948	নাম : জয়ন্ত কুমার দে পিতার নাম: নারায়ণ চন্দ্র দে বাড়ির নং : n0102 বয়স : 50 লিঙ্গ : পুরুষ	ফটো উপলব্ধ
286	SSA2451235	নাম : বিপুল দে পিতার নাম: বিমলেন্দু দে বাড়ির নং : n0059 বয়স : 54 লিঙ্গ : পুরুষ	ফটো উপলব্ধ	287	SSA2699080	নাম : বিশ্বজিৎ দে পিতার নাম: বিশ্বজিৎ দে বাড়ির নং : 922 বয়স : 22 লিঙ্গ : পুরুষ	ফটো উপলব্ধ	288	WB/12/082/189202	নাম : বিশ্বজিৎ দে পিতার নাম: সুকুমার দে বাড়ির নং : n0146 বয়স : 61 লিঙ্গ : পুরুষ	ফটো উপলব্ধ
289	SSA2782183	নাম : শিল্পা মল্লিক পিতার নাম: সুভাষ মল্লিক বাড়ির নং : 1137/2 বয়স : 28 লিঙ্গ : মহিলা	ফটো উপলব্ধ	290	SSA2747533	নাম : ঈশান পোন্দার পিতার নাম: তারক নাথ পোন্দার বাড়ির নং : নিয়ার অশোক সংঘ ক্লাব বয়স : 21 লিঙ্গ : পুরুষ	ফটো উপলব্ধ	291	SSA2698918	নাম : অত্রজিৎ দে পিতার নাম: বিশ্বজিৎ দে বাড়ির নং : এন0146 বয়স : 22 লিঙ্গ : পুরুষ	ফটো উপলব্ধ
292	SSA2787521	নাম : মনিন্দ্র চন্দ্র দে তপাদার পিতার নাম: মনোরঞ্জন দে তপাদার বাড়ির নং : n0136 বয়স : 78 লিঙ্গ : পুরুষ	ফটো উপলব্ধ	293	SSA1596246	নাম : শুভ দে তপাদার পিতার নাম: ফনীন্দ্র দে তপাদার বাড়ির নং : n0150 বয়স : 32 লিঙ্গ : পুরুষ	ফটো উপলব্ধ	294	STB2171502	নাম : কৃষ্ণা দে তপাদার স্বামীর নাম: শুভ দে তপাদার বাড়ির নং : এন0150 বয়স : 25 লিঙ্গ : মহিলা	ফটো উপলব্ধ
295	SSA2787547	নাম : কৃষ্ণা দে তপাদার স্বামীর নাম: মনিন্দ্র চন্দ্র দে তপাদার বাড়ির নং : n0136 বয়স : 72 লিঙ্গ : মহিলা	ফটো উপলব্ধ	296	SSA2625002	নাম : কুণাল দে তরফদার পিতার নাম: কাজল দে তরফদার বাড়ির নং : এন0152 বয়স : 32 লিঙ্গ : পুরুষ	ফটো উপলব্ধ	297	SSA2652972	নাম : মিনু দে তপাদার স্বামীর নাম: ফনীন্দ্র দে তপাদার বাড়ির নং : n0150 বয়স : 60 লিঙ্গ : মহিলা	ফটো উপলব্ধ
298	WB/12/082/192593	নাম : কাজল দে তপাদার পিতার নাম: মনোরঞ্জন দে তপাদার বাড়ির নং : n0152 বয়স : 58 লিঙ্গ : পুরুষ	ফটো উপলব্ধ	299	SSA2724375	নাম : মল্লিকা দে তপাদার স্বামীর নাম: কাজল দে তপাদার বাড়ির নং : n0152 বয়স : 51 লিঙ্গ : মহিলা	ফটো উপলব্ধ	300	WB/22/156/228489	নাম : মীরা সাহা স্বামীর নাম: তারকচন্দ্র সাহা বাড়ির নং : n0150 বয়স : 71 লিঙ্গ : মহিলা	ফটো উপলব্ধ



বিধানসভা নির্বাচনক্ষেত্রের নং, নাম : 91-চাকদহ  
ভাগ নং, নাম : 1-লালপুর নতনপাড়া উত্তরাংশ ও সুকান্তপল্লী (আংশিক)

301 নাম : তুলিকা দে তপাদার স্বামীর নাম: সোমনাথ দে তপাদার বাড়ির নং : n0150 বয়স : 35 লিঙ্গ : মহিলা	SSA1596139 ফটো উপলব্ধ	302 নাম : সোমনাথ দে তপাদার পিতার নাম: ফনীন্দ্র দে তপাদার বাড়ির নং : n0150 বয়স : 43 লিঙ্গ : পুরুষ	SSA1350529 ফটো উপলব্ধ	303 নাম : হাসি দে তপাদার চক্রবর্তী স্বামীর নাম: মানস দে তপাদার বাড়ির নং : n0136 বয়স : 39 লিঙ্গ : মহিলা	SSA1596121 ফটো উপলব্ধ
304 নাম : দেবব্রত ঘোষ পিতার নাম: গুরুপদ ঘোষ বাড়ির নং : উত্তর লালপুর বয়স : 53 লিঙ্গ : পুরুষ	SSA2840817 ফটো উপলব্ধ	305 নাম : মানস দে তপাদার পিতার নাম: মনীন্দ্র চন্দ্র দে তপাদার বাড়ির নং : n0136 বয়স : 38 লিঙ্গ : পুরুষ	CRZ3316197 ফটো উপলব্ধ	306 নাম : কৃষ্ণদুলাল দেব পিতার নাম: সতীশ চন্দ্র দেব বাড়ির নং : n0275 বয়স : 63 লিঙ্গ : পুরুষ	SSA0162180 ফটো উপলব্ধ
307 নাম : শান্তিরামী দেব স্বামীর নাম: কৃষ্ণদুলাল দেব বাড়ির নং : n0275 বয়স : 53 লিঙ্গ : মহিলা	SSA1244797 ফটো উপলব্ধ	308 নাম : কুশানু দেব পিতার নাম: কৃষ্ণদুলাল দেব বাড়ির নং : n0275 বয়স : 38 লিঙ্গ : পুরুষ	SSA0162198 ফটো উপলব্ধ	309 নাম : রথীন্দ্রনাথ দেবরায় পিতার নাম: রবীন্দ্রনাথ দেবরায় বাড়ির নং : n0176 বয়স : 83 লিঙ্গ : পুরুষ	WB/12/082/192145 ফটো উপলব্ধ
310 নাম : অনির্বান দেবরায় পিতার নাম: অতীন্দ্র নাথ দেবরায় বাড়ির নং : n0176 বয়স : 29 লিঙ্গ : পুরুষ	SSA1875772 ফটো উপলব্ধ	311 নাম : মঞ্জু দেবরায় স্বামীর নাম: রথীন্দ্র নাথ দেবরায় বাড়ির নং : n0176 বয়স : 70 লিঙ্গ : মহিলা	CRZ3008851 ফটো উপলব্ধ	312 নাম : রাহুল দেবরায় পিতার নাম: রথীন্দ্র নাথ দেবরায় বাড়ির নং : n0176 বয়স : 47 লিঙ্গ : পুরুষ	CRZ3008869 ফটো উপলব্ধ
313 নাম : অনিতা দেবরায় স্বামীর নাম: অতীন্দ্র নাথ দেবরায় বাড়ির নং : n0176 বয়স : 64 লিঙ্গ : মহিলা	WB/12/082/192114 ফটো উপলব্ধ	314 নাম : অতীন্দ্র নাথ দেবরায় পিতার নাম: রবীন্দ্র নাথ দেবরায় বাড়ির নং : n0176 বয়স : 77 লিঙ্গ : পুরুষ	WB/12/082/192234 ফটো উপলব্ধ	315 নাম : সহেলী দেবরায় পিতার নাম: গৌতম দেব রায় বাড়ির নং : n0176 বয়স : 33 লিঙ্গ : মহিলা	SSA1483213 ফটো উপলব্ধ
316 নাম : গৌতম দেবরায় পিতার নাম: রবীন্দ্র দেবরায় বাড়ির নং : n0176 বয়স : 64 লিঙ্গ : পুরুষ	SSA2388171 ফটো উপলব্ধ	317 নাম : কান্তা দেবরায় স্বামীর নাম: গৌতম দেবরায় বাড়ির নং : n0176 বয়স : 60 লিঙ্গ : মহিলা	SSA2406973 ফটো উপলব্ধ	318 নাম : ভারতী ধর স্বামীর নাম: নবদীপ চন্দ্র ধর বাড়ির নং : n0183 বয়স : 74 লিঙ্গ : মহিলা	CRZ1973890 ফটো উপলব্ধ
319 নাম : উমা ধর স্বামীর নাম: সুকুমার ধর বাড়ির নং : n0236 বয়স : 64 লিঙ্গ : মহিলা	WB/12/082/729011 ফটো উপলব্ধ	320 নাম : শিবশংকর নন্দী পিতার নাম: মনোরঞ্জন নন্দী বাড়ির নং : n0173 বয়স : 49 লিঙ্গ : পুরুষ	CRZ1973700 ফটো উপলব্ধ	321 নাম : পুথা নন্দী পিতার নাম: স্নেহাশীষ নন্দী বাড়ির নং : n0259 বয়স : 30 লিঙ্গ : মহিলা	SSA1998319 ফটো উপলব্ধ
322 নাম : সুখলাল নন্দী পিতার নাম: নেপাল নন্দী বাড়ির নং : n0033 বয়স : 81 লিঙ্গ : পুরুষ	WB/12/082/192373 ফটো উপলব্ধ	323 নাম : তন্দ্রা নন্দী স্বামীর নাম: সুখলাল নন্দী বাড়ির নং : n0033 বয়স : 71 লিঙ্গ : মহিলা	WB/12/082/192154 ফটো উপলব্ধ	324 নাম : শাস্তী নন্দী(দাস) স্বামীর নাম: অরূপ শংকর নন্দী বাড়ির নং : n0033 বয়স : 45 লিঙ্গ : মহিলা	CRZ2543601 ফটো উপলব্ধ
325 নাম : স্নেহাশীষ নন্দী পিতার নাম: ক্ষিতীষচন্দ্র নন্দী বাড়ির নং : n0259 বয়স : 60 লিঙ্গ : পুরুষ	CRZ0103093 ফটো উপলব্ধ	326 নাম : শ্রেতা নন্দী স্বামীর নাম: স্নেহাশীষ নন্দী বাড়ির নং : n0260 বয়স : 48 লিঙ্গ : মহিলা	CRZ0103291 ফটো উপলব্ধ	327 নাম : রত্না নন্দী স্বামীর নাম: তারশঙ্কর নন্দী বাড়ির নং : n0359 বয়স : 52 লিঙ্গ : মহিলা	SSA1998525 ফটো উপলব্ধ
328 নাম : তারশঙ্কর নন্দী পিতার নাম: মনোরঞ্জন নন্দী বাড়ির নং : n0173 বয়স : 52 লিঙ্গ : পুরুষ	SSA2431476 ফটো উপলব্ধ	329 নাম : অঞ্জলী নন্দী স্বামীর নাম: মনোরঞ্জন নন্দী বাড়ির নং : n0173 বয়স : 69 লিঙ্গ : মহিলা	SSA2431468 ফটো উপলব্ধ	330 নাম : কৌশিক নন্দী পিতার নাম: নারায়ণ চন্দ্র নন্দী বাড়ির নং : n0018 বয়স : 50 লিঙ্গ : পুরুষ	SSA2359271 ফটো উপলব্ধ



331	MTK2631968	নাম : অর্পিতা দেব নন্দী স্বামীর নাম: কৌশিক নন্দী বাড়ির নং : n0018 বয়স : 41 লিঙ্গ : মহিলা	ফটো উপলব্ধ	332	SSA2690279	নাম : আর্ঘা নন্দী পিতার নাম: কৌশিক নন্দী বাড়ির নং : এন0018 বয়স : 22 লিঙ্গ : পুরুষ	ফটো উপলব্ধ	333	CRZ1988328	নাম : অরুণ শঙ্কর নন্দী পিতার নাম: সুখলাল নন্দী বাড়ির নং : n0033 বয়স : 47 লিঙ্গ : পুরুষ	ফটো উপলব্ধ
334	SSA2643336	নাম : ঠাট্টা ঠাট্টা ঠাট্টা পিতার নাম: সুখলাল নন্দী বাড়ির নং : n0033 বয়স : 50 লিঙ্গ : পুরুষ	ফটো উপলব্ধ	335	SSA2746238	নাম : অমতা পাল পিতার নাম: সুশান্ত পাল বাড়ির নং : এন00 বয়স : 22 লিঙ্গ : মহিলা	ফটো উপলব্ধ	336	SSA2769107	নাম : সোহম পাল পিতার নাম: প্রদীপ কুমার পাল বাড়ির নং : এন014 বয়স : 23 লিঙ্গ : পুরুষ	ফটো উপলব্ধ
337	WB/12/082/192240	নাম : প্রবীর পাল পিতার নাম: সুবোধ চন্দ্র পাল বাড়ির নং : n0158 বয়স : 49 লিঙ্গ : পুরুষ	ফটো উপলব্ধ	338	DHW2728582	নাম : সুস্মা পাল স্বামীর নাম: বরুণ কুমার পাল বাড়ির নং : n0100 বয়স : 40 লিঙ্গ : মহিলা	ফটো উপলব্ধ	339	CRZ2607596	নাম : সাধনা রানী পাল স্বামীর নাম: বিরেন্দ্র কুমার পাল বাড়ির নং : n0032 বয়স : 71 লিঙ্গ : মহিলা	ফটো উপলব্ধ
340	WB/12/082/192186	নাম : অর্পিতা পাল স্বামীর নাম: বিশ্বনাথ পাল বাড়ির নং : n0065 বয়স : 58 লিঙ্গ : মহিলা	ফটো উপলব্ধ	341	SSA1350214	নাম : সুব্রত কুমার পাল পিতার নাম: রাখাল চন্দ্র পাল বাড়ির নং : n0090 বয়স : 65 লিঙ্গ : পুরুষ	ফটো উপলব্ধ	342	CRZ3008885	নাম : পাপিয়া পাল স্বামীর নাম: সুব্রত পাল বাড়ির নং : n0091 বয়স : 59 লিঙ্গ : মহিলা	ফটো উপলব্ধ
343	WB/12/082/192257	নাম : সুজিত কুমার পাল পিতার নাম: সুবোধ পাল বাড়ির নং : n0158 বয়স : 56 লিঙ্গ : পুরুষ	ফটো উপলব্ধ	344	CRZ3605417	নাম : সুশান্ত কুমার পাল পিতার নাম: চিত্তরঞ্জন পাল বাড়ির নং : n0263 বয়স : 57 লিঙ্গ : পুরুষ	ফটো উপলব্ধ	345	CHV1867936	নাম : হারাধন পাল পিতার নাম: হরিমোহন পাল বাড়ির নং : n0304 বয়স : 69 লিঙ্গ : পুরুষ	ফটো উপলব্ধ
346	SSA2461069	নাম : প্রদীপ পাল পিতার নাম: বিমল পাল বাড়ির নং : ওয়ার্ড নং-১৪ বয়স : 57 লিঙ্গ : পুরুষ	ফটো উপলব্ধ	347	SSA1998384	নাম : ঐন্দ্রিলা পাল পিতার নাম: বিশ্বনাথ পাল বাড়ির নং : n0065 বয়স : 28 লিঙ্গ : মহিলা	ফটো উপলব্ধ	348	SSA2466514	নাম : বরুণ কুমার পাল পিতার নাম: বীরেন্দ্র কুমার পাল বাড়ির নং : n0100 বয়স : 48 লিঙ্গ : পুরুষ	ফটো উপলব্ধ
349	WB/12/082/192354	নাম : সুবীর কুমার পাল পিতার নাম: সুবোধ চন্দ্র পাল বাড়ির নং : n0158 বয়স : 52 লিঙ্গ : পুরুষ	ফটো উপলব্ধ	350	CRZ2962363	নাম : সুপর্ণা পাল স্বামীর নাম: সুজিত কুমার পাল বাড়ির নং : n0379 বয়স : 41 লিঙ্গ : মহিলা	ফটো উপলব্ধ	351	SSA2086783	নাম : ঈশিতা পাল পিতার নাম: সুব্রত কুমার পাল বাড়ির নং : n0090 বয়স : 29 লিঙ্গ : মহিলা	ফটো উপলব্ধ
352	SSA1998285	নাম : সুস্মিতা পাল স্বামীর নাম: প্রসেনজিৎ পাল বাড়ির নং : n0304 বয়স : 36 লিঙ্গ : মহিলা	ফটো উপলব্ধ	353	CHV2546539	নাম : প্রসেনজিৎ পাল পিতার নাম: হারাধন পাল বাড়ির নং : n0304 বয়স : 39 লিঙ্গ : পুরুষ	ফটো উপলব্ধ	354	CHV1867928	নাম : প্রতিমা পাল স্বামীর নাম: হারাধন পাল বাড়ির নং : n0304 বয়স : 68 লিঙ্গ : মহিলা	ফটো উপলব্ধ
355	SSA1998517	নাম : মলিনা পোদ্দার স্বামীর নাম: দিলীপ চক্রবর্তী বাড়ির নং : n0358 বয়স : 48 লিঙ্গ : মহিলা	ফটো উপলব্ধ	356	SSA2276673	নাম : সুচেতা পোদ্দার পিতার নাম: শ্রীবাস পোদ্দার বাড়ির নং : এন0057 বয়স : 25 লিঙ্গ : পুরুষ	ফটো উপলব্ধ	357	SSA1998392	নাম : চয়ন পোদ্দার পিতার নাম: চন্ডীদাস পোদ্দার বাড়ির নং : n0057 বয়স : 28 লিঙ্গ : পুরুষ	ফটো উপলব্ধ
358	SSA1998400	নাম : কৌশিক পোদ্দার পিতার নাম: কুন্তিলাল পোদ্দার বাড়ির নং : n0057 বয়স : 28 লিঙ্গ : পুরুষ	ফটো উপলব্ধ	359	WB/12/082/192103	নাম : মায়ী পোদ্দার স্বামীর নাম: কানাইলাল পোদ্দার বাড়ির নং : n0057 বয়স : 81 লিঙ্গ : মহিলা	ফটো উপলব্ধ	360	SSA2316891	নাম : শ্রীবাস পোদ্দার পিতার নাম: কানাই লাল পোদ্দার বাড়ির নং : n0057 বয়স : 57 লিঙ্গ : পুরুষ	ফটো উপলব্ধ



361	WB/12/082/192042	SSA1596253	363	WB/12/082/192041	
নাম : শুরা পোদ্দার স্বামীর নাম: শ্রীবাস পোদ্দার বাড়ির নং : n0057 বয়স : 55 লিঙ্গ : মহিলা	ফটো উপলব্ধ	নাম : সুমিতা পোদ্দার পিতার নাম: শ্রীবাস পোদ্দার বাড়ির নং : n0057 বয়স : 31 লিঙ্গ : মহিলা	ফটো উপলব্ধ	নাম : কুন্তিবাস পোদ্দার পিতার নাম: কানাইলাল পোদ্দার বাড়ির নং : n0057 বয়স : 54 লিঙ্গ : পুরুষ	ফটো উপলব্ধ
364	CRZ1975242	365	WB/12/083/552125	366	SSA2464220
নাম : চন্ডিদাস পোদ্দার পিতার নাম: কানাইলাল পোদ্দার বাড়ির নং : n0057 বয়স : 52 লিঙ্গ : পুরুষ	ফটো উপলব্ধ	নাম : প্রতিমা পোদ্দার স্বামীর নাম: চন্ডিদাস পোদ্দার বাড়ির নং : n0057 বয়স : 50 লিঙ্গ : মহিলা	ফটো উপলব্ধ	নাম : সুমিতা পোদ্দার স্বামীর নাম: কুন্তিবাস পোদ্দার বাড়ির নং : n0057 বয়স : 49 লিঙ্গ : মহিলা	ফটো উপলব্ধ
367	CRZ0101436	368	CRZ0101378	369	SSA1161553
নাম : তারক নাথ পোদ্দার পিতার নাম: মন মোহন পোদ্দার বাড়ির নং : n0117 বয়স : 51 লিঙ্গ : পুরুষ	ফটো উপলব্ধ	নাম : জয়শ্রী পোদ্দার স্বামীর নাম: তারক নাথ পোদ্দার বাড়ির নং : n0117 বয়স : 45 লিঙ্গ : মহিলা	ফটো উপলব্ধ	নাম : সঞ্জিতা বসু পিতার নাম: কার্তিক বসু বাড়ির নং : n0279 বয়স : 32 লিঙ্গ : মহিলা	ফটো উপলব্ধ
370	SSA2086841	371	SSA2086858	372	SSA2203222
নাম : কার্তিক বসু পিতার নাম: সুনিল বসু বাড়ির নং : n0279 বয়স : 57 লিঙ্গ : পুরুষ	ফটো উপলব্ধ	নাম : লিলা বসু স্বামীর নাম: কার্তিক বসু বাড়ির নং : n0279 বয়স : 54 লিঙ্গ : মহিলা	ফটো উপলব্ধ	নাম : তন্ময় বসাক মায়ের নাম: গীতা বসাক বাড়ির নং : n0389 বয়স : 26 লিঙ্গ : পুরুষ	ফটো উপলব্ধ
373	WB/12/082/192098	374	SSA2395184	375	SSA2627545
নাম : গীতা বসাক স্বামীর নাম: নিহার বসাক বাড়ির নং : n0097 বয়স : 50 লিঙ্গ : মহিলা	ফটো উপলব্ধ	নাম : সোমা বসাক সাহা স্বামীর নাম: নিখিল রঞ্জন বসাক বাড়ির নং : n0097 বয়স : 50 লিঙ্গ : মহিলা	ফটো উপলব্ধ	নাম : অতনু বসাক মায়ের নাম: সোমা বসাক সাহা বাড়ির নং : 124/1 বয়স : 23 লিঙ্গ : পুরুষ	ফটো উপলব্ধ
376	CRZ3605425	377	SSA2859155	378	SSA2625150
নাম : নির্মল কান্তি বাইন পিতার নাম: প্রিয়নাথ বাইন বাড়ির নং : n0264 বয়স : 55 লিঙ্গ : পুরুষ	ফটো উপলব্ধ	নাম : দীপক বিশ্বাস পিতার নাম: গোপাল বিশ্বাস বাড়ির নং : n0378 বয়স : 53 লিঙ্গ : পুরুষ	ফটো উপলব্ধ	নাম : সৌম্যজিৎ বিশ্বাস পিতার নাম: বিশ্বজিৎ বিশ্বাস বাড়ির নং : এন0000 বয়স : 23 লিঙ্গ : পুরুষ	ফটো উপলব্ধ
379	SSA2086908	380	SSA2222701	381	SSA1875756
নাম : শেলী বিশ্বাস স্বামীর নাম: চিন্ময় বিশ্বাস বাড়ির নং : n0375 বয়স : 27 লিঙ্গ : মহিলা	ফটো উপলব্ধ	নাম : কৃষ্ণা বিশ্বাস পিতার নাম: রামপদ বিশ্বাস বাড়ির নং : n0411 বয়স : 54 লিঙ্গ : মহিলা	ফটো উপলব্ধ	নাম : দীপা বিশ্বাস পিতার নাম: শ্যামল বিশ্বাস বাড়ির নং : n0330 বয়স : 31 লিঙ্গ : মহিলা	ফটো উপলব্ধ
382	SSA2619088	383	SSA2450286	384	SSA2203230
নাম : দিপিকা বিশ্বাস পিতার নাম: শ্যামল বিশ্বাস বাড়ির নং : এন0000 বয়স : 23 লিঙ্গ : মহিলা	ফটো উপলব্ধ	নাম : সঞ্জীব কুমার বিশ্বাস পিতার নাম: নারায়ণ বিশ্বাস বাড়ির নং : n0137 বয়স : 50 লিঙ্গ : পুরুষ	ফটো উপলব্ধ	নাম : শুভজিৎ বিশ্বাস পিতার নাম: শঙ্কর কুমার বিশ্বাস বাড়ির নং : n0390 বয়স : 27 লিঙ্গ : পুরুষ	ফটো উপলব্ধ
385	SSA0162701	386	SSA2203180	387	SSA2451060
নাম : অর্পিতা বিশ্বাস স্বামীর নাম: মিন্টু বিশ্বাস বাড়ির নং : n0120 বয়স : 38 লিঙ্গ : মহিলা	ফটো উপলব্ধ	নাম : রিয়া বিশ্বাস পিতার নাম: কল্যান কুমার বিশ্বাস বাড়ির নং : n0384 বয়স : 26 লিঙ্গ : মহিলা	ফটো উপলব্ধ	নাম : রেনু বিশ্বাস স্বামীর নাম: চিত্তরঞ্জন বিশ্বাস বাড়ির নং : n0016 বয়স : 63 লিঙ্গ : মহিলা	ফটো উপলব্ধ
388	SSA1998293	389	CRZ1987064	390	SSA1875764
নাম : মিঠু বিশ্বাস স্বামীর নাম: সঞ্জীব বিশ্বাস বাড়ির নং : n0137 বয়স : 46 লিঙ্গ : মহিলা	ফটো উপলব্ধ	নাম : দেবশীষ বিশ্বাস পিতার নাম: চিত্তরঞ্জন বিশ্বাস বাড়ির নং : n0016 বয়স : 44 লিঙ্গ : পুরুষ	ফটো উপলব্ধ	নাম : দীপক বিশ্বাস পিতার নাম: শ্যামল বিশ্বাস বাড়ির নং : n0120 বয়স : 30 লিঙ্গ : পুরুষ	ফটো উপলব্ধ



391 নাম : মাধবী বিশ্বাস স্বামীর নাম: মতিলাল বিশ্বাস বাড়ির নং : n0121 বয়স : 63 লিঙ্গ : মহিলা	WB/12/082/192380	ফটো উপলব্ধ	392 নাম : সজল বিশ্বাস পিতার নাম: মতিলাল বিশ্বাস বাড়ির নং : n0121 বয়স : 48 লিঙ্গ : পুরুষ	CRZ3009024	ফটো উপলব্ধ	393 নাম : পূর্ণিমা বিশ্বাস(বেদ্য) স্বামীর নাম: রঞ্জন বিশ্বাস বাড়ির নং : n0126 বয়স : 47 লিঙ্গ : মহিলা	SSA1596188	ফটো উপলব্ধ
394 নাম : রিন্টু বিশ্বাস পিতার নাম: চুনীলাল বিশ্বাস বাড়ির নং : n0131 বয়স : 52 লিঙ্গ : পুরুষ	WB/12/082/192532	ফটো উপলব্ধ	395 নাম : মতিলাল বিশ্বাস পিতার নাম: মধুসূদন বিশ্বাস বাড়ির নং : n0131 বয়স : 73 লিঙ্গ : পুরুষ	WB/12/082/192457	ফটো উপলব্ধ	396 নাম : সুমন বিশ্বাস পিতার নাম: মতিলাল বিশ্বাস বাড়ির নং : n0131 বয়স : 42 লিঙ্গ : পুরুষ	CRZ3008968	ফটো উপলব্ধ
397 নাম : নারায়ন চন্দ্র বিশ্বাস পিতার নাম: দেবেন্দ্র নাথ বিশ্বাস বাড়ির নং : n0137 বয়স : 77 লিঙ্গ : পুরুষ	WB/12/082/192540	ফটো উপলব্ধ	398 নাম : প্রদীপ কুমার বিশ্বাস পিতার নাম: নারায়ন চন্দ্র বিশ্বাস বাড়ির নং : n0137 বয়স : 50 লিঙ্গ : পুরুষ	WB/12/082/192350	ফটো উপলব্ধ	399 নাম : বুলু বিশ্বাস স্বামীর নাম: মোহনলাল বিশ্বাস বাড়ির নং : n0137 বয়স : 57 লিঙ্গ : মহিলা	CRZ3008976	ফটো উপলব্ধ
400 নাম : মোহনলাল বিশ্বাস পিতার নাম: দেবেন্দ্র বিশ্বাস বাড়ির নং : n0137 বয়স : 57 লিঙ্গ : পুরুষ	WB/12/082/192596	ফটো উপলব্ধ	401 নাম : মিনতী বিশ্বাস স্বামীর নাম: সুকুমার বিশ্বাস বাড়ির নং : n0156 বয়স : 69 লিঙ্গ : মহিলা	WB/12/082/192179	ফটো উপলব্ধ	402 নাম : সুকেশ বিশ্বাস পিতার নাম: সুকুমার বিশ্বাস বাড়ির নং : n0156 বয়স : 49 লিঙ্গ : পুরুষ	WB/12/082/192079	ফটো উপলব্ধ
403 নাম : সোমা বিশ্বাস (সাহা) স্বামীর নাম: সুকেশ বিশ্বাস বাড়ির নং : n0156 বয়স : 50 লিঙ্গ : মহিলা	CRZ0101550	ফটো উপলব্ধ	404 নাম : সুখেন বিশ্বাস পিতার নাম: সুকুমার বিশ্বাস বাড়ির নং : n0156 বয়স : 45 লিঙ্গ : পুরুষ	CRZ1973551	ফটো উপলব্ধ	405 নাম : ছবি বিশ্বাস পিতার নাম: গোবিন্দ বিশ্বাস বাড়ির নং : n0157 বয়স : 57 লিঙ্গ : পুরুষ	WB/12/082/192524	ফটো উপলব্ধ
406 নাম : রতন বিশ্বাস পিতার নাম: গোবিন্দ বিশ্বাস বাড়ির নং : n0157 বয়স : 55 লিঙ্গ : পুরুষ	CRZ2607026	ফটো উপলব্ধ	407 নাম : পপি বিশ্বাস স্বামীর নাম: সুজিত কুমার বিশ্বাস বাড়ির নং : n0219 বয়স : 54 লিঙ্গ : মহিলা	CRZ0101808	ফটো উপলব্ধ	408 নাম : শঙ্কর কুমার বিশ্বাস পিতার নাম: বেদ্যনাথ বিশ্বাস বাড়ির নং : n0232 বয়স : 71 লিঙ্গ : পুরুষ	CRZ3009016	ফটো উপলব্ধ
409 নাম : দীপিকা বিশ্বাস স্বামীর নাম: শঙ্কর কুমার বিশ্বাস বাড়ির নং : n0233 বয়স : 50 লিঙ্গ : মহিলা	CRZ3008620	ফটো উপলব্ধ	410 নাম : সোমা বিশ্বাস (সেন) স্বামীর নাম: বিশুজিৎ বিশ্বাস বাড়ির নং : n0087 বয়স : 51 লিঙ্গ : মহিলা	CRZ3585247	ফটো উপলব্ধ	411 নাম : শিবানী বিশ্বাস স্বামীর নাম: হীরলাল বিশ্বাস বাড়ির নং : n0120 বয়স : 66 লিঙ্গ : মহিলা	WB/12/082/192379	ফটো উপলব্ধ
412 নাম : বিশুজীৎ বিশ্বাস পিতার নাম: বীরেন্দ্র বিশ্বাস বাড়ির নং : n0087 বয়স : 51 লিঙ্গ : পুরুষ	WB/12/082/192349	ফটো উপলব্ধ	413 নাম : রীতা বিশ্বাস স্বামীর নাম: কল্যান কুমার বিশ্বাস বাড়ির নং : লালপুর নতুনপাড়া বয়স : 56 লিঙ্গ : মহিলা	CRZ0103028	ফটো উপলব্ধ	414 নাম : বকুল বিশ্বাস স্বামীর নাম: রিন্টু বিশ্বাস বাড়ির নং : n0276 বয়স : 45 লিঙ্গ : মহিলা	MTK2857241	ফটো উপলব্ধ
415 নাম : সম্পা বিশ্বাস স্বামীর নাম: সুখেন বিশ্বাস বাড়ির নং : n0253 বয়স : 40 লিঙ্গ : মহিলা	CRZ3585163	ফটো উপলব্ধ	416 নাম : মিতা বিশ্বাস স্বামীর নাম: কুন্তল বিশ্বাস বাড়ির নং : n0079 বয়স : 40 লিঙ্গ : মহিলা	CRZ3010295	ফটো উপলব্ধ	417 নাম : জয় বিশ্বাস পিতার নাম: গোবুল বিশ্বাস বাড়ির নং : এন00 বয়স : 45 লিঙ্গ : পুরুষ	CRZ1987015	ফটো উপলব্ধ
418 নাম : প্রিয়া মালাকার স্বামীর নাম: কিষণ মালাকার বাড়ির নং : n0219 বয়স : 32 লিঙ্গ : মহিলা	SSA1729714	ফটো উপলব্ধ	419 নাম : মিনতী বিশ্বাস স্বামীর নাম: সূচন্দ্র বিশ্বাস বাড়ির নং : n0144 বয়স : 75 লিঙ্গ : মহিলা	CRZ1974922	ফটো উপলব্ধ	420 নাম : ডলি বিশ্বাস স্বামীর নাম: বীরেন্দ্রকৃষ্ণ বিশ্বাস বাড়ির নং : n0087 বয়স : 75 লিঙ্গ : মহিলা	SSA2398436	ফটো উপলব্ধ



বিধানসভা নির্বাচনক্ষেত্রের নং, নাম : 91-চাকদহ  
ভাগ নং, নাম : 1-লালপুর নতনপাড়া উত্তরাংশ ও সুকান্তপল্লী (আংশিক)

421	CRZ1973692	ফটো উপলব্ধ	422	SSA2438992	ফটো উপলব্ধ	423	CRZ3008927	ফটো উপলব্ধ
নাম : সৌমেন দে তপাদার পিতার নাম: ভবরঞ্জন দে তপাদার বাড়ির নং : n0156 বয়স : 46 লিঙ্গ : পুরুষ			নাম : টুলু বিশ্বাস পিতার নাম: শান্তিরঞ্জন বিশ্বাস বাড়ির নং : n0016 বয়স : 56 লিঙ্গ : মহিলা			নাম : কমল বিশ্বাস পিতার নাম: চিত্তরঞ্জন বিশ্বাস বাড়ির নং : n0016 বয়স : 41 লিঙ্গ : পুরুষ		
424	SSA1598804	ফটো উপলব্ধ	425	SSA2451169	ফটো উপলব্ধ	426	DMB1638295	ফটো উপলব্ধ
নাম : সুনন্দা বিশ্বাস স্বামীর নাম: দেবশীষ বিশ্বাস বাড়ির নং : n0381 বয়স : 32 লিঙ্গ : মহিলা			নাম : চিত্তরঞ্জন বিশ্বাস পিতার নাম: কর্ণধর বিশ্বাস বাড়ির নং : n0016 বয়স : 72 লিঙ্গ : পুরুষ			নাম : রনজিৎ দাস পিতার নাম: সর্কিন্দার দাস বাড়ির নং : এন0206 বয়স : 47 লিঙ্গ : পুরুষ		
427	SSA2457778	ফটো উপলব্ধ	428	CRZ3008943	ফটো উপলব্ধ	429	SSA2517019	ফটো উপলব্ধ
নাম : স্বপন বিশ্বাস পিতার নাম: গোবিন্দ বিশ্বাস বাড়ির নং : n0157 বয়স : 50 লিঙ্গ : পুরুষ			নাম : সূচন্দ্র বিশ্বাস পিতার নাম: গোবিন্দা চন্দ্র বিশ্বাস বাড়ির নং : n0144 বয়স : 82 লিঙ্গ : পুরুষ			নাম : অন্তরা বিশ্বাস পিতার নাম: মোহনলাল বিশ্বাস বাড়ির নং : N0137 বয়স : 27 লিঙ্গ : মহিলা		
430	SSA2279511	ফটো উপলব্ধ	431	SSA2625135	ফটো উপলব্ধ	432	CRZ3008935	ফটো উপলব্ধ
নাম : সম্রাট বিশ্বাস পিতার নাম: সুজিত কুমার বিশ্বাস বাড়ির নং : n00 বয়স : 27 লিঙ্গ : পুরুষ			নাম : সৌজিত বিশ্বাস পিতার নাম: সত্যরঞ্জন বিশ্বাস বাড়ির নং : এন0362 বয়স : 23 লিঙ্গ : মহিলা			নাম : কুন্তল বিশ্বাস পিতার নাম: গোকুল চন্দ্র বিশ্বাস বাড়ির নং : n0079 বয়স : 41 লিঙ্গ : পুরুষ		
433	CRZ0101600	ফটো উপলব্ধ	434	SSA2728855	ফটো উপলব্ধ	435	SSA1998566	ফটো উপলব্ধ
নাম : কল্যাণ কুমার বিশ্বাস পিতার নাম: দুর্গাপদ বিশ্বাস বাড়ির নং : n0060 বয়স : 63 লিঙ্গ : পুরুষ			নাম : রঞ্জন বিশ্বাস পিতার নাম: রামপদ বিশ্বাস বাড়ির নং : n0126 বয়স : 52 লিঙ্গ : পুরুষ			নাম : সত্যরঞ্জন বিশ্বাস পিতার নাম: কালীপদ বিশ্বাস বাড়ির নং : n0362 বয়স : 65 লিঙ্গ : পুরুষ		
436	SSA1998574	ফটো উপলব্ধ	437	CRZ1974666	ফটো উপলব্ধ	438	SSA2851236	ফটো উপলব্ধ
নাম : তৃপ্তি বিশ্বাস স্বামীর নাম: সত্যরঞ্জন বিশ্বাস বাড়ির নং : n0363 বয়স : 60 লিঙ্গ : মহিলা			নাম : মালা ভট্টাচার্য্য স্বামীর নাম: সন্দীপ ভট্টাচার্য্য বাড়ির নং : n0156 বয়স : 47 লিঙ্গ : মহিলা			নাম : অক্ষিত বিশ্বাস পিতার নাম: সুকেশ বাড়ির নং : এন0 156 বয়স : 20 লিঙ্গ : পুরুষ		
439	SSA2725430	ফটো উপলব্ধ	440	WB/12/082/192238	ফটো উপলব্ধ	441	SSA2265148	ফটো উপলব্ধ
নাম : অনিমা বিশ্বাস স্বামীর নাম: রতন বিশ্বাস বাড়ির নং : 0এন7 বয়স : 43 লিঙ্গ : মহিলা			নাম : লক্ষী বিশ্বাস স্বামীর নাম: নারায়ন চন্দ্র বিশ্বাস বাড়ির নং : n0137 বয়স : 66 লিঙ্গ : মহিলা			নাম : দিল্লী বিশ্বাস পিতার নাম: শ্যামল বিশ্বাস বাড়ির নং : এন0120 বয়স : 26 লিঙ্গ : মহিলা		
442	SSA2857530	ফটো উপলব্ধ	443	MTK2861813	ফটো উপলব্ধ	444	SSA2421956	ফটো উপলব্ধ
নাম : মধুসূদন ঘোষ পিতার নাম: হরলাল ঘোষ বাড়ির নং : এন0025 বয়স : 61 লিঙ্গ : পুরুষ			নাম : সোমা ঘোষ স্বামীর নাম: মধুসূদন ঘোষ বাড়ির নং : এন0025 বয়স : 45 লিঙ্গ : মহিলা			নাম : সুস্মিতা বোস পিতার নাম: মানিক লাল বোস বাড়ির নং : n0025 বয়স : 66 লিঙ্গ : মহিলা		
445	SSA2754703	ফটো উপলব্ধ	446	CRZ2607109	ফটো উপলব্ধ	447	GQL1878198	ফটো উপলব্ধ
নাম : সংলাপ ঘোষ পিতার নাম: মধুসূদন ঘোষ বাড়ির নং : হোল্ডিং নং 1086 বয়স : 21 লিঙ্গ : পুরুষ			নাম : সঞ্জীত বোস পিতার নাম: মনিকলাল বোস বাড়ির নং : n0025 বয়স : 43 লিঙ্গ : পুরুষ			নাম : রাজু ভদ্র পিতার নাম: ঋষিকেশ ভদ্র বাড়ির নং : n0025 বয়স : 48 লিঙ্গ : পুরুষ		
448	CRZ0102939	ফটো উপলব্ধ	449	CRZ0102889	ফটো উপলব্ধ	450	SSA1595974	ফটো উপলব্ধ
নাম : পুষ্প ভদ্র স্বামীর নাম: ঋষিকেশ ভদ্র বাড়ির নং : n0025 বয়স : 68 লিঙ্গ : মহিলা			নাম : ঋষিকেশ ভদ্র পিতার নাম: সুরেন্দ্র ভদ্র বাড়ির নং : n0025 বয়স : 74 লিঙ্গ : পুরুষ			নাম : সমিত বোস পিতার নাম: শক্তিপদ বোস বাড়ির নং : n0025 বয়স : 31 লিঙ্গ : পুরুষ		



বিধানসভা নির্বাচনক্ষেত্রের নং, নাম : 91-চাকদহ  
ভাগ নং, নাম : 1-লালপুর নতনপাড়া উত্তরাংশ ও সুকান্তপল্লী (আংশিক)

451	WB/12/082/192434	ফটো উপলব্ধ	452	WB/12/082/192592	ফটো উপলব্ধ	453	CRZ1987189	ফটো উপলব্ধ
নাম : অনিমা বোস স্বামীর নাম: শক্তিপদ বোস বাড়ির নং : n0025 বয়স : 61 লিঙ্গ : মহিলা			নাম : শক্তিপদ বোস পিতার নাম: সতীশ বোস বাড়ির নং : n0025 বয়স : 66 লিঙ্গ : পুরুষ			নাম : সুবীর কুমার বোস পিতার নাম: তারাপদ বোস বাড়ির নং : n0025 বয়স : 46 লিঙ্গ : পুরুষ		
454	WB/12/082/192437	ফটো উপলব্ধ	455	NGB1501352	ফটো উপলব্ধ	456	XEQ0585083	ফটো উপলব্ধ
নাম : সুধারানী বোস স্বামীর নাম: কালীপদ বোস বাড়ির নং : n0025 বয়স : 81 লিঙ্গ : মহিলা			নাম : নবমিতা বোস স্বামীর নাম: সুবীর কুমার বোস বাড়ির নং : n0025 বয়স : 33 লিঙ্গ : মহিলা			নাম : রূপালী বোস ঘোষ স্বামীর নাম: সঞ্জীত বোস বাড়ির নং : N0025 বয়স : 35 লিঙ্গ : মহিলা		
457	WB/12/082/192433	ফটো উপলব্ধ	458	GQL3402823	ফটো উপলব্ধ	459	SSA0988204	ফটো উপলব্ধ
নাম : বানী বোস স্বামীর নাম: তারাপদ বোস বাড়ির নং : n0025 বয়স : 71 লিঙ্গ : মহিলা			নাম : অসীম ভট্টাচার্য্য পিতার নাম: শৈলেন্দ্র ভট্টাচার্য্য বাড়ির নং : n0342 বয়স : 67 লিঙ্গ : পুরুষ			নাম : সোমা ভট্টাচার্য্য স্বামীর নাম: অসীম ভট্টাচার্য্য বাড়ির নং : n0337 বয়স : 47 লিঙ্গ : মহিলা		
460	SSA1875855	ফটো উপলব্ধ	461	WB/12/082/192577	ফটো উপলব্ধ	462	SSA2671998	ফটো উপলব্ধ
নাম : অঙ্কিতা ভট্টাচার্য্য পিতার নাম: অসীম ভট্টাচার্য্য বাড়ির নং : n0335 বয়স : 29 লিঙ্গ : মহিলা			নাম : মহামায়া ভট্টাচার্য্য পিতার নাম: অহিভূষণ ভট্টাচার্য্য বাড়ির নং : n0172 বয়স : 73 লিঙ্গ : মহিলা			নাম : অনন্যা ভট্টাচার্য্য পিতার নাম: অসীম কুমার ভট্টাচার্য্য বাড়ির নং : লালপুর বয়স : 23 লিঙ্গ : মহিলা		
463	CRZ3684735	ফটো উপলব্ধ	464	SSA2464980	ফটো উপলব্ধ	465	CRZ3009040	ফটো উপলব্ধ
নাম : মেঘা ভট্টাচার্য্য স্বামীর নাম: প্রদীপ কুমার ভট্টাচার্য্য বাড়ির নং : n0343 বয়স : 36 লিঙ্গ : মহিলা			নাম : প্রদীপ কুমার ভট্টাচার্য্য পিতার নাম: অহিভূষণ ভট্টাচার্য্য বাড়ির নং : n0172 বয়স : 55 লিঙ্গ : পুরুষ			নাম : সন্দীপ ভট্টাচার্য্য পিতার নাম: প্রাণেশ চন্দ্র ভট্টাচার্য্য বাড়ির নং : n0075 বয়স : 59 লিঙ্গ : পুরুষ		
466	SSA2813624	ফটো উপলব্ধ	467	WB/12/080/636080	ফটো উপলব্ধ	468	SSA1998418	ফটো উপলব্ধ
নাম : অঙ্কন ভট্টাচার্য্য পিতার নাম: সন্দীপ ভট্টাচার্য্য বাড়ির নং : এন0075 বয়স : 20 লিঙ্গ : পুরুষ			নাম : কমল কুমার ভদ্র পিতার নাম: বীরেশ চন্দ্র ভদ্র বাড়ির নং : n0338 বয়স : 67 লিঙ্গ : পুরুষ			নাম : অবিদিতা ভদ্র পিতার নাম: কমল কুমার ভদ্র বাড়ির নং : n0338 বয়স : 28 লিঙ্গ : মহিলা		
469	MTK1832724	ফটো উপলব্ধ	470	WB/12/082/192549	ফটো উপলব্ধ	471	CRZ3688272	ফটো উপলব্ধ
নাম : শোভা ভদ্র স্বামীর নাম: কমল কুমার ভদ্র বাড়ির নং : n0339 বয়স : 54 লিঙ্গ : মহিলা			নাম : মীনা ভাদুড়ী স্বামীর নাম: তরুণ ভাদুড়ী বাড়ির নং : n0163 বয়স : 66 লিঙ্গ : মহিলা			নাম : তমোয়্য ভাদুড়ী পিতার নাম: তরুণ কুমার ভাদুড়ী বাড়ির নং : n0163 বয়স : 39 লিঙ্গ : পুরুষ		
472	WB/12/082/192255	ফটো উপলব্ধ	473	SSA2361145	ফটো উপলব্ধ	474	SSA2769123	ফটো উপলব্ধ
নাম : তরুণ কুমার ভাদুড়ী পিতার নাম: শচীন্দ্র নাথ ভাদুড়ী বাড়ির নং : n0163 বয়স : 77 লিঙ্গ : পুরুষ			নাম : নুপুর স্বামীর নাম: প্রবীর কুমার বাড়ির নং : n0153 বয়স : 63 লিঙ্গ : মহিলা			নাম : শুভার্থী ভৌমিক পিতার নাম: সুভাশিস ভৌমিক বাড়ির নং : এন0160 বয়স : 21 লিঙ্গ : পুরুষ		
475	CRZ3585197	ফটো উপলব্ধ	476	SSA2421568	ফটো উপলব্ধ	477	SSA2421873	ফটো উপলব্ধ
নাম : পারমিতা ভৌমিক পিতার নাম: প্রবীর ভৌমিক বাড়ির নং : n0414 বয়স : 37 লিঙ্গ : মহিলা			নাম : ভোলানাথ ভৌমিক পিতার নাম: নরেন্দ্র চন্দ্র ভৌমিক বাড়ির নং : n0063 বয়স : 72 লিঙ্গ : পুরুষ			নাম : রানী ভৌমিক স্বামীর নাম: ভোলানাথ ভৌমিক বাড়ির নং : n0063 বয়স : 63 লিঙ্গ : মহিলা		
478	SSA2452944	ফটো উপলব্ধ	479	SSA2465938	ফটো উপলব্ধ	480	SSA1244581	ফটো উপলব্ধ
নাম : বিশ্বনাথ ভৌমিক পিতার নাম: নরেন্দ্র চন্দ্র ভৌমিক বাড়ির নং : n0064 বয়স : 82 লিঙ্গ : পুরুষ			নাম : পল্লব ভৌমিক পিতার নাম: বিশ্বনাথ ভৌমিক বাড়ির নং : n0064 বয়স : 52 লিঙ্গ : পুরুষ			নাম : দীপিকা ভৌমিক স্বামীর নাম: পল্লব ভৌমিক বাড়ির নং : n0064 বয়স : 44 লিঙ্গ : মহিলা		



481 নাম : স্বস্তিকা ভৌমিক স্বামীর নাম: শুভাশীষ ভৌমিক বাড়ির নং : n0328 বয়স : 47 লিঙ্গ : মহিলা	SSA1831031 ফটো উপলব্ধ	482 নাম : শশ্বত ভৌমিক পিতার নাম: তপন ভৌমিক বাড়ির নং : n0197 বয়স : 41 লিঙ্গ : পুরুষ	CRZ2879146 ফটো উপলব্ধ	483 নাম : শুভাশীষ ভৌমিক স্বামীর নাম: সুভাষ ভৌমিক বাড়ির নং : n0160 বয়স : 53 লিঙ্গ : পুরুষ	WB/12/082/192258 ফটো উপলব্ধ
484 নাম : প্রবীর কুমার ভৌমিক পিতার নাম: প্রবোধ চন্দ্র ভৌমিক বাড়ির নং : n0153 বয়স : 66 লিঙ্গ : পুরুষ	SSA2716520 ফটো উপলব্ধ	485 নাম : তপন ভৌমিক পিতার নাম: নরেন্দ্র ভৌমিক বাড়ির নং : n0040 বয়স : 67 লিঙ্গ : পুরুষ	WB/12/082/192057 ফটো উপলব্ধ	486 নাম : আশা ভৌমিক স্বামীর নাম: পার্বতী শঙ্কর ভৌমিক বাড়ির নং : n0039 বয়স : 76 লিঙ্গ : মহিলা	WB/12/082/192425 ফটো উপলব্ধ
487 নাম : রেবা ভৌমিক স্বামীর নাম: সতেন্দ্র ভৌমিক বাড়ির নং : n0038 বয়স : 85 লিঙ্গ : মহিলা	WB/12/082/192395 ফটো উপলব্ধ	488 নাম : অভিজিৎ ভৌমিক পিতার নাম: ভোলানাথ ভৌমিক বাড়ির নং : n0063 বয়স : 39 লিঙ্গ : পুরুষ	CRZ3316312 ফটো উপলব্ধ	489 নাম : প্রিয়ম মুখার্জী পিতার নাম: দেবাশিস মুখার্জী বাড়ির নং : n0402 বয়স : 26 লিঙ্গ : পুরুষ	SSA2203313 ফটো উপলব্ধ
490 নাম : সুপর্ণা মুখার্জী পিতার নাম: রাজীব মুখার্জী বাড়ির নং : N0284 বয়স : 25 লিঙ্গ : মহিলা	SSA2516888 ফটো উপলব্ধ	491 নাম : ইতি মুখার্জী স্বামীর নাম: প্রসেনজিৎ মুখার্জী বাড়ির নং : n0267 বয়স : 50 লিঙ্গ : মহিলা	CRZ2617975 ফটো উপলব্ধ	492 নাম : প্রসেনজিৎ মুখার্জী পিতার নাম: নরেন্দ্রনাথ মুখার্জী বাড়ির নং : n0267 বয়স : 56 লিঙ্গ : পুরুষ	SSA0163865 ফটো উপলব্ধ
493 নাম : শ্রীজিতা মুখার্জী পিতার নাম: প্রসেনজিৎ মুখার্জী বাড়ির নং : এন0267 বয়স : 20 লিঙ্গ : মহিলা	SSA2850733 ফটো উপলব্ধ	494 নাম : সুতপা মুখার্জী স্বামীর নাম: দেবাশীষ মুখার্জী বাড়ির নং : n0013 বয়স : 50 লিঙ্গ : মহিলা	WB/12/079/204347 ফটো উপলব্ধ	495 নাম : সোমা মুখার্জী স্বামীর নাম: শম্ভু মুখার্জী বাড়ির নং : n0013 বয়স : 45 লিঙ্গ : মহিলা	CRZ3688421 ফটো উপলব্ধ
496 নাম : শম্ভু মুখার্জী পিতার নাম: কল্যান মুখার্জী বাড়ির নং : n0013 বয়স : 52 লিঙ্গ : পুরুষ	WB/12/082/192371 ফটো উপলব্ধ	497 নাম : সম্পা মুখার্জী স্বামীর নাম: রাজীব মুখার্জী বাড়ির নং : n0284 বয়স : 58 লিঙ্গ : মহিলা	SSA1244813 ফটো উপলব্ধ	498 নাম : প্রিয়া মুখার্জী পিতার নাম: স্বপন মুখার্জী বাড়ির নং : n0013 বয়স : 29 লিঙ্গ : মহিলা	SSA1875806 ফটো উপলব্ধ
499 নাম : কুহেলী মুখার্জী স্বামীর নাম: স্বপন মুখার্জী বাড়ির নং : n0013 বয়স : 54 লিঙ্গ : মহিলা	WB/12/082/192189 ফটো উপলব্ধ	500 নাম : শঙ্কর মুখার্জী পিতার নাম: কল্যান মুখার্জী বাড়ির নং : n0013 বয়স : 61 লিঙ্গ : পুরুষ	WB/12/082/192465 ফটো উপলব্ধ	501 নাম : কৌশিক মুখার্জী মায়ের নাম: প্রনতা মুখার্জী বাড়ির নং : n0187 বয়স : 37 লিঙ্গ : পুরুষ	CRZ3585171 ফটো উপলব্ধ
502 নাম : প্রনতা মুখার্জী স্বামীর নাম: কৃষ্ণ মুখার্জী বাড়ির নং : n0187 বয়স : 66 লিঙ্গ : মহিলা	CRZ0419986 ফটো উপলব্ধ	503 নাম : পায়েল মুখার্জী পিতার নাম: শম্ভু মুখার্জী বাড়ির নং : N0013 বয়স : 24 লিঙ্গ : মহিলা	SSA2517118 ফটো উপলব্ধ	504 নাম : পৃথা মুখার্জী পিতার নাম: দেবাশিস মুখার্জী বাড়ির নং : এন00 বয়স : 21 লিঙ্গ : মহিলা	SSA2747574 ফটো উপলব্ধ
505 নাম : ঝুমা মুখার্জী স্বামীর নাম: শঙ্কর মুখার্জী বাড়ির নং : n0013 বয়স : 56 লিঙ্গ : মহিলা	SSA2796456 ফটো উপলব্ধ	506 নাম : দেবাশীষ মুখার্জী পিতার নাম: কল্যান মুখার্জী বাড়ির নং : n0013 বয়স : 62 লিঙ্গ : পুরুষ	SSA2791077 ফটো উপলব্ধ	507 নাম : স্বপন মুখার্জী পিতার নাম: কল্যান মুখার্জী বাড়ির নং : n0013 বয়স : 60 লিঙ্গ : পুরুষ	SSA2517357 ফটো উপলব্ধ
508 নাম : তিয়াসা মজুমদার পিতার নাম: অধীর মজুমদার বাড়ির নং : বয়স : 23 লিঙ্গ : মহিলা	SSA2625143 ফটো উপলব্ধ	509 নাম : চম্পা মজুমদার স্বামীর নাম: সমীর মজুমদার বাড়ির নং : এন000 বয়স : 48 লিঙ্গ : মহিলা	CHV1782739 ফটো উপলব্ধ	510 নাম : মনি মজুমদার(শাখারী) স্বামীর নাম: অধীর মজুমদার বাড়ির নং : n0165 বয়স : 44 লিঙ্গ : মহিলা	SSA1483098 ফটো উপলব্ধ



511 নাম : অধীর মজুমদার পিতার নাম: বৈষ্ণব মজুমদার বাড়ির নং : n0165 বয়স : 56 লিঙ্গ : পুরুষ ফটো উপলব্ধ	CRZ2607141	512 নাম : বকুল মজুমদার স্বামীর নাম: বৈষ্ণব মজুমদার বাড়ির নং : n0165 বয়স : 76 লিঙ্গ : মহিলা ফটো উপলব্ধ	WB/12/082/192372	513 নাম : শংকর মজুমদার পিতার নাম: বৈষ্ণব মজুমদার বাড়ির নং : n0165 বয়স : 49 লিঙ্গ : পুরুষ ফটো উপলব্ধ	CRZ1988344
514 নাম : বিষ্ণু মজুমদার মায়ের নাম: বকুল মজুমদার বাড়ির নং : n0313 বয়স : 41 লিঙ্গ : পুরুষ ফটো উপলব্ধ	SSA1692730	515 নাম : শ্রাবন্তী মজুমদার হালদার স্বামীর নাম: শান্তনু হালদার বাড়ির নং : n0300 বয়স : 38 লিঙ্গ : মহিলা ফটো উপলব্ধ	CRZ2552693	516 নাম : নীলিমা মণ্ডল পিতার নাম: শিবচন্দ্র মণ্ডল বাড়ির নং : এন000 বয়স : 54 লিঙ্গ : মহিলা ফটো উপলব্ধ	SSA2618965
517 নাম : কার্তিক মণ্ডল পিতার নাম: দয়াল মণ্ডল বাড়ির নং : n0143 বয়স : 66 লিঙ্গ : পুরুষ ফটো উপলব্ধ	WB/12/080/672902	518 নাম : বাসন্তী মণ্ডল স্বামীর নাম: নিধির মণ্ডল বাড়ির নং : n0293 বয়স : 51 লিঙ্গ : মহিলা ফটো উপলব্ধ	SSA1244938	519 নাম : মিনতী মণ্ডল স্বামীর নাম: কার্তিক মণ্ডল বাড়ির নং : n0143 বয়স : 59 লিঙ্গ : মহিলা ফটো উপলব্ধ	WB/12/080/672903
520 নাম : ঈশ্বরী চন্দ্র স্বামীর নাম: অরুণ চন্দ্র বাড়ির নং : n0143 বয়স : 32 লিঙ্গ : মহিলা ফটো উপলব্ধ	SSA1596006	521 নাম : অভিজিৎ মণ্ডল পিতার নাম: অদ্বৈত মণ্ডল বাড়ির নং : n0214 বয়স : 40 লিঙ্গ : পুরুষ ফটো উপলব্ধ	CRZ3010287	522 নাম : রমা মণ্ডল স্বামীর নাম: সাধন মণ্ডল বাড়ির নং : n0278 বয়স : 59 লিঙ্গ : মহিলা ফটো উপলব্ধ	SSA1161512
523 নাম : সৌরী মন্ডল স্বামীর নাম: প্রভাষ মন্ডল বাড়ির নং : n0148 বয়স : 38 লিঙ্গ : মহিলা ফটো উপলব্ধ	SSA0163576	524 নাম : রামকমল মন্ডল পিতার নাম: সুধন্য মন্ডল বাড়ির নং : n0180 বয়স : 96 লিঙ্গ : পুরুষ ফটো উপলব্ধ	WB/12/082/192256	525 নাম : লক্ষী মন্ডল স্বামীর নাম: রামকমল মন্ডল বাড়ির নং : n0180 বয়স : 81 লিঙ্গ : মহিলা ফটো উপলব্ধ	WB/12/082/192584
526 নাম : মান্নি মন্ডল স্বামীর নাম: দীপঙ্কর মন্ডল বাড়ির নং : n0180 বয়স : 34 লিঙ্গ : মহিলা ফটো উপলব্ধ	SSA1729813	527 নাম : বাপি মন্ডল পিতার নাম: রামকমল মন্ডল বাড়ির নং : n0180 বয়স : 40 লিঙ্গ : পুরুষ ফটো উপলব্ধ	CRZ3316379	Q 528 নাম : রত্না মন্ডল স্বামীর নাম: বাপি মন্ডল বাড়ির নং : বয়স : 36 লিঙ্গ : মহিলা ফটো উপলব্ধ	SSA1729821
529 নাম : নিধির মন্ডল পিতার নাম: ফটিক মন্ডল বাড়ির নং : n0012 বয়স : 53 লিঙ্গ : পুরুষ ফটো উপলব্ধ	WB/12/082/192271	530 নাম : সুরজিৎ মণ্ডল পিতার নাম: প্রভাষ মণ্ডল বাড়ির নং : n0012 বয়স : 33 লিঙ্গ : পুরুষ ফটো উপলব্ধ	SSA1350453	531 নাম : পুতুল দাস পিতার নাম: জগদীশ দাস বাড়ির নং : এন0206 বয়স : 41 লিঙ্গ : মহিলা ফটো উপলব্ধ	DMB2420834
532 নাম : হীরালাল দাস পিতার নাম: রঞ্জিত দাস বাড়ির নং : এন0206 বয়স : 21 লিঙ্গ : পুরুষ ফটো উপলব্ধ	SSA2856623	533 নাম : কল্যানী মন্ডল স্বামীর নাম: মধুসূদন মন্ডল বাড়ির নং : n0148 বয়স : 68 লিঙ্গ : মহিলা ফটো উপলব্ধ	WB/12/082/192522	534 নাম : প্রভাস মন্ডল পিতার নাম: মধুসূদন মন্ডল বাড়ির নং : n0148 বয়স : 52 লিঙ্গ : পুরুষ ফটো উপলব্ধ	WB/12/082/192052
535 নাম : শিবশঙ্কর মন্ডল পিতার নাম: রামকমল মন্ডল বাড়ির নং : n0180 বয়স : 38 লিঙ্গ : পুরুষ ফটো উপলব্ধ	SSA0163600	536 নাম : মীনা মন্ডল স্বামীর নাম: হরিকমল মন্ডল বাড়ির নং : n0180 বয়স : 61 লিঙ্গ : মহিলা ফটো উপলব্ধ	WB/12/082/192583	537 নাম : হরিকমল মন্ডল পিতার নাম: সুধন্য মন্ডল বাড়ির নং : n0194 বয়স : 71 লিঙ্গ : পুরুষ ফটো উপলব্ধ	WB/12/082/192582
538 নাম : স্বপন মণ্ডল পিতার নাম: হরিকমল মণ্ডল বাড়ির নং : n0194 বয়স : 41 লিঙ্গ : পুরুষ ফটো উপলব্ধ	CRZ3585155	539 নাম : লক্ষ্মী মন্ডল স্বামীর নাম: অধীর মন্ডল বাড়ির নং : n0012 বয়স : 43 লিঙ্গ : মহিলা ফটো উপলব্ধ	SSA0163527	540 নাম : জ্যোৎস্না মন্ডল স্বামীর নাম: ফটিক মন্ডল বাড়ির নং : n0012 বয়স : 72 লিঙ্গ : মহিলা ফটো উপলব্ধ	SSA2461507



541 নাম : পূর্ণিমা মন্ডল স্বামীর নাম: দীপক বিশ্বাস বাড়ির নং : n0376 বয়স : 45 লিঙ্গ : মহিলা	SSA2086932 ফটো উপলব্ধ	542 নাম : উমা মন্ডল স্বামীর নাম: অদ্বৈত মন্ডল বাড়ির নং : n0198 বয়স : 53 লিঙ্গ : মহিলা	CRZ3009065 ফটো উপলব্ধ	543 নাম : অধীর মন্ডল পিতার নাম: ফটিক মন্ডল বাড়ির নং : n0012 বয়স : 57 লিঙ্গ : পুরুষ	SSA2460913 ফটো উপলব্ধ
544 নাম : সঙ্গীতা মন্ডল স্বামীর নাম: অভিজিৎ মন্ডল বাড়ির নং : N0214 বয়স : 26 লিঙ্গ : মহিলা	SSA2516938 ফটো উপলব্ধ	545 নাম : সুরজিৎ মন্ডল পিতার নাম: অদ্বৈত মন্ডল বাড়ির নং : n0214 বয়স : 35 লিঙ্গ : পুরুষ	SSA1244722 ফটো উপলব্ধ	546 নাম : অদ্বৈত মন্ডল পিতার নাম: রতন চন্দ্র মণ্ডল বাড়ির নং : n0214 বয়স : 61 লিঙ্গ : পুরুষ	CRZ3009073 ফটো উপলব্ধ
547 নাম : দেবজিৎ মন্ডল পিতার নাম: অদ্বৈত মন্ডল বাড়ির নং : N0214 বয়স : 24 লিঙ্গ : পুরুষ	SSA2516904 ফটো উপলব্ধ	548 নাম : রিউ মন্ডল স্বামীর নাম: সুরজিৎ মন্ডল বাড়ির নং : n0383 বয়স : 28 লিঙ্গ : মহিলা	SSA2013183 ফটো উপলব্ধ	549 নাম : শিবানী মন্ডল পিতার নাম: ফটিক মন্ডল বাড়ির নং : n0012 বয়স : 54 লিঙ্গ : মহিলা	CRZ1974310 ফটো উপলব্ধ
550 নাম : বিশ্বজিৎ মন্ডল পিতার নাম: নিধির মন্ডল বাড়ির নং : N0012 বয়স : 24 লিঙ্গ : পুরুষ	SSA2517092 ফটো উপলব্ধ	551 নাম : সুধীর মন্ডল পিতার নাম: ফটিক মন্ডল বাড়ির নং : n0012 বয়স : 47 লিঙ্গ : পুরুষ	CRZ1974328 ফটো উপলব্ধ	552 নাম : সাধন মন্ডল পিতার নাম: শিবপদ মন্ডল বাড়ির নং : 000 বয়স : 65 লিঙ্গ : পুরুষ	SSA1448398 ফটো উপলব্ধ
553 নাম : বিভাস মন্ডল পিতার নাম: মধুসূদন মন্ডল বাড়ির নং : নং 148 বয়স : 49 লিঙ্গ : পুরুষ	SSA2445682 ফটো উপলব্ধ	554 নাম : সুমন মন্ডল পিতার নাম: সাধন মন্ডল বাড়ির নং : n0278 বয়স : 34 লিঙ্গ : পুরুষ	SSA1448380 ফটো উপলব্ধ	555 নাম : অভিজিৎ মন্ডল পিতার নাম: অধির মন্ডল বাড়ির নং : n0012 বয়স : 28 লিঙ্গ : পুরুষ	SSA1998426 ফটো উপলব্ধ
556 নাম : টুম্পা মন্ডল পিতার নাম: সুর্য্য মন্ডল বাড়ির নং : এন0194 বয়স : 39 লিঙ্গ : মহিলা	SSA1498682 ফটো উপলব্ধ	557 নাম : সবিতা মন্ডল স্বামীর নাম: সুভাষ মন্ডল বাড়ির নং : n0012 বয়স : 51 লিঙ্গ : মহিলা	SSA2392694 ফটো উপলব্ধ	558 নাম : সৌমেন সাহা পিতার নাম: সমীর সাহা বাড়ির নং : n0104 বয়স : 33 লিঙ্গ : পুরুষ	SSA1350461 ফটো উপলব্ধ
559 নাম : সুমন সাহা পিতার নাম: সমীর সাহা বাড়ির নং : n0104 বয়স : 30 লিঙ্গ : পুরুষ	SSA1729730 ফটো উপলব্ধ	560 নাম : মিনু সাহা স্বামীর নাম: সুমীর সাহা বাড়ির নং : n0104 বয়স : 55 লিঙ্গ : মহিলা	WB/12/082/192561 ফটো উপলব্ধ	561 নাম : শ্রীপর্ণা সাহা স্বামীর নাম: সুনীল সাহা বাড়ির নং : n0104 বয়স : 59 লিঙ্গ : মহিলা	SSA2440709 ফটো উপলব্ধ
562 নাম : শুভঙ্কর সাহা পিতার নাম: সুনীল সাহা বাড়ির নং : n0104 বয়স : 36 লিঙ্গ : পুরুষ	CRZ3688397 ফটো উপলব্ধ	563 নাম : সুভাষ মল্লিক পিতার নাম: মৃত হরিপদ মল্লিক বাড়ির নং : 1137/2 বয়স : 61 লিঙ্গ : পুরুষ	SSA2739415 ফটো উপলব্ধ	564 নাম : অঞ্জনা মল্লিক স্বামীর নাম: সুভাষ মল্লিক বাড়ির নং : 1137/2 বয়স : 54 লিঙ্গ : মহিলা	SSA2825586 ফটো উপলব্ধ
565 নাম : উমা বিশ্বাস স্বামীর নাম: প্রদীপ কুমার বিশ্বাস বাড়ির নং : n0104 বয়স : 40 লিঙ্গ : মহিলা	CRZ3009412 ফটো উপলব্ধ	566 নাম : সুপর্ণা মল্লিক পিতার নাম: সুভাষ মল্লিক বাড়ির নং : 1137/2 বয়স : 33 লিঙ্গ : মহিলা	SSA2821874 ফটো উপলব্ধ	567 নাম : উর্মিলা মালাকার স্বামীর নাম: নিশিকান্ত মালাকার বাড়ির নং : n0166 বয়স : 76 লিঙ্গ : মহিলা	WB/12/082/192337 ফটো উপলব্ধ
568 নাম : রুবি মালাকার স্বামীর নাম: সাগর মালাকার বাড়ির নং : n0166 বয়স : 46 লিঙ্গ : মহিলা	SSA1244672 ফটো উপলব্ধ	569 নাম : মনোরঞ্জন মালাকার পিতার নাম: উপেন্দ্র মালাকার বাড়ির নং : n0167 বয়স : 47 লিঙ্গ : পুরুষ	CRZ1973569 ফটো উপলব্ধ	570 নাম : মালা দেব স্বামীর নাম: খোকন দেব বাড়ির নং : n0167 বয়স : 43 লিঙ্গ : মহিলা	WB/37/264/240341 ফটো উপলব্ধ



571 নাম : বাবু মালাকার মায়ের নাম: উমিলা মালাকার বাড়ির নং : n0314 বয়স : 41 লিঙ্গ : পুরুষ	SSA1692748 ফটো উপলব্ধ	572 নাম : সঞ্জিতা মালাকার পিতার নাম: সাগর মালাকার বাড়ির নং : n0166 বয়স : 27 লিঙ্গ : মহিলা	SSA2086684 ফটো উপলব্ধ	573 নাম : সুব্রত মালাকার পিতার নাম: সাগর মালাকার বাড়ির নং : n0166 বয়স : 29 লিঙ্গ : পুরুষ	SSA1998335 ফটো উপলব্ধ
574 নাম : সাগর মালাকার পিতার নাম: নিশী কান্তা মালকর বাড়ির নং : n0166 বয়স : 49 লিঙ্গ : পুরুষ	CRZ3009099 ফটো উপলব্ধ	575 নাম : রাহুল মালাকার পিতার নাম: বাবু মালাকার বাড়ির নং : এন0314 বয়স : 24 লিঙ্গ : পুরুষ	SSA2625127 ফটো উপলব্ধ	576 নাম : বিকাশ কুমার মিত্র পিতার নাম: বিজনবিহারী মিত্র বাড়ির নং : n0089 বয়স : 44 লিঙ্গ : পুরুষ	CRZ1974880 ফটো উপলব্ধ
577 নাম : বিজন বিহারী মিত্র পিতার নাম: মৃত বিপিন বিহারী মিত্র বাড়ির নং : n0089 বয়স : 78 লিঙ্গ : পুরুষ	SSA2464113 ফটো উপলব্ধ	578 নাম : মঞ্জু মিত্র স্বামীর নাম: নারায়ন মিত্র বাড়ির নং : n0309 বয়স : 73 লিঙ্গ : মহিলা	SSA1596162 ফটো উপলব্ধ	579 নাম : মুক্তি মিত্র পিতার নাম: নারায়ন মিত্র বাড়ির নং : n0307 বয়স : 36 লিঙ্গ : মহিলা	SSA1596147 ফটো উপলব্ধ
580 নাম : শিবানী মিত্র স্বামীর নাম: বিজন বিহারী মিত্র বাড়ির নং : n0089 বয়স : 69 লিঙ্গ : মহিলা	SSA2466399 ফটো উপলব্ধ	581 নাম : বিশ্বজীৎ মিত্র পিতার নাম: সমরেন্দ্র মিত্র বাড়ির নং : n0116 বয়স : 57 লিঙ্গ : পুরুষ	WB/12/082/192283 ফটো উপলব্ধ	582 নাম : বিশ্বনাথ মিত্র পিতার নাম: নারায়ন মিত্র বাড়ির নং : n0308 বয়স : 57 লিঙ্গ : পুরুষ	SSA1596154 ফটো উপলব্ধ
583 নাম : পারমিতা মিত্র স্বামীর নাম: বিকাশ কুমার মিত্র বাড়ির নং : n0340 বয়স : 35 লিঙ্গ : মহিলা	SSA1188036 ফটো উপলব্ধ	584 নাম : ইন্দ্রজীৎ মিত্র পিতার নাম: সমরেন্দ্র মিত্র বাড়ির নং : n0116 বয়স : 52 লিঙ্গ : পুরুষ	WB/12/082/192053 ফটো উপলব্ধ	585 নাম : সবিতা মিত্র (দত্ত) স্বামীর নাম: বিশ্বজীৎ মিত্র বাড়ির নং : n0116 বয়স : 51 লিঙ্গ : মহিলা	WB/12/080/639318 ফটো উপলব্ধ
586 নাম : জিৎ মিত্র পিতার নাম: বিশ্বজিৎ মিত্র বাড়ির নং : নং 116 বয়স : 20 লিঙ্গ : পুরুষ	SSA2822716 ফটো উপলব্ধ	587 নাম : কোয়েল মৌলিক মায়ের নাম: মিঠু মৌলিক বাড়ির নং : n0388 বয়স : 26 লিঙ্গ : মহিলা	SSA2203214 ফটো উপলব্ধ	588 নাম : সুদীপ্তা মজুমদার পিতার নাম: সমির মজুমদার বাড়ির নং : এন0009 বয়স : 24 লিঙ্গ : মহিলা	SSA2618957 ফটো উপলব্ধ
589 নাম : মিঠু মৌলিক স্বামীর নাম: অশোক মৌলিক বাড়ির নং : n0009 বয়স : 53 লিঙ্গ : মহিলা	CRZ1974815 ফটো উপলব্ধ	590 নাম : পায়েল মৌলিক পিতার নাম: অশোক কুমার মৌলিক বাড়ির নং : n0009 বয়স : 33 লিঙ্গ : মহিলা	SSA1595941 ফটো উপলব্ধ	591 নাম : দিলীপ চন্দ্র রায় পিতার নাম: ধীরেন চন্দ্র রায় বাড়ির নং : n0109 বয়স : 65 লিঙ্গ : পুরুষ	SSA2419844 ফটো উপলব্ধ
592 নাম : বিপ্লব চন্দ্র রায় পিতার নাম: ধীরেন্দ্র চন্দ্র রায় বাড়ির নং : n0108 বয়স : 72 লিঙ্গ : পুরুষ	SSA2395333 ফটো উপলব্ধ	593 নাম : গীতারানী রায় স্বামীর নাম: নরেশ রায় বাড়ির নং : n0127 বয়স : 73 লিঙ্গ : মহিলা	SSA2391407 ফটো উপলব্ধ	594 নাম : বাসু রায় পিতার নাম: দিলীপ চন্দ্র রায় বাড়ির নং : n0109 বয়স : 38 লিঙ্গ : পুরুষ	CRZ3585361 ফটো উপলব্ধ
595 নাম : সুজন কুমার রায় পিতার নাম: অবনী রায় বাড়ির নং : n0043 বয়স : 68 লিঙ্গ : পুরুষ	SSA2450963 ফটো উপলব্ধ	596 নাম : অপর্ণা রায় বাড়ই স্বামীর নাম: প্রভাস চন্দ্র রায় বাড়ির নং : n0017 বয়স : 50 লিঙ্গ : মহিলা	SSA2438927 ফটো উপলব্ধ	597 নাম : তাপসী রায় স্বামীর নাম: গনেশ চন্দ্র রায় বাড়ির নং : n0204 বয়স : 62 লিঙ্গ : মহিলা	SSA2464667 ফটো উপলব্ধ
598 নাম : তন্ময় রায় মায়ের নাম: সোনালী রায় বাড়ির নং : n0366 বয়স : 32 লিঙ্গ : পুরুষ	SSA1998590 ফটো উপলব্ধ	599 নাম : আদিত্য রায় পিতার নাম: অনিন্দ্য রায় বাড়ির নং : এন000 বয়স : 22 লিঙ্গ : পুরুষ	SSA2690493 ফটো উপলব্ধ	600 নাম : মাদুরী রায় স্বামীর নাম: সৈকত রায় বাড়ির নং : n0386 বয়স : 35 লিঙ্গ : মহিলা	ZPT1697143 ফটো উপলব্ধ

601	CRZ2607315	নাম : সৈকত রায় পিতার নাম: বিজন কুমার রায় বাড়ির নং : n0191 বয়স : 44 লিঙ্গ : পুরুষ	ফটো উপলব্ধ	602	SSA2395549	নাম : রানু রায় স্বামীর নাম: বিপ্লব চন্দ্র রায় বাড়ির নং : n0108 বয়স : 67 লিঙ্গ : মহিলা	ফটো উপলব্ধ	603	CRZ3009198	নাম : মায়ারায় স্বামীর নাম: দিলীপ চন্দ্র রায় বাড়ির নং : n0109 বয়স : 57 লিঙ্গ : মহিলা	ফটো উপলব্ধ
604	CRZ2143741	নাম : তপতী সরকার স্বামীর নাম: সুকান্ত সরকার বাড়ির নং : n0109 বয়স : 48 লিঙ্গ : মহিলা	ফটো উপলব্ধ	605	SSA2265189	নাম : সায়ন সরকার পিতার নাম: সুকান্ত সরকার বাড়ির নং : এন0109 বয়স : 25 লিঙ্গ : পুরুষ	ফটো উপলব্ধ	606	CRZ1974708	নাম : কান্তা রায় স্বামীর নাম: অঞ্জন কুমার রায় বাড়ির নং : n0043 বয়স : 67 লিঙ্গ : মহিলা	ফটো উপলব্ধ
607	SSA1998483	নাম : অভিজিৎ রায় পিতার নাম: বিশ্বনাথ রায় বাড়ির নং : n0204 বয়স : 31 লিঙ্গ : পুরুষ	ফটো উপলব্ধ	608	SSA2803070	নাম : জলধর রায় পিতার নাম: গৌরপদ রায় বাড়ির নং : 1107 বয়স : 66 লিঙ্গ : পুরুষ	ফটো উপলব্ধ	609	GQL1929538	নাম : সন্ধ্যা রায় স্বামীর নাম: জলধর রায় বাড়ির নং : 1107 বয়স : 62 লিঙ্গ : মহিলা	ফটো উপলব্ধ
610	GQL3039427	নাম : অভ্যষেক রায় পিতার নাম: জলধর রায় বাড়ির নং : 1107 বয়স : 39 লিঙ্গ : পুরুষ	ফটো উপলব্ধ	611	UVU1784859	নাম : রিস্পা রায় স্বামীর নাম: অভ্যষেক রায় বাড়ির নং : 1107 বয়স : 29 লিঙ্গ : মহিলা	ফটো উপলব্ধ	612	SSA1483155	নাম : অমিত রায় পিতার নাম: অসীম রায় বাড়ির নং : লালপুর নতুনপাড়া উওর বয়স : 33 লিঙ্গ : পুরুষ	ফটো উপলব্ধ
613	SSA2797678	নাম : বিনীতা রায় স্বামীর নাম: অনুপম রায় বাড়ির নং : 5 বয়স : 36 লিঙ্গ : মহিলা	ফটো উপলব্ধ	614	SSA2746303	নাম : ডালিয়া রায় পিতার নাম: প্রভাস রায় বাড়ির নং : এন000 বয়স : 22 লিঙ্গ : মহিলা	ফটো উপলব্ধ	615	SSA2659175	নাম : অসীম রায় পিতার নাম: অজিৎ রায় বাড়ির নং : n0098 বয়স : 66 লিঙ্গ : পুরুষ	ফটো উপলব্ধ
616	SSA2796860	নাম : বুমা রায় স্বামীর নাম: অসীম রায় বাড়ির নং : n0098 বয়স : 56 লিঙ্গ : মহিলা	ফটো উপলব্ধ	617	SSA2666139	নাম : সুচিস্মিতা রায় পিতার নাম: পার্থ রায় বাড়ির নং : নট অপিথুকেবল বয়স : 22 লিঙ্গ : মহিলা	ফটো উপলব্ধ	618	MTK2532380	নাম : সুজয় রায় পিতার নাম: দিলীপ রায় বাড়ির নং : n0370 বয়স : 47 লিঙ্গ : পুরুষ	ফটো উপলব্ধ
619	SSA2069920	নাম : বিপ্রা রায় স্বামীর নাম: সুজয় রায় বাড়ির নং : n0369 বয়স : 29 লিঙ্গ : মহিলা	ফটো উপলব্ধ	620	SSA2470938	নাম : শুরা রায় স্বামীর নাম: সুজন কুমার রায় বাড়ির নং : n0043 বয়স : 60 লিঙ্গ : মহিলা	ফটো উপলব্ধ	621	SSA2517191	নাম : জয়ন্তী রায় স্বামীর নাম: বিমল চন্দ্র রায় বাড়ির নং : n0042 বয়স : 81 লিঙ্গ : মহিলা	ফটো উপলব্ধ
622	SSA2517167	নাম : বিমল চন্দ্র রায় পিতার নাম: ক্ষিতিশ চন্দ্র রায় বাড়ির নং : n0042 বয়স : 86 লিঙ্গ : পুরুষ	ফটো উপলব্ধ	623	CRZ1988369	নাম : শম্ভু রায় পিতার নাম: গণেশ চন্দ্র রায় বাড়ির নং : n0205 বয়স : 43 লিঙ্গ : পুরুষ	ফটো উপলব্ধ	624	SSA2203271	নাম : ঐকান্তিকা রায় পিতার নাম: সুভাষ চন্দ্র রয় বাড়ির নং : n0394 বয়স : 26 লিঙ্গ : মহিলা	ফটো উপলব্ধ
625	CRZ1986868	নাম : অনুপম রায় পিতার নাম: অনিল ভূষণ রায় বাড়ির নং : n0201 বয়স : 44 লিঙ্গ : পুরুষ	ফটো উপলব্ধ	626	SSA2203198	নাম : ডোনা রায় পিতার নাম: অসীম রায় বাড়ির নং : n0385 বয়স : 27 লিঙ্গ : মহিলা	ফটো উপলব্ধ	627	SSA1596113	নাম : সৃজন কুমার রায় পিতার নাম: অবনী কুমার রায় বাড়ির নং : n0306 বয়স : 71 লিঙ্গ : পুরুষ	ফটো উপলব্ধ
628	WB/12/082/192071	নাম : মলিনা রায় স্বামীর নাম: হিমাংশু রায় বাড়ির নং : n0051 বয়স : 79 লিঙ্গ : মহিলা	ফটো উপলব্ধ	629	WB/12/082/192029	নাম : সুভাস চন্দ্র রায় পিতার নাম: কালীপদ রায় বাড়ির নং : n0017 বয়স : 67 লিঙ্গ : পুরুষ	ফটো উপলব্ধ	630	WB/12/082/192063	নাম : প্রভাস চন্দ্র রায় পিতার নাম: কালীপদ রায় বাড়ির নং : n0017 বয়স : 53 লিঙ্গ : পুরুষ	ফটো উপলব্ধ



631	SSA1875830	632	WB/12/082/189328	633	SSA2852507
নাম : পল্লবী রায় পিতার নাম: প্রভাস চন্দ্র রায় বাড়ির নং : n0017 বয়স : 29 লিঙ্গ : মহিলা	ফটো উপলব্ধ	নাম : পলি রায়(দে) স্বামীর নাম: সুভাষ চন্দ্র রায় বাড়ির নং : n0017 বয়স : 57 লিঙ্গ : মহিলা	ফটো উপলব্ধ	নাম : অনিন্দ্য রায় পিতার নাম: বিমল চন্দ্র রায় বাড়ির নং : n0042 বয়স : 53 লিঙ্গ : পুরুষ	ফটো উপলব্ধ
634	CRZ3009149	635	WB/12/082/192013	636	SSA1596238
নাম : মধুমিতা বিশ্বাস রায় স্বামীর নাম: অনিন্দ্য রায় বাড়ির নং : n0042 বয়স : 48 লিঙ্গ : মহিলা	ফটো উপলব্ধ	নাম : অঞ্জন কুমার রায় পিতার নাম: অবনী কুমার রায় বাড়ির নং : n0043 বয়স : 67 লিঙ্গ : পুরুষ	ফটো উপলব্ধ	নাম : শান্তনিকা রায় পিতার নাম: অঞ্জন কুমার রায় বাড়ির নং : n0043 বয়স : 32 লিঙ্গ : মহিলা	ফটো উপলব্ধ
637	SSA1161538	638	WB/12/082/189650	639	CRZ1988351
নাম : সুকন্যা রায় পিতার নাম: সঞ্জন কুমার রায় বাড়ির নং : n0043 বয়স : 35 লিঙ্গ : মহিলা	ফটো উপলব্ধ	নাম : ফুল কুমারী রায় স্বামীর নাম: বিশ্বনাথ রায় বাড়ির নং : n0204 বয়স : 59 লিঙ্গ : মহিলা	ফটো উপলব্ধ	নাম : গোবিন্দ রায় পিতার নাম: বিশ্বনাথ রায় বাড়ির নং : n0204 বয়স : 44 লিঙ্গ : পুরুষ	ফটো উপলব্ধ
640	CRZ3600186	641	SSA1747393	642	SSA1596212
নাম : মায়্যা রায় স্বামীর নাম: শব্দু রায় বাড়ির নং : n0205 বয়স : 38 লিঙ্গ : মহিলা	ফটো উপলব্ধ	নাম : তনুশ্রী রায় স্বামীর নাম: গোবিন্দ রায় বাড়ির নং : n0341 বয়স : 30 লিঙ্গ : মহিলা	ফটো উপলব্ধ	নাম : কল্যাণী রায় স্বামীর নাম: সঞ্জন কুমার রায় বাড়ির নং : n0311 বয়স : 68 লিঙ্গ : মহিলা	ফটো উপলব্ধ
643	SSA2907509	644	WB/12/082/192242	645	WB/12/082/192028
নাম : দীপু রায় স্বামীর নাম: অনিল ভূষণ রায় বাড়ির নং : n0201 বয়স : 69 লিঙ্গ : মহিলা	ফটো উপলব্ধ	নাম : শান্তা রায় স্বামীর নাম: প্রদীপ রায় বাড়ির নং : n0115 বয়স : 66 লিঙ্গ : মহিলা	ফটো উপলব্ধ	নাম : অলোক রায় পিতার নাম: অজিত রায় বাড়ির নং : n0098 বয়স : 62 লিঙ্গ : পুরুষ	ফটো উপলব্ধ
646	CRZ3316395	647	CRZ3009230	648	SSA1596089
নাম : সংহিতা রায় পিতার নাম: হিমাংশু রায় বাড়ির নং : n0051 বয়স : 44 লিঙ্গ : মহিলা	ফটো উপলব্ধ	নাম : সবিতা রায় (পাল) স্বামীর নাম: অলোক রায় বাড়ির নং : n0237 বয়স : 60 লিঙ্গ : মহিলা	ফটো উপলব্ধ	নাম : সানিয়া শুর পিতার নাম: তারকদাস শুর বাড়ির নং : n0170 বয়স : 32 লিঙ্গ : মহিলা	ফটো উপলব্ধ
649	CRZ2607505	650	WB/12/082/192510	651	SSA2086882
নাম : অঞ্জু শুর স্বামীর নাম: তারক দাস শুর বাড়ির নং : n0170 বয়স : 51 লিঙ্গ : মহিলা	ফটো উপলব্ধ	নাম : তারক দাস শুর পিতার নাম: জগৎবন্ধু শুর বাড়ির নং : n0170 বয়স : 65 লিঙ্গ : পুরুষ	ফটো উপলব্ধ	নাম : তোর্সা শুর পিতার নাম: তারকদাস শুর বাড়ির নং : n0170 বয়স : 28 লিঙ্গ : মহিলা	ফটো উপলব্ধ
652	SSA2592186	653	CRZ0009811	654	ACY1153709
নাম : কমল শর্মা পিতার নাম: ক্ষিতীশ শর্মা বাড়ির নং : n0122 বয়স : 62 লিঙ্গ : পুরুষ	ফটো উপলব্ধ	নাম : অনিতা শর্মা স্বামীর নাম: বেদ্যনাথ শর্মা বাড়ির নং : n0247 বয়স : 69 লিঙ্গ : মহিলা	ফটো উপলব্ধ	নাম : নিতু স্বামীর নাম: অসীম পাটোয়ারী বাড়ির নং : 91 বয়স : 44 লিঙ্গ : মহিলা	ফটো উপলব্ধ
655	CRZ3585346	656	WB/12/082/192191	657	SSA1595966
নাম : দেবব্রত শর্মা পিতার নাম: সঞ্জিত শর্মা বাড়ির নং : n0125 বয়স : 37 লিঙ্গ : পুরুষ	ফটো উপলব্ধ	নাম : অনিমা শর্মা স্বামীর নাম: সঞ্জীত শর্মা বাড়ির নং : n0125 বয়স : 65 লিঙ্গ : মহিলা	ফটো উপলব্ধ	নাম : সুমিত শর্মা পিতার নাম: কমল শর্মা বাড়ির নং : n0122 বয়স : 33 লিঙ্গ : পুরুষ	ফটো উপলব্ধ
658	SSA1595958	659	CRZ3688405	660	WB/12/082/192119
নাম : অমিত শর্মা পিতার নাম: কমল শর্মা বাড়ির নং : n0122 বয়স : 33 লিঙ্গ : পুরুষ	ফটো উপলব্ধ	নাম : তরুন শর্মা পিতার নাম: কমল শর্মা বাড়ির নং : n0122 বয়স : 37 লিঙ্গ : পুরুষ	ফটো উপলব্ধ	নাম : ইতি শর্মা স্বামীর নাম: কমল শর্মা বাড়ির নং : n0122 বয়স : 58 লিঙ্গ : মহিলা	ফটো উপলব্ধ



661	SSA2517126	662	WSC1283134	663	CRZ1988336
নাম : সুদীপ্তা শর্মা স্বামীর নাম: দেবব্রত শর্মা বাড়ির নং : N0125 বয়স : 26 লিঙ্গ : মহিলা	ফটো উপলব্ধ	নাম : মৌসুমী শর্মা রায় স্বামীর নাম: তরুণ শর্মা বাড়ির নং : n0396 বয়স : 31 লিঙ্গ : মহিলা	ফটো উপলব্ধ	নাম : রাজকুমার সাউ পিতার নাম: সামারু সাউ বাড়ির নং : n0068 বয়স : 47 লিঙ্গ : পুরুষ	ফটো উপলব্ধ
664	SSA2358315	665	CRZ2607448	666	SSA2633378
নাম : সাবিত্রী শাহ স্বামীর নাম: সামারু সাউ বাড়ির নং : n0068 বয়স : 67 লিঙ্গ : মহিলা	ফটো উপলব্ধ	নাম : রণজীত শাহ পিতার নাম: সামারু সাউ বাড়ির নং : n0068 বয়স : 44 লিঙ্গ : পুরুষ	ফটো উপলব্ধ	নাম : রীনা শেঠ পিতার নাম: বাদল শেঠ বাড়ির নং : n0432 বয়স : 24 লিঙ্গ : মহিলা	ফটো উপলব্ধ
667	WB/12/082/189703	668	SSA2265171	669	CRZ2999829
নাম : তারক শেঠী পিতার নাম: দুর্জয় শেঠী বাড়ির নং : n0207 বয়স : 54 লিঙ্গ : পুরুষ	ফটো উপলব্ধ	নাম : লক্ষ্মী শেঠী পিতার নাম: তারক শেঠী বাড়ির নং : এন0207 বয়স : 25 লিঙ্গ : মহিলা	ফটো উপলব্ধ	নাম : রীতা সুব্রধর ঘোষ স্বামীর নাম: সুদেব সুব্রধর বাড়ির নং : n0347 বয়স : 42 লিঙ্গ : মহিলা	ফটো উপলব্ধ
670	SSA0166470	671	SSA2430833	672	SSA0166504
নাম : টুম্পা সুব্রধর পিতার নাম: কানু সুব্রধর বাড়ির নং : n0114 বয়স : 37 লিঙ্গ : মহিলা	ফটো উপলব্ধ	নাম : বাসুদেব সুব্রধর পিতার নাম: বিমল সুব্রধর বাড়ির নং : n0111 বয়স : 54 লিঙ্গ : পুরুষ	ফটো উপলব্ধ	নাম : কল্যাণ সুব্রধর পিতার নাম: কালিদাস সুব্রধর বাড়ির নং : n0113 বয়স : 36 লিঙ্গ : পুরুষ	ফটো উপলব্ধ
673	SSA2457398	674	SSA0166553	675	SSA2471134
নাম : কানু সুব্রধর পিতার নাম: বিশ্বস্তর সুব্রধর বাড়ির নং : এন 0114 বয়স : 67 লিঙ্গ : পুরুষ	ফটো উপলব্ধ	নাম : জ্যোৎস্না সুব্রধর স্বামীর নাম: বাসুদেব সুব্রধর বাড়ির নং : n0111 বয়স : 49 লিঙ্গ : মহিলা	ফটো উপলব্ধ	নাম : সুদেব সুব্রধর পিতার নাম: বিমল সুব্রধর বাড়ির নং : n0111 বয়স : 50 লিঙ্গ : পুরুষ	ফটো উপলব্ধ
676	SSA2086916	677	WB/12/082/192104	678	WB/12/082/192396
নাম : সন্দীপা সুব্রধর পিতার নাম: রাখাল সুব্রধর বাড়ির নং : n0112 বয়স : 27 লিঙ্গ : মহিলা	ফটো উপলব্ধ	নাম : লতা সুব্রধর স্বামীর নাম: রাখাল সুব্রধর বাড়ির নং : n0112 বয়স : 54 লিঙ্গ : মহিলা	ফটো উপলব্ধ	নাম : রাখাল সুব্রধর পিতার নাম: বিশ্বস্তর সুব্রধর বাড়ির নং : n0112 বয়স : 63 লিঙ্গ : পুরুষ	ফটো উপলব্ধ
679	WB/12/082/192335	680	WB/12/082/192197	681	WB/12/082/192502
নাম : প্রদীপ সরকার পিতার নাম: লালমোহন সরকার বাড়ির নং : n0076 বয়স : 54 লিঙ্গ : পুরুষ	ফটো উপলব্ধ	নাম : দীপক সরকার পিতার নাম: লালমোহন সরকার বাড়ির নং : n0076 বয়স : 56 লিঙ্গ : পুরুষ	ফটো উপলব্ধ	নাম : বিনু সরকার স্বামীর নাম: অসিত সরকার বাড়ির নং : n0062 বয়স : 59 লিঙ্গ : মহিলা	ফটো উপলব্ধ
682	SSA1875822	683	CRZ3009362	684	SSA1875863
নাম : অক্ষিতা সরকার পিতার নাম: অসিত কুমার সরকার বাড়ির নং : n0062 বয়স : 30 লিঙ্গ : মহিলা	ফটো উপলব্ধ	নাম : বীনা সরকার স্বামীর নাম: সুশীল সরকার বাড়ির নং : n0031 বয়স : 54 লিঙ্গ : মহিলা	ফটো উপলব্ধ	নাম : পায়েল সরকার স্বামীর নাম: সেকত সরকার বাড়ির নং : n0031 বয়স : 30 লিঙ্গ : মহিলা	ফটো উপলব্ধ
685	CRZ3009354	686	SSA0162966	687	CRZ0419051
নাম : সুশীল কুমার সরকার পিতার নাম: রাধেশ্যাম সরকার বাড়ির নং : n0031 বয়স : 59 লিঙ্গ : পুরুষ	ফটো উপলব্ধ	নাম : শর্মিষ্ঠা বিশ্বাস পিতার নাম: শান্তিরঞ্জন বিশ্বাস বাড়ির নং : n0028 বয়স : 36 লিঙ্গ : মহিলা	ফটো উপলব্ধ	নাম : বীনা রানী বিশ্বাস স্বামীর নাম: শান্তি রঞ্জন বিশ্বাস বাড়ির নং : n0028 বয়স : 69 লিঙ্গ : মহিলা	ফটো উপলব্ধ
688	WB/18/120/195561	689	WB/12/082/192529	690	SSA1729805
নাম : রীনা সরকার স্বামীর নাম: প্রদীপ সরকার বাড়ির নং : n0076 বয়স : 50 লিঙ্গ : মহিলা	ফটো উপলব্ধ	নাম : সুশীল সরকার পিতার নাম: লালমোহন সরকার বাড়ির নং : n0076 বয়স : 51 লিঙ্গ : পুরুষ	ফটো উপলব্ধ	নাম : ইতি দত্ত(সরকার) স্বামীর নাম: সুজিত দত্ত বাড়ির নং : n0076 বয়স : 49 লিঙ্গ : মহিলা	ফটো উপলব্ধ



691 নাম : উমা সরকার(সাহা) স্বামীর নাম: সুবীর সরকার বাড়ির নং : n0105 বয়স : 44 লিঙ্গ : মহিলা	LLR2424760 ফটো উপলব্ধ	692 নাম : কল্যাণী সরকার স্বামীর নাম: সত্যনারায়ন সরকার বাড়ির নং : n0142 বয়স : 67 লিঙ্গ : মহিলা	WB/12/082/192499 ফটো উপলব্ধ	693 নাম : মায়ী সরকার স্বামীর নাম: তপন সরকার বাড়ির নং : n0177 বয়স : 73 লিঙ্গ : মহিলা	WB/12/082/192301 ফটো উপলব্ধ
694 নাম : রাজর্ষি সরকার পিতার নাম: রথীন্দ্র সরকার বাড়ির নং : n0178 বয়স : 32 লিঙ্গ : পুরুষ	SSA1596063 ফটো উপলব্ধ	695 নাম : মেঘা সরকার পিতার নাম: প্রদীপ সরকার বাড়ির নং : n0188 বয়স : 32 লিঙ্গ : মহিলা	SSA1596014 ফটো উপলব্ধ	696 নাম : সোনালি সরকার (মণ্ডল) স্বামীর নাম: পিন্টু সরকার বাড়ির নং : n0208 বয়স : 37 লিঙ্গ : মহিলা	SSA1244714 ফটো উপলব্ধ
697 নাম : অসিত সরকার পিতার নাম: মুরারীমোহন সরকার বাড়ির নং : n0208 বয়স : 56 লিঙ্গ : পুরুষ	WB/12/082/189144 ফটো উপলব্ধ	698 নাম : সোমা সরকার স্বামীর নাম: অসিত সরকার বাড়ির নং : n0208 বয়স : 54 লিঙ্গ : মহিলা	WB/12/082/189370 ফটো উপলব্ধ	699 নাম : অরিদম সরকার পিতার নাম: অসিত সরকার বাড়ির নং : n0208 বয়স : 31 লিঙ্গ : পুরুষ	SSA1596048 ফটো উপলব্ধ
700 নাম : চৈতালী সরকার স্বামীর নাম: প্রতুল সরকার বাড়ির নং : n0242 বয়স : 48 লিঙ্গ : মহিলা	CRZ3316437 ফটো উপলব্ধ	701 নাম : প্রতুল সরকার পিতার নাম: রাজেন্দ্র সরকার বাড়ির নং : n0243 বয়স : 55 লিঙ্গ : পুরুষ	WB/12/082/186328 ফটো উপলব্ধ	702 নাম : অঞ্জলী সরকার স্বামীর নাম: রাজেন্দ্র সরকার বাড়ির নং : n0244 বয়স : 75 লিঙ্গ : মহিলা	CRZ3006855 ফটো উপলব্ধ
703 নাম : সুশীল কুমার সরকার পিতার নাম: শুকদেব সরকার বাড়ির নং : n0249 বয়স : 74 লিঙ্গ : পুরুষ	CRZ0102293 ফটো উপলব্ধ	704 নাম : শমীক সরকার পিতার নাম: সুশীল কুমার সরকার বাড়ির নং : n0251 বয়স : 42 লিঙ্গ : পুরুষ	GQL3105335 ফটো উপলব্ধ	705 নাম : সুপ্রিয়া সরকার স্বামীর নাম: নিরঞ্জন সরকার বাড়ির নং : n0287 বয়স : 54 লিঙ্গ : মহিলা	SSA1244870 ফটো উপলব্ধ
706 নাম : নবীন সরকার পিতার নাম: নিরঞ্জন সরকার বাড়ির নং : n0287 বয়স : 35 লিঙ্গ : পুরুষ	SSA1350495 ফটো উপলব্ধ	707 নাম : নন্দিতা সরকার পিতার নাম: নিরঞ্জন সরকার বাড়ির নং : n0287 বয়স : 31 লিঙ্গ : মহিলা	SSA1596022 ফটো উপলব্ধ	708 নাম : দেবাশীষ সরকার পিতার নাম: কাঞ্চন সরকার বাড়ির নং : n0301 বয়স : 56 লিঙ্গ : পুরুষ	WB/13/085/231235 ফটো উপলব্ধ
709 নাম : শিলা সরকার স্বামীর নাম: দেবাশীষ সরকার বাড়ির নং : n0301 বয়স : 48 লিঙ্গ : মহিলা	WB/12/083/213195 ফটো উপলব্ধ	710 নাম : দিশা সরকার পিতার নাম: দেবাশীষ সরকার বাড়ির নং : এন0301 বয়স : 23 লিঙ্গ : মহিলা	SSA2619021 ফটো উপলব্ধ	711 নাম : প্রদীপ কুমার সরকার পিতার নাম: রবীন্দ্র নাথ সরকার বাড়ির নং : এন000 বয়স : 46 লিঙ্গ : পুরুষ	MTK1898600 ফটো উপলব্ধ
712 নাম : স্বরূপা সরকার পিতার নাম: সুশীল কুমার সরকার বাড়ির নং : এন0031 বয়স : 27 লিঙ্গ : মহিলা	SSA2618981 ফটো উপলব্ধ	713 নাম : আন্না কালী হালদার পিতার নাম: অসিত দেবশর্মা বাড়ির নং : এন0000 বয়স : 44 লিঙ্গ : মহিলা	UHG1369800 ফটো উপলব্ধ	714 নাম : চায়না সরকার স্বামীর নাম: রবীন্দ্র নাথ সরকার বাড়ির নং : এন000 বয়স : 68 লিঙ্গ : মহিলা	CRZ0102764 ফটো উপলব্ধ
715 নাম : প্রিয়াংগু সরকার পিতার নাম: প্রতুল সরকার বাড়ির নং : n0243 বয়স : 27 লিঙ্গ : পুরুষ	SSA2086957 ফটো উপলব্ধ	716 নাম : পিঙ্কি রাউত সিং স্বামীর নাম: জয়ন্ত সিং বাড়ির নং : এন0378 বয়স : 36 লিঙ্গ : মহিলা	ANS1236173 ফটো উপলব্ধ	717 নাম : সৈকত সরকার পিতার নাম: সুশীল কুমার সরকার বাড়ির নং : n0031 বয়স : 33 লিঙ্গ : পুরুষ	SSA1483072 ফটো উপলব্ধ
718 নাম : মানবী সরকার স্বামীর নাম: রামেন্দ্র মোহন সরকার বাড়ির নং : n0208 বয়স : 59 লিঙ্গ : মহিলা	SSA2517175 ফটো উপলব্ধ	719 নাম : অনিতা সরকার স্বামীর নাম: প্রদীপ সরকার বাড়ির নং : n0188 বয়স : 56 লিঙ্গ : মহিলা	SSA2441905 ফটো উপলব্ধ	720 নাম : রবীন্দ্র নাথ সরকার পিতার নাম: বিনোদ বিহারী সরকার বাড়ির নং : n0258 বয়স : 33 লিঙ্গ : পুরুষ	CRZ0102921 ফটো উপলব্ধ



721	WB/12/082/192033	722	CRZ3585338	723	WB/12/082/192485
নাম : রথীন্দ্র সরকার পিতার নাম: মনীন্দ্র চন্দ্র সরকার বাড়ির নং : n0178 বয়স : 64 লিঙ্গ : পুরুষ	ফটো উপলব্ধ	নাম : প্রদীপ সরকার পিতার নাম: দুর্লভ চন্দ্র সরকার বাড়ির নং : n0134 বয়স : 38 লিঙ্গ : পুরুষ	ফটো উপলব্ধ	নাম : অসিত দেবশর্মা পিতার নাম: প্রদ্যোৎ দেবশর্মা বাড়ির নং : n0053 বয়স : 50 লিঙ্গ : পুরুষ	ফটো উপলব্ধ
724	SSA1596337	725	SSA2373561	726	SSA2690485
নাম : ঋতিকা সরকার পিতার নাম: সত্যনারায়ন সরকার বাড়ির নং : n0142 বয়স : 31 লিঙ্গ : মহিলা	ফটো উপলব্ধ	নাম : হরেকেষ্ট সরকার পিতার নাম: কান্তিক চন্দ্র সরকার বাড়ির নং : এন000 বয়স : 74 লিঙ্গ : পুরুষ	ফটো উপলব্ধ	নাম : কোয়েল সরকার পিতার নাম: কমল সরকার বাড়ির নং : এন000 বয়স : 22 লিঙ্গ : মহিলা	ফটো উপলব্ধ
727	SSA2726297	728	CRZ1988583	729	SSA2450252
নাম : চিন্ময় বঙ্গ সরকার পিতার নাম: চন্দন সরকার বাড়ির নং : উত্তর লালপুর রোড বয়স : 24 লিঙ্গ : পুরুষ	ফটো উপলব্ধ	নাম : পূর্বা সরকার রায় স্বামীর নাম: চন্দন সরকার বাড়ির নং : n0062 বয়স : 43 লিঙ্গ : মহিলা	ফটো উপলব্ধ	নাম : গৌতম সরকার পিতার নাম: ননীগোপাল সরকার বাড়ির নং : n0208 বয়স : 49 লিঙ্গ : পুরুষ	ফটো উপলব্ধ
730	SSA2450245	731	SSA2432284	732	SSA2402881
নাম : শ্যামলী সরকার স্বামীর নাম: ননীগোপাল সরকার বাড়ির নং : n0208 বয়স : 68 লিঙ্গ : মহিলা	ফটো উপলব্ধ	নাম : চন্দন সরকার পিতার নাম: পরমেশ চন্দ্র সরকার বাড়ির নং : n0062 বয়স : 59 লিঙ্গ : পুরুষ	ফটো উপলব্ধ	নাম : তৃষ্ণা সরকার স্বামীর নাম: রথীন্দ্র সরকার বাড়ির নং : n0178 বয়স : 57 লিঙ্গ : মহিলা	ফটো উপলব্ধ
733	SSA2338382	734	SSA2466993	735	CRZ3316288
নাম : কল্পনা সরকার স্বামীর নাম: নিতাই সরকার বাড়ির নং : n0105 বয়স : 70 লিঙ্গ : মহিলা	ফটো উপলব্ধ	নাম : শ্যামল সরকার পিতার নাম: লালমোহন সরকার বাড়ির নং : n0076 বয়স : 60 লিঙ্গ : পুরুষ	ফটো উপলব্ধ	নাম : পিন্টু সরকার পিতার নাম: ননীগোপাল সরকার বাড়ির নং : n0208 বয়স : 44 লিঙ্গ : পুরুষ	ফটো উপলব্ধ
736	SSA2069912	737	SSA2628808	738	SSA1164110
নাম : প্রীতিকনা সরকার পিতার নাম: প্রভুল সরকার বাড়ির নং : n0243 বয়স : 29 লিঙ্গ : মহিলা	ফটো উপলব্ধ	নাম : রিমি সরকার পিতার নাম: বিশ্বজিৎ সরকার বাড়ির নং : নীল বয়স : 24 লিঙ্গ : মহিলা	ফটো উপলব্ধ	নাম : সহেলী সরকার স্বামীর নাম: নবীন সরকার বাড়ির নং : n0409 বয়স : 35 লিঙ্গ : মহিলা	ফটো উপলব্ধ
739	CRZ0105668	740	SSA1998541	741	MLN3897055
নাম : বিদ্যুৎ সরকার পিতার নাম: রবীন্দ্রনাথ সরকার বাড়ির নং : n0349 বয়স : 46 লিঙ্গ : পুরুষ	ফটো উপলব্ধ	নাম : নীলকমল সরকার পিতার নাম: রাধাপদ সরকার বাড়ির নং : n0360 বয়স : 50 লিঙ্গ : পুরুষ	ফটো উপলব্ধ	নাম : মোনালিসা সরকার কর স্বামীর নাম: প্রদীপ কুমার সরকার বাড়ির নং : n0257 বয়স : 38 লিঙ্গ : মহিলা	ফটো উপলব্ধ
742	SSA2516599	743	CRZ3009313	744	SSA2265155
নাম : রমেন্দ্র মোহন সরকার পিতার নাম: রমনীমোহন সরকার বাড়ির নং : এন0028 বয়স : 74 লিঙ্গ : পুরুষ	ফটো উপলব্ধ	নাম : সুকান্ত সরকার পিতার নাম: নিতাই সরকার বাড়ির নং : n0105 বয়স : 55 লিঙ্গ : পুরুষ	ফটো উপলব্ধ	নাম : প্রিয়াংকা সরকার পিতার নাম: সন্তোষ সরকার বাড়ির নং : এন0076 বয়স : 25 লিঙ্গ : মহিলা	ফটো উপলব্ধ
745	SSA2734465	746	CRZ3009347	747	CRZ1974070
নাম : ভারতী সরকার স্বামীর নাম: সধিত কুমার সরকার বাড়ির নং : n0128 বয়স : 61 লিঙ্গ : মহিলা	ফটো উপলব্ধ	নাম : রেখা সরকার স্বামীর নাম: রমেন্দ্র নারায়ন সরকার বাড়ির নং : n0168 বয়স : 73 লিঙ্গ : মহিলা	ফটো উপলব্ধ	নাম : বৈদ্যনাথ সরকার পিতার নাম: শ্রীনিবাস সরকার বাড়ির নং : n0142 বয়স : 53 লিঙ্গ : পুরুষ	ফটো উপলব্ধ
748	SSA2265114	749	SSA2338119	750	CRZ3009321
নাম : পূর্বা সরকার পিতার নাম: রথীন্দ্র সরকার বাড়ির নং : এন0178 বয়স : 26 লিঙ্গ : মহিলা	ফটো উপলব্ধ	নাম : নিতাই সরকার পিতার নাম: সন্তোষ সরকার বাড়ির নং : n0105 বয়স : 80 লিঙ্গ : পুরুষ	ফটো উপলব্ধ	নাম : সুবীর সরকার পিতার নাম: নিতাই সরকার বাড়ির নং : n0105 বয়স : 45 লিঙ্গ : পুরুষ	ফটো উপলব্ধ



751 নাম : স্বাগতা সরকার পিতার নাম: সত্যনারায়ন সরকার বাড়ির নং : n0142 বয়স : 39 লিঙ্গ : মহিলা	CRZ3010196 ফটো উপলব্ধ	752 নাম : সত্যনারায়ন সরকার পিতার নাম: শ্রীনিবাস সরকার বাড়ির নং : n0142 বয়স : 68 লিঙ্গ : পুরুষ	SSA2414233 ফটো উপলব্ধ	753 নাম : নিরঞ্জন সরকার পিতার নাম: হরিপদ সরকার বাড়ির নং : n0367 বয়স : 63 লিঙ্গ : পুরুষ	SSA1998608 ফটো উপলব্ধ
754 নাম : সবিতা সরকার স্বামীর নাম: দুর্লভ চন্দ্র সরকার বাড়ির নং : এন0134 বয়স : 66 লিঙ্গ : মহিলা	SSA2359255 ফটো উপলব্ধ	755 নাম : মিঠু সরকার সাহা পিতার নাম: মদন মোহন সাহা বাড়ির নং : n0397 বয়স : 44 লিঙ্গ : মহিলা	DRW1775022 ফটো উপলব্ধ	756 নাম : নির্মলা সরকার সিকদার স্বামীর নাম: রজত শুভ্র সিকদার বাড়ির নং : n0325 বয়স : 43 লিঙ্গ : মহিলা	GQL2029684 ফটো উপলব্ধ
757 নাম : তুলসী সরকার(বিশ্বাস) স্বামীর নাম: দীপক সরকার বাড়ির নং : n0345 বয়স : 42 লিঙ্গ : মহিলা	MTK2509099 ফটো উপলব্ধ	758 নাম : ববিতা সাউ স্বামীর নাম: রঞ্জিত সাউ বাড়ির নং : n0346 বয়স : 34 লিঙ্গ : মহিলা	SSA1437011 ফটো উপলব্ধ	759 নাম : লখী সাউ স্বামীর নাম: রাজকুমার সাউ বাড়ির নং : n0352 বয়স : 42 লিঙ্গ : মহিলা	SSA1998459 ফটো উপলব্ধ
760 নাম : জয়দেব সাহা পিতার নাম: ব্যোমকেশ সাহা বাড়ির নং : n0010 বয়স : 47 লিঙ্গ : পুরুষ	CRZ1973312 ফটো উপলব্ধ	761 নাম : রানু সাহা স্বামীর নাম: শম্ভু সাহা বাড়ির নং : n0226 বয়স : 49 লিঙ্গ : মহিলা	SSA2798445 ফটো উপলব্ধ	762 নাম : শম্ভু সাহা পিতার নাম: মদনমোহন সাহা বাড়ির নং : n0226 বয়স : 59 লিঙ্গ : পুরুষ	SSA2798452 ফটো উপলব্ধ
763 নাম : কৌশিক সাহা পিতার নাম: কানাই লাল সাহা বাড়ির নং : n0223 বয়স : 27 লিঙ্গ : পুরুষ	SSA2086668 ফটো উপলব্ধ	764 নাম : রনো সাহা পিতার নাম: শম্ভু সাহা বাড়ির নং : n0226 বয়স : 30 লিঙ্গ : পুরুষ	SSA1729755 ফটো উপলব্ধ	765 নাম : সুমিত সাহা পিতার নাম: সন্তু সাহা বাড়ির নং : n0226 বয়স : 26 লিঙ্গ : পুরুষ	SSA2516896 ফটো উপলব্ধ
766 নাম : সন্ধ্যা সাহা স্বামীর নাম: সুরেশ সাহা বাড়ির নং : n0086 বয়স : 76 লিঙ্গ : মহিলা	SSA2369916 ফটো উপলব্ধ	767 নাম : স্বাগতা সাহা ভদ্র স্বামীর নাম: দেবতোষ সাহা বাড়ির নং : এন 0162 বয়স : 56 লিঙ্গ : মহিলা	CRZ3742079 ফটো উপলব্ধ	768 নাম : গোপাল সাহা পিতার নাম: ননীগোপাল সাহা বাড়ির নং : n0227 বয়স : 49 লিঙ্গ : পুরুষ	SSA2335040 ফটো উপলব্ধ
769 নাম : শুভাশিষ সাহা পিতার নাম: রবীন্দ্র নাথ সাহা বাড়ির নং : n0199 বয়স : 61 লিঙ্গ : পুরুষ	CRZ3010279 ফটো উপলব্ধ	770 নাম : পৌতম সাহা পিতার নাম: রাধাগোবিন্দ সাহা বাড়ির নং : n0222 বয়স : 65 লিঙ্গ : পুরুষ	SSA2404788 ফটো উপলব্ধ	771 নাম : আল্পনা সাহা স্বামীর নাম: মানিকলাল সাহা বাড়ির নং : n0223 বয়স : 50 লিঙ্গ : মহিলা	CRZ3009446 ফটো উপলব্ধ
772 নাম : সৌমাশিষ সাহা পিতার নাম: সৌমিত্র সাহা বাড়ির নং : এন0225 বয়স : 25 লিঙ্গ : পুরুষ	SSA2265130 ফটো উপলব্ধ	773 নাম : দিবাকর ঘোষ পিতার নাম: প্রদ্যুৎ কুমার ঘোষ বাড়ির নং : n0162 বয়স : 49 লিঙ্গ : পুরুষ	CRZ1973403 ফটো উপলব্ধ	774 নাম : সুমন সাহা পিতার নাম: প্রাণ গোবিন্দা সাহা বাড়ির নং : বয়স : 22 লিঙ্গ : পুরুষ	SSA2727220 ফটো উপলব্ধ
775 নাম : সমীরন সাহা পিতার নাম: সতীশ সাহা বাড়ির নং : n0162 বয়স : 54 লিঙ্গ : পুরুষ	WB/12/082/189490 ফটো উপলব্ধ	776 নাম : বেনু রানী সাহা স্বামীর নাম: রবীন্দ্র নাথ সাহা বাড়ির নং : n0162 বয়স : 89 লিঙ্গ : মহিলা	WB/12/082/189004 ফটো উপলব্ধ	777 নাম : রিপা সাহা স্বামীর নাম: বিধান সাহা বাড়ির নং : n0107 বয়স : 34 লিঙ্গ : মহিলা	SSA1875848 ফটো উপলব্ধ
778 নাম : অঞ্জিত কুমার সাহা পিতার নাম: অনন্ত কুমার সাহা বাড়ির নং : এন00 বয়স : 73 লিঙ্গ : পুরুষ	XZF1606540 ফটো উপলব্ধ	779 নাম : সুক্লা সাহা স্বামীর নাম: অঞ্জিত কুমার সাহা বাড়ির নং : হু বয়স : 64 লিঙ্গ : মহিলা	XZF1606557 ফটো উপলব্ধ	Q 780 নাম : রুস্পা সাহা পিতার নাম: সঞ্জয় সাহা বাড়ির নং : উত্তম লালপুর বয়স : 23 লিঙ্গ : মহিলা	SSA2672434 ফটো উপলব্ধ



781 নাম : উর্মি সাহা পিতার নাম : উত্তম কুমার সাহা বাড়ির নং : উত্তর লালপুর বয়স : 22 লিঙ্গ : মহিলা	SSA2672277 ফটো উপলব্ধ	782 নাম : অনুস্মীতা সাহা পিতার নাম : সুভাশিস সাহা বাড়ির নং : উত্তর লালপুর বয়স : 22 লিঙ্গ : মহিলা	SSA2672293 ফটো উপলব্ধ	783 নাম : প্রীতি দেওয়ান পিতার নাম : উপেন দেওয়ান বাড়ির নং : 022 বয়স : 22 লিঙ্গ : মহিলা	SSA2675288 ফটো উপলব্ধ
784 নাম : উমেশ চন্দ্র সাহা পিতার নাম : কাতিক চন্দ্র সাহা বাড়ির নং : n04123 বয়স : 43 লিঙ্গ : পুরুষ	SSA2222719 ফটো উপলব্ধ	785 নাম : বিধান সাহা পিতার নাম : বাদল সাহা বাড়ির নং : n0107 বয়স : 45 লিঙ্গ : পুরুষ	CRZ3503430 ফটো উপলব্ধ	786 নাম : গৌতম কুমার সাহা পিতার নাম : উমেশ চন্দ্র সাহা বাড়ির নং : n0413 বয়স : 43 লিঙ্গ : পুরুষ	SSA2222727 ফটো উপলব্ধ
787 নাম : দীপশিখা সাহা পিতার নাম : দুলাল সাহা বাড়ির নং : এন00 বয়স : 20 লিঙ্গ : মহিলা	SSA2783652 ফটো উপলব্ধ	788 নাম : সুদীপ্ত সাহা পিতার নাম : সুধাংশু সাহা বাড়ির নং : n0162 বয়স : 34 লিঙ্গ : পুরুষ	SSA1350446 ফটো উপলব্ধ	789 নাম : পদ্মারানী সাহা স্বামীর নাম : গৌরহরি সাহা বাড়ির নং : n0140 বয়স : 77 লিঙ্গ : মহিলা	SSA2464014 ফটো উপলব্ধ
790 নাম : অভিজিৎ সাহা পিতার নাম : নীরেন্দ্র নাথ সাহা বাড়ির নং : n0213 বয়স : 46 লিঙ্গ : পুরুষ	CRZ2032936 ফটো উপলব্ধ	791 নাম : দেবানীষ সাহা পিতার নাম : দিলীপ সাহা বাড়ির নং : এন0226 বয়স : 46 লিঙ্গ : পুরুষ	CRZ2606549 ফটো উপলব্ধ	792 নাম : জ্যোত্স্না সাহা স্বামীর নাম : গোবিন্দ সাহা বাড়ির নং : n0186 বয়স : 55 লিঙ্গ : মহিলা	SSA2471829 ফটো উপলব্ধ
793 নাম : রীনা আগরওয়াল পিতার নাম : শঙ্কর আগরওয়াল বাড়ির নং : N0221 বয়স : 41 লিঙ্গ : মহিলা	DDZ2970440 ফটো উপলব্ধ	794 নাম : নন্দদুলাল সাহা পিতার নাম : নিতাই চন্দ্র সাহা বাড়ির নং : n0141 বয়স : 38 লিঙ্গ : পুরুষ	CRZ3316304 ফটো উপলব্ধ	795 নাম : নমিতা সাহা স্বামীর নাম : নিতাই চন্দ্র সাহা বাড়ির নং : n0141 বয়স : 71 লিঙ্গ : মহিলা	SSA2517233 ফটো উপলব্ধ
796 নাম : গৌরব সাহা পিতার নাম : গোপাল সাহা বাড়ির নং : n0431 বয়স : 23 লিঙ্গ : পুরুষ	SSA2631083 ফটো উপলব্ধ	797 নাম : বাসন্তী সাহা স্বামীর নাম : গৌতম সাহা বাড়ির নং : n0222 বয়স : 55 লিঙ্গ : মহিলা	SSA2404770 ফটো উপলব্ধ	798 নাম : সুদহৎশু সাহা পিতার নাম : সুরেন্দ্র চন্দ্র সাহা বাড়ির নং : n0162 বয়স : 72 লিঙ্গ : পুরুষ	SSA2387264 ফটো উপলব্ধ
799 নাম : দেবতোষ সাহা পিতার নাম : রবীন্দ্র নাথ সাহা বাড়ির নং : এন 0162 বয়স : 60 লিঙ্গ : পুরুষ	SSA2403194 ফটো উপলব্ধ	800 নাম : মাধবী সাহা স্বামীর নাম : সুধাংশু সাহা বাড়ির নং : n0162 বয়স : 62 লিঙ্গ : মহিলা	SSA2403517 ফটো উপলব্ধ	801 নাম : সুমন সাহা পিতার নাম : সুরেশচন্দ্র সাহা বাড়ির নং : n0086 বয়স : 44 লিঙ্গ : পুরুষ	CRZ2607471 ফটো উপলব্ধ
802 নাম : সন্দীপ সাহা পিতার নাম : গোপাল সাহা বাড়ির নং : n0225 বয়স : 54 লিঙ্গ : পুরুষ	SSA2439081 ফটো উপলব্ধ	803 নাম : সৌমিত্র সাহা পিতার নাম : গোপাল সাহা বাড়ির নং : n0225 বয়স : 48 লিঙ্গ : পুরুষ	SSA2430767 ফটো উপলব্ধ	Q 804 নাম : বিকাশ চন্দ্র সাহা পিতার নাম : শশীভূষণ ঘাট বাড়ির নং : বয়স : 54 লিঙ্গ : পুরুষ	CRZ3009479 ফটো উপলব্ধ
805 নাম : বাসন্তী সাহা স্বামীর নাম : দিলীপ সাহা বাড়ির নং : n0226 বয়স : 55 লিঙ্গ : মহিলা	SSA2444099 ফটো উপলব্ধ	806 নাম : সনঞ্জয় সাহা পিতার নাম : হরিপদ সাহা বাড়ির নং : নীল বয়স : 49 লিঙ্গ : পুরুষ	MQQ3505641 ফটো উপলব্ধ	807 নাম : ইতি সাহা স্বামীর নাম : সঞ্জয় সাহা বাড়ির নং : নীল বয়স : 45 লিঙ্গ : মহিলা	YTU0912964 ফটো উপলব্ধ
Q 808 নাম : ঋতু সাহা পিতার নাম : সঞ্জয় সাহা বাড়ির নং : উত্তর লালপুর বয়স : 22 লিঙ্গ : মহিলা	SSA2672368 ফটো উপলব্ধ	809 নাম : সৌম্যাদেব সাহা পিতার নাম : দেবতোষ সাহা বাড়ির নং : উত্তর লালপুর বয়স : 22 লিঙ্গ : পুরুষ	SSA2672400 ফটো উপলব্ধ	810 নাম : কানাই লাল সাহা পিতার নাম : নিতাই লাল সাহা বাড়ির নং : n0398 বয়স : 57 লিঙ্গ : পুরুষ	SSA2203297 ফটো উপলব্ধ



811 নাম : রিমি সাহা পিতার নাম: খোকন সাহা বাড়ির নং : চাকদহ বয়স : 26 লিঙ্গ : মহিলা	NHW2127710 ফটো উপলব্ধ	Q 812 নাম : উত্তম সাহা পিতার নাম: শশী ভদ্রন সাহা বাড়ির নং : বয়স : 63 লিঙ্গ : পুরুষ	SSA1875871 ফটো উপলব্ধ	813 নাম : রনজিৎ সাহা মায়ের নাম: নীহারবালা সাহা বাড়ির নং : n0228 বয়স : 49 লিঙ্গ : পুরুষ	CRZ3316163 ফটো উপলব্ধ
814 নাম : রমা সাহা স্বামীর নাম: জয়ন্ত সাহা বাড়ির নং : n0226 বয়স : 51 লিঙ্গ : মহিলা	FKY3839792 ফটো উপলব্ধ	815 নাম : দেবব্রত সাহা পিতার নাম: রবীন্দ্র নাথ সাহা বাড়ির নং : n0162 বয়স : 54 লিঙ্গ : পুরুষ	CRZ3009396 ফটো উপলব্ধ	816 নাম : পুতুল সাহা স্বামীর নাম: কৃষ্ণ সাহা বাড়ির নং : n0226 বয়স : 49 লিঙ্গ : মহিলা	SSA0165902 ফটো উপলব্ধ
817 নাম : দিলীপ সাহা পিতার নাম: মদন মহোন সাহা বাড়ির নং : n0226 বয়স : 65 লিঙ্গ : পুরুষ	SSA2444123 ফটো উপলব্ধ	818 নাম : গোপাল সাহা পিতার নাম: ভোলানাথ সাহা বাড়ির নং : n0224 বয়স : 79 লিঙ্গ : পুরুষ	WB/12/082/189686 ফটো উপলব্ধ	819 নাম : অনিমা সাহা স্বামীর নাম: গোপাল সাহা বাড়ির নং : n0224 বয়স : 71 লিঙ্গ : মহিলা	WB/12/082/189643 ফটো উপলব্ধ
820 নাম : অরুণিমা সাহা স্বামীর নাম: সৌমিত্র সাহা বাড়ির নং : n0225 বয়স : 46 লিঙ্গ : মহিলা	CRZ2606531 ফটো উপলব্ধ	821 নাম : রুপা সিংহ স্বামীর নাম: রনজিৎ সিংহ বাড়ির নং : n0226 বয়স : 41 লিঙ্গ : মহিলা	SSA1596287 ফটো উপলব্ধ	822 নাম : গঙ্গারানী সাহা স্বামীর নাম: ননীগোপাল সাহা বাড়ির নং : n0227 বয়স : 76 লিঙ্গ : মহিলা	WB/12/082/189622 ফটো উপলব্ধ
823 নাম : নীহার বালা সাহা স্বামীর নাম: নিত্যানন্দ সাহা বাড়ির নং : n0228 বয়স : 91 লিঙ্গ : মহিলা	WB/12/082/189694 ফটো উপলব্ধ	824 নাম : প্রানগোবিন্দ সাহা পিতার নাম: নিত্যানন্দ সাহা বাড়ির নং : n0228 বয়স : 63 লিঙ্গ : পুরুষ	WB/12/082/189560 ফটো উপলব্ধ	825 নাম : শুক্লা সাহা স্বামীর নাম: প্রানগোবিন্দ সাহা বাড়ির নং : n0228 বয়স : 44 লিঙ্গ : মহিলা	SSA1244748 ফটো উপলব্ধ
826 নাম : মুনমুন সাহা(দেবনাথ) স্বামীর নাম: রনজিৎ সাহা বাড়ির নং : n0228 বয়স : 35 লিঙ্গ : মহিলা	SSA1729789 ফটো উপলব্ধ	827 নাম : জয়ন্তী সাহা স্বামীর নাম: বিকাশ চন্দ্র সাহা বাড়ির নং : n0234 বয়স : 49 লিঙ্গ : মহিলা	DMB1678846 ফটো উপলব্ধ	828 নাম : বিপাশা সাহা পিতার নাম: বিকাশ চন্দ্র সাহা বাড়ির নং : এন0234 বয়স : 20 লিঙ্গ : মহিলা	SSA2819282 ফটো উপলব্ধ
829 নাম : রুমা সাহা স্বামীর নাম: দেবশীষ সাহা বাড়ির নং : n0246 বয়স : 40 লিঙ্গ : মহিলা	CRZ3502333 ফটো উপলব্ধ	830 নাম : কুনাল সাহা পিতার নাম: কানাই লাল সাহা বাড়ির নং : n0315 বয়স : 30 লিঙ্গ : পুরুষ	SSA1729839 ফটো উপলব্ধ	831 নাম : উত্তম কুমার সাহা পিতার নাম: উমেশ চন্দ্র সাহা বাড়ির নং : n0844 বয়স : 48 লিঙ্গ : পুরুষ	SSA1943893 ফটো উপলব্ধ
832 নাম : অক্ষয় সাহা পিতার নাম: গোবিন্দ সাহা বাড়ির নং : n0403 বয়স : 30 লিঙ্গ : পুরুষ	SSA2203321 ফটো উপলব্ধ	833 নাম : সম্পা সাহা পিতার নাম: প্রান গোবিন্দ সাহা বাড়ির নং : n0401 বয়স : 27 লিঙ্গ : মহিলা	SSA2203305 ফটো উপলব্ধ	834 নাম : অর্নব সাহা পিতার নাম: শুভাশীষ সাহা বাড়ির নং : n0391 বয়স : 26 লিঙ্গ : পুরুষ	SSA2203248 ফটো উপলব্ধ
835 নাম : মানিকলাল সাহা পিতার নাম: নিতাই সাহা বাড়ির নং : n0223 বয়স : 60 লিঙ্গ : পুরুষ	SSA2335388 ফটো উপলব্ধ	836 নাম : যোগমায়া সাহা স্বামীর নাম: কালাচাঁদ সাহা বাড়ির নং : n0221 বয়স : 65 লিঙ্গ : মহিলা	SSA2378545 ফটো উপলব্ধ	837 নাম : সুমনা সাহা পিতার নাম: প্রদীপ সাহা বাড়ির নং : n0387 বয়স : 26 লিঙ্গ : মহিলা	SSA2203206 ফটো উপলব্ধ
838 নাম : তনুশ্রী সাহা পিতার নাম: তরুন সাহা বাড়ির নং : n0218 বয়স : 39 লিঙ্গ : মহিলা	SSA1483189 ফটো উপলব্ধ	839 নাম : রীতা মিত্র স্বামীর নাম: অভিজিৎ মিত্র বাড়ির নং : n0138 বয়স : 52 লিঙ্গ : মহিলা	SSA2517324 ফটো উপলব্ধ	840 নাম : তরুন সাহা পিতার নাম: অধর চন্দ্র সাহা বাড়ির নং : n0218 বয়স : 66 লিঙ্গ : পুরুষ	WB/12/082/189653 ফটো উপলব্ধ



841 নাম : রুপালী সাহা পিতার নাম: তরুন সাহা বাড়ির নং : n0218 বয়স : 36 লিঙ্গ : মহিলা	SSA1483171 ফটো উপলব্ধ	842 নাম : জ্যোৎস্না সাহা স্বামীর নাম: অনিল সাহা বাড়ির নং : n0220 বয়স : 63 লিঙ্গ : মহিলা	WB/12/082/189495 ফটো উপলব্ধ	843 নাম : অসীম সাহা পিতার নাম: অনিল সাহা বাড়ির নং : n0221 বয়স : 52 লিঙ্গ : পুরুষ	CRZ3009438 ফটো উপলব্ধ
844 নাম : পীযুষ কান্তি সাহা পিতার নাম: প্রাণেশ চন্দ্র সাহা বাড়ির নং : n0211 বয়স : 53 লিঙ্গ : পুরুষ	SSA2456796 ফটো উপলব্ধ	845 নাম : সায়ন সাহা পিতার নাম: গৌতম সাহা বাড়ির নং : n0222 বয়স : 38 লিঙ্গ : পুরুষ	CRZ3585239 ফটো উপলব্ধ	846 নাম : সুমন সাহা পিতার নাম: নিতাই চন্দ্র সাহা বাড়ির নং : n0141 বয়স : 45 লিঙ্গ : পুরুষ	CRZ2607455 ফটো উপলব্ধ
847 নাম : দীপা সাহা নহা স্বামীর নাম: সমীরন সাহা বাড়ির নং : n0162 বয়স : 53 লিঙ্গ : মহিলা	SSA2517183 ফটো উপলব্ধ	848 নাম : চৈতালী সাহা স্বামীর নাম: তরুন সাহা বাড়ির নং : n0218 বয়স : 55 লিঙ্গ : মহিলা	CRZ3503265 ফটো উপলব্ধ	849 নাম : রাজকুমার সাহা পিতার নাম: নিতাই চন্দ্র সাহা বাড়ির নং : n0141 বয়স : 43 লিঙ্গ : পুরুষ	CRZ2607463 ফটো উপলব্ধ
850 নাম : দিপালী সাহা স্বামীর নাম: দিলীপ সাহা বাড়ির নং : n0216 বয়স : 59 লিঙ্গ : মহিলা	WB/12/082/189707 ফটো উপলব্ধ	851 নাম : প্রদীপ সাহা পিতার নাম: ভোলানাথ সাহা বাড়ির নং : n0215 বয়স : 66 লিঙ্গ : পুরুষ	SSA2314326 ফটো উপলব্ধ	852 নাম : অপর্ণা সাহা স্বামীর নাম: প্রদীপ সাহা বাড়ির নং : n0215 বয়স : 57 লিঙ্গ : মহিলা	CRZ1986819 ফটো উপলব্ধ
853 নাম : জয়দীপ সাহা পিতার নাম: দিলীপ সাহা বাড়ির নং : n0216 বয়স : 31 লিঙ্গ : পুরুষ	SSA1729748 ফটো উপলব্ধ	854 নাম : নারায়ন সাহা পিতার নাম: অদ্বৈত সাহা বাড়ির নং : n0217 বয়স : 59 লিঙ্গ : পুরুষ	WB/12/082/189294 ফটো উপলব্ধ	855 নাম : জয়া সাহা স্বামীর নাম: নারায়ন সাহা বাড়ির নং : n0217 বয়স : 48 লিঙ্গ : মহিলা	CRZ3688447 ফটো উপলব্ধ
856 নাম : অমিত সাহা পিতার নাম: নারায়ন সাহা বাড়ির নং : n0217 বয়স : 29 লিঙ্গ : পুরুষ	SSA1875814 ফটো উপলব্ধ	857 নাম : দুলাল সাহা পিতার নাম: অদ্বৈত সাহা বাড়ির নং : n0217 বয়স : 55 লিঙ্গ : পুরুষ	WB/12/082/189020 ফটো উপলব্ধ	858 নাম : রুমা সাহা স্বামীর নাম: দুলাল সাহা বাড়ির নং : n0217 বয়স : 44 লিঙ্গ : মহিলা	CRZ3688439 ফটো উপলব্ধ
859 নাম : জয়ন্তী সাহা স্বামীর নাম: ভবেশ সাহা বাড়ির নং : n0215 বয়স : 66 লিঙ্গ : মহিলা	WB/12/082/189644 ফটো উপলব্ধ	860 নাম : পরিমল সাহা পিতার নাম: কুমুদ বন্ধু সাহা বাড়ির নং : n0210 বয়স : 66 লিঙ্গ : পুরুষ	WB/12/082/189214 ফটো উপলব্ধ	861 নাম : গায়ত্রী সাহা স্বামীর নাম: পরিমল সাহা বাড়ির নং : n0210 বয়স : 56 লিঙ্গ : মহিলা	WB/12/082/189394 ফটো উপলব্ধ
862 নাম : শেফালী সাহা স্বামীর নাম: নীরেন্দ্র নাথ সাহা বাড়ির নং : n0212 বয়স : 81 লিঙ্গ : মহিলা	WB/12/082/189393 ফটো উপলব্ধ	863 নাম : মন্দিরা সাহা পিতার নাম: কৃষ্ণ চন্দ্র সাহা বাড়ির নং : N0226 বয়স : 26 লিঙ্গ : মহিলা	SSA2516961 ফটো উপলব্ধ	864 নাম : বিজয়া সাহা পিতার নাম: ভবেশ সাহা বাড়ির নং : n0215 বয়স : 37 লিঙ্গ : পুরুষ	CRZ3688389 ফটো উপলব্ধ
865 নাম : দিলীপ সাহা পিতার নাম: ভোলানাথ সাহা বাড়ির নং : n0215 বয়স : 65 লিঙ্গ : পুরুষ	WB/12/082/189706 ফটো উপলব্ধ	866 নাম : আকাশ সাহা পিতার নাম: সন্দীপ সাহা বাড়ির নং : n0225 বয়স : 28 লিঙ্গ : পুরুষ	SSA1998327 ফটো উপলব্ধ	867 নাম : চন্দনা সাহা স্বামীর নাম: কানাইলাল সাহা বাড়ির নং : n0223 বয়স : 53 লিঙ্গ : মহিলা	CRZ3009453 ফটো উপলব্ধ
868 নাম : পম্পা সাহা দাস স্বামীর নাম: জয়দেব সাহা বাড়ির নং : N0010 বয়স : 35 লিঙ্গ : মহিলা	STB1352376 ফটো উপলব্ধ	869 নাম : মায়ারানী সাহা স্বামীর নাম: প্রণেশ চন্দ্র সাহা বাড়ির নং : n0211 বয়স : 75 লিঙ্গ : মহিলা	SSA2456895 ফটো উপলব্ধ	870 নাম : সঞ্জয় সাহা পিতার নাম: সুকেশ চন্দ্র সাহা বাড়ির নং : n0011 বয়স : 51 লিঙ্গ : পুরুষ	SSA2433886 ফটো উপলব্ধ



871 নাম : নিতাই চন্দ্র সাহা পিতার নাম: হরেন্দ্র সাহা বাড়ির নং : n0141 বয়স : 78 লিঙ্গ : পুরুষ	SSA2517241 ফটো উপলব্ধ	872 নাম : শেফালী রত্নী সাহা স্বামীর নাম: উত্তম কুমার সাহা বাড়ির নং : n0844 বয়স : 40 লিঙ্গ : মহিলা	SSA2086965 ফটো উপলব্ধ	873 নাম : শিঞ্জিনী সাহা পিতার নাম: সমীরণ সাহা বাড়ির নং : 14 বয়স : 23 লিঙ্গ : মহিলা	SSA2644268 ফটো উপলব্ধ
874 নাম : পূর্ণিমা রায় স্বামীর নাম: প্রিয়রঞ্জন রায় বাড়ির নং : এন0199 বয়স : 32 লিঙ্গ : মহিলা	SSA2618833 ফটো উপলব্ধ	875 নাম : দিপানিতা সাহা পিতার নাম: দুলাল সাহা বাড়ির নং : n0217 বয়স : 27 লিঙ্গ : মহিলা	SSA2086817 ফটো উপলব্ধ	876 নাম : ত্রিগুলা মিত্র পিতার নাম: অভিজিৎ মিত্র বাড়ির নং : n0138 বয়স : 27 লিঙ্গ : মহিলা	SSA2086767 ফটো উপলব্ধ
877 নাম : বর্নালী সাহা স্বামীর নাম: গৌতম কুমার সাহা বাড়ির নং : এন0000 বয়স : 29 লিঙ্গ : মহিলা	RHC1915107 ফটো উপলব্ধ	878 নাম : মার্ঘরী রায় স্বামীর নাম: শুভঙ্কর রায় বাড়ির নং : n0199 বয়স : 32 লিঙ্গ : মহিলা	SSA2086890 ফটো উপলব্ধ	879 নাম : দেবী সাহা স্বামীর নাম: ব্যোমকেশ সাহা বাড়ির নং : n0010 বয়স : 79 লিঙ্গ : মহিলা	WB/12/082/192347 ফটো উপলব্ধ
880 নাম : কল্যান সাহা পিতার নাম: সুকেশ সাহা বাড়ির নং : n0011 বয়স : 41 লিঙ্গ : পুরুষ	CRZ3585049 ফটো উপলব্ধ	881 নাম : উত্তম কুমার সাহা পিতার নাম: গৌরহরি সাহা বাড়ির নং : n0138 বয়স : 56 লিঙ্গ : পুরুষ	WB/12/082/192061 ফটো উপলব্ধ	882 নাম : অভিজিত মিত্র পিতার নাম: বিশ্বনাথ মিত্র বাড়ির নং : n0138 বয়স : 53 লিঙ্গ : পুরুষ	WB/12/082/192200 ফটো উপলব্ধ
883 নাম : সুরজিৎ রায় পিতার নাম: মনোরঞ্জন রায় বাড়ির নং : n0199 বয়স : 32 লিঙ্গ : পুরুষ	SSA1596071 ফটো উপলব্ধ	884 নাম : জ্যোৎস্না রানী সাহা স্বামীর নাম: সুশীল সাহা বাড়ির নং : n0199 বয়স : 79 লিঙ্গ : মহিলা	SSA2329829 ফটো উপলব্ধ	885 নাম : সুশীল কুমার সাহা পিতার নাম: মাখনলাল সাহা বাড়ির নং : n0199 বয়স : 82 লিঙ্গ : পুরুষ	WB/12/082/189271 ফটো উপলব্ধ
886 নাম : শুভঙ্কর রায় পিতার নাম: মনোরঞ্জন রায় বাড়ির নং : n0199 বয়স : 36 লিঙ্গ : পুরুষ	SSA1244698 ফটো উপলব্ধ	887 নাম : পিউ রায় স্বামীর নাম: বিশ্বনাথ রায় বাড়ির নং : n0199 বয়স : 49 লিঙ্গ : মহিলা	WB/40/188/042332 ফটো উপলব্ধ	888 নাম : বিশ্বনাথ রায় পিতার নাম: কালিপদ রায় বাড়ির নং : n0199 বয়স : 55 লিঙ্গ : পুরুষ	WB/40/188/042348 ফটো উপলব্ধ
889 নাম : রীতা সাহা স্বামীর নাম: শুভাশীষ সাহা বাড়ির নং : n0199 বয়স : 56 লিঙ্গ : মহিলা	CRZ3742061 ফটো উপলব্ধ	890 নাম : লিলি সাহা পিতার নাম: মাখন লাল সাহা বাড়ির নং : n0199 বয়স : 67 লিঙ্গ : মহিলা	SSA2329845 ফটো উপলব্ধ	891 নাম : প্রিয়রঞ্জন রায় পিতার নাম: ননীগোপাল রায় বাড়ির নং : n0199 বয়স : 51 লিঙ্গ : পুরুষ	WB/12/082/189698 ফটো উপলব্ধ
892 নাম : জয়ন্ত সিং পিতার নাম: বিজয় সিং বাড়ির নং : n0206 বয়স : 37 লিঙ্গ : পুরুষ	SSA0166298 ফটো উপলব্ধ	893 নাম : বিজয় সিং পিতার নাম: সুকুমার সিং বাড়ির নং : n0206 বয়স : 58 লিঙ্গ : পুরুষ	SSA2424240 ফটো উপলব্ধ	894 নাম : অঞ্জলী সিং স্বামীর নাম: বিজয় সিং বাড়ির নং : n0206 বয়স : 53 লিঙ্গ : মহিলা	SSA2424273 ফটো উপলব্ধ
895 নাম : অদিতি সিংহ পিতার নাম: অজয় সিংহ বাড়ির নং : এন000 বয়স : 22 লিঙ্গ : মহিলা	SSA2746261 ফটো উপলব্ধ	896 নাম : স্নেহা সাং পিতার নাম: তারক সিং বাড়ির নং : এন0206 বয়স : 22 লিঙ্গ : মহিলা	SSA2698942 ফটো উপলব্ধ	897 নাম : চুমকি সিং(ভদ্র) স্বামীর নাম: অজয় সিং বাড়ির নং : n0206 বয়স : 45 লিঙ্গ : মহিলা	SSA0166314 ফটো উপলব্ধ
898 নাম : অজয় সিং পিতার নাম: সুকুমার সিং বাড়ির নং : n0206 বয়স : 45 লিঙ্গ : পুরুষ	CRZ2032761 ফটো উপলব্ধ	899 নাম : মৌমিতা সিং পিতার নাম: বিজয় সিং বাড়ির নং : n0206 বয়স : 31 লিঙ্গ : মহিলা	SSA1729722 ফটো উপলব্ধ	900 নাম : পুনম কুমারী সিং স্বামীর নাম: তারক সিং বাড়ির নং : n0206 বয়স : 43 লিঙ্গ : মহিলা	CRZ3688298 ফটো উপলব্ধ



901 নাম : অজয় সিংহরায় পিতার নাম: বিজয় সিংহরায় বাড়ির নং : n0029 বয়স : 66 লিঙ্গ : পুরুষ	WB/12/082/192570 ফটো উপলব্ধ	902 নাম : শিবানী সিংহরায় স্বামীর নাম: অজয় সিংহরায় বাড়ির নং : n0029 বয়স : 59 লিঙ্গ : মহিলা	WB/12/082/192569 ফটো উপলব্ধ	903 নাম : তাপস সিংহরায় পিতার নাম: তরনীকান্ত সিংহরায় বাড়ির নং : n0037 বয়স : 63 লিঙ্গ : পুরুষ	WB/12/082/192175 ফটো উপলব্ধ
904 নাম : মিন্টু সিংহরায় পিতার নাম: তরনীকান্ত সিংহরায় বাড়ির নং : n0037 বয়স : 57 লিঙ্গ : পুরুষ	WB/12/082/192243 ফটো উপলব্ধ	905 নাম : দেব্যানী সিংহ রায় স্বামীর নাম: তাপস সিংহ রায় বাড়ির নং : n0037 বয়স : 55 লিঙ্গ : মহিলা	WB/12/082/192617 ফটো উপলব্ধ	906 নাম : ছায়ারানী সিংহরায় স্বামীর নাম: বিজয় সিংহরায় বাড়ির নং : n0238 বয়স : 96 লিঙ্গ : মহিলা	WB/12/082/189177 ফটো উপলব্ধ
907 নাম : বিনয় কুমার সিংহ রায় পিতার নাম: বিজয় সিংহরায় বাড়ির নং : n0238 বয়স : 69 লিঙ্গ : পুরুষ	SSA2660488 ফটো উপলব্ধ	908 নাম : রানা সিংহরায় পিতার নাম: বিনয় সিংহরায় বাড়ির নং : n0238 বয়স : 42 লিঙ্গ : পুরুষ	CRZ3010345 ফটো উপলব্ধ	909 নাম : উজ্জল সিংহরায় পিতার নাম: সুজয় সিংহরায় বাড়ির নং : n0238 বয়স : 33 লিঙ্গ : পুরুষ	SSA1483080 ফটো উপলব্ধ
910 নাম : সুমতী সিংহ রায় স্বামীর নাম: সুজয় সিংহ রায় বাড়ির নং : n0238 বয়স : 56 লিঙ্গ : মহিলা	SSA2853059 ফটো উপলব্ধ	911 নাম : উৎপল সিংহ রায় পিতার নাম: সুজয় সিংহ রায় বাড়ির নং : n0238 বয়স : 36 লিঙ্গ : পুরুষ	SSA1350305 ফটো উপলব্ধ	912 নাম : সাথী সিংহ রায় পিতার নাম: সুজয় সিংহ রায় বাড়ির নং : n0238 বয়স : 29 লিঙ্গ : মহিলা	SSA1875798 ফটো উপলব্ধ
913 নাম : অর্কপ্রভ সিংহ রায় মায়ের নাম: মিন্টু সিংহ রায় বাড়ির নং : n0037 বয়স : 29 লিঙ্গ : পুরুষ	SSA1998376 ফটো উপলব্ধ	914 নাম : তন্ময় সিংহরায় পিতার নাম: তপন সিংহরায় বাড়ির নং : n0029 বয়স : 44 লিঙ্গ : পুরুষ	CRZ1990050 ফটো উপলব্ধ	915 নাম : জয়িতা সিংহ রায় পিতার নাম: সুজয় সিংহ রায় বাড়ির নং : এন0238 বয়স : 26 লিঙ্গ : মহিলা	SSA2276665 ফটো উপলব্ধ
916 নাম : পূজা সিংহরায় পিতার নাম: সুজয় সিংহ রায় বাড়ির নং : n0238 বয়স : 27 লিঙ্গ : মহিলা	SSA2086874 ফটো উপলব্ধ	917 নাম : সুজয় সিংহ রায় পিতার নাম: বিজয় সিংহ রায় বাড়ির নং : n0238 বয়স : 65 লিঙ্গ : পুরুষ	SSA2553691 ফটো উপলব্ধ	918 নাম : মিতু গাঙ্গুলী স্বামীর নাম: অভিজিত গাঙ্গুলী বাড়ির নং : n0294 বয়স : 39 লিঙ্গ : মহিলা	GWZ2705291 ফটো উপলব্ধ
919 নাম : মন্জি সিকদার স্বামীর নাম: সুজয় সিকদার বাড়ির নং : এন0238 বয়স : 33 লিঙ্গ : মহিলা	SSA2624989 ফটো উপলব্ধ	920 নাম : সুজয় সিকদার অন্যান্য বিনয় কুমার সিকদার বাড়ির নং : এন0238 বয়স : 40 লিঙ্গ : পুরুষ	SSA2625168 ফটো উপলব্ধ	921 নাম : নীরজা সিকদার স্বামীর নাম: মুকুন্দ বিহারী সিকদার বাড়ির নং : n0323 বয়স : 76 লিঙ্গ : মহিলা	CRZ2938876 ফটো উপলব্ধ
922 নাম : রজত শুভ্র সিকদার পিতার নাম: মুকুন্দ বিহারী সিকদার বাড়ির নং : n0324 বয়স : 48 লিঙ্গ : পুরুষ	CRZ2084077 ফটো উপলব্ধ	923 নাম : সুজিত কুমার সেন পিতার নাম: রমেশ চন্দ্র সেন বাড়ির নং : n0055 বয়স : 80 লিঙ্গ : পুরুষ	CRZ1973239 ফটো উপলব্ধ	924 নাম : বিজয়া সেন স্বামীর নাম: সুজিত সেন বাড়ির নং : n0055 বয়স : 69 লিঙ্গ : মহিলা	CRZ1973601 ফটো উপলব্ধ
925 নাম : মনিরুপা সেন পিতার নাম: সুজিতকুমার সেন বাড়ির নং : n0055 বয়স : 47 লিঙ্গ : মহিলা	CRZ1973247 ফটো উপলব্ধ	926 নাম : রনজিৎ কুমার সেন পিতার নাম: রমেশ চন্দ্র সেন বাড়ির নং : n0056 বয়স : 92 লিঙ্গ : পুরুষ	SSA2389054 ফটো উপলব্ধ	927 নাম : মনিদীপা সেন পিতার নাম: সুজিতকুমার সেন বাড়ির নং : n0055 বয়স : 47 লিঙ্গ : মহিলা	CRZ1973593 ফটো উপলব্ধ
928 নাম : কল্যাণ কুমার সেন পিতার নাম: রনজিৎ সেন বাড়ির নং : n0056 বয়স : 61 লিঙ্গ : পুরুষ	SSA2855047 ফটো উপলব্ধ	929 নাম : দেবীকা সেন স্বামীর নাম: কল্যাণ সেন বাড়ির নং : n0056 বয়স : 50 লিঙ্গ : মহিলা	CRZ3009511 ফটো উপলব্ধ	930 নাম : জীবন কৃষ্ণ সেন পিতার নাম: দ্বিগিন্দ্র কিশোর সেন বাড়ির নং : n0169 বয়স : 75 লিঙ্গ : পুরুষ	SSA2315760 ফটো উপলব্ধ



931	SSA2313005	932	WB/12/082/189227	933	WB/12/082/189334
নাম : ছবি সেন স্বামীর নাম: জীবন সেন বাড়ির নং : n0169 বয়স : 64 লিঙ্গ : মহিলা	ফটো উপলব্ধ	নাম : রুনা সেন স্বামীর নাম: অমিয় সেন বাড়ির নং : n0230 বয়স : 69 লিঙ্গ : মহিলা	ফটো উপলব্ধ	নাম : সুজিত সেন পিতার নাম: অমিয় সেন বাড়ির নং : n0230 বয়স : 53 লিঙ্গ : পুরুষ	ফটো উপলব্ধ
934	SSA1998368	935	LPG1739176	936	WB/12/082/189116
নাম : মৈনাক সেন পিতার নাম: কল্যান সেন বাড়ির নং : n0056 বয়স : 28 লিঙ্গ : পুরুষ	ফটো উপলব্ধ	নাম : সূর্য কান্ত ঘোষ পিতার নাম: বলরাম ঘোষ বাড়ির নং : এন0056 বয়স : 49 লিঙ্গ : পুরুষ	ফটো উপলব্ধ	নাম : অভিজিৎ সেন পিতার নাম: অমিয় সেন বাড়ির নং : n0230 বয়স : 55 লিঙ্গ : পুরুষ	ফটো উপলব্ধ
937	DDZ1766435	938	SSA2352250	939	CRZ1990035
নাম : পিয়ালী মজুমদার পিতার নাম: প্রদ্যোত কুমার মজুমদার বাড়ির নং : N0056 বয়স : 47 লিঙ্গ : মহিলা	ফটো উপলব্ধ	নাম : তাপসী হালদার স্বামীর নাম: দীপঙ্কর হালদার বাড়ির নং : n0061 বয়স : 66 লিঙ্গ : মহিলা	ফটো উপলব্ধ	নাম : শান্তনু হালদার পিতার নাম: দীপঙ্কর হালদার বাড়ির নং : n0061 বয়স : 44 লিঙ্গ : পুরুষ	ফটো উপলব্ধ
940	CRZ3585353	Q 941	SSA2644425	942	CRZ0103549
নাম : কৌশিক হালদার পিতার নাম: দীপঙ্কর হালদার বাড়ির নং : n0061 বয়স : 38 লিঙ্গ : পুরুষ	ফটো উপলব্ধ	নাম : সান্ত্বনা শেঠি স্বামীর নাম: তারক শেঠি বাড়ির নং : লালপুর নতনপাড়া বয়স : 47 লিঙ্গ : মহিলা	ফটো উপলব্ধ	নাম : নীপা সমাজদার স্বামীর নাম: রানা সমাজদার বাড়ির নং : এন0005 বয়স : 50 লিঙ্গ : মহিলা	ফটো উপলব্ধ
943	SSA2865665	944	NEY1954882	945	SSA2870236
নাম : রাণা সমাজদার পিতার নাম: মাখন লাল সমাজদার বাড়ির নং : এন0005 বয়স : 55 লিঙ্গ : পুরুষ	ফটো উপলব্ধ	নাম : সংহিতা ভট্টাচার্য্য পিতার নাম: কল্লোল ভট্টাচার্য্য বাড়ির নং : এন0131 ওয়ার্ড নং 14 বয়স : 31 লিঙ্গ : মহিলা	ফটো উপলব্ধ	নাম : অক্ষিত সূত্রধর পিতার নাম: বাসুদেব সূত্রধর বাড়ির নং : ওয়ার্ড নং-14 বয়স : 19 লিঙ্গ : পুরুষ	ফটো উপলব্ধ
946	SSA2870749	947	SSA2872208	948	NRC1413970
নাম : লাকী দাস পিতার নাম: মিথুন দাস বাড়ির নং : উওর লালপুর বয়স : 19 লিঙ্গ : পুরুষ	ফটো উপলব্ধ	নাম : নীলাঞ্জনা চক্রবর্তী পিতার নাম: দিলীপ চক্রবর্তী বাড়ির নং : এন0357 বয়স : 19 লিঙ্গ : মহিলা	ফটো উপলব্ধ	নাম : স্বর্নালী বিশ্বাস পিতার নাম: সুবর্ন বিশ্বাস বাড়ির নং : নং00 বয়স : 30 লিঙ্গ : মহিলা	ফটো উপলব্ধ
949	HCL3700697	950	CRZ3316221	951	SSA2911337
নাম : সুশান্ত বিশ্বাস পিতার নাম: সুনিলা বিশ্বাস বাড়ির নং : নং00 বয়স : 39 লিঙ্গ : পুরুষ	ফটো উপলব্ধ	নাম : অর্পিতা অধিকারী(চক্রবর্তী) স্বামীর নাম: সোমগুপ্ত চক্রবর্তী বাড়ির নং : পাট নং 38 বয়স : 38 লিঙ্গ : মহিলা	ফটো উপলব্ধ	নাম : মনুখ দত্ত পিতার নাম: গৌতম দত্ত বাড়ির নং : নং 00 বয়স : 19 লিঙ্গ : পুরুষ	ফটো উপলব্ধ
952	SSA2912962				
নাম : অত্র দাস পিতার নাম: কর্তিক দাস বাড়ির নং : 279 বয়স : 20 লিঙ্গ : পুরুষ	ফটো উপলব্ধ				





953	1	SSA2914372
নাম : কিংসুক অধিকারী পিতার নাম: কৌশিক অধিকারী বাড়ির নং : 154 বয়স : 19 লিঙ্গ : পুরুষ		
ফটো উপলব্ধ		

954	1	SSA2915056
নাম : সুরজিৎ গাঙ্গুলি পিতার নাম: সুরত গাঙ্গুলি বাড়ির নং : নং 00 বয়স : 18 লিঙ্গ : পুরুষ		
ফটো উপলব্ধ		

955	1	SSA2915437
নাম : চমক সরকার পিতার নাম: চন্দন সরকার বাড়ির নং : 62 বয়স : 19 লিঙ্গ : মহিলা		
ফটো উপলব্ধ		

956	1	SSA2919967
নাম : সাগ্নিক দত্ত পিতার নাম: হারাধন দত্ত বাড়ির নং : এন0088 পাট নং-38 বয়স : 18 লিঙ্গ : পুরুষ		
ফটো উপলব্ধ		

নির্বাচক সংখ্যার সারসংক্ষেপ :

A) নির্বাচকের সংখ্যা :

	নির্বাচক তালিকার প্রকৃতি	নির্বাচক তালিকার পরিচিতি :	নির্বাচকের সংখ্যা :				
			পুরুষ	মহিলা	তৃতীয় লিঙ্গ	মোট	
I	মূল তালিকা	মূল তালিকা	বিশেষ নিবিড় সংশোধন ২০২৬ এর চূড়ান্ত ভোটার তালিকার সহিত 09-04-2026 তারিখ অবধি সংশোধিত নির্বাচক তালিকা	453	499	0	952
II	1- সংযোজন তালিকা	সংযোজনী 1	বিশেষ সংক্ষিপ্ত সংশোধন 2026	0	0	0	0
		সংযোজনী 2	ধারাবাহিক সংশোধন 2026	3	1	0	4
		মোট		3	1	0	4
III	2- বিয়োজন তালিকা	সংযোজনী 1	বিশেষ সংক্ষিপ্ত সংশোধন 2026	3	6	0	9
		সংযোজনী 2	ধারাবাহিক সংশোধন 2026	0	0	0	0
		মোট		3	6	0	9
IV	'লিঙ্গ ক্ষেত্রের' পরিবর্তনের কারণে পার্থক্য			0	0	0	0
V	বিচারপ্রক্রিয়ার অধীনস্থ			0	0	0	0
VI	বিচার বিভাগীয় আধিকারিক কর্তৃক বিচারপূর্বক নিষ্পত্তির পর বিয়োজিত			8	6	0	14
নির্বাচকের মোট সংখ্যা (I+II-III+IV-V-VI)				445	488	0	933

B) ক্রটি সংশোধনের সংখ্যা :

নির্বাচক তালিকার প্রকৃতি	নির্বাচক তালিকার পরিচিতি :	ক্রটি সংশোধনের সংখ্যা :
সংযোজনী 1	বিশেষ সংক্ষিপ্ত সংশোধন 2026	0
সংযোজনী 2	ধারাবাহিক সংশোধন 2026	0
	মোট	0

নির্বাচক নিবন্ধন আধিকারিকের স্বাক্ষর

E-মৃত, S-স্থানান্তরিত, R-একাধিকবার অন্তর্ভুক্ত, M-নিখোঁজ, Q-যোগ্য নহে