



নির্বাচক তালিকা 2026 S25 পশ্চিমবঙ্গ

| | | | | | | | | | | | | | | | | | | | | | |
|--|-----------------------|--|-------|--------------|------|------------------|---------|---------|-------|------|---------|-----------------|---|------|---|--------|-----------|------|----------|-----|----------|
| বিধানসভা নির্বাচনক্ষেত্রের নং, নাম ও সংরক্ষণের স্থিতি : 91 - চাকদহ (সাধারণ) | | অংশ নং : 55 | | | | | | | | | | | | | | | | | | | |
| বিধানসভা নির্বাচনক্ষেত্রটি যে লোকসভা নির্বাচনক্ষেত্রের / ক্ষেত্রসমূহের অন্তর্ভুক্ত তার নং, নাম ও সংরক্ষণ স্থিতি : 13 - রানাঘাট (তপশীলি জাতি) | | | | | | | | | | | | | | | | | | | | | |
| 1. সংশোধনের পূর্ণ বিবরণ | | | | | | | | | | | | | | | | | | | | | |
| সংশোধনের বৎসর : | 2026 | নির্বাচক তালিকার পরিচিতি : বিশেষ নিবিড় সংশোধন ২০২৬ এর চূড়ান্ত ভোটার তালিকার সহিত 09-04-2026 তারিখ অবধি সংশোধিত নির্বাচক তালিকা | | | | | | | | | | | | | | | | | | | |
| ভিত্তি তারিখ : | 01-01-2026 | | | | | | | | | | | | | | | | | | | | |
| সংশোধনের প্রকৃতি : | ধারাবাহিক সংশোধন 2026 | | | | | | | | | | | | | | | | | | | | |
| প্রকাশনার তারিখ : | 09-04-2026 | | | | | | | | | | | | | | | | | | | | |
| 2. অংশ ও নির্বাচনী এলাকার পূর্ণ বিবরণ : | | | | | | | | | | | | | | | | | | | | | |
| অংশের ভাগ নং ও নাম : | | | | | | | | | | | | | | | | | | | | | |
| 1-3নং দুর্গানগর আংশিক, | | <table border="1" style="width: 100%; border-collapse: collapse;"> <tr> <td>প্রধান শহর/গ্রাম</td> <td>: চাকদহ</td> </tr> <tr> <td>ওয়ার্ড</td> <td>: 006</td> </tr> <tr> <td>থানা</td> <td>: চাকদহ</td> </tr> <tr> <td>গ্রাম পঞ্চগয়েত</td> <td>:</td> </tr> <tr> <td>ব্লক</td> <td>:</td> </tr> <tr> <td>মহকুমা</td> <td>: কল্যাণী</td> </tr> <tr> <td>জেলা</td> <td>: নদীয়া</td> </tr> <tr> <td>পিন</td> <td>: 741222</td> </tr> </table> | | | | প্রধান শহর/গ্রাম | : চাকদহ | ওয়ার্ড | : 006 | থানা | : চাকদহ | গ্রাম পঞ্চগয়েত | : | ব্লক | : | মহকুমা | : কল্যাণী | জেলা | : নদীয়া | পিন | : 741222 |
| প্রধান শহর/গ্রাম | : চাকদহ | | | | | | | | | | | | | | | | | | | | |
| ওয়ার্ড | : 006 | | | | | | | | | | | | | | | | | | | | |
| থানা | : চাকদহ | | | | | | | | | | | | | | | | | | | | |
| গ্রাম পঞ্চগয়েত | : | | | | | | | | | | | | | | | | | | | | |
| ব্লক | : | | | | | | | | | | | | | | | | | | | | |
| মহকুমা | : কল্যাণী | | | | | | | | | | | | | | | | | | | | |
| জেলা | : নদীয়া | | | | | | | | | | | | | | | | | | | | |
| পিন | : 741222 | | | | | | | | | | | | | | | | | | | | |
| 3. ভোট গ্রহন কেন্দ্রের পূর্ণ বিবরণ : | | | | | | | | | | | | | | | | | | | | | |
| ভোট গ্রহন কেন্দ্রের নং, নাম : | | ভোট গ্রহন কেন্দ্রের শ্রেণী : | | শহরাঞ্চল | | | | | | | | | | | | | | | | | |
| 55 - দুর্গানগর বিপিন বিহারী বিদ্যাপীঠ (এইচ.এস) | | এই অংশে সহায়ক ভোটগ্রহন কেন্দ্রের সংখ্যা | | 0 | | | | | | | | | | | | | | | | | |
| ভোট গ্রহন কেন্দ্রের ঠিকানা : | | : | | | | | | | | | | | | | | | | | | | |
| দুর্গানগর বিপিন বিহারী বিদ্যাপীঠ (এইচ.এস), রুম নং-3, দুর্গানগর | | | | | | | | | | | | | | | | | | | | | |
| 4. নির্বাচকের সংখ্যা : | | | | | | | | | | | | | | | | | | | | | |
| প্রথম ক্রমিক নং | শেষ ক্রমিক নং | মোট সংখ্যা | | | | | | | | | | | | | | | | | | | |
| | | পুরুষ | মহিলা | তৃতীয় লিঙ্গ | মোট | | | | | | | | | | | | | | | | |
| 1 | 1158 | 541 | 519 | 0 | 1060 | | | | | | | | | | | | | | | | |

নির্বাচক নিবন্ধন আধিকারিকের স্বাক্ষর

Nazri Naksha

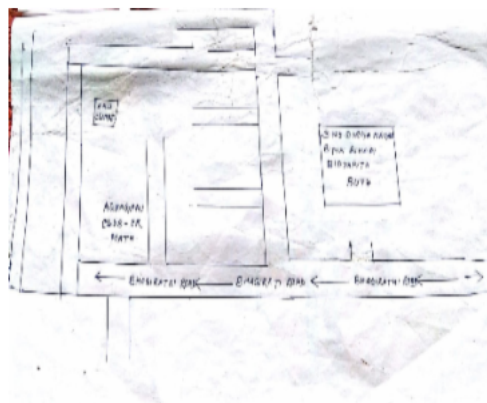

Google Map View



Polling Station Building Front View



Polling Station Front View



Cad View

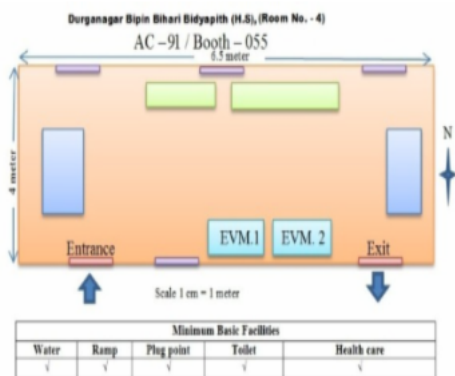

Key MAP View



| | | | | | |
|---|------------------|---|------------------|--|------------------|
| 1 নাম : পৌরী অধিকারী স্বামীর নাম: গণেশ অধিকারী বাড়ির নং : n0143 বয়স : 55 লিঙ্গ : মহিলা | WB/12/082/132013 | 2 নাম : পূর্ণিমা অধিকারী (তরফদার) স্বামীর নাম: লাল্টু অধিকারী বাড়ির নং : n0102 বয়স : 37 লিঙ্গ : মহিলা | SSA0234450 | 3 নাম : লাল্টু অধিকারী পিতার নাম: বিনয় অধিকারী বাড়ির নং : n0102 বয়স : 49 লিঙ্গ : পুরুষ | WB/12/082/132089 |
| 4 নাম : রিঙ্কু অধিকারী(দে) স্বামীর নাম: পিন্টু অধিকারী বাড়ির নং : n0102 বয়স : 43 লিঙ্গ : মহিলা | SSA1251453 | 5 নাম : পিন্টু অধিকারী পিতার নাম: বিনয় অধিকারী বাড়ির নং : n0102 বয়স : 51 লিঙ্গ : পুরুষ | WB/12/082/132475 | 6 নাম : লতিকা অধিকারী স্বামীর নাম: বিনয় অধিকারী বাড়ির নং : n0102 বয়স : 68 লিঙ্গ : মহিলা | WB/12/082/132458 |
| 7 নাম : খুশি অধিকারী স্বামীর নাম: কৃষ্ণ অধিকারী বাড়ির নং : n0057 বয়স : 66 লিঙ্গ : মহিলা | WB/12/082/132524 | 8 নাম : বাবু অধিকারী পিতার নাম: কার্তিক অধিকারী বাড়ির নং : n0023 বয়স : 34 লিঙ্গ : পুরুষ | SSA1600550 | 9 নাম : নমিতা অধিকারী স্বামীর নাম: কার্তিক অধিকারী বাড়ির নং : n0023 বয়স : 55 লিঙ্গ : মহিলা | WB/12/082/132101 |
| 10 নাম : কার্তিক অধিকারী পিতার নাম: ননীগোপাল অধিকারী বাড়ির নং : n0023 বয়স : 59 লিঙ্গ : পুরুষ | WB/12/082/132539 | 11 নাম : সুমনা সাহা স্বামীর নাম: বিপ্লব সাহা বাড়ির নং : n0102 বয়স : 38 লিঙ্গ : মহিলা | CRZ3575800 | 12 নাম : বাপি অধিকারী পিতার নাম: কার্তিক অধিকারী বাড়ির নং : n0170 বয়স : 24 লিঙ্গ : পুরুষ | SSA2480275 |
| 13 নাম : অনূপ চক্রবর্তী পিতার নাম: স্বর্নকমল চক্রবর্তী বাড়ির নং : 345/1 বয়স : 54 লিঙ্গ : পুরুষ | SSA2382745 | 14 নাম : জয়ন্ত অধিকারী পিতার নাম: পিন্টু অধিকারী বাড়ির নং : এন00 বয়স : 21 লিঙ্গ : পুরুষ | SSA2817468 | 15 নাম : রাজু অধিকারী পিতার নাম: কার্তিক অধিকারী বাড়ির নং : এন0170 বয়স : 21 লিঙ্গ : পুরুষ | SSA2762607 |
| 16 নাম : রানী অধিকারী স্বামীর নাম: কার্তিক অধিকারী বাড়ির নং : n0170 বয়স : 47 লিঙ্গ : মহিলা | CRZ2172302 | 17 নাম : কার্তিক অধিকারী পিতার নাম: মধুসূদন অধিকারী বাড়ির নং : n0170 বয়স : 57 লিঙ্গ : পুরুষ | SSA2318210 | 18 নাম : বিশাখা কুণ্ডু স্বামীর নাম: সঞ্জয় কুণ্ডু বাড়ির নং : n0321 বয়স : 43 লিঙ্গ : মহিলা | SSA1252006 |
| 19 নাম : হারান কুণ্ডু পিতার নাম: অজিত কুণ্ডু বাড়ির নং : n0310 বয়স : 52 লিঙ্গ : পুরুষ | SSA2720001 | 20 নাম : সুমিত কুণ্ডু পিতার নাম: হারান কুণ্ডু বাড়ির নং : এন032 বয়স : 21 লিঙ্গ : পুরুষ | SSA2739761 | Q 21 নাম : সোমা কুণ্ডু স্বামীর নাম: হারান কুণ্ডু বাড়ির নং : বয়স : 42 লিঙ্গ : মহিলা | SSA1356385 |
| 22 নাম : নিলয় কুণ্ডু পিতার নাম: নিতাই কুণ্ডু বাড়ির নং : n0122 বয়স : 29 লিঙ্গ : পুরুষ | SSA1878792 | 23 নাম : সম্পা কুণ্ডু স্বামীর নাম: নিতাই কুণ্ডু বাড়ির নং : n0122 বয়স : 50 লিঙ্গ : মহিলা | CRZ2575488 | 24 নাম : নিতাই কুণ্ডু পিতার নাম: সন্তোষ কুণ্ডু বাড়ির নং : n0122 বয়স : 56 লিঙ্গ : পুরুষ | WB/12/082/132258 |
| 25 নাম : সঞ্জয় কুণ্ডু পিতার নাম: সন্তোষ কুণ্ডু বাড়ির নং : n0122 বয়স : 59 লিঙ্গ : পুরুষ | WB/12/082/132631 | 26 নাম : মনা কর স্বামীর নাম: নিতাই কর বাড়ির নং : n0164 বয়স : 59 লিঙ্গ : মহিলা | WB/12/082/129285 | 27 নাম : নারায়ন কর্মকার পিতার নাম: গোবিন্দ কর্মকার বাড়ির নং : n0051 বয়স : 34 লিঙ্গ : পুরুষ | SSA1356187 |
| 28 নাম : মিলি কর্মকার স্বামীর নাম: সুভাষ চন্দ্র কর্মকার বাড়ির নং : n0392 বয়স : 48 লিঙ্গ : মহিলা | WB/12/082/237156 | 29 নাম : সুরজিত কর্মকার পিতার নাম: সুভাষ চন্দ্র কর্মকার বাড়ির নং : n0430 বয়স : 26 লিঙ্গ : পুরুষ | SSA2215382 | 30 নাম : কম্পনা ভট্টাচার্য্য স্বামীর নাম: বাসুদেব ভট্টাচার্য্য বাড়ির নং : n0051 বয়স : 58 লিঙ্গ : মহিলা | SSA2530970 |

বিধানসভা নির্বাচনক্ষেত্রের নং, নাম : 91-চাকদহ
ভাগ নং, নাম : 1-3নং দুর্গানগর আংশিক,

| | | |
|--|---|--|
| 31 নাম : কল্পনা কর্মকার স্বামীর নাম: গোবিন্দ কর্মকার বাড়ির নং : n0051 বয়স : 59 লিঙ্গ : মহিলা WB/12/082/132523 ফটো উপলব্ধ | 32 নাম : সুভাষ চন্দ্র কর্মকার পিতার নাম: রঞ্জিত কর্মকার বাড়ির নং : n0391 বয়স : 57 লিঙ্গ : পুরুষ WB/12/082/123456 ফটো উপলব্ধ | 33 নাম : প্রতিমা গোস্বামী স্বামীর নাম: শ্যামল গোস্বামী বাড়ির নং : n0227 বয়স : 52 লিঙ্গ : মহিলা CRZ2575512 ফটো উপলব্ধ |
| 34 নাম : শিবা গোস্বামী পিতার নাম: শ্যামল গোস্বামী বাড়ির নং : n0227 বয়স : 33 লিঙ্গ : পুরুষ SSA1486844 ফটো উপলব্ধ | 35 নাম : শ্যামল গোস্বামী পিতার নাম: ননীগোপাল গোস্বামী বাড়ির নং : n0227 বয়স : 61 লিঙ্গ : পুরুষ CRZ2962553 ফটো উপলব্ধ | 36 নাম : দিয়া গোস্বামী পিতার নাম: গোস্বামী শ্যামল বাড়ির নং : n0227 বয়স : 21 লিঙ্গ : মহিলা SSA2841963 ফটো উপলব্ধ |
| 37 নাম : ময়না ঘোষ(দাস) স্বামীর নাম: বিশ্বজিত ঘোষ বাড়ির নং : n0376 বয়স : 43 লিঙ্গ : মহিলা CRZ1989938 ফটো উপলব্ধ | 38 নাম : স্বর্নালী বিশ্বাস মায়ের নাম: প্রতিমা বিশ্বাস বাড়ির নং : এন0027 বয়স : 25 লিঙ্গ : মহিলা SSA2273167 ফটো উপলব্ধ | 39 নাম : রিক্তা ঘোড়াই(পাল) স্বামীর নাম: অনুপ ঘোড়াই বাড়ির নং : n0027 বয়স : 47 লিঙ্গ : মহিলা SSA2003317 ফটো উপলব্ধ |
| 40 নাম : প্রতিমা বিশ্বাস স্বামীর নাম: সুজিত কুমার বিশ্বাস বাড়ির নং : n0027 বয়স : 46 লিঙ্গ : মহিলা CRZ2512069 ফটো উপলব্ধ | 41 নাম : বাচ্চু ঘোড়াই পিতার নাম: কালিপদ ঘোড়াই বাড়ির নং : n0025 বয়স : 63 লিঙ্গ : পুরুষ SSA2406882 ফটো উপলব্ধ | 42 নাম : নমিতা ঘোড়াই স্বামীর নাম: সহদেব ঘোড়াই বাড়ির নং : n0028 বয়স : 63 লিঙ্গ : মহিলা WB/12/082/132175 ফটো উপলব্ধ |
| 43 নাম : সহদেব ঘোড়াই পিতার নাম: কালিপদ ঘোড়াই বাড়ির নং : n0028 বয়স : 67 লিঙ্গ : পুরুষ WB/12/082/132054 ফটো উপলব্ধ | 44 নাম : তারক ঘোড়াই পিতার নাম: দিলীপ ঘোড়াই বাড়ির নং : n0027 বয়স : 44 লিঙ্গ : পুরুষ CRZ2575538 ফটো উপলব্ধ | 45 নাম : পঙ্কজ বাড়াই পিতার নাম: হরিপদ বাড়াই বাড়ির নং : n0027 বয়স : 49 লিঙ্গ : পুরুষ CRZ2962579 ফটো উপলব্ধ |
| 46 নাম : অনুপ ঘড়াই পিতার নাম: দিলীপ ঘড়াই বাড়ির নং : n0027 বয়স : 49 লিঙ্গ : পুরুষ CRZ2575546 ফটো উপলব্ধ | 47 নাম : সবিতা ঘোড়াই স্বামীর নাম: দিলীপ ঘোড়াই বাড়ির নং : n0027 বয়স : 59 লিঙ্গ : মহিলা WB/12/082/132322 ফটো উপলব্ধ | 48 নাম : সোনালী ঘোড়াই(মজুমদার) স্বামীর নাম: মনোরঞ্জন ঘোড়াই বাড়ির নং : n0026 বয়স : 37 লিঙ্গ : মহিলা SSA1878917 ফটো উপলব্ধ |
| 49 নাম : মনোতোষ ঘোড়াই পিতার নাম: মনোরঞ্জন ঘোড়াই বাড়ির নং : n0026 বয়স : 44 লিঙ্গ : পুরুষ CRZ2575561 ফটো উপলব্ধ | Q 50 নাম : সোনাতন ঘোড়াই পিতার নাম: কালিপদ ঘোড়াই বাড়ির নং : বয়স : 56 লিঙ্গ : পুরুষ SSA1251271 ফটো উপলব্ধ | 51 নাম : অর্চনা ঘোড়াই স্বামীর নাম: মনোরঞ্জন ঘোড়াই বাড়ির নং : n0026 বয়স : 61 লিঙ্গ : মহিলা WB/12/082/132494 ফটো উপলব্ধ |
| 52 নাম : শ্যামা ঘোড়াই স্বামীর নাম: বাচ্চু ঘোড়াই বাড়ির নং : n0025 বয়স : 59 লিঙ্গ : মহিলা WB/12/082/132495 ফটো উপলব্ধ | 53 নাম : নমিতা ঘোষ পিতার নাম: ধীরেন্দ্রনাথ ঘোষ বাড়ির নং : n0003 বয়স : 30 লিঙ্গ : মহিলা SSA1832153 ফটো উপলব্ধ | Q 54 নাম : মুনমুন ঘোষ স্বামীর নাম: দুলাল চন্দ্র ঘোষ বাড়ির নং : বয়স : 43 লিঙ্গ : মহিলা SSA1600618 ফটো উপলব্ধ |
| 55 নাম : সঞ্জীব ঘোষ পিতার নাম: দুর্যোধন ঘোষ বাড়ির নং : n0002 বয়স : 48 লিঙ্গ : পুরুষ SSA2329274 ফটো উপলব্ধ | 56 নাম : গৌতম ঘোষ পিতার নাম: দুর্যোধন ঘোষ বাড়ির নং : n0002 বয়স : 52 লিঙ্গ : পুরুষ SSA2320679 ফটো উপলব্ধ | 57 নাম : তন্দ্রা ঘোষ (কর্মকার) স্বামীর নাম: নির্মল ঘোষ বাড়ির নং : n0002 বয়স : 54 লিঙ্গ : মহিলা CRZ0077651 ফটো উপলব্ধ |
| 58 নাম : নির্মল ঘোষ পিতার নাম: দুর্যোধন ঘোষ বাড়ির নং : n0002 বয়স : 56 লিঙ্গ : পুরুষ WB/12/082/132437 ফটো উপলব্ধ | 59 নাম : দুলাল চন্দ্র ঘোষ পিতার নাম: দুর্যোধন ঘোষ বাড়ির নং : n0002 বয়স : 58 লিঙ্গ : পুরুষ SSA2311959 ফটো উপলব্ধ | 60 নাম : সৌমেন ঘোষ পিতার নাম: সুকুমার ঘোষ বাড়ির নং : 762 বয়স : 39 লিঙ্গ : পুরুষ CRZ3309283 ফটো উপলব্ধ |

| | | | | | | | | |
|---|------------------|------------|---|------------------|------------|--|------------------|------------|
| 61 | SSA2320885 | ফটো উপলব্ধ | 62 | SSA2305019 | ফটো উপলব্ধ | 63 | SSA1251438 | ফটো উপলব্ধ |
| নাম : পুষ্প ঘোষ স্বামীর নাম: সুকুমার ঘোষ বাড়ির নং : 3 নং, দুর্গানগর বয়স : 53 লিঙ্গ : মহিলা | | | নাম : সুকুমার ঘোষ পিতার নাম: কমল ঘোষ বাড়ির নং : 3 নং, দুর্গানগর বয়স : 58 লিঙ্গ : পুরুষ | | | নাম : পিয়ালী ঘোষ পিতার নাম: সুবল ঘোষ বাড়ির নং : n0093 বয়স : 35 লিঙ্গ : মহিলা | | |
| 64 | CRZ3309432 | ফটো উপলব্ধ | 65 | WB/12/082/132516 | ফটো উপলব্ধ | 66 | WB/12/082/132371 | ফটো উপলব্ধ |
| নাম : সুজল ঘোষ পিতার নাম: সুবল ঘোষ বাড়ির নং : n0093 বয়স : 38 লিঙ্গ : পুরুষ | | | নাম : লক্ষী ঘোষ স্বামীর নাম: সুবল ঘোষ বাড়ির নং : n0093 বয়স : 59 লিঙ্গ : মহিলা | | | নাম : সুবল ঘোষ পিতার নাম: কালিপদ ঘোষ বাড়ির নং : n0093 বয়স : 75 লিঙ্গ : পুরুষ | | |
| 67 | SSA1251297 | ফটো উপলব্ধ | 68 | SSA1878784 | ফটো উপলব্ধ | 69 | CRZ2136950 | ফটো উপলব্ধ |
| নাম : অপূর্ব ঘোষ পিতার নাম: বিশ্বজিৎ ঘোষ বাড়ির নং : n0037 বয়স : 36 লিঙ্গ : পুরুষ | | | নাম : রক্তিম ঘোষ পিতার নাম: রহিদাস ঘোষ বাড়ির নং : n0005 বয়স : 29 লিঙ্গ : পুরুষ | | | নাম : দেবাশিষ ঘোষ পিতার নাম: অরুণচন্দ্র ঘোষ বাড়ির নং : n0005 বয়স : 48 লিঙ্গ : পুরুষ | | |
| 70 | CRZ3740420 | ফটো উপলব্ধ | 71 | WB/12/082/132347 | ফটো উপলব্ধ | 72 | CQD1506716 | ফটো উপলব্ধ |
| নাম : কবিতা ঘোষ স্বামীর নাম: রহিদাস ঘোষ বাড়ির নং : n0005 বয়স : 53 লিঙ্গ : মহিলা | | | নাম : অশোক ঘোষ পিতার নাম: অরুণ চন্দ্র ঘোষ বাড়ির নং : n0005 বয়স : 50 লিঙ্গ : পুরুষ | | | নাম : শঙ্করী ঘোষ (সাধুখা) স্বামীর নাম: তাপস ঘোষ বাড়ির নং : n0005 বয়স : 50 লিঙ্গ : মহিলা | | |
| 73 | WB/12/082/132102 | ফটো উপলব্ধ | 74 | CRZ2170355 | ফটো উপলব্ধ | Q 75 | SSA1251214 | ফটো উপলব্ধ |
| নাম : তাপস ঘোষ পিতার নাম: অরুণ চন্দ্র ঘোষ বাড়ির নং : n0005 বয়স : 55 লিঙ্গ : পুরুষ | | | নাম : চায়না ঘোষ স্বামীর নাম: উত্তম ঘোষ বাড়ির নং : n0004 বয়স : 45 লিঙ্গ : মহিলা | | | নাম : উত্তম ঘোষ পিতার নাম: ব্রজেন্দ্র লাম্বা ঘোষ বাড়ির নং : বয়স : 49 লিঙ্গ : পুরুষ | | |
| 76 | CRZ2174050 | ফটো উপলব্ধ | 77 | WB/12/082/132363 | ফটো উপলব্ধ | 78 | SSA2891398 | ফটো উপলব্ধ |
| নাম : কৃষ্ণ ঘোষ পিতার নাম: ব্রজেন্দ্র ঘোষ বাড়ির নং : n0004 বয়স : 51 লিঙ্গ : পুরুষ | | | নাম : অর্চনা ঘোষ স্বামীর নাম: ইন্দ্রজিত ঘোষ বাড়ির নং : n0004 বয়স : 56 লিঙ্গ : মহিলা | | | নাম : ইন্দ্রজিত ঘোষ পিতার নাম: ব্রজেন্দ্র ঘোষ বাড়ির নং : n0004 বয়স : 64 লিঙ্গ : পুরুষ | | |
| 79 | SSA2327625 | ফটো উপলব্ধ | Q 80 | SSA1734573 | ফটো উপলব্ধ | 81 | SSA1734375 | ফটো উপলব্ধ |
| নাম : উমা ঘোষ স্বামীর নাম: ধীরেন্দ্র নাথ ঘোষ বাড়ির নং : n0003 বয়স : 50 লিঙ্গ : মহিলা | | | নাম : চঞ্চলা ঘোষ স্বামীর নাম: গৌতম ঘোষ বাড়ির নং : বয়স : 40 লিঙ্গ : মহিলা | | | নাম : বিশ্বজিত ঘোষ পিতার নাম: বলরাম ঘোষ বাড়ির নং : n0355 বয়স : 53 লিঙ্গ : পুরুষ | | |
| 82 | SSA0234708 | ফটো উপলব্ধ | 83 | SSA2390417 | ফটো উপলব্ধ | Q 84 | SSA1878776 | ফটো উপলব্ধ |
| নাম : বিশ্বজিৎ ঘোষ পিতার নাম: সুকুমার ঘোষ বাড়ির নং : n0181 বয়স : 36 লিঙ্গ : পুরুষ | | | নাম : গায়ত্রী ঘোষ স্বামীর নাম: সুধীর ঘোষ বাড়ির নং : এন00 বয়স : 78 লিঙ্গ : মহিলা | | | নাম : জয়া ঘোষ স্বামীর নাম: সৌমেন ঘোষ বাড়ির নং : বয়স : 31 লিঙ্গ : মহিলা | | |
| 85 | SSA2003358 | ফটো উপলব্ধ | 86 | SSA2003150 | ফটো উপলব্ধ | 87 | SSA2003168 | ফটো উপলব্ধ |
| নাম : পিঙ্কি ঘোষ পিতার নাম: বিশ্বজিৎ ঘোষ বাড়ির নং : n0093 বয়স : 31 লিঙ্গ : মহিলা | | | নাম : শুভম ঘোষ পিতার নাম: পরিমল ঘোষ বাড়ির নং : n0002 বয়স : 28 লিঙ্গ : পুরুষ | | | নাম : সুসিতা ঘোষ পিতার নাম: নির্মল ঘোষ বাড়ির নং : n0002 বয়স : 28 লিঙ্গ : মহিলা | | |
| 88 | SSA1734581 | ফটো উপলব্ধ | 89 | SSA2479913 | ফটো উপলব্ধ | 90 | SSA2562155 | ফটো উপলব্ধ |
| নাম : সন্দীতা রানী ঘোষ(দে) স্বামীর নাম: সঞ্জীব ঘোষ বাড়ির নং : n0002 বয়স : 36 লিঙ্গ : মহিলা | | | নাম : ঋত্বিক ঘোষ পিতার নাম: ধীরেন্দ্র নাথ ঘোষ বাড়ির নং : 66 বয়স : 24 লিঙ্গ : পুরুষ | | | নাম : নিতিশা ঘোষ পিতার নাম: ধীরেন্দ্র নাথ ঘোষ বাড়ির নং : বয়স : 28 লিঙ্গ : মহিলা | | |

| | | | | | | | | | | | |
|-----|------------------|---|------------|-------|------------|---|------------|-----|------------|--|------------|
| 91 | MTM2800431 | নাম : ময়না ঘোষ স্বামীর নাম: অশোক ঘোষ বাড়ির নং : n0005 বয়স : 38 লিঙ্গ : মহিলা | ফটো উপলব্ধ | 92 | SSA2314490 | নাম : শ্রীহরি ঘোষ পিতার নাম: অরুণ চন্দ্র ঘোষ বাড়ির নং : n0005 বয়স : 54 লিঙ্গ : পুরুষ | ফটো উপলব্ধ | 93 | SSA2656239 | নাম : অরুণ ঘোষ পিতার নাম: বিশ্বজিৎ ঘোষ বাড়ির নং : এন00 বয়স : 23 লিঙ্গ : পুরুষ | ফটো উপলব্ধ |
| 94 | SSA2178036 | নাম : সাবিত্রী ঘোষ স্বামীর নাম: সুরজিত ঘোষ বাড়ির নং : ফ্ল বয়স : 45 লিঙ্গ : মহিলা | ফটো উপলব্ধ | 95 | SSA2748747 | নাম : তুষারী ঘোষ পিতার নাম: তাপস ঘোষ বাড়ির নং : এন00 বয়স : 21 লিঙ্গ : মহিলা | ফটো উপলব্ধ | 96 | SSA2325017 | নাম : ধীরেন্দ্র নাথ ঘোষ পিতার নাম: বিজয়কৃষ্ণ ঘোষ বাড়ির নং : n0003 বয়স : 62 লিঙ্গ : পুরুষ | ফটো উপলব্ধ |
| 97 | SSA2003515 | নাম : রিঙ্কি দেবনাথ স্বামীর নাম: নারায়ণ দেবনাথ বাড়ির নং : n0093 বয়স : 33 লিঙ্গ : মহিলা | ফটো উপলব্ধ | 98 | SSA2090470 | নাম : পূজারানী ঘোষ পিতার নাম: রহিদাস ঘোষ বাড়ির নং : n0005 বয়স : 27 লিঙ্গ : মহিলা | ফটো উপলব্ধ | 99 | SSA2768505 | নাম : সঞ্জু ঘোষ পিতার নাম: উত্তম ঘোষ বাড়ির নং : এন00 বয়স : 22 লিঙ্গ : পুরুষ | ফটো উপলব্ধ |
| 100 | CRZ2137602 | নাম : কম্পনা ঘোষ স্বামীর নাম: দুর্য়োধন ঘোষ বাড়ির নং : n0002 বয়স : 76 লিঙ্গ : মহিলা | ফটো উপলব্ধ | 101 | SSA2530962 | নাম : বেলা ঘোষ স্বামীর নাম: সুভাষ ঘোষ বাড়ির নং : n0093 বয়স : 61 লিঙ্গ : মহিলা | ফটো উপলব্ধ | 102 | SSA2215408 | নাম : উজ্জ্বল ঘোষ পিতার নাম: উত্তম ঘোষ বাড়ির নং : n0433 বয়স : 26 লিঙ্গ : পুরুষ | ফটো উপলব্ধ |
| 103 | SSA1251206 | নাম : সুরজিৎ ঘোষ পিতার নাম: ইন্দ্রজিৎ ঘোষ বাড়ির নং : n0004 বয়স : 35 লিঙ্গ : পুরুষ | ফটো উপলব্ধ | 104 | SSA2411536 | নাম : কৃষ্ণা ঘোষ স্বামীর নাম: বিশ্বজিৎ ঘোষ বাড়ির নং : n0037 বয়স : 53 লিঙ্গ : মহিলা | ফটো উপলব্ধ | 105 | SSA2390425 | নাম : বিশ্বজিৎ ঘোষ মায়ের নাম: গায়ত্রী ঘোষ বাড়ির নং : n0093 বয়স : 62 লিঙ্গ : পুরুষ | ফটো উপলব্ধ |
| 106 | FRN2622850 | নাম : সঙ্গীতা দাস (ঘোষ) স্বামীর নাম: শ্রীহরি ঘোষ বাড়ির নং : N0005 বয়স : 45 লিঙ্গ : মহিলা | ফটো উপলব্ধ | Q 107 | DMB2431989 | নাম : ঝর্ণা চক্রবর্তী স্বামীর নাম: সত্যেন্দ্রনাথ চক্রবর্তী বাড়ির নং : 56 বয়স : 75 লিঙ্গ : মহিলা | ফটো উপলব্ধ | 108 | SSA1601731 | নাম : তানিয়া চক্রবর্তী স্বামীর নাম: সুকান্ত চক্রবর্তী বাড়ির নং : বয়স : 32 লিঙ্গ : মহিলা | ফটো উপলব্ধ |
| 109 | SSA1832229 | নাম : চন্দনা চক্রবর্তী স্বামীর নাম: সুব্রত চক্রবর্তী বাড়ির নং : n0374 বয়স : 35 লিঙ্গ : মহিলা | ফটো উপলব্ধ | 110 | SSA1251404 | নাম : সুকান্ত চক্রবর্তী পিতার নাম: শিবশংকর চক্রবর্তী বাড়ির নং : n0083 বয়স : 35 লিঙ্গ : পুরুষ | ফটো উপলব্ধ | 111 | CRZ3575768 | নাম : সুব্রত চক্রবর্তী পিতার নাম: শিব শঙ্কর চক্রবর্তী বাড়ির নং : n0083 বয়স : 38 লিঙ্গ : পুরুষ | ফটো উপলব্ধ |
| 112 | SSA2849644 | নাম : কাজল রেখা চক্রবর্তী স্বামীর নাম: শিবশঙ্কর চক্রবর্তী বাড়ির নং : এন00 বয়স : 57 লিঙ্গ : মহিলা | ফটো উপলব্ধ | 113 | SSA2312940 | নাম : শিবশঙ্কর চক্রবর্তী পিতার নাম: ভবানীশঙ্কর চক্রবর্তী বাড়ির নং : n0083 বয়স : 72 লিঙ্গ : পুরুষ | ফটো উপলব্ধ | 114 | JNR0464271 | নাম : কল্যাণী চন্দ্র স্বামীর নাম: নির্মল কুমার চন্দ্র বাড়ির নং : 654 বয়স : 63 লিঙ্গ : মহিলা | ফটো উপলব্ধ |
| 115 | SSA2454890 | নাম : শুভদ্রা সাহা স্বামীর নাম: শিবশঙ্কর চন্দ্র সাহা বাড়ির নং : n0070 বয়স : 62 লিঙ্গ : মহিলা | ফটো উপলব্ধ | 116 | SSA1487107 | নাম : বিশ্বজিৎ সাহা পিতার নাম: শ্রীবাস সাহা বাড়ির নং : n0070 বয়স : 43 লিঙ্গ : পুরুষ | ফটো উপলব্ধ | 117 | SSA1878818 | নাম : সুমন সাহা পিতার নাম: শ্রীবাস সাহা বাড়ির নং : n0070 বয়স : 30 লিঙ্গ : পুরুষ | ফটো উপলব্ধ |
| 118 | WB/12/082/132393 | নাম : বিশ্বনাথ চৌধুরী পিতার নাম: গৌর চৌধুরী বাড়ির নং : n0209 বয়স : 52 লিঙ্গ : পুরুষ | ফটো উপলব্ধ | 119 | CRZ0078303 | নাম : কালিপদ চৌধুরী পিতার নাম: গৌর চৌধুরী বাড়ির নং : n0209 বয়স : 57 লিঙ্গ : পুরুষ | ফটো উপলব্ধ | 120 | CRZ2575603 | নাম : গীতা চৌধুরী স্বামীর নাম: নিরুপম চৌধুরী বাড়ির নং : n0127 বয়স : 49 লিঙ্গ : মহিলা | ফটো উপলব্ধ |

| | | | | | |
|--|--------------------------------|---|--------------------------|--|--------------------------------|
| 121 নাম : নিরুপম চৌধুরী পিতার নাম: নিরঞ্জন প্রসাদ চৌধুরী বাড়ির নং : n0127 বয়স : 49 লিঙ্গ : পুরুষ | CRZ0079459 ফটো উপলব্ধ | 122 নাম : সোমনাথ চৌধুরী পিতার নাম: মহেশ চৌধুরী বাড়ির নং : n0221 বয়স : 30 লিঙ্গ : পুরুষ | SSA1878834 ফটো উপলব্ধ | 123 নাম : জয়া চৌধুরী স্বামীর নাম: মহেশ চৌধুরী বাড়ির নং : n0221 বয়স : 49 লিঙ্গ : মহিলা | WB/12/081/537251 ফটো উপলব্ধ |
| 124 নাম : মহেশ চৌধুরী পিতার নাম: নিমাই চৌধুরী বাড়ির নং : n0221 বয়স : 52 লিঙ্গ : পুরুষ | WB/12/081/537466 ফটো উপলব্ধ | 125 নাম : মায়ারানী চৌধুরী স্বামীর নাম: শম্ভুনাথ চৌধুরী বাড়ির নং : n0209 বয়স : 40 লিঙ্গ : মহিলা | SSA1486950 ফটো উপলব্ধ | 126 নাম : শম্ভুনাথ চৌধুরী পিতার নাম: গৌর চৌধুরী বাড়ির নং : n0209 বয়স : 50 লিঙ্গ : পুরুষ | WB/12/082/132419 ফটো উপলব্ধ |
| 127 নাম : পারুল চৌধুরী স্বামীর নাম: বিশ্বনাথ চৌধুরী বাড়ির নং : n0209 বয়স : 46 লিঙ্গ : মহিলা | CRZ2575611 ফটো উপলব্ধ | 128 নাম : সুরজিৎ চৌধুরী পিতার নাম: মহেশ চৌধুরী বাড়ির নং : 122 বয়স : 27 লিঙ্গ : পুরুষ | SSA2479814 ফটো উপলব্ধ | 129 নাম : নন্দিতা চৌধুরী পিতার নাম: নিরুপম চৌধুরী বাড়ির নং : এন0127 বয়স : 23 লিঙ্গ : মহিলা | SSA2562023 ফটো উপলব্ধ |
| 130 নাম : সাধি চৌধুরী পিতার নাম: বিশ্বনাথ চৌধুরী বাড়ির নং : এন0231 বয়স : 23 লিঙ্গ : মহিলা | SSA2562205 ফটো উপলব্ধ | 131 নাম : কানাই চৌধুরী পিতার নাম: বিশ্বনাথ চৌধুরী বাড়ির নং : n0435 বয়স : 26 লিঙ্গ : পুরুষ | SSA2215424 ফটো উপলব্ধ | 132 নাম : রাজকুমার ঠাকুর পিতার নাম: উত্তম ঠাকুর বাড়ির নং : n0158 বয়স : 29 লিঙ্গ : পুরুষ | SSA1878974 ফটো উপলব্ধ |
| 133 নাম : মঞ্জুরী ঠাকুর স্বামীর নাম: উত্তম ঠাকুর বাড়ির নং : n0158 বয়স : 53 লিঙ্গ : মহিলা | SSA2847275 ফটো উপলব্ধ | 134 নাম : উত্তম ঠাকুর পিতার নাম: শ্যামসুন্দর ঠাকুর বাড়ির নং : n0158 বয়স : 67 লিঙ্গ : পুরুষ | SSA2299915 ফটো উপলব্ধ | 135 নাম : অসীম ডোম পিতার নাম: অশোক ডোম বাড়ির নং : n0067 বয়স : 32 লিঙ্গ : পুরুষ | SSA1734383 ফটো উপলব্ধ |
| 136 নাম : সুজাতা ডোম স্বামীর নাম: অশোক ডোম বাড়ির নং : n0067 বয়স : 51 লিঙ্গ : মহিলা | SSA2454924 ফটো উপলব্ধ | 137 নাম : পায়েল দত্ত পিতার নাম: শ্যামল দত্ত বাড়ির নং : n1036 বয়স : 27 লিঙ্গ : মহিলা | SSA2089589 ফটো উপলব্ধ | 138 নাম : সোমা দত্ত স্বামীর নাম: স্বপন দত্ত বাড়ির নং : n0086 বয়স : 53 লিঙ্গ : মহিলা | SSA2459261 ফটো উপলব্ধ |
| 139 নাম : আশুতোষ দত্ত পিতার নাম: শরৎ চন্দ্র দত্ত বাড়ির নং : n0086 বয়স : 66 লিঙ্গ : পুরুষ | WB/12/082/132141 ফটো উপলব্ধ | 140 নাম : জর্জ দত্ত পিতার নাম: জীবন দত্ত বাড়ির নং : n0169 বয়স : 37 লিঙ্গ : পুরুষ | SSA1356153 ফটো উপলব্ধ | 141 নাম : সুচিত্রা দত্ত স্বামীর নাম: জীবন দত্ত বাড়ির নং : n0169 বয়স : 58 লিঙ্গ : মহিলা | CRZ2138246 ফটো উপলব্ধ |
| 142 নাম : অজয় দত্ত পিতার নাম: অরুণ দত্ত বাড়ির নং : n0150 বয়স : 32 লিঙ্গ : পুরুষ | SSA1486901 ফটো উপলব্ধ | 143 নাম : সুজয় দত্ত পিতার নাম: অরুণ দত্ত বাড়ির নং : n0150 বয়স : 33 লিঙ্গ : পুরুষ | SSA1356203 ফটো উপলব্ধ | 144 নাম : বিজয় দত্ত পিতার নাম: অরুণ দত্ত বাড়ির নং : n0150 বয়স : 41 লিঙ্গ : পুরুষ | CRZ3683182 ফটো উপলব্ধ |
| 145 নাম : রমা দত্ত স্বামীর নাম: অরুণ দত্ত বাড়ির নং : n0150 বয়স : 61 লিঙ্গ : মহিলা | WB/12/082/132466 ফটো উপলব্ধ | 146 নাম : অভিক দত্ত পিতার নাম: আশুতোষ দত্ত বাড়ির নং : n0086 বয়স : 30 লিঙ্গ : পুরুষ | SSA1832203 ফটো উপলব্ধ | 147 নাম : তপতী দত্ত (ঘোষ) স্বামীর নাম: আশুতোষ দত্ত বাড়ির নং : n0086 বয়স : 59 লিঙ্গ : মহিলা | CRZ2962611 ফটো উপলব্ধ |
| 148 নাম : সুমিতা দত্ত পিতার নাম: স্বপন দত্ত বাড়ির নং : n0086 বয়স : 31 লিঙ্গ : মহিলা | SSA1600816 ফটো উপলব্ধ | 149 নাম : রনজিত দাস পিতার নাম: নিতাই দাস বাড়ির নং : n0124 বয়স : 44 লিঙ্গ : পুরুষ | CRZ2575728 ফটো উপলব্ধ | 150 নাম : তপন দাস পিতার নাম: স্বপন দাস বাড়ির নং : n0152 বয়স : 33 লিঙ্গ : পুরুষ | SSA1487073 ফটো উপলব্ধ |



| | | | | | |
|---|--------------------------------|--|--------------------------------|---|--------------------------------|
| 151 নাম : টুম্পা দাস(সাঁতরা) স্বামীর নাম: স্বপন দাস বাড়ির নং : n0152 বয়স : 40 লিঙ্গ : মহিলা | SSA1251602 ফটো উপলব্ধ | 152 নাম : স্বপন দাস পিতার নাম: বিশ্বনাথ দাস বাড়ির নং : n0152 বয়স : 55 লিঙ্গ : পুরুষ | WB/12/082/132512 ফটো উপলব্ধ | Q 153 নাম : সঞ্জিব দাস পিতার নাম: শঙ্কর দাস বাড়ির নং : বয়স : 49 লিঙ্গ : পুরুষ | SSA1487354 ফটো উপলব্ধ |
| 154 নাম : শিখাশুভ্রা দাস স্বামীর নাম: সঞ্জয় দাস বাড়ির নং : n0348 বয়স : 43 লিঙ্গ : মহিলা | CRZ2553667 ফটো উপলব্ধ | 155 নাম : টুসি দাস স্বামীর নাম: সঞ্জিত দাস বাড়ির নং : n0347 বয়স : 41 লিঙ্গ : মহিলা | CRZ2984599 ফটো উপলব্ধ | 156 নাম : লিজা মন্ডল পিতার নাম: নরেন মন্ডল বাড়ির নং : n0347 বয়স : 23 লিঙ্গ : মহিলা | NGB2349819 ফটো উপলব্ধ |
| 157 নাম : কানন বালা দাস স্বামীর নাম: শঙ্কর দাস বাড়ির নং : n0342 বয়স : 65 লিঙ্গ : মহিলা | SSA1354760 ফটো উপলব্ধ | Q 158 নাম : সুখেন দাস পিতার নাম: দীনেশ চন্দ্র দাস বাড়ির নং : বয়স : 43 লিঙ্গ : পুরুষ | CRZ2962736 ফটো উপলব্ধ | 159 নাম : মিলন দাস পিতার নাম: বকুল দাস বাড়ির নং : n0210 বয়স : 33 লিঙ্গ : পুরুষ | SSA1356211 ফটো উপলব্ধ |
| 160 নাম : তনুশ্রী দাস পিতার নাম: তপন দাস বাড়ির নং : n0177 বয়স : 30 লিঙ্গ : মহিলা | SSA1734441 ফটো উপলব্ধ | 161 নাম : কবিতা দাস স্বামীর নাম: আশিষ দাস বাড়ির নং : n0177 বয়স : 42 লিঙ্গ : মহিলা | SSA1251685 ফটো উপলব্ধ | 162 নাম : অঙ্কিতা সাহা পিতার নাম: উত্তম সাহা বাড়ির নং : 107 বয়স : 20 লিঙ্গ : মহিলা | SSA2858850 ফটো উপলব্ধ |
| 163 নাম : দিবাকর দাস পিতার নাম: দেবশীষ দাস বাড়ির নং : n0105 বয়স : 42 লিঙ্গ : পুরুষ | CRZ2962744 ফটো উপলব্ধ | 164 নাম : টিটু দাস(সরকার) স্বামীর নাম: পল্টু দাস বাড়ির নং : n0105 বয়স : 39 লিঙ্গ : মহিলা | SSA1251461 ফটো উপলব্ধ | 165 নাম : পল্টু দাস পিতার নাম: ফটিক চন্দ্র দাস বাড়ির নং : n0105 বয়স : 47 লিঙ্গ : পুরুষ | CRZ2137412 ফটো উপলব্ধ |
| Q 166 নাম : গৌতম দাস পিতার নাম: কালিপদ দাস বাড়ির নং : বয়স : 42 লিঙ্গ : পুরুষ | SSA1600667 ফটো উপলব্ধ | Q 167 নাম : কালিপদ দাস পিতার নাম: জীতেন্দ্রনাথ দাস বাড়ির নং : বয়স : 71 লিঙ্গ : পুরুষ | SSA1600774 ফটো উপলব্ধ | 168 নাম : সঞ্জিত দাস পিতার নাম: নিত্যানন্দ দাস বাড়ির নং : n0124 বয়স : 46 লিঙ্গ : পুরুষ | CRZ2174084 ফটো উপলব্ধ |
| 169 নাম : সঞ্জয় দাস পিতার নাম: নারায়নচন্দ্র দাস বাড়ির নং : n0115 বয়স : 51 লিঙ্গ : পুরুষ | CRZ2137826 ফটো উপলব্ধ | 170 নাম : সঞ্জিত দাস পিতার নাম: নারায়ন দাস বাড়ির নং : n0115 বয়স : 47 লিঙ্গ : পুরুষ | CRZ2170306 ফটো উপলব্ধ | 171 নাম : মিরিা দাস স্বামীর নাম: নারায়ন দাস বাড়ির নং : n0115 বয়স : 69 লিঙ্গ : মহিলা | WB/12/082/132548 ফটো উপলব্ধ |
| 172 নাম : নারায়ন দাস পিতার নাম: বসন্ত দাস বাড়ির নং : n0115 বয়স : 76 লিঙ্গ : পুরুষ | CRZ2962751 ফটো উপলব্ধ | 173 নাম : রাকেশ দাস পিতার নাম: গোপাল চন্দ্র দাস বাড়ির নং : n0114 বয়স : 37 লিঙ্গ : পুরুষ | SSA1251503 ফটো উপলব্ধ | 174 নাম : পিয়ালী সরকার স্বামীর নাম: বিশ্বজিৎ সরকার বাড়ির নং : n0114 বয়স : 38 লিঙ্গ : মহিলা | SSA0235242 ফটো উপলব্ধ |
| Q 175 নাম : লিলু দাস স্বামীর নাম: গোপাল চন্দ্র দাস বাড়ির নং : বয়স : 53 লিঙ্গ : মহিলা | WB/12/082/132544 ফটো উপলব্ধ | 176 নাম : পাপিয়া দাস পিতার নাম: তাপস দাস বাড়ির নং : n0114 বয়স : 37 লিঙ্গ : মহিলা | SSA1251495 ফটো উপলব্ধ | 177 নাম : তাপসি দাস স্বামীর নাম: তাপস দাস বাড়ির নং : n0114 বয়স : 53 লিঙ্গ : মহিলা | WB/12/082/132543 ফটো উপলব্ধ |
| 178 নাম : তাপস দাস পিতার নাম: নারায়ন দাস বাড়ির নং : n0114 বয়স : 56 লিঙ্গ : পুরুষ | WB/12/082/132132 ফটো উপলব্ধ | 179 নাম : চন্দনা দাস স্বামীর নাম: গোবিন্দ দাস বাড়ির নং : n0113 বয়স : 56 লিঙ্গ : মহিলা | WB/12/082/132549 ফটো উপলব্ধ | 180 নাম : গোবিন্দ দাস পিতার নাম: বসন্ত দাস বাড়ির নং : n0113 বয়স : 66 লিঙ্গ : পুরুষ | WB/12/082/132576 ফটো উপলব্ধ |

বিধানসভা নির্বাচনক্ষেত্রের নং, নাম : 91-চাকদহ
ভাগ নং, নাম : 1-3নং দুর্গানগর আংশিক,

| | | | | | |
|--|--------------------------------|--|--------------------------------|---|--------------------------------|
| 181 নাম : লিপি দাস বর্মিন স্বামীর নাম: সঞ্জিব দাস বাড়ির নং : n0115 বয়স : 39 লিঙ্গ : মহিলা | SSA1734565 ফটো উপলব্ধ | 182 নাম : মিনতী দাস স্বামীর নাম: বকুল দাস বাড়ির নং : n0210 বয়স : 56 লিঙ্গ : মহিলা | SSA2350445 ফটো উপলব্ধ | 183 নাম : চয়ন দাস পিতার নাম: স্বপন দাস বাড়ির নং : n0091 বয়স : 35 লিঙ্গ : পুরুষ | SSA1164060 ফটো উপলব্ধ |
| 184 নাম : গোপাল সাহা পিতার নাম: দুলাল সাহা বাড়ির নং : n0079 বয়স : 59 লিঙ্গ : পুরুষ | WB/12/082/132482 ফটো উপলব্ধ | 185 নাম : মিতা সাহা স্বামীর নাম: গোপাল সাহা বাড়ির নং : n0079 বয়স : 54 লিঙ্গ : মহিলা | WB/12/082/132483 ফটো উপলব্ধ | 186 নাম : সৌভিক দাস পিতার নাম: গোবিন্দ দাস বাড়ির নং : n0113 বয়স : 32 লিঙ্গ : পুরুষ | SSA2003283 ফটো উপলব্ধ |
| 187 নাম : সৌরভ দাস পিতার নাম: গোবিন্দ দাস বাড়ির নং : n0113 বয়স : 42 লিঙ্গ : পুরুষ | CRZ3497104 ফটো উপলব্ধ | 188 নাম : রাজু সরকার পিতার নাম: বিপদভঞ্জন সরকার বাড়ির নং : n0073 বয়স : 53 লিঙ্গ : পুরুষ | WB/12/082/132579 ফটো উপলব্ধ | 189 নাম : মিতু সরকার স্বামীর নাম: রাজু সরকার বাড়ির নং : n0073 বয়স : 49 লিঙ্গ : মহিলা | WB/12/082/132024 ফটো উপলব্ধ |
| 190 নাম : সঞ্জয় সরকার পিতার নাম: বিপদ ভঞ্জন সরকার বাড়ির নং : n0073 বয়স : 50 লিঙ্গ : পুরুষ | CRZ3309325 ফটো উপলব্ধ | 191 নাম : গঙ্গা সরকার স্বামীর নাম: সঞ্জয় সরকার বাড়ির নং : n0073 বয়স : 46 লিঙ্গ : মহিলা | CRZ2173730 ফটো উপলব্ধ | 192 নাম : সুদীপ্ত সরকার পিতার নাম: সঞ্জয় সরকার বাড়ির নং : n0073 বয়স : 29 লিঙ্গ : পুরুষ | SSA1878867 ফটো উপলব্ধ |
| 193 নাম : সুজয় সরকার পিতার নাম: বিপদ ভঞ্জন সরকার বাড়ির নং : n0073 বয়স : 43 লিঙ্গ : পুরুষ | CRZ3309168 ফটো উপলব্ধ | 194 নাম : কৃষ্ণা বালা সরকার স্বামীর নাম: সুজয় সরকার বাড়ির নং : n0073 বয়স : 40 লিঙ্গ : মহিলা | SSA1251388 ফটো উপলব্ধ | 195 নাম : সজল কুমার দাস পিতার নাম: দীনেশ চন্দ্র দাস বাড়ির নং : n0060 বয়স : 53 লিঙ্গ : পুরুষ | CRZ2962728 ফটো উপলব্ধ |
| 196 নাম : মুখন্দ দাস পিতার নাম: গোপিনাথ দাস বাড়ির নং : n0065 বয়স : 63 লিঙ্গ : পুরুষ | WB/12/082/132012 ফটো উপলব্ধ | 197 নাম : ননিগোপাল দাস পিতার নাম: গোপিনাথ দাস বাড়ির নং : n0065 বয়স : 61 লিঙ্গ : পুরুষ | WB/12/082/132041 ফটো উপলব্ধ | 198 নাম : যাদবচন্দ্র দাস পিতার নাম: গোপিনাথ দাস বাড়ির নং : n0065 বয়স : 62 লিঙ্গ : পুরুষ | SSA2661817 ফটো উপলব্ধ |
| 199 নাম : রীতা দাস স্বামীর নাম: ননিগোপাল দাস বাড়ির নং : n0065 বয়স : 53 লিঙ্গ : মহিলা | CRZ2962678 ফটো উপলব্ধ | 200 নাম : রত্না দাস স্বামীর নাম: যাদব চন্দ্র দাস বাড়ির নং : n0065 বয়স : 44 লিঙ্গ : মহিলা | CRZ2962686 ফটো উপলব্ধ | 201 নাম : রমা দাস স্বামীর নাম: স্বপন দাস বাড়ির নং : n0091 বয়স : 63 লিঙ্গ : মহিলা | WB/12/082/132082 ফটো উপলব্ধ |
| 202 নাম : চন্দন দাস পিতার নাম: স্বপন দাস বাড়ির নং : n0091 বয়স : 40 লিঙ্গ : পুরুষ | CRZ2962777 ফটো উপলব্ধ | 203 নাম : কান্ত দাস পিতার নাম: রামকৃষ্ণ দাস বাড়ির নং : n0099 বয়স : 81 লিঙ্গ : পুরুষ | WB/12/082/132331 ফটো উপলব্ধ | 204 নাম : ভোলা দাস পিতার নাম: কান্ত দাস বাড়ির নং : n0099 বয়স : 53 লিঙ্গ : পুরুষ | WB/12/082/132190 ফটো উপলব্ধ |
| 205 নাম : উলি দাস স্বামীর নাম: ভোলা দাস বাড়ির নং : n0099 বয়স : 49 লিঙ্গ : মহিলা | WB/12/082/195343 ফটো উপলব্ধ | 206 নাম : অমিত দাস পিতার নাম: শ্রীকান্ত দাস বাড়ির নং : n0099 বয়স : 44 লিঙ্গ : পুরুষ | CRZ2962652 ফটো উপলব্ধ | Q 207 নাম : মালা দাস স্বামীর নাম: কালিঙ্গ দাস বাড়ির নং : বয়স : 66 লিঙ্গ : মহিলা | SSA1600782 ফটো উপলব্ধ |
| 208 নাম : সাখী মজুমদার পিতার নাম: নিমাই মজুমদার বাড়ির নং : এন0335 বয়স : 31 লিঙ্গ : মহিলা | UHG1726322 ফটো উপলব্ধ | 209 নাম : বকুল দাস পিতার নাম: গিরিজা দাস বাড়ির নং : n0210 বয়স : 66 লিঙ্গ : পুরুষ | SSA2350429 ফটো উপলব্ধ | 210 নাম : জীবন দাস পিতার নাম: ললিত মোহন দাস বাড়ির নং : n0177 বয়স : 51 লিঙ্গ : পুরুষ | CRZ2170215 ফটো উপলব্ধ |

বিধানসভা নির্বাচনক্ষেত্রের নং, নাম : 91-চাকদহ
ভাগ নং, নাম : 1-3নং দুর্গানগর আংশিক,

| | | | | | |
|---|--------------------------|---|--------------------------|---|--------------------------------|
| 211 নাম : ললিতা দাস(মন্ডল) স্বামীর নাম: চয়ন দাস বাড়ির নং : n0091 বয়স : 32 লিঙ্গ : মহিলা | SSA2090637 ফটো উপলব্ধ | 212 নাম : নরেন্দ্র কলমোহন দাস পিতার নাম: লালমোহন দাস বাড়ির নং : n0865 বয়স : 44 লিঙ্গ : পুরুষ | SSA1832047 ফটো উপলব্ধ | 213 নাম : অপর্ণা দাস স্বামীর নাম: অরুণ দাস বাড়ির নং : n0149 বয়স : 76 লিঙ্গ : মহিলা | WB/12/082/132572 ফটো উপলব্ধ |
| 214 নাম : তপন দাস পিতার নাম: ললিত মোহন দাস বাড়ির নং : n0177 বয়স : 58 লিঙ্গ : পুরুষ | SSA0235366 ফটো উপলব্ধ | 215 নাম : সঞ্জিত দাস পিতার নাম: দীনেশ চন্দ্র দাস বাড়ির নং : n0220 বয়স : 49 লিঙ্গ : পুরুষ | CRZ2962702 ফটো উপলব্ধ | Q 216 নাম : গোপা দাস স্বামীর নাম: সঞ্জীত দাস বাড়ির নং : বয়স : 40 লিঙ্গ : মহিলা | UWN0189449 ফটো উপলব্ধ |
| 217 নাম : অপর্ণা দাস (বর্মন) স্বামীর নাম: জীবন দাস বাড়ির নং : n0177 বয়স : 42 লিঙ্গ : মহিলা | GQL2716074 ফটো উপলব্ধ | 218 নাম : উত্তম কুমার দাস পিতার নাম: ললিত মোহন দাস বাড়ির নং : n0079 বয়স : 63 লিঙ্গ : পুরুষ | SSA2343895 ফটো উপলব্ধ | 219 নাম : সুমিত্রা দাস স্বামীর নাম: শেখর দাস বাড়ির নং : n0432 বয়স : 30 লিঙ্গ : মহিলা | SSA2215390 ফটো উপলব্ধ |
| Q 220 নাম : উত্তম দাস পিতার নাম: সীতারাম দাস বাড়ির নং : এন0073 বয়স : 37 লিঙ্গ : পুরুষ | SSA2562049 ফটো উপলব্ধ | 221 নাম : অভিজিৎ দাস পিতার নাম: অরুণ দাস বাড়ির নং : n0149 বয়স : 48 লিঙ্গ : পুরুষ | CRZ2137644 ফটো উপলব্ধ | 222 নাম : কামনা চক্রবর্তী স্বামীর নাম: অনুপ চক্রবর্তী বাড়ির নং : 345/1 বয়স : 41 লিঙ্গ : মহিলা | CRZ3303971 ফটো উপলব্ধ |
| 223 নাম : অয়ন দাস অন্যান্য: চন্দন দাস বাড়ির নং : এন0091 বয়স : 23 লিঙ্গ : পুরুষ | SSA2683803 ফটো উপলব্ধ | 224 নাম : সঞ্জয় দাস পিতার নাম: শঙ্কর দাস বাড়ির নং : n0835 বয়স : 43 লিঙ্গ : পুরুষ | SSA1487156 ফটো উপলব্ধ | 225 নাম : রেশমি সরকার পিতার নাম: সুজয় সরকার বাড়ির নং : এন0073 বয়স : 21 লিঙ্গ : মহিলা | SSA2773166 ফটো উপলব্ধ |
| 226 নাম : পালবী দাস পিতার নাম: নানী গোপাল দাস বাড়ির নং : এন0085 বয়স : 21 লিঙ্গ : মহিলা | SSA2770477 ফটো উপলব্ধ | 227 নাম : সুমন দাস পিতার নাম: যাদব চন্দ্র দাস বাড়ির নং : 3 নং দুর্গানগর,নারকেলবগান বয়স : 26 লিঙ্গ : পুরুষ | SSA2215432 ফটো উপলব্ধ | 228 নাম : অনিতা দাস পিতার নাম: ননীগোপাল দাস বাড়ির নং : n0437 বয়স : 26 লিঙ্গ : মহিলা | SSA2215440 ফটো উপলব্ধ |
| 229 নাম : সায়নি সরকার পিতার নাম: সঞ্জয় সরকার বাড়ির নং : এন0073 বয়স : 22 লিঙ্গ : মহিলা | SSA2684819 ফটো উপলব্ধ | 230 নাম : রুম্পা সাহা পিতার নাম: গোপাল সাহা বাড়ির নং : এন0079 বয়স : 32 লিঙ্গ : মহিলা | SSA2562197 ফটো উপলব্ধ | 231 নাম : মামন দাস স্বামীর নাম: কার্তিক দাস বাড়ির নং : বয়স : 30 লিঙ্গ : মহিলা | XYV1046382 ফটো উপলব্ধ |
| 232 নাম : মৃন্ময় দাস পিতার নাম: মাধব চন্দ্র দাস বাড়ির নং : নং65 বয়স : 24 লিঙ্গ : পুরুষ | SSA2556694 ফটো উপলব্ধ | 233 নাম : সুলেখা দাস স্বামীর নাম: উত্তম কুমার দাস বাড়ির নং : n0443 বয়স : 55 লিঙ্গ : মহিলা | SSA2530996 ফটো উপলব্ধ | 234 নাম : রাম দাস স্বামীর নাম: নরেন্দ্র কুমার দাস বাড়ির নং : বয়স : 34 লিঙ্গ : মহিলা | TQR1894997 ফটো উপলব্ধ |
| Q 235 নাম : শুক্লা দাস স্বামীর নাম: গৌরানন্দ দাস বাড়ির নং : বয়স : 41 লিঙ্গ : মহিলা | SSA2562122 ফটো উপলব্ধ | 236 নাম : পাপড়ি দাস পিতার নাম: পল্টু দাস বাড়ির নং : এন00 বয়স : 20 লিঙ্গ : মহিলা | SSA2822799 ফটো উপলব্ধ | Q 237 নাম : বিনোদ দাস পিতার নাম: সীতারাম দাস বাড়ির নং : এন0078 বয়স : 30 লিঙ্গ : পুরুষ | SSA2562130 ফটো উপলব্ধ |
| 238 নাম : দেবশ্রী দাস স্বামীর নাম: অমিত দাস বাড়ির নং : 3 বয়স : 40 লিঙ্গ : মহিলা | XHJ0282756 ফটো উপলব্ধ | 239 নাম : শানু সরকার পিতার নাম: রাজু সরকার বাড়ির নং : n0073 বয়স : 24 লিঙ্গ : পুরুষ | SSA2480150 ফটো উপলব্ধ | 240 নাম : মাধব চন্দ্র দাস পিতার নাম: গোপিনাথ দাস বাড়ির নং : n0065 বয়স : 63 লিঙ্গ : পুরুষ | SSA2464527 ফটো উপলব্ধ |



বিধানসভা নির্বাচনক্ষেত্রের নং, নাম : 91-চাকদহ
ভাগ নং, নাম : 1-3নং দুর্গানগর আংশিক,

| | | |
|--|--|--|
| <p>Q 241</p> <p>নাম : অর্চনা দাস স্বামীর নাম: তপন দাস বাড়ির নং : বয়স : 53 লিঙ্গ : মহিলা</p> <p>SSA0235374</p> <p>ফটো উপলব্ধ</p> | <p>242</p> <p>নাম : তুলসি দাস স্বামীর নাম: মাধব চন্দ্র দাস বাড়ির নং : n0065 বয়স : 47 লিঙ্গ : মহিলা</p> <p>CRZ2962660</p> <p>ফটো উপলব্ধ</p> | <p>243</p> <p>নাম : আশিষ দাস পিতার নাম: ললিতমোহন দাস বাড়ির নং : n0177 বয়স : 45 লিঙ্গ : পুরুষ</p> <p>CRZ2170207</p> <p>ফটো উপলব্ধ</p> |
| <p>244</p> <p>নাম : সোমা দাস দত্ত স্বামীর নাম: দিলীপ দাস বাড়ির নং : n0092 বয়স : 50 লিঙ্গ : মহিলা</p> <p>SSA2659274</p> <p>ফটো উপলব্ধ</p> | <p>245</p> <p>নাম : জয়েন্ত দাস পিতার নাম: যমিনি দাস বাড়ির নং : n0165 বয়স : 50 লিঙ্গ : পুরুষ</p> <p>WB/12/082/132107</p> <p>ফটো উপলব্ধ</p> | <p>246</p> <p>নাম : তিলকা দাস(সোহা) স্বামীর নাম: জয়েন্ত দাস বাড়ির নং : n0165 বয়স : 51 লিঙ্গ : মহিলা</p> <p>CRZ2962827</p> <p>ফটো উপলব্ধ</p> |
| <p>247</p> <p>নাম : জ্যোতি দাস পিতার নাম: জয়েন্ত দাস বাড়ির নং : এন0165 বয়স : 22 লিঙ্গ : মহিলা</p> <p>SSA2710788</p> <p>ফটো উপলব্ধ</p> | <p>248</p> <p>নাম : তপতী দাস(সিং) স্বামীর নাম: সজল কুমার দাস বাড়ির নং : n0373 বয়স : 37 লিঙ্গ : মহিলা</p> <p>SSA1832187</p> <p>ফটো উপলব্ধ</p> | <p>249</p> <p>নাম : শ্রীকৃষ্ণ দে পিতার নাম: ধিরেন্দ্র দে বাড়ির নং : n0089 বয়স : 61 লিঙ্গ : পুরুষ</p> <p>WB/12/082/132449</p> <p>ফটো উপলব্ধ</p> |
| <p>250</p> <p>নাম : প্রশান্ত দে পিতার নাম: মনোরঞ্জন দে বাড়ির নং : n0214 বয়স : 44 লিঙ্গ : পুরুষ</p> <p>SSA1163971</p> <p>ফটো উপলব্ধ</p> | <p>251</p> <p>নাম : রুপন দত্ত পিতার নাম: সুশীল দত্ত বাড়ির নং : n0214 বয়স : 36 লিঙ্গ : পুরুষ</p> <p>SSA1251784</p> <p>ফটো উপলব্ধ</p> | <p>252</p> <p>নাম : সুনিল দত্ত পিতার নাম: সতিশ দত্ত বাড়ির নং : n0214 বয়স : 63 লিঙ্গ : পুরুষ</p> <p>WB/12/082/132064</p> <p>ফটো উপলব্ধ</p> |
| <p>253</p> <p>নাম : বীনা বড়ুয়া স্বামীর নাম: হিমংগ বড়ুয়া বাড়ির নং : n0214 বয়স : 73 লিঙ্গ : মহিলা</p> <p>WB/12/082/132287</p> <p>ফটো উপলব্ধ</p> | <p>254</p> <p>নাম : দোলা দে পিতার নাম: যুগল কৃষ্ণ দে বাড়ির নং : n0089 বয়স : 36 লিঙ্গ : মহিলা</p> <p>SSA1251420</p> <p>ফটো উপলব্ধ</p> | <p>255</p> <p>নাম : পিকু দে পিতার নাম: যুগল কৃষ্ণ দে বাড়ির নং : n0089 বয়স : 35 লিঙ্গ : পুরুষ</p> <p>SSA1251412</p> <p>ফটো উপলব্ধ</p> |
| <p>256</p> <p>নাম : মামনি দে(দুর্লভ) স্বামীর নাম: সমীর দে বাড়ির নং : n0089 বয়স : 36 লিঙ্গ : মহিলা</p> <p>SSA1878883</p> <p>ফটো উপলব্ধ</p> | <p>257</p> <p>নাম : সুশান্ত দে পিতার নাম: মনোরঞ্জন দে বাড়ির নং : n0094 বয়স : 43 লিঙ্গ : পুরুষ</p> <p>CRZ2170280</p> <p>ফটো উপলব্ধ</p> | <p>258</p> <p>নাম : বীরেন্দ্র কুমার দে পিতার নাম: বিমলেন্দু দে বাড়ির নং : n0126 বয়স : 65 লিঙ্গ : পুরুষ</p> <p>WB/12/082/192383</p> <p>ফটো উপলব্ধ</p> |
| <p>259</p> <p>নাম : অনিতা দে (মিত্র) স্বামীর নাম: বীরেন্দ্র কুমার দে বাড়ির নং : n0126 বয়স : 53 লিঙ্গ : মহিলা</p> <p>WB/22/155/033002</p> <p>ফটো উপলব্ধ</p> | <p>260</p> <p>নাম : প্রভাত কুমার দে পিতার নাম: প্রদীপ কুমার দে বাড়ির নং : n0132 বয়স : 46 লিঙ্গ : পুরুষ</p> <p>CRZ2137222</p> <p>ফটো উপলব্ধ</p> | <p>261</p> <p>নাম : নারায়ন দে পিতার নাম: নিখিল দে বাড়ির নং : n0179 বয়স : 59 লিঙ্গ : পুরুষ</p> <p>WB/12/082/132540</p> <p>ফটো উপলব্ধ</p> |
| <p>262</p> <p>নাম : অমিত দে পিতার নাম: নারায়ন দে বাড়ির নং : n0179 বয়স : 31 লিঙ্গ : পুরুষ</p> <p>SSA1734425</p> <p>ফটো উপলব্ধ</p> | <p>263</p> <p>নাম : সুমন দত্ত পিতার নাম: সুশীল দত্ত বাড়ির নং : n0214 বয়স : 38 লিঙ্গ : পুরুষ</p> <p>SSA0235069</p> <p>ফটো উপলব্ধ</p> | <p>264</p> <p>নাম : সমীর দে পিতার নাম: মনোরঞ্জন দে বাড়ির নং : n0094 বয়স : 51 লিঙ্গ : পুরুষ</p> <p>SSA2401461</p> <p>ফটো উপলব্ধ</p> |
| <p>265</p> <p>নাম : পুতুল দে স্বামীর নাম: প্রশান্ত দে বাড়ির নং : এন0214 বয়স : 39 লিঙ্গ : মহিলা</p> <p>SSA2697787</p> <p>ফটো উপলব্ধ</p> | <p>266</p> <p>নাম : মৌমিতা দে পিতার নাম: বীরেন্দ্র কুমার দে বাড়ির নং : বয়স : 23 লিঙ্গ : মহিলা</p> <p>SSA2562007</p> <p>ফটো উপলব্ধ</p> | <p>267</p> <p>নাম : রাধারানী দে স্বামীর নাম: বীরেন্দ্রনাথ দে বাড়ির নং : n0132 বয়স : 88 লিঙ্গ : মহিলা</p> <p>SSA2361541</p> <p>ফটো উপলব্ধ</p> |
| <p>268</p> <p>নাম : পূর্ণিমা দে স্বামীর নাম: প্রদীপ কুমার দে বাড়ির নং : n0132 বয়স : 58 লিঙ্গ : মহিলা</p> <p>SSA2364305</p> <p>ফটো উপলব্ধ</p> | <p>269</p> <p>নাম : শিল্পী দে স্বামীর নাম: সুরভ দে বাড়ির নং : n0204 বয়স : 47 লিঙ্গ : মহিলা</p> <p>CRZ2575777</p> <p>ফটো উপলব্ধ</p> | <p>270</p> <p>নাম : অপর্ণা দে সরকার স্বামীর নাম: সন্ত দে বাড়ির নং : n0256 বয়স : 37 লিঙ্গ : মহিলা</p> <p>SSA2090702</p> <p>ফটো উপলব্ধ</p> |

| | | | |
|-------|------------------|------------|---|
| 271 | SSA2440105 | ফটো উপলব্ধ | নাম : প্রতিমা দে স্বামীর নাম: মনোরঞ্জন দে বাড়ির নং : n0214 বয়স : 79 লিঙ্গ : মহিলা |
| 272 | SSA2479392 | ফটো উপলব্ধ | নাম : দীপঙ্কর দে পিতার নাম: প্রশান্ত দে বাড়ির নং : 564 বয়স : 24 লিঙ্গ : পুরুষ |
| 273 | CRZ2574408 | ফটো উপলব্ধ | নাম : সন্তু দে পিতার নাম: সুনীল কুমার দে বাড়ির নং : n0256 বয়স : 42 লিঙ্গ : পুরুষ |
| 274 | SSA2401032 | ফটো উপলব্ধ | নাম : রীতা দে স্বামীর নাম: নারায়ন দে বাড়ির নং : n0179 বয়স : 51 লিঙ্গ : মহিলা |
| 275 | SSA2361277 | ফটো উপলব্ধ | নাম : ফ লুবানী দে স্বামীর নাম: স্বপনকৃষ্ণ দে বাড়ির নং : n0089 বয়স : 66 লিঙ্গ : মহিলা |
| 276 | SSA2361558 | ফটো উপলব্ধ | নাম : প্রদীপ কুমার দে পিতার নাম: বীরেন্দ্রনাথ দে বাড়ির নং : n0132 বয়স : 61 লিঙ্গ : পুরুষ |
| 277 | SSA2003143 | ফটো উপলব্ধ | নাম : বিজন দে পিতার নাম: বীরেন্দ্র কুমার দে বাড়ির নং : n0126 বয়স : 28 লিঙ্গ : পুরুষ |
| 278 | SSA2793123 | ফটো উপলব্ধ | নাম : দেবাজ্ঞন দে পিতার নাম: সুব্রত দে বাড়ির নং : এন0204 বয়স : 22 লিঙ্গ : পুরুষ |
| 279 | SSA2353860 | ফটো উপলব্ধ | নাম : সুনীল কুমার দে পিতার নাম: যামিনী চন্দ্র দে বাড়ির নং : n0254 বয়স : 71 লিঙ্গ : পুরুষ |
| 280 | SSA2353852 | ফটো উপলব্ধ | নাম : মিনতী দে স্বামীর নাম: সুনীল কুমার দে বাড়ির নং : n0255 বয়স : 57 লিঙ্গ : মহিলা |
| 281 | SSA2366755 | ফটো উপলব্ধ | নাম : সুব্রত দে পিতার নাম: রতন দে বাড়ির নং : n0204 বয়স : 55 লিঙ্গ : পুরুষ |
| 282 | SSA2273159 | ফটো উপলব্ধ | নাম : সুস্মিতা দে স্বামীর নাম: সুশান্তা দে বাড়ির নং : এন0094 বয়স : 31 লিঙ্গ : মহিলা |
| 283 | SSA2361285 | ফটো উপলব্ধ | নাম : খুরানী দে স্বামীর নাম: যুগল কৃষ্ণ দে বাড়ির নং : n0089 বয়স : 60 লিঙ্গ : মহিলা |
| Q 284 | SSA1164029 | ফটো উপলব্ধ | নাম : ডলি পাল স্বামীর নাম: তপন পাল বাড়ির নং : বয়স : 44 লিঙ্গ : মহিলা |
| 285 | SSA2480317 | ফটো উপলব্ধ | নাম : তুষার পাল পিতার নাম: তপন পাল বাড়ির নং : 338 বয়স : 24 লিঙ্গ : পুরুষ |
| Q 286 | SSA2003473 | ফটো উপলব্ধ | নাম : মালা দেবনাথ স্বামীর নাম: বাপ্পা দেবনাথ বাড়ির নং : বয়স : 38 লিঙ্গ : মহিলা |
| 287 | WB/12/082/132243 | ফটো উপলব্ধ | নাম : আরতি দেবনাথ স্বামীর নাম: বলরাম দেবনাথ বাড়ির নং : n0059 বয়স : 71 লিঙ্গ : মহিলা |
| 288 | CRZ2962835 | ফটো উপলব্ধ | নাম : রাজিবে দেবনাথ পিতার নাম: বলরাম দেবনাথ বাড়ির নং : n0059 বয়স : 40 লিঙ্গ : পুরুষ |
| 289 | SSA1734482 | ফটো উপলব্ধ | নাম : রুমা সাহা স্বামীর নাম: সমির সাহা বাড়ির নং : n0059 বয়স : 31 লিঙ্গ : মহিলা |
| 290 | WB/12/082/132084 | ফটো উপলব্ধ | নাম : গুণি দেবনাথ পিতার নাম: বিপিনচন্দ্র দেবনাথ বাড়ির নং : n0064 বয়স : 81 লিঙ্গ : পুরুষ |
| 291 | WB/12/082/132129 | ফটো উপলব্ধ | নাম : গীতা দেবনাথ স্বামীর নাম: রবি দেবনাথ বাড়ির নং : n0072 বয়স : 76 লিঙ্গ : মহিলা |
| 292 | WB/12/082/132199 | ফটো উপলব্ধ | নাম : সুধীর দেবনাথ পিতার নাম: রবি দেবনাথ বাড়ির নং : n0072 বয়স : 53 লিঙ্গ : পুরুষ |
| 293 | CRZ3575859 | ফটো উপলব্ধ | নাম : সুমিতা দেবনাথ স্বামীর নাম: সুধীর দেবনাথ বাড়ির নং : n0072 বয়স : 37 লিঙ্গ : মহিলা |
| Q 294 | SSA1360296 | ফটো উপলব্ধ | নাম : বাপ্পা দেবনাথ পিতার নাম: নারায়ন দেবনাথ বাড়ির নং : বয়স : 41 লিঙ্গ : পুরুষ |
| 295 | CRZ3683216 | ফটো উপলব্ধ | নাম : সঞ্চয়িতা ধর স্বামীর নাম: মহিতোষ ধর বাড়ির নং : n0111 বয়স : 54 লিঙ্গ : মহিলা |
| 296 | SSA2003267 | ফটো উপলব্ধ | নাম : দেবলীনা ধর পিতার নাম: মহিতোষ ধর বাড়ির নং : n0111 বয়স : 29 লিঙ্গ : মহিলা |
| 297 | WB/12/082/132514 | ফটো উপলব্ধ | নাম : মিনতি রানী ধর স্বামীর নাম: পরিতোষ ধর বাড়ির নং : n0111 বয়স : 71 লিঙ্গ : মহিলা |
| 298 | CRZ2137032 | ফটো উপলব্ধ | নাম : সুবিমল ধর পিতার নাম: পরিতোষ ধর বাড়ির নং : n0111 বয়স : 47 লিঙ্গ : পুরুষ |
| 299 | SSA2562171 | ফটো উপলব্ধ | নাম : দেবায়ন ধর পিতার নাম: মহিতোষ ধর বাড়ির নং : এন111 বয়স : 24 লিঙ্গ : পুরুষ |
| 300 | SSA1487180 | ফটো উপলব্ধ | নাম : লক্ষ্মী কান্ত নন্দ পিতার নাম: কুমার নন্দ বাড়ির নং : n0289 বয়স : 41 লিঙ্গ : পুরুষ |



| | | | | | |
|---|--------------------------------|---|--------------------------------|---|--------------------------------|
| 301 নাম : শম্পা নন্দ(নন্দী) স্বামীর নাম: লক্ষীকান্ত নন্দ বাড়ির নং : n0289 বয়স : 43 লিঙ্গ : মহিলা | CRZ2577310 ফটো উপলব্ধ | 302 নাম : ডলি নায়েক পিতার নাম: প্রশান্ত নায়েক বাড়ির নং : n0442 বয়স : 26 লিঙ্গ : মহিলা | SSA2215499 ফটো উপলব্ধ | 303 নাম : প্রশান্ত নায়েক পিতার নাম: চরন নায়েক বাড়ির নং : n0398 বয়স : 42 লিঙ্গ : পুরুষ | SSA2090363 ফটো উপলব্ধ |
| 304 নাম : গীতা নায়েক স্বামীর নাম: প্রশান্ত নায়েক বাড়ির নং : n0399 বয়স : 40 লিঙ্গ : মহিলা | SSA2090389 ফটো উপলব্ধ | 305 নাম : প্রীতম নায়েক পিতার নাম: প্রশান্ত নায়েক বাড়ির নং : 3 নং দুর্গানগর বয়স : 23 লিঙ্গ : পুরুষ | SSA2562015 ফটো উপলব্ধ | 306 নাম : সঞ্জয় প্রামাণিক পিতার নাম: বলাই প্রামাণিক বাড়ির নং : 90 বয়স : 25 লিঙ্গ : পুরুষ | SSA2469781 ফটো উপলব্ধ |
| 307 নাম : মুনমুন প্রামাণিক পিতার নাম: গোপাল প্রামাণিক বাড়ির নং : n0390 বয়স : 30 লিঙ্গ : মহিলা | SSA1733294 ফটো উপলব্ধ | 308 নাম : শ্যামলী প্রামাণিক স্বামীর নাম: শক্ত প্রামাণিক বাড়ির নং : n0049 বয়স : 77 লিঙ্গ : মহিলা | SSA2472165 ফটো উপলব্ধ | 309 নাম : জযীতা মন্ডল স্বামীর নাম: হরি চাঁদ মন্ডল বাড়ির নং : এন/এ বয়স : 33 লিঙ্গ : মহিলা | NGB2286102 ফটো উপলব্ধ |
| 310 নাম : চম্পা মন্ডল স্বামীর নাম: স্বপন মন্ডল বাড়ির নং : n0231 বয়স : 42 লিঙ্গ : মহিলা | CRZ3683174 ফটো উপলব্ধ | 311 নাম : যাদব প্রামাণিক পিতার নাম: শক্ত প্রামাণিক বাড়ির নং : n0049 বয়স : 47 লিঙ্গ : পুরুষ | CRZ2137800 ফটো উপলব্ধ | 312 নাম : মাধব প্রামাণিক পিতার নাম: শক্ত প্রামাণিক বাড়ির নং : n0049 বয়স : 51 লিঙ্গ : পুরুষ | SSA2472157 ফটো উপলব্ধ |
| 313 নাম : পায়েল রানি প্রামাণিক স্বামীর নাম: প্রণব কুমার প্রামাণিক বাড়ির নং : এন0231 বয়স : 25 লিঙ্গ : মহিলা | SSA2273118 ফটো উপলব্ধ | 314 নাম : মঞ্জু প্রামাণিক স্বামীর নাম: গোপাল প্রামাণিক বাড়ির নং : n0249 বয়স : 56 লিঙ্গ : মহিলা | CRZ0079483 ফটো উপলব্ধ | 315 নাম : লক্ষী মন্ডল স্বামীর নাম: শুভঙ্কর মন্ডল বাড়ির নং : n0068 বয়স : 28 লিঙ্গ : মহিলা | SSA2003234 ফটো উপলব্ধ |
| 316 নাম : হরিচাঁদ মন্ডল পিতার নাম: সহদেব মন্ডল বাড়ির নং : এন/এ বয়স : 39 লিঙ্গ : পুরুষ | LCX2113140 ফটো উপলব্ধ | 317 নাম : স্বপন মণ্ডল পিতার নাম: মোহনবাঁশী মণ্ডল বাড়ির নং : n0231 বয়স : 52 লিঙ্গ : পুরুষ | CRZ0078287 ফটো উপলব্ধ | 318 নাম : গোপাল প্রামাণিক পিতার নাম: দশরথ প্রামাণিক বাড়ির নং : n0249 বয়স : 61 লিঙ্গ : পুরুষ | CRZ0079467 ফটো উপলব্ধ |
| 319 নাম : শান্তি প্রামাণিক স্বামীর নাম: দশরথ প্রামাণিক বাড়ির নং : n0189 বয়স : 71 লিঙ্গ : মহিলা | WB/12/082/060711 ফটো উপলব্ধ | 320 নাম : কালু প্রামাণিক পিতার নাম: দশরথ প্রামাণিক বাড়ির নং : n0189 বয়স : 51 লিঙ্গ : পুরুষ | WB/12/082/060114 ফটো উপলব্ধ | 321 নাম : লিপিকা প্রামাণিক(বিশ্বাস) স্বামীর নাম: কালু প্রামাণিক বাড়ির নং : n0189 বয়স : 35 লিঙ্গ : মহিলা | SSA1251719 ফটো উপলব্ধ |
| 322 নাম : দীপক প্রামাণিক পিতার নাম: দশরথ প্রামাণিক বাড়ির নং : n0189 বয়স : 49 লিঙ্গ : পুরুষ | WB/12/082/060055 ফটো উপলব্ধ | 323 নাম : শম্পা প্রামাণিক (বিশ্বাস) স্বামীর নাম: দীপক প্রামাণিক বাড়ির নং : n0189 বয়স : 37 লিঙ্গ : মহিলা | SSA1251701 ফটো উপলব্ধ | 324 নাম : বলাই প্রামাণিক পিতার নাম: পূর্ন চন্দ্র প্রামাণিক বাড়ির নং : n0192 বয়স : 58 লিঙ্গ : পুরুষ | WB/12/082/060803 ফটো উপলব্ধ |
| 325 নাম : শ্রাবনী প্রামাণিক (বিশ্বাস) স্বামীর নাম: বলাই প্রামাণিক বাড়ির নং : n0192 বয়স : 48 লিঙ্গ : মহিলা | SSA1832138 ফটো উপলব্ধ | 326 নাম : কানাই প্রামাণিক পিতার নাম: পূর্নচন্দ্র প্রামাণিক বাড়ির নং : n0192 বয়স : 58 লিঙ্গ : পুরুষ | WB/12/082/060716 ফটো উপলব্ধ | 327 নাম : শিখা প্রামাণিক স্বামীর নাম: কানাই প্রামাণিক বাড়ির নং : n0192 বয়স : 48 লিঙ্গ : মহিলা | WB/12/082/060587 ফটো উপলব্ধ |
| 328 নাম : শুভঙ্কর প্রামাণিক পিতার নাম: কানাই প্রামাণিক বাড়ির নং : n0192 বয়স : 33 লিঙ্গ : পুরুষ | SSA1487123 ফটো উপলব্ধ | 329 নাম : জয়দেব প্রামাণিক পিতার নাম: ভগীরথ প্রামাণিক বাড়ির নং : n0192 বয়স : 56 লিঙ্গ : পুরুষ | WB/12/082/060249 ফটো উপলব্ধ | 330 নাম : কেকা প্রামাণিক স্বামীর নাম: জয়দেব প্রামাণিক বাড়ির নং : n0192 বয়স : 51 লিঙ্গ : মহিলা | WB/12/082/060726 ফটো উপলব্ধ |



বিধানসভা নির্বাচনক্ষেত্রের নং, নাম : 91-চাকদহ
ভাগ নং, নাম : 1-3নং দুর্গানগর আংশিক,

| | | | | | | | | | | | |
|-------|------------------|---|------------|-------|------------------|--|------------|-----|------------------|--|------------|
| 331 | SSA1832112 | নাম : অর্পন প্রামানিক পিতার নাম: জয়দেব প্রামানিক বাড়ির নং : n0192 বয়স : 30 লিঙ্গ : পুরুষ | ফটো উপলব্ধ | 332 | WB/12/082/060678 | নাম : অপর্ণা প্রামানিক স্বামীর নাম: সন্তোষ প্রামানিক বাড়ির নং : n0193 বয়স : 66 লিঙ্গ : মহিলা | ফটো উপলব্ধ | 333 | SSA2855153 | নাম : পঙ্কজ প্রামানিক পিতার নাম: সন্তোষ প্রামানিক বাড়ির নং : n0193 বয়স : 49 লিঙ্গ : পুরুষ | ফটো উপলব্ধ |
| 334 | SSA0235945 | নাম : পিংকু (দেবনাথ)প্রামানিক স্বামীর নাম: পঙ্কজ প্রামানিক বাড়ির নং : n0193 বয়স : 42 লিঙ্গ : মহিলা | ফটো উপলব্ধ | 335 | SSA1251727 | নাম : মনোজ প্রামানিক মায়ের নাম: অপর্ণা প্রামানিক বাড়ির নং : n0193 বয়স : 47 লিঙ্গ : পুরুষ | ফটো উপলব্ধ | 336 | SSA2846087 | নাম : রানু মণ্ডল স্বামীর নাম: সুশীল মণ্ডল বাড়ির নং : এন0065 বয়স : 56 লিঙ্গ : মহিলা | ফটো উপলব্ধ |
| 337 | SSA1832146 | নাম : মিতা প্রামানিক(বিশ্বাস) স্বামীর নাম: মনোজ প্রামানিক বাড়ির নং : n0193 বয়স : 30 লিঙ্গ : মহিলা | ফটো উপলব্ধ | Q 338 | NGB2011724 | নাম : অভিজিৎ মন্ডল পিতার নাম: সুশীল মন্ডল বাড়ির নং : এন0065 বয়স : 28 লিঙ্গ : পুরুষ | ফটো উপলব্ধ | 339 | CRZ0078253 | নাম : রাম চন্দ্র প্রামানিক পিতার নাম: কর্নধর প্রামানিক বাড়ির নং : n0231 বয়স : 65 লিঙ্গ : পুরুষ | ফটো উপলব্ধ |
| 340 | SSA1734292 | নাম : রেখারানী প্রামানিক স্বামীর নাম: রামচন্দ্র প্রামানিক বাড়ির নং : n0231 বয়স : 62 লিঙ্গ : মহিলা | ফটো উপলব্ধ | 341 | CRZ3683018 | নাম : প্রনব কুমার প্রামানিক পিতার নাম: রামচন্দ্র প্রামানিক বাড়ির নং : n0231 বয়স : 37 লিঙ্গ : পুরুষ | ফটো উপলব্ধ | 342 | WB/12/082/132228 | নাম : মিন্টু প্রামানিক পিতার নাম: গনেশ প্রামানিক বাড়ির নং : n0068 বয়স : 51 লিঙ্গ : পুরুষ | ফটো উপলব্ধ |
| 343 | WB/12/082/132229 | নাম : ভারতী প্রামানিক স্বামীর নাম: মিন্টু প্রামানিক বাড়ির নং : n0068 বয়স : 50 লিঙ্গ : মহিলা | ফটো উপলব্ধ | 344 | SSA1251339 | নাম : ভীম প্রামানিক পিতার নাম: মিন্টু প্রামানিক বাড়ির নং : n0068 বয়স : 35 লিঙ্গ : পুরুষ | ফটো উপলব্ধ | 345 | SSA2003226 | নাম : অর্জুন প্রামানিক পিতার নাম: মিন্টু প্রামানিক বাড়ির নং : n0068 বয়স : 31 লিঙ্গ : পুরুষ | ফটো উপলব্ধ |
| 346 | WB/12/082/132435 | নাম : সুনীতা প্রামানিক স্বামীর নাম: নিমাইচন্দ্র প্রামানিক বাড়ির নং : n0033 বয়স : 96 লিঙ্গ : মহিলা | ফটো উপলব্ধ | 347 | WB/12/082/132615 | নাম : নিরঞ্জন প্রামানিক পিতার নাম: নিমাইচন্দ্র প্রামানিক বাড়ির নং : n0033 বয়স : 71 লিঙ্গ : পুরুষ | ফটো উপলব্ধ | 348 | SSA1734326 | নাম : মিনাক্ষী প্রামানিক পিতার নাম: রামচন্দ্র প্রামানিক বাড়ির নং : n0231 বয়স : 32 লিঙ্গ : মহিলা | ফটো উপলব্ধ |
| Q 349 | SSA1832039 | নাম : সুদীপা প্রামানিক(খান্দার) স্বামীর নাম: মাধব প্রামানিক বাড়ির নং : বয়স : 32 লিঙ্গ : মহিলা | ফটো উপলব্ধ | 350 | SSA1251941 | নাম : সুজাতা প্রামানিক(সরকার) স্বামীর নাম: সঞ্জিত প্রামানিক বাড়ির নং : n0284 বয়স : 36 লিঙ্গ : মহিলা | ফটো উপলব্ধ | 351 | CRZ2877579 | নাম : গীতা পাল স্বামীর নাম: জয়দেব পাল বাড়ির নং : n0052 বয়স : 45 লিঙ্গ : মহিলা | ফটো উপলব্ধ |
| 352 | WB/12/082/132538 | নাম : পুষ্পরানী পাল স্বামীর নাম: নীলরতন পাল বাড়ির নং : n0196 বয়স : 69 লিঙ্গ : মহিলা | ফটো উপলব্ধ | 353 | WB/12/082/132033 | নাম : তপন পাল পিতার নাম: নীলরতন পাল বাড়ির নং : n0196 বয়স : 53 লিঙ্গ : পুরুষ | ফটো উপলব্ধ | 354 | CRZ3740412 | নাম : নিমাই পাল পিতার নাম: মানিক পাল বাড়ির নং : n0236 বয়স : 55 লিঙ্গ : পুরুষ | ফটো উপলব্ধ |
| 355 | SSA1251800 | নাম : অঞ্জলী পাল স্বামীর নাম: নিমাই পাল বাড়ির নং : n0236 বয়স : 47 লিঙ্গ : মহিলা | ফটো উপলব্ধ | 356 | CRZ2956043 | নাম : জয়দেব পাল পিতার নাম: মানিক পাল বাড়ির নং : n0236 বয়স : 54 লিঙ্গ : পুরুষ | ফটো উপলব্ধ | 357 | CRZ2957538 | নাম : অনিমা পাল স্বামীর নাম: তরুন পাল বাড়ির নং : n0257 বয়স : 41 লিঙ্গ : মহিলা | ফটো উপলব্ধ |
| Q 358 | SSA1487339 | নাম : ছোটন পাল পিতার নাম: সুরেন্দ্র পাণ্ডা বাড়ির নং : বয়স : 56 লিঙ্গ : পুরুষ | ফটো উপলব্ধ | Q 359 | UWN0076745 | নাম : অনুপম পাল পিতার নাম: সুরেন্দ্র পাণ্ডা বাড়ির নং : বয়স : 48 লিঙ্গ : পুরুষ | ফটো উপলব্ধ | 360 | CRZ3580651 | নাম : ছবি পাল স্বামীর নাম: অনুপম পাল বাড়ির নং : n0352 বয়স : 49 লিঙ্গ : মহিলা | ফটো উপলব্ধ |



বিধানসভা নির্বাচনক্ষেত্রের নং, নাম : 91-চাকদহ
ভাগ নং, নাম : 1-3নং দুর্গানগর আংশিক,

| | | | | | |
|---|--------------------------|--|--------------------------------|---|--------------------------------|
| 361 নাম : সোমনাথ পাল পিতার নাম: সুকুমার পাল বাড়ির নং : n0243 বয়স : 41 লিঙ্গ : পুরুষ | CRZ3683034 ফটো উপলব্ধ | 362 নাম : সাবিত্রী পাল স্বামীর নাম: সুরেন্দ্র পাল বাড়ির নং : 343 বয়স : 70 লিঙ্গ : মহিলা | SSA2479756 ফটো উপলব্ধ | 363 নাম : অপর্ণা পাল(মন্ডল) স্বামীর নাম: সোমনাথ পাল বাড়ির নং : n0243 বয়স : 41 লিঙ্গ : মহিলা | SSA2090488 ফটো উপলব্ধ |
| 364 নাম : শিল্পী পাল স্বামীর নাম: ছোটন পাল বাড়ির নং : n0298 বয়স : 47 লিঙ্গ : মহিলা | SSA1356401 ফটো উপলব্ধ | 365 নাম : তরুন পাল পিতার নাম: নীলরতন পাল বাড়ির নং : n0196 বয়স : 47 লিঙ্গ : পুরুষ | CRZ2963817 ফটো উপলব্ধ | 366 নাম : মীরা পাল স্বামীর নাম: সুকুমার পাল বাড়ির নং : n0236 বয়স : 60 লিঙ্গ : মহিলা | CRZ2956035 ফটো উপলব্ধ |
| 367 নাম : সুকুমার পাল পিতার নাম: মানিক চন্দ্র পাল বাড়ির নং : n0243 বয়স : 62 লিঙ্গ : পুরুষ | CRZ2877546 ফটো উপলব্ধ | Q 368 নাম : রনি পাল পিতার নাম: ছোটন পাল বাড়ির নং : বয়স : 26 লিঙ্গ : পুরুষ | SSA2215473 ফটো উপলব্ধ | 369 নাম : জয়িতা পাল পিতার নাম: জয়দেব পাল বাড়ির নং : বয়স : 22 লিঙ্গ : মহিলা | SSA2669026 ফটো উপলব্ধ |
| 370 নাম : সৌরিন পাল পিতার নাম: নিমাই পাল বাড়ির নং : এন/এ বয়স : 26 লিঙ্গ : পুরুষ | SSA2644813 ফটো উপলব্ধ | 371 নাম : আকাশ পাল পিতার নাম: তরুন পাল বাড়ির নং : N0196 বয়স : 24 লিঙ্গ : পুরুষ | SSA2480127 ফটো উপলব্ধ | 372 নাম : রাধারাণী বণিক স্বামীর নাম: রণজিৎ বণিক বাড়ির নং : n0016 বয়স : 63 লিঙ্গ : মহিলা | SSA2439925 ফটো উপলব্ধ |
| 373 নাম : চন্দ্রনাথ বনিক পিতার নাম: রনজিত বনিক বাড়ির নং : n0016 বয়স : 46 লিঙ্গ : পুরুষ | CRZ2575850 ফটো উপলব্ধ | 374 নাম : জনার্দন বণিক পিতার নাম: রসিকলাল বণিক বাড়ির নং : n0015 বয়স : 66 লিঙ্গ : পুরুষ | WB/12/082/132558 ফটো উপলব্ধ | 375 নাম : মঞ্জু বণিক স্বামীর নাম: জনার্দন বণিক বাড়ির নং : n0015 বয়স : 56 লিঙ্গ : মহিলা | WB/12/082/132557 ফটো উপলব্ধ |
| 376 নাম : মৌমিতা বনিক পিতার নাম: জনার্দন বনিক বাড়ির নং : n0015 বয়স : 31 লিঙ্গ : মহিলা | SSA1600832 ফটো উপলব্ধ | 377 নাম : ইন্দ্রানী বনিক পিতার নাম: ইন্দ্রজিৎ বনিক বাড়ির নং : n0017 বয়স : 38 লিঙ্গ : মহিলা | SSA1251230 ফটো উপলব্ধ | 378 নাম : শান্তি বণিক স্বামীর নাম: ইন্দ্রজিত বণিক বাড়ির নং : n0017 বয়স : 59 লিঙ্গ : মহিলা | WB/12/082/132410 ফটো উপলব্ধ |
| 379 নাম : বর্না বণিক স্বামীর নাম: দিলীপ বণিক বাড়ির নং : n0314 বয়স : 59 লিঙ্গ : মহিলা | CRZ2081842 ফটো উপলব্ধ | 380 নাম : দিব্যেন্দ্র বনিক পিতার নাম: দিলীপ বণিক বাড়ির নং : n0282 বয়স : 35 লিঙ্গ : পুরুষ | SSA1251933 ফটো উপলব্ধ | 381 নাম : দিলীপ বণিক পিতার নাম: মনোরঞ্জন বণিক বাড়ির নং : n0313 বয়স : 67 লিঙ্গ : পুরুষ | CRZ2081834 ফটো উপলব্ধ |
| 382 নাম : রাজবালা বর্মন স্বামীর নাম: হরিদাস বর্মন বাড়ির নং : n0156 বয়স : 53 লিঙ্গ : মহিলা | SSA2336907 ফটো উপলব্ধ | 383 নাম : রিপন বর্মন পিতার নাম: হরিদাস বর্মন বাড়ির নং : n0156 বয়স : 41 লিঙ্গ : পুরুষ | CRZ3309358 ফটো উপলব্ধ | 384 নাম : হরিদাস বর্মন পিতার নাম: অখিল বর্মন বাড়ির নং : n0156 বয়স : 81 লিঙ্গ : পুরুষ | SSA1734516 ফটো উপলব্ধ |
| 385 নাম : তপন বর্মন পিতার নাম: হরিদাস বর্মন বাড়ির নং : n0156 বয়স : 40 লিঙ্গ : পুরুষ | SSA1251610 ফটো উপলব্ধ | 386 নাম : দীপ্তি বাডুই স্বামীর নাম: গৌরাজ বাডুই বাড়ির নং : n0138 বয়স : 56 লিঙ্গ : মহিলা | WB/12/082/132589 ফটো উপলব্ধ | 387 নাম : সৈকত সরকার মায়ের নাম: রাসমনি সরকার বাড়ির নং : n0188 বয়স : 27 লিঙ্গ : পুরুষ | SSA2161602 ফটো উপলব্ধ |
| 388 নাম : স্বপ্না বিশ্বাস স্বামীর নাম: বিপ্লব বিশ্বাস বাড়ির নং : n0324 বয়স : 36 লিঙ্গ : মহিলা | SSA2090660 ফটো উপলব্ধ | 389 নাম : শিপ্রা বিশ্বাস স্বামীর নাম: দীপু বিশ্বাস বাড়ির নং : n0010 বয়স : 49 লিঙ্গ : মহিলা | CRZ2137677 ফটো উপলব্ধ | 390 নাম : তন্ময় বিশ্বাস পিতার নাম: তারক বিশ্বাস বাড়ির নং : n0007 বয়স : 29 লিঙ্গ : পুরুষ | SSA1878800 ফটো উপলব্ধ |

| | | | | | |
|--|--------------------------|--|--------------------------------|--|--------------------------|
| 391 নাম : মনিকা বিশ্বাস দেবনাথ স্বামীর নাম: শ্যামল বিশ্বাস বাড়ির নং : n0224 বয়স : 40 লিঙ্গ : মহিলা | CRZ2572337 ফটো উপলব্ধ | 392 নাম : বৃন্দা বিশ্বাস স্বামীর নাম: অনূপ কুমার বিশ্বাস বাড়ির নং : n0431 বয়স : 32 লিঙ্গ : মহিলা | UWL1146398 ফটো উপলব্ধ | 393 নাম : শর্মিষ্ঠা শর্মা পিতার নাম: জয়দেব শর্মা বাড়ির নং : এন0030 বয়স : 25 লিঙ্গ : মহিলা | SSA2273100 ফটো উপলব্ধ |
| Q 394 নাম : তনয় বিশ্বাস পিতার নাম: রেবতী মোহন বিশ্বাস বাড়ির নং : বয়স : 27 লিঙ্গ : পুরুষ | SSA2090298 ফটো উপলব্ধ | 395 নাম : লক্ষী বিশ্বাস স্বামীর নাম: নিখিল চন্দ্র বিশ্বাস বাড়ির নং : n0076 বয়স : 58 লিঙ্গ : মহিলা | WB/12/082/132492 ফটো উপলব্ধ | Q 396 নাম : অমল বিশ্বাস পিতার নাম: নিমাই বিশ্বাস বাড়ির নং : বয়স : 44 লিঙ্গ : পুরুষ | SSA2073021 ফটো উপলব্ধ |
| 397 নাম : সুপ্রিয় সাহা পিতার নাম: উত্তম সাহা বাড়ির নং : n0030 বয়স : 34 লিঙ্গ : পুরুষ | SSA1356179 ফটো উপলব্ধ | 398 নাম : বিষ্ণুপদ বিশ্বাস পিতার নাম: হরিপদ বিশ্বাস বাড়ির নং : n0097 বয়স : 50 লিঙ্গ : পুরুষ | SSA2397867 ফটো উপলব্ধ | 399 নাম : রমা বিশ্বাস স্বামীর নাম: বিষ্ণুপদ বিশ্বাস বাড়ির নং : n0097 বয়স : 40 লিঙ্গ : মহিলা | LCX1742063 ফটো উপলব্ধ |
| 400 নাম : শঙ্করী বিশ্বাস স্বামীর নাম: নিরাপদ বিশ্বাস বাড়ির নং : n0266 বয়স : 67 লিঙ্গ : মহিলা | SSA2337202 ফটো উপলব্ধ | 401 নাম : রমা বিশ্বাস স্বামীর নাম: স্বপন বিশ্বাস বাড়ির নং : n0178 বয়স : 50 লিঙ্গ : মহিলা | SSA2372431 ফটো উপলব্ধ | Q 402 নাম : কবিতা বিশ্বাস স্বামীর নাম: রেবতী মোহন বিশ্বাস বাড়ির নং : বয়স : 52 লিঙ্গ : মহিলা | SSA1600691 ফটো উপলব্ধ |
| Q 403 নাম : রেবতী মোহন বিশ্বাস পিতার নাম: হরেন্দ্রনাথ বিশ্বাস বাড়ির নং : বয়স : 67 লিঙ্গ : পুরুষ | UHG1497890 ফটো উপলব্ধ | Q 404 নাম : কৃষ্ণা বিশ্বাস স্বামীর নাম: দুলাল কৃষ্ণ বিশ্বাস বাড়ির নং : বয়স : 54 লিঙ্গ : মহিলা | UHG1497346 ফটো উপলব্ধ | 405 নাম : পারুল বিশ্বাস স্বামীর নাম: হরিপদ বিশ্বাস বাড়ির নং : n0097 বয়স : 71 লিঙ্গ : মহিলা | SSA2420263 ফটো উপলব্ধ |
| 406 নাম : সাধনা বিশ্বাস স্বামীর নাম: চম্পক বিশ্বাস বাড়ির নং : n0444 বয়স : 45 লিঙ্গ : মহিলা | CRZ2574648 ফটো উপলব্ধ | 407 নাম : শর্মিষ্ঠা বিশ্বাস পিতার নাম: শম্ভু বিশ্বাস বাড়ির নং : N0245 বয়স : 24 লিঙ্গ : মহিলা | SSA2479145 ফটো উপলব্ধ | Q 408 নাম : শান্তি বিশ্বাস স্বামীর নাম: নিমাই বিশ্বাস বাড়ির নং : বয়স : 66 লিঙ্গ : মহিলা | SSA2090314 ফটো উপলব্ধ |
| 409 নাম : সম্পা সাহা বিশ্বাস স্বামীর নাম: অপু সাহা বাড়ির নং : এন00 বয়স : 23 লিঙ্গ : মহিলা | NEY2777373 ফটো উপলব্ধ | 410 নাম : পরিমল বিশ্বাস পিতার নাম: জগদীশ বিশ্বাস বাড়ির নং : n0291 বয়স : 50 লিঙ্গ : পুরুষ | SSA2419638 ফটো উপলব্ধ | Q 411 নাম : স্মৃতিকনা বিশ্বাস স্বামীর নাম: বিনয় বিশ্বাস বাড়ির নং : বয়স : 56 লিঙ্গ : মহিলা | MTK1984152 ফটো উপলব্ধ |
| 412 নাম : পারুল বিশ্বাস স্বামীর নাম: সুবল বিশ্বাস বাড়ির নং : n0032 বয়স : 64 লিঙ্গ : মহিলা | SSA2455442 ফটো উপলব্ধ | Q 413 নাম : মিত্রা বিশ্বাস পিতার নাম: দুলাল কৃষ্ণ বিশ্বাস বাড়ির নং : 467/1 বয়স : 24 লিঙ্গ : মহিলা | SSA2479152 ফটো উপলব্ধ | 414 নাম : বুল্টি বিশ্বাস স্বামীর নাম: ভবানী শংকর বিশ্বাস বাড়ির নং : n0412 বয়স : 36 লিঙ্গ : মহিলা | XZD1146463 ফটো উপলব্ধ |
| Q 415 নাম : পূজা বিশ্বাস পিতার নাম: অমল বিশ্বাস বাড়ির নং : এন00 বয়স : 27 লিঙ্গ : মহিলা | SSA2611861 ফটো উপলব্ধ | 416 নাম : শ্যামল বিশ্বাস পিতার নাম: সুবীর বিশ্বাস বাড়ির নং : n0224 বয়স : 51 লিঙ্গ : পুরুষ | SSA2163582 ফটো উপলব্ধ | 417 নাম : সুমিত্রা বিশ্বাস স্বামীর নাম: চিত্তরঞ্জন বিশ্বাস বাড়ির নং : n0195 বয়স : 76 লিঙ্গ : মহিলা | SSA2530988 ফটো উপলব্ধ |
| Q 418 নাম : মান্নি বিশ্বাস পিতার নাম: অমল বিশ্বাস বাড়ির নং : বয়স : 25 লিঙ্গ : মহিলা | SSA2556553 ফটো উপলব্ধ | Q 419 নাম : মিথিলা বিশ্বাস পিতার নাম: দুলাল কৃষ্ণ বিশ্বাস বাড়ির নং : এন0361 বয়স : 22 লিঙ্গ : মহিলা | SSA2685931 ফটো উপলব্ধ | 420 নাম : জয়ন্তী বিশ্বাস স্বামীর নাম: সৌমেন বিশ্বাস বাড়ির নং : এন000 বয়স : 37 লিঙ্গ : মহিলা | CTG3644903 ফটো উপলব্ধ |

| | | | | | | | | |
|--|------------------|------------|--|------------------|------------|--|------------------|------------|
| 421 | SSA2710804 | ফটো উপলব্ধ | 422 | SSA2656551 | ফটো উপলব্ধ | 423 | CRZ3567062 | ফটো উপলব্ধ |
| নাম : সোনালী বিশ্বাস মায়ের নাম: রমা বিশ্বাস বাড়ির নং : এন00 বয়স : 23 লিঙ্গ : মহিলা | | | নাম : অনিকেট বিশ্বাস পিতার নাম: অজিত কুমার বিশ্বাস বাড়ির নং : নং 3 দুর্গানগর বয়স : 24 লিঙ্গ : পুরুষ | | | নাম : উৎপল বিশ্বাস পিতার নাম: নিরাপদ বিশ্বাস বাড়ির নং : n0269 বয়স : 38 লিঙ্গ : পুরুষ | | |
| 424 | SSA2744704 | ফটো উপলব্ধ | 425 | CRZ2575884 | ফটো উপলব্ধ | 426 | CRZ3575776 | ফটো উপলব্ধ |
| নাম : দিয়া ঘোষ পিতার নাম: দুলাল চন্দ্র ঘোষ বাড়ির নং : এন00 বয়স : 21 লিঙ্গ : মহিলা | | | নাম : পলাশ বিশ্বাস মায়ের নাম: সুমিত্রা বিশ্বাস বাড়ির নং : n0077 বয়স : 46 লিঙ্গ : পুরুষ | | | নাম : নির্মল সাহা পিতার নাম: নিমাই সাহা বাড়ির নং : n0110 বয়স : 40 লিঙ্গ : পুরুষ | | |
| 427 | SSA2730125 | ফটো উপলব্ধ | 428 | WB/12/082/132550 | ফটো উপলব্ধ | 429 | WB/12/082/132120 | ফটো উপলব্ধ |
| নাম : শোভা বিশ্বাস স্বামীর নাম: গোলক বিহারী বিশ্বাস বাড়ির নং : n0048 বয়স : 64 লিঙ্গ : মহিলা | | | নাম : বিজয় বিশ্বাস পিতার নাম: খগেন্দ্র বিশ্বাস বাড়ির নং : n0006 বয়স : 66 লিঙ্গ : পুরুষ | | | নাম : সোনালী বিশ্বাস স্বামীর নাম: বিজয় বিশ্বাস বাড়ির নং : n0006 বয়স : 57 লিঙ্গ : মহিলা | | |
| 430 | CRZ3683158 | ফটো উপলব্ধ | 431 | WB/12/082/132621 | ফটো উপলব্ধ | 432 | CRZ2962959 | ফটো উপলব্ধ |
| নাম : রাকেশ বিশ্বাস পিতার নাম: বিজয় বিশ্বাস বাড়ির নং : n0006 বয়স : 38 লিঙ্গ : পুরুষ | | | নাম : হারানচন্দ্র বিশ্বাস পিতার নাম: পঞ্চনন বিশ্বাস বাড়ির নং : n0007 বয়স : 78 লিঙ্গ : পুরুষ | | | নাম : তারক বিশ্বাস পিতার নাম: হারান বিশ্বাস বাড়ির নং : n0007 বয়স : 57 লিঙ্গ : পুরুষ | | |
| 433 | SSA1448711 | ফটো উপলব্ধ | Q 434 | SSA1600766 | ফটো উপলব্ধ | 435 | MTK3005543 | ফটো উপলব্ধ |
| নাম : রামকৃষ্ণ বিশ্বাস পিতার নাম: বিনয় কৃষ্ণ বিশ্বাস বাড়ির নং : n0324 বয়স : 36 লিঙ্গ : পুরুষ | | | নাম : মিঠুন বিশ্বাস পিতার নাম: রেবতী মোহন বিশ্বাস বাড়ির নং : বয়স : 31 লিঙ্গ : পুরুষ | | | নাম : অপর্ণা বিশ্বাস স্বামীর নাম: মানিক বিশ্বাস বাড়ির নং : n0345 বয়স : 39 লিঙ্গ : মহিলা | | |
| 436 | SSA1600527 | ফটো উপলব্ধ | Q 437 | SSA1878941 | ফটো উপলব্ধ | 438 | WB/12/082/126648 | ফটো উপলব্ধ |
| নাম : পিয়ুষ কান্তি বিশ্বাস পিতার নাম: নীলরতন বিশ্বাস বাড়ির নং : n0351 বয়স : 51 লিঙ্গ : পুরুষ | | | নাম : সৃজিতা বিশ্বাস পিতার নাম: দুলাল কৃষ্ণ বিশ্বাস বাড়ির নং : বয়স : 29 লিঙ্গ : মহিলা | | | নাম : গোপাল বিশ্বাস পিতার নাম: পবন বিশ্বাস বাড়ির নং : n0307 বয়স : 91 লিঙ্গ : পুরুষ | | |
| 439 | CRZ3306180 | ফটো উপলব্ধ | 440 | SSA1486836 | ফটো উপলব্ধ | 441 | SSA1600584 | ফটো উপলব্ধ |
| নাম : মিতা বিশ্বাস স্বামীর নাম: বিশ্বজিৎ বিশ্বাস বাড়ির নং : n0320 বয়স : 39 লিঙ্গ : মহিলা | | | নাম : বিল্‌পব বিশ্বাস পিতার নাম: বিনয় কৃষ্ণ বিশ্বাস বাড়ির নং : n0324 বয়স : 45 লিঙ্গ : পুরুষ | | | নাম : সুলতা বিশ্বাস (হালদার) স্বামীর নাম: জ্যোতিময় বিশ্বাস বাড়ির নং : n0295 বয়স : 39 লিঙ্গ : মহিলা | | |
| 442 | WB/12/082/063147 | ফটো উপলব্ধ | 443 | SSA1251990 | ফটো উপলব্ধ | 444 | WB/12/082/063625 | ফটো উপলব্ধ |
| নাম : অজিত বিশ্বাস পিতার নাম: জগদীশ বিশ্বাস বাড়ির নং : n0296 বয়স : 55 লিঙ্গ : পুরুষ | | | নাম : বিশ্বজিৎ বিশ্বাস পিতার নাম: বিমল বিশ্বাস বাড়ির নং : n0300 বয়স : 45 লিঙ্গ : পুরুষ | | | নাম : মৃদুলা বিশ্বাস স্বামীর নাম: জগদীশ বিশ্বাস বাড়ির নং : n0305 বয়স : 72 লিঙ্গ : মহিলা | | |
| 445 | CRZ3567187 | ফটো উপলব্ধ | 446 | CRZ2963346 | ফটো উপলব্ধ | 447 | WB/12/082/132140 | ফটো উপলব্ধ |
| নাম : বর্নালী বিশ্বাস স্বামীর নাম: অজিত বিশ্বাস বাড়ির নং : n0306 বয়স : 46 লিঙ্গ : মহিলা | | | নাম : সরস্বতী বিশ্বাস স্বামীর নাম: রমেন্দ্র নাথ বিশ্বাস বাড়ির নং : n0110 বয়স : 64 লিঙ্গ : মহিলা | | | নাম : মীরা সাহা স্বামীর নাম: নিমাই সাহা বাড়ির নং : n0110 বয়স : 63 লিঙ্গ : মহিলা | | |
| 448 | SSA2003176 | ফটো উপলব্ধ | 449 | WB/12/082/132218 | ফটো উপলব্ধ | 450 | SSA1957588 | ফটো উপলব্ধ |
| নাম : মান্নি বিশ্বাস পিতার নাম: বিকাশ বিশ্বাস বাড়ির নং : n0031 বয়স : 29 লিঙ্গ : মহিলা | | | নাম : অর্চনা সাহা স্বামীর নাম: পরিতোষ সাহা বাড়ির নং : n0110 বয়স : 57 লিঙ্গ : মহিলা | | | নাম : নিখিল চন্দ্র বিশ্বাস পিতার নাম: বিমল চন্দ্র বিশ্বাস বাড়ির নং : n0076 বয়স : 71 লিঙ্গ : পুরুষ | | |

| | | | | | |
|--|------------------|---|------------------|---|------------------|
| 451 নাম : অনূপ কুমার বিশ্বাস পিতার নাম: নিরাপদ বিশ্বাস বাড়ির নং : n0265 বয়স : 47 লিঙ্গ : পুরুষ ফটো উপলব্ধ | WB/12/082/057041 | 452 নাম : পলাশ বিশ্বাস পিতার নাম: নিরাপদ বিশ্বাস বাড়ির নং : n0267 বয়স : 42 লিঙ্গ : পুরুষ ফটো উপলব্ধ | CRZ2529626 | 453 নাম : বিমলা বিশ্বাস স্বামীর নাম: নিরাপদ বিশ্বাস বাড়ির নং : n0270 বয়স : 76 লিঙ্গ : মহিলা ফটো উপলব্ধ | SSA2317113 |
| 454 নাম : দুলাল চন্দ্র বিশ্বাস পিতার নাম: নিরাপদ বিশ্বাস বাড়ির নং : n0271 বয়স : 62 লিঙ্গ : পুরুষ ফটো উপলব্ধ | SSA2315216 | 455 নাম : অনিমেষ্ বিশ্বাস পিতার নাম: নিরাপদ বিশ্বাস বাড়ির নং : n0272 বয়স : 53 লিঙ্গ : পুরুষ ফটো উপলব্ধ | SSA2309748 | 456 নাম : বিধান বিশ্বাস পিতার নাম: চিত্তরঞ্জন বিশ্বাস বাড়ির নং : n0195 বয়স : 64 লিঙ্গ : পুরুষ ফটো উপলব্ধ | WB/12/082/060323 |
| 457 নাম : চম্পা বিশ্বাস স্বামীর নাম: বিশ্বাস বিশ্বাস বাড়ির নং : n0195 বয়স : 59 লিঙ্গ : মহিলা ফটো উপলব্ধ | WB/12/082/060171 | 458 নাম : ইউপা সরকার স্বামীর নাম: রতন সরকার বাড়ির নং : n0195 বয়স : 33 লিঙ্গ : মহিলা ফটো উপলব্ধ | SSA1487016 | 459 নাম : মানিক বিশ্বাস পিতার নাম: কেশব বিশ্বাস বাড়ির নং : n0198 বয়স : 46 লিঙ্গ : পুরুষ ফটো উপলব্ধ | SSA0239020 |
| 460 নাম : শক্ত বিশ্বাস পিতার নাম: বাসুদেব বিশ্বাস বাড়ির নং : n0245 বয়স : 52 লিঙ্গ : পুরুষ ফটো উপলব্ধ | CRZ0079061 | 461 নাম : রুবি বিশ্বাস স্বামীর নাম: পলাশ বিশ্বাস বাড়ির নং : n0377 বয়স : 40 লিঙ্গ : মহিলা ফটো উপলব্ধ | CRZ3306370 | 462 নাম : চম্পক বিশ্বাস পিতার নাম: নিরাপদ বিশ্বাস বাড়ির নং : n0273 বয়স : 57 লিঙ্গ : পুরুষ ফটো উপলব্ধ | WB/12/082/057017 |
| 463 নাম : বেবী বিশ্বাস স্বামীর নাম: দুলাল চন্দ্র বিশ্বাস বাড়ির নং : n0274 বয়স : 52 লিঙ্গ : মহিলা ফটো উপলব্ধ | SSA2309912 | 464 নাম : উমা বিশ্বাস স্বামীর নাম: শান্তিময় বিশ্বাস বাড়ির নং : n0278 বয়স : 65 লিঙ্গ : মহিলা ফটো উপলব্ধ | CRZ3740446 | 465 নাম : ভবানী শংকর বিশ্বাস পিতার নাম: শান্তিময় বিশ্বাস বাড়ির নং : n0279 বয়স : 43 লিঙ্গ : পুরুষ ফটো উপলব্ধ | LQD1420918 |
| 466 নাম : বন্যা বিশ্বাস পিতার নাম: জগদীশ বিশ্বাস বাড়ির নং : n0294 বয়স : 51 লিঙ্গ : মহিলা ফটো উপলব্ধ | SSA1251974 | 467 নাম : জ্যোতির্ময় বিশ্বাস পিতার নাম: জগদীশ বিশ্বাস বাড়ির নং : n0295 বয়স : 45 লিঙ্গ : পুরুষ ফটো উপলব্ধ | SSA1600592 | 468 নাম : বাদল বিশ্বাস পিতার নাম: বাসুদেব বিশ্বাস বাড়ির নং : n0030 বয়স : 66 লিঙ্গ : পুরুষ ফটো উপলব্ধ | WB/12/082/132379 |
| 469 নাম : লিটন বিশ্বাস পিতার নাম: বাদল বিশ্বাস বাড়ির নং : n0030 বয়স : 38 লিঙ্গ : পুরুষ ফটো উপলব্ধ | SSA0236612 | 470 নাম : বিকাশ বিশ্বাস পিতার নাম: বাসুদেব বিশ্বাস বাড়ির নং : n0031 বয়স : 59 লিঙ্গ : পুরুষ ফটো উপলব্ধ | WB/12/082/132511 | 471 নাম : কামনা বিশ্বাস স্বামীর নাম: বিকাশ বিশ্বাস বাড়ির নং : n0031 বয়স : 55 লিঙ্গ : মহিলা ফটো উপলব্ধ | WB/12/082/132367 |
| 472 নাম : রাজু দাস পিতার নাম: নারায়ণ দাস বাড়ির নং : n0000 বয়স : 39 লিঙ্গ : পুরুষ ফটো উপলব্ধ | MTK3000460 | 473 নাম : অভিজিৎ বিশ্বাস পিতার নাম: বিকাশ বিশ্বাস বাড়ির নং : n0031 বয়স : 34 লিঙ্গ : পুরুষ ফটো উপলব্ধ | SSA1356229 | 474 নাম : চিত্তরঞ্জন বিশ্বাস পিতার নাম: পালানচন্দ্র বিশ্বাস বাড়ির নং : n0035 বয়স : 69 লিঙ্গ : পুরুষ ফটো উপলব্ধ | WB/12/082/132405 |
| 475 নাম : সৌমেন বিশ্বাস পিতার নাম: চিত্তরঞ্জন বিশ্বাস বাড়ির নং : n0035 বয়স : 42 লিঙ্গ : পুরুষ ফটো উপলব্ধ | CRZ3309259 | 476 নাম : অসিমা বিশ্বাস স্বামীর নাম: চিত্তরঞ্জন বিশ্বাস বাড়ির নং : n0035 বয়স : 63 লিঙ্গ : মহিলা ফটো উপলব্ধ | WB/12/082/132278 | 477 নাম : বুদ্ধেশ্বর বিশ্বাস পিতার নাম: বাসুদেব বিশ্বাস বাড়ির নং : n0039 বয়স : 73 লিঙ্গ : পুরুষ ফটো উপলব্ধ | WB/12/082/132404 |
| 478 নাম : বরুণ বিশ্বাস পিতার নাম: বুদ্ধেশ্বর বিশ্বাস বাড়ির নং : n0039 বয়স : 37 লিঙ্গ : পুরুষ ফটো উপলব্ধ | CRZ3575750 | 479 নাম : বিপাশা বিশ্বাস স্বামীর নাম: বরুণ বিশ্বাস বাড়ির নং : n0039 বয়স : 38 লিঙ্গ : মহিলা ফটো উপলব্ধ | SSA1356294 | 480 নাম : ভবানী মণ্ডল স্বামীর নাম: পূর্ণ মণ্ডল বাড়ির নং : n0039 বয়স : 66 লিঙ্গ : মহিলা ফটো উপলব্ধ | WB/12/082/132369 |

| | | | | | |
|--|--------------------------------|--|--------------------------------|--|--------------------------------|
| 481 নাম : তাপস মণ্ডল পিতার নাম: পূর্ণ মণ্ডল বাড়ির নং : n0039 বয়স : 39 লিঙ্গ : পুরুষ | SSA1487065 ফটো উপলব্ধ | 482 নাম : কানন বিশ্বাস স্বামীর নাম: মনরঞ্জন বিশ্বাস বাড়ির নং : n0045 বয়স : 58 লিঙ্গ : মহিলা | WB/12/082/132275 ফটো উপলব্ধ | 483 নাম : গোলক বিহারী বিশ্বাস পিতার নাম: গোবিন্দ চন্দ্র বিশ্বাস বাড়ির নং : n0048 বয়স : 64 লিঙ্গ : পুরুষ | WB/12/081/495527 ফটো উপলব্ধ |
| 484 নাম : নীলাদ্রী বিশ্বাস পিতার নাম: নিখিল চন্দ্র বিশ্বাস বাড়ির নং : n0076 বয়স : 37 লিঙ্গ : পুরুষ | CRZ3575826 ফটো উপলব্ধ | 485 নাম : বিশ্বজিৎ বিশ্বাস পিতার নাম: কৃষ্ণপদ বিশ্বাস বাড়ির নং : n0109 বয়স : 50 লিঙ্গ : পুরুষ | SSA2891034 ফটো উপলব্ধ | 486 নাম : কৃষ্ণপদ বিশ্বাস পিতার নাম: কেতু বিশ্বাস বাড়ির নং : n0109 বয়স : 81 লিঙ্গ : পুরুষ | WB/12/082/132078 ফটো উপলব্ধ |
| 487 নাম : রিফু বিশ্বাস পিতার নাম: রমেশ নাথ বিশ্বাস বাড়ির নং : n0120 বয়স : 37 লিঙ্গ : পুরুষ | SSA1251529 ফটো উপলব্ধ | 488 নাম : শিবশংকর বিশ্বাস পিতার নাম: কেশব বিশ্বাস বাড়ির নং : n0157 বয়স : 39 লিঙ্গ : পুরুষ | CRZ3683208 ফটো উপলব্ধ | 489 নাম : দীপা বিশ্বাস পিতার নাম: গোপাল বিশ্বাস বাড়ির নং : n0307 বয়স : 33 লিঙ্গ : মহিলা | SSA1486992 ফটো উপলব্ধ |
| 490 নাম : অঞ্জলী বিশ্বাস স্বামীর নাম: গোপাল বিশ্বাস বাড়ির নং : n0315 বয়স : 51 লিঙ্গ : মহিলা | CRZ3575248 ফটো উপলব্ধ | 491 নাম : বিথীকা বিশ্বাস স্বামীর নাম: তারক বিশ্বাস বাড়ির নং : n0007 বয়স : 51 লিঙ্গ : মহিলা | WB/12/082/132124 ফটো উপলব্ধ | 492 নাম : দীপা বিশ্বাস পিতার নাম: জগবন্ধু বিশ্বাস বাড়ির নং : n0010 বয়স : 71 লিঙ্গ : পুরুষ | WB/12/082/132265 ফটো উপলব্ধ |
| 493 নাম : শোভা বিশ্বাস স্বামীর নাম: কৃষ্ণপদ বিশ্বাস বাড়ির নং : n0109 বয়স : 81 লিঙ্গ : মহিলা | WB/12/082/132489 ফটো উপলব্ধ | 494 নাম : শ্যামল বিশ্বাস পিতার নাম: কালিপদ বিশ্বাস বাড়ির নং : n0098 বয়স : 45 লিঙ্গ : পুরুষ | SSA1486976 ফটো উপলব্ধ | 495 নাম : কমল বিশ্বাস পিতার নাম: কালিপদ বিশ্বাস বাড়ির নং : n0098 বয়স : 53 লিঙ্গ : পুরুষ | WB/12/082/132476 ফটো উপলব্ধ |
| 496 নাম : লক্ষী বিশ্বাস স্বামীর নাম: কালিপদ বিশ্বাস বাড়ির নং : n0098 বয়স : 68 লিঙ্গ : মহিলা | WB/12/082/132455 ফটো উপলব্ধ | 497 নাম : সুস্মিতা বিশ্বাস(মন্ডল) স্বামীর নাম: শম্ভু বিশ্বাস বাড়ির নং : n0097 বয়স : 41 লিঙ্গ : মহিলা | SSA0236521 ফটো উপলব্ধ | 498 নাম : গোপাল সরকার পিতার নাম: রণজিৎ সরকার বাড়ির নং : n0097 বয়স : 55 লিঙ্গ : পুরুষ | WB/12/082/132293 ফটো উপলব্ধ |
| 499 নাম : বিকাশ বিশ্বাস পিতার নাম: হরিপদ বিশ্বাস বাড়ির নং : n0097 বয়স : 45 লিঙ্গ : পুরুষ | SSA1164052 ফটো উপলব্ধ | 500 নাম : বিমল বিশ্বাস পিতার নাম: হরিপদ বিশ্বাস বাড়ির নং : n0097 বয়স : 47 লিঙ্গ : পুরুষ | CRZ2575918 ফটো উপলব্ধ | 501 নাম : পুষ্প বিশ্বাস স্বামীর নাম: অজিত কুমার বিশ্বাস বাড়ির নং : n0077 বয়স : 45 লিঙ্গ : মহিলা | TFE2311934 ফটো উপলব্ধ |
| 502 নাম : অজিত কুমার বিশ্বাস মায়ের নাম: সুমিত্রা বিশ্বাস বাড়ির নং : n0077 বয়স : 58 লিঙ্গ : পুরুষ | TFE2311918 ফটো উপলব্ধ | 503 নাম : হিমাদ্রী বিশ্বাস পিতার নাম: নিখিল চন্দ্র বিশ্বাস বাড়ির নং : n0076 বয়স : 36 লিঙ্গ : পুরুষ | SSA1164011 ফটো উপলব্ধ | 504 নাম : ছায়া বিশ্বাস(মণ্ডল) স্বামীর নাম: পিযুষ কান্তি বিশ্বাস বাড়ির নং : n0350 বয়স : 53 লিঙ্গ : মহিলা | WB/27/182/057121 ফটো উপলব্ধ |
| 505 নাম : সুধীর বৈদ্য পিতার নাম: ক্ষিতিশ চন্দ্র বৈদ্য বাড়ির নং : n0142 বয়স : 73 লিঙ্গ : পুরুষ | CRZ2962991 ফটো উপলব্ধ | 506 নাম : রেবা বৈদ্য স্বামীর নাম: সুধীর বৈদ্য বাড়ির নং : n0142 বয়স : 69 লিঙ্গ : মহিলা | WB/12/082/132609 ফটো উপলব্ধ | 507 নাম : অমিতেশ বৈদ্য পিতার নাম: সুধীর বৈদ্য বাড়ির নং : n0142 বয়স : 49 লিঙ্গ : পুরুষ | CRZ3496981 ফটো উপলব্ধ |
| 508 নাম : অসীম বৈদ্য পিতার নাম: সুধীর বৈদ্য বাড়ির নং : n0142 বয়স : 41 লিঙ্গ : পুরুষ | CRZ3309242 ফটো উপলব্ধ | Q 509 নাম : চন্দান বৈদ্য(সরকার) স্বামীর নাম: কানাই বৈদ্য বাড়ির নং : বয়স : 35 লিঙ্গ : মহিলা | SSA2003416 ফটো উপলব্ধ | 510 নাম : লক্ষী বৈদ্য স্বামীর নাম: নিরঞ্জন বৈদ্য বাড়ির নং : n0173 বয়স : 71 লিঙ্গ : মহিলা | WB/12/082/132217 ফটো উপলব্ধ |

| | | | | | |
|---|--------------------------------|---|--------------------------|--|--------------------------------|
| 511 নাম : রুপালী বৈদ্য পিতার নাম: অধীর বৈদ্য বাড়ির নং : n0142 বয়স : 37 লিঙ্গ : মহিলা | SSA1251578 ফটো উপলব্ধ | 512 নাম : জয়ন্ত বৈদ্য পিতার নাম: অধীর কুমার বৈদ্য বাড়ির নং : n0142 বয়স : 34 লিঙ্গ : পুরুষ | SSA1251586 ফটো উপলব্ধ | 513 নাম : অধীর কুমার বৈদ্য পিতার নাম: ক্ষিতীশ বৈদ্য বাড়ির নং : n0142 বয়স : 72 লিঙ্গ : পুরুষ | WB/12/082/132305 ফটো উপলব্ধ |
| 514 নাম : সুব্রত বৈদ্য পিতার নাম: নিরঞ্জন বৈদ্য বাড়ির নং : n0173 বয়স : 47 লিঙ্গ : পুরুষ | CRZ2963734 ফটো উপলব্ধ | 515 নাম : দুর্গা বৈদ্য স্বামীর নাম: সুব্রত বৈদ্য বাড়ির নং : n0173 বয়স : 41 লিঙ্গ : মহিলা | SSA1356328 ফটো উপলব্ধ | 516 নাম : বলাই বৈদ্য পিতার নাম: নিরঞ্জন বৈদ্য বাড়ির নং : n0173 বয়স : 42 লিঙ্গ : পুরুষ | CRZ3580974 ফটো উপলব্ধ |
| 517 নাম : কানাই বৈদ্য পিতার নাম: নিরঞ্জন বৈদ্য বাড়ির নং : n0173 বয়স : 40 লিঙ্গ : পুরুষ | CRZ2963775 ফটো উপলব্ধ | 518 নাম : বাসন্তী বৈদ্য পিতার নাম: নিরঞ্জন বৈদ্য বাড়ির নং : n0173 বয়স : 36 লিঙ্গ : মহিলা | SSA1356393 ফটো উপলব্ধ | 519 নাম : বাসুদেব বৈদ্য পিতার নাম: নিরঞ্জন বৈদ্য বাড়ির নং : n0173 বয়স : 36 লিঙ্গ : পুরুষ | SSA1251644 ফটো উপলব্ধ |
| 520 নাম : সৌভিক বৈদ্য পিতার নাম: সুব্রত বৈদ্য বাড়ির নং : N0173 বয়স : 24 লিঙ্গ : পুরুষ | SSA2479160 ফটো উপলব্ধ | 521 নাম : বকুল বৈদ্য(রায়) স্বামীর নাম: অমিতেশ বৈদ্য বাড়ির নং : n0142 বয়স : 35 লিঙ্গ : মহিলা | SSA2161586 ফটো উপলব্ধ | 522 নাম : সোনালী বৈরাগী পিতার নাম: শিব বৈরাগী বাড়ির নং : এন/এ বয়স : 23 লিঙ্গ : মহিলা | SSA2562098 ফটো উপলব্ধ |
| 523 নাম : শিব বৈরাগী পিতার নাম: কিরন বৈরাগী বাড়ির নং : n0011 বয়স : 55 লিঙ্গ : পুরুষ | WB/12/082/132096 ফটো উপলব্ধ | Q 524 নাম : সন্ধ্যা বৈরাগী (বুড়ই) স্বামীর নাম: শিব বৈরাগী বাড়ির নং : বয়স : 46 লিঙ্গ : মহিলা | CRZ3497070 ফটো উপলব্ধ | 525 নাম : কৃষ্ণরানী বৈরাগী পিতার নাম: কিরন বৈরাগী বাড়ির নং : n0011 বয়স : 51 লিঙ্গ : মহিলা | CRZ3309218 ফটো উপলব্ধ |
| 526 নাম : আহাদী বোস স্বামীর নাম: জগদীশ বোস বাড়ির নং : n0356 বয়স : 60 লিঙ্গ : মহিলা | SSA1734490 ফটো উপলব্ধ | 527 নাম : মিনতি ভট্টাচার্য স্বামীর নাম: সুব্রত ভট্টাচার্য বাড়ির নং : n0108 বয়স : 60 লিঙ্গ : মহিলা | SSA2385854 ফটো উপলব্ধ | 528 নাম : সঞ্জির্ষি ভট্টাচার্য পিতার নাম: সুব্রত ভট্টাচার্য বাড়ির নং : n0108 বয়স : 31 লিঙ্গ : পুরুষ | SSA1734334 ফটো উপলব্ধ |
| 529 নাম : কার্তিক দাস পিতার নাম: কানাই দাস বাড়ির নং : n0108 বয়স : 49 লিঙ্গ : পুরুষ | SSA2342491 ফটো উপলব্ধ | 530 নাম : সুমিত ভট্টাচার্য পিতার নাম: সুব্রত ভট্টাচার্য বাড়ির নং : n0108 বয়স : 35 লিঙ্গ : পুরুষ | SSA1251479 ফটো উপলব্ধ | 531 নাম : অনন্য ভট্টাচার্য পিতার নাম: বিজয় কুমার ভট্টাচার্য বাড়ির নং : n0206 বয়স : 37 লিঙ্গ : পুরুষ | SSA1251776 ফটো উপলব্ধ |
| 532 নাম : সুপ্রিয়া মুখার্জী (মজুমদার) স্বামীর নাম: সোমনাথ মুখার্জী বাড়ির নং : n0036 বয়স : 39 লিঙ্গ : মহিলা | CRZ3309408 ফটো উপলব্ধ | 533 নাম : অপর্ণা মজুমদার স্বামীর নাম: সত্যেন মজুমদার বাড়ির নং : n0036 বয়স : 55 লিঙ্গ : মহিলা | SSA2430635 ফটো উপলব্ধ | 534 নাম : কুশল মজুমদার পিতার নাম: সুব্রত মজুমদার বাড়ির নং : n0139 বয়স : 29 লিঙ্গ : পুরুষ | SSA1878966 ফটো উপলব্ধ |
| 535 নাম : সোমনাথ মজুমদার পিতার নাম: সত্যেন মজুমদার বাড়ির নং : n0036 বয়স : 34 লিঙ্গ : পুরুষ | SSA1251289 ফটো উপলব্ধ | 536 নাম : সুজিত মজুমদার পিতার নাম: বিশ্বনাথ মজুমদার বাড়ির নং : n0071 বয়স : 36 লিঙ্গ : পুরুষ | SSA1251370 ফটো উপলব্ধ | 537 নাম : রঞ্জন মজুমদার পিতার নাম: কুঞ্জ মোহন মজুমদার বাড়ির নং : n0205 বয়স : 64 লিঙ্গ : পুরুষ | WB/12/082/129659 ফটো উপলব্ধ |
| 538 নাম : কৌশিক মজুমদার পিতার নাম: কালু মজুমদার বাড়ির নং : n0036 বয়স : 33 লিঙ্গ : পুরুষ | SSA1486927 ফটো উপলব্ধ | 539 নাম : সত্যেন মজুমদার পিতার নাম: ফটিক চন্দ্র মজুমদার বাড়ির নং : n0036 বয়স : 60 লিঙ্গ : পুরুষ | SSA2455921 ফটো উপলব্ধ | 540 নাম : ডোনা মজুমদার পিতার নাম: শম্ভুনাথ মজুমদার বাড়ির নং : n0408 বয়স : 26 লিঙ্গ : মহিলা | SSA2215192 ফটো উপলব্ধ |

| | | | | | | | | | | | |
|-----|------------------|---|------------|-----|------------------|---|------------|-----|------------------|--|------------|
| 541 | SSA2440998 | নাম : কবিতা মজুমদার স্বামীর নাম: কালু মজুমদার বাড়ির নং : n0139 বয়স : 52 লিঙ্গ : মহিলা | ফটো উপলব্ধ | 542 | SSA2447175 | নাম : কালু মজুমদার পিতার নাম: রমনী মোহন মজুমদার বাড়ির নং : n0139 বয়স : 58 লিঙ্গ : পুরুষ | ফটো উপলব্ধ | 543 | WB/12/082/129204 | নাম : শ্যামলী মজুমদার স্বামীর নাম: রঞ্জন মজুমদার বাড়ির নং : n0205 বয়স : 61 লিঙ্গ : মহিলা | ফটো উপলব্ধ |
| 544 | WB/12/082/132189 | নাম : বর্ণা মজুমদার স্বামীর নাম: সুধীর মজুমদার বাড়ির নং : n0194 বয়স : 54 লিঙ্গ : মহিলা | ফটো উপলব্ধ | 545 | SSA0236943 | নাম : সৃজিত মজুমদার পিতার নাম: সুধীর মজুমদার বাড়ির নং : n0194 বয়স : 39 লিঙ্গ : পুরুষ | ফটো উপলব্ধ | 546 | WB/12/082/132203 | নাম : সুধীর মজুমদার পিতার নাম: হরিমোহন মজুমদার বাড়ির নং : n0194 বয়স : 59 লিঙ্গ : পুরুষ | ফটো উপলব্ধ |
| 547 | SSA1487248 | নাম : ইতি মজুমদার(কর্মকার) স্বামীর নাম: শম্ভুনাথ মজুমদার বাড়ির নং : n0182 বয়স : 46 লিঙ্গ : মহিলা | ফটো উপলব্ধ | 548 | WB/06/038/090169 | নাম : শম্ভুনাথ মজুমদার পিতার নাম: ভবেশ মজুমদার বাড়ির নং : n0182 বয়স : 57 লিঙ্গ : পুরুষ | ফটো উপলব্ধ | 549 | WB/12/082/132430 | নাম : বিশ্বনাথ মজুমদার পিতার নাম: রাজবিহারী মজুমদার বাড়ির নং : n0071 বয়স : 66 লিঙ্গ : পুরুষ | ফটো উপলব্ধ |
| 550 | WB/12/082/132429 | নাম : রীতা মজুমদার স্বামীর নাম: বিশ্বনাথ মজুমদার বাড়ির নং : n0071 বয়স : 61 লিঙ্গ : মহিলা | ফটো উপলব্ধ | 551 | SSA1251362 | নাম : পিয়ুষ মজুমদার পিতার নাম: বিশ্বনাথ মজুমদার বাড়ির নং : n0071 বয়স : 38 লিঙ্গ : পুরুষ | ফটো উপলব্ধ | 552 | WB/12/082/132561 | নাম : সুভাষ মণ্ডল পিতার নাম: প্রফুল্ল মণ্ডল বাড়ির নং : n0019 বয়স : 51 লিঙ্গ : পুরুষ | ফটো উপলব্ধ |
| 553 | CRZ1981448 | নাম : ফুলেশ্বরী মণ্ডল (সরকার) স্বামীর নাম: সুভাষ মণ্ডল বাড়ির নং : n0019 বয়স : 49 লিঙ্গ : মহিলা | ফটো উপলব্ধ | 554 | CRZ2963122 | নাম : বাসুদেব মণ্ডল পিতার নাম: সাধুচরন মণ্ডল বাড়ির নং : n0034 বয়স : 57 লিঙ্গ : পুরুষ | ফটো উপলব্ধ | 555 | WB/12/082/132284 | নাম : নমিতা মণ্ডল স্বামীর নাম: বাসুদেব মণ্ডল বাড়ির নং : n0034 বয়স : 52 লিঙ্গ : মহিলা | ফটো উপলব্ধ |
| 556 | CRZ3683166 | নাম : কানু মণ্ডল পিতার নাম: বাসুদেব মণ্ডল বাড়ির নং : n0034 বয়স : 38 লিঙ্গ : পুরুষ | ফটো উপলব্ধ | 557 | SSA1486877 | নাম : অর্জিত মণ্ডল পিতার নাম: বাসুদেব মণ্ডল বাড়ির নং : n0034 বয়স : 35 লিঙ্গ : পুরুষ | ফটো উপলব্ধ | 558 | WB/12/082/132115 | নাম : বিশ্বনাথ মণ্ডল পিতার নাম: যতীননাথ মণ্ডল বাড়ির নং : n0040 বয়স : 75 লিঙ্গ : পুরুষ | ফটো উপলব্ধ |
| 559 | WB/12/082/132421 | নাম : মমতা মণ্ডল স্বামীর নাম: বিশ্বনাথ মণ্ডল বাড়ির নং : n0040 বয়স : 60 লিঙ্গ : মহিলা | ফটো উপলব্ধ | 560 | SSA1251305 | নাম : বিষ্ণু মন্ডল পিতার নাম: বিশ্বনাথ মন্ডল বাড়ির নং : n0040 বয়স : 40 লিঙ্গ : পুরুষ | ফটো উপলব্ধ | 561 | WB/12/082/132162 | নাম : যমুনা মণ্ডল স্বামীর নাম: আনন্দ মণ্ডল বাড়ির নং : n0041 বয়স : 71 লিঙ্গ : মহিলা | ফটো উপলব্ধ |
| 562 | SSA1486968 | নাম : বলি মণ্ডল(সরকার) স্বামীর নাম: বিষ্ণু মণ্ডল বাড়ির নং : n0148 বয়স : 36 লিঙ্গ : মহিলা | ফটো উপলব্ধ | 563 | SSA1487024 | নাম : সীমা মন্ডল স্বামীর নাম: নবদয় মণ্ডল বাড়ির নং : n0136 বয়স : 36 লিঙ্গ : মহিলা | ফটো উপলব্ধ | 564 | CRZ3574191 | নাম : রুপা মণ্ডল স্বামীর নাম: রাজু মণ্ডল বাড়ির নং : n0385 বয়স : 41 লিঙ্গ : মহিলা | ফটো উপলব্ধ |
| 565 | SSA2309300 | নাম : মমতা মণ্ডল স্বামীর নাম: মনোরঞ্জন মণ্ডল বাড়ির নং : n0171 বয়স : 81 লিঙ্গ : মহিলা | ফটো উপলব্ধ | 566 | CRZ2173367 | নাম : শ্যামল মণ্ডল মায়ের নাম: মমতা মণ্ডল বাড়ির নং : n0171 বয়স : 43 লিঙ্গ : পুরুষ | ফটো উপলব্ধ | 567 | SSA1251636 | নাম : মায়ী মন্ডল(সরকার) স্বামীর নাম: বৈকুণ্ঠ সরকার বাড়ির নং : n0171 বয়স : 44 লিঙ্গ : মহিলা | ফটো উপলব্ধ |
| 568 | CRZ0003764 | নাম : তাপস মণ্ডল পিতার নাম: তারক মণ্ডল বাড়ির নং : n0240 বয়স : 53 লিঙ্গ : পুরুষ | ফটো উপলব্ধ | 569 | CRZ3740388 | নাম : দুলাল মণ্ডল পিতার নাম: অবিনাশ মণ্ডল বাড়ির নং : 3 নং দুর্গানগর বয়স : 48 লিঙ্গ : পুরুষ | ফটো উপলব্ধ | 570 | SSA2817450 | নাম : সুদীপ মন্ডল পিতার নাম: দুলাল মন্ডল বাড়ির নং : এন00 বয়স : 20 লিঙ্গ : পুরুষ | ফটো উপলব্ধ |



বিধানসভা নির্বাচনক্ষেত্রের নং, নাম : 91-চাকদহ
ভাগ নং, নাম : 1-3নং দুর্গানগর আংশিক,

| | | | | | |
|--|--------------------------------|--|--------------------------------|---|--------------------------------|
| 571 নাম : সুমিতা মণ্ডল স্বামীর নাম: দুলাল মণ্ডল বাড়ির নং : 3 নং দুর্গানগর বয়স : 48 লিঙ্গ : মহিলা | CRZ3740370 ফটো উপলব্ধ | 572 নাম : সুজাতা মণ্ডল স্বামীর নাম: দিলীপ মণ্ডল বাড়ির নং : এন0213 বয়স : 40 লিঙ্গ : মহিলা | SSA1257260 ফটো উপলব্ধ | 573 নাম : দেবরাজ মণ্ডল পিতার নাম: বৃন্দাবন মণ্ডল বাড়ির নং : এন0213 বয়স : 69 লিঙ্গ : পুরুষ | WB/12/082/369710 ফটো উপলব্ধ |
| 574 নাম : রবি মণ্ডল পিতার নাম: জগদীশ মণ্ডল বাড়ির নং : n0334 বয়স : 56 লিঙ্গ : পুরুষ | SSA1487149 ফটো উপলব্ধ | 575 নাম : শুক্লা মন্ডল(ওঝা) স্বামীর নাম: বিধান মন্ডল বাড়ির নং : n0147 বয়স : 34 লিঙ্গ : মহিলা | SSA2003259 ফটো উপলব্ধ | 576 নাম : বাপী অধিকারী পিতার নাম: কান্তিক অধিকারী বাড়ির নং : n0213 বয়স : 39 লিঙ্গ : পুরুষ | CRZ2575439 ফটো উপলব্ধ |
| 577 নাম : আরতি মন্ডল স্বামীর নাম: মনোরঞ্জন মন্ডল বাড়ির নং : n0244 বয়স : 60 লিঙ্গ : মহিলা | SSA0237149 ফটো উপলব্ধ | 578 নাম : মনোরঞ্জন মন্ডল পিতার নাম: গোপাল মণ্ডল বাড়ির নং : n0244 বয়স : 67 লিঙ্গ : পুরুষ | CRZ0078972 ফটো উপলব্ধ | 579 নাম : প্রতিমা মন্ডল(হালদার) স্বামীর নাম: রাজু মন্ডল বাড়ির নং : n0018 বয়স : 35 লিঙ্গ : মহিলা | SSA1251255 ফটো উপলব্ধ |
| 580 নাম : বন্দনা মন্ডল স্বামীর নাম: নির্মল মন্ডল বাড়ির নং : n0018 বয়স : 40 লিঙ্গ : মহিলা | SSA1251248 ফটো উপলব্ধ | 581 নাম : নির্মল মণ্ডল পিতার নাম: গোবিন্দ মণ্ডল বাড়ির নং : n0018 বয়স : 47 লিঙ্গ : পুরুষ | CRZ2575991 ফটো উপলব্ধ | 582 নাম : রাজু মণ্ডল পিতার নাম: হাজারী মণ্ডল বাড়ির নং : n0018 বয়স : 46 লিঙ্গ : পুরুষ | CRZ2963049 ফটো উপলব্ধ |
| 583 নাম : শেফালী মণ্ডল স্বামীর নাম: রতন মণ্ডল বাড়ির নং : n0018 বয়স : 50 লিঙ্গ : মহিলা | WB/12/082/132158 ফটো উপলব্ধ | 584 নাম : রতন মণ্ডল পিতার নাম: হাজারী মণ্ডল বাড়ির নং : n0018 বয়স : 56 লিঙ্গ : পুরুষ | WB/12/082/132486 ফটো উপলব্ধ | 585 নাম : সুরোজিৎ মণ্ডল পিতার নাম: রতন মণ্ডল বাড়ির নং : n0014 বয়স : 33 লিঙ্গ : পুরুষ | SSA1486893 ফটো উপলব্ধ |
| 586 নাম : সুলেখা মণ্ডল স্বামীর নাম: স্বপন মণ্ডল বাড়ির নং : n0014 বয়স : 59 লিঙ্গ : মহিলা | WB/12/082/132195 ফটো উপলব্ধ | 587 নাম : সুনীতা মন্ডল স্বামীর নাম: পিন্টু মন্ডল বাড়ির নং : n0244 বয়স : 40 লিঙ্গ : মহিলা | SSA1251826 ফটো উপলব্ধ | 588 নাম : কৃষ্ণ মন্ডল পিতার নাম: অনিল মন্ডল বাড়ির নং : n0069 বয়স : 43 লিঙ্গ : পুরুষ | CRZ2963023 ফটো উপলব্ধ |
| 589 নাম : চিত্তা মন্ডল স্বামীর নাম: রাম মণ্ডল বাড়ির নং : n0044 বয়স : 50 লিঙ্গ : মহিলা | SSA2440188 ফটো উপলব্ধ | 590 নাম : গুপিনাথ মন্ডল পিতার নাম: সুনীল মন্ডল বাড়ির নং : n0069 বয়স : 37 লিঙ্গ : পুরুষ | SSA1251347 ফটো উপলব্ধ | 591 নাম : রাম মণ্ডল পিতার নাম: নকুল মণ্ডল বাড়ির নং : n0044 বয়স : 56 লিঙ্গ : পুরুষ | SSA2440162 ফটো উপলব্ধ |
| 592 নাম : পিংকি মণ্ডল স্বামীর নাম: কৃষ্ণ মণ্ডল বাড়ির নং : n0069 বয়স : 38 লিঙ্গ : মহিলা | SSA1356377 ফটো উপলব্ধ | 593 নাম : নিতাই মণ্ডল পিতার নাম: রাধাকৃষ্ণ মণ্ডল বাড়ির নং : n0136 বয়স : 66 লিঙ্গ : পুরুষ | WB/12/082/132384 ফটো উপলব্ধ | 594 নাম : পদ্মরাণী মণ্ডল স্বামীর নাম: নিতাই মণ্ডল বাড়ির নং : n0136 বয়স : 56 লিঙ্গ : মহিলা | WB/12/082/132181 ফটো উপলব্ধ |
| 595 নাম : লক্ষী মণ্ডল স্বামীর নাম: ভগীরথ মণ্ডল বাড়ির নং : n0100 বয়স : 69 লিঙ্গ : মহিলা | WB/12/082/132459 ফটো উপলব্ধ | 596 নাম : সধিতা মন্ডল পিতার নাম: ভগীরথ মন্ডল বাড়ির নং : n0100 বয়স : 36 লিঙ্গ : মহিলা | SSA1251446 ফটো উপলব্ধ | 597 নাম : ষষ্ঠী মণ্ডল পিতার নাম: ব্রজেন মণ্ডল বাড়ির নং : n0042 বয়স : 47 লিঙ্গ : পুরুষ | SSA1487081 ফটো উপলব্ধ |
| 598 নাম : মমতা মণ্ডল স্বামীর নাম: নাড়গোপাল মণ্ডল বাড়ির নং : n0042 বয়স : 44 লিঙ্গ : মহিলা | CRZ3497062 ফটো উপলব্ধ | 599 নাম : রাকেশ মন্ডল পিতার নাম: নাড় গোপাল মন্ডল বাড়ির নং : n0042 বয়স : 29 লিঙ্গ : পুরুষ | SSA1878842 ফটো উপলব্ধ | 600 নাম : দিপালী মণ্ডল স্বামীর নাম: গোবিন্দ মণ্ডল বাড়ির নং : n0043 বয়স : 61 লিঙ্গ : মহিলা | WB/12/082/132273 ফটো উপলব্ধ |

| | | | | | |
|---|--------------------------------|---|--------------------------------|---|--------------------------------|
| 601 নাম : পরিমল মণ্ডল পিতার নাম: গোবিন্দ মণ্ডল বাড়ির নং : n0043 বয়স : 39 লিঙ্গ : পুরুষ | CRZ2963742 ফটো উপলব্ধ | 602 নাম : সুনীল মণ্ডল পিতার নাম: অনিল মণ্ডল বাড়ির নং : n0069 বয়স : 66 লিঙ্গ : পুরুষ | WB/12/082/132357 ফটো উপলব্ধ | 603 নাম : চন্দনা মণ্ডল স্বামীর নাম: সুনীল মণ্ডল বাড়ির নং : n0069 বয়স : 61 লিঙ্গ : মহিলা | WB/12/082/132505 ফটো উপলব্ধ |
| 604 নাম : নারগোপাল মন্ডল পিতার নাম: রাম মন্ডল বাড়ির নং : n0044 বয়স : 33 লিঙ্গ : পুরুষ | SSA1734367 ফটো উপলব্ধ | 605 নাম : অঞ্জলী মণ্ডল স্বামীর নাম: নারায়ন মণ্ডল বাড়ির নং : n0046 বয়স : 65 লিঙ্গ : মহিলা | WB/12/082/132276 ফটো উপলব্ধ | 606 নাম : মনিমোহন মণ্ডল পিতার নাম: মোহন বাঁশী মণ্ডল বাড়ির নং : n0185 বয়স : 56 লিঙ্গ : পুরুষ | CRZ0077669 ফটো উপলব্ধ |
| 607 নাম : কমল মন্ডল পিতার নাম: মনোরঞ্জন মন্ডল বাড়ির নং : n0171 বয়স : 51 লিঙ্গ : পুরুষ | CRZ2138055 ফটো উপলব্ধ | 608 নাম : প্রহ্লাদ মণ্ডল পিতার নাম: আনন্দ মণ্ডল বাড়ির নং : n0041 বয়স : 52 লিঙ্গ : পুরুষ | WB/12/082/132097 ফটো উপলব্ধ | 609 নাম : কালী মণ্ডল স্বামীর নাম: প্রহ্লাদ মণ্ডল বাড়ির নং : n0041 বয়স : 45 লিঙ্গ : মহিলা | SSA1486984 ফটো উপলব্ধ |
| 610 নাম : বিশ্বনাথ মণ্ডল পিতার নাম: আনন্দ মণ্ডল বাড়ির নং : n0041 বয়স : 46 লিঙ্গ : পুরুষ | WB/12/082/132571 ফটো উপলব্ধ | 611 নাম : সঞ্জয় মণ্ডল পিতার নাম: নিতাই মণ্ডল বাড়ির নং : n0136 বয়স : 37 লিঙ্গ : পুরুষ | CRZ3683224 ফটো উপলব্ধ | 612 নাম : নিমাই মণ্ডল পিতার নাম: জতীশ মণ্ডল বাড়ির নং : n0147 বয়স : 71 লিঙ্গ : পুরুষ | CRZ2172823 ফটো উপলব্ধ |
| 613 নাম : মঞ্জু মণ্ডল স্বামীর নাম: নিমাই মণ্ডল বাড়ির নং : n0147 বয়স : 58 লিঙ্গ : মহিলা | WB/12/082/132274 ফটো উপলব্ধ | 614 নাম : বিধান মণ্ডল পিতার নাম: নিমাই মণ্ডল বাড়ির নং : n0147 বয়স : 42 লিঙ্গ : পুরুষ | CRZ2576015 ফটো উপলব্ধ | 615 নাম : ভগীরথ মন্ডল পিতার নাম: লক্ষন চন্দ্র মন্ডল বাড়ির নং : n0100 বয়স : 68 লিঙ্গ : পুরুষ | CRZ2963130 ফটো উপলব্ধ |
| 616 নাম : সৌরভ মণ্ডল পিতার নাম: ভগীরথ মণ্ডল বাড়ির নং : n0100 বয়স : 40 লিঙ্গ : পুরুষ | CRZ2963767 ফটো উপলব্ধ | 617 নাম : মিমি মন্ডল (মল্লিক) স্বামীর নাম: বিষ্ণু মন্ডল বাড়ির নং : n0041 বয়স : 26 লিঙ্গ : মহিলা | SSA2479780 ফটো উপলব্ধ | 618 নাম : বাবাই মন্ডল পিতার নাম: প্রহ্লাদ মন্ডল বাড়ির নং : n0041 বয়স : 26 লিঙ্গ : পুরুষ | SSA2479178 ফটো উপলব্ধ |
| 619 নাম : শুভজিৎ মন্ডল পিতার নাম: সুভাষ মন্ডল বাড়ির নং : N0019 বয়স : 24 লিঙ্গ : পুরুষ | SSA2479186 ফটো উপলব্ধ | Q 620 নাম : রাজু মন্ডল পিতার নাম: বাদল মন্ডল বাড়ির নং : 915 বয়স : 24 লিঙ্গ : পুরুষ | SSA2480218 ফটো উপলব্ধ | 621 নাম : ঝন্টু মন্ডল পিতার নাম: মনোরঞ্জন মন্ডল বাড়ির নং : 65 বয়স : 42 লিঙ্গ : পুরুষ | SSA2479368 ফটো উপলব্ধ |
| 622 নাম : প্রীতম মন্ডল পিতার নাম: কৃষ্ণ মন্ডল বাড়ির নং : এন0069 বয়স : 24 লিঙ্গ : পুরুষ | SSA2562163 ফটো উপলব্ধ | 623 নাম : রিস্পা অধিকারী পাল স্বামীর নাম: বাপী অধিকারী বাড়ির নং : বয়স : 29 লিঙ্গ : মহিলা | UHG1940188 ফটো উপলব্ধ | 624 নাম : মুনমুন মন্ডল স্বামীর নাম: ঝন্টু মন্ডল বাড়ির নং : n0244 বয়স : 42 লিঙ্গ : মহিলা | SSA1251834 ফটো উপলব্ধ |
| 625 নাম : সুকান্ত মণ্ডল পিতার নাম: জনক মণ্ডল বাড়ির নং : n0337 বয়স : 33 লিঙ্গ : পুরুষ | SSA1487289 ফটো উপলব্ধ | 626 নাম : সুস্মিতা মন্ডল স্বামীর নাম: সুকান্ত মন্ডল বাড়ির নং : এন00 বয়স : 21 লিঙ্গ : মহিলা | SSA2821619 ফটো উপলব্ধ | 627 নাম : কল্পনা মন্ডল স্বামীর নাম: বাদল মন্ডল বাড়ির নং : n0148 বয়স : 39 লিঙ্গ : মহিলা | SSA2090306 ফটো উপলব্ধ |
| 628 নাম : রানু মন্ডল স্বামীর নাম: শ্যামল মন্ডল বাড়ির নং : n0171 বয়স : 37 লিঙ্গ : মহিলা | SSA2090322 ফটো উপলব্ধ | 629 নাম : দিলীপ মণ্ডল পিতার নাম: দেবরাজ মণ্ডল বাড়ির নং : এন0213 বয়স : 44 লিঙ্গ : পুরুষ | WB/12/082/369237 ফটো উপলব্ধ | 630 নাম : মল্লিকা মন্ডল পিতার নাম: রতন মন্ডল বাড়ির নং : এন0067 বয়স : 25 লিঙ্গ : মহিলা | SSA2273142 ফটো উপলব্ধ |



| | | | | | |
|--|--------------------------------|--|--------------------------------|--|--------------------------|
| 631 নাম : দিব্যেন্দু মন্ডল পিতার নাম: মণি মোহন মন্ডল বাড়ির নং : n0185 বয়স : 25 লিঙ্গ : পুরুষ | SSA2273068 ফটো উপলব্ধ | 632 নাম : নবোদয় মন্ডল পিতার নাম: নিতাই মন্ডল বাড়ির নং : n0136 বয়স : 40 লিঙ্গ : পুরুষ | CRZ3309226 ফটো উপলব্ধ | 633 নাম : সঞ্জয় মন্ডল পিতার নাম: সুনীল মণ্ডল বাড়ির নং : n0148 বয়স : 44 লিঙ্গ : পুরুষ | CRZ2963056 ফটো উপলব্ধ |
| 634 নাম : সৃজাতা মণ্ডল স্বামীর নাম: মনীমোহন মণ্ডল বাড়ির নং : n0223 বয়স : 51 লিঙ্গ : মহিলা | CRZ0078212 ফটো উপলব্ধ | 635 নাম : মমতা মন্ডল স্বামীর নাম: কমল মন্ডল বাড়ির নং : n0171 বয়স : 38 লিঙ্গ : মহিলা | MTK3287984 ফটো উপলব্ধ | 636 নাম : আরতি মন্ডল স্বামীর নাম: বিশুজীত মণ্ডল বাড়ির নং : n0014 বয়স : 49 লিঙ্গ : মহিলা | CRZ2963031 ফটো উপলব্ধ |
| 637 নাম : রেখা মন্ডল স্বামীর নাম: উত্তম মন্ডল বাড়ির নং : n0014 বয়স : 49 লিঙ্গ : মহিলা | SSA2446219 ফটো উপলব্ধ | 638 নাম : বিশ্বজিৎ মন্ডল পিতার নাম: চিত্তরঞ্জন মণ্ডল বাড়ির নং : n0014 বয়স : 55 লিঙ্গ : পুরুষ | SSA2344919 ফটো উপলব্ধ | 639 নাম : ইন্দ্রানী সরকার মায়ের নাম: মায়ী মন্ডল সরকার বাড়ির নং : এন0171 বয়স : 21 লিঙ্গ : মহিলা | SSA2770501 ফটো উপলব্ধ |
| 640 নাম : পূজা মন্ডল পিতার নাম: কমল মন্ডল বাড়ির নং : এন00 বয়স : 20 লিঙ্গ : মহিলা | SSA2812790 ফটো উপলব্ধ | 641 নাম : সঙ্গীতা মন্ডল পিতার নাম: ভগীরথ মন্ডল বাড়ির নং : এন0100 বয়স : 42 লিঙ্গ : মহিলা | SSA2705127 ফটো উপলব্ধ | Q 642 নাম : যশোদা বিশ্বাস স্বামীর নাম: রমনী রঞ্জন বিশ্বাস বাড়ির নং : বয়স : 65 লিঙ্গ : মহিলা | UHG1497437 ফটো উপলব্ধ |
| Q 643 নাম : রমনী রঞ্জন বিশ্বাস পিতার নাম: হরেন্দ্র নাথ বিশ্বাস বাড়ির নং : বয়স : 66 লিঙ্গ : পুরুষ | SSA2090413 ফটো উপলব্ধ | 644 নাম : পুতুল মুদি স্বামীর নাম: রাজকুমার মুদি বাড়ির নং : n0247 বয়স : 38 লিঙ্গ : মহিলা | SSA0237602 ফটো উপলব্ধ | 645 নাম : সুমিতা মুদি (সরকার) স্বামীর নাম: উজ্জল মুদি বাড়ির নং : n0247 বয়স : 31 লিঙ্গ : মহিলা | SSA2090504 ফটো উপলব্ধ |
| 646 নাম : মৌসুমী বিশ্বাস স্বামীর নাম: পরিমল বিশ্বাস বাড়ির নং : n0246 বয়স : 34 লিঙ্গ : মহিলা | SSA2090652 ফটো উপলব্ধ | 647 নাম : নবকুমার মুদি পিতার নাম: ভোলা মুদি বাড়ির নং : n0251 বয়স : 45 লিঙ্গ : পুরুষ | CRZ3304979 ফটো উপলব্ধ | 648 নাম : উর্মিলা দাস স্বামীর নাম: রাজু দাস বাড়ির নং : এন00 বয়স : 35 লিঙ্গ : মহিলা | SSA1259126 ফটো উপলব্ধ |
| 649 নাম : মঞ্জু মুদি স্বামীর নাম: ভোলা মুদি বাড়ির নং : n0246 বয়স : 66 লিঙ্গ : মহিলা | CRZ0079301 ফটো উপলব্ধ | Q 650 নাম : অনিমেশ বিশ্বাস পিতার নাম: রমনী রঞ্জন বিশ্বাস বাড়ির নং : বয়স : 37 লিঙ্গ : পুরুষ | SSA1600733 ফটো উপলব্ধ | Q 651 নাম : রাকেশ বিশ্বাস পিতার নাম: রমনী রঞ্জন বিশ্বাস বাড়ির নং : বয়স : 29 লিঙ্গ : পুরুষ | SSA1878859 ফটো উপলব্ধ |
| 652 নাম : রাজকুমার মুদি পিতার নাম: ভোলা মুদি বাড়ির নং : n0247 বয়স : 41 লিঙ্গ : পুরুষ | CRZ3683083 ফটো উপলব্ধ | 653 নাম : উজ্জল মুদি পিতার নাম: ভোলা মুদি বাড়ির নং : n0247 বয়স : 38 লিঙ্গ : পুরুষ | CRZ3683091 ফটো উপলব্ধ | 654 নাম : মিতু মণ্ডল স্বামীর নাম: নিত্যানন্দ মণ্ডল বাড়ির নং : n0383 বয়স : 33 লিঙ্গ : মহিলা | SSA1878925 ফটো উপলব্ধ |
| 655 নাম : পলি মন্ডল স্বামীর নাম: আনন্দ মন্ডল বাড়ির নং : n0241 বয়স : 37 লিঙ্গ : মহিলা | SSA1251818 ফটো উপলব্ধ | 656 নাম : রেখা মন্ডল স্বামীর নাম: ভোলানাথ মন্ডল বাড়ির নং : n0290 বয়স : 51 লিঙ্গ : মহিলা | WB/12/082/009425 ফটো উপলব্ধ | 657 নাম : পিংকি মণ্ডল মায়ের নাম: রেখা মণ্ডল বাড়ির নং : n0290 বয়স : 35 লিঙ্গ : মহিলা | SSA1487008 ফটো উপলব্ধ |
| 658 নাম : চায়না মণ্ডল স্বামীর নাম: শঙ্কর মণ্ডল বাড়ির নং : n0201 বয়স : 50 লিঙ্গ : মহিলা | WB/12/082/117512 ফটো উপলব্ধ | 659 নাম : রাজু মন্ডল পিতার নাম: মধুসূদন মন্ডল বাড়ির নং : n0208 বয়স : 40 লিঙ্গ : পুরুষ | SSA1734433 ফটো উপলব্ধ | 660 নাম : লিপিকা বিশ্বাস পিতার নাম: প্রতাপ বিশ্বাস বাড়ির নং : এন00 বয়স : 34 লিঙ্গ : মহিলা | NHW1375443 ফটো উপলব্ধ |

| | | | | | |
|---|--------------------------|--|--------------------------------|--|--------------------------|
| Q 661 নাম : মমতা মন্ডল স্বামীর নাম: জয়গোপাল মন্ডল বাড়ির নং : বয়স : 42 লিঙ্গ : মহিলা | CRZ3309317 ফটো উপলব্ধ | 662 নাম : দীবাঙ্কর মণ্ডল পিতার নাম: দশরথ মণ্ডল বাড়ির নং : n0155 বয়স : 38 লিঙ্গ : পুরুষ | SSA1356245 ফটো উপলব্ধ | 663 নাম : ভাস্কর মণ্ডল পিতার নাম: দশরথ মণ্ডল বাড়ির নং : n0155 বয়স : 38 লিঙ্গ : পুরুষ | SSA1356237 ফটো উপলব্ধ |
| 664 নাম : মমতা মন্ডল স্বামীর নাম: দিবাকর মন্ডল বাড়ির নং : n0155 বয়স : 35 লিঙ্গ : মহিলা | SSA1600683 ফটো উপলব্ধ | 665 নাম : কুমা মন্ডল স্বামীর নাম: আনন্দ মন্ডল বাড়ির নং : n0386 বয়স : 32 লিঙ্গ : মহিলা | SSA2003184 ফটো উপলব্ধ | 666 নাম : আনন্দ মন্ডল পিতার নাম: গণেশ মন্ডল বাড়ির নং : n0387 বয়স : 45 লিঙ্গ : পুরুষ | SSA2003192 ফটো উপলব্ধ |
| 667 নাম : নিত্যানন্দ মন্ডল পিতার নাম: গণেশ মন্ডল বাড়ির নং : n0383 বয়স : 39 লিঙ্গ : পুরুষ | SSA2003200 ফটো উপলব্ধ | 668 নাম : পুতুল মন্ডল স্বামীর নাম: দশরথ মন্ডল বাড়ির নং : n0155 বয়স : 57 লিঙ্গ : মহিলা | WB/12/082/132177 ফটো উপলব্ধ | 669 নাম : নকুল মন্ডল মায়ের নাম: মালতি মন্ডল বাড়ির নং : n0155 বয়স : 49 লিঙ্গ : পুরুষ | SSA0237370 ফটো উপলব্ধ |
| 670 নাম : শুভঙ্কর মণ্ডল পিতার নাম: দশরথ মণ্ডল বাড়ির নং : n0155 বয়স : 42 লিঙ্গ : পুরুষ | SSA1487099 ফটো উপলব্ধ | 671 নাম : রীতা মন্ডল স্বামীর নাম: ননী গোপাল মন্ডল বাড়ির নং : n0207 বয়স : 48 লিঙ্গ : মহিলা | CRZ0077727 ফটো উপলব্ধ | 672 নাম : কুমা মন্ডল স্বামীর নাম: নকুল মন্ডল বাড়ির নং : n0155 বয়স : 35 লিঙ্গ : মহিলা | SSA2003457 ফটো উপলব্ধ |
| 673 নাম : বাসন্তী মন্ডল স্বামীর নাম: বিশ্বনাথ মন্ডল বাড়ির নং : বয়স : 64 লিঙ্গ : মহিলা | SSA2329837 ফটো উপলব্ধ | 674 নাম : কৌশল্যা মন্ডল(হালদার) স্বামীর নাম: নিরঞ্জন মন্ডল বাড়ির নং : n0020 বয়স : 42 লিঙ্গ : মহিলা | SSA1251263 ফটো উপলব্ধ | 675 নাম : ফুলেশ্বরী মন্ডল স্বামীর নাম: তাপস মন্ডল বাড়ির নং : n0239 বয়স : 47 লিঙ্গ : মহিলা | CRZ2529006 ফটো উপলব্ধ |
| 676 নাম : দুর্গা মন্ডল স্বামীর নাম: বিশ্বনাথ মন্ডল বাড়ির নং : n0276 বয়স : 49 লিঙ্গ : মহিলা | SSA1201425 ফটো উপলব্ধ | 677 নাম : সঞ্জয় মন্ডল পিতার নাম: মানব মন্ডল বাড়ির নং : n0038 বয়স : 41 লিঙ্গ : পুরুষ | CRZ2963148 ফটো উপলব্ধ | 678 নাম : অনামিকা মন্ডল স্বামীর নাম: মানব মন্ডল বাড়ির নং : n0038 বয়স : 65 লিঙ্গ : মহিলা | CRZ2576668 ফটো উপলব্ধ |
| 679 নাম : মানব মন্ডল পিতার নাম: মাধব মন্ডল বাড়ির নং : n0038 বয়স : 69 লিঙ্গ : পুরুষ | CRZ2576650 ফটো উপলব্ধ | 680 নাম : নারায়ণ মন্ডল পিতার নাম: নিরোদ বিহারী মন্ডল বাড়ির নং : n0154 বয়স : 61 লিঙ্গ : পুরুষ | SSA2783322 ফটো উপলব্ধ | 681 নাম : অস্বিকা তরফদার পিতার নাম: মায়ী রানী তরফদার বাড়ির নং : এন0239 বয়স : 26 লিঙ্গ : মহিলা | SSA2273175 ফটো উপলব্ধ |
| 682 নাম : ননি গোপাল মন্ডল পিতার নাম: মোহন বাঁশী মন্ডল বাড়ির নং : n0203 বয়স : 61 লিঙ্গ : পুরুষ | CRZ0077701 ফটো উপলব্ধ | 683 নাম : অজিত মন্ডল পিতার নাম: হরেকৃষ্ণ মন্ডল বাড়ির নং : n0134 বয়স : 66 লিঙ্গ : পুরুষ | SSA2386209 ফটো উপলব্ধ | 684 নাম : শুভজিৎ মন্ডল পিতার নাম: উত্তম মন্ডল বাড়ির নং : বয়স : 25 লিঙ্গ : পুরুষ | SSA2469377 ফটো উপলব্ধ |
| 685 নাম : মহিমা মন্ডল পিতার নাম: দিলীপ মন্ডল বাড়ির নং : এন00 বয়স : 22 লিঙ্গ : মহিলা | SSA2686541 ফটো উপলব্ধ | 686 নাম : দিশা মন্ডল পিতার নাম: প্রহ্লাদ মন্ডল বাড়ির নং : এন00 বয়স : 23 লিঙ্গ : মহিলা | SSA2686574 ফটো উপলব্ধ | 687 নাম : হরেকৃষ্ণ মন্ডল পিতার নাম: নকুল মন্ডল বাড়ির নং : n0053 বয়স : 53 লিঙ্গ : পুরুষ | SSA2530921 ফটো উপলব্ধ |
| 688 নাম : শঙ্কর মন্ডল পিতার নাম: প্রফুল্ল মণ্ডল বাড়ির নং : এন0003 বয়স : 57 লিঙ্গ : পুরুষ | SSA2776912 ফটো উপলব্ধ | Q 689 নাম : সুরজিৎ মন্ডল পিতার নাম: সুশীল মন্ডল বাড়ির নং : বয়স : 32 লিঙ্গ : পুরুষ | NGB1611649 ফটো উপলব্ধ | 690 নাম : বিক্রম মন্ডল পিতার নাম: বিশ্বনাথ মন্ডল বাড়ির নং : n0429 বয়স : 27 লিঙ্গ : পুরুষ | SSA2215374 ফটো উপলব্ধ |

| | | | | | |
|---|--------------------------|--|--------------------------|--|--------------------------|
| 691 নাম : সৌম্যজিত মন্ডল পিতার নাম: শঙ্কর মন্ডল বাড়ির নং : n0418 বয়স : 26 লিঙ্গ : পুরুষ | SSA2215283 ফটো উপলব্ধ | 692 নাম : নন্দিনী মন্ডল স্বামীর নাম: সুবীর মন্ডল বাড়ির নং : 3 বয়স : 22 লিঙ্গ : মহিলা | SSA2665511 ফটো উপলব্ধ | 693 নাম : চন্দন মন্ডল পিতার নাম: জয়গোপাল মন্ডল বাড়ির নং : n0423 বয়স : 26 লিঙ্গ : পুরুষ | SSA2215325 ফটো উপলব্ধ |
| 694 নাম : জয়গোপাল মন্ডল পিতার নাম: রেনপদ মণ্ডল বাড়ির নং : n0216 বয়স : 56 লিঙ্গ : পুরুষ | SSA2652865 ফটো উপলব্ধ | 695 নাম : অক্ষয় মন্ডল পিতার নাম: নানি গোপাল মন্ডল বাড়ির নং : এন0032 বয়স : 22 লিঙ্গ : পুরুষ | SSA2732196 ফটো উপলব্ধ | 696 নাম : পূজা মন্ডল পিতার নাম: হরেকৃষ্ণ মন্ডল বাড়ির নং : n0053 বয়স : 31 লিঙ্গ : মহিলা | SSA2003325 ফটো উপলব্ধ |
| 697 নাম : সৌরভ মন্ডল পিতার নাম: নিরঞ্জন মন্ডল বাড়ির নং : বয়স : 24 লিঙ্গ : পুরুষ | SSA2561975 ফটো উপলব্ধ | 698 নাম : সন্তান মন্ডল স্বামীর নাম: হরেকৃষ্ণ মন্ডল বাড়ির নং : n0053 বয়স : 53 লিঙ্গ : মহিলা | SSA2530947 ফটো উপলব্ধ | 699 নাম : আনন্দ মন্ডল পিতার নাম: মনোরঞ্জন মণ্ডল বাড়ির নং : n0241 বয়স : 49 লিঙ্গ : পুরুষ | CRZ0078535 ফটো উপলব্ধ |
| 700 নাম : মালতী মন্ডল স্বামীর নাম: গণেশ মন্ডল বাড়ির নং : n0387 বয়স : 70 লিঙ্গ : মহিলা | SSA2479616 ফটো উপলব্ধ | 701 নাম : পিন্টু মন্ডল পিতার নাম: মনোরঞ্জন মন্ডল বাড়ির নং : নু35 বয়স : 45 লিঙ্গ : পুরুষ | UHG2730802 ফটো উপলব্ধ | 702 নাম : সুবীর মন্ডল পিতার নাম: স্বপন মন্ডল বাড়ির নং : 3 বয়স : 29 লিঙ্গ : পুরুষ | SSA2469005 ফটো উপলব্ধ |
| 703 নাম : নিরঞ্জন মন্ডল পিতার নাম: বিশ্বনাথ মন্ডল বাড়ির নং : n0020 বয়স : 50 লিঙ্গ : পুরুষ | SSA2335354 ফটো উপলব্ধ | 704 নাম : স্বাগতা মন্ডল স্বামীর নাম: অজিত মন্ডল বাড়ির নং : n0134 বয়স : 54 লিঙ্গ : মহিলা | SSA2386241 ফটো উপলব্ধ | 705 নাম : শ্রীকৃষ্ণ মন্ডল পিতার নাম: নকুল মন্ডল বাড়ির নং : n0053 বয়স : 43 লিঙ্গ : পুরুষ | SSA0237255 ফটো উপলব্ধ |
| 706 নাম : সায়েনজিত মণ্ডল পিতার নাম: অজিত মণ্ডল বাড়ির নং : n0053 বয়স : 33 লিঙ্গ : পুরুষ | SSA1487271 ফটো উপলব্ধ | 707 নাম : শীতল মন্ডল পিতার নাম: হরেকৃষ্ণ মন্ডল বাড়ির নং : এন00 বয়স : 22 লিঙ্গ : পুরুষ | SSA2842409 ফটো উপলব্ধ | 708 নাম : সোমা মন্ডল (কুন্ডু) স্বামীর নাম: শ্রীকৃষ্ণ মন্ডল বাড়ির নং : n0230 বয়স : 41 লিঙ্গ : মহিলা | CRZ2963155 ফটো উপলব্ধ |
| 709 নাম : অর্চনা মন্ডল (সর্দার) স্বামীর নাম: সুরজিত মন্ডল বাড়ির নং : 556 বয়স : 25 লিঙ্গ : মহিলা | SSA2479202 ফটো উপলব্ধ | 710 নাম : বর্না মন্ডল দাস স্বামীর নাম: নারায়ন মণ্ডল বাড়ির নং : n0250 বয়স : 44 লিঙ্গ : মহিলা | CRZ3309127 ফটো উপলব্ধ | 711 নাম : প্রিয়া মন্ডল(হালদার) স্বামীর নাম: ভাস্কর মন্ডল বাড়ির নং : n0426 বয়স : 27 লিঙ্গ : মহিলা | SSA2215341 ফটো উপলব্ধ |
| 712 নাম : পয়েল মাইতি মায়ের নাম: মিনতী দে বাড়ির নং : বয়স : 23 লিঙ্গ : মহিলা | SSA2562106 ফটো উপলব্ধ | 713 নাম : অভিজিৎ মাইতি অন্যান্য: মিনতী দে বাড়ির নং : বয়স : 52 লিঙ্গ : পুরুষ | SSA2562114 ফটো উপলব্ধ | 714 নাম : মিনতী মাইতি পিতার নাম: মনোরঞ্জন দে বাড়ির নং : n0242 বয়স : 49 লিঙ্গ : মহিলা | CRZ0078592 ফটো উপলব্ধ |
| 715 নাম : নির্মল মাঝি পিতার নাম: বীরেন চন্দ্র মাঝি বাড়ির নং : n0211 বয়স : 33 লিঙ্গ : পুরুষ | SSA1356252 ফটো উপলব্ধ | 716 নাম : বিমল মাঝি পিতার নাম: বীরেন চন্দ্র মাঝি বাড়ির নং : n0211 বয়স : 35 লিঙ্গ : পুরুষ | SSA1356260 ফটো উপলব্ধ | 717 নাম : চন্দনা মাঝি স্বামীর নাম: বিমল মাঝি বাড়ির নং : বয়স : 33 লিঙ্গ : মহিলা | SSA2470532 ফটো উপলব্ধ |
| 718 নাম : বীরেনচন্দ্র মাঝি পিতার নাম: সন্তোষ মাঝি বাড়ির নং : n0211 বয়স : 66 লিঙ্গ : পুরুষ | SSA2438364 ফটো উপলব্ধ | 719 নাম : প্রতিমা মাঝি স্বামীর নাম: বীরেন মাঝি বাড়ির নং : n0211 বয়স : 56 লিঙ্গ : মহিলা | SSA2438372 ফটো উপলব্ধ | Q 720 নাম : ঋতুপর্ণা মাঝী বিশাস স্বামীর নাম: নির্মল মাঝী বাড়ির নং : এন0211 বয়স : 25 লিঙ্গ : মহিলা | SSA2273126 ফটো উপলব্ধ |

| | | | | | |
|--|--------------------------------|--|--------------------------------|---|--------------------------|
| 721 নাম : সুজিত মিত্র পিতার নাম: সুশান্ত কুমার মিত্র বাড়ির নং : n0420 বয়স : 26 লিঙ্গ : পুরুষ | SSA2215291 ফটো উপলব্ধ | 722 নাম : সুশীল কুমার মিত্র পিতার নাম: নলিনি কান্ত মিত্র বাড়ির নং : n0125 বয়স : 84 লিঙ্গ : পুরুষ | CRZ2963163 ফটো উপলব্ধ | 723 নাম : প্রশান্ত মিত্র পিতার নাম: কৃষ্ণপদ মিত্র বাড়ির নং : n0088 বয়স : 43 লিঙ্গ : পুরুষ | CRZ2576106 ফটো উপলব্ধ |
| 724 নাম : কল্পনা মিত্র স্বামীর নাম: কৃষ্ণপদ মিত্র বাড়ির নং : n0088 বয়স : 63 লিঙ্গ : মহিলা | WB/12/082/132372 ফটো উপলব্ধ | 725 নাম : কৃষ্ণপদ মিত্র পিতার নাম: নলিনিকান্ত মিত্র বাড়ির নং : n0088 বয়স : 71 লিঙ্গ : পুরুষ | WB/12/082/132320 ফটো উপলব্ধ | 726 নাম : তাপসী মিত্র(বিশ্বাস) স্বামীর নাম: সুশান্ত কুমার মিত্র বাড়ির নং : n0125 বয়স : 45 লিঙ্গ : মহিলা | CRZ2137339 ফটো উপলব্ধ |
| 727 নাম : সুশান্ত কুমার মিত্র পিতার নাম: সুশীল কুমার মিত্র বাড়ির নং : n0125 বয়স : 59 লিঙ্গ : পুরুষ | CRZ2963189 ফটো উপলব্ধ | 728 নাম : সুস্মিতা মিত্র পিতার নাম: সুশান্ত কুমার মিত্র বাড়ির নং : এন00 বয়স : 20 লিঙ্গ : পুরুষ | SSA2822500 ফটো উপলব্ধ | 729 নাম : মিত্র মিত্রী স্বামীর নাম: সমীর মিত্রী বাড়ির নং : n0130 বয়স : 40 লিঙ্গ : মহিলা | CRZ2963759 ফটো উপলব্ধ |
| 730 নাম : সমীর মিত্রী পিতার নাম: সূর্যকান্ত মিত্রী বাড়ির নং : n0130 বয়স : 52 লিঙ্গ : পুরুষ | WB/12/082/132142 ফটো উপলব্ধ | 731 নাম : সূর্যকান্ত মিত্রী পিতার নাম: সমীর মিত্রী বাড়ির নং : n0130 বয়স : 76 লিঙ্গ : পুরুষ | SSA2372563 ফটো উপলব্ধ | 732 নাম : অঙ্কিতা মিত্রী পিতার নাম: সমীর মিত্রী বাড়ির নং : এন00 বয়স : 20 লিঙ্গ : মহিলা | SSA2862407 ফটো উপলব্ধ |
| 733 নাম : দিপালী মিত্রী স্বামীর নাম: হরসিত চন্দ্র মিত্রী বাড়ির নং : n0075 বয়স : 66 লিঙ্গ : মহিলা | SSA2365070 ফটো উপলব্ধ | 734 নাম : জয়দেব মিত্রী পিতার নাম: হরসিত চন্দ্র মিত্রী বাড়ির নং : n0075 বয়স : 40 লিঙ্গ : পুরুষ | CRZ3309424 ফটো উপলব্ধ | 735 নাম : মৌমিতা মিত্রী স্বামীর নাম: জয়দেব মিত্রী বাড়ির নং : এন0075 বয়স : 28 লিঙ্গ : মহিলা | UPW1740083 ফটো উপলব্ধ |
| 736 নাম : সুতপা যাদব স্বামীর নাম: বিনয় যাদব বাড়ির নং : n0407 বয়স : 32 লিঙ্গ : মহিলা | SSA2215184 ফটো উপলব্ধ | 737 নাম : আশিশ রায় পিতার নাম: আনন্দ কুমার রায় বাড়ির নং : n0190 বয়স : 33 লিঙ্গ : পুরুষ | SSA1486919 ফটো উপলব্ধ | 738 নাম : সমীর রুদ্র পিতার নাম: নকুল রুদ্র বাড়ির নং : n0190 বয়স : 41 লিঙ্গ : পুরুষ | CRZ2963783 ফটো উপলব্ধ |
| 739 নাম : শেখর রায় পিতার নাম: কালিপ্রসাদ রায় বাড়ির নং : n0367 বয়স : 45 লিঙ্গ : পুরুষ | SSA1832062 ফটো উপলব্ধ | Q 740 নাম : রুমি রায়(সরকার) স্বামীর নাম: সুজিত রায় বাড়ির নং : বয়স : 37 লিঙ্গ : মহিলা | SSA1600717 ফটো উপলব্ধ | Q 741 নাম : লিমন রায় পিতার নাম: নারায়ণ রায় বাড়ির নং : বয়স : 35 লিঙ্গ : পুরুষ | SSA1165851 ফটো উপলব্ধ |
| 742 নাম : মিতালী রায় পিতার নাম: সুরেন্দ্রনাথ রায় বাড়ির নং : n0118 বয়স : 33 লিঙ্গ : মহিলা | SSA1487172 ফটো উপলব্ধ | 743 নাম : সৌভিক রায় পিতার নাম: সুরেন্দ্র নাথ রায় বাড়ির নং : n0118 বয়স : 33 লিঙ্গ : পুরুষ | SSA1251511 ফটো উপলব্ধ | 744 নাম : তন্দ্রা রায় স্বামীর নাম: সুরেন্দ্র নাথ রায় বাড়ির নং : 118 বয়স : 58 লিঙ্গ : মহিলা | SSA1356336 ফটো উপলব্ধ |
| 745 নাম : সুজিত রায় পিতার নাম: সুনীল কুমার রায় বাড়ির নং : n0343 বয়স : 48 লিঙ্গ : পুরুষ | WB/12/082/147455 ফটো উপলব্ধ | 746 নাম : শিবাজী রায় পিতার নাম: সুরেন্দ্র নাথ রায় বাড়ির নং : n0322 বয়স : 40 লিঙ্গ : পুরুষ | SSA0221937 ফটো উপলব্ধ | Q 747 নাম : লিংকন রায় পিতার নাম: নারায়ণ রায় বাড়ির নং : বয়স : 37 লিঙ্গ : পুরুষ | CRZ3572229 ফটো উপলব্ধ |
| 748 নাম : অনিল রায় পিতার নাম: মনমোহন রায় বাড়ির নং : n0012 বয়স : 66 লিঙ্গ : পুরুষ | WB/12/082/132029 ফটো উপলব্ধ | 749 নাম : টুম্পা বিশ্বাস স্বামীর নাম: অনিমেষ বিশ্বাস বাড়ির নং : n0012 বয়স : 41 লিঙ্গ : মহিলা | CRZ2963676 ফটো উপলব্ধ | Q 750 নাম : সুরেন্দ্র নাথ রায় পিতার নাম: হরিবর রায় বাড়ির নং : 118 বয়স : 64 লিঙ্গ : পুরুষ | SSA0237685 ফটো উপলব্ধ |



| | | | | | |
|---|------------------|---|------------------|---|------------------|
| 751 নাম : উষা সরকার স্বামীর নাম: সুখেন সরকার বাড়ির নং : n0047 বয়স : 54 লিঙ্গ : মহিলা ফটো উপলব্ধ | WB/12/082/162112 | 752 নাম : স্নেহলতা রায় স্বামীর নাম: রাধেশ্যাম রায় বাড়ির নং : n0047 বয়স : 76 লিঙ্গ : মহিলা ফটো উপলব্ধ | WB/12/082/132036 | 753 নাম : দিপালীরানী রায় স্বামীর নাম: আনন্দকুমার রায় বাড়ির নং : n0153 বয়স : 51 লিঙ্গ : মহিলা ফটো উপলব্ধ | SSA2460673 |
| Q 754 নাম : কালিপ্রসাদ রায় পিতার নাম: দেবেন্দ্রনাথ রায় বাড়ির নং : বয়স : 70 লিঙ্গ : পুরুষ ফটো উপলব্ধ | SSA1832054 | Q 755 নাম : ভোলানাথ রায় পিতার নাম: সুনীল কুমার রায় বাড়ির নং : বয়স : 38 লিঙ্গ : পুরুষ ফটো উপলব্ধ | SSA1600709 | Q 756 নাম : লক্ষ্মী রায় স্বামীর নাম: কৃষ্ণেন্দু রায় বাড়ির নং : 3 নং দুর্গানগর বয়স : 36 লিঙ্গ : মহিলা ফটো উপলব্ধ | SSA2654192 |
| Q 757 নাম : কৃষ্ণেন্দু রায় পিতার নাম: হরেন্দ্রনাথ রায় বাড়ির নং : বয়স : 45 লিঙ্গ : পুরুষ ফটো উপলব্ধ | SSA2654184 | Q 758 নাম : সুপ্রিয়া রায় স্বামীর নাম: ভোলানাথ রায় বাড়ির নং : এন0344 বয়স : 38 লিঙ্গ : মহিলা ফটো উপলব্ধ | SSA2760718 | Q 759 নাম : ইরাবতী রায় স্বামীর নাম: সুনীল কুমার রায় বাড়ির নং : বয়স : 72 লিঙ্গ : মহিলা ফটো উপলব্ধ | SSA1878958 |
| 760 নাম : আনন্দ কুমার রায় পিতার নাম: মাখনলাল রায় বাড়ির নং : n0153 বয়স : 56 লিঙ্গ : পুরুষ ফটো উপলব্ধ | SSA2449635 | 761 নাম : রিমা রায় স্বামীর নাম: শিবাজী রায় বাড়ির নং : এন0101 বয়স : 29 লিঙ্গ : মহিলা ফটো উপলব্ধ | UHG2059780 | 762 নাম : সরস্বতী রায় স্বামীর নাম: প্রবীর রায় বাড়ির নং : n0080 বয়স : 58 লিঙ্গ : মহিলা ফটো উপলব্ধ | SSA2723690 |
| Q 763 নাম : লিপি রায় চৌধুরী স্বামীর নাম: নারায়ণ রায় বাড়ির নং : বয়স : 55 লিঙ্গ : মহিলা ফটো উপলব্ধ | CRZ3572211 | 764 নাম : প্রবীর রায় পিতার নাম: প্রফুল্ল রায় বাড়ির নং : n0080 বয়স : 64 লিঙ্গ : পুরুষ ফটো উপলব্ধ | SSA2319762 | 765 নাম : সুস্মিতা রায় পিতার নাম: আনন্দ কুমার রায় বাড়ির নং : n0153 বয়স : 28 লিঙ্গ : মহিলা ফটো উপলব্ধ | SSA2003507 |
| 766 নাম : মিতালী রায় (দাস) স্বামীর নাম: লিংকন রায় বাড়ির নং : n0346 বয়স : 36 লিঙ্গ : মহিলা ফটো উপলব্ধ | SSA1255488 | 767 নাম : কাকলি রায়(দেবনাথ) স্বামীর নাম: লিমন রায় বাড়ির নং : n0384 বয়স : 32 লিঙ্গ : মহিলা ফটো উপলব্ধ | SSA1733260 | 768 নাম : ভজন শর্মা পিতার নাম: সমরজীৎ শর্মা বাড়ির নং : n0259 বয়স : 32 লিঙ্গ : পুরুষ ফটো উপলব্ধ | SSA1487164 |
| 769 নাম : সাধন শর্মা পিতার নাম: সমরজীৎ শর্মা বাড়ির নং : n0259 বয়স : 34 লিঙ্গ : পুরুষ ফটো উপলব্ধ | SSA1356286 | 770 নাম : ভারতী শর্মা পিতার নাম: সমরজীৎ শর্মা বাড়ির নং : n0263 বয়স : 44 লিঙ্গ : মহিলা ফটো উপলব্ধ | SSA1600659 | 771 নাম : রাধারানী শর্মা স্বামীর নাম: সমরজীৎ শর্মা বাড়ির নং : n0258 বয়স : 66 লিঙ্গ : মহিলা ফটো উপলব্ধ | WB/12/083/162214 |
| 772 নাম : সমরজীৎ শর্মা পিতার নাম: গৌর শর্মা বাড়ির নং : n0263 বয়স : 77 লিঙ্গ : পুরুষ ফটো উপলব্ধ | SSA0237735 | Q 773 নাম : চৈতন্য শর্মা পিতার নাম: দেবেন্দ্র শর্মা বাড়ির নং : এন0263 বয়স : 57 লিঙ্গ : পুরুষ ফটো উপলব্ধ | SSA2562148 | 774 নাম : বিক্রম শর্মা পিতার নাম: চৈতন্য শর্মা বাড়ির নং : 00 বয়স : 23 লিঙ্গ : পুরুষ ফটো উপলব্ধ | SSA2670867 |
| 775 নাম : জগবন্ধু শর্মা পিতার নাম: দুলাল চন্দ্র শর্মা বাড়ির নং : n0222 বয়স : 66 লিঙ্গ : পুরুষ ফটো উপলব্ধ | WB/12/082/060888 | 776 নাম : জয়শ্রী শর্মা পিতার নাম: জগবন্ধু শর্মা বাড়ির নং : n0222 বয়স : 35 লিঙ্গ : মহিলা ফটো উপলব্ধ | SSA1251792 | 777 নাম : সোমা শর্মা(সরকার) স্বামীর নাম: জগবন্ধু শর্মা বাড়ির নং : n0222 বয়স : 58 লিঙ্গ : মহিলা ফটো উপলব্ধ | WB/12/082/060638 |
| 778 নাম : সাবিত্রী শর্মা(সুপ্রভর) স্বামীর নাম: জয়দেব শর্মা বাড়ির নং : n0303 বয়স : 47 লিঙ্গ : মহিলা ফটো উপলব্ধ | HCL3469046 | 779 নাম : মিনতি শিল স্বামীর নাম: শচীন শিল বাড়ির নং : n0117 বয়স : 66 লিঙ্গ : মহিলা ফটো উপলব্ধ | CRZ2963197 | Q 780 নাম : প্রিয়ান্বিতা শীল(বিশ্বাস) স্বামীর নাম: শ্যামল চন্দ্র শীল বাড়ির নং : বয়স : 28 লিঙ্গ : মহিলা ফটো উপলব্ধ | SSA2003291 |

| | | | | | |
|--|--------------------------------|--|--------------------------------|---|--------------------------------|
| 781 নাম : শ্যামল চন্দ্র শীল পিতার নাম: রামচন্দ্র শীল বাড়ির নং : n0131 বয়স : 37 লিঙ্গ : পুরুষ | CRZ3683042 ফটো উপলব্ধ | 782 নাম : চায়না শীল স্বামীর নাম: রাম চন্দ্র শীল বাড়ির নং : n0131 বয়স : 58 লিঙ্গ : মহিলা | SSA2433209 ফটো উপলব্ধ | 783 নাম : রাজীব সমাদ্দার পিতার নাম: অনিল সমাদ্দার বাড়ির নং : n0161 বয়স : 26 লিঙ্গ : পুরুষ | SSA2090694 ফটো উপলব্ধ |
| 784 নাম : সূচিত্রা সমাদ্দার পিতার নাম: অনিল সমাদ্দার বাড়ির নং : n0161 বয়স : 30 লিঙ্গ : মহিলা | SSA1734300 ফটো উপলব্ধ | 785 নাম : শিখা সমাদ্দার স্বামীর নাম: অনিল সমাদ্দার বাড়ির নং : n0161 বয়স : 54 লিঙ্গ : মহিলা | SSA2530954 ফটো উপলব্ধ | 786 নাম : অনিল সমাদ্দার পিতার নাম: সুরেন সমাদ্দার বাড়ির নং : n0161 বয়স : 59 লিঙ্গ : পুরুষ | CRZ2963205 ফটো উপলব্ধ |
| 787 নাম : ললিতা সরকার স্বামীর নাম: আনন্দ সরকার বাড়ির নং : n0021 বয়স : 64 লিঙ্গ : মহিলা | WB/12/082/132160 ফটো উপলব্ধ | 788 নাম : আনন্দ সরকার পিতার নাম: বৃন্দাবন সরকার বাড়ির নং : n0021 বয়স : 71 লিঙ্গ : পুরুষ | WB/12/082/132406 ফটো উপলব্ধ | 789 নাম : দীপ্তি সরকার স্বামীর নাম: গনেশ সরকার বাড়ির নং : n0163 বয়স : 55 লিঙ্গ : মহিলা | WB/12/082/132250 ফটো উপলব্ধ |
| 790 নাম : রতন সরকার পিতার নাম: গনেশ সরকার বাড়ির নং : n0163 বয়স : 36 লিঙ্গ : পুরুষ | CRZ3682986 ফটো উপলব্ধ | 791 নাম : রাহুল সরকার পিতার নাম: গনেশ সরকার বাড়ির নং : n0163 বয়স : 31 লিঙ্গ : পুরুষ | SSA1600865 ফটো উপলব্ধ | 792 নাম : চীনু সরকার স্বামীর নাম: নন্দ সরকার বাড়ির নং : n0184 বয়স : 72 লিঙ্গ : মহিলা | WB/12/083/012210 ফটো উপলব্ধ |
| 793 নাম : বাপী সরকার পিতার নাম: নন্দ সরকার বাড়ির নং : n0184 বয়স : 55 লিঙ্গ : পুরুষ | CRZ2963254 ফটো উপলব্ধ | 794 নাম : কাবুল সরকার পিতার নাম: বাপী সরকার বাড়ির নং : n0184 বয়স : 34 লিঙ্গ : পুরুষ | SSA1356161 ফটো উপলব্ধ | Q 795 নাম : সম্পা সরকার স্বামীর নাম: বাবলু সরকার বাড়ির নং : বয়স : 30 লিঙ্গ : মহিলা | SSA1734318 ফটো উপলব্ধ |
| 796 নাম : লক্ষী সরকার স্বামীর নাম: গোবিন্দ সরকার বাড়ির নং : n0202 বয়স : 56 লিঙ্গ : মহিলা | WB/12/079/327612 ফটো উপলব্ধ | 797 নাম : দিবাকর সরকার স্বামীর নাম: লক্ষী সরকার বাড়ির নং : n0202 বয়স : 35 লিঙ্গ : পুরুষ | SSA1734466 ফটো উপলব্ধ | 798 নাম : অমিয় সরকার স্বামীর নাম: জুরান সরকার বাড়ির নং : n0217 বয়স : 86 লিঙ্গ : মহিলা | WB/12/082/132010 ফটো উপলব্ধ |
| 799 নাম : সম্পা সরকার স্বামীর নাম: রিঙ্কু সরকার বাড়ির নং : n0285 বয়স : 47 লিঙ্গ : মহিলা | SSA1251958 ফটো উপলব্ধ | 800 নাম : দীপঙ্কর সরকার পিতার নাম: গুরুপদ সরকার বাড়ির নং : n0301 বয়স : 51 লিঙ্গ : পুরুষ | LCX0643262 ফটো উপলব্ধ | 801 নাম : সূপ্রিয়া সরকার(বিশ্বাস) স্বামীর নাম: দীপঙ্কর সরকার বাড়ির নং : n0301 বয়স : 34 লিঙ্গ : মহিলা | SSA1878768 ফটো উপলব্ধ |
| 802 নাম : রিঙ্কু সরকার পিতার নাম: নন্দ সরকার বাড়ির নং : n0308 বয়স : 52 লিঙ্গ : পুরুষ | WB/12/083/012243 ফটো উপলব্ধ | 803 নাম : বিশ্বজিৎ সর্দার পিতার নাম: জিতেন সর্দার বাড়ির নং : n0145 বয়স : 47 লিঙ্গ : পুরুষ | CRZ3309184 ফটো উপলব্ধ | 804 নাম : সীমা বিশ্বাস স্বামীর নাম: রতন বিশ্বাস বাড়ির নং : n0145 বয়স : 43 লিঙ্গ : মহিলা | CRZ3309176 ফটো উপলব্ধ |
| 805 নাম : চিরঞ্জিৎ সর্দার পিতার নাম: জিতেন সর্দার বাড়ির নং : n0145 বয়স : 35 লিঙ্গ : পুরুষ | SSA1356195 ফটো উপলব্ধ | 806 নাম : রাজু সরকার পিতার নাম: ভরত সরকার বাড়ির নং : n0121 বয়স : 61 লিঙ্গ : পুরুষ | WB/12/082/132400 ফটো উপলব্ধ | 807 নাম : করুণা সরকার স্বামীর নাম: রাজু সরকার বাড়ির নং : n0121 বয়স : 55 লিঙ্গ : মহিলা | WB/12/082/132214 ফটো উপলব্ধ |
| 808 নাম : রাকেশ সরকার পিতার নাম: রাজু সরকার বাড়ির নং : n0121 বয়স : 35 লিঙ্গ : পুরুষ | SSA1487198 ফটো উপলব্ধ | 809 নাম : তারক সরকার পিতার নাম: ভরত সরকার বাড়ির নং : n0121 বয়স : 55 লিঙ্গ : পুরুষ | CRZ2576213 ফটো উপলব্ধ | 810 নাম : মনিকা সরকার স্বামীর নাম: রবীন সরকার বাড়ির নং : n0121 বয়স : 32 লিঙ্গ : মহিলা | SSA1600535 ফটো উপলব্ধ |

| | | | | | |
|---|--------------------------------|--|--------------------------------|--|--------------------------------|
| 811 নাম : তারক সরকার পিতার নাম: সুবল সরকার বাড়ির নং : n0123 বয়স : 56 লিঙ্গ : পুরুষ | CRZ2963270 ফটো উপলব্ধ | 812 নাম : স্বপন সরকার পিতার নাম: সুবল সরকার বাড়ির নং : n0123 বয়স : 53 লিঙ্গ : পুরুষ | CRZ2963288 ফটো উপলব্ধ | 813 নাম : তুলসী সরকার স্বামীর নাম: স্বপন সরকার বাড়ির নং : n0123 বয়স : 42 লিঙ্গ : মহিলা | SSA0238345 ফটো উপলব্ধ |
| 814 নাম : তপন সরকার পিতার নাম: সুবল সরকার বাড়ির নং : n0123 বয়স : 50 লিঙ্গ : পুরুষ | WB/12/082/132535 ফটো উপলব্ধ | 815 নাম : অনিতা সরকার (মন্ডল) স্বামীর নাম: তপন সরকার বাড়ির নং : n0123 বয়স : 40 লিঙ্গ : মহিলা | SSA1487032 ফটো উপলব্ধ | 816 নাম : অজিত সরকার পিতার নাম: প্রিয়লাল সরকার বাড়ির নং : এন00 বয়স : 50 লিঙ্গ : পুরুষ | SSA2804490 ফটো উপলব্ধ |
| 817 নাম : শিপ্রা সরকার(বিশ্বাস) স্বামীর নাম: অজিত সরকার বাড়ির নং : n0141 বয়স : 37 লিঙ্গ : মহিলা | SSA1251545 ফটো উপলব্ধ | 818 নাম : সমীর সরকার পিতার নাম: প্রিয়লাল সরকার বাড়ির নং : n0141 বয়স : 43 লিঙ্গ : পুরুষ | CRZ2576189 ফটো উপলব্ধ | 819 নাম : স্বপ্না সরকার(মন্ডল) স্বামীর নাম: সমীর সরকার বাড়ির নং : n0141 বয়স : 37 লিঙ্গ : মহিলা | SSA1251552 ফটো উপলব্ধ |
| 820 নাম : মিনতি সরকার স্বামীর নাম: অজিত সরকার বাড়ির নং : n0146 বয়স : 71 লিঙ্গ : মহিলা | WB/12/082/132587 ফটো উপলব্ধ | 821 নাম : নবকুমার সরকার মায়ের নাম: মিনতি সরকার বাড়ির নং : n0146 বয়স : 42 লিঙ্গ : পুরুষ | SSA1163963 ফটো উপলব্ধ | 822 নাম : কুশ কুমার সরকার মায়ের নাম: মিনতি সরকার বাড়ির নং : n0146 বয়স : 42 লিঙ্গ : পুরুষ | CRZ3683059 ফটো উপলব্ধ |
| 823 নাম : রতনকুমার সরকার পিতার নাম: অজিত সরকার বাড়ির নং : n0146 বয়স : 50 লিঙ্গ : পুরুষ | WB/12/082/132234 ফটো উপলব্ধ | 824 নাম : নবকুমার সরকার পিতার নাম: গোপাল সরকার বাড়ির নং : n0160 বয়স : 79 লিঙ্গ : পুরুষ | WB/12/082/132077 ফটো উপলব্ধ | 825 নাম : শান্ত সরকার পিতার নাম: নবকুমার সরকার বাড়ির নং : n0160 বয়স : 52 লিঙ্গ : পুরুষ | WB/12/082/132046 ফটো উপলব্ধ |
| 826 নাম : মিঠু সরকার(দত্ত) স্বামীর নাম: শান্ত সরকার বাড়ির নং : n0160 বয়স : 41 লিঙ্গ : মহিলা | GQL2934750 ফটো উপলব্ধ | 827 নাম : মঞ্জু সরকার স্বামীর নাম: নব কুমার সরকার বাড়ির নং : n0160 বয়স : 74 লিঙ্গ : মহিলা | WB/12/082/132377 ফটো উপলব্ধ | 828 নাম : গণেশ সরকার পিতার নাম: নিতাই সরকার বাড়ির নং : n0163 বয়স : 60 লিঙ্গ : পুরুষ | WB/12/082/132444 ফটো উপলব্ধ |
| 829 নাম : সীমর সরকার মায়ের নাম: লক্ষী সরকার বাড়ির নং : n0202 বয়স : 29 লিঙ্গ : পুরুষ | SSA2003275 ফটো উপলব্ধ | 830 নাম : কাকলী সরকার(ব্যাপারী) স্বামীর নাম: কাবুল সরকার বাড়ির নং : n0184 বয়স : 35 লিঙ্গ : মহিলা | SSA2003366 ফটো উপলব্ধ | 831 নাম : তন্ময় সরকার পিতার নাম: জয়কুমার সরকার বাড়ির নং : n0121 বয়স : 29 লিঙ্গ : পুরুষ | SSA2003374 ফটো উপলব্ধ |
| 832 নাম : অসীমা সরকার স্বামীর নাম: রতন কুমার সরকার বাড়ির নং : n0146 বয়স : 42 লিঙ্গ : মহিলা | SSA2003465 ফটো উপলব্ধ | 833 নাম : বৃন্দাবন সরকার পিতার নাম: ভরত সরকার বাড়ির নং : n0121 বয়স : 54 লিঙ্গ : পুরুষ | SSA2350601 ফটো উপলব্ধ | 834 নাম : পারুল সরকার স্বামীর নাম: বৈদ্যনাথ সরকার বাড়ির নং : n0218 বয়স : 76 লিঙ্গ : মহিলা | CRZ2137552 ফটো উপলব্ধ |
| 835 নাম : সবিতা বিশ্বাস স্বামীর নাম: কৃষ্ণ বিশ্বাস বাড়ির নং : n0218 বয়স : 76 লিঙ্গ : মহিলা | SSA1600626 ফটো উপলব্ধ | 836 নাম : প্রিয়াঙ্কা সরকার পিতার নাম: রিঙ্কু সরকার বাড়ির নং : n0441 বয়স : 26 লিঙ্গ : মহিলা | SSA2215481 ফটো উপলব্ধ | 837 নাম : কল্যাণ সরকার পিতার নাম: কার্তিক চন্দ্র সরকার বাড়ির নং : n0103 বয়স : 54 লিঙ্গ : পুরুষ | SSA2330322 ফটো উপলব্ধ |
| 838 নাম : কাজল সরকার পিতার নাম: কার্তিক সরকার বাড়ির নং : n0103 বয়স : 49 লিঙ্গ : পুরুষ | SSA2330330 ফটো উপলব্ধ | 839 নাম : সোমনাথ সরকার পিতার নাম: রণজিত সরকার বাড়ির নং : n0104 বয়স : 50 লিঙ্গ : পুরুষ | WB/12/082/132532 ফটো উপলব্ধ | 840 নাম : অঞ্জনা সরকার স্বামীর নাম: গোপাল সরকার বাড়ির নং : n0104 বয়স : 53 লিঙ্গ : মহিলা | WB/12/082/132359 ফটো উপলব্ধ |



| | | | | | | | | |
|---|------------------|------------|--|------------------|------------|--|------------------|------------|
| 841 | WB/12/082/132131 | ফটো উপলব্ধ | 842 | WB/12/082/132215 | ফটো উপলব্ধ | 843 | CRZ2137016 | ফটো উপলব্ধ |
| নাম : ব্রজেন্দ্র সরকার পিতার নাম : ভরত সরকার বাড়ির নং : n0121 বয়স : 68 লিঙ্গ : পুরুষ | | | নাম : ললিতা সরকার স্বামীর নাম : ব্রজেন্দ্র সরকার বাড়ির নং : n0121 বয়স : 56 লিঙ্গ : মহিলা | | | নাম : রবিন সরকার পিতার নাম : ব্রজেন্দ্র সরকার বাড়ির নং : n0121 বয়স : 46 লিঙ্গ : পুরুষ | | |
| 844 | CRZ3309374 | ফটো উপলব্ধ | 845 | CRZ3683265 | ফটো উপলব্ধ | 846 | CRZ3683075 | ফটো উপলব্ধ |
| নাম : মহাদেব সরকার পিতার নাম : আনন্দ সরকার বাড়ির নং : n0021 বয়স : 42 লিঙ্গ : পুরুষ | | | নাম : ফুলী সরকার পিতার নাম : আনন্দ সরকার বাড়ির নং : n0021 বয়স : 40 লিঙ্গ : মহিলা | | | নাম : অসীম সরকার পিতার নাম : সুধীর রঞ্জন সরকার বাড়ির নং : n0050 বয়স : 38 লিঙ্গ : পুরুষ | | |
| 847 | SSA1878982 | ফটো উপলব্ধ | 848 | WB/12/082/132368 | ফটো উপলব্ধ | 849 | WB/40/188/369235 | ফটো উপলব্ধ |
| নাম : শুভজিৎ সরকার পিতার নাম : সুধীর রঞ্জন সরকার বাড়ির নং : n0050 বয়স : 29 লিঙ্গ : পুরুষ | | | নাম : অধির সরকার পিতার নাম : রতিরঞ্জন সরকার বাড়ির নং : n0050 বয়স : 61 লিঙ্গ : পুরুষ | | | নাম : দিপালী সরকার স্বামীর নাম : অধির সরকার বাড়ির নং : n0050 বয়স : 54 লিঙ্গ : মহিলা | | |
| 850 | WB/12/082/132423 | ফটো উপলব্ধ | 851 | WB/12/082/132499 | ফটো উপলব্ধ | 852 | SSA1832195 | ফটো উপলব্ধ |
| নাম : শিবুরঞ্জন সরকার পিতার নাম : রতিরঞ্জন সরকার বাড়ির নং : n0050 বয়স : 57 লিঙ্গ : পুরুষ | | | নাম : আশা সরকার স্বামীর নাম : সুধীর সরকার বাড়ির নং : n0050 বয়স : 56 লিঙ্গ : মহিলা | | | নাম : সুবীর সরকার পিতার নাম : তপন সরকার বাড়ির নং : n0339 বয়স : 30 লিঙ্গ : পুরুষ | | |
| Q 853 | SSA2561983 | ফটো উপলব্ধ | 854 | CRZ2576205 | ফটো উপলব্ধ | 855 | SSA2479137 | ফটো উপলব্ধ |
| নাম : অসীম সরকার অন্যান্য : সমির সরকার বাড়ির নং : বয়স : 23 লিঙ্গ : পুরুষ | | | নাম : বিশ্বজিৎ সরকার পিতার নাম : ব্রজেন্দ্র সরকার বাড়ির নং : n0121 বয়স : 42 লিঙ্গ : পুরুষ | | | নাম : দেবশীষ বিশ্বাস পিতার নাম : দিলীপ বিশ্বাস বাড়ির নং : n0021 বয়স : 24 লিঙ্গ : পুরুষ | | |
| Q 856 | SSA2562213 | ফটো উপলব্ধ | 857 | SSA2758670 | ফটো উপলব্ধ | Q 858 | UNZ1118850 | ফটো উপলব্ধ |
| নাম : দিলীপ বিশ্বাস অন্যান্য : পরমা বিশ্বাস বাড়ির নং : এন0021 বয়স : 49 লিঙ্গ : পুরুষ | | | নাম : বর্নালী সরকার পিতার নাম : বৃন্দাবন সরকার বাড়ির নং : এন00 বয়স : 22 লিঙ্গ : মহিলা | | | নাম : তাপস সরকার অন্যান্য : সরস্বতী বিশ্বাস বাড়ির নং : 007 বয়স : 35 লিঙ্গ : পুরুষ | | |
| 859 | SSA2695336 | ফটো উপলব্ধ | 860 | CRZ2963247 | ফটো উপলব্ধ | 861 | SSA2347417 | ফটো উপলব্ধ |
| নাম : কুন্তল সরকার পিতার নাম : কল্যাণ সরকার বাড়ির নং : এন00 বয়স : 24 লিঙ্গ : পুরুষ | | | নাম : সিমু সরকার স্বামীর নাম : বৃন্দাবন সরকার বাড়ির নং : n0121 বয়স : 43 লিঙ্গ : মহিলা | | | নাম : বানী সরকার স্বামীর নাম : কাতিক চন্দ্র সরকার বাড়ির নং : n0103 বয়স : 80 লিঙ্গ : মহিলা | | |
| 862 | SSA2215200 | ফটো উপলব্ধ | 863 | NRC1281344 | ফটো উপলব্ধ | 864 | NRC1518752 | ফটো উপলব্ধ |
| নাম : মমতা সরকার স্বামীর নাম : সঞ্জয় সরকার বাড়ির নং : n0409 বয়স : 40 লিঙ্গ : মহিলা | | | নাম : সৌমেন সরকার পিতার নাম : প্রভাত সরকার বাড়ির নং : n0404 বয়স : 31 লিঙ্গ : পুরুষ | | | নাম : রমেন সরকার পিতার নাম : প্রভাত সরকার বাড়ির নং : n0405 বয়স : 30 লিঙ্গ : পুরুষ | | |
| 865 | HCL3814472 | ফটো উপলব্ধ | 866 | SSA2479194 | ফটো উপলব্ধ | Q 867 | SSA2479996 | ফটো উপলব্ধ |
| নাম : গঙ্গা সরকার স্বামীর নাম : প্রভাত সরকার বাড়ির নং : n0406 বয়স : 46 লিঙ্গ : মহিলা | | | নাম : দীপঙ্কর সরকার পিতার নাম : স্বপন সরকার বাড়ির নং : 834 বয়স : 25 লিঙ্গ : পুরুষ | | | নাম : মুক্তা সরকার অন্যান্য : সমির সরকার বাড়ির নং : n0141 বয়স : 26 লিঙ্গ : মহিলা | | |
| 868 | SSA2686582 | ফটো উপলব্ধ | 869 | SSA2480366 | ফটো উপলব্ধ | Q 870 | SSA2562072 | ফটো উপলব্ধ |
| নাম : বনানী সরকার পিতার নাম : কাজল সরকার বাড়ির নং : এন00 বয়স : 23 লিঙ্গ : মহিলা | | | নাম : তন্ময় সরকার পিতার নাম : তপন সরকার বাড়ির নং : 837 বয়স : 24 লিঙ্গ : পুরুষ | | | নাম : রণজিৎ সরকার অন্যান্য : সমীর সরকার বাড়ির নং : বয়স : 52 লিঙ্গ : পুরুষ | | |

| | | | | | |
|---|--------------------------------|---|--------------------------------|---|--------------------------------|
| 871 নাম : গীতা সরকার স্বামীর নাম: জিতেন সরকার বাড়ির নং : n0145 বয়স : 61 লিঙ্গ : মহিলা | SSA2735488 ফটো উপলব্ধ | 872 নাম : রিয়া সরকার পিতার নাম: তারক সরকার বাড়ির নং : n0438 বয়স : 26 লিঙ্গ : মহিলা | SSA2215457 ফটো উপলব্ধ | 873 নাম : তরণ সরকার পিতার নাম: জয়কুমার সরকার বাড়ির নং : 894 বয়স : 25 লিঙ্গ : পুরুষ | SSA2480101 ফটো উপলব্ধ |
| 874 নাম : মিনতী সরকার স্বামীর নাম: তপন সরকার বাড়ির নং : n0340 বয়স : 52 লিঙ্গ : মহিলা | SSA1487347 ফটো উপলব্ধ | 875 নাম : বাবুল সরকার পিতার নাম: বাপী সরকার বাড়ির নং : n0184 বয়স : 36 লিঙ্গ : পুরুষ | SSA0238253 ফটো উপলব্ধ | 876 নাম : মুনমুন সরকার স্বামীর নাম: বাপী সরকার বাড়ির নং : n0184 বয়স : 46 লিঙ্গ : মহিলা | CRZ2138279 ফটো উপলব্ধ |
| 877 নাম : পরমা বিশ্বাস স্বামীর নাম: দিলীপ বিশ্বাস বাড়ির নং : n0021 বয়স : 47 লিঙ্গ : মহিলা | CRZ3683257 ফটো উপলব্ধ | 878 নাম : সঞ্জয় দাস পিতার নাম: সুধীর দাস বাড়ির নং : n0141 বয়স : 45 লিঙ্গ : পুরুষ | SSA2090348 ফটো উপলব্ধ | 879 নাম : কুশল সরকার পিতার নাম: কল্যান সরকার বাড়ির নং : n0103 বয়স : 27 লিঙ্গ : পুরুষ | SSA2090264 ফটো উপলব্ধ |
| 880 নাম : সঞ্জু সরকার পিতার নাম: বাপি সরকার বাড়ির নং : n0184 বয়স : 27 লিঙ্গ : পুরুষ | SSA2090272 ফটো উপলব্ধ | 881 নাম : সুধীর রঞ্জন সরকার পিতার নাম: রতিরঞ্জন সরকার বাড়ির নং : n0050 বয়স : 65 লিঙ্গ : পুরুষ | WB/12/082/132236 ফটো উপলব্ধ | 882 নাম : জগদীশ সরকার পিতার নাম: হরিশ চন্দ্র সরকার বাড়ির নং : n0141 বয়স : 62 লিঙ্গ : পুরুষ | WB/12/082/126119 ফটো উপলব্ধ |
| 883 নাম : মায়ী রানী তরফদার(সরকার) স্বামীর নাম: অমর তরফদার বাড়ির নং : এন0121 বয়স : 45 লিঙ্গ : মহিলা | SSA1867704 ফটো উপলব্ধ | 884 নাম : শিবু সরকার পিতার নাম: ফিরোদ সরকার বাড়ির নং : n0008 বয়স : 56 লিঙ্গ : পুরুষ | SSA2345130 ফটো উপলব্ধ | 885 নাম : শুভঙ্কর সরকার পিতার নাম: স্বপন সরকার বাড়ির নং : n0123 বয়স : 28 লিঙ্গ : পুরুষ | SSA2003499 ফটো উপলব্ধ |
| 886 নাম : মঞ্জু সরকার স্বামীর নাম: জয়কুমার সরকার বাড়ির নং : n0121 বয়স : 54 লিঙ্গ : মহিলা | WB/12/082/132211 ফটো উপলব্ধ | 887 নাম : জয়কুমার সরকার পিতার নাম: ভরত সরকার বাড়ির নং : n0121 বয়স : 58 লিঙ্গ : পুরুষ | WB/12/082/132310 ফটো উপলব্ধ | 888 নাম : পাপিয়া সরকার স্বামীর নাম: সুবীর সরকার বাড়ির নং : n0339 বয়স : 27 লিঙ্গ : মহিলা | SSA2161594 ফটো উপলব্ধ |
| 889 নাম : লক্ষী রানী সরকার স্বামীর নাম: তারক সরকার বাড়ির নং : n0123 বয়স : 41 লিঙ্গ : মহিলা | GQL3054350 ফটো উপলব্ধ | 890 নাম : অনিশ চক্রবর্তী পিতার নাম: অনুপ চক্রবর্তী বাড়ির নং : 345/1 বয়স : 21 লিঙ্গ : পুরুষ | SSA2796985 ফটো উপলব্ধ | Q 891 নাম : বাদল মন্ডল পিতার নাম: রাধেশ্যাম মন্ডল বাড়ির নং : বয়স : 51 লিঙ্গ : পুরুষ | SSA2090645 ফটো উপলব্ধ |
| 892 নাম : দীপ্তি সরকার স্বামীর নাম: সঞ্জয় দাস বাড়ির নং : n0141 বয়স : 30 লিঙ্গ : মহিলা | CRZ3683125 ফটো উপলব্ধ | 893 নাম : কাজল সরকার স্বামীর নাম: জগদীশ সরকার বাড়ির নং : n0141 বয়স : 56 লিঙ্গ : মহিলা | WB/12/082/126361 ফটো উপলব্ধ | 894 নাম : সবিতা সরকার স্বামীর নাম: তারক সরকার বাড়ির নং : n0123 বয়স : 50 লিঙ্গ : মহিলা | SSA2792059 ফটো উপলব্ধ |
| 895 নাম : তনিয়া সরকার পিতার নাম: তপন সরকার বাড়ির নং : 6 নং ওয়ার্ড বয়স : 20 লিঙ্গ : মহিলা | SSA2820835 ফটো উপলব্ধ | 896 নাম : রাহুল সরকার পিতার নাম: রতন কুমার সরকার বাড়ির নং : এন0148 বয়স : 25 লিঙ্গ : পুরুষ | SSA2273084 ফটো উপলব্ধ | 897 নাম : পায়েল মন্ডল পিতার নাম: বিজয় কুমার মন্ডল বাড়ির নং : স্বামী - নীলাদ্রি বিশ্বাস বয়স : 28 লিঙ্গ : মহিলা | SSA2072585 ফটো উপলব্ধ |
| 898 নাম : বিনয় যাদব মায়ের নাম: মিনতী যাদব বাড়ির নং : n0183 বয়স : 43 লিঙ্গ : পুরুষ | CRZ3683273 ফটো উপলব্ধ | 899 নাম : অজয় যাদব মায়ের নাম: মিনতী যাদব বাড়ির নং : n0183 বয়স : 42 লিঙ্গ : পুরুষ | CRZ3683133 ফটো উপলব্ধ | 900 নাম : তরুণ কুমার সরখেল মায়ের নাম: শান্তিলতা সরখেল বাড়ির নং : n0183 বয়স : 58 লিঙ্গ : পুরুষ | CRZ2963296 ফটো উপলব্ধ |

বিধানসভা নির্বাচনক্ষেত্রের নং, নাম : 91-চাকদহ
ভাগ নং, নাম : 1-3নং দুর্গানগর আংশিক,

| | | | | | |
|--|--------------------------------|---|--------------------------|---|--------------------------------|
| 901 নাম : চন্দনা সরখেল স্বামীর নাম: তরুণ কুমার সরখেল বাড়ির নং : n0183 বয়স : 54 লিঙ্গ : মহিলা | CRZ2963304 ফটো উপলব্ধ | 902 নাম : পিঙ্কি যাদব মন্ডল স্বামীর নাম: বিজয় যাদব বাড়ির নং : এন00 বয়স : 33 লিঙ্গ : মহিলা | NNR1089820 ফটো উপলব্ধ | 903 নাম : সৌরভ সরখেল পিতার নাম: বিপুল চন্দ্র সরখেল বাড়ির নং : n0183 বয়স : 31 লিঙ্গ : পুরুষ | SSA1600873 ফটো উপলব্ধ |
| 904 নাম : স্বপ্না সরখেল স্বামীর নাম: বিপুল সরখেল বাড়ির নং : n0183 বয়স : 58 লিঙ্গ : মহিলা | WB/12/082/132562 ফটো উপলব্ধ | 905 নাম : বিজয় যাদব মায়ের নাম: মিনতী যাদব বাড়ির নং : n0183 বয়স : 41 লিঙ্গ : পুরুষ | CRZ3575867 ফটো উপলব্ধ | 906 নাম : তন্ময় সরখেল পিতার নাম: তরুণ কুমার সরখেল বাড়ির নং : n0183 বয়স : 34 লিঙ্গ : পুরুষ | SSA1487263 ফটো উপলব্ধ |
| 907 নাম : রামপ্রকাশ সাউ পিতার নাম: বাচ্চু লাল সাউ বাড়ির নং : n0262 বয়স : 42 লিঙ্গ : পুরুষ | SSA1251875 ফটো উপলব্ধ | 908 নাম : হরেশ্যাম সাউ পিতার নাম: বাচ্চু লাল সাউ বাড়ির নং : n0262 বয়স : 35 লিঙ্গ : পুরুষ | SSA1251883 ফটো উপলব্ধ | 909 নাম : সুরজ সাউ পিতার নাম: বাচ্চু লাল সাউ বাড়ির নং : n0262 বয়স : 35 লিঙ্গ : পুরুষ | SSA1251891 ফটো উপলব্ধ |
| 910 নাম : পারুল সাহা স্বামীর নাম: কৃষ্ণ সাহা বাড়ির নং : n0262 বয়স : 37 লিঙ্গ : মহিলা | SSA1600758 ফটো উপলব্ধ | 911 নাম : শিলা সাউ শর্মা স্বামীর নাম: সুরজ সাউ বাড়ির নং : n0262 বয়স : 32 লিঙ্গ : মহিলা | SSA1992536 ফটো উপলব্ধ | 912 নাম : বর্ষা সাউ স্বামীর নাম: হরেশ্যাম সাউ বাড়ির নং : n1060 বয়স : 28 লিঙ্গ : মহিলা | XHJ0775916 ফটো উপলব্ধ |
| 913 নাম : বিদ্যাধী বিশ্বাস স্বামীর নাম: পলাশ বিশ্বাস বাড়ির নং : n0262 বয়স : 38 লিঙ্গ : মহিলা | SSA1251909 ফটো উপলব্ধ | 914 নাম : অতীক মন্ডল পিতার নাম: তাপস মন্ডল বাড়ির নং : এন0055 বয়স : 25 লিঙ্গ : পুরুষ | SSA2273050 ফটো উপলব্ধ | 915 নাম : পূজা সান্তরা(মাঝি) স্বামীর নাম: ভজন সান্তরা বাড়ির নং : n0055 বয়স : 28 লিঙ্গ : মহিলা | SSA2090678 ফটো উপলব্ধ |
| 916 নাম : সুশীল সান্তরা পিতার নাম: গিরেন্দ্র সান্তরা বাড়ির নং : n0054 বয়স : 66 লিঙ্গ : পুরুষ | WB/12/082/132125 ফটো উপলব্ধ | 917 নাম : টুম্পা সান্তরা স্বামীর নাম: সুরজিৎ সান্তরা বাড়ির নং : n0054 বয়স : 34 লিঙ্গ : মহিলা | SSA1251321 ফটো উপলব্ধ | 918 নাম : সাধন সান্তরা পিতার নাম: সতীশ সান্তরা বাড়ির নং : n0055 বয়স : 43 লিঙ্গ : পুরুষ | CRZ2576254 ফটো উপলব্ধ |
| 919 নাম : রুপা সান্তরা স্বামীর নাম: সাধন সান্তরা বাড়ির নং : n0055 বয়স : 37 লিঙ্গ : মহিলা | SSA1487115 ফটো উপলব্ধ | 920 নাম : ভজন সান্তরা পিতার নাম: সতীশ সান্তরা বাড়ির নং : n0055 বয়স : 43 লিঙ্গ : পুরুষ | CRZ3309366 ফটো উপলব্ধ | 921 নাম : সুজাতা সান্তরা স্বামীর নাম: সুশীল সান্তরা বাড়ির নং : n0054 বয়স : 55 লিঙ্গ : মহিলা | WB/12/082/132374 ফটো উপলব্ধ |
| 922 নাম : সমীর সান্তরা পিতার নাম: সুশীল সান্তরা বাড়ির নং : n0054 বয়স : 47 লিঙ্গ : পুরুষ | CRZ2576676 ফটো উপলব্ধ | 923 নাম : উমা সান্তরা স্বামীর নাম: সমীর সান্তরা বাড়ির নং : n0054 বয়স : 42 লিঙ্গ : মহিলা | SSA1356302 ফটো উপলব্ধ | 924 নাম : সুকান্ত সান্তরা পিতার নাম: সতীশ সান্তরা বাড়ির নং : n0054 বয়স : 42 লিঙ্গ : পুরুষ | CRZ2963718 ফটো উপলব্ধ |
| 925 নাম : সুরজিৎ সান্তরা পিতার নাম: সুশীল সান্তরা বাড়ির নং : n0054 বয়স : 40 লিঙ্গ : পুরুষ | CRZ3309291 ফটো উপলব্ধ | 926 নাম : সৈকত সান্তরা পিতার নাম: সমীর সান্তরা বাড়ির নং : 3 নং দুর্গানগর বয়স : 21 লিঙ্গ : পুরুষ | SSA2828242 ফটো উপলব্ধ | 927 নাম : সৈকত সাহা পিতার নাম: শিবশংকর সাহা বাড়ির নং : n0001 বয়স : 39 লিঙ্গ : পুরুষ | CRZ3497096 ফটো উপলব্ধ |
| 928 নাম : গীতা সাহা স্বামীর নাম: চিত্তরঞ্জন সাহা বাড়ির নং : n0013 বয়স : 76 লিঙ্গ : মহিলা | WB/12/082/132330 ফটো উপলব্ধ | 929 নাম : অলোক সাহা পিতার নাম: চিত্তরঞ্জন সাহা বাড়ির নং : n0013 বয়স : 46 লিঙ্গ : পুরুষ | CRZ2138337 ফটো উপলব্ধ | 930 নাম : সোমা সাহা(রায় চৌধুরী) স্বামীর নাম: অলোক সাহা বাড়ির নং : n0013 বয়স : 37 লিঙ্গ : মহিলা | SSA1878875 ফটো উপলব্ধ |



| | | | | | |
|---|--------------------------------|---|--------------------------------|--|--------------------------------|
| 931 নাম : প্রফুল্ল কুমার সাহা পিতার নাম: উপেন্দ্র সাহা বাড়ির নং : n0013 বয়স : 76 লিঙ্গ : পুরুষ | WB/12/082/132551 ফটো উপলব্ধ | 932 নাম : পার্থ সাহা পিতার নাম: প্রফুল্ল কুমার সাহা বাড়ির নং : n0013 বয়স : 51 লিঙ্গ : পুরুষ | CRZ2137701 ফটো উপলব্ধ | 933 নাম : রিনিকা সাহা পিতার নাম: রবি সাহা বাড়ির নং : n0096 বয়স : 28 লিঙ্গ : মহিলা | SSA2003440 ফটো উপলব্ধ |
| 934 নাম : অশনিতা সাহা পিতার নাম: অনূপ কুমার সাহা বাড়ির নং : n0234 বয়স : 28 লিঙ্গ : মহিলা | SSA2003218 ফটো উপলব্ধ | 935 নাম : রত্না সাহা স্বামীর নাম: সনৎ সাহা বাড়ির নং : n0058 বয়স : 40 লিঙ্গ : মহিলা | MTK3214111 ফটো উপলব্ধ | 936 নাম : মদন সাহা পিতার নাম: রমেশ চন্দ্র সাহা বাড়ির নং : n0061 বয়স : 49 লিঙ্গ : পুরুষ | CRZ2576387 ফটো উপলব্ধ |
| 937 নাম : কুমুর সাহা(অধিকারী) স্বামীর নাম: উজ্জ্বল সাহা বাড়ির নং : n0096 বয়স : 36 লিঙ্গ : মহিলা | SSA1356310 ফটো উপলব্ধ | 938 নাম : সাধন সাহা পিতার নাম: সত্যরঞ্জন সাহা বাড়ির নং : n0058 বয়স : 48 লিঙ্গ : পুরুষ | CRZ2137388 ফটো উপলব্ধ | 939 নাম : পিংকী সাহা স্বামীর নাম: সাধন সাহা বাড়ির নং : n0058 বয়স : 44 লিঙ্গ : মহিলা | CHK2063915 ফটো উপলব্ধ |
| 940 নাম : দীপালী সাহা(বিশ্বাস) স্বামীর নাম: বিক্রম সাহা বাড়ির নং : n0096 বয়স : 39 লিঙ্গ : মহিলা | SSA2003341 ফটো উপলব্ধ | 941 নাম : পাপিয়া সাহা স্বামীর নাম: শ্যামল সাহা বাড়ির নং : n0013 বয়স : 47 লিঙ্গ : মহিলা | CRZ2963395 ফটো উপলব্ধ | 942 নাম : সনৎ সাহা পিতার নাম: সত্যরঞ্জন সাহা বাড়ির নং : n0058 বয়স : 43 লিঙ্গ : পুরুষ | CRZ2170546 ফটো উপলব্ধ |
| 943 নাম : স্নেহা সাহা পিতার নাম: সাধন সাহা বাড়ির নং : এন00 বয়স : 20 লিঙ্গ : মহিলা | SSA2817880 ফটো উপলব্ধ | 944 নাম : সাহেব সাহা পিতার নাম: সাধন সাহা বাড়ির নং : এন00 বয়স : 20 লিঙ্গ : পুরুষ | SSA2858462 ফটো উপলব্ধ | 945 নাম : কমল সাহা মায়ের নাম: উমিলা সাহা বাড়ির নং : n0085 বয়স : 45 লিঙ্গ : পুরুষ | CRZ2170363 ফটো উপলব্ধ |
| 946 নাম : শ্যামল সাহা পিতার নাম: নিত্যাগোপাল সাহা বাড়ির নং : n0085 বয়স : 54 লিঙ্গ : পুরুষ | WB/12/082/132053 ফটো উপলব্ধ | 947 নাম : উত্তম সাহা পিতার নাম: কালিপদ সাহা বাড়ির নং : n0095 বয়স : 57 লিঙ্গ : পুরুষ | WB/12/082/132050 ফটো উপলব্ধ | 948 নাম : রিতা সাহা স্বামীর নাম: উত্তম সাহা বাড়ির নং : n0095 বয়স : 53 লিঙ্গ : মহিলা | WB/12/082/132032 ফটো উপলব্ধ |
| 949 নাম : উষা সাহা স্বামীর নাম: মদন সাহা বাড়ির নং : n0061 বয়স : 46 লিঙ্গ : মহিলা | CRZ3575875 ফটো উপলব্ধ | 950 নাম : কৃষ্ণ সাহা পিতার নাম: রমেশ চন্দ্র সাহা বাড়ির নং : n0061 বয়স : 38 লিঙ্গ : পুরুষ | CRZ3309333 ফটো উপলব্ধ | 951 নাম : পূর্ণিমা সাহা স্বামীর নাম: তারক সাহা বাড়ির নং : n0078 বয়স : 51 লিঙ্গ : মহিলা | WB/12/082/132481 ফটো উপলব্ধ |
| 952 নাম : সুদর্শন সাহা পিতার নাম: তারক সাহা বাড়ির নং : n0078 বয়স : 31 লিঙ্গ : পুরুষ | SSA1734458 ফটো উপলব্ধ | 953 নাম : কল্যাণী সাহা স্বামীর নাম: অমলকৃষ্ণ সাহা বাড়ির নং : n0081 বয়স : 66 লিঙ্গ : মহিলা | WB/12/082/132127 ফটো উপলব্ধ | 954 নাম : অমিত সাহা পিতার নাম: অমলকৃষ্ণ সাহা বাড়ির নং : n0081 বয়স : 45 লিঙ্গ : পুরুষ | CRZ2138386 ফটো উপলব্ধ |
| 955 নাম : অনুপম সাহা পিতার নাম: অমল সাহা বাড়ির নং : n0081 বয়স : 47 লিঙ্গ : পুরুষ | CRZ2963379 ফটো উপলব্ধ | 956 নাম : অজয় সাহা পিতার নাম: মহেন্দ্রনাথ সাহা বাড়ির নং : n0082 বয়স : 67 লিঙ্গ : পুরুষ | WB/12/082/132473 ফটো উপলব্ধ | 957 নাম : শিপ্রা সাহা স্বামীর নাম: অজয় সাহা বাড়ির নং : n0082 বয়স : 57 লিঙ্গ : মহিলা | WB/12/082/132183 ফটো উপলব্ধ |
| 958 নাম : অশোক কুমার সাহা পিতার নাম: অজয় সাহা বাড়ির নং : n0082 বয়স : 35 লিঙ্গ : পুরুষ | SSA1251396 ফটো উপলব্ধ | 959 নাম : শুভ সাহা পিতার নাম: প্রভাষ সাহা বাড়ির নং : n0084 বয়স : 34 লিঙ্গ : পুরুষ | SSA1487131 ফটো উপলব্ধ | 960 নাম : উর্মিলা সাহা স্বামীর নাম: নিত্যাগোপাল সাহা বাড়ির নং : n0085 বয়স : 71 লিঙ্গ : মহিলা | WB/12/082/132510 ফটো উপলব্ধ |

| | | |
|--|---|---|
| <p>Q 961</p> <p>নাম : দীপক সাহা পিতার নাম: পবিত্র সাহা বাড়ির নং : বয়স : 44 লিঙ্গ : পুরুষ</p> <p>SSA1356278</p> <p>ফটো উপলব্ধ</p> | <p>962</p> <p>নাম : আলো সাহা স্বামীর নাম: কার্তিক সাহা বাড়ির নং : n0096 বয়স : 65 লিঙ্গ : মহিলা</p> <p>WB/12/082/132316</p> <p>ফটো উপলব্ধ</p> | <p>963</p> <p>নাম : উজ্জল সাহা পিতার নাম: কার্তিক সাহা বাড়ির নং : n0096 বয়স : 47 লিঙ্গ : পুরুষ</p> <p>CRZ2576403</p> <p>ফটো উপলব্ধ</p> |
| <p>964</p> <p>নাম : বিক্রম সাহা পিতার নাম: কার্তিক সাহা বাড়ির নং : n0096 বয়স : 44 লিঙ্গ : পুরুষ</p> <p>CRZ2576411</p> <p>ফটো উপলব্ধ</p> | <p>965</p> <p>নাম : কৌশিক প্রামানিক পিতার নাম: কার্তিক প্রামানিক বাড়ির নং : n0159 বয়স : 29 লিঙ্গ : পুরুষ</p> <p>SSA2003309</p> <p>ফটো উপলব্ধ</p> | <p>966</p> <p>নাম : নন্দ সাহা পিতার নাম: শরতচন্দ্র সাহা বাড়ির নং : n0159 বয়স : 67 লিঙ্গ : পুরুষ</p> <p>WB/12/082/132583</p> <p>ফটো উপলব্ধ</p> |
| <p>967</p> <p>নাম : নয়ন সাহা পিতার নাম: নন্দ সাহা বাড়ির নং : n0159 বয়স : 31 লিঙ্গ : পুরুষ</p> <p>SSA1600899</p> <p>ফটো উপলব্ধ</p> | <p>968</p> <p>নাম : তপন প্রামানিক পিতার নাম: সিদ্ধেশ্বর প্রামানিক বাড়ির নং : n0159 বয়স : 45 লিঙ্গ : পুরুষ</p> <p>CRZ2575819</p> <p>ফটো উপলব্ধ</p> | <p>969</p> <p>নাম : মালতি প্রামানিক(বিশ্বাস) স্বামীর নাম: তপন প্রামানিক বাড়ির নং : n0159 বয়স : 37 লিঙ্গ : মহিলা</p> <p>SSA1251628</p> <p>ফটো উপলব্ধ</p> |
| <p>970</p> <p>নাম : সুভাষ প্রামানিক পিতার নাম: ক্ষিতিশ প্রামানিক বাড়ির নং : n0159 বয়স : 53 লিঙ্গ : পুরুষ</p> <p>CRZ2138162</p> <p>ফটো উপলব্ধ</p> | <p>971</p> <p>নাম : সঞ্জিত প্রামানিক পিতার নাম: ফটিক প্রামানিক বাড়ির নং : n0159 বয়স : 43 লিঙ্গ : পুরুষ</p> <p>CRZ2932416</p> <p>ফটো উপলব্ধ</p> | <p>972</p> <p>নাম : দেবশীষ সাহা পিতার নাম: প্রফুল্লকুমার সাহা বাড়ির নং : n0013 বয়স : 46 লিঙ্গ : পুরুষ</p> <p>CRZ2137545</p> <p>ফটো উপলব্ধ</p> |
| <p>973</p> <p>নাম : নন্দিতা সাহা পিতার নাম: বিষ্ণুপদ সাহা বাড়ির নং : n0029 বয়স : 57 লিঙ্গ : মহিলা</p> <p>WB/12/082/132490</p> <p>ফটো উপলব্ধ</p> | <p>974</p> <p>নাম : অরুণ সাহা পিতার নাম: রঞ্জিত সাহা বাড়ির নং : n0056 বয়স : 63 লিঙ্গ : পুরুষ</p> <p>SSA2717122</p> <p>ফটো উপলব্ধ</p> | <p>975</p> <p>নাম : স্বপ্না সাহা স্বামীর নাম: অরুণ সাহা বাড়ির নং : n0056 বয়স : 58 লিঙ্গ : মহিলা</p> <p>WB/12/082/132520</p> <p>ফটো উপলব্ধ</p> |
| <p>976</p> <p>নাম : অপু সাহা পিতার নাম: অরুণ সাহা বাড়ির নং : n0056 বয়স : 36 লিঙ্গ : পুরুষ</p> <p>SSA1164086</p> <p>ফটো উপলব্ধ</p> | <p>977</p> <p>নাম : সোমনাথ সাহা পিতার নাম: শ্যামসুন্দর সাহা বাড়ির নং : n0133 বয়স : 44 লিঙ্গ : পুরুষ</p> <p>CRZ2576551</p> <p>ফটো উপলব্ধ</p> | <p>978</p> <p>নাম : শ্যামলী সাহা (মণ্ডল) স্বামীর নাম: তরুণ সাহা বাড়ির নং : n0199 বয়স : 49 লিঙ্গ : মহিলা</p> <p>WB/12/082/078539</p> <p>ফটো উপলব্ধ</p> |
| <p>979</p> <p>নাম : অরুণ সাহা পিতার নাম: অজয় সাহা বাড়ির নং : n0082 বয়স : 27 লিঙ্গ : পুরুষ</p> <p>SSA2164176</p> <p>ফটো উপলব্ধ</p> | <p>980</p> <p>নাম : মৌসুমী সাহা পিতার নাম: জীবন সাহা বাড়ির নং : n0176 বয়স : 27 লিঙ্গ : মহিলা</p> <p>SSA2164184</p> <p>ফটো উপলব্ধ</p> | <p>981</p> <p>নাম : সঙ্গীতা সাহা পিতার নাম: সুবল সাহা বাড়ির নং : n0176 বয়স : 31 লিঙ্গ : মহিলা</p> <p>SSA1600808</p> <p>ফটো উপলব্ধ</p> |
| <p>982</p> <p>নাম : চন্দনা সাহা স্বামীর নাম: নন্দ সাহা বাড়ির নং : n0162 বয়স : 53 লিঙ্গ : মহিলা</p> <p>WB/12/082/132582</p> <p>ফটো উপলব্ধ</p> | <p>983</p> <p>নাম : প্রিয়ান্কা সাহা পিতার নাম: প্রশান্ত সাহা বাড়ির নং : n0166 বয়স : 33 লিঙ্গ : মহিলা</p> <p>SSA1487040</p> <p>ফটো উপলব্ধ</p> | <p>Q 984</p> <p>নাম : দীপা রায় স্বামীর নাম: শেখর রায় বাড়ির নং : বয়স : 35 লিঙ্গ : মহিলা</p> <p>SSA1832179</p> <p>ফটো উপলব্ধ</p> |
| <p>985</p> <p>নাম : কার্তিক সাহা পিতার নাম: উপেন্দ্র সাহা বাড়ির নং : n0168 বয়স : 89 লিঙ্গ : পুরুষ</p> <p>WB/12/082/132150</p> <p>ফটো উপলব্ধ</p> | <p>986</p> <p>নাম : বলাই সাহা পিতার নাম: কার্তিক সাহা বাড়ির নং : n0168 বয়স : 53 লিঙ্গ : পুরুষ</p> <p>SSA2318269</p> <p>ফটো উপলব্ধ</p> | <p>987</p> <p>নাম : ললিতা সাহা (সাঁতরা) স্বামীর নাম: বলাই সাহা বাড়ির নং : n0168 বয়স : 52 লিঙ্গ : মহিলা</p> <p>CRZ0078576</p> <p>ফটো উপলব্ধ</p> |
| <p>988</p> <p>নাম : সুবল সাহা পিতার নাম: কার্তিক সাহা বাড়ির নং : n0168 বয়স : 51 লিঙ্গ : পুরুষ</p> <p>WB/12/082/132569</p> <p>ফটো উপলব্ধ</p> | <p>989</p> <p>নাম : সুনিতি সাহা স্বামীর নাম: অধির সাহা বাড়ির নং : n0174 বয়স : 71 লিঙ্গ : মহিলা</p> <p>WB/12/082/132206</p> <p>ফটো উপলব্ধ</p> | <p>990</p> <p>নাম : অসিম সাহা পিতার নাম: অধির সাহা বাড়ির নং : n0174 বয়স : 56 লিঙ্গ : পুরুষ</p> <p>WB/12/082/132417</p> <p>ফটো উপলব্ধ</p> |

| | | | | | |
|--|------------------|--|------------------|---|------------------|
| 991 নাম : অপূর্ব সাহা পিতার নাম: অধির সাহা বাড়ির নং : n0174 বয়স : 53 লিঙ্গ : পুরুষ | WB/12/082/132485 | 992 নাম : সুজাতা সাহা(বিশ্বাস) স্বামীর নাম: অসীম সাহা বাড়ির নং : n0174 বয়স : 44 লিঙ্গ : মহিলা | SSA1251651 | 993 নাম : অনূপ সাহা পিতার নাম: অধীর কুমার সাহা বাড়ির নং : n0174 বয়স : 45 লিঙ্গ : পুরুষ | CRZ2137891 |
| 994 নাম : আলোকলতা সাহা স্বামীর নাম: নিত্যানন্দ সাহা বাড়ির নং : n0176 বয়স : 85 লিঙ্গ : মহিলা | WB/12/082/132245 | 995 নাম : নিরঞ্জন সাহা পিতার নাম: নিত্যানন্দ সাহা বাড়ির নং : n0176 বয়স : 58 লিঙ্গ : পুরুষ | SSA1251677 | 996 নাম : ছায়া সাহা(দত্ত) স্বামীর নাম: নিরঞ্জন সাহা বাড়ির নং : n0176 বয়স : 49 লিঙ্গ : মহিলা | WB/12/080/039073 |
| 997 নাম : সুবল সাহা পিতার নাম: নিত্যানন্দ সাহা বাড়ির নং : n0176 বয়স : 55 লিঙ্গ : পুরুষ | SSA2317634 | 998 নাম : স্বপ্না সাহা স্বামীর নাম: সুবল সাহা বাড়ির নং : n0176 বয়স : 51 লিঙ্গ : মহিলা | SSA2310951 | 999 নাম : কম্পনা সাহা স্বামীর নাম: সুবল সাহা বাড়ির নং : n0176 বয়স : 50 লিঙ্গ : মহিলা | CRZ2576429 |
| 1000 নাম : জীবন সাহা পিতার নাম: নিত্যানন্দ সাহা বাড়ির নং : n0176 বয়স : 53 লিঙ্গ : পুরুষ | WB/12/082/132399 | 1001 নাম : রবি সাহা পিতার নাম: কার্তিক সাহা বাড়ির নং : n0096 বয়স : 48 লিঙ্গ : পুরুষ | WB/12/082/132042 | 1002 নাম : সঙ্গীতা সাহা(কাইথা) স্বামীর নাম: দিব্যেন্দু সাহা বাড়ির নং : n0166 বয়স : 27 লিঙ্গ : মহিলা | SSA2090405 |
| 1003 নাম : মিঠু হালদার স্বামীর নাম: আনন্দ হালদার বাড়ির নং : n0133 বয়স : 46 লিঙ্গ : মহিলা | SSA0239251 | 1004 নাম : রমনি প্রামাণিক স্বামীর নাম: সুভাষ প্রামাণিক বাড়ির নং : n0159 বয়স : 45 লিঙ্গ : মহিলা | MTM1885300 | 1005 নাম : প্রশান্ত সাহা পিতার নাম: কান্তিভূষণ সাহা বাড়ির নং : n0166 বয়স : 69 লিঙ্গ : পুরুষ | SSA2346955 |
| 1006 নাম : আরতি সাহা স্বামীর নাম: মহাদেব সাহা বাড়ির নং : n0078 বয়স : 44 লিঙ্গ : মহিলা | SSA2342459 | 1007 নাম : জয়ন্তী সাহা স্বামীর নাম: প্রশান্ত সাহা বাড়ির নং : n0166 বয়স : 62 লিঙ্গ : মহিলা | SSA2346989 | 1008 নাম : শিখা সাহা স্বামীর নাম: শিব শঙ্কর সাহা বাড়ির নং : n0001 বয়স : 63 লিঙ্গ : মহিলা | SSA2399996 |
| 1009 নাম : রীতা রানি সাহা স্বামীর নাম: রনদাপ্রসাদ সাহা বাড়ির নং : n0199 বয়স : 51 লিঙ্গ : মহিলা | CRZ2963486 | 1010 নাম : মায়ারানী প্রামাণিক স্বামীর নাম: সিদ্ধেশ্বর প্রামাণিক বাড়ির নং : n0159 বয়স : 67 লিঙ্গ : মহিলা | SSA1486943 | 1011 নাম : সমীর সাহা পিতার নাম: রমেশ চন্দ্র সাহা বাড়ির নং : n0061 বয়স : 40 লিঙ্গ : পুরুষ | CRZ3309234 |
| 1012 নাম : আনন্দ হালদার পিতার নাম: ধীরেন হালদার বাড়ির নং : n0133 বয়স : 42 লিঙ্গ : পুরুষ | SSA1164094 | 1013 নাম : শুভেন্দু সাহা পিতার নাম: সুনীল সাহা বাড়ির নং : n0180 বয়স : 39 লিঙ্গ : পুরুষ | CRZ2963692 | 1014 নাম : শিবশঙ্কর সাহা পিতার নাম: রনজিত সাহা বাড়ির নং : n0001 বয়স : 71 লিঙ্গ : পুরুষ | SSA2421923 |
| 1015 নাম : সোমেন হালদার পিতার নাম: আনন্দ হালদার বাড়ির নং : এন0133 বয়স : 23 লিঙ্গ : পুরুষ | SSA2561991 | 1016 নাম : তারক সাহা পিতার নাম: দুলাল সাহা বাড়ির নং : n0078 বয়স : 55 লিঙ্গ : পুরুষ | SSA2530905 | 1017 নাম : রিঙ্কু সাহা স্বামীর নাম: কানাই সাহা বাড়ির নং : n0168 বয়স : 50 লিঙ্গ : মহিলা | SSA2654804 |
| 1018 নাম : মৌমিতা সাহা পিতার নাম: মদন সাহা বাড়ির নং : n0410 বয়স : 26 লিঙ্গ : মহিলা | SSA2215218 | 1019 নাম : প্রতিমা সাহা স্বামীর নাম: কমল সাহা বাড়ির নং : n0411 বয়স : 32 লিঙ্গ : মহিলা | SSA2215226 | 1020 নাম : রেখা সাহা স্বামীর নাম: জীবন সাহা বাড়ির নং : n0176 বয়স : 49 লিঙ্গ : মহিলা | WB/12/082/132248 |



| | | | | | |
|--|--------------------------------|---|--------------------------------|--|--------------------------------|
| 1021 নাম : রমেশ চন্দ্র সাহা পিতার নাম: কাংগালি চন্দ্র সাহা বাড়ির নং : n0061 বয়স : 66 লিঙ্গ : পুরুষ | SSA2455871 ফটো উপলব্ধ | 1022 নাম : কার্তিক প্রামাণিক পিতার নাম: ক্ষিতিশ প্রামাণিক বাড়ির নং : n0159 বয়স : 61 লিঙ্গ : পুরুষ | CRZ2962884 ফটো উপলব্ধ | 1023 নাম : রাকেশ সাহা পিতার নাম: তরণ সাহা বাড়ির নং : n0199 বয়স : 36 লিঙ্গ : পুরুষ | SSA1251750 ফটো উপলব্ধ |
| 1024 নাম : সরলি সাহা স্বামীর নাম: সন্তোষ সাহা বাড়ির নং : n0200 বয়স : 67 লিঙ্গ : মহিলা | WB/12/082/132454 ফটো উপলব্ধ | 1025 নাম : অরুণ সাহা পিতার নাম: অসীম সাহা বাড়ির নং : n0174 বয়স : 25 লিঙ্গ : পুরুষ | SSA2479731 ফটো উপলব্ধ | 1026 নাম : সৃজিত সাহা মায়ের নাম: সুরচি সাহা বাড়ির নং : n0200 বয়স : 42 লিঙ্গ : পুরুষ | CRZ2576569 ফটো উপলব্ধ |
| 1027 নাম : লিলি সাহা স্বামীর নাম: তাপস কুমার সাহা বাড়ির নং : n0199 বয়স : 42 লিঙ্গ : মহিলা | CRZ2576502 ফটো উপলব্ধ | 1028 নাম : পলি সাহা স্বামীর নাম: দীপক কুমার সাহা বাড়ির নং : n0199 বয়স : 50 লিঙ্গ : মহিলা | SSA2855617 ফটো উপলব্ধ | 1029 নাম : তাপসকুমার সাহা পিতার নাম: রাধেশ্যাম সাহা বাড়ির নং : n0199 বয়স : 56 লিঙ্গ : পুরুষ | CRZ2963494 ফটো উপলব্ধ |
| 1030 নাম : দীপক কুমার সাহা পিতার নাম: রাধেশ্যাম সাহা বাড়ির নং : n0199 বয়স : 53 লিঙ্গ : পুরুষ | CRZ2963502 ফটো উপলব্ধ | 1031 নাম : সৌম্যদীপ সাহা পিতার নাম: সোমনাথ সাহা বাড়ির নং : n0133 বয়স : 25 লিঙ্গ : পুরুষ | SSA2479947 ফটো উপলব্ধ | 1032 নাম : লক্ষ্মী সাহা স্বামীর নাম: সুনীল সাহা বাড়ির নং : n0180 বয়স : 63 লিঙ্গ : মহিলা | SSA2331601 ফটো উপলব্ধ |
| 1033 নাম : উত্তম কুমার সাহা পিতার নাম: জীবন কৃষ্ণ সাহা বাড়ির নং : n0176 বয়স : 30 লিঙ্গ : পুরুষ | SSA1734417 ফটো উপলব্ধ | 1034 নাম : সুনীল সাহা পিতার নাম: কান্তি ভূষণ সাহা বাড়ির নং : n0180 বয়স : 69 লিঙ্গ : পুরুষ | SSA2331569 ফটো উপলব্ধ | 1035 নাম : শীর্ষেন্দু সাহা পিতার নাম: সুনীল সাহা বাড়ির নং : n0180 বয়স : 39 লিঙ্গ : পুরুষ | CRZ2963684 ফটো উপলব্ধ |
| Q 1036 নাম : শ্রাবন্তী সাহা(সরকারী) স্বামীর নাম: শীর্ষেন্দু সাহা বাড়ির নং : বয়স : 33 লিঙ্গ : মহিলা | SSA1832211 ফটো উপলব্ধ | 1037 নাম : তরুণ সাহা পিতার নাম: রাধেশ্যাম সাহা বাড়ির নং : n0199 বয়স : 61 লিঙ্গ : পুরুষ | WB/12/082/129494 ফটো উপলব্ধ | 1038 নাম : কানন সাহা স্বামীর নাম: রাধেশ্যাম সাহা বাড়ির নং : n0199 বয়স : 71 লিঙ্গ : মহিলা | CRZ2963460 ফটো উপলব্ধ |
| 1039 নাম : দিব্যেন্দু সাহা পিতার নাম: প্রশান্ত সাহা বাড়ির নং : n0166 বয়স : 42 লিঙ্গ : পুরুষ | SSA1734342 ফটো উপলব্ধ | 1040 নাম : সুস্মিতা সাহা স্বামীর নাম: অনুপকুমার সাহা বাড়ির নং : n0235 বয়স : 49 লিঙ্গ : মহিলা | CRZ2963361 ফটো উপলব্ধ | 1041 নাম : রণদাপ্রসাদ সাহা পিতার নাম: রাধেশ্যাম সাহা বাড়ির নং : n0199 বয়স : 59 লিঙ্গ : পুরুষ | CRZ2963478 ফটো উপলব্ধ |
| 1042 নাম : দেবা সাহা পিতার নাম: তাপস কুমার সাহা বাড়ির নং : এন00 বয়স : 22 লিঙ্গ : পুরুষ | SSA2822930 ফটো উপলব্ধ | 1043 নাম : কাকলী প্রামাণিক স্বামীর নাম: কার্তিক প্রামাণিক বাড়ির নং : n0159 বয়স : 51 লিঙ্গ : মহিলা | SSA2438711 ফটো উপলব্ধ | 1044 নাম : আরতী সাহা স্বামীর নাম: সুবল সাহা বাড়ির নং : n0252 বয়স : 63 লিঙ্গ : মহিলা | WB/12/082/258563 ফটো উপলব্ধ |
| 1045 নাম : মোনালিসা চক্রবর্তী পিতার নাম: গোপাল চক্রবর্তী বাড়ির নং : বয়স : 27 লিঙ্গ : মহিলা | TBI2059798 ফটো উপলব্ধ | 1046 নাম : সুবল সাহা পিতার নাম: শান্তি গোপাল সাহা বাড়ির নং : n0233 বয়স : 69 লিঙ্গ : পুরুষ | WB/12/082/258560 ফটো উপলব্ধ | 1047 নাম : মালতী সাহা স্বামীর নাম: বিশ্বজিৎ সাহা বাড়ির নং : n0280 বয়স : 42 লিঙ্গ : মহিলা | SSA1251917 ফটো উপলব্ধ |
| 1048 নাম : তমাল প্রামাণিক পিতার নাম: ভপন প্রামাণিক বাড়ির নং : 954 বয়স : 24 লিঙ্গ : পুরুষ | SSA2479897 ফটো উপলব্ধ | 1049 নাম : অনুপ কুমার সাহা পিতার নাম: মনিমোহন সাহা বাড়ির নং : n0234 বয়স : 63 লিঙ্গ : পুরুষ | CRZ2963551 ফটো উপলব্ধ | Q 1050 নাম : উর্মিলা সাহা স্বামীর নাম: পবিত্র সাহা বাড়ির নং : বয়স : 60 লিঙ্গ : মহিলা | CRZ3581089 ফটো উপলব্ধ |

| | | | | | |
|---|--------------------------|--|--------------------------|--|--------------------------------|
| Q 1051 নাম : রুনু সাহা পিতার নাম: পবিত্র সাহা বাড়ির নং : বয়স : 38 লিঙ্গ : মহিলা | SSA0239160 ফটো উপলব্ধ | Q 1052 নাম : জয়া সাহা পিতার নাম: পবিত্র সাহা বাড়ির নং : বয়স : 31 লিঙ্গ : মহিলা | SSA1600824 ফটো উপলব্ধ | Q 1053 নাম : পবিত্র সাহা পিতার নাম: রাধিকামোহন সাহা বাড়ির নং : বয়স : 68 লিঙ্গ : পুরুষ | CRZ3581121 ফটো উপলব্ধ |
| 1054 নাম : অপর্ণা সাহা স্বামীর নাম: পার্থ সাহা বাড়ির নং : n0319 বয়স : 41 লিঙ্গ : মহিলা | CRZ2934917 ফটো উপলব্ধ | 1055 নাম : মিতা সাহা পিতার নাম: সুবল সাহা বাড়ির নং : এন/এ বয়স : 23 লিঙ্গ : মহিলা | SSA2561967 ফটো উপলব্ধ | Q 1056 নাম : তিষা সাহা পিতার নাম: অসীম সাহা বাড়ির নং : এন0368 বয়স : 23 লিঙ্গ : মহিলা | SSA2562031 ফটো উপলব্ধ |
| Q 1057 নাম : অসিম সাহা পিতার নাম: নিমাইপদ সাহা বাড়ির নং : বয়স : 55 লিঙ্গ : পুরুষ | SSA1832070 ফটো উপলব্ধ | 1058 নাম : শিলা সাহা স্বামীর নাম: অসীম সাহা বাড়ির নং : n0369 বয়স : 46 লিঙ্গ : মহিলা | SSA1832088 ফটো উপলব্ধ | 1059 নাম : শূজা সাহা পিতার নাম: অনূপ কুমার সাহা বাড়ির নং : এন0235 বয়স : 25 লিঙ্গ : মহিলা | SSA2273134 ফটো উপলব্ধ |
| 1060 নাম : বিশ্বজিৎ সাহা পিতার নাম: রনজিৎ সাহা বাড়ির নং : n0280 বয়স : 53 লিঙ্গ : পুরুষ | SSA0236380 ফটো উপলব্ধ | 1061 নাম : রাজেশ সাহা পিতার নাম: তরুন সাহা বাড়ির নং : n0415 বয়স : 26 লিঙ্গ : পুরুষ | SSA2215259 ফটো উপলব্ধ | 1062 নাম : ফুলী সাহা স্বামীর নাম: দেবশীষ সাহা বাড়ির নং : 00 বয়স : 42 লিঙ্গ : মহিলা | CRZ3250552 ফটো উপলব্ধ |
| 1063 নাম : রিয়া সাহা পিতার নাম: পঙ্কজ ক্র সাহা বাড়ির নং : এন00 বয়স : 32 লিঙ্গ : মহিলা | WDB1647106 ফটো উপলব্ধ | 1064 নাম : সৌমদীপ সাহা পিতার নাম: সুবল সাহা বাড়ির নং : এন00 বয়স : 21 লিঙ্গ : পুরুষ | SSA2763837 ফটো উপলব্ধ | 1065 নাম : কৌশিক সাহা পিতার নাম: কানাই সাহা বাড়ির নং : n0439 বয়স : 26 লিঙ্গ : পুরুষ | SSA2215465 ফটো উপলব্ধ |
| 1066 নাম : সোনিয়া সাহা পিতার নাম: শ্যামল সাহা বাড়ির নং : এন0087 বয়স : 21 লিঙ্গ : মহিলা | SSA2745370 ফটো উপলব্ধ | 1067 নাম : সীমা সাহা মায়ের নাম: সন্ধ্যা সাহা বাড়ির নং : n0118 বয়স : 49 লিঙ্গ : মহিলা | CRZ2576585 ফটো উপলব্ধ | 1068 নাম : মিকু সাহা পিতার নাম: হরেকৃষ্ণ সাহা বাড়ির নং : n0118 বয়স : 52 লিঙ্গ : পুরুষ | WB/12/082/132114 ফটো উপলব্ধ |
| 1069 নাম : শিপ্রা সাহা পিতার নাম: হরেকৃষ্ণ সাহা বাড়ির নং : n0118 বয়স : 44 লিঙ্গ : মহিলা | CRZ2576601 ফটো উপলব্ধ | 1070 নাম : শর্মিষ্ঠা প্রামানিক পিতার নাম: সুভাষ প্রামানিক বাড়ির নং : এন00 বয়স : 21 লিঙ্গ : মহিলা | SSA2755072 ফটো উপলব্ধ | 1071 নাম : মালতী সাহা স্বামীর নাম: শ্যামসুন্দর সাহা বাড়ির নং : n0133 বয়স : 70 লিঙ্গ : মহিলা | WB/12/082/132109 ফটো উপলব্ধ |
| 1072 নাম : বৃষ্টি সাহা পিতার নাম: সোমনাথ সাহা বাড়ির নং : এন00 বয়স : 23 লিঙ্গ : মহিলা | SSA2686566 ফটো উপলব্ধ | 1073 নাম : পূজা সাহা পিতার নাম: শ্যামল সাহা বাড়ির নং : n0424 বয়স : 26 লিঙ্গ : মহিলা | SSA2215333 ফটো উপলব্ধ | 1074 নাম : সৌরভ সাহা পিতার নাম: রবি সাহা বাড়ির নং : 6 বয়স : 24 লিঙ্গ : পুরুষ | SSA2690691 ফটো উপলব্ধ |
| 1075 নাম : বৃষ্টি সাহা পিতার নাম: বালাই সাহা বাড়ির নং : এন00 বয়স : 22 লিঙ্গ : মহিলা | SSA2710770 ফটো উপলব্ধ | 1076 নাম : মধুরিমা সাহা পিতার নাম: মহাদেব সাহা বাড়ির নং : n0421 বয়স : 26 লিঙ্গ : মহিলা | SSA2215309 ফটো উপলব্ধ | 1077 নাম : শ্যামল সাহা পিতার নাম: রনজিৎ সাহা বাড়ির নং : n0087 বয়স : 50 লিঙ্গ : পুরুষ | SSA2339760 ফটো উপলব্ধ |
| 1078 নাম : রাজ সাহা পিতার নাম: সুবল সাহা বাড়ির নং : n0422 বয়স : 26 লিঙ্গ : পুরুষ | SSA2215317 ফটো উপলব্ধ | 1079 নাম : সায়েন সাহা পিতার নাম: শ্যামল সাহা বাড়ির নং : বয়স : 22 লিঙ্গ : পুরুষ | SSA2668952 ফটো উপলব্ধ | 1080 নাম : সুলগা সাহা মন্ডল স্বামীর নাম: শুভেন্দু সাহা বাড়ির নং : n0419 বয়স : 39 লিঙ্গ : মহিলা | MTM2551398 ফটো উপলব্ধ |



| | | | | | |
|---|--------------------------------|---|--------------------------------|---|--------------------------------|
| 1081 নাম : বুল্লি সাহা(হালদার) স্বামীর নাম: অপূর্ব সাহা বাড়ির নং : n0401 বয়স : 41 লিঙ্গ : মহিলা | SSA0318402 ফটো উপলব্ধ | 1082 নাম : দিলীপ সিং পিতার নাম: চন্দ্রকেশ সিং বাড়ির নং : n0371 বয়স : 58 লিঙ্গ : পুরুষ | SSA1832104 ফটো উপলব্ধ | 1083 নাম : শ্যামলী সিং স্বামীর নাম: দিলীপ সিং বাড়ির নং : n0370 বয়স : 57 লিঙ্গ : মহিলা | SSA1832096 ফটো উপলব্ধ |
| 1084 নাম : গৌরী সিংহ স্বামীর নাম: দেবেন্দ্রনাথ সিংহ বাড়ির নং : n0336 বয়স : 57 লিঙ্গ : মহিলা | SSA1487255 ফটো উপলব্ধ | Q 1085 নাম : শান্ত সিংহ মায়ের নাম: গৌরী সিংহ বাড়ির নং : বয়স : 34 লিঙ্গ : পুরুষ | SSA1486869 ফটো উপলব্ধ | 1086 নাম : মমতা সিংহ স্বামীর নাম: সুভাষ সিংহ বাড়ির নং : n0144 বয়স : 59 লিঙ্গ : মহিলা | WB/12/082/132422 ফটো উপলব্ধ |
| 1087 নাম : রিস্কা সিকদার স্বামীর নাম: পল্লব সিকদার বাড়ির নং : এন0358 বয়স : 29 লিঙ্গ : মহিলা | SSA2273092 ফটো উপলব্ধ | Q 1088 নাম : পল্লব সিকদার পিতার নাম: নির্মল কান্তি সিকদার বাড়ির নং : বয়স : 46 লিঙ্গ : পুরুষ | SSA1734524 ফটো উপলব্ধ | 1089 নাম : কুজন সিকদার পিতার নাম: জগদীশ চন্দ্র সিকদার বাড়ির নং : n0024 বয়স : 53 লিঙ্গ : মহিলা | SSA2362309 ফটো উপলব্ধ |
| 1090 নাম : সুব্রত সিনহা পিতার নাম: মৃত দুলাল চন্দ্র সিনহা বাড়ির নং : n0066 বয়স : 57 লিঙ্গ : পুরুষ | SSA2463396 ফটো উপলব্ধ | 1091 নাম : দেবশীষ সিনহা পিতার নাম: মৃত দুলাল চন্দ্র সিনহা বাড়ির নং : n0066 বয়স : 67 লিঙ্গ : পুরুষ | SSA2423135 ফটো উপলব্ধ | 1092 নাম : অতনু সিনহা পিতার নাম: দেবশীষ সিনহা বাড়ির নং : n0414 বয়স : 26 লিঙ্গ : পুরুষ | SSA2215242 ফটো উপলব্ধ |
| 1093 নাম : বন্দনা সিংহ স্বামীর নাম: দেবশীষ সিংহ বাড়ির নং : n0066 বয়স : 57 লিঙ্গ : মহিলা | WB/12/079/588163 ফটো উপলব্ধ | 1094 নাম : চঞ্চল সেন পিতার নাম: হারানচন্দ্র সেন বাড়ির নং : n0119 বয়স : 63 লিঙ্গ : পুরুষ | SSA2642478 ফটো উপলব্ধ | 1095 নাম : মধুরিমা সেন পিতার নাম: চঞ্চল সেন বাড়ির নং : বয়স : 22 লিঙ্গ : মহিলা | SSA2669018 ফটো উপলব্ধ |
| 1096 নাম : পাপিয়া সেন স্বামীর নাম: চঞ্চল সেন বাড়ির নং : n0119 বয়স : 51 লিঙ্গ : মহিলা | CRZ2963593 ফটো উপলব্ধ | 1097 নাম : স্বপন হাওলাদার পিতার নাম: সুদেব হাওলাদার বাড়ির নং : n0186 বয়স : 45 লিঙ্গ : পুরুষ | CRZ2137875 ফটো উপলব্ধ | 1098 নাম : ইতু হাওলাদার স্বামীর নাম: স্বপন হাওলাদার বাড়ির নং : n0186 বয়স : 33 লিঙ্গ : মহিলা | SSA1600741 ফটো উপলব্ধ |
| 1099 নাম : তপন হাওলাদার পিতার নাম: সুদেব হাওলাদার বাড়ির নং : n0186 বয়স : 42 লিঙ্গ : পুরুষ | CRZ2963601 ফটো উপলব্ধ | 1100 নাম : লক্ষী হাওলাদার স্বামীর নাম: তপন হাওলাদার বাড়ির নং : n0413 বয়স : 31 লিঙ্গ : মহিলা | SSA2215234 ফটো উপলব্ধ | 1101 নাম : সুশান্ত হালদার পিতার নাম: মতিলাল হালদার বাড়ির নং : n0112 বয়স : 53 লিঙ্গ : পুরুষ | SSA2424984 ফটো উপলব্ধ |
| 1102 নাম : ইন্দ্রানী হালদার স্বামীর নাম: অরুণ হালদার বাড়ির নং : এন0129 বয়স : 30 লিঙ্গ : মহিলা | WDB2036697 ফটো উপলব্ধ | 1103 নাম : পার্থ হালদার পিতার নাম: অমল হালদার বাড়ির নং : n0101 বয়স : 28 লিঙ্গ : পুরুষ | SSA2090439 ফটো উপলব্ধ | 1104 নাম : সুমন হালদার পিতার নাম: সতীন্দ্র হালদার বাড়ির নং : n0063 বয়স : 35 লিঙ্গ : পুরুষ | SSA1163955 ফটো উপলব্ধ |
| 1105 নাম : সুমনা হালদার পিতার নাম: সতীন্দ্র হালদার বাড়ির নং : n0063 বয়স : 31 লিঙ্গ : মহিলা | SSA1600857 ফটো উপলব্ধ | 1106 নাম : মতিলাল হালদার পিতার নাম: রসিকচন্দ্র হালদার বাড়ির নং : n0101 বয়স : 78 লিঙ্গ : পুরুষ | WB/12/082/132326 ফটো উপলব্ধ | 1107 নাম : শ্যামল হালদার পিতার নাম: মনিন্দ্র হালদার বাড়ির নং : n0101 বয়স : 59 লিঙ্গ : পুরুষ | SSA2316339 ফটো উপলব্ধ |
| 1108 নাম : শিশুবালা হালদার স্বামীর নাম: মনিন্দ্র হালদার বাড়ির নং : n0063 বয়স : 86 লিঙ্গ : মহিলা | WB/12/082/132057 ফটো উপলব্ধ | 1109 নাম : সতীন্দ্র হালদার পিতার নাম: মনিন্দ্র হালদার বাড়ির নং : n0063 বয়স : 66 লিঙ্গ : পুরুষ | WB/12/082/132385 ফটো উপলব্ধ | 1110 নাম : উষা হালদার স্বামীর নাম: সতীন্দ্র হালদার বাড়ির নং : n0063 বয়স : 59 লিঙ্গ : মহিলা | WB/12/082/132051 ফটো উপলব্ধ |

| | | | | | | | | |
|---|------------------|------------|---|------------------|------------|--|------------------|------------|
| 1111 | WB/12/082/132072 | ফটো উপলব্ধ | 1112 | CRZ2136927 | ফটো উপলব্ধ | 1113 | WB/12/082/132076 | ফটো উপলব্ধ |
| নাম : ছবি হালদার স্বামীর নাম: শুধাময় হালদার বাড়ির নং : n0128 বয়স : 61 লিঙ্গ : মহিলা | | | নাম : সুদর্শন হালদার পিতার নাম: শুধাময় হালদার বাড়ির নং : n0128 বয়স : 44 লিঙ্গ : পুরুষ | | | নাম : মমতা হালদার স্বামীর নাম: শুশান্ত হালদার বাড়ির নং : n0129 বয়স : 58 লিঙ্গ : মহিলা | | |
| 1114 | SSA1251537 | ফটো উপলব্ধ | 1115 | CRZ2576684 | ফটো উপলব্ধ | 1116 | WB/12/082/132105 | ফটো উপলব্ধ |
| নাম : অরুণ হালদার পিতার নাম: অনিল হালদার বাড়ির নং : n0128 বয়স : 36 লিঙ্গ : পুরুষ | | | নাম : বাসন্তী হালদার স্বামীর নাম: শ্যামল হালদার বাড়ির নং : n0101 বয়স : 50 লিঙ্গ : মহিলা | | | নাম : অমল হালদার পিতার নাম: মনিন্দ্র হালদার বাড়ির নং : n0101 বয়স : 51 লিঙ্গ : পুরুষ | | |
| 1117 | WB/12/082/132358 | ফটো উপলব্ধ | 1118 | WB/12/082/132547 | ফটো উপলব্ধ | 1119 | SSA1356369 | ফটো উপলব্ধ |
| নাম : চম্পা হালদার স্বামীর নাম: মতিলাল হালদার বাড়ির নং : n0112 বয়স : 70 লিঙ্গ : মহিলা | | | নাম : মৃদুলা হালদার স্বামীর নাম: অনিল হালদার বাড়ির নং : n0112 বয়স : 59 লিঙ্গ : মহিলা | | | নাম : পিঙ্কি হালদার স্বামীর নাম: সুশান্ত হালদার বাড়ির নং : n0112 বয়স : 40 লিঙ্গ : মহিলা | | |
| 1120 | SSA2479848 | ফটো উপলব্ধ | 1121 | CRZ3309267 | ফটো উপলব্ধ | 1122 | CRZ2963635 | ফটো উপলব্ধ |
| নাম : সোমা হালদার পিতার নাম: সতীন্দ্র হালদার বাড়ির নং : n0063 বয়স : 39 লিঙ্গ : মহিলা | | | নাম : প্রসেনজিৎ হালদার পিতার নাম: সুশান্ত হালদার বাড়ির নং : n0129 বয়স : 38 লিঙ্গ : পুরুষ | | | নাম : সুভাষ হালদার পিতার নাম: শুধাময় হালদার বাড়ির নং : n0128 বয়স : 41 লিঙ্গ : পুরুষ | | |
| 1123 | SSA1703396 | ফটো উপলব্ধ | 1124 | SSA2649622 | ফটো উপলব্ধ | 1125 | SSA2794881 | ফটো উপলব্ধ |
| নাম : সোনালী হালদার(দাস) স্বামীর নাম: সুভাষ হালদার বাড়ির নং : n0354 বয়স : 40 লিঙ্গ : মহিলা | | | নাম : পিউ হোড় পিতার নাম: দীপংকর হোড় বাড়ির নং : বয়স : 24 লিঙ্গ : মহিলা | | | নাম : সবুজ কুমার হোড় পিতার নাম: শুভঙ্কর হোড় বাড়ির নং : এন00 বয়স : 21 লিঙ্গ : পুরুষ | | |
| 1126 | WB/12/082/132166 | ফটো উপলব্ধ | 1127 | WB/12/082/132311 | ফটো উপলব্ধ | 1128 | CRZ2963643 | ফটো উপলব্ধ |
| নাম : বাসন্তী হোড় স্বামীর নাম: শঙ্করপ্রসাদ হোড় বাড়ির নং : n0167 বয়স : 66 লিঙ্গ : মহিলা | | | নাম : দিপঙ্কর হোড় পিতার নাম: শঙ্করপ্রসাদ হোড় বাড়ির নং : n0167 বয়স : 50 লিঙ্গ : পুরুষ | | | নাম : যথিকা হোড় স্বামীর নাম: দিপঙ্কর হোড় বাড়ির নং : n0167 বয়স : 21 লিঙ্গ : মহিলা | | |
| 1129 | CRZ2576643 | ফটো উপলব্ধ | 1130 | CRZ2963809 | ফটো উপলব্ধ | 1131 | SSA2525624 | ফটো উপলব্ধ |
| নাম : শুভঙ্কর হোড় পিতার নাম: শঙ্কর প্রসাদ হোড় বাড়ির নং : n0167 বয়স : 44 লিঙ্গ : পুরুষ | | | নাম : পম্পা হোড় স্বামীর নাম: শুভঙ্কর হোড় বাড়ির নং : n0167 বয়স : 39 লিঙ্গ : মহিলা | | | নাম : সুস্মিতা বিশ্বাস স্বামীর নাম: অনিমেশ বিশ্বাস বাড়ির নং : এন00 বয়স : 24 লিঙ্গ : মহিলা | | |
| Q 1132 | WKM2616142 | ফটো উপলব্ধ | 1133 | SSA2875326 | ফটো উপলব্ধ | 1134 | SSA2878866 | ফটো উপলব্ধ |
| নাম : সুমিতা সরকার স্বামীর নাম: রাহুল সরকার বাড়ির নং : বয়স : 22 লিঙ্গ : মহিলা | | | নাম : ঈশা বিশ্বাস পিতার নাম: মানিক বিশ্বাস বাড়ির নং : এন00 বয়স : 20 লিঙ্গ : মহিলা | | | নাম : শ্রেয়া বিশ্বাস পিতার নাম: বিশ্ববিশ্বাস বাড়ির নং : এন00 বয়স : 19 লিঙ্গ : মহিলা | | |
| 1135 | SSA2881852 | ফটো উপলব্ধ | 1136 | SSA2886653 | ফটো উপলব্ধ | 1137 | SSA2886863 | ফটো উপলব্ধ |
| নাম : রিয়া সাহা পিতার নাম: বিক্রম সাহা বাড়ির নং : এন00 বয়স : 19 লিঙ্গ : মহিলা | | | নাম : কোয়েল মাইতি পিতার নাম: অভিজিৎ মাইতি বাড়ির নং : এন00 বয়স : 21 লিঙ্গ : মহিলা | | | নাম : সুইটি দত্ত স্বামীর নাম: আলোক দত্ত বাড়ির নং : এন00 বয়স : 40 লিঙ্গ : মহিলা | | |
| Q 1138 | SSA2179026 | ফটো উপলব্ধ | Q 1139 | SSA2566933 | ফটো উপলব্ধ | 1140 | SSA2894202 | ফটো উপলব্ধ |
| নাম : দিপালী রায় স্বামীর নাম: হিরন্ময় রায় বাড়ির নং : এন00 বয়স : 46 লিঙ্গ : মহিলা | | | নাম : অনূপ কুমার দত্ত পিতার নাম: বসুদেব দত্ত বাড়ির নং : এন00 বয়স : 39 লিঙ্গ : পুরুষ | | | নাম : প্রীতম মন্ডল পিতার নাম: পিন্টু মন্ডল বাড়ির নং : এন00 বয়স : 19 লিঙ্গ : পুরুষ | | |



| | |
|---|------------|
| 1141 | SSA2251452 |
| নাম : মাধবী সরকার পিতার নাম: উপেন্দ্র চন্দ্র সরকার বাড়ির নং : এন007 বয়স : 31 লিঙ্গ : মহিলা | ফটো উপলব্ধ |

| | |
|--|------------|
| 1142 | SSA2902567 |
| নাম : লক্ষ্মী মন্ডল স্বামীর নাম: ষষ্ঠী মন্ডল বাড়ির নং : এন0021 বয়স : 49 লিঙ্গ : মহিলা | ফটো উপলব্ধ |

| | |
|--|------------|
| 1143 | SSA1357672 |
| নাম : পিংকি চক্রবর্তী স্বামীর নাম: রীতেশ চক্রবর্তী বাড়ির নং : এন00 বয়স : 36 লিঙ্গ : মহিলা | ফটো উপলব্ধ |

| | |
|---|------------|
| 1144 | SSA2903995 |
| নাম : জয়ীতা মন্ডল পিতার নাম: রনু মন্ডল বাড়ির নং : এন00 বয়স : 19 লিঙ্গ : মহিলা | ফটো উপলব্ধ |

| | |
|--|------------|
| 1145 | SSA2904027 |
| নাম : দেবরাজ বিশ্বাস পিতার নাম: বিষ্ণুপদ বিশ্বাস বাড়ির নং : এন00 বয়স : 19 লিঙ্গ : পুরুষ | ফটো উপলব্ধ |

| | |
|---|------------|
| Q 1146 | SSA2905776 |
| নাম : সৌরভ দাস পিতার নাম: সঞ্জল কুমার দাস বাড়ির নং : এন00 বয়স : 19 লিঙ্গ : পুরুষ | ফটো উপলব্ধ |

| | |
|---|------------|
| 1147 | SSA2906030 |
| নাম : দীপ্তাংশু ভট্টাচার্য্য পিতার নাম: বিজয় কুমার ভট্টাচার্য্য বাড়ির নং : ভাগীরথী রোড বয়স : 41 লিঙ্গ : পুরুষ | ফটো উপলব্ধ |

| | |
|---|------------|
| 1148 | SSA2906659 |
| নাম : রশ্মী বিশ্বাস পিতার নাম: পীযুষ কান্তি বিশ্বাস বাড়ির নং : এন00 বয়স : 19 লিঙ্গ : মহিলা | ফটো উপলব্ধ |

| | |
|--|------------|
| 1149 | SSA2906964 |
| নাম : ভাস্কর দাস পিতার নাম: মাধব চন্দ্র দাস বাড়ির নং : নিই বয়স : 20 লিঙ্গ : পুরুষ | ফটো উপলব্ধ |

| | |
|---|------------|
| 1150 | SSA2911261 |
| নাম : রিমি হালদার পিতার নাম: সুশান্ত হালদার বাড়ির নং : এন0112 বয়স : 22 লিঙ্গ : মহিলা | ফটো উপলব্ধ |



| | | | | | | | | | | | |
|--|---|------------|------------|---|---|------------|------------|---|---|------------|------------|
| 1151 | 1 | SSA2914448 | ফটো উপলব্ধ | 1152 | 1 | SSA2919223 | ফটো উপলব্ধ | 1153 | 1 | SSA2919637 | ফটো উপলব্ধ |
| নাম : স্বর্নেন্দু মন্ডল পিতার নাম: স্বপন মন্ডল বাড়ির নং : এন00 বয়স : 18 লিঙ্গ : পুরুষ | | | | নাম : সুচন্দ্রা কর্মকার পিতার নাম: সুভাষ চন্দ্র কর্মকার বাড়ির নং : এন0391 বয়স : 19 লিঙ্গ : মহিলা | | | | নাম : অতনু সাহা পিতার নাম: অর্পণ সাহা বাড়ির নং : এন00 বয়স : 19 লিঙ্গ : পুরুষ | | | |
| 1154 | 1 | SSA2923639 | ফটো উপলব্ধ | 1155 | 1 | SSA2923795 | ফটো উপলব্ধ | 1156 | 1 | SSA2925121 | ফটো উপলব্ধ |
| নাম : দেবশ্রী ঘোষ পিতার নাম: সরজীত ঘোষ বাড়ির নং : এন00 বয়স : 18 লিঙ্গ : মহিলা | | | | নাম : সুদীপ্ত প্রামাণিক পিতার নাম: সঞ্জীত প্রামাণিক বাড়ির নং : এন00 বয়স : 19 লিঙ্গ : পুরুষ | | | | নাম : সৌরভ দাস পিতার নাম: সঞ্জল কুমার দাস বাড়ির নং : এন00 বয়স : 18 লিঙ্গ : পুরুষ | | | |
| 1157 | 1 | SSA2926186 | ফটো উপলব্ধ | 1158 | 1 | SSA2927325 | ফটো উপলব্ধ | | | | |
| নাম : সুমিতা সরকার স্বামীর নাম: রাহুল সরকার বাড়ির নং : এন000 বয়স : 22 লিঙ্গ : মহিলা | | | | নাম : পূজা সরকার পিতার নাম: জগদীশ সরকার বাড়ির নং : এন0026 বয়স : 28 লিঙ্গ : মহিলা | | | | | | | |

নির্বাচক সংখ্যার সারসংক্ষেপ :

A) নির্বাচকের সংখ্যা :

| | নির্বাচক তালিকার প্রকৃতি | নির্বাচক তালিকার পরিচিতি : | নির্বাচকের সংখ্যা : | | | | |
|--|---|----------------------------|---|-------|--------------|-----|------|
| | | | পুরুষ | মহিলা | তৃতীয় লিঙ্গ | মোট | |
| I | মূল তালিকা | মূল তালিকা | বিশেষ নিবিড় সংশোধন ২০২৬ এর চূড়ান্ত ভোটার তালিকার সহিত 09-04-2026 তারিখ অবধি সংশোধিত নির্বাচক তালিকা | 585 | 565 | 0 | 1150 |
| II | 1- সংযোজন তালিকা | সংযোজনী 1 | বিশেষ সংক্ষিপ্ত সংশোধন 2026 | 0 | 0 | 0 | 0 |
| | | সংযোজনী 2 | ধারাবাহিক সংশোধন 2026 | 4 | 4 | 0 | 8 |
| | | মোট | | 4 | 4 | 0 | 8 |
| III | 2- বিয়োজন তালিকা | সংযোজনী 1 | বিশেষ সংক্ষিপ্ত সংশোধন 2026 | 41 | 43 | 0 | 84 |
| | | সংযোজনী 2 | ধারাবাহিক সংশোধন 2026 | 0 | 0 | 0 | 0 |
| | | মোট | | 41 | 43 | 0 | 84 |
| IV | 'লিঙ্গ ক্ষেত্রের' পরিবর্তনের কারণে পার্থক্য | | | 0 | 0 | 0 | 0 |
| V | বিচারপ্রক্রিয়ার অধীনস্থ | | | 0 | 0 | 0 | 0 |
| VI | বিচার বিভাগীয় আধিকারিক কর্তৃক বিচারপূর্বক নিষ্পত্তির পর বিয়োজিত | | | 7 | 7 | 0 | 14 |
| নির্বাচকের মোট সংখ্যা (I+II-III+IV-V-VI) | | | | 541 | 519 | 0 | 1060 |

B) ক্রটি সংশোধনের সংখ্যা :

| নির্বাচক তালিকার প্রকৃতি | নির্বাচক তালিকার পরিচিতি : | ক্রটি সংশোধনের সংখ্যা : |
|--------------------------|-----------------------------|-------------------------|
| সংযোজনী 1 | বিশেষ সংক্ষিপ্ত সংশোধন 2026 | 0 |
| সংযোজনী 2 | ধারাবাহিক সংশোধন 2026 | 0 |
| | মোট | 0 |

নির্বাচক নিবন্ধন আধিকারিকের স্বাক্ষর

E-মৃত, S-স্থানান্তরিত, R-একাধিকবার অন্তর্ভুক্ত, M-নিখোঁজ, Q-যোগ্য নহে