



নির্বাচক তালিকা 2026 S25 পশ্চিমবঙ্গ

বিধানসভা নির্বাচনক্ষেত্রের নং, নাম ও সংরক্ষণের স্থিতি : 93 - হরিণঘাটা (তপশীলি জাতি)		অংশ নং : 22																			
বিধানসভা নির্বাচনক্ষেত্রটি যে লোকসভা নির্বাচনক্ষেত্রের / ক্ষেত্রসমূহের অন্তর্ভুক্ত তার নং, নাম ও সংরক্ষণ স্থিতি : 14 - বনগাঁ (তপশীলি জাতি)																					
1. সংশোধনের পূর্ণ বিবরণ																					
সংশোধনের বৎসর :	2026	নির্বাচক তালিকার পরিচিতি : বিশেষ নিবিড় সংশোধন ২০২৬ এর চূড়ান্ত ভোটার তালিকার সহিত 09-04-2026 তারিখ অবধি সংশোধিত নির্বাচক তালিকা																			
ভিত্তি তারিখ :	01-01-2026																				
সংশোধনের প্রকৃতি :	ধারাবাহিক সংশোধন 2026																				
প্রকাশনার তারিখ :	09-04-2026																				
2. অংশ ও নির্বাচনী এলাকার পূর্ণ বিবরণ :																					
অংশের ভাগ নং ও নাম :																					
1-পুরুলিয়া দক্ষিণাংশ		<table style="width: 100%; border-collapse: collapse;"> <tr> <td style="width: 50%;">প্রধান শহর/গ্রাম</td> <td style="width: 50%;">: পুরুলিয়া</td> </tr> <tr> <td>ওয়ার্ড</td> <td>:</td> </tr> <tr> <td>থানা</td> <td>: চাকদহ</td> </tr> <tr> <td>গ্রাম পঞ্চগায়েত</td> <td>: হিংনাড়া</td> </tr> <tr> <td>ব্লক</td> <td>: চাকদহ</td> </tr> <tr> <td>মহকুমা</td> <td>: কল্যাণী</td> </tr> <tr> <td>জেলা</td> <td>: নদীয়া</td> </tr> <tr> <td>পিন</td> <td>: 741223</td> </tr> </table>				প্রধান শহর/গ্রাম	: পুরুলিয়া	ওয়ার্ড	:	থানা	: চাকদহ	গ্রাম পঞ্চগায়েত	: হিংনাড়া	ব্লক	: চাকদহ	মহকুমা	: কল্যাণী	জেলা	: নদীয়া	পিন	: 741223
প্রধান শহর/গ্রাম	: পুরুলিয়া																				
ওয়ার্ড	:																				
থানা	: চাকদহ																				
গ্রাম পঞ্চগায়েত	: হিংনাড়া																				
ব্লক	: চাকদহ																				
মহকুমা	: কল্যাণী																				
জেলা	: নদীয়া																				
পিন	: 741223																				
2-চৌটারমাঠ																					
3. ভোট গ্রহন কেন্দ্রের পূর্ণ বিবরণ :																					
ভোট গ্রহন কেন্দ্রের নং, নাম :		ভোট গ্রহন কেন্দ্রের শ্রেণী :		গ্রামীণ																	
22 - পুরুলিয়া প্রাথমিক বিদ্যালয়		এই অংশে সহায়ক ভোটগ্রহন কেন্দ্রের সংখ্যা		0																	
ভোট গ্রহন কেন্দ্রের ঠিকানা :		:																			
পুরুলিয়া প্রাথমিক বিদ্যালয়, রুম নং-2, পুরুলিয়া,গ্রা:প:-হিংনাড়া																					
4. নির্বাচকের সংখ্যা :																					
প্রথম ক্রমিক নং	শেষ ক্রমিক নং	মোট সংখ্যা																			
		পুরুষ	মহিলা	তৃতীয় লিঙ্গ	মোট																
1	710	362	308	0	670																

নির্বাচক নিবন্ধন আধিকারিকের স্বাক্ষর

Nazri Naksha

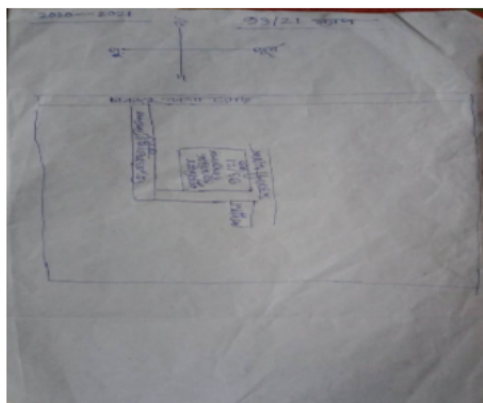

Google Map View

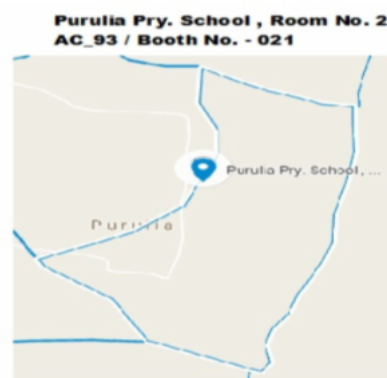

Polling Station Building Front View



Polling Station Front View



Cad View

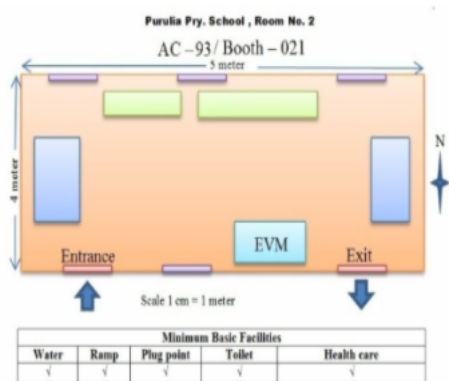

Key MAP View

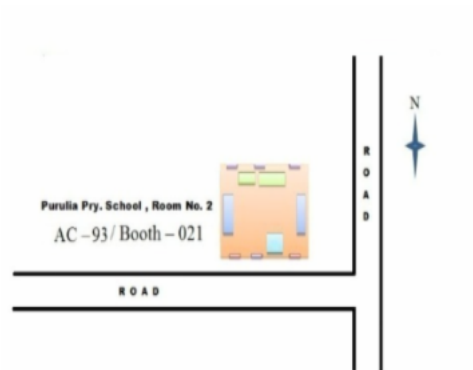



1 নাম : মালতী (মৃত) বিশ্বাস স্বামীর নাম : অধীর বিশ্বাস বাড়ির নং : n0194 বয়স : 56 লিঙ্গ : মহিলা	UVU1930080	ফটো উপলব্ধ	2 নাম : বিপ্লব দাস পিতার নাম : সুনিল দাস বাড়ির নং : n0038 বয়স : 28 লিঙ্গ : পুরুষ	UVU1930155	ফটো উপলব্ধ	3 নাম : ত্রিদিপ কীর্তনীয়া পিতার নাম : দেবশীষ কীর্তনীয়া বাড়ির নং : n0223 বয়স : 26 লিঙ্গ : পুরুষ	UVU2047520	ফটো উপলব্ধ
4 নাম : সরলা কীর্তনীয়া স্বামীর নাম : সুশান্ত কীর্তনীয়া বাড়ির নং : n0038 বয়স : 76 লিঙ্গ : মহিলা	WB/12/083/282605	ফটো উপলব্ধ	5 নাম : সুশান্ত কীর্তনীয়া পিতার নাম : সুশীল কীর্তনীয়া বাড়ির নং : n0038 বয়স : 57 লিঙ্গ : পুরুষ	WB/12/083/282631	ফটো উপলব্ধ	6 নাম : পূর্ণিমা কীর্তনীয়া স্বামীর নাম : সুশান্ত কীর্তনীয়া বাড়ির নং : n0038 বয়স : 50 লিঙ্গ : মহিলা	WB/12/083/282632	ফটো উপলব্ধ
7 নাম : সৈকত কীর্তনীয়া পিতার নাম : সুশান্ত কীর্তনীয়া বাড়ির নং : n0038 বয়স : 30 লিঙ্গ : পুরুষ	UVU1636638	ফটো উপলব্ধ	8 নাম : দেবশীষ কীর্তনীয়া পিতার নাম : সুশীল কীর্তনীয়া বাড়ির নং : n0038 বয়স : 53 লিঙ্গ : পুরুষ	WB/12/083/282963	ফটো উপলব্ধ	9 নাম : বকুল (মিস্ত্রী) কীর্তনীয়া স্বামীর নাম : দেবশীষ কীর্তনীয়া বাড়ির নং : n0038 বয়স : 49 লিঙ্গ : মহিলা	GQL3106903	ফটো উপলব্ধ
10 নাম : দিব্যেন্দু কীর্তনীয়া পিতার নাম : দেবশীষ কীর্তনীয়া বাড়ির নং : n0038 বয়স : 29 লিঙ্গ : পুরুষ	UVU1765114	ফটো উপলব্ধ	11 নাম : বিকাশ কীর্তনীয়া পিতার নাম : সুশীল কীর্তনীয়া বাড়ির নং : n0038 বয়স : 51 লিঙ্গ : পুরুষ	WB/12/083/282911	ফটো উপলব্ধ	12 নাম : সৌরভ কীর্তনীয়া পিতার নাম : সুশান্ত কীর্তনীয়া বাড়ির নং : n0038 বয়স : 33 লিঙ্গ : পুরুষ	UVU1522481	ফটো উপলব্ধ
13 নাম : সুস্মিতা ঘোষাল পিতার নাম : গোপাল ঘোষাল বাড়ির নং : এন0038 বয়স : 31 লিঙ্গ : মহিলা	ILJ2437960	ফটো উপলব্ধ	14 নাম : যাদব গোলদার পিতার নাম : ক্ষীরোদ গোলদার বাড়ির নং : n0086 বয়স : 43 লিঙ্গ : পুরুষ	GQL3106929	ফটো উপলব্ধ	15 নাম : বিথীকা গোলদার স্বামীর নাম : যাদব গোলদার বাড়ির নং : n0086 বয়স : 41 লিঙ্গ : মহিলা	GQL3508793	ফটো উপলব্ধ
16 নাম : জগদীশ গোলদার পিতার নাম : ক্ষীরোদ গোলদার বাড়ির নং : n0086 বয়স : 56 লিঙ্গ : পুরুষ	WB/12/083/282573	ফটো উপলব্ধ	17 নাম : রবীন গোলদার পিতার নাম : যুধিষ্ঠির গোলদার বাড়ির নং : n0087 বয়স : 54 লিঙ্গ : পুরুষ	WB/12/083/282208	ফটো উপলব্ধ	18 নাম : সুমলা গোলদার স্বামীর নাম : রবীন গোলদার বাড়ির নং : n0087 বয়স : 50 লিঙ্গ : মহিলা	WB/12/083/282096	ফটো উপলব্ধ
19 নাম : সুরাজ গোলদার পিতার নাম : রবীন গোলদার বাড়ির নং : n0087 বয়স : 35 লিঙ্গ : পুরুষ	UVU1219112	ফটো উপলব্ধ	20 নাম : ধীরাজ গোলদার পিতার নাম : রবীন গোলদার বাড়ির নং : n0087 বয়স : 29 লিঙ্গ : পুরুষ	UVU1765064	ফটো উপলব্ধ	21 নাম : বলাই গোলদার পিতার নাম : জগদীশ গোলদার বাড়ির নং : এন0086 বয়স : 26 লিঙ্গ : পুরুষ	UVU2487965	ফটো উপলব্ধ
22 নাম : পূজা গোলদার পিতার নাম : জগদীশ গোলদার বাড়ির নং : এন0087 বয়স : 28 লিঙ্গ : মহিলা	UVU2487973	ফটো উপলব্ধ	23 নাম : মামনি মণ্ডল স্বামীর নাম : সুকদেব মণ্ডল বাড়ির নং : এন0086 বয়স : 31 লিঙ্গ : মহিলা	UVU1634187	ফটো উপলব্ধ	24 নাম : জিৎ গোলদার পিতার নাম : যাদব গোলদার বাড়ির নং : এন0086 বয়স : 21 লিঙ্গ : পুরুষ	UVU2612521	ফটো উপলব্ধ
25 নাম : গীতা ঢালী স্বামীর নাম : সুভাষ ঢালী বাড়ির নং : n0064 বয়স : 55 লিঙ্গ : মহিলা	UVU2517761	ফটো উপলব্ধ	26 নাম : মাধবী দাস স্বামীর নাম : অরিন্দম ঢালী বাড়ির নং : এন0064 বয়স : 30 লিঙ্গ : মহিলা	SSA1824713	ফটো উপলব্ধ	27 নাম : বিক্রম ঢালী পিতার নাম : বিকাশ ঢালী বাড়ির নং : এন0064 বয়স : 25 লিঙ্গ : পুরুষ	UVU2105369	ফটো উপলব্ধ
28 নাম : বর্নালী ঢালী পিতার নাম : সুখেন ঢালী বাড়ির নং : এন0061 বয়স : 25 লিঙ্গ : মহিলা	UVU2070373	ফটো উপলব্ধ	29 নাম : সুখেন ঢালী পিতার নাম : সুনীল কুমার ঢালী বাড়ির নং : n0061 বয়স : 55 লিঙ্গ : পুরুষ	UVU2295848	ফটো উপলব্ধ	Q নাম : সৈকত ঢালী পিতার নাম : বিশজিৎ ঢালী বাড়ির নং : বয়স : 26 লিঙ্গ : পুরুষ	UVU2047439	ফটো উপলব্ধ

31 নাম : ভীষ্টির ঢালী পিতার নাম: বিকাশ ঢালী বাড়ির নং : n0064 বয়স : 27 লিঙ্গ : পুরুষ	UVU1930197 ফটো উপলব্ধ	32 নাম : শিউলি ঢালী(মুধা) স্বামীর নাম: বিশ্বজিৎ ঢালী বাড়ির নং : n0061 বয়স : 49 লিঙ্গ : মহিলা	WB/12/080/552483 ফটো উপলব্ধ	33 নাম : রত্না ঢালী স্বামীর নাম: সুখেন ঢালী বাড়ির নং : n0061 বয়স : 40 লিঙ্গ : মহিলা	GQL3280419 ফটো উপলব্ধ
34 নাম : সুকেশ ঢালী পিতার নাম: সুনীল ঢালী বাড়ির নং : n0061 বয়স : 46 লিঙ্গ : পুরুষ	GQL1932490 ফটো উপলব্ধ	35 নাম : ইন্দ্রানী ঢালী পিতার নাম: সুখেন ঢালী বাড়ির নং : n0061 বয়স : 33 লিঙ্গ : মহিলা	UVU1522606 ফটো উপলব্ধ	36 নাম : সুভাষ ঢালী পিতার নাম: অনিল ঢালী বাড়ির নং : n0064 বয়স : 65 লিঙ্গ : পুরুষ	WB/12/083/282737 ফটো উপলব্ধ
37 নাম : সুরত ঢালী পিতার নাম: সুভাষ ঢালী বাড়ির নং : n0064 বয়স : 38 লিঙ্গ : পুরুষ	GQL3508728 ফটো উপলব্ধ	38 নাম : লতিকা ঢালী(বিশ্বাস) স্বামীর নাম: সুরত ঢালী বাড়ির নং : n0064 বয়স : 33 লিঙ্গ : মহিলা	UVU1765122 ফটো উপলব্ধ	39 নাম : সুকুমার ঢালী পিতার নাম: সুভাষ ঢালী বাড়ির নং : n0064 বয়স : 35 লিঙ্গ : পুরুষ	UVU1522598 ফটো উপলব্ধ
40 নাম : বিকাশ ঢালী পিতার নাম: অনিল ঢালী বাড়ির নং : n0064 বয়স : 56 লিঙ্গ : পুরুষ	WB/12/083/282809 ফটো উপলব্ধ	41 নাম : লীলা ঢালী স্বামীর নাম: বিকাশ ঢালী বাড়ির নং : n0064 বয়স : 46 লিঙ্গ : মহিলা	GQL3106952 ফটো উপলব্ধ	42 নাম : রমা ঢালী স্বামীর নাম: সুখেন ঢালী বাড়ির নং : n0064 বয়স : 63 লিঙ্গ : মহিলা	WB/12/083/282683 ফটো উপলব্ধ
43 নাম : সুদীপ্ত ঢালী পিতার নাম: সুখেন ঢালী বাড়ির নং : n0064 বয়স : 38 লিঙ্গ : পুরুষ	GQL3475050 ফটো উপলব্ধ	44 নাম : অরিন্দম ঢালী পিতার নাম: সুখেন ঢালী বাড়ির নং : n0064 বয়স : 37 লিঙ্গ : পুরুষ	GQL3474822 ফটো উপলব্ধ	45 নাম : রাহুল ঢালী পিতার নাম: সুখেন ঢালী বাড়ির নং : n0064 বয়স : 34 লিঙ্গ : পুরুষ	UVU1219476 ফটো উপলব্ধ
46 নাম : বিনোদিনী ঢালী স্বামীর নাম: সুশীল ঢালী বাড়ির নং : n0067 বয়স : 69 লিঙ্গ : মহিলা	WB/12/083/282857 ফটো উপলব্ধ	47 নাম : সুজিতকুমার ঢালী পিতার নাম: সুশীল ঢালী বাড়ির নং : n0067 বয়স : 48 লিঙ্গ : পুরুষ	UVU2650190 ফটো উপলব্ধ	48 নাম : মনোজিত ঢালী পিতার নাম: সুশীল ঢালী বাড়ির নং : n0067 বয়স : 43 লিঙ্গ : পুরুষ	GQL3106986 ফটো উপলব্ধ
49 নাম : মনিকা (বিশ্বাস) ঢালী স্বামীর নাম: মনোজিত ঢালী বাড়ির নং : n0067 বয়স : 42 লিঙ্গ : মহিলা	MTM2394781 ফটো উপলব্ধ	50 নাম : অর্চনা ঢালী স্বামীর নাম: সুজিত কুমার ঢালী বাড়ির নং : n0067 বয়স : 40 লিঙ্গ : মহিলা	GQL3106994 ফটো উপলব্ধ	51 নাম : বিশ্বজিৎ ঢালী পিতার নাম: সুশীল কুমার ঢালী বাড়ির নং : n0067 বয়স : 37 লিঙ্গ : পুরুষ	GQL3475092 ফটো উপলব্ধ
52 নাম : সুপ্রভাত বিশ্বাস পিতার নাম: অরুণ বিশ্বাস বাড়ির নং : n0067 বয়স : 31 লিঙ্গ : পুরুষ	UVU1522564 ফটো উপলব্ধ	53 নাম : শুভজিৎ ঢালি পিতার নাম: মনোজিত ঢালি বাড়ির নং : এন0067 বয়স : 20 লিঙ্গ : পুরুষ	UVU2616217 ফটো উপলব্ধ	54 নাম : সুখেন ঢালী পিতার নাম: অনিল ঢালী বাড়ির নং : n0172 বয়স : 69 লিঙ্গ : পুরুষ	WB/12/083/282059 ফটো উপলব্ধ
55 নাম : শান্তিলতা দত্ত স্বামীর নাম: দিলীপ দত্ত বাড়ির নং : n0088 বয়স : 66 লিঙ্গ : মহিলা	WB/12/083/282544 ফটো উপলব্ধ	56 নাম : সরস্বতী দত্ত স্বামীর নাম: অরবিন্দ কুমার দত্ত বাড়ির নং : n0088 বয়স : 58 লিঙ্গ : মহিলা	WB/12/083/282156 ফটো উপলব্ধ	57 নাম : অনুপম দত্ত পিতার নাম: অরবিন্দ কুমার দত্ত বাড়ির নং : n0088 বয়স : 38 লিঙ্গ : পুরুষ	GQL3475019 ফটো উপলব্ধ
58 নাম : আশুতোষ দত্ত পিতার নাম: অরবিন্দ দত্ত বাড়ির নং : n0088 বয়স : 40 লিঙ্গ : পুরুষ	GQL3107000 ফটো উপলব্ধ	59 নাম : অনুপ দত্ত পিতার নাম: অরবিন্দ কুমার দত্ত বাড়ির নং : n0088 বয়স : 36 লিঙ্গ : পুরুষ	UVU1219054 ফটো উপলব্ধ	60 নাম : অনুরাধা দত্ত স্বামীর নাম: অনুপম দত্ত বাড়ির নং : n0110 বয়স : 36 লিঙ্গ : মহিলা	UVU1414077 ফটো উপলব্ধ

61	JRG3956711	নাম : তনুশ্রী দত্ত দে স্বামীর নাম: আশুতোষ দত্ত বাড়ির নং : এন0088 বয়স : 40 লিঙ্গ : মহিলা	ফটো উপলব্ধ	62	UVU2378610	নাম : অরবিন্দ কুমার দত্ত পিতার নাম: রাজেন্দ্রনাথ দত্ত বাড়ির নং : n0088 বয়স : 67 লিঙ্গ : পুরুষ	ফটো উপলব্ধ	63	SSA2032191	নাম : সুমিত্রা বিশ্বাস পিতার নাম: ভীষ্মদেব বিশ্বাস বাড়ির নং : এন0088 বয়স : 28 লিঙ্গ : মহিলা	ফটো উপলব্ধ
64	UVU1414176	নাম : দীপক দত্ত পিতার নাম: দিলীপ দত্ত বাড়ির নং : n0088 বয়স : 32 লিঙ্গ : পুরুষ	ফটো উপলব্ধ	65	UVU0086926	নাম : দিপংকর দত্ত পিতার নাম: দিলীপ দত্ত বাড়ির নং : n0088 বয়স : 39 লিঙ্গ : পুরুষ	ফটো উপলব্ধ	66	UVU1522465	নাম : স্বর্ণা দত্ত স্বামীর নাম: দিপঙ্কর দত্ত বাড়ির নং : n0088 বয়স : 39 লিঙ্গ : মহিলা	ফটো উপলব্ধ
67	GRL3309317	নাম : মুন্নি বিশ্বাস স্বামীর নাম: সন্তোষ বিশ্বাস বাড়ির নং : এন0058 বয়স : 38 লিঙ্গ : মহিলা	ফটো উপলব্ধ	68	UVU2486926	নাম : সরস্বতী দাস রয় স্বামীর নাম: রঞ্জন দাস বাড়ির নং : এন0058 বয়স : 32 লিঙ্গ : মহিলা	ফটো উপলব্ধ	69	UVU1522523	নাম : শিল্পী দাস হালদার স্বামীর নাম: গোবিন্দ দাস বাড়ির নং : n0058 বয়স : 33 লিঙ্গ : মহিলা	ফটো উপলব্ধ
70	UVU2105443	নাম : রত্না বাইন দাস স্বামীর নাম: গোলোক দাস বাড়ির নং : এন0058 বয়স : 26 লিঙ্গ : মহিলা	ফটো উপলব্ধ	71	UVU2047454	নাম : রত্না দাস পিতার নাম: রতিকান্ত দাস বাড়ির নং : n0015 বয়স : 27 লিঙ্গ : পুরুষ	ফটো উপলব্ধ	72	WB/12/083/282629	নাম : কবিতা দাস স্বামীর নাম: ঠাকুরদাস দাস বাড়ির নং : n0058 বয়স : 69 লিঙ্গ : মহিলা	ফটো উপলব্ধ
73	GQL3107059	নাম : গোলোক দাস পিতার নাম: ঠাকুরদাস দাস বাড়ির নং : n0058 বয়স : 42 লিঙ্গ : পুরুষ	ফটো উপলব্ধ	74	GQL3475167	নাম : গোবিন্দ দাস পিতার নাম: ঠাকুরদাস দাস বাড়ির নং : n0058 বয়স : 39 লিঙ্গ : পুরুষ	ফটো উপলব্ধ	75	UVU1323054	নাম : রঞ্জন দাস পিতার নাম: ঠাকুর দাস বাড়ির নং : n0058 বয়স : 36 লিঙ্গ : পুরুষ	ফটো উপলব্ধ
76	WB/12/083/282872	নাম : সুনীলকুমার দাস পিতার নাম: কমলাকান্ত দাস বাড়ির নং : n0059 বয়স : 69 লিঙ্গ : পুরুষ	ফটো উপলব্ধ	77	WB/12/083/282352	নাম : শেফালী দাস স্বামীর নাম: সুনীল দাস বাড়ির নং : n0059 বয়স : 61 লিঙ্গ : মহিলা	ফটো উপলব্ধ	78	UVU1738749	নাম : সুকুমার দাস পিতার নাম: সুনীল দাস বাড়ির নং : n0059 বয়স : 33 লিঙ্গ : পুরুষ	ফটো উপলব্ধ
79	WB/12/083/282820	নাম : কৃষ্ণ পাইক পিতার নাম: পরেশ পাইক বাড়ির নং : n0039 বয়স : 69 লিঙ্গ : পুরুষ	ফটো উপলব্ধ	80	WB/12/083/282548	নাম : কনিকা পাইক স্বামীর নাম: কৃষ্ণ পাইক বাড়ির নং : n0039 বয়স : 63 লিঙ্গ : মহিলা	ফটো উপলব্ধ	81	GQL3280542	নাম : আনন্দ পাইক পিতার নাম: কৃষ্ণ পাইক বাড়ির নং : n0039 বয়স : 39 লিঙ্গ : পুরুষ	ফটো উপলব্ধ
82	GQL3474988	নাম : মহানন্দ পাইক পিতার নাম: কৃষ্ণ পাইক বাড়ির নং : n0039 বয়স : 37 লিঙ্গ : পুরুষ	ফটো উপলব্ধ	83	UVU1765155	নাম : করবী পাইক পিতার নাম: কৃষ্ণ পাইক বাড়ির নং : n0039 বয়স : 31 লিঙ্গ : মহিলা	ফটো উপলব্ধ	84	UVU2368124	নাম : সুপর্ণা মন্ডল পাইক স্বামীর নাম: আনন্দ পাইক বাড়ির নং : N0039 বয়স : 28 লিঙ্গ : মহিলা	ফটো উপলব্ধ
85	UVU1930239	নাম : সুমন বালা পিতার নাম: সুভাষ বালা বাড়ির নং : n0052 বয়স : 27 লিঙ্গ : পুরুষ	ফটো উপলব্ধ	86	UVU2047397	নাম : সমীর বালা পিতার নাম: সুভাষ বালা বাড়ির নং : n0203 বয়স : 39 লিঙ্গ : পুরুষ	ফটো উপলব্ধ	87	UVU1930163	নাম : সুদেব্ধা বালা পিতার নাম: সুজিত বালা বাড়ির নং : n0128 বয়স : 27 লিঙ্গ : মহিলা	ফটো উপলব্ধ
88	GQL2778140	নাম : অনিমা বিশ্বাস স্বামীর নাম: মিহির বিশ্বাস বাড়ির নং : এন005 বয়স : 45 লিঙ্গ : মহিলা	ফটো উপলব্ধ	89	UVU1323286	নাম : অঞ্জলী বালা স্বামীর নাম: সুভাষ বালা বাড়ির নং : n0052 বয়স : 58 লিঙ্গ : মহিলা	ফটো উপলব্ধ	90	WB/12/083/291028	নাম : চারু বালা স্বামীর নাম: মতিলাল বাড়ির নং : n0021 বয়স : 71 লিঙ্গ : মহিলা	ফটো উপলব্ধ

91 নাম : তুষার বালা পিতার নাম: মতিলাল বাড়ির নং : n0021 বয়স : 56 লিঙ্গ : পুরুষ	WB/12/083/291192	ফটো উপলব্ধ	92 নাম : রানী বালা স্বামীর নাম: তুষার বালা বাড়ির নং : n0021 বয়স : 41 লিঙ্গ : মহিলা	UVU1323500	ফটো উপলব্ধ	93 নাম : কৃষ্ণ বালা পিতার নাম: মতিলাল বালা বাড়ির নং : n0021 বয়স : 37 লিঙ্গ : পুরুষ	UVU1219393	ফটো উপলব্ধ
94 নাম : মিহির বিশ্বাস পিতার নাম: জিতেন বিশ্বাস বাড়ির নং : n0052 বয়স : 54 লিঙ্গ : পুরুষ	UVU2568863	ফটো উপলব্ধ	95 নাম : রিয়া বিশ্বাস পিতার নাম: মিহির বিশ্বাস বাড়ির নং : এন0052 বয়স : 22 লিঙ্গ : মহিলা	UVU2476166	ফটো উপলব্ধ	96 নাম : দিপা বিশ্বাস পিতার নাম: নবেন্দু বিশ্বাস বাড়ির নং : এন0021 বয়স : 23 লিঙ্গ : মহিলা	UVU2444370	ফটো উপলব্ধ
97 নাম : তন্ময় বালা পিতার নাম: তুষার বালা বাড়ির নং : এন0021 বয়স : 23 লিঙ্গ : পুরুষ	UVU2445229	ফটো উপলব্ধ	98 নাম : বরণ কুমার বিশ্বাস পিতার নাম: যতীন্দ্র নাথ বিশ্বাস বাড়ির নং : n0060 বয়স : 49 লিঙ্গ : পুরুষ	UVU2378594	ফটো উপলব্ধ	99 নাম : নমিতা বিশ্বাস স্বামীর নাম: দীপু বিশ্বাস বাড়ির নং : n0192 বয়স : 41 লিঙ্গ : মহিলা	UVU1226398	ফটো উপলব্ধ
100 নাম : সঞ্জিৎ বিশ্বাস পিতার নাম: সুবোধ বিশ্বাস বাড়ির নং : n0054 বয়স : 58 লিঙ্গ : পুরুষ	UVU2289163	ফটো উপলব্ধ	101 নাম : অনন্ত বিশ্বাস পিতার নাম: অভুল বিশ্বাস বাড়ির নং : n0046 বয়স : 57 লিঙ্গ : পুরুষ	UVU2286243	ফটো উপলব্ধ	102 নাম : ডালিয়া বিশ্বাস পিতার নাম: ভীসাদেব বিশ্বাস বাড়ির নং : এন000 বয়স : 22 লিঙ্গ : মহিলা	UVU2476232	ফটো উপলব্ধ
103 নাম : রাজু বিশ্বাস পিতার নাম: অপূর্ব বিশ্বাস বাড়ির নং : এন0042 বয়স : 23 লিঙ্গ : পুরুষ	UVU2476216	ফটো উপলব্ধ	104 নাম : অনন্যা বিশ্বাস পিতার নাম: প্রকাশ বিশ্বাস বাড়ির নং : এন0033 বয়স : 20 লিঙ্গ : মহিলা	UVU2574358	ফটো উপলব্ধ	105 নাম : দেবালয় বিশ্বাস পিতার নাম: গোপাল বিশ্বাস বাড়ির নং : এন0060 বয়স : 22 লিঙ্গ : পুরুষ	UVU2480234	ফটো উপলব্ধ
106 নাম : ভক্তি ভক্ত স্বামীর নাম: মনিমোহন ভক্ত বাড়ির নং : n0065 বয়স : 33 লিঙ্গ : মহিলা	UVU1323294	ফটো উপলব্ধ	107 নাম : বিথিকা বিশ্বাস স্বামীর নাম: নৃপেন বিশ্বাস বাড়ির নং : এন0056 বয়স : 23 লিঙ্গ : মহিলা	SSA2605525	ফটো উপলব্ধ	108 নাম : প্রতাপ বিশ্বাস পিতার নাম: প্রদীপ বিশ্বাস বাড়ির নং : এন0089 বয়স : 21 লিঙ্গ : পুরুষ	UVU2556611	ফটো উপলব্ধ
109 নাম : সোমনাথ বিশ্বাস পিতার নাম: চঞ্চল বিশ্বাস বাড়ির নং : এন0058 বয়স : 21 লিঙ্গ : পুরুষ	UVU2556819	ফটো উপলব্ধ	110 নাম : তীর্থ বিশ্বাস পিতার নাম: গোপাল চন্দ্র বিশ্বাস বাড়ির নং : এন0089 বয়স : 21 লিঙ্গ : পুরুষ	UVU2556603	ফটো উপলব্ধ	111 নাম : রুপা বিশ্বাস স্বামীর নাম: অসিত বিশ্বাস বাড়ির নং : n0208 বয়স : 35 লিঙ্গ : মহিলা	RHC1195320	ফটো উপলব্ধ
112 নাম : রমেশ বিশ্বাস পিতার নাম: রবীন্দ্র নাথ বিশ্বাস বাড়ির নং : n0068 বয়স : 42 লিঙ্গ : পুরুষ	GQL2778066	ফটো উপলব্ধ	113 নাম : বিধান বিশ্বাস পিতার নাম: বীরেন্দ্র কিশোর বিশ্বাস বাড়ির নং : n0070 বয়স : 45 লিঙ্গ : পুরুষ	GQL1932367	ফটো উপলব্ধ	114 নাম : উজ্জল বিশ্বাস পিতার নাম: নিশিকান্ত বিশ্বাস বাড়ির নং : n0071 বয়স : 38 লিঙ্গ : পুরুষ	UVU1219419	ফটো উপলব্ধ
115 নাম : আলোমতি বিশ্বাস স্বামীর নাম: খগেন্দ্র বিশ্বাস বাড়ির নং : n0072 বয়স : 81 লিঙ্গ : মহিলা	WB/12/083/282163	ফটো উপলব্ধ	116 নাম : শান্তিলতা বিশ্বাস স্বামীর নাম: উপানন্দ বিশ্বাস বাড়ির নং : n0072 বয়স : 58 লিঙ্গ : মহিলা	WB/12/083/282320	ফটো উপলব্ধ	117 নাম : দীপ্তরানী বিশ্বাস স্বামীর নাম: কমলেশ বিশ্বাস বাড়ির নং : n0072 বয়স : 52 লিঙ্গ : মহিলা	GQL1932359	ফটো উপলব্ধ
118 নাম : সন্তু বিশ্বাস পিতার নাম: উপানন্দ বিশ্বাস বাড়ির নং : n0072 বয়স : 36 লিঙ্গ : পুরুষ	UVU1219575	ফটো উপলব্ধ	119 নাম : কৃপা বিশ্বাস পিতার নাম: দয়াল বিশ্বাস বাড়ির নং : n0075 বয়স : 52 লিঙ্গ : পুরুষ	WB/12/083/282080	ফটো উপলব্ধ	120 নাম : মনীন্দ্র বিশ্বাস পিতার নাম: দয়াল বিশ্বাস বাড়ির নং : n0075 বয়স : 50 লিঙ্গ : পুরুষ	WB/12/083/282646	ফটো উপলব্ধ



121 নাম : কৃষ্ণ বিশ্বাস পিতার নাম: দয়াল বিশ্বাস বাড়ির নং : n0075 বয়স : 46 লিঙ্গ : পুরুষ	GQL3107273 ফটো উপলব্ধ	122 নাম : বিশ্বজিৎ বিশ্বাস পিতার নাম: দয়াল বিশ্বাস বাড়ির নং : n0075 বয়স : 42 লিঙ্গ : পুরুষ	GQL3107281 ফটো উপলব্ধ	123 নাম : দিপালী বিশ্বাস(বালা) স্বামীর নাম: মনিন্দ্র বিশ্বাস বাড়ির নং : n0075 বয়স : 37 লিঙ্গ : মহিলা	UVU1636703 ফটো উপলব্ধ
124 নাম : প্রীতিলতা বিশ্বাস স্বামীর নাম: অনিল বিশ্বাস বাড়ির নং : n0082 বয়স : 61 লিঙ্গ : মহিলা	WB/12/083/282372 ফটো উপলব্ধ	125 নাম : কৃষ্ণ বিশ্বাস পিতার নাম: অনিল বিশ্বাস বাড়ির নং : n0082 বয়স : 41 লিঙ্গ : পুরুষ	GQL3280633 ফটো উপলব্ধ	126 নাম : অজিত বিশ্বাস পিতার নাম: চিত্ত বিশ্বাস বাড়ির নং : n0083 বয়স : 41 লিঙ্গ : পুরুষ	UVU1522440 ফটো উপলব্ধ
127 নাম : প্রতিভা বিশ্বাস স্বামীর নাম: অজিত বিশ্বাস বাড়ির নং : n0083 বয়স : 38 লিঙ্গ : মহিলা	UVU1636760 ফটো উপলব্ধ	128 নাম : রঞ্জন বিশ্বাস মায়ের নাম: অঞ্জলী বিশ্বাস বাড়ির নং : n0083 বয়স : 34 লিঙ্গ : পুরুষ	UVU1522499 ফটো উপলব্ধ	129 নাম : নবেদু বিশ্বাস পিতার নাম: নারায়ন বিশ্বাস বাড়ির নং : n0089 বয়স : 58 লিঙ্গ : পুরুষ	WB/12/083/282601 ফটো উপলব্ধ
130 নাম : অনল বিশ্বাস পিতার নাম: অমল কৃষ্ণ বিশ্বাস বাড়ির নং : n0089 বয়স : 34 লিঙ্গ : পুরুষ	UVU1323062 ফটো উপলব্ধ	131 নাম : অমলকৃষ্ণ বিশ্বাস পিতার নাম: নরেন্দ্র বিশ্বাস বাড়ির নং : n0090 বয়স : 63 লিঙ্গ : পুরুষ	UVU2640027 ফটো উপলব্ধ	132 নাম : বিনতা বিশ্বাস স্বামীর নাম: কমল বিশ্বাস বাড়ির নং : n0090 বয়স : 52 লিঙ্গ : মহিলা	WB/12/083/282516 ফটো উপলব্ধ
133 নাম : কর্ন বিশ্বাস পিতার নাম: কমল বিশ্বাস বাড়ির নং : n0090 বয়স : 34 লিঙ্গ : পুরুষ	UVU1323203 ফটো উপলব্ধ	134 নাম : কবিতা বিশ্বাস স্বামীর নাম: অমল বিশ্বাস বাড়ির নং : n0090 বয়স : 51 লিঙ্গ : মহিলা	WB/12/083/282174 ফটো উপলব্ধ	135 নাম : সুজন বিশ্বাস পিতার নাম: বিমল বিশ্বাস বাড়ির নং : n0091 বয়স : 31 লিঙ্গ : পুরুষ	UVU1522556 ফটো উপলব্ধ
136 নাম : বাসন্তী বিশ্বাস স্বামীর নাম: বিমান বিশ্বাস বাড়ির নং : n0116 বয়স : 43 লিঙ্গ : মহিলা	GQL2941466 ফটো উপলব্ধ	137 নাম : পাঁচু বিশ্বাস পিতার নাম: নিতাই বিশ্বাস বাড়ির নং : n0120 বয়স : 61 লিঙ্গ : পুরুষ	WB/12/083/282218 ফটো উপলব্ধ	138 নাম : বাসন্তী (মহালী) বিশ্বাস স্বামীর নাম: পাঁচু বিশ্বাস বাড়ির নং : n0120 বয়স : 42 লিঙ্গ : মহিলা	GQL3108768 ফটো উপলব্ধ
139 নাম : সঞ্জয় বিশ্বাস পিতার নাম: কাশীনাথ বিশ্বাস বাড়ির নং : n0122 বয়স : 41 লিঙ্গ : পুরুষ	GQL2941292 ফটো উপলব্ধ	140 নাম : সুনীল বিশ্বাস পিতার নাম: পুলিন বিশ্বাস বাড়ির নং : n0168 বয়স : 63 লিঙ্গ : পুরুষ	LMW2086429 ফটো উপলব্ধ	141 নাম : বিজয় বিশ্বাস পিতার নাম: কালীপদ বিশ্বাস বাড়ির নং : n0176 বয়স : 41 লিঙ্গ : পুরুষ	UVU1522648 ফটো উপলব্ধ
142 নাম : আরতী বিশ্বাস স্বামীর নাম: রবীন্দ্র বিশ্বাস বাড়ির নং : n0186 বয়স : 69 লিঙ্গ : মহিলা	WB/12/083/282047 ফটো উপলব্ধ	143 নাম : কংকন বিশ্বাস পিতার নাম: কমল বিশ্বাস বাড়ির নং : n0090 বয়স : 29 লিঙ্গ : পুরুষ	UVU1844224 ফটো উপলব্ধ	144 নাম : মৌসুমী বিশ্বাস স্বামীর নাম: তাপস বিশ্বাস বাড়ির নং : n0051 বয়স : 31 লিঙ্গ : মহিলা	UVU1844257 ফটো উপলব্ধ
145 নাম : মাধবী বিশ্বাস পিতার নাম: গীতা বিশ্বাস বাড়ির নং : n0065 বয়স : 35 লিঙ্গ : মহিলা	UVU1844273 ফটো উপলব্ধ	146 নাম : তন্ময় বিশ্বাস পিতার নাম: সঞ্জিত বিশ্বাস বাড়ির নং : n0054 বয়স : 28 লিঙ্গ : পুরুষ	UVU1844307 ফটো উপলব্ধ	147 নাম : ফুলন বিশ্বাস স্বামীর নাম: সোমনাথ বিশ্বাস বাড়ির নং : n0054 বয়স : 30 লিঙ্গ : মহিলা	UVU1844380 ফটো উপলব্ধ
148 নাম : প্রিয়ান্বিতা বিশ্বাস স্বামীর নাম: কৃষ্ণ বিশ্বাস বাড়ির নং : n0082 বয়স : 35 লিঙ্গ : মহিলা	UVU1844406 ফটো উপলব্ধ	149 নাম : অঞ্জলী বিশ্বাস স্বামীর নাম: রনজিৎ বিশ্বাস বাড়ির নং : n0083 বয়স : 59 লিঙ্গ : মহিলা	WB/12/083/282195 ফটো উপলব্ধ	150 নাম : রনজিৎ বিশ্বাস পিতার নাম: রবীন্দ্র নাথ বিশ্বাস বাড়ির নং : n0068 বয়স : 34 লিঙ্গ : পুরুষ	UVU1219013 ফটো উপলব্ধ

151 নাম : ইতিকা বিশ্বাস স্বামীর নাম: শিশির বিশ্বাস বাড়ির নং : n0174 বয়স : 36 লিঙ্গ : মহিলা	UVU1522622 ফটো উপলব্ধ	152 নাম : পৌরী বানী বিশ্বাস স্বামীর নাম: গোবিন্দ চন্দ্র বিশ্বাস বাড়ির নং : n0179 বয়স : 37 লিঙ্গ : মহিলা	UVU1636778 ফটো উপলব্ধ	153 নাম : অপর্ণা বিশ্বাস স্বামীর নাম: সঞ্জয় বিশ্বাস বাড়ির নং : n0054 বয়স : 43 লিঙ্গ : মহিলা	GQL3107216 ফটো উপলব্ধ
154 নাম : সঞ্জয় বিশ্বাস পিতার নাম: সুবোধ বিশ্বাস বাড়ির নং : n0054 বয়স : 43 লিঙ্গ : পুরুষ	GQL2778108 ফটো উপলব্ধ	155 নাম : সোমনাথ বিশ্বাস পিতার নাম: সুবোধ বিশ্বাস বাড়ির নং : n0054 বয়স : 40 লিঙ্গ : পুরুষ	UVU1219385 ফটো উপলব্ধ	156 নাম : অসিত বিশ্বাস পিতার নাম: নকুল চন্দ্র বিশ্বাস বাড়ির নং : n0054 বয়স : 41 লিঙ্গ : পুরুষ	MTK3224623 ফটো উপলব্ধ
157 নাম : নরেশ বিশ্বাস পিতার নাম: নারায়ন বিশ্বাস বাড়ির নং : n0056 বয়স : 68 লিঙ্গ : পুরুষ	WB/12/083/282521 ফটো উপলব্ধ	158 নাম : নিরুপমা বিশ্বাস স্বামীর নাম: নরেশ বিশ্বাস বাড়ির নং : n0056 বয়স : 63 লিঙ্গ : মহিলা	WB/12/083/282316 ফটো উপলব্ধ	159 নাম : নূপেন বিশ্বাস পিতার নাম: নরেশ বিশ্বাস বাড়ির নং : n0056 বয়স : 35 লিঙ্গ : পুরুষ	UVU1144971 ফটো উপলব্ধ
160 নাম : নিহার বিশ্বাস পিতার নাম: নরেশ বিশ্বাস বাড়ির নং : n0056 বয়স : 34 লিঙ্গ : পুরুষ	UVU1414275 ফটো উপলব্ধ	161 নাম : মনোহর মালাকার পিতার নাম: মনোরঞ্জন মালাকার বাড়ির নং : এন00 বয়স : 49 লিঙ্গ : পুরুষ	UVU2628436 ফটো উপলব্ধ	162 নাম : তাপসী বিশ্বাস স্বামীর নাম: সুরেশ বিশ্বাস বাড়ির নং : n0057 বয়স : 50 লিঙ্গ : মহিলা	WB/12/083/282354 ফটো উপলব্ধ
163 নাম : মহাদেব বিশ্বাস মায়ের নাম: তাপসী বিশ্বাস বাড়ির নং : এন0057 বয়স : 20 লিঙ্গ : পুরুষ	UVU2593804 ফটো উপলব্ধ	164 নাম : গোপাল বিশ্বাস পিতার নাম: যতীন্দ্র বিশ্বাস বাড়ির নং : n0060 বয়স : 56 লিঙ্গ : পুরুষ	WB/12/083/282003 ফটো উপলব্ধ	165 নাম : কমলা বিশ্বাস স্বামীর নাম: সুনীল বিশ্বাস বাড়ির নং : n0020 বয়স : 56 লিঙ্গ : মহিলা	LMW2086437 ফটো উপলব্ধ
166 নাম : সিধু বিশ্বাস পিতার নাম: সুনীল বিশ্বাস বাড়ির নং : n0020 বয়স : 36 লিঙ্গ : পুরুষ	UVU1219443 ফটো উপলব্ধ	167 নাম : প্রদীপ বিশ্বাস পিতার নাম: পরিতোষ বিশ্বাস বাড়ির নং : n0033 বয়স : 55 লিঙ্গ : পুরুষ	UVU2632487 ফটো উপলব্ধ	168 নাম : সুজাতা বিশ্বাস স্বামীর নাম: প্রদীপ বিশ্বাস বাড়ির নং : n0033 বয়স : 43 লিঙ্গ : মহিলা	GQL3107315 ফটো উপলব্ধ
169 নাম : তাপসী বিশ্বাস (মহাজন) স্বামীর নাম: প্রকাশ বিশ্বাস বাড়ির নং : n0033 বয়স : 37 লিঙ্গ : মহিলা	UVU1144930 ফটো উপলব্ধ	170 নাম : প্রভাত বিশ্বাস পিতার নাম: পরিতোষ বিশ্বাস বাড়ির নং : n0033 বয়স : 45 লিঙ্গ : পুরুষ	UVU1219286 ফটো উপলব্ধ	171 নাম : চম্পা বিশ্বাস স্বামীর নাম: প্রভাত বিশ্বাস বাড়ির নং : n0033 বয়স : 38 লিঙ্গ : মহিলা	UVU1144948 ফটো উপলব্ধ
172 নাম : ভীষ্মদেব বিশ্বাস পিতার নাম: অমল্যরতন বিশ্বাস বাড়ির নং : n0034 বয়স : 60 লিঙ্গ : পুরুষ	WB/12/083/282081 ফটো উপলব্ধ	173 নাম : রঞ্জিতা বিশ্বাস স্বামীর নাম: ভীষ্মদেব বিশ্বাস বাড়ির নং : n0034 বয়স : 57 লিঙ্গ : মহিলা	UVU2674141 ফটো উপলব্ধ	174 নাম : অলোক বিশ্বাস পিতার নাম: অমল্যরতন বিশ্বাস বাড়ির নং : n0034 বয়স : 54 লিঙ্গ : পুরুষ	WB/12/083/282531 ফটো উপলব্ধ
175 নাম : রূপালী বিশ্বাস স্বামীর নাম: অলোক বিশ্বাস বাড়ির নং : n0034 বয়স : 40 লিঙ্গ : মহিলা	UVU1145036 ফটো উপলব্ধ	176 নাম : মালতী বিশ্বাস স্বামীর নাম: অমল্য বিশ্বাস বাড়ির নং : n0034 বয়স : 81 লিঙ্গ : মহিলা	WB/12/083/282433 ফটো উপলব্ধ	177 নাম : গুরুপদ বিশ্বাস পিতার নাম: বাঁশীরাম বিশ্বাস বাড়ির নং : n0040 বয়স : 57 লিঙ্গ : পুরুষ	WB/12/083/282822 ফটো উপলব্ধ
178 নাম : গীতা বিশ্বাস স্বামীর নাম: গুরুপদ বিশ্বাস বাড়ির নং : n0040 বয়স : 52 লিঙ্গ : মহিলা	WB/12/083/282085 ফটো উপলব্ধ	179 নাম : সমর পাইক পিতার নাম: পলাশ পাইক বাড়ির নং : পালপাড়া নতুন কলোনি বয়স : 44 লিঙ্গ : পুরুষ	GQL3061686 ফটো উপলব্ধ	180 নাম : বাপ্পা বিশ্বাস পিতার নাম: গুরুপদ বিশ্বাস বাড়ির নং : n0040 বয়স : 39 লিঙ্গ : পুরুষ	GQL3475001 ফটো উপলব্ধ

181 নাম : কাশীনাথ বিশ্বাস পিতার নাম: জয়দেব বিশ্বাস বাড়ির নং : n0042 বয়স : 81 লিঙ্গ : পুরুষ ফটো উপলব্ধ	WB/12/083/282322	182 নাম : লীলাবতী বিশ্বাস স্বামীর নাম: কাশীনাথ বিশ্বাস বাড়ির নং : n0042 বয়স : 75 লিঙ্গ : মহিলা ফটো উপলব্ধ	WB/12/083/282221	183 নাম : অপূর্ব বিশ্বাস পিতার নাম: কাশীনাথ বিশ্বাস বাড়ির নং : n0042 বয়স : 52 লিঙ্গ : পুরুষ ফটো উপলব্ধ	WB/12/083/282481
184 নাম : অনিতা বিশ্বাস স্বামীর নাম: অপূর্ব বিশ্বাস বাড়ির নং : n0042 বয়স : 49 লিঙ্গ : মহিলা ফটো উপলব্ধ	WB/12/083/282222	185 নাম : ভোলানাথ বিশ্বাস পিতার নাম: বাসুদেব বিশ্বাস বাড়ির নং : n0043 বয়স : 79 লিঙ্গ : পুরুষ ফটো উপলব্ধ	WB/12/083/282028	186 নাম : তারক বিশ্বাস পিতার নাম: ভোলানাথ বিশ্বাস বাড়ির নং : n0043 বয়স : 42 লিঙ্গ : পুরুষ ফটো উপলব্ধ	GQL2778207
187 নাম : চঞ্চল বিশ্বাস পিতার নাম: ভোলা নাথ বিশ্বাস বাড়ির নং : n0043 বয়স : 63 লিঙ্গ : পুরুষ ফটো উপলব্ধ	WB/12/083/282077	188 নাম : লিপিকা বিশ্বাস স্বামীর নাম: চঞ্চল বিশ্বাস বাড়ির নং : n0043 বয়স : 48 লিঙ্গ : মহিলা ফটো উপলব্ধ	GQL3107224	189 নাম : স্বপন বিশ্বাস পিতার নাম: লোকনাথ বিশ্বাস বাড়ির নং : n0044 বয়স : 65 লিঙ্গ : পুরুষ ফটো উপলব্ধ	WB/12/083/282002
190 নাম : ছায়া বিশ্বাস স্বামীর নাম: স্বপন বিশ্বাস বাড়ির নং : n0044 বয়স : 56 লিঙ্গ : মহিলা ফটো উপলব্ধ	WB/12/083/282202	191 নাম : পলি বিশ্বাস পিতার নাম: স্বপন বিশ্বাস বাড়ির নং : n0044 বয়স : 38 লিঙ্গ : মহিলা ফটো উপলব্ধ	UVU1323336	192 নাম : ডলি বিশ্বাস পিতার নাম: স্বপন বিশ্বাস বাড়ির নং : n0044 বয়স : 34 লিঙ্গ : মহিলা ফটো উপলব্ধ	UVU1218981
193 নাম : শংকর বিশ্বাস পিতার নাম: স্বপন বিশ্বাস বাড়ির নং : n0044 বয়স : 34 লিঙ্গ : পুরুষ ফটো উপলব্ধ	UVU1323047	194 নাম : তপন বিশ্বাস পিতার নাম: লোকনাথ বিশ্বাস বাড়ির নং : n0045 বয়স : 59 লিঙ্গ : পুরুষ ফটো উপলব্ধ	WB/12/083/282564	195 নাম : রামকৃষ্ণ বিশ্বাস পিতার নাম: অতুল বিশ্বাস বাড়ির নং : n0046 বয়স : 39 লিঙ্গ : পুরুষ ফটো উপলব্ধ	GQL3280385
196 নাম : কৃষ্ণা বিশ্বাস স্বামীর নাম: রামকৃষ্ণ বিশ্বাস বাড়ির নং : n0046 বয়স : 38 লিঙ্গ : মহিলা ফটো উপলব্ধ	UVU1219153	197 নাম : সত্য বিশ্বাস পিতার নাম: শরৎ বিশ্বাস বাড়ির নং : n0047 বয়স : 69 লিঙ্গ : পুরুষ ফটো উপলব্ধ	WB/12/083/282472	198 নাম : বিজলী বিশ্বাস স্বামীর নাম: সত্য বিশ্বাস বাড়ির নং : n0047 বয়স : 61 লিঙ্গ : মহিলা ফটো উপলব্ধ	WB/12/083/282417
199 নাম : শিপ্রা বিশ্বাস পিতার নাম: সত্য বিশ্বাস বাড়ির নং : n0047 বয়স : 42 লিঙ্গ : মহিলা ফটো উপলব্ধ	GQL3475118	200 নাম : সুরভ বিশ্বাস পিতার নাম: সত্য বিশ্বাস বাড়ির নং : n0047 বয়স : 39 লিঙ্গ : পুরুষ ফটো উপলব্ধ	GQL3280427	201 নাম : দুলু বিশ্বাস স্বামীর নাম: কান্তি বিশ্বাস বাড়ির নং : n0050 বয়স : 59 লিঙ্গ : মহিলা ফটো উপলব্ধ	WB/18/104/033126
202 নাম : কিংকর বিশ্বাস পিতার নাম: কান্তি বিশ্বাস বাড়ির নং : n0050 বয়স : 37 লিঙ্গ : পুরুষ ফটো উপলব্ধ	UVU1219518	203 নাম : তারক বিশ্বাস পিতার নাম: জিতেন বিশ্বাস বাড়ির নং : n0051 বয়স : 71 লিঙ্গ : পুরুষ ফটো উপলব্ধ	WB/12/083/282371	204 নাম : ডলি বিশ্বাস স্বামীর নাম: তারক বিশ্বাস বাড়ির নং : n0051 বয়স : 66 লিঙ্গ : মহিলা ফটো উপলব্ধ	UVU2210086
205 নাম : লক্ষী বিশ্বাস স্বামীর নাম: তারক বিশ্বাস বাড়ির নং : n0051 বয়স : 63 লিঙ্গ : মহিলা ফটো উপলব্ধ	WB/12/083/282238	206 নাম : তাপস বিশ্বাস পিতার নাম: তারক বিশ্বাস বাড়ির নং : n0051 বয়স : 34 লিঙ্গ : পুরুষ ফটো উপলব্ধ	UVU1636802	207 নাম : তপন বিশ্বাস পিতার নাম: তারক বিশ্বাস বাড়ির নং : n0051 বয়স : 33 লিঙ্গ : পুরুষ ফটো উপলব্ধ	UVU1522424
208 নাম : তমাল বিশ্বাস পিতার নাম: তারক বিশ্বাস বাড়ির নং : n0051 বয়স : 30 লিঙ্গ : পুরুষ ফটো উপলব্ধ	UVU1636679	209 নাম : জগদীশ বিশ্বাস পিতার নাম: জিতেন বিশ্বাস বাড়ির নং : n0051 বয়স : 66 লিঙ্গ : পুরুষ ফটো উপলব্ধ	GQL1932094	210 নাম : ঝর্ণা বিশ্বাস স্বামীর নাম: জগদীশ বিশ্বাস বাড়ির নং : n0051 বয়স : 58 লিঙ্গ : মহিলা ফটো উপলব্ধ	WB/12/083/282376

211	UVU1522515	নাম : জয়ন্ত বিশ্বাস পিতার নাম: জগদীশ বিশ্বাস বাড়ির নং : n0051 বয়স : 31 লিঙ্গ : পুরুষ	ফটো উপলব্ধ	212	GQL2941243	নাম : শ্যামলী মণ্ডল স্বামীর নাম: কালিপদ মণ্ডল বাড়ির নং : n0051 বয়স : 42 লিঙ্গ : মহিলা	ফটো উপলব্ধ	213	CHV2619070	নাম : ললিতা বিশ্বাস স্বামীর নাম: সঞ্জয় বিশ্বাস বাড়ির নং : n0054 বয়স : 40 লিঙ্গ : মহিলা	ফটো উপলব্ধ
214	GQL2941409	নাম : ত্রিনাথ বিশ্বাস পিতার নাম: অতুল বিশ্বাস বাড়ির নং : n0046 বয়স : 41 লিঙ্গ : পুরুষ	ফটো উপলব্ধ	215	UVU1930171	নাম : লতিকা বিশ্বাস স্বামীর নাম: অরুণ বিশ্বাস বাড়ির নং : n0046 বয়স : 37 লিঙ্গ : মহিলা	ফটো উপলব্ধ	216	UVU2047348	নাম : সবুজ বিশ্বাস পিতার নাম: সুনীল বিশ্বাস বাড়ির নং : n0198 বয়স : 26 লিঙ্গ : পুরুষ	ফটো উপলব্ধ
217	GQL3107232	নাম : নমিতা বিশ্বাস স্বামীর নাম: সঞ্জীৎ বিশ্বাস বাড়ির নং : n0083 বয়স : 42 লিঙ্গ : মহিলা	ফটো উপলব্ধ	218	UVU1930072	নাম : মাধব বিশ্বাস পিতার নাম: জিতেন বিশ্বাস বাড়ির নং : n0193 বয়স : 52 লিঙ্গ : পুরুষ	ফটো উপলব্ধ	219	UVU1930098	নাম : অনুপ বিশ্বাস পিতার নাম: অমল বিশ্বাস বাড়ির নং : n0090 বয়স : 29 লিঙ্গ : পুরুষ	ফটো উপলব্ধ
220	UVU1930122	নাম : তনিয়া বিশ্বাস স্বামীর নাম: উপেন বিশ্বাস বাড়ির নং : n0081 বয়স : 42 লিঙ্গ : মহিলা	ফটো উপলব্ধ	221	UVU1930130	নাম : অজিত বিশ্বাস পিতার নাম: সতীশ বিশ্বাস বাড়ির নং : n0195 বয়স : 57 লিঙ্গ : পুরুষ	ফটো উপলব্ধ	222	UVU2047512	নাম : চিন্ময় বিশ্বাস পিতার নাম: চঞ্চল বিশ্বাস বাড়ির নং : n0222 বয়স : 27 লিঙ্গ : পুরুষ	ফটো উপলব্ধ
223	UVU2047553	নাম : রত্না বিশ্বাস স্বামীর নাম: উজ্জল বিশ্বাস বাড়ির নং : n0226 বয়স : 27 লিঙ্গ : মহিলা	ফটো উপলব্ধ	224	UVU2047462	নাম : বিনু বিশ্বাস পিতার নাম: তরুণ বিশ্বাস বাড়ির নং : n0216 বয়স : 26 লিঙ্গ : পুরুষ	ফটো উপলব্ধ	225	UVU2047470	নাম : জবা বিশ্বাস পিতার নাম: জগদীশ বিশ্বাস বাড়ির নং : n0218 বয়স : 26 লিঙ্গ : মহিলা	ফটো উপলব্ধ
226	GQL3107372	নাম : সঞ্জিতা (সরকার) বিশ্বাস স্বামীর নাম: গোপাল চন্দ্র বিশ্বাস বাড়ির নং : n0060 বয়স : 41 লিঙ্গ : মহিলা	ফটো উপলব্ধ	227	WB/12/083/282519	নাম : প্রানকৃষ্ণ বিশ্বাস পিতার নাম: মহাদেব বিশ্বাস বাড়ির নং : n0062 বয়স : 79 লিঙ্গ : পুরুষ	ফটো উপলব্ধ	228	WB/12/083/282379	নাম : অনামিকা বিশ্বাস স্বামীর নাম: প্রানকৃষ্ণ বিশ্বাস বাড়ির নং : n0062 বয়স : 73 লিঙ্গ : মহিলা	ফটো উপলব্ধ
229	GQL1932284	নাম : অনুপ বিশ্বাস পিতার নাম: প্রান কৃষ্ণ বিশ্বাস বাড়ির নং : n0062 বয়স : 47 লিঙ্গ : পুরুষ	ফটো উপলব্ধ	230	WB/12/083/282346	নাম : শ্যামল বিশ্বাস পিতার নাম: কালিপদ বিশ্বাস বাড়ির নং : n0063 বয়স : 49 লিঙ্গ : পুরুষ	ফটো উপলব্ধ	231	GQL1932060	নাম : শিখা বিশ্বাস পিতার নাম: কালীপদ বিশ্বাস বাড়ির নং : n0063 বয়স : 45 লিঙ্গ : মহিলা	ফটো উপলব্ধ
232	WB/12/083/282666	নাম : কালিপদ বিশ্বাস পিতার নাম: কণ্ঠিরাম বিশ্বাস বাড়ির নং : n0065 বয়স : 81 লিঙ্গ : পুরুষ	ফটো উপলব্ধ	233	WB/12/083/282068	নাম : তরুণ বিশ্বাস পিতার নাম: কালিপদ বিশ্বাস বাড়ির নং : n0065 বয়স : 56 লিঙ্গ : পুরুষ	ফটো উপলব্ধ	234	UVU1636794	নাম : কার্তিক বিশ্বাস পিতার নাম: কালিপদ বিশ্বাস বাড়ির নং : n0065 বয়স : 46 লিঙ্গ : পুরুষ	ফটো উপলব্ধ
235	UVU1765098	নাম : মিনতি বিশ্বাস(বালা) স্বামীর নাম: কার্তিক বিশ্বাস বাড়ির নং : n0065 বয়স : 45 লিঙ্গ : মহিলা	ফটো উপলব্ধ	236	UVU1765080	নাম : পার্থ ভক্ত পিতার নাম: মনিমোহন ভক্ত বাড়ির নং : n0065 বয়স : 29 লিঙ্গ : পুরুষ	ফটো উপলব্ধ	237	WB/12/083/282419	নাম : গীতা বিশ্বাস স্বামীর নাম: অরুণ বিশ্বাস বাড়ির নং : n0065 বয়স : 55 লিঙ্গ : মহিলা	ফটো উপলব্ধ
238	WB/12/083/282061	নাম : রবীন্দ্রনাথ বিশ্বাস পিতার নাম: কণ্ঠিরাম বিশ্বাস বাড়ির নং : n0068 বয়স : 73 লিঙ্গ : পুরুষ	ফটো উপলব্ধ	239	GQL3475100	নাম : ঝর্ণা বিশ্বাস পিতার নাম: রবীন্দ্রনাথ বিশ্বাস বাড়ির নং : n0068 বয়স : 38 লিঙ্গ : মহিলা	ফটো উপলব্ধ	E2 240	WB/12/083/282807	নাম : চঞ্চলা বিশ্বাস স্বামীর নাম: রবীন্দ্র বিশ্বাস বাড়ির নং : n0068 বয়স : 63 লিঙ্গ : মহিলা	ফটো উপলব্ধ



241 নাম : দেবানন্দ পাইক পিতার নাম: কৃষ্ণ পাইক বাড়ির নং : এন0089 বয়স : 25 লিঙ্গ : পুরুষ	UVU2105344 ফটো উপলব্ধ	242 নাম : সুস্মিতা বিশ্বাস পিতার নাম: শিবেন বিশ্বাস বাড়ির নং : এন0072 বয়স : 23 লিঙ্গ : মহিলা	UVU2070381 ফটো উপলব্ধ	243 নাম : মৃণাল বিশ্বাস পিতার নাম: রবীন্দ্রনাথ বিশ্বাস বাড়ির নং : এন0068 বয়স : 25 লিঙ্গ : পুরুষ	UVU2070365 ফটো উপলব্ধ
244 নাম : বিভাষ বিশ্বাস পিতার নাম: বিমান বিশ্বাস বাড়ির নং : এন0070 বয়স : 25 লিঙ্গ : পুরুষ	UVU2070340 ফটো উপলব্ধ	245 নাম : চন্দন বিশ্বাস পিতার নাম: ভোলানাথ বিশ্বাস বাড়ির নং : n0229 বয়স : 46 লিঙ্গ : পুরুষ	UVU2050870 ফটো উপলব্ধ	246 নাম : বিমান বিশ্বাস পিতার নাম: বীরেন্দ্র কিশোর বিশ্বাস বাড়ির নং : n0070 বয়স : 51 লিঙ্গ : পুরুষ	WB/12/083/282581 ফটো উপলব্ধ
247 নাম : রীনা মালাকার স্বামীর নাম: মনোহর মালাকার বাড়ির নং : n0056 বয়স : 36 লিঙ্গ : মহিলা	UVU1636745 ফটো উপলব্ধ	248 নাম : টুম্পা বিশ্বাস স্বামীর নাম: পিন্টু বিশ্বাস বাড়ির নং : n0191 বয়স : 30 লিঙ্গ : মহিলা	UVU1776095 ফটো উপলব্ধ	249 নাম : মালতী বিশ্বাস স্বামীর নাম: শিবেন বিশ্বাস বাড়ির নং : n0072 বয়স : 38 লিঙ্গ : মহিলা	UVU1522382 ফটো উপলব্ধ
250 নাম : শেফালী বিশ্বাস স্বামীর নাম: সূজন বিশ্বাস বাড়ির নং : n0091 বয়স : 31 লিঙ্গ : মহিলা	UVU1930114 ফটো উপলব্ধ	251 নাম : কেয়া বিশ্বাস পিতার নাম: নানী গোপাল বিশ্বাস বাড়ির নং : এন0135 বয়স : 22 লিঙ্গ : মহিলা	UVU2486934 ফটো উপলব্ধ	252 নাম : প্রসেন বিশ্বাস পিতার নাম: প্রভাত বিশ্বাস বাড়ির নং : এন000 বয়স : 22 লিঙ্গ : পুরুষ	UVU2486967 ফটো উপলব্ধ
253 নাম : কৌশিক বিশ্বাস মায়ের নাম: দীপু রানি বিশ্বাস বাড়ির নং : এন0072 বয়স : 23 লিঙ্গ : পুরুষ	UVU2444339 ফটো উপলব্ধ	254 নাম : রীমা বিশ্বাস পিতার নাম: পাঁচু বিশ্বাস বাড়ির নং : এন0120 বয়স : 23 লিঙ্গ : মহিলা	UVU2445195 ফটো উপলব্ধ	255 নাম : পলাশ বিশ্বাস পিতার নাম: পাঁচু বিশ্বাস বাড়ির নং : এন0120 বয়স : 20 লিঙ্গ : পুরুষ	UVU2611630 ফটো উপলব্ধ
256 নাম : চিত্রা বিশ্বাস দত্ত স্বামীর নাম: বিশ্বজিৎ বিশ্বাস বাড়ির নং : এন0075 বয়স : 33 লিঙ্গ : মহিলা	UVU2487122 ফটো উপলব্ধ	257 নাম : আকাশ বিশ্বাস পিতার নাম: অজিত বিশ্বাস বাড়ির নং : নং195 বয়স : 24 লিঙ্গ : পুরুষ	UVU2499267 ফটো উপলব্ধ	258 নাম : গণেশ বিশ্বাস পিতার নাম: নিশীকান্ত বিশ্বাস বাড়ির নং : n0071 বয়স : 34 লিঙ্গ : পুরুষ	GQL2778173 ফটো উপলব্ধ
259 নাম : মণিমোহন ভট্ট পিতার নাম: হাতিলাল ভট্ট বাড়ির নং : এন0065 বয়স : 37 লিঙ্গ : পুরুষ	RHC2662831 ফটো উপলব্ধ	260 নাম : মিনতী বিশ্বাস স্বামীর নাম: ভোলা নাথ বিশ্বাস বাড়ির নং : n0043 বয়স : 71 লিঙ্গ : মহিলা	UVU2523009 ফটো উপলব্ধ	261 নাম : হেমলতা বিশ্বাস স্বামীর নাম: নরেন্দ্র বিশ্বাস বাড়ির নং : n0211 বয়স : 55 লিঙ্গ : মহিলা	HCL0186635 ফটো উপলব্ধ
262 নাম : মালতী বিশ্বাস স্বামীর নাম: অতুল বিশ্বাস বাড়ির নং : n0046 বয়স : 78 লিঙ্গ : মহিলা	UVU2288140 ফটো উপলব্ধ	263 নাম : স্বপ্নারানী বিশ্বাস স্বামীর নাম: তপন বিশ্বাস বাড়ির নং : n0044 বয়স : 54 লিঙ্গ : মহিলা	UVU2232148 ফটো উপলব্ধ	264 নাম : মিতা বিশ্বাস স্বামীর নাম: তারক বিশ্বাস বাড়ির নং : এন0043 বয়স : 31 লিঙ্গ : মহিলা	NRC1278878 ফটো উপলব্ধ
265 নাম : মৌসুমী বিশ্বাস পিতার নাম: রবীন্দ্র নাথ বিশ্বাস বাড়ির নং : এন0068 বয়স : 23 লিঙ্গ : মহিলা	UVU2445203 ফটো উপলব্ধ	266 নাম : পুতুল বিশ্বাস স্বামীর নাম: নিশীকান্ত বিশ্বাস বাড়ির নং : n0071 বয়স : 71 লিঙ্গ : মহিলা	UVU2378602 ফটো উপলব্ধ	267 নাম : সপ্না বিশ্বাস স্বামীর নাম: অজিত বিশ্বাস বাড়ির নং : n0196 বয়স : 43 লিঙ্গ : মহিলা	UVU1930148 ফটো উপলব্ধ
268 নাম : বীণা বিশ্বাস পিতার নাম: অজিত বিশ্বাস বাড়ির নং : এন0085 বয়স : 23 লিঙ্গ : মহিলা	UVU2444313 ফটো উপলব্ধ	269 নাম : সৌরভ বিশ্বাস পিতার নাম: তপন বিশ্বাস বাড়ির নং : এন0045 বয়স : 26 লিঙ্গ : পুরুষ	UVU2445211 ফটো উপলব্ধ	270 নাম : সাধনা বিশ্বাস (সমাজদার) স্বামীর নাম: শ্যামল বিশ্বাস বাড়ির নং : n0182 বয়স : 37 লিঙ্গ : মহিলা	UVU0104919 ফটো উপলব্ধ

271	SSA2066777	ফটো উপলব্ধ	272	NGB1884006	ফটো উপলব্ধ	273	UVU2047488	ফটো উপলব্ধ
নাম : সুপর্ণা বিশ্বাস বালা স্বামীর নাম: বিকাশ বিশ্বাস বাড়ির নং : এন0148 বয়স : 28 লিঙ্গ : মহিলা			নাম : কম্পনা বিশ্বাস মজুমদার স্বামীর নাম: বিধান বিশ্বাস বাড়ির নং : n0197 বয়স : 29 লিঙ্গ : মহিলা			নাম : মেঘলা বিশ্বাস(গাইন) স্বামীর নাম: রঞ্জন বিশ্বাস বাড়ির নং : n0219 বয়স : 26 লিঙ্গ : মহিলা		
274	UVU1166149	ফটো উপলব্ধ	275	SSA1902071	ফটো উপলব্ধ	276	UVU2367712	ফটো উপলব্ধ
নাম : চুমকি বিশ্বাস(বালা) স্বামীর নাম: মনোজ বিশ্বাস বাড়ির নং : n0123 বয়স : 35 লিঙ্গ : মহিলা			নাম : কাকলী বৈরাগী স্বামীর নাম: রতন বৈরাগী বাড়ির নং : N0137 বয়স : 29 লিঙ্গ : মহিলা			নাম : অজয় সর্দার পিতার নাম: সুদন সর্দার বাড়ির নং : N0170 বয়স : 24 লিঙ্গ : পুরুষ		
277	SSA1816941	ফটো উপলব্ধ	278	UVU2486983	ফটো উপলব্ধ	279	GQL2778264	ফটো উপলব্ধ
নাম : সুনীতা বৈরাগী বিশ্বাস স্বামীর নাম: সুকান্ত বৈরাগী বাড়ির নং : N0037 বয়স : 36 লিঙ্গ : মহিলা			নাম : প্রিয়া বৈরাগী পিতার নাম: সঞ্জয় বৈরাগী বাড়ির নং : এন0136 বয়স : 22 লিঙ্গ : মহিলা			নাম : সুকান্ত বৈরাগী পিতার নাম: শরৎ চন্দ্র বৈরাগী বাড়ির নং : n0037 বয়স : 44 লিঙ্গ : পুরুষ		
280	UVU2210417	ফটো উপলব্ধ	281	UVU2205458	ফটো উপলব্ধ	282	UVU2205490	ফটো উপলব্ধ
নাম : সোমা বৈরাগী পিতার নাম: শরৎ চন্দ্র বৈরাগী বাড়ির নং : n0164 বয়স : 48 লিঙ্গ : মহিলা			নাম : শরৎ চন্দ্র বৈরাগী পিতার নাম: প্রেমানন্দ বৈরাগী বাড়ির নং : n0169 বয়স : 73 লিঙ্গ : পুরুষ			নাম : অমিয় বৈরাগী স্বামীর নাম: শরৎ বৈরাগী বাড়ির নং : n0170 বয়স : 66 লিঙ্গ : মহিলা		
283	UVU2444354	ফটো উপলব্ধ	284	UVU2105419	ফটো উপলব্ধ	285	UVU1522267	ফটো উপলব্ধ
নাম : শেফালী বৈরাগী পিতার নাম: সঞ্জয় বৈরাগী বাড়ির নং : এন0001 বয়স : 24 লিঙ্গ : মহিলা			নাম : সন্ধ্যা ভক্ত স্বামীর নাম: অপূর্বলাল ভক্ত বাড়ির নং : এন0450 বয়স : 28 লিঙ্গ : মহিলা			নাম : মিঠুন ভক্ত পিতার নাম: মনিমোহন ভক্ত বাড়ির নং : n0190 বয়স : 32 লিঙ্গ : পুরুষ		
286	UVU1522630	ফটো উপলব্ধ	287	UVU2368009	ফটো উপলব্ধ	288	UVU2378586	ফটো উপলব্ধ
নাম : শীউলী মজুমদার স্বামীর নাম: বিভূতি মজুমদার বাড়ির নং : n0175 বয়স : 48 লিঙ্গ : মহিলা			নাম : চীনিম মজুমদার স্বামীর নাম: বিজন মজুমদার বাড়ির নং : n0022 বয়স : 29 লিঙ্গ : মহিলা			নাম : রাজেন্দ্র মজুমদার পিতার নাম: নারায়ণ মজুমদার বাড়ির নং : n0022 বয়স : 70 লিঙ্গ : পুরুষ		
289	UVU2047538	ফটো উপলব্ধ	290	GQL3107463	ফটো উপলব্ধ	291	GQL3107471	ফটো উপলব্ধ
নাম : দ্বীপেন্দ্র মজুমদার পিতার নাম: দীপক মজুমদার বাড়ির নং : n0151 বয়স : 27 লিঙ্গ : পুরুষ			নাম : বিজন মজুমদার পিতার নাম: রাজেন্দ্রনাথ মজুমদার বাড়ির নং : n0022 বয়স : 42 লিঙ্গ : পুরুষ			নাম : বিভূতি মজুমদার পিতার নাম: রাজেন্দ্র নাথ মজুমদার বাড়ির নং : n0022 বয়স : 45 লিঙ্গ : পুরুষ		
292	UVU2105385	ফটো উপলব্ধ	293	GQL3107414	ফটো উপলব্ধ	294	XZD1547363	ফটো উপলব্ধ
নাম : কুমুদরঞ্জন মজুমদার পিতার নাম: কালিপদ মজুমদার বাড়ির নং : এন0041 বয়স : 72 লিঙ্গ : পুরুষ			নাম : পার্থ মজুমদার পিতার নাম: কুমুদ রঞ্জন মজুমদার বাড়ির নং : n0173 বয়স : 40 লিঙ্গ : পুরুষ			নাম : যুথিকা মজুমদার স্বামীর নাম: পার্থ মজুমদার বাড়ির নং : n0214 বয়স : 34 লিঙ্গ : মহিলা		
295	UVU2284636	ফটো উপলব্ধ	296	UVU1935295	ফটো উপলব্ধ	297	UVU2445120	ফটো উপলব্ধ
নাম : পারুল মজুমদার স্বামীর নাম: কুমুদ রঞ্জন মজুমদার বাড়ির নং : n0041 বয়স : 64 লিঙ্গ : মহিলা			নাম : প্রভাতী মজুমদার বিশ্বাস স্বামীর নাম: অমিত মজুমদার বাড়ির নং : পুরুলিয়া বয়স : 27 লিঙ্গ : মহিলা			নাম : রিংকি তালুকদার পিতার নাম: নিখিল তালুকদার বাড়ির নং : এন0092 বয়স : 24 লিঙ্গ : মহিলা		
Q 298	UVU1844323	ফটো উপলব্ধ	299	UVU2445237	ফটো উপলব্ধ	300	UVU1413970	ফটো উপলব্ধ
নাম : মাধবী মন্ডল পিতার নাম: বিমল কুমার মন্ডল বাড়ির নং : বয়স : 48 লিঙ্গ : মহিলা			নাম : পৃথ্বীরাজ মন্ডল পিতার নাম: নিখিল চন্দ্র মন্ডল বাড়ির নং : এন0069 বয়স : 23 লিঙ্গ : পুরুষ			নাম : শ্যামলী মন্ডল স্বামীর নাম: মনোজ মণ্ডল বাড়ির নং : এন0092 বয়স : 49 লিঙ্গ : মহিলা		

301	GQL3107547	নাম : রীতা তালুকদার স্বামীর নাম: নিখিল তালুকদার বাড়ির নং : n0092 বয়স : 48 লিঙ্গ : মহিলা	ফটো উপলব্ধ	302	UVU2554517	নাম : রুমা মন্ডল পিতার নাম: নিখিল মন্ডল বাড়ির নং : এন0048 বয়স : 21 লিঙ্গ : মহিলা	ফটো উপলব্ধ	303	UVU1844364	নাম : রুমা মন্ডল পিতার নাম: নিখিল মন্ডল বাড়ির নং : n0069 বয়স : 28 লিঙ্গ : মহিলা	ফটো উপলব্ধ
304	WB/12/083/282261	নাম : সন্ধ্যা মণ্ডল স্বামীর নাম: লক্ষীকান্ত মণ্ডল বাড়ির নং : n0001 বয়স : 87 লিঙ্গ : মহিলা	ফটো উপলব্ধ	305	GQL1807965	নাম : রাসমোহন মণ্ডল মায়ের নাম: সন্ধ্যা মণ্ডল বাড়ির নং : n0001 বয়স : 48 লিঙ্গ : পুরুষ	ফটো উপলব্ধ	306	WB/12/083/282361	নাম : শান্তিলতা মণ্ডল স্বামীর নাম: বিমল মণ্ডল বাড়ির নং : n0035 বয়স : 76 লিঙ্গ : মহিলা	ফটো উপলব্ধ
307	UVU1323146	নাম : বিশ্বজিৎ মণ্ডল পিতার নাম: বিমল কৃষ্ণ মণ্ডল বাড়ির নং : n0035 বয়স : 44 লিঙ্গ : পুরুষ	ফটো উপলব্ধ	308	UVU1636737	নাম : ববিতা মণ্ডল স্বামীর নাম: বিশ্বজিৎ মণ্ডল বাড়ির নং : n0035 বয়স : 44 লিঙ্গ : মহিলা	ফটো উপলব্ধ	309	WB/12/083/282780	নাম : নিখিল চন্দ্র মণ্ডল পিতার নাম: যতীন মণ্ডল বাড়ির নং : n0069 বয়স : 69 লিঙ্গ : পুরুষ	ফটো উপলব্ধ
310	WB/12/083/282826	নাম : শোভা মণ্ডল স্বামীর নাম: নিখিল মণ্ডল বাড়ির নং : n0069 বয়স : 61 লিঙ্গ : মহিলা	ফটো উপলব্ধ	E2 311	WB/12/083/282674	নাম : অনিল মণ্ডল পিতার নাম: যতীন মণ্ডল বাড়ির নং : n0073 বয়স : 73 লিঙ্গ : পুরুষ	ফটো উপলব্ধ	312	WB/12/083/282556	নাম : নমিতা মণ্ডল স্বামীর নাম: অনিল মণ্ডল বাড়ির নং : n0073 বয়স : 66 লিঙ্গ : মহিলা	ফটো উপলব্ধ
313	UVU1522374	নাম : প্রভাষ মন্ডল পিতার নাম: যতীন মন্ডল বাড়ির নং : n0073 বয়স : 55 লিঙ্গ : পুরুষ	ফটো উপলব্ধ	314	UVU1522416	নাম : সন্ধ্যা মন্ডল স্বামীর নাম: অতনু মন্ডল বাড়ির নং : n0073 বয়স : 34 লিঙ্গ : মহিলা	ফটো উপলব্ধ	315	WB/12/083/282416	নাম : হেমপ্রভা মণ্ডল স্বামীর নাম: মধুসূদন মণ্ডল বাড়ির নং : n0092 বয়স : 69 লিঙ্গ : মহিলা	ফটো উপলব্ধ
316	WB/12/083/282447	নাম : মনোজ মণ্ডল পিতার নাম: মধুসূদন মণ্ডল বাড়ির নং : n0092 বয়স : 51 লিঙ্গ : পুরুষ	ফটো উপলব্ধ	317	UVU0089961	নাম : অতনু মন্ডল পিতার নাম: অনিল মন্ডল বাড়ির নং : N0073 বয়স : 44 লিঙ্গ : পুরুষ	ফটো উপলব্ধ	318	UVU2444404	নাম : রোহন তালুকদার পিতার নাম: নিখিল তালুকদার বাড়ির নং : এন0092 বয়স : 25 লিঙ্গ : পুরুষ	ফটো উপলব্ধ
319	UVU2444321	নাম : উষারানী মণ্ডল স্বামীর নাম: বিনয় মণ্ডল বাড়ির নং : এন00 বয়স : 55 লিঙ্গ : মহিলা	ফটো উপলব্ধ	320	UVU2480135	নাম : অসীম মন্ডল পিতার নাম: অখিল মন্ডল বাড়ির নং : এন00 বয়স : 23 লিঙ্গ : পুরুষ	ফটো উপলব্ধ	321	UVU2368074	নাম : সৌরভ মন্ডল মায়ের নাম: দীপ্তি মন্ডল বাড়ির নং : N0140 বয়স : 24 লিঙ্গ : পুরুষ	ফটো উপলব্ধ
322	UVU2047355	নাম : কনক লাল মন্ডল পিতার নাম: কালিপদ মন্ডল বাড়ির নং : n0199 বয়স : 26 লিঙ্গ : পুরুষ	ফটো উপলব্ধ	323	UVU2480283	নাম : রাহুল মন্ডল পিতার নাম: মণিমোহন মন্ডল বাড়ির নং : এন0140 বয়স : 22 লিঙ্গ : পুরুষ	ফটো উপলব্ধ	324	UVU2368058	নাম : পাপিয়া মন্ডল পিতার নাম: অখিল মন্ডল বাড়ির নং : N0140 বয়স : 24 লিঙ্গ : মহিলা	ফটো উপলব্ধ
325	UVU2255131	নাম : বিজয় মালাকার পিতার নাম: চিত্তরঞ্জন মালাকার বাড়ির নং : n0053 বয়স : 46 লিঙ্গ : পুরুষ	ফটো উপলব্ধ	326	UVU1930221	নাম : অভিজিৎ মালাকার পিতার নাম: চিত্তরঞ্জন মালাকার বাড়ির নং : n0053 বয়স : 27 লিঙ্গ : পুরুষ	ফটো উপলব্ধ	327	UVU1636752	নাম : দিপালী মালাকার স্বামীর নাম: মহানন্দ মালাকার বাড়ির নং : n0055 বয়স : 32 লিঙ্গ : মহিলা	ফটো উপলব্ধ
Q 328	UVU2445138	নাম : সমাপ্তি রায় স্বামীর নাম: দীপেশ্বর রায় বাড়ির নং : এন0053 বয়স : 27 লিঙ্গ : মহিলা	ফটো উপলব্ধ	329	UVU1522408	নাম : বিলা মালাকার স্বামীর নাম: বিজয় মালাকার বাড়ির নং : এন0053 বয়স : 31 লিঙ্গ : মহিলা	ফটো উপলব্ধ	330	WB/12/083/282084	নাম : চিত্তরঞ্জন মালাকার পিতার নাম: চিত্তরঞ্জন মালাকার বাড়ির নং : n0053 বয়স : 56 লিঙ্গ : পুরুষ	ফটো উপলব্ধ

331 নাম : চরণ মালাকার পিতার নাম : চিত্তরঞ্জন মালাকার বাড়ির নং : n0053 বয়স : 53 লিঙ্গ : পুরুষ ফটো উপলব্ধ	WB/12/083/282005	332 নাম : মাধুরী (বিশ্বাস) মালাকার স্বামীর নাম : চরণ মালাকার বাড়ির নং : n0053 বয়স : 39 লিঙ্গ : মহিলা ফটো উপলব্ধ	GQL3108685	333 নাম : দীনেশ রায় পিতার নাম : প্রনব রায় বাড়ির নং : n0053 বয়স : 29 লিঙ্গ : পুরুষ ফটো উপলব্ধ	UVU1765189
334 নাম : মনোরঞ্জন মালাকার পিতার নাম : নরেন্দ্রনাথ মালাকার বাড়ির নং : n0055 বয়স : 74 লিঙ্গ : পুরুষ ফটো উপলব্ধ	UVU2687341	335 নাম : রেনুকা মালাকার স্বামীর নাম : মনোরঞ্জন মালাকার বাড়ির নং : n0055 বয়স : 69 লিঙ্গ : মহিলা ফটো উপলব্ধ	UVU2687333	336 নাম : আনন্দ মালাকার পিতার নাম : মনোরঞ্জন মালাকার বাড়ির নং : n0055 বয়স : 40 লিঙ্গ : পুরুষ ফটো উপলব্ধ	GQL3280468
337 নাম : প্রতিমা সরকার মালাকার স্বামীর নাম : চিত্তরঞ্জন মালাকার বাড়ির নং : n0053 বয়স : 44 লিঙ্গ : মহিলা ফটো উপলব্ধ	HCL2408250	338 নাম : মহানন্দ মালাকার পিতার নাম : মনোরঞ্জন মালাকার বাড়ির নং : n0055 বয়স : 43 লিঙ্গ : পুরুষ ফটো উপলব্ধ	GQL1807007	339 নাম : রিমি মালাকার পিতার নাম : চরণ মালাকার বাড়ির নং : এন0053 বয়স : 22 লিঙ্গ : মহিলা ফটো উপলব্ধ	UVU2476109
340 নাম : সুলেখা রায় পিতার নাম : অসীম রায় বাড়ির নং : এন0080 বয়স : 27 লিঙ্গ : মহিলা ফটো উপলব্ধ	UVU2517027	341 নাম : তনুশ্রী রায় পিতার নাম : তপন কুমার রায় বাড়ির নং : এন002 বয়স : 22 লিঙ্গ : মহিলা ফটো উপলব্ধ	UVU2476315	342 নাম : জয়ন্তী রায় স্বামীর নাম : ভবেন্দ্র রায় বাড়ির নং : n0207 বয়স : 42 লিঙ্গ : মহিলা ফটো উপলব্ধ	HCL2658821
343 নাম : স্বপন রায় পিতার নাম : খগেন্দ্রনাথ রায় বাড়ির নং : n0002 বয়স : 57 লিঙ্গ : পুরুষ ফটো উপলব্ধ	UVU2295780	344 নাম : অসীম রায় পিতার নাম : অতুল রায় বাড়ির নং : n0080 বয়স : 66 লিঙ্গ : পুরুষ ফটো উপলব্ধ	UVU2372498	345 নাম : প্রনব রায় পিতার নাম : খগেন রায় বাড়ির নং : এন002 বয়স : 61 লিঙ্গ : পুরুষ ফটো উপলব্ধ	WB/12/083/282846
346 নাম : অনিতা রায় স্বামীর নাম : প্রনব রায় বাড়ির নং : n0002 বয়স : 56 লিঙ্গ : মহিলা ফটো উপলব্ধ	WB/12/083/282498	347 নাম : গনেশ রায় পিতার নাম : প্রনব রায় বাড়ির নং : n0002 বয়স : 37 লিঙ্গ : পুরুষ ফটো উপলব্ধ	UVU0090852	348 নাম : মনিকা রায় স্বামীর নাম : সন্তোষ রায় বাড়ির নং : n0002 বয়স : 35 লিঙ্গ : মহিলা ফটো উপলব্ধ	UVU1323401
349 নাম : প্রমীলা রায়(ভদ্র) স্বামীর নাম : গনেশ রায় বাড়ির নং : n0002 বয়স : 35 লিঙ্গ : মহিলা ফটো উপলব্ধ	UVU1844356	350 নাম : তুলি রায় স্বামীর নাম : লীহার রায় বাড়ির নং : n0185 বয়স : 33 লিঙ্গ : মহিলা ফটো উপলব্ধ	UVU1844331	351 নাম : রাধা রানী রায় স্বামীর নাম : স্বপন রায় বাড়ির নং : n0002 বয়স : 51 লিঙ্গ : মহিলা ফটো উপলব্ধ	WB/12/083/213324
352 নাম : রেনু রায় স্বামীর নাম : অসীম রায় বাড়ির নং : n0080 বয়স : 52 লিঙ্গ : মহিলা ফটো উপলব্ধ	UVU2372472	353 নাম : পূর্ণিমা রায় সেন স্বামীর নাম : বিপ্লব রায় বাড়ির নং : N0074 বয়স : 27 লিঙ্গ : মহিলা ফটো উপলব্ধ	UEC1763036	354 নাম : সুকান্ত রায় পিতার নাম : স্বপন রায় বাড়ির নং : n0225 বয়স : 26 লিঙ্গ : পুরুষ ফটো উপলব্ধ	UVU2047546
355 নাম : বিকাশ রায় পিতার নাম : লিখিল রায় বাড়ির নং : n0185 বয়স : 43 লিঙ্গ : পুরুষ ফটো উপলব্ধ	XCZ0891846	356 নাম : সুভাষ রায় পিতার নাম : খগেন রায় বাড়ির নং : n0003 বয়স : 71 লিঙ্গ : পুরুষ ফটো উপলব্ধ	WB/12/083/282739	357 নাম : প্রমীলা রায় স্বামীর নাম : সুভাষ রায় বাড়ির নং : n0003 বয়স : 66 লিঙ্গ : মহিলা ফটো উপলব্ধ	WB/12/083/282136
358 নাম : উত্তম রায় পিতার নাম : সুভাষ রায় বাড়ির নং : n0003 বয়স : 42 লিঙ্গ : পুরুষ ফটো উপলব্ধ	GQL2778470	359 নাম : তাপস রায় পিতার নাম : খগেন রায় বাড়ির নং : n0013 বয়স : 54 লিঙ্গ : পুরুষ ফটো উপলব্ধ	WB/12/083/282870	360 নাম : কনিকা রায় স্বামীর নাম : তাপস রায় বাড়ির নং : n0013 বয়স : 43 লিঙ্গ : মহিলা ফটো উপলব্ধ	GQL3107646

361 নাম : সোনালী রায় পিতার নাম: তাপস রায় বাড়ির নং : এন0013 বয়স : 21 লিঙ্গ : মহিলা	UVU2610558 ফটো উপলব্ধ	362 নাম : রাকেশ রায় পিতার নাম: তাপস রায় বাড়ির নং : এন0013 বয়স : 20 লিঙ্গ : পুরুষ	UVU2610988 ফটো উপলব্ধ	363 নাম : অতুল রায় পিতার নাম: বিধুভূষণ রায় বাড়ির নং : n0074 বয়স : 78 লিঙ্গ : পুরুষ	WB/12/083/282459 ফটো উপলব্ধ
364 নাম : শান্তিলতা রায় স্বামীর নাম: অতুল রায় বাড়ির নং : n0074 বয়স : 58 লিঙ্গ : মহিলা	WB/12/083/282319 ফটো উপলব্ধ	365 নাম : বিপ্লব রায় পিতার নাম: অতুল রায় বাড়ির নং : n0074 বয়স : 42 লিঙ্গ : পুরুষ	UVU0090977 ফটো উপলব্ধ	366 নাম : শিবু রায় পিতার নাম: অসীম রায় বাড়ির নং : n0080 বয়স : 34 লিঙ্গ : পুরুষ	UVU1219500 ফটো উপলব্ধ
367 নাম : নিহার রায় পিতার নাম: লিখিল রায় বাড়ির নং : n0185 বয়স : 36 লিঙ্গ : পুরুষ	UVU1738731 ফটো উপলব্ধ	368 নাম : দেবেশ্বরী রায় (স্বৈরী) স্বামীর নাম: উজ্জন রায় বাড়ির নং : n0205 বয়স : 43 লিঙ্গ : মহিলা	GGF1539931 ফটো উপলব্ধ	369 নাম : ববি সমাজদার পিতার নাম: সুকুমার সমাজদার বাড়ির নং : n0206 বয়স : 28 লিঙ্গ : মহিলা	UVU2047413 ফটো উপলব্ধ
370 নাম : সুকুমার সমাজদার পিতার নাম: সুধার্ম সমাজদার বাড়ির নং : n0124 বয়স : 60 লিঙ্গ : পুরুষ	UVU1522457 ফটো উপলব্ধ	Q 371 নাম : নয়নতারা সমাজদার স্বামীর নাম: সুকুমার সমাজদার বাড়ির নং : বয়স : 56 লিঙ্গ : মহিলা	UVU1522549 ফটো উপলব্ধ	372 নাম : স্বর্ণা সমাজদার পিতার নাম: চৈতন্য সমাজদার বাড়ির নং : এন0124 বয়স : 25 লিঙ্গ : মহিলা	UVU2105328 ফটো উপলব্ধ
373 নাম : যমুনা সমাজদার স্বামীর নাম: নিতাই সমাজদার বাড়ির নং : n0124 বয়স : 40 লিঙ্গ : মহিলা	UVU1414317 ফটো উপলব্ধ	374 নাম : চৈতন্য সমাজদার পিতার নাম: সুকুমার সমাজদার বাড়ির নং : n0124 বয়স : 38 লিঙ্গ : পুরুষ	UVU1414226 ফটো উপলব্ধ	375 নাম : গঙ্গা সমাজদার স্বামীর নাম: গৌর সমাজদার বাড়ির নং : n0124 বয়স : 42 লিঙ্গ : মহিলা	UVU1414309 ফটো উপলব্ধ
376 নাম : গৌর সমাজদার পিতার নাম: সুকুমার সমাজদার বাড়ির নং : n0167 বয়স : 40 লিঙ্গ : পুরুষ	UVU1322965 ফটো উপলব্ধ	377 নাম : নিতাই সমাজদার পিতার নাম: সুকুমার সমাজদার বাড়ির নং : n0124 বয়স : 38 লিঙ্গ : পুরুষ	UVU1414242 ফটো উপলব্ধ	378 নাম : পাপিয়া সমাজদার পিতার নাম: রামকৃষ্ণ সমাজদার বাড়ির নং : এন0066 বয়স : 23 লিঙ্গ : মহিলা	UVU2476331 ফটো উপলব্ধ
379 নাম : তুস্তি সমাজদার (বিশ্বাস) স্বামীর নাম: রামকৃষ্ণ সমাজদার বাড়ির নং : n0066 বয়স : 45 লিঙ্গ : মহিলা	GQL1806421 ফটো উপলব্ধ	380 নাম : বাসন্তী সরকার স্বামীর নাম: শ্যামল সরকার বাড়ির নং : n0227 বয়স : 41 লিঙ্গ : মহিলা	GQL3124591 ফটো উপলব্ধ	381 নাম : শ্যামল সরকার পিতার নাম: প্রিয়লাল সরকার বাড়ির নং : n0228 বয়স : 52 লিঙ্গ : পুরুষ	WB/12/083/333050 ফটো উপলব্ধ
382 নাম : বিক্রম সরকার পিতার নাম: শ্যামল সরকার বাড়ির নং : এন0228 বয়স : 25 লিঙ্গ : পুরুষ	UVU2105435 ফটো উপলব্ধ	383 নাম : অমৃতা সরকার পিতার নাম: সুনীল সরকার বাড়ির নং : এন0166 বয়স : 26 লিঙ্গ : মহিলা	UVU2115996 ফটো উপলব্ধ	384 নাম : সুভংকর সরকার পিতার নাম: সুনীল সরকার বাড়ির নং : এন0165 বয়স : 22 লিঙ্গ : পুরুষ	UVU2480358 ফটো উপলব্ধ
385 নাম : সুনীল সরকার পিতার নাম: গোপাল সরকার বাড়ির নং : n0165 বয়স : 70 লিঙ্গ : পুরুষ	WB/12/083/282328 ফটো উপলব্ধ	386 নাম : নীতা সরকার স্বামীর নাম: সুনীল সরকার বাড়ির নং : n0166 বয়স : 63 লিঙ্গ : মহিলা	UVU2616993 ফটো উপলব্ধ	387 নাম : সাথি সরকার স্বামীর নাম: নারায়ণ সরকার বাড়ির নং : এন00 বয়স : 38 লিঙ্গ : মহিলা	UNF1917467 ফটো উপলব্ধ
388 নাম : শংকর সরকার পিতার নাম: সুনীল সরকার বাড়ির নং : n0165 বয়স : 29 লিঙ্গ : পুরুষ	UVU1765106 ফটো উপলব্ধ	389 নাম : বর্নালী সর্দার পিতার নাম: মহিত সর্দার বাড়ির নং : n0032 বয়স : 34 লিঙ্গ : মহিলা	UVU0092486 ফটো উপলব্ধ	390 নাম : অতুল সর্দার পিতার নাম: রুপচাঁদ সর্দার বাড়ির নং : n0081 বয়স : 60 লিঙ্গ : পুরুষ	UVU2278075 ফটো উপলব্ধ

391	UVU2378578	ফটো উপলব্ধ	392	UHG2110542	ফটো উপলব্ধ	393	UVU2445146	ফটো উপলব্ধ
নাম : তারামনি সর্দার স্বামীর নাম: সরজিত সর্দার বাড়ির নং : n0009 বয়স : 55 লিঙ্গ : মহিলা			নাম : সাবিত্রী সর্দার মিজ অন্যান্য: পথিক সর্দার বাড়ির নং : এন0013 বয়স : 29 লিঙ্গ : মহিলা			নাম : রাস্তানী সর্দার স্বামীর নাম: অরুপ সর্দার বাড়ির নং : এন0012 বয়স : 23 লিঙ্গ : মহিলা		
394	UVU1219344	ফটো উপলব্ধ	395	UVU1930189	ফটো উপলব্ধ	396	UVU1847656	ফটো উপলব্ধ
নাম : অজয় সর্দার পিতার নাম: জটুরাম সর্দার বাড়ির নং : n0010 বয়স : 34 লিঙ্গ : পুরুষ			নাম : অরুপ সর্দার পিতার নাম: নিমচাঁদ সর্দার বাড়ির নং : n0019 বয়স : 28 লিঙ্গ : পুরুষ			নাম : মায়ী সর্দার স্বামীর নাম: নিতুন সর্দার বাড়ির নং : N0019 বয়স : 29 লিঙ্গ : মহিলা		
397	UVU2556843	ফটো উপলব্ধ	398	UVU2556785	ফটো উপলব্ধ	399	UVU2554509	ফটো উপলব্ধ
নাম : শুভজিৎ সর্দার পিতার নাম: নিমাই সর্দার বাড়ির নং : এন0023 বয়স : 21 লিঙ্গ : পুরুষ			নাম : পঙ্কজ সর্দার পিতার নাম: গৌড় সর্দার বাড়ির নং : এন0023 বয়স : 23 লিঙ্গ : পুরুষ			নাম : প্রতিম সর্দার পিতার নাম: প্রদীপ সর্দার বাড়ির নং : এন0086 বয়স : 21 লিঙ্গ : পুরুষ		
400	UVU2554616	ফটো উপলব্ধ	401	GQL3107877	ফটো উপলব্ধ	402	WB/12/083/282351	ফটো উপলব্ধ
নাম : রুমা সর্দার পিতার নাম: কানাই সর্দার বাড়ির নং : এন0056 বয়স : 21 লিঙ্গ : মহিলা			নাম : জটুরাম সর্দার পিতার নাম: চৈতন্য সর্দার বাড়ির নং : n0010 বয়স : 73 লিঙ্গ : পুরুষ			নাম : পূর্ণিমা সর্দার স্বামীর নাম: জটুরাম সর্দার বাড়ির নং : n0010 বয়স : 69 লিঙ্গ : মহিলা		
403	UVU1323070	ফটো উপলব্ধ	404	UVU1323088	ফটো উপলব্ধ	405	WB/12/083/282299	ফটো উপলব্ধ
নাম : খোকন সর্দার পিতার নাম: জটুরাম সর্দার বাড়ির নং : n0010 বয়স : 38 লিঙ্গ : পুরুষ			নাম : বীরবল সর্দার পিতার নাম: জটুরাম সর্দার বাড়ির নং : n0010 বয়স : 36 লিঙ্গ : পুরুষ			নাম : গীতা সর্দার স্বামীর নাম: মতিলাল সর্দার বাড়ির নং : n0016 বয়স : 61 লিঙ্গ : মহিলা		
406	WB/12/083/282760	ফটো উপলব্ধ	407	WB/12/083/282380	ফটো উপলব্ধ	408	GQL3474970	ফটো উপলব্ধ
নাম : চট্টরাম সর্দার পিতার নাম: হরিপদ সর্দার বাড়ির নং : n0004 বয়স : 66 লিঙ্গ : পুরুষ			নাম : কম্পনা সর্দার স্বামীর নাম: চট্টরাম সর্দার বাড়ির নং : n0004 বয়স : 65 লিঙ্গ : মহিলা			নাম : শ্যামল সর্দার পিতার নাম: চট্টরাম সর্দার বাড়ির নং : n0004 বয়স : 38 লিঙ্গ : পুরুষ		
409	UVU1765056	ফটো উপলব্ধ	410	WB/12/083/282919	ফটো উপলব্ধ	411	WB/12/083/282622	ফটো উপলব্ধ
নাম : সমীর সর্দার পিতার নাম: চট্টরাম সর্দার বাড়ির নং : n0004 বয়স : 29 লিঙ্গ : পুরুষ			নাম : সরস্বতী সর্দার স্বামীর নাম: জীবনরতন সর্দার বাড়ির নং : n0004 বয়স : 61 লিঙ্গ : মহিলা			নাম : অমল সর্দার পিতার নাম: কালিপদ সর্দার বাড়ির নং : n0005 বয়স : 51 লিঙ্গ : পুরুষ		
412	UVU1219179	ফটো উপলব্ধ	413	WB/12/083/282914	ফটো উপলব্ধ	414	WB/12/083/282920	ফটো উপলব্ধ
নাম : বুনু সর্দার স্বামীর নাম: শ্যামল সর্দার বাড়ির নং : n0005 বয়স : 36 লিঙ্গ : মহিলা			নাম : গঙ্গা সর্দার পিতার নাম: কালিপদ সর্দার বাড়ির নং : n0006 বয়স : 58 লিঙ্গ : পুরুষ			নাম : পুনী সর্দার স্বামীর নাম: গঙ্গা সর্দার বাড়ির নং : n0006 বয়স : 52 লিঙ্গ : মহিলা		
415	UVU1414333	ফটো উপলব্ধ	416	WB/12/083/282373	ফটো উপলব্ধ	417	WB/12/083/282655	ফটো উপলব্ধ
নাম : প্রসেনজিৎ সর্দার পিতার নাম: গঙ্গা সর্দার বাড়ির নং : n0006 বয়স : 33 লিঙ্গ : পুরুষ			নাম : লক্ষী সর্দার স্বামীর নাম: সুনীল সর্দার বাড়ির নং : n0024 বয়স : 53 লিঙ্গ : মহিলা			নাম : রাশমনি সর্দার স্বামীর নাম: গৌর সর্দার বাড়ির নং : n0023 বয়স : 56 লিঙ্গ : মহিলা		
418	UVU1844232	ফটো উপলব্ধ	419	UVU1844240	ফটো উপলব্ধ	420	GQL3107943	ফটো উপলব্ধ
নাম : বিরাজ সর্দার পিতার নাম: বিমল সর্দার বাড়ির নং : n0024 বয়স : 28 লিঙ্গ : পুরুষ			নাম : নিরঞ্জন সর্দার পিতার নাম: নীল সর্দার বাড়ির নং : n0029 বয়স : 28 লিঙ্গ : পুরুষ			নাম : সুজিত সর্দার পিতার নাম: সুখচাঁদ সর্দার বাড়ির নং : n0031 বয়স : 43 লিঙ্গ : পুরুষ		

421 নাম : অজিত সর্দার পিতার নাম: সুখচাঁদ সর্দার বাড়ির নং : n0031 বয়স : 40 লিঙ্গ : পুরুষ	UVU1522366 ফটো উপলব্ধ	422 নাম : বিশ্বজিৎ সর্দার পিতার নাম: সুখচাঁদ সর্দার বাড়ির নং : n0031 বয়স : 38 লিঙ্গ : পুরুষ	UVU1323104 ফটো উপলব্ধ	423 নাম : মহিত সর্দার পিতার নাম: ধনীরাম সর্দার বাড়ির নং : n0032 বয়স : 69 লিঙ্গ : পুরুষ	WB/12/083/282756 ফটো উপলব্ধ
424 নাম : সন্ধ্যা সর্দার স্বামীর নাম: মহিত সর্দার বাড়ির নং : n0032 বয়স : 61 লিঙ্গ : মহিলা	WB/12/083/282744 ফটো উপলব্ধ	425 নাম : মনোতোষ সর্দার পিতার নাম: মহিত সর্দার বাড়ির নং : n0032 বয়স : 33 লিঙ্গ : পুরুষ	UVU1323021 ফটো উপলব্ধ	426 নাম : নরেন্দ্র নাথ সর্দার পিতার নাম: মঙ্গল সর্দার বাড়ির নং : n0036 বয়স : 69 লিঙ্গ : পুরুষ	WB/12/083/282166 ফটো উপলব্ধ
427 নাম : তাপসী সর্দার স্বামীর নাম: নরেন্দ্র নাথ সর্দার বাড়ির নং : n0036 বয়স : 59 লিঙ্গ : মহিলা	WB/12/083/282297 ফটো উপলব্ধ	428 নাম : পথিক সর্দার পিতার নাম: নরেন্দ্র নাথ সর্দার বাড়ির নং : n0036 বয়স : 38 লিঙ্গ : পুরুষ	GQL3576014 ফটো উপলব্ধ	429 নাম : প্রভাত সর্দার পিতার নাম: সমুদ্র সর্দার বাড়ির নং : n0076 বয়স : 54 লিঙ্গ : পুরুষ	WB/12/083/282546 ফটো উপলব্ধ
430 নাম : চন্দনা সর্দার স্বামীর নাম: প্রভাত সর্দার বাড়ির নং : n0076 বয়স : 50 লিঙ্গ : মহিলা	WB/12/083/282133 ফটো উপলব্ধ	431 নাম : অনিতা সর্দার স্বামীর নাম: উত্তম সর্দার বাড়ির নং : n0028 বয়স : 30 লিঙ্গ : মহিলা	UVU1765148 ফটো উপলব্ধ	432 নাম : নীলু সর্দার পিতার নাম: দেবেন সর্দার বাড়ির নং : n0029 বয়স : 66 লিঙ্গ : পুরুষ	WB/12/083/282484 ফটো উপলব্ধ
433 নাম : রামকৃষ্ণ সর্দার পিতার নাম: দেবেন সর্দার বাড়ির নং : n0029 বয়স : 59 লিঙ্গ : পুরুষ	WB/12/083/282613 ফটো উপলব্ধ	434 নাম : ফুলমনি সর্দার স্বামীর নাম: সুখচাঁদ সর্দার বাড়ির নং : n0031 বয়স : 64 লিঙ্গ : মহিলা	WB/12/083/282313 ফটো উপলব্ধ	435 নাম : সঞ্জিত সর্দার পিতার নাম: জীবনকৃষ্ণ সর্দার বাড়ির নং : n0007 বয়স : 37 লিঙ্গ : পুরুষ	GQL3474954 ফটো উপলব্ধ
436 নাম : ফুলনদেবী সর্দার স্বামীর নাম: সঞ্জিত সর্দার বাড়ির নং : n0007 বয়স : 32 লিঙ্গ : মহিলা	UVU1765205 ফটো উপলব্ধ	437 নাম : সঞ্জয় সর্দার পিতার নাম: জীবনকৃষ্ণ সর্দার বাড়ির নং : n0007 বয়স : 39 লিঙ্গ : পুরুষ	GQL3280369 ফটো উপলব্ধ	438 নাম : বার্ণা সর্দার স্বামীর নাম: সঞ্জয় সর্দার বাড়ির নং : n0007 বয়স : 38 লিঙ্গ : মহিলা	UVU1414085 ফটো উপলব্ধ
439 নাম : অর্জুন সর্দার পিতার নাম: কালিপদ সর্দার বাড়ির নং : n0008 বয়স : 56 লিঙ্গ : পুরুষ	WB/12/083/282829 ফটো উপলব্ধ	440 নাম : বেলকা সর্দার স্বামীর নাম: অর্জুন সর্দার বাড়ির নং : n0008 বয়স : 52 লিঙ্গ : মহিলা	WB/12/083/282439 ফটো উপলব্ধ	441 নাম : সমরজিৎ সর্দার পিতার নাম: হরিবোলা সর্দার বাড়ির নং : n0009 বয়স : 63 লিঙ্গ : পুরুষ	WB/12/083/282832 ফটো উপলব্ধ
442 নাম : সুন্দরী সর্দার পিতার নাম: স্বরজীত সর্দার বাড়ির নং : n0009 বয়স : 38 লিঙ্গ : মহিলা	UVU0093120 ফটো উপলব্ধ	443 নাম : রুমা সর্দার পিতার নাম: সারজিৎ সর্দার বাড়ির নং : n0009 বয়স : 33 লিঙ্গ : মহিলা	UVU1765197 ফটো উপলব্ধ	444 নাম : পরিতোষ সর্দার পিতার নাম: হরিবোলা সর্দার বাড়ির নং : n0011 বয়স : 71 লিঙ্গ : পুরুষ	WB/12/083/282275 ফটো উপলব্ধ
445 নাম : স্বপন সর্দার পিতার নাম: সমুদ্র সর্দার বাড়ির নং : n0076 বয়স : 38 লিঙ্গ : পুরুষ	UVU1323179 ফটো উপলব্ধ	446 নাম : কিশোরী সর্দার স্বামীর নাম: অনিল সর্দার বাড়ির নং : n0077 বয়স : 69 লিঙ্গ : মহিলা	WB/12/083/282086 ফটো উপলব্ধ	447 নাম : রায়মনি সর্দার পিতার নাম: অনিল সর্দার বাড়ির নং : n0077 বয়স : 48 লিঙ্গ : মহিলা	GQL3107794 ফটো উপলব্ধ
448 নাম : দিলীপ সর্দার পিতার নাম: অনিল সর্দার বাড়ির নং : n0077 বয়স : 41 লিঙ্গ : পুরুষ	GQL3107802 ফটো উপলব্ধ	449 নাম : পাঁচু সর্দার পিতার নাম: কালী সর্দার বাড়ির নং : n0079 বয়স : 67 লিঙ্গ : পুরুষ	WB/12/083/282121 ফটো উপলব্ধ	450 নাম : সুনীতা সর্দার স্বামীর নাম: পাঁচু সর্দার বাড়ির নং : n0079 বয়স : 56 লিঙ্গ : মহিলা	WB/12/083/282087 ফটো উপলব্ধ

451 নাম : নির্ময় সর্দার পিতার নাম: পাঁচ সর্দার বাড়ির নং : n0079 বয়স : 36 লিঙ্গ : পুরুষ	UVU1144898 ফটো উপলব্ধ	452 নাম : তনয় সর্দার পিতার নাম: পাঁচ সর্দার বাড়ির নং : n0079 বয়স : 35 লিঙ্গ : পুরুষ	UVU1414291 ফটো উপলব্ধ	453 নাম : ছবি সর্দার স্বামীর নাম: রূপচাঁদ সর্দার বাড়ির নং : n0081 বয়স : 66 লিঙ্গ : মহিলা	WB/12/083/282450 ফটো উপলব্ধ
454 নাম : নবদীপ সর্দার পিতার নাম: অজিত সর্দার বাড়ির নং : n0084 বয়স : 61 লিঙ্গ : মহিলা	GQL3107745 ফটো উপলব্ধ	455 নাম : হরেকৃষ্ণ সর্দার পিতার নাম: অজিত সর্দার বাড়ির নং : n0084 বয়স : 56 লিঙ্গ : পুরুষ	WB/12/083/282932 ফটো উপলব্ধ	456 নাম : নমিতা সর্দার স্বামীর নাম: হরেকৃষ্ণ সর্দার বাড়ির নং : n0084 বয়স : 48 লিঙ্গ : মহিলা	GQL3107752 ফটো উপলব্ধ
457 নাম : কালীপদ সর্দার পিতার নাম: মন্থন সর্দার বাড়ির নং : n0093 বয়স : 69 লিঙ্গ : পুরুষ	WB/12/083/282246 ফটো উপলব্ধ	458 নাম : উর্মিলা সর্দার স্বামীর নাম: কালীপদ সর্দার বাড়ির নং : n0093 বয়স : 66 লিঙ্গ : মহিলা	WB/12/083/282347 ফটো উপলব্ধ	459 নাম : জীরা সর্দার স্বামীর নাম: সীতারাম সর্দার বাড়ির নং : n0093 বয়স : 55 লিঙ্গ : মহিলা	WB/12/083/282345 ফটো উপলব্ধ
460 নাম : অভিজিৎ সর্দার পিতার নাম: সীতারাম সর্দার বাড়ির নং : n0093 বয়স : 29 লিঙ্গ : পুরুষ	UVU1765049 ফটো উপলব্ধ	461 নাম : ভরত সর্দার পিতার নাম: পঞ্চরাম সর্দার বাড়ির নং : n0094 বয়স : 86 লিঙ্গ : পুরুষ	WB/12/083/282356 ফটো উপলব্ধ	462 নাম : অখিল সর্দার পিতার নাম: ভরত সর্দার বাড়ির নং : n0094 বয়স : 53 লিঙ্গ : পুরুষ	WB/12/083/282766 ফটো উপলব্ধ
463 নাম : ফুলকলি সর্দার স্বামীর নাম: অখিল সর্দার বাড়ির নং : n0094 বয়স : 41 লিঙ্গ : মহিলা	UTK2905560 ফটো উপলব্ধ	464 নাম : কনক সর্দার স্বামীর নাম: কালীপদ সর্দার বাড়ির নং : n0094 বয়স : 59 লিঙ্গ : মহিলা	WB/12/083/282649 ফটো উপলব্ধ	465 নাম : পরিমল সর্দার মায়ের নাম: কনক সর্দার বাড়ির নং : n0094 বয়স : 39 লিঙ্গ : পুরুষ	UVU0091926 ফটো উপলব্ধ
466 নাম : সরস্বতী সর্দার স্বামীর নাম: পরিমল সর্দার বাড়ির নং : n0094 বয়স : 23 লিঙ্গ : মহিলা	UVU2601482 ফটো উপলব্ধ	467 নাম : শেফালী সর্দার স্বামীর নাম: ক্ষিতীশ সর্দার বাড়ির নং : n0095 বয়স : 43 লিঙ্গ : মহিলা	GQL3107786 ফটো উপলব্ধ	468 নাম : অমিয় সর্দার পিতার নাম: বলাই সর্দার বাড়ির নং : n0096 বয়স : 79 লিঙ্গ : পুরুষ	WB/12/083/282230 ফটো উপলব্ধ
469 নাম : সুলেখা সর্দার স্বামীর নাম: অমিয় সর্দার বাড়ির নং : n0096 বয়স : 63 লিঙ্গ : মহিলা	WB/12/083/282284 ফটো উপলব্ধ	470 নাম : প্রবীর সর্দার পিতার নাম: অমিয় সর্দার বাড়ির নং : n0096 বয়স : 38 লিঙ্গ : পুরুষ	GQL3576055 ফটো উপলব্ধ	471 নাম : ললিতা সর্দার স্বামীর নাম: মৃত্যুঞ্জয় সর্দার বাড়ির নং : n0096 বয়স : 56 লিঙ্গ : মহিলা	WB/12/083/282430 ফটো উপলব্ধ
472 নাম : শঙ্কর সর্দার পিতার নাম: মৃত্যুঞ্জয় সর্দার বাড়ির নং : n0096 বয়স : 43 লিঙ্গ : পুরুষ	GQL3107836 ফটো উপলব্ধ	473 নাম : শুভংকর সর্দার পিতার নাম: মৃত্যুঞ্জয় সর্দার বাড়ির নং : n0096 বয়স : 30 লিঙ্গ : পুরুষ	UVU1636653 ফটো উপলব্ধ	474 নাম : সঞ্জয় সর্দার পিতার নাম: বলাই সর্দার বাড়ির নং : n0096 বয়স : 50 লিঙ্গ : পুরুষ	WB/12/083/282024 ফটো উপলব্ধ
475 নাম : সুনীল সর্দার মায়ের নাম: প্রমিলা সর্দার বাড়ির নং : n0096 বয়স : 58 লিঙ্গ : পুরুষ	GQL3107810 ফটো উপলব্ধ	476 নাম : মনিকা সর্দার স্বামীর নাম: সুনীল সর্দার বাড়ির নং : n0096 বয়স : 46 লিঙ্গ : মহিলা	GQL3107828 ফটো উপলব্ধ	477 নাম : সজাতা সর্দার স্বামীর নাম: শংকর সর্দার বাড়ির নং : n0096 বয়স : 39 লিঙ্গ : মহিলা	UVU1414143 ফটো উপলব্ধ
478 নাম : অরুনা সর্দার পিতার নাম: সুনীল সর্দার বাড়ির নং : n0096 বয়স : 21 লিঙ্গ : মহিলা	UVU2596203 ফটো উপলব্ধ	479 নাম : বর্ষা সর্দার পিতার নাম: শংকর সর্দার বাড়ির নং : n0096 বয়স : 21 লিঙ্গ : মহিলা	UVU2624104 ফটো উপলব্ধ	480 নাম : বাবলু সর্দার পিতার নাম: মুকুন্দ সর্দার বাড়ির নং : n0097 বয়স : 55 লিঙ্গ : পুরুষ	WB/12/083/282255 ফটো উপলব্ধ

481 নাম : সবিতা সর্দার স্বামীর নাম: বাবলু সর্দার বাড়ির নং : n0097 বয়স : 52 লিঙ্গ : মহিলা	WB/12/083/282286	482 নাম : সমীর সর্দার পিতার নাম: বাবলু সর্দার বাড়ির নং : n0097 বয়স : 38 লিঙ্গ : পুরুষ	UVU1219336	483 নাম : দুর্গা সর্দার স্বামীর নাম: দুলাল সর্দার বাড়ির নং : n0098 বয়স : 71 লিঙ্গ : মহিলা	WB/12/083/282110
484 নাম : ললিতা সর্দার স্বামীর নাম: হারাধন সর্দার বাড়ির নং : n0098 বয়স : 51 লিঙ্গ : মহিলা	WB/12/083/282274	485 নাম : প্রতিমা সর্দার পিতার নাম: দুলাল সর্দার বাড়ির নং : n0098 বয়স : 41 লিঙ্গ : মহিলা	GQL2778637	486 নাম : রনজিত সর্দার পিতার নাম: কৃষ্ণপদ সর্দার বাড়ির নং : n0099 বয়স : 58 লিঙ্গ : পুরুষ	WB/12/083/282590
487 নাম : মেনকা সর্দার স্বামীর নাম: রনজিত সর্দার বাড়ির নং : n0099 বয়স : 53 লিঙ্গ : মহিলা	WB/12/083/282146	488 নাম : সুদন সর্দার পিতার নাম: দুঃখীরাম সর্দার বাড়ির নং : n0104 বয়স : 61 লিঙ্গ : পুরুষ	UVU2640043	489 নাম : পুষ্প সর্দার স্বামীর নাম: সুদন সর্দার বাড়ির নং : n0104 বয়স : 55 লিঙ্গ : মহিলা	UVU2640050
490 নাম : বিজয় সর্দার পিতার নাম: সুদন সর্দার বাড়ির নং : n0104 বয়স : 36 লিঙ্গ : পুরুষ	UVU1323013	491 নাম : সীমা সর্দার স্বামীর নাম: সুভাষ সর্দার বাড়ির নং : n0105 বয়স : 43 লিঙ্গ : মহিলা	UVU1323419	492 নাম : বিকাশ সর্দার পিতার নাম: শ্রীদাম সর্দার বাড়ির নং : n0105 বয়স : 32 লিঙ্গ : পুরুষ	UVU1322999
493 নাম : কল্পনা সর্দার স্বামীর নাম: কানাই সর্দার বাড়ির নং : n0163 বয়স : 41 লিঙ্গ : মহিলা	UVU1522358	494 নাম : বন্দনা সর্দার পিতার নাম: শ্রীদাম সর্দার বাড়ির নং : n0177 বয়স : 34 লিঙ্গ : মহিলা	UVU1522655	495 নাম : কানাই সর্দার পিতার নাম: নকুল সর্দার বাড়ির নং : n0178 বয়স : 31 লিঙ্গ : পুরুষ	UVU1522663
496 নাম : বিপ্লব সর্দার পিতার নাম: সহীদ সর্দার বাড়ির নং : n0028 বয়স : 35 লিঙ্গ : পুরুষ	UVU1323120	497 নাম : রাইকিশোরী সর্দার স্বামীর নাম: শ্যামাপদ সর্দার বাড়ির নং : n0079 বয়স : 65 লিঙ্গ : মহিলা	UVU1522507	498 নাম : সাগরিকা সর্দার স্বামীর নাম: অমল সর্দার বাড়ির নং : n0188 বয়স : 39 লিঙ্গ : মহিলা	UVU0091751
499 নাম : রীতা মুন্ডারী স্বামীর নাম: মনোরঞ্জন সরদার বাড়ির নং : এন0032 বয়স : 28 লিঙ্গ : মহিলা	WKM1938521	500 নাম : সখী সর্দার স্বামীর নাম: উৎপল সর্দার বাড়ির নং : এন0028 বয়স : 28 লিঙ্গ : মহিলা	NEY2254274	501 নাম : মনোরঞ্জন সর্দার পিতার নাম: মহিত সর্দার বাড়ির নং : n0032 বয়স : 32 লিঙ্গ : পুরুষ	UVU1522531
502 নাম : মৌসুমী সর্দার স্বামীর নাম: বাপি সর্দার বাড়ির নং : এন0011 বয়স : 21 লিঙ্গ : মহিলা	UVU2554483	503 নাম : পূর্বা সর্দার পিতার নাম: স্বপন সর্দার বাড়ির নং : এন0012 বয়স : 22 লিঙ্গ : মহিলা	UVU2554491	Q 504 নাম : জয়শ্রী সর্দার স্বামীর নাম: বিশ্বজিৎ সর্দার বাড়ির নং : এন0031 বয়স : 29 লিঙ্গ : মহিলা	UFQ1846427
505 নাম : শুভঙ্কর সর্দার পিতার নাম: নীল সর্দার বাড়ির নং : এন0029 বয়স : 24 লিঙ্গ : পুরুষ	UVU2444396	506 নাম : সুজাতা সর্দার পিতার নাম: অভুল সর্দার বাড়ির নং : এন0081 বয়স : 23 লিঙ্গ : মহিলা	UVU2445161	507 নাম : বর্না সরদার স্বামীর নাম: রাজু সর্দার বাড়ির নং : N0018 বয়স : 36 লিঙ্গ : মহিলা	UVU1236264
508 নাম : সুরাজ সর্দার পিতার নাম: বিমল সর্দার বাড়ির নং : N0024 বয়স : 25 লিঙ্গ : পুরুষ	UVU2367803	509 নাম : শেউলী সর্দার পিতার নাম: অমল সর্দার বাড়ির নং : এন005 বয়স : 22 লিঙ্গ : মহিলা	UVU2487007	510 নাম : শুভজিৎ সর্দার পিতার নাম: সাজন সর্দার বাড়ির নং : এন000 বয়স : 22 লিঙ্গ : পুরুষ	UVU2488047



511 নাম : কিয়ান সর্দার পিতার নাম: বীরেন্দ্রনাথ সর্দার বাড়ির নং : এন0014 বয়স : 22 লিঙ্গ : পুরুষ	UVU2488179 ফটো উপলব্ধ	512 নাম : তরুণা সর্দার পিতার নাম: নীলু সর্দার বাড়ির নং : n0029 বয়স : 41 লিঙ্গ : মহিলা	UVU1414036 ফটো উপলব্ধ	513 নাম : বিসাল সর্দার পিতার নাম: সুনীল সর্দার বাড়ির নং : N00 বয়স : 26 লিঙ্গ : পুরুষ	UVU2367761 ফটো উপলব্ধ
514 নাম : বিখীকা সর্দার স্বামীর নাম: অজয় সর্দার বাড়ির নং : N00 বয়স : 29 লিঙ্গ : মহিলা	SSA1921030 ফটো উপলব্ধ	515 নাম : তপন সর্দার পিতার নাম: জটুরাম সর্দার বাড়ির নং : n0010 বয়স : 42 লিঙ্গ : পুরুষ	UVU1844398 ফটো উপলব্ধ	516 নাম : সবিতা সর্দার স্বামীর নাম: মনোতোষ সর্দার বাড়ির নং : N0132 বয়স : 25 লিঙ্গ : মহিলা	UFQ2089670 ফটো উপলব্ধ
517 নাম : রাজেশ সর্দার মায়ের নাম: নবদীপ সর্দার বাড়ির নং : এন0084 বয়স : 23 লিঙ্গ : পুরুষ	UVU2444305 ফটো উপলব্ধ	518 নাম : বাপ্পা সর্দার পিতার নাম: ক্ষিতিশ সর্দার বাড়ির নং : এন0095 বয়স : 24 লিঙ্গ : পুরুষ	UVU2445187 ফটো উপলব্ধ	519 নাম : সুমিতা সর্দার স্বামীর নাম: বিদ্যুৎ সর্দার বাড়ির নং : N0015 বয়স : 28 লিঙ্গ : মহিলা	UFQ1859081 ফটো উপলব্ধ
520 নাম : উৎপল সর্দার পিতার নাম: হরেকৃষ্ণ সর্দার বাড়ির নং : এন0084 বয়স : 23 লিঙ্গ : পুরুষ	UVU2445153 ফটো উপলব্ধ	521 নাম : বাপন সর্দার পিতার নাম: সরজিৎ সর্দার বাড়ির নং : এন0009 বয়স : 23 লিঙ্গ : পুরুষ	UVU2445179 ফটো উপলব্ধ	522 নাম : সমির সরদার পিতার নাম: মৃত মতিলাল সরদার বাড়ির নং : এন0016 বয়স : 32 লিঙ্গ : পুরুষ	UVU1414259 ফটো উপলব্ধ
523 নাম : প্রদীপ সর্দার পিতার নাম: ফুলচাঁদ সর্দার বাড়ির নং : N0017 বয়স : 26 লিঙ্গ : পুরুষ	UVU2367936 ফটো উপলব্ধ	524 নাম : আলোমণি সর্দার স্বামীর নাম: সন্তোষ সর্দার বাড়ির নং : N00 বয়স : 71 লিঙ্গ : মহিলা	UVU2367910 ফটো উপলব্ধ	525 নাম : সরস্বতী মুন্ডারী স্বামীর নাম: ছোটো মুন্ডারী বাড়ির নং : এন0077 বয়স : 25 লিঙ্গ : মহিলা	UVU2105377 ফটো উপলব্ধ
526 নাম : সুনিতা সর্দার পিতার নাম: বাবলু সর্দার বাড়ির নং : এন0037 বয়স : 25 লিঙ্গ : মহিলা	UVU2070399 ফটো উপলব্ধ	527 নাম : অঞ্জনা সর্দার স্বামীর নাম: অতুল সর্দার বাড়ির নং : n0217 বয়স : 37 লিঙ্গ : মহিলা	NNR1194448 ফটো উপলব্ধ	528 নাম : বীরেন্দ্র নাথ সর্দার পিতার নাম: মঙ্গল সর্দার বাড়ির নং : n0014 বয়স : 52 লিঙ্গ : পুরুষ	WB/12/083/282569 ফটো উপলব্ধ
529 নাম : প্রদীপ সর্দার পিতার নাম: অনিল সর্দার বাড়ির নং : n0077 বয়স : 56 লিঙ্গ : পুরুষ	WB/12/083/282943 ফটো উপলব্ধ	530 নাম : পূজা সর্দার পিতার নাম: প্রভাত সর্দার বাড়ির নং : n0210 বয়স : 26 লিঙ্গ : মহিলা	UVU2047421 ফটো উপলব্ধ	531 নাম : রুনা সর্দার স্বামীর নাম: পরিতোষ সর্দার বাড়ির নং : n0011 বয়স : 68 লিঙ্গ : মহিলা	WB/12/083/282441 ফটো উপলব্ধ
532 নাম : বাপী সর্দার পিতার নাম: পরিতোষ সর্দার বাড়ির নং : n0011 বয়স : 38 লিঙ্গ : পুরুষ	GQL3507860 ফটো উপলব্ধ	533 নাম : স্বপ্না সর্দার পিতার নাম: মহন্ত সর্দার বাড়ির নং : n0012 বয়স : 61 লিঙ্গ : পুরুষ	WB/12/083/282614 ফটো উপলব্ধ	534 নাম : স্বপ্না সর্দার স্বামীর নাম: স্বপন সর্দার বাড়ির নং : n0012 বয়স : 56 লিঙ্গ : মহিলা	GQL3108016 ফটো উপলব্ধ
535 নাম : হরেন্দ্র নাথ সর্দার পিতার নাম: মঙ্গল সর্দার বাড়ির নং : n0014 বয়স : 74 লিঙ্গ : পুরুষ	WB/12/083/282856 ফটো উপলব্ধ	536 নাম : রবীন্দ্র নাথ সর্দার পিতার নাম: হরেন্দ্র নাথ সর্দার বাড়ির নং : n0014 বয়স : 31 লিঙ্গ : মহিলা	UVU1522572 ফটো উপলব্ধ	537 নাম : দীপঙ্কর সর্দার পিতার নাম: গৌর সর্দার বাড়ির নং : n0200 বয়স : 26 লিঙ্গ : পুরুষ	UVU2047363 ফটো উপলব্ধ
538 নাম : লতা সর্দার পিতার নাম: অর্জুন সর্দার বাড়ির নং : n0201 বয়স : 26 লিঙ্গ : মহিলা	UVU2047371 ফটো উপলব্ধ	539 নাম : সুলতা সর্দার স্বামীর নাম: সুজিত সর্দার বাড়ির নং : n0202 বয়স : 34 লিঙ্গ : মহিলা	UVU2047389 ফটো উপলব্ধ	540 নাম : প্রতাপ সর্দার পিতার নাম: প্রদীপ সর্দার বাড়ির নং : n0077 বয়স : 28 লিঙ্গ : পুরুষ	UVU1930205 ফটো উপলব্ধ



541 নাম : রুপালী সর্দার স্বামীর নাম: প্রদীপ সর্দার বাড়ির নং : n0077 বয়স : 45 লিঙ্গ : মহিলা	UVU1930213 ফটো উপলব্ধ	542 নাম : মল্লিকা সর্দার স্বামীর নাম: দীপু সর্দার বাড়ির নং : n0157 বয়স : 32 লিঙ্গ : মহিলা	UVU1930064 ফটো উপলব্ধ	543 নাম : ক্ষিতিশ সর্দার পিতার নাম: সন্তোষ সর্দার বাড়ির নং : n0095 বয়স : 46 লিঙ্গ : পুরুষ	GQL3107778 ফটো উপলব্ধ
544 নাম : সুরাজ সর্দার পিতার নাম: ক্ষিতীশ সর্দার বাড়ির নং : এন0095 বয়স : 20 লিঙ্গ : পুরুষ	UVU2612737 ফটো উপলব্ধ	545 নাম : ধীরেন্দ্র নাথ সর্দার পিতার নাম: মঙ্গল সর্দার বাড়ির নং : n0014 বয়স : 59 লিঙ্গ : পুরুষ	GQL3507985 ফটো উপলব্ধ	546 নাম : পিংকি সর্দার স্বামীর নাম: ধীরেন্দ্র নাথ সর্দার বাড়ির নং : n0014 বয়স : 39 লিঙ্গ : মহিলা	UVU1414051 ফটো উপলব্ধ
547 নাম : মহুয়া সর্দার(ওরাঁও) স্বামীর নাম: বীরেন্দ্র নাথ সর্দার বাড়ির নং : n0014 বয়স : 44 লিঙ্গ : মহিলা	GQL3108727 ফটো উপলব্ধ	548 নাম : জীতেন্দ্রনাথ সর্দার পিতার নাম: হরেন্দ্রনাথ সর্দার বাড়ির নং : n0014 বয়স : 43 লিঙ্গ : পুরুষ	GQL3107992 ফটো উপলব্ধ	549 নাম : বিপ্লব সর্দার পিতার নাম: হরেন্দ্রনাথ সর্দার বাড়ির নং : n0014 বয়স : 37 লিঙ্গ : পুরুষ	GQL3474962 ফটো উপলব্ধ
550 নাম : অঞ্জলী সর্দার স্বামীর নাম: জীতেন্দ্র নাথ সর্দার বাড়ির নং : n0014 বয়স : 37 লিঙ্গ : মহিলা	GQL3575982 ফটো উপলব্ধ	551 নাম : কালীপদ সর্দার পিতার নাম: গোপাল সর্দার বাড়ির নং : n0015 বয়স : 61 লিঙ্গ : পুরুষ	WB/12/083/282699 ফটো উপলব্ধ	552 নাম : মালতী সর্দার স্বামীর নাম: কালীপদ সর্দার বাড়ির নং : n0015 বয়স : 56 লিঙ্গ : মহিলা	WB/12/083/282298 ফটো উপলব্ধ
553 নাম : বিদ্যুৎ সর্দার পিতার নাম: কালীপদ সর্দার বাড়ির নং : n0015 বয়স : 36 লিঙ্গ : পুরুষ	UVU1219310 ফটো উপলব্ধ	554 নাম : সীমা সর্দার পিতার নাম: কালিপদ সর্দার বাড়ির নং : n0015 বয়স : 37 লিঙ্গ : মহিলা	UVU1522341 ফটো উপলব্ধ	555 নাম : দেবদুত সর্দার পিতার নাম: কালিপদ সর্দার বাড়ির নং : n0015 বয়স : 30 লিঙ্গ : পুরুষ	UVU1636695 ফটো উপলব্ধ
556 নাম : ফুলচাঁদ সর্দার পিতার নাম: বাবুরাম সর্দার বাড়ির নং : n0017 বয়স : 61 লিঙ্গ : পুরুষ	WB/12/083/282695 ফটো উপলব্ধ	557 নাম : বাসন্তী সর্দার স্বামীর নাম: ফুলচাঁদ সর্দার বাড়ির নং : n0017 বয়স : 56 লিঙ্গ : মহিলা	WB/12/083/282535 ফটো উপলব্ধ	558 নাম : বাবুরাম সর্দার পিতার নাম: পঞ্চানন সর্দার বাড়ির নং : n0018 বয়স : 63 লিঙ্গ : পুরুষ	WB/12/083/282640 ফটো উপলব্ধ
559 নাম : রাজু সর্দার পিতার নাম: বাবুরাম সর্দার বাড়ির নং : n0018 বয়স : 34 লিঙ্গ : পুরুষ	UVU1414127 ফটো উপলব্ধ	560 নাম : বাসন্তী সর্দার স্বামীর নাম: নিমচাঁদ সর্দার বাড়ির নং : n0019 বয়স : 59 লিঙ্গ : মহিলা	WB/12/083/282965 ফটো উপলব্ধ	561 নাম : নির্মল সর্দার পিতার নাম: নিমচাঁদ সর্দার বাড়ির নং : n0019 বয়স : 36 লিঙ্গ : পুরুষ	UVU1144799 ফটো উপলব্ধ
562 নাম : মিতুন সর্দার পিতার নাম: নিমচাঁদ সর্দার বাড়ির নং : n0019 বয়স : 35 লিঙ্গ : পুরুষ	UVU1219401 ফটো উপলব্ধ	563 নাম : গৌর সর্দার পিতার নাম: গিরিশ সর্দার বাড়ির নং : n0023 বয়স : 57 লিঙ্গ : পুরুষ	WB/12/082/216664 ফটো উপলব্ধ	564 নাম : দাসী সর্দার স্বামীর নাম: পঞ্চাই সর্দার বাড়ির নং : n0023 বয়স : 44 লিঙ্গ : মহিলা	GQL3280344 ফটো উপলব্ধ
565 নাম : সুনীল সর্দার পিতার নাম: বিশ্বনাথ সর্দার বাড়ির নং : n0024 বয়স : 58 লিঙ্গ : পুরুষ	WB/12/083/282637 ফটো উপলব্ধ	566 নাম : বিমল সর্দার পিতার নাম: বিশ্বনাথ সর্দার বাড়ির নং : n0024 বয়স : 55 লিঙ্গ : পুরুষ	WB/12/083/282686 ফটো উপলব্ধ	567 নাম : স্মৃতি সর্দার স্বামীর নাম: বিমল সর্দার বাড়ির নং : n0024 বয়স : 50 লিঙ্গ : মহিলা	WB/12/083/282657 ফটো উপলব্ধ
568 নাম : পদ্মারানী সর্দার স্বামীর নাম: তেতুল সর্দার বাড়ির নং : n0025 বয়স : 68 লিঙ্গ : মহিলা	WB/12/083/282966 ফটো উপলব্ধ	569 নাম : সূন্দরী সর্দার স্বামীর নাম: সুবল সর্দার বাড়ির নং : n0026 বয়স : 65 লিঙ্গ : মহিলা	WB/12/083/282661 ফটো উপলব্ধ	570 নাম : গৌতম সর্দার পিতার নাম: সুবল সর্দার বাড়ির নং : n0026 বয়স : 39 লিঙ্গ : পুরুষ	UVU0092460 ফটো উপলব্ধ



571 নাম : কাঞ্চন সর্দার পিতার নাম: সুবল সর্দার বাড়ির নং : n0026 বয়স : 33 লিঙ্গ : পুরুষ	UVU1322940 ফটো উপলব্ধ	572 নাম : সীতা সর্দার স্বামীর নাম: দুলাল সর্দার বাড়ির নং : n0027 বয়স : 71 লিঙ্গ : মহিলা	WB/12/083/282968 ফটো উপলব্ধ	573 নাম : শোকন সর্দার মায়ের নাম: সীতা সর্দার বাড়ির নং : n0027 বয়স : 40 লিঙ্গ : পুরুষ	UVU1414325 ফটো উপলব্ধ
574 নাম : তপন সর্দার মায়ের নাম: সীতা সর্দার বাড়ির নং : n0027 বয়স : 34 লিঙ্গ : পুরুষ	UVU1323096 ফটো উপলব্ধ	575 নাম : সুমিত্রা সর্দার স্বামীর নাম: সহীদ সর্দার বাড়ির নং : n0028 বয়স : 69 লিঙ্গ : মহিলা	GQL3107901 ফটো উপলব্ধ	576 নাম : উৎপল সর্দার পিতার নাম: সহীদ সর্দার বাড়ির নং : n0028 বয়স : 41 লিঙ্গ : পুরুষ	GQL3474947 ফটো উপলব্ধ
577 নাম : নুপেন মজুমদার পিতার নাম: নকুল মজুমদার বাড়ির নং : 168 বয়স : 40 লিঙ্গ : পুরুষ	UWL2056414 ফটো উপলব্ধ	578 নাম : উত্তম সর্দার পিতার নাম: সহীদ সর্দার বাড়ির নং : n0028 বয়স : 42 লিঙ্গ : পুরুষ	GQL3107919 ফটো উপলব্ধ	579 নাম : সুষমা সর্দার(ওরাং) স্বামীর নাম: তপন সর্দার বাড়ির নং : n0220 বয়স : 35 লিঙ্গ : মহিলা	UVU2047496 ফটো উপলব্ধ
580 নাম : বর্নালী হীরা স্বামীর নাম: স্বপন হীরা বাড়ির নং : n0150 বয়স : 25 লিঙ্গ : মহিলা	UVU2068864 ফটো উপলব্ধ	581 নাম : রেজিনা খাতুন পিতার নাম: শফিউদ্দিন আহমেদ বাড়ির নং : এন0079 বয়স : 35 লিঙ্গ : মহিলা	NKP1844257 ফটো উপলব্ধ	Q 582 নাম : রাজকুমার মন্ডল পিতার নাম: নিত্যশোপাল মন্ডল বাড়ির নং : এন0127 বয়স : 48 লিঙ্গ : পুরুষ	ZUY1322452 ফটো উপলব্ধ
583 নাম : খুশি বিশ্বাস স্বামীর নাম: লিটন কুমার বিশ্বাস বাড়ির নং : এন0023 বয়স : 23 লিঙ্গ : মহিলা	UVU2639573 ফটো উপলব্ধ	584 নাম : কাজল মজুমদার স্বামীর নাম: লিটন মজুমদার বাড়ির নং : এন0149 বয়স : 22 লিঙ্গ : মহিলা	SSA2722874 ফটো উপলব্ধ	585 নাম : নিশিতা বিশ্বাস পিতার নাম: নকুল চন্দ বিশ্বাস বাড়ির নং : এন0208 বয়স : 48 লিঙ্গ : পুরুষ	XZD2859155 ফটো উপলব্ধ
586 নাম : বর্নালী শিকারী মায়ের নাম: চম্পা শিকারী বাড়ির নং : এন0019 বয়স : 28 লিঙ্গ : মহিলা	NRC1597699 ফটো উপলব্ধ	587 নাম : প্রিয়ান্বিতা মাহাতো পিতার নাম: অষ্ট মাহাতো বাড়ির নং : এন0093 বয়স : 25 লিঙ্গ : মহিলা	XUW2046084 ফটো উপলব্ধ	588 নাম : সংগীতা সর্দার পিতার নাম: সীতারাম সর্দার বাড়ির নং : এন0093 বয়স : 19 লিঙ্গ : মহিলা	UVU2654580 ফটো উপলব্ধ
589 নাম : দেবরাজ সর্দার পিতার নাম: কানাই সর্দার বাড়ির নং : এন0178 বয়স : 19 লিঙ্গ : পুরুষ	UVU2665867 ফটো উপলব্ধ	590 নাম : অরিজিত ঢালী পিতার নাম: সুজিত কুমার ঢালী বাড়ির নং : এন0067 বয়স : 19 লিঙ্গ : পুরুষ	UVU2667046 ফটো উপলব্ধ	591 নাম : মৌমিতা মালাকার পিতার নাম: মনোহর মালাকার বাড়ির নং : এন0056 বয়স : 19 লিঙ্গ : মহিলা	UVU2672061 ফটো উপলব্ধ
592 নাম : দিশা বিশ্বাস পিতার নাম: আলোক বিশ্বাস বাড়ির নং : এন0034 বয়স : 20 লিঙ্গ : মহিলা	UVU2673234 ফটো উপলব্ধ	593 নাম : কমলিকা ঢালি পোদ্দার স্বামীর নাম: বিশ্বজিৎ ঢালি বাড়ির নং : এন0067 বয়স : 22 লিঙ্গ : মহিলা	SSA2677045 ফটো উপলব্ধ	594 নাম : সুস্মিতা বিশ্বাস পিতার নাম: সঞ্জয় বিশ্বাস বাড়ির নং : এন0054 বয়স : 19 লিঙ্গ : মহিলা	UVU2690329 ফটো উপলব্ধ



595 নাম : রতিকান্ত দাস মায়ের নাম: সাবিত্রী দাস বাড়ির নং : n0161 বয়স : 54 লিঙ্গ : পুরুষ	UVU1414432 ফটো উপলব্ধ	596 নাম : গোপাল দাস পিতার নাম: খগেন দাস বাড়ির নং : n0153 বয়স : 66 লিঙ্গ : পুরুষ	WB/12/083/282812 ফটো উপলব্ধ	597 নাম : নির্মল দাস পিতার নাম: গোপাল দাস বাড়ির নং : n0153 বয়স : 43 লিঙ্গ : পুরুষ	GQL3108164 ফটো উপলব্ধ
598 নাম : গোলক চন্দ্র দাস পিতার নাম: গোপাল চন্দ্র দাস বাড়ির নং : n0153 বয়স : 35 লিঙ্গ : পুরুষ	UVU1414382 ফটো উপলব্ধ	599 নাম : কল্পনা দাস স্বামীর নাম: রতিকান্ত দাস বাড়ির নং : n0160 বয়স : 33 লিঙ্গ : মহিলা	UVU1323633 ফটো উপলব্ধ	600 নাম : মিঠুন দাস পিতার নাম: রতিকান্ত দাস বাড়ির নং : n0160 বয়স : 33 লিঙ্গ : পুরুষ	UVU1414440 ফটো উপলব্ধ
601 নাম : শেফালী বাল স্বামীর নাম: কৃষ্ণ বাল বাড়ির নং : n0221 বয়স : 30 লিঙ্গ : মহিলা	UVU2047504 ফটো উপলব্ধ	602 নাম : সুরত বাল পিতার নাম: বাঁশীরাম বাল বাড়ির নং : n0128 বয়স : 51 লিঙ্গ : পুরুষ	WB/12/083/282572 ফটো উপলব্ধ	603 নাম : সুচিত্রা বাল স্বামীর নাম: বাঁশীরাম বাল বাড়ির নং : n0128 বয়স : 81 লিঙ্গ : মহিলা	WB/12/083/282909 ফটো উপলব্ধ
604 নাম : মমতা বাল(বিশ্বাস) স্বামীর নাম: সুরত বাল বাড়ির নং : n0128 বয়স : 45 লিঙ্গ : মহিলা	HCL1761808 ফটো উপলব্ধ	605 নাম : সুবোধ বাল পিতার নাম: বাঁশীরাম বাল বাড়ির নং : n0128 বয়স : 43 লিঙ্গ : পুরুষ	GQL2778918 ফটো উপলব্ধ	606 নাম : সবিতা বাল স্বামীর নাম: সুজিত কুমার বাল বাড়ির নং : n0128 বয়স : 51 লিঙ্গ : মহিলা	UVU2632230 ফটো উপলব্ধ
607 নাম : সুদীপ বাল পিতার নাম: সুজিত বাল বাড়ির নং : n0128 বয়স : 36 লিঙ্গ : পুরুষ	UVU1414390 ফটো উপলব্ধ	608 নাম : সুজিতকুমার বাল পিতার নাম: বাঁশীরাম বাল বাড়ির নং : n0128 বয়স : 56 লিঙ্গ : পুরুষ	UVU2221687 ফটো উপলব্ধ	609 নাম : সুভজিত বাল পিতার নাম: সুরত বাল বাড়ির নং : এন0128 বয়স : 20 লিঙ্গ : পুরুষ	UVU2611754 ফটো উপলব্ধ
610 নাম : সমীর বিশ্বাস মায়ের নাম: উত্তরা বিশ্বাস বাড়ির নং : n0147 বয়স : 42 লিঙ্গ : পুরুষ	GQL3280658 ফটো উপলব্ধ	611 নাম : মল্লিকা বিশ্বাস পিতার নাম: বিবেকানন্দ বিশ্বাস বাড়ির নং : n0146 বয়স : 24 লিঙ্গ : মহিলা	UVU2445328 ফটো উপলব্ধ	612 নাম : সরস্বতী বিশ্বাস স্বামীর নাম: রনজিত বিশ্বাস বাড়ির নং : n0146 বয়স : 61 লিঙ্গ : মহিলা	UVU2266690 ফটো উপলব্ধ
613 নাম : রাজু বিশ্বাস পিতার নাম: রঞ্জিত বিশ্বাস বাড়ির নং : n0146 বয়স : 44 লিঙ্গ : পুরুষ	UVU1522713 ফটো উপলব্ধ	614 নাম : নগেন্দ্রনাথ বিশ্বাস পিতার নাম: রুহিদাস বিশ্বাস বাড়ির নং : n0135 বয়স : 76 লিঙ্গ : পুরুষ	WB/12/083/282896 ফটো উপলব্ধ	615 নাম : নমিতা বিশ্বাস স্বামীর নাম: নগেন বিশ্বাস বাড়ির নং : n0135 বয়স : 69 লিঙ্গ : মহিলা	WB/12/083/282895 ফটো উপলব্ধ
616 নাম : রঞ্জিত বিশ্বাস পিতার নাম: ধীরেন বিশ্বাস বাড়ির নং : n0135 বয়স : 43 লিঙ্গ : পুরুষ	GQL2778942 ফটো উপলব্ধ	617 নাম : ননীগোপাল বিশ্বাস পিতার নাম: নগেন্দ্র নাথ বিশ্বাস বাড়ির নং : n0135 বয়স : 41 লিঙ্গ : পুরুষ	GQL3108792 ফটো উপলব্ধ	618 নাম : মিনাক্ষী বিশ্বাস পিতার নাম: মনোরঞ্জন বিশ্বাস বাড়ির নং : n0145 বয়স : 28 লিঙ্গ : মহিলা	UVU1844414 ফটো উপলব্ধ
619 নাম : স্বপ্না বিশ্বাস স্বামীর নাম: সুজিত বিশ্বাস বাড়ির নং : n0147 বয়স : 30 লিঙ্গ : মহিলা	UVU1844455 ফটো উপলব্ধ	620 নাম : অঞ্জলী বিশ্বাস স্বামীর নাম: সনজিত বিশ্বাস বাড়ির নং : n0146 বয়স : 49 লিঙ্গ : মহিলা	WB/12/083/282692 ফটো উপলব্ধ	621 নাম : দীপু বিশ্বাস পিতার নাম: উপেন্দ্র নাথ বিশ্বাস বাড়ির নং : n0131 বয়স : 51 লিঙ্গ : পুরুষ	WB/12/083/282781 ফটো উপলব্ধ
622 নাম : শিপ্রা বিশ্বাস স্বামীর নাম: সন্তু বিশ্বাস বাড়ির নং : এন0146 বয়স : 27 লিঙ্গ : মহিলা	UVU2105393 ফটো উপলব্ধ	623 নাম : রনজিত বিশ্বাস পিতার নাম: সতীশ বিশ্বাস বাড়ির নং : n0146 বয়স : 71 লিঙ্গ : পুরুষ	UVU2266658 ফটো উপলব্ধ	624 নাম : প্রতিমা বিশ্বাস স্বামীর নাম: ননীগোপাল বিশ্বাস বাড়ির নং : n0135 বয়স : 40 লিঙ্গ : মহিলা	GQL3108784 ফটো উপলব্ধ



625 নাম : কল্যাণী বিশ্বাস স্বামীর নাম : রজনীত বিশ্বাস বাড়ির নং : n0135 বয়স : 36 লিঙ্গ : মহিলা	UVU1219609 ফটো উপলব্ধ	626 নাম : মণিমালা বিশ্বাস পিতার নাম : ননীগোপাল বিশ্বাস বাড়ির নং : এন0135 বয়স : 20 লিঙ্গ : মহিলা	UVU2610319 ফটো উপলব্ধ	627 নাম : আলোমতি বিশ্বাস স্বামীর নাম : মধু বিশ্বাস বাড়ির নং : n0139 বয়স : 58 লিঙ্গ : মহিলা	WB/12/083/282220 ফটো উপলব্ধ
628 নাম : মনোজ বিশ্বাস পিতার নাম : মধু বিশ্বাস বাড়ির নং : n0139 বয়স : 40 লিঙ্গ : পুরুষ	GQL3475258 ফটো উপলব্ধ	629 নাম : মনোতোষ বিশ্বাস পিতার নাম : মধু বিশ্বাস বাড়ির নং : n0139 বয়স : 33 লিঙ্গ : পুরুষ	UVU1414416 ফটো উপলব্ধ	630 নাম : রূপা বিশ্বাস স্বামীর নাম : মনোতোষ বিশ্বাস বাড়ির নং : n0139 বয়স : 32 লিঙ্গ : মহিলা	UVU1522689 ফটো উপলব্ধ
631 নাম : সন্তোষ বিশ্বাস পিতার নাম : মধু বিশ্বাস বাড়ির নং : n0139 বয়স : 33 লিঙ্গ : পুরুষ	UVU1522697 ফটো উপলব্ধ	632 নাম : মনোরঞ্জন বিশ্বাস পিতার নাম : অশ্বিনী বিশ্বাস বাড়ির নং : n0145 বয়স : 66 লিঙ্গ : পুরুষ	WB/12/083/282891 ফটো উপলব্ধ	633 নাম : যাক্তী বিশ্বাস স্বামীর নাম : মনোরঞ্জন বিশ্বাস বাড়ির নং : n0145 বয়স : 61 লিঙ্গ : মহিলা	WB/12/083/282890 ফটো উপলব্ধ
634 নাম : মনোতোষ বিশ্বাস পিতার নাম : মনোরঞ্জন বিশ্বাস বাড়ির নং : n0145 বয়স : 30 লিঙ্গ : পুরুষ	UVU1636869 ফটো উপলব্ধ	635 নাম : সনজিত বিশ্বাস পিতার নাম : সতীশ বিশ্বাস বাড়ির নং : n0146 বয়স : 51 লিঙ্গ : পুরুষ	WB/12/083/282698 ফটো উপলব্ধ	636 নাম : সন্তু বিশ্বাস পিতার নাম : সনজিত বিশ্বাস বাড়ির নং : n0146 বয়স : 35 লিঙ্গ : পুরুষ	UVU1219633 ফটো উপলব্ধ
637 নাম : সমেন বিশ্বাস পিতার নাম : সঞ্জিত বিশ্বাস বাড়ির নং : n0146 বয়স : 29 লিঙ্গ : পুরুষ	UVU1765239 ফটো উপলব্ধ	638 নাম : উত্তরা বিশ্বাস স্বামীর নাম : সুখলাল বিশ্বাস বাড়ির নং : n0147 বয়স : 69 লিঙ্গ : মহিলা	WB/12/083/282838 ফটো উপলব্ধ	639 নাম : শিশির বিশ্বাস মায়ের নাম : উত্তরা বিশ্বাস বাড়ির নং : n0147 বয়স : 44 লিঙ্গ : পুরুষ	UVU1323583 ফটো উপলব্ধ
640 নাম : সুজিত বিশ্বাস মায়ের নাম : উত্তরা বিশ্বাস বাড়ির নং : n0147 বয়স : 38 লিঙ্গ : পুরুষ	GQL3475324 ফটো উপলব্ধ	641 নাম : বিনোদ বিশ্বাস পিতার নাম : বিদ্যাধর বিশ্বাস বাড়ির নং : n0148 বয়স : 63 লিঙ্গ : পুরুষ	UVU2192888 ফটো উপলব্ধ	642 নাম : শেফালী বিশ্বাস স্বামীর নাম : বিনোদ বিশ্বাস বাড়ির নং : পুরুলিয়া বয়স : 55 লিঙ্গ : মহিলা	UVU2192938 ফটো উপলব্ধ
643 নাম : বিজয় বিশ্বাস মায়ের নাম : বিনোদ বিশ্বাস বাড়ির নং : n0148 বয়স : 30 লিঙ্গ : পুরুষ	UVU1636851 ফটো উপলব্ধ	644 নাম : বিকাশ বিশ্বাস পিতার নাম : বিনোদ বিশ্বাস বাড়ির নং : n0148 বয়স : 36 লিঙ্গ : পুরুষ	UVU1219641 ফটো উপলব্ধ	645 নাম : সঞ্জয় বৈরাগী পিতার নাম : লক্ষীকান্ত বৈরাগী বাড়ির নং : n0136 বয়স : 43 লিঙ্গ : পুরুষ	GQL2778967 ফটো উপলব্ধ
646 নাম : রবীন্দ্রনাথ বৈরাগী পিতার নাম : প্রেমানন্দ বৈরাগী বাড়ির নং : n0137 বয়স : 71 লিঙ্গ : পুরুষ	UVU2626034 ফটো উপলব্ধ	647 নাম : রথীন বৈরাগী পিতার নাম : রবীন্দ্রনাথ বৈরাগী বাড়ির নং : n0137 বয়স : 40 লিঙ্গ : পুরুষ	GQL3280674 ফটো উপলব্ধ	648 নাম : রতন বৈরাগী পিতার নাম : রবীন্দ্রনাথ বৈরাগী বাড়ির নং : n0137 বয়স : 38 লিঙ্গ : পুরুষ	GQL3280666 ফটো উপলব্ধ
649 নাম : শান্তিলাতা বৈরাগী স্বামীর নাম : রবীন্দ্র বৈরাগী বাড়ির নং : n0137 বয়স : 66 লিঙ্গ : মহিলা	WB/12/083/282243 ফটো উপলব্ধ	650 নাম : নমিতা বৈরাগী স্বামীর নাম : সঞ্জয় বৈরাগী বাড়ির নং : n0154 বয়স : 41 লিঙ্গ : মহিলা	GQL3576063 ফটো উপলব্ধ	651 নাম : দেবার্চনা বৈরাগী সরকার স্বামীর নাম : রথীন বৈরাগী বাড়ির নং : n0137 বয়স : 35 লিঙ্গ : মহিলা	UVU1844422 ফটো উপলব্ধ
652 নাম : গায়ত্রী মজুমদার স্বামীর নাম : অধীর মজুমদার বাড়ির নং : n0149 বয়স : 63 লিঙ্গ : মহিলা	UVU2192649 ফটো উপলব্ধ	653 নাম : গৌরী মজুমদার সরকার স্বামীর নাম : অসিত মজুমদার বাড়ির নং : n0149 বয়স : 31 লিঙ্গ : মহিলা	UVU1765288 ফটো উপলব্ধ	654 নাম : অমিত মজুমদার পিতার নাম : অধীর মজুমদার বাড়ির নং : n0149 বয়স : 37 লিঙ্গ : পুরুষ	GQL3475290 ফটো উপলব্ধ



655 নাম : লিটন মজুমদার পিতার নাম: অধীর মজুমদার বাড়ির নং : n0149 বয়স : 33 লিঙ্গ : পুরুষ	UVU1414457 ফটো উপলব্ধ	656 নাম : দীপক মজুমদার পিতার নাম: অনন্ত মজুমদার বাড়ির নং : n0151 বয়স : 61 লিঙ্গ : পুরুষ	UVU2189413 ফটো উপলব্ধ	657 নাম : সুসমা মজুমদার স্বামীর নাম: দীপক মজুমদার বাড়ির নং : n0151 বয়স : 55 লিঙ্গ : মহিলা	UVU2184885 ফটো উপলব্ধ
658 নাম : অসিত মজুমদার পিতার নাম: অধীর মজুমদার বাড়ির নং : n0149 বয়স : 38 লিঙ্গ : পুরুষ	GQL3280708 ফটো উপলব্ধ	659 নাম : স্বীজেন্দ্র লাল মজুমদার পিতার নাম: দীপক মজুমদার বাড়ির নং : n0151 বয়স : 31 লিঙ্গ : পুরুষ	UVU1765270 ফটো উপলব্ধ	660 নাম : কালীপদ মণ্ডল পিতার নাম: কেশব মণ্ডল বাড়ির নং : n0132 বয়স : 49 লিঙ্গ : পুরুষ	WB/12/083/282126 ফটো উপলব্ধ
661 নাম : নিতাই মণ্ডল পিতার নাম: কেশব মণ্ডল বাড়ির নং : n0133 বয়স : 59 লিঙ্গ : পুরুষ	WB/12/083/282824 ফটো উপলব্ধ	662 নাম : মমতা মণ্ডল স্বামীর নাম: নিতাই মণ্ডল বাড়ির নং : n0133 বয়স : 51 লিঙ্গ : মহিলা	WB/12/083/282019 ফটো উপলব্ধ	663 নাম : নিমাই মণ্ডল পিতার নাম: নিতাই মণ্ডল বাড়ির নং : n0133 বয়স : 31 লিঙ্গ : পুরুষ	UVU1636844 ফটো উপলব্ধ
664 নাম : নরোত্তম মণ্ডল পিতার নাম: কেশব মণ্ডল বাড়ির নং : n0134 বয়স : 61 লিঙ্গ : পুরুষ	WB/12/083/282664 ফটো উপলব্ধ	665 নাম : অঞ্জনা মণ্ডল স্বামীর নাম: নরোত্তম মণ্ডল বাড়ির নং : n0134 বয়স : 57 লিঙ্গ : মহিলা	WB/12/083/282882 ফটো উপলব্ধ	666 নাম : বিশুজিৎ মণ্ডল পিতার নাম: নরোত্তম মণ্ডল বাড়ির নং : n0134 বয়স : 37 লিঙ্গ : পুরুষ	GQL3475274 ফটো উপলব্ধ
667 নাম : সমীর মণ্ডল পিতার নাম: নরোত্তম মণ্ডল বাড়ির নং : n0134 বয়স : 35 লিঙ্গ : পুরুষ	UVU1219658 ফটো উপলব্ধ	668 নাম : নিখিল মণ্ডল পিতার নাম: অধর মণ্ডল বাড়ির নং : n0140 বয়স : 55 লিঙ্গ : পুরুষ	WB/12/083/282912 ফটো উপলব্ধ	669 নাম : অখিল মণ্ডল পিতার নাম: অধর মণ্ডল বাড়ির নং : n0140 বয়স : 51 লিঙ্গ : পুরুষ	GQL3108206 ফটো উপলব্ধ
670 নাম : তুলিকা মণ্ডল স্বামীর নাম: অখিল মণ্ডল বাড়ির নং : n0140 বয়স : 40 লিঙ্গ : মহিলা	UVU1323617 ফটো উপলব্ধ	671 নাম : রত্না (রায়) মন্ডল স্বামীর নাম: নিখিল মন্ডল বাড়ির নং : n0140 বয়স : 49 লিঙ্গ : মহিলা	WB/12/080/750791 ফটো উপলব্ধ	672 নাম : দীপ্তি মণ্ডল স্বামীর নাম: মনিমোহন মণ্ডল বাড়ির নং : n0140 বয়স : 46 লিঙ্গ : মহিলা	GQL2778983 ফটো উপলব্ধ
673 নাম : অমল মণ্ডল পিতার নাম: গণেশ মণ্ডল বাড়ির নং : n0142 বয়স : 76 লিঙ্গ : পুরুষ	WB/12/083/282589 ফটো উপলব্ধ	674 নাম : পুষ্পরানী মণ্ডল স্বামীর নাম: অমল মণ্ডল বাড়ির নং : n0142 বয়স : 71 লিঙ্গ : মহিলা	WB/12/083/282312 ফটো উপলব্ধ	675 নাম : শুভেন্দু মন্ডল পিতার নাম: সমর মন্ডল বাড়ির নং : n0144 বয়স : 30 লিঙ্গ : পুরুষ	UVU1765296 ফটো উপলব্ধ
676 নাম : খগেন মণ্ডল পিতার নাম: নকুল মণ্ডল বাড়ির নং : n0129 বয়স : 56 লিঙ্গ : পুরুষ	WB/12/083/282177 ফটো উপলব্ধ	677 নাম : অনিমা মণ্ডল স্বামীর নাম: খগেন মণ্ডল বাড়ির নং : n0129 বয়স : 51 লিঙ্গ : মহিলা	WB/12/083/282571 ফটো উপলব্ধ	678 নাম : সুধাংশু মন্ডল পিতার নাম: খগেন মন্ডল বাড়ির নং : n0129 বয়স : 36 লিঙ্গ : পুরুষ	UVU1145085 ফটো উপলব্ধ
679 নাম : নগেন মণ্ডল পিতার নাম: নকুল মণ্ডল বাড়ির নং : n0130 বয়স : 61 লিঙ্গ : পুরুষ	WB/12/083/282811 ফটো উপলব্ধ	680 নাম : রমলা মণ্ডল স্বামীর নাম: নগেন মণ্ডল বাড়ির নং : n0130 বয়স : 55 লিঙ্গ : মহিলা	WB/12/083/282263 ফটো উপলব্ধ	681 নাম : আদরী মণ্ডল (বিশ্বাস) স্বামীর নাম: অমৃত মণ্ডল বাড়ির নং : n0142 বয়স : 33 লিঙ্গ : মহিলা	UVU1636885 ফটো উপলব্ধ
682 নাম : সমর মণ্ডল পিতার নাম: সুশীল মণ্ডল বাড়ির নং : n0144 বয়স : 56 লিঙ্গ : পুরুষ	WB/12/083/282511 ফটো উপলব্ধ	683 নাম : ইলাকান্ত মন্ডল পিতার নাম: সুশীল মন্ডল বাড়ির নং : n0144 বয়স : 43 লিঙ্গ : পুরুষ	GQL2779007 ফটো উপলব্ধ	684 নাম : গোলাপী মন্ডল স্বামীর নাম: ইলাকান্ত মন্ডল বাড়ির নং : n0144 বয়স : 35 লিঙ্গ : মহিলা	UVU1145077 ফটো উপলব্ধ



685 নাম : নারায়ন মণ্ডল পিতার নাম: লক্ষীকান্ত মণ্ডল বাড়ির নং : n0144 বয়স : 38 লিঙ্গ : পুরুষ	GQL3475282 ফটো উপলব্ধ	686 নাম : পূজা মণ্ডল স্বামীর নাম: নারায়ন মণ্ডল বাড়ির নং : n0144 বয়স : 39 লিঙ্গ : মহিলা	UVU1765304 ফটো উপলব্ধ	687 নাম : সুকদেব মন্ডল পিতার নাম: নিতাই মণ্ডল বাড়ির নং : n0133 বয়স : 33 লিঙ্গ : পুরুষ	UVU1414408 ফটো উপলব্ধ
688 নাম : স্বপ্না মণ্ডল পিতার নাম: নগেন মণ্ডল বাড়ির নং : n0130 বয়স : 33 লিঙ্গ : মহিলা	UVU1414341 ফটো উপলব্ধ	689 নাম : নিহারিকা মন্ডল স্বামীর নাম: পরিমল মণ্ডল বাড়ির নং : n0143 বয়স : 66 লিঙ্গ : মহিলা	UVU2568467 ফটো উপলব্ধ	690 নাম : পরিমল মন্ডল পিতার নাম: গণেশ চন্দ্র মন্ডল বাড়ির নং : n0143 বয়স : 68 লিঙ্গ : পুরুষ	UVU2287639 ফটো উপলব্ধ
691 নাম : তিলক রায় স্বামীর নাম: ভদ্রকান্ত রায় বাড়ির নং : n0138 বয়স : 71 লিঙ্গ : মহিলা	UVU2632289 ফটো উপলব্ধ	692 নাম : ভবেশ রায় পিতার নাম: ভদ্রকান্ত রায় বাড়ির নং : n0138 বয়স : 45 লিঙ্গ : পুরুষ	GQL2779015 ফটো উপলব্ধ	693 নাম : কানু রায় পিতার নাম: ভদ্রকান্ত রায় বাড়ির নং : n0138 বয়স : 36 লিঙ্গ : পুরুষ	UVU1145069 ফটো উপলব্ধ
694 নাম : ভঞ্জন রায় পিতার নাম: ভদ্রকান্ত রায় বাড়ির নং : n0138 বয়স : 35 লিঙ্গ : পুরুষ	UVU1219625 ফটো উপলব্ধ	695 নাম : দেবেন রায় পিতার নাম: বাবুরাম রায় বাড়ির নং : n0152 বয়স : 67 লিঙ্গ : পুরুষ	WB/12/083/282364 ফটো উপলব্ধ	696 নাম : অনিতা রায় স্বামীর নাম: দেবেন রায় বাড়ির নং : n0152 বয়স : 61 লিঙ্গ : মহিলা	WB/12/083/282365 ফটো উপলব্ধ
697 নাম : দিপঙ্কর রায় পিতার নাম: দেবেন রায় বাড়ির নং : n0152 বয়স : 33 লিঙ্গ : পুরুষ	UVU1414424 ফটো উপলব্ধ	698 নাম : দেবশীষ রায় পিতার নাম: দেবেন রায় বাড়ির নং : n0152 বয়স : 30 লিঙ্গ : পুরুষ	UVU1765247 ফটো উপলব্ধ	699 নাম : তৃষ্ণা রায়(বিশ্বাস) স্বামীর নাম: কানু রায় বাড়ির নং : n0184 বয়স : 34 লিঙ্গ : মহিলা	UVU1218734 ফটো উপলব্ধ
700 নাম : অরুণ সর্দার পিতার নাম: কমল কান্তি সর্দার বাড়ির নং : n0165 বয়স : 36 লিঙ্গ : পুরুষ	UVU1323567 ফটো উপলব্ধ	701 নাম : বিমলা সর্দার স্বামীর নাম: কমল কান্তি সর্দার বাড়ির নং : n0157 বয়স : 70 লিঙ্গ : মহিলা	UVU1323591 ফটো উপলব্ধ	702 নাম : অনিমা হীরা স্বামীর নাম: পলাশ হীরা বাড়ির নং : n0141 বয়স : 51 লিঙ্গ : মহিলা	WB/12/083/282792 ফটো উপলব্ধ
703 নাম : প্রসেনজিৎ হীরা পিতার নাম: পলাশ হীরা বাড়ির নং : n0141 বয়স : 31 লিঙ্গ : পুরুষ	UVU1522671 ফটো উপলব্ধ	704 নাম : স্বপন হীরা পিতার নাম: সুধীরকুমার হীরা বাড়ির নং : এন001 বয়স : 43 লিঙ্গ : পুরুষ	GQL2779023 ফটো উপলব্ধ	705 নাম : প্রভাস হীরা পিতার নাম: গনেশ হীরা বাড়ির নং : n0141 বয়স : 61 লিঙ্গ : পুরুষ	WB/12/083/282745 ফটো উপলব্ধ
706 নাম : চারুবালা হীরা স্বামীর নাম: প্রভাস হীরা বাড়ির নং : n0141 বয়স : 54 লিঙ্গ : মহিলা	WB/12/083/282585 ফটো উপলব্ধ	707 নাম : পলাশ হীরা পিতার নাম: গনেশ হীরা বাড়ির নং : n0141 বয়স : 56 লিঙ্গ : পুরুষ	WB/12/083/282741 ফটো উপলব্ধ	708 নাম : লালমতি হীরা স্বামীর নাম: সুধীর কুমার হীরা বাড়ির নং : n0150 বয়স : 69 লিঙ্গ : মহিলা	UVU2372464 ফটো উপলব্ধ
709 নাম : অরুণ মন্ডল পিতার নাম: ইলাকান্ত মন্ডল বাড়ির নং : এন0144 বয়স : 19 লিঙ্গ : পুরুষ	UVU2663599 ফটো উপলব্ধ				



710	1	UVU2715068
নাম : মিলন সর্দার পিতার নাম: অখিল সর্দার বাড়ির নং : এন000 বয়স : 19 লিঙ্গ : পুরুষ		ফটো উপলব্ধ

নির্বাচক সংখ্যার সারসংক্ষেপ :

A) নির্বাচকের সংখ্যা :

	নির্বাচক তালিকার প্রকৃতি	নির্বাচক তালিকার পরিচিতি :	নির্বাচকের সংখ্যা :				
			পুরুষ	মহিলা	তৃতীয় লিঙ্গ	মোট	
I	মূল তালিকা	মূল তালিকা	বিশেষ নিবিড় সংশোধন ২০২৬ এর চূড়ান্ত ভোটার তালিকার সহিত 09-04-2026 তারিখ অবধি সংশোধিত নির্বাচক তালিকা	374	335	0	709
II	1- সংযোজন তালিকা	সংযোজনী 1	বিশেষ সংক্ষিপ্ত সংশোধন 2026	0	0	0	0
		সংযোজনী 2	ধারাবাহিক সংশোধন 2026	1	0	0	1
		মোট		1	0	0	1
III	2- বিয়োজন তালিকা	সংযোজনী 1	বিশেষ সংক্ষিপ্ত সংশোধন 2026	2	4	0	6
		সংযোজনী 2	ধারাবাহিক সংশোধন 2026	1	1	0	2
		মোট		3	5	0	8
IV	'লিঙ্গ ক্ষেত্রের' পরিবর্তনের কারণে পার্থক্য			0	0	0	0
V	বিচারপ্রক্রিয়ার অধীনস্থ			0	0	0	0
VI	বিচার বিভাগীয় আধিকারিক কর্তৃক বিচারপূর্বক নিষ্পত্তির পর বিয়োজিত			10	22	0	32
নির্বাচকের মোট সংখ্যা (I+II-III+IV-V-VI)				362	308	0	670

B) ক্রটি সংশোধনের সংখ্যা :

নির্বাচক তালিকার প্রকৃতি	নির্বাচক তালিকার পরিচিতি :	ক্রটি সংশোধনের সংখ্যা :
সংযোজনী 1	বিশেষ সংক্ষিপ্ত সংশোধন 2026	0
সংযোজনী 2	ধারাবাহিক সংশোধন 2026	0
	মোট	0

নির্বাচক নিবন্ধন আধিকারিকের স্বাক্ষর

E-মৃত, S-স্থানান্তরিত, R-একাধিকবার অন্তর্ভুক্ত, M-নিখোঁজ, Q-যোগ্য নহে