



নির্বাচক তালিকা 2026 S25 পশ্চিমবঙ্গ

বিধানসভা নির্বাচনক্ষেত্রের নং, নাম ও সংরক্ষণের স্থিতি : 98 - স্বরূপনগর (তপশীলি জাতি)		অংশ নং : 197																			
বিধানসভা নির্বাচনক্ষেত্রটি যে লোকসভা নির্বাচনক্ষেত্রের / ক্ষেত্রসমূহের অন্তর্ভুক্ত তার নং, নাম ও সংরক্ষণ স্থিতি : 14 - বনগাঁ (তপশীলি জাতি)																					
1. সংশোধনের পূর্ণ বিবরণ																					
সংশোধনের বৎসর :	2026	নির্বাচক তালিকার পরিচিতি : বিশেষ নিবিড় সংশোধন ২০২৬ এর চূড়ান্ত ভোটার তালিকার সহিত 09-04-2026 তারিখ অবধি সংশোধিত নির্বাচক তালিকা																			
ভিত্তি তারিখ :	01-01-2026																				
সংশোধনের প্রকৃতি :	ধারাবাহিক সংশোধন 2026																				
প্রকাশনার তারিখ :	09-04-2026																				
2. অংশ ও নির্বাচনী এলাকার পূর্ণ বিবরণ :																					
অংশের ভাগ নং ও নাম :																					
1-হরিশপুর রায় পাড়া		<table style="width: 100%; border-collapse: collapse;"> <tr> <td style="width: 60%;">প্রধান শহর/গ্রাম</td> <td>: হরিশপুর</td> </tr> <tr> <td>ওয়ার্ড</td> <td>:</td> </tr> <tr> <td>থানা</td> <td>: স্বরূপনগর</td> </tr> <tr> <td>গ্রাম পঞ্চগায়েত</td> <td>: স্বরূপনগর বাংলানী</td> </tr> <tr> <td>ব্লক</td> <td>: স্বরূপনগর</td> </tr> <tr> <td>মহকুমা</td> <td>: বসিরহাট</td> </tr> <tr> <td>জেলা</td> <td>: উত্তর 24 পরগণা</td> </tr> <tr> <td>পিন</td> <td>: 743286</td> </tr> </table>				প্রধান শহর/গ্রাম	: হরিশপুর	ওয়ার্ড	:	থানা	: স্বরূপনগর	গ্রাম পঞ্চগায়েত	: স্বরূপনগর বাংলানী	ব্লক	: স্বরূপনগর	মহকুমা	: বসিরহাট	জেলা	: উত্তর 24 পরগণা	পিন	: 743286
প্রধান শহর/গ্রাম	: হরিশপুর																				
ওয়ার্ড	:																				
থানা	: স্বরূপনগর																				
গ্রাম পঞ্চগায়েত	: স্বরূপনগর বাংলানী																				
ব্লক	: স্বরূপনগর																				
মহকুমা	: বসিরহাট																				
জেলা	: উত্তর 24 পরগণা																				
পিন	: 743286																				
3. ভোট গ্রহন কেন্দ্রের পূর্ণ বিবরণ :																					
ভোট গ্রহন কেন্দ্রের নং, নাম :		ভোট গ্রহন কেন্দ্রের শ্রেণী :		গ্রামীণ																	
197 - হরিশপুর পশ্চিমপাড়া এফ পি স্কুল		এই অংশে সহায়ক ভোটগ্রহন কেন্দ্রের সংখ্যা		0																	
ভোট গ্রহন কেন্দ্রের ঠিকানা :		:																			
হরিশপুর পশ্চিমপাড়া এফ পি স্কুল, রুম-২, হরিশপুর																					
4. নির্বাচকের সংখ্যা :																					
প্রথম ক্রমিক নং	শেষ ক্রমিক নং	মোট সংখ্যা																			
		পুরুষ	মহিলা	তৃতীয় লিঙ্গ	মোট																
1	665	305	278	0	583																

নির্বাচক নিবন্ধন আধিকারিকের স্বাক্ষর

Nazri Naksha

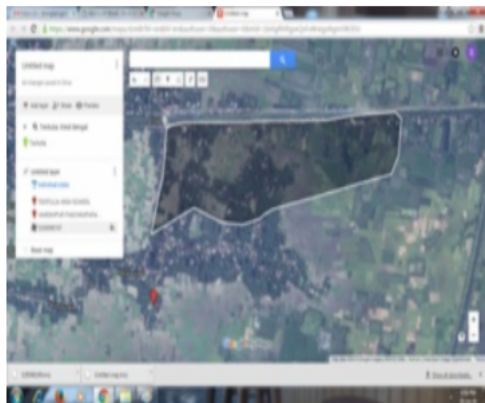

Google Map View

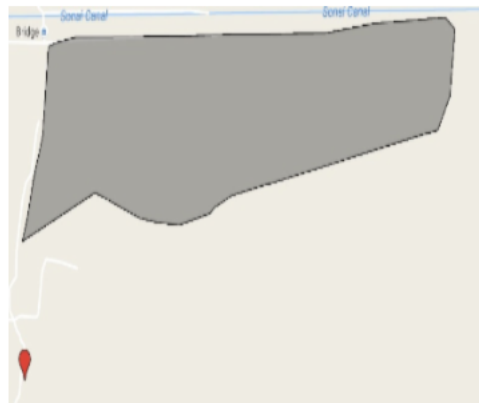

Polling Station Building Front View



Polling Station Front View



Cad View

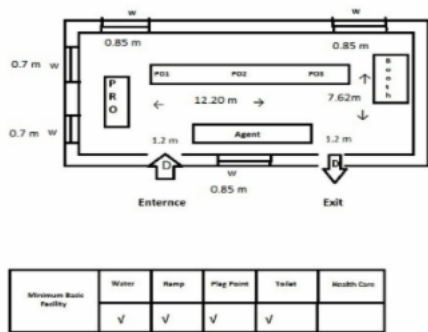

Key MAP View

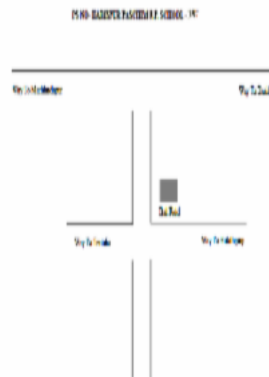



1 নাম : নিলীমা বানু স্বামীর নাম : গোপাল ব্যানার্জী বাড়ির নং : 45 বয়স : 43 লিঙ্গ : মহিলা	LLQ2447357 ফটো উপলব্ধ	2 নাম : বরুণ দত্ত পিতার নাম : রমেশ দত্ত বাড়ির নং : 0060 বয়স : 26 লিঙ্গ : পুরুষ	YDY1326149 ফটো উপলব্ধ	3 নাম : খুকুমনি টিকাদার স্বামীর নাম : শঙ্কর টিকাদার বাড়ির নং : 0081 বয়স : 62 লিঙ্গ : মহিলা	CDK2868107 ফটো উপলব্ধ
4 নাম : শঙ্কর টিকাদার পিতার নাম : সহদেব টিকাদার বাড়ির নং : 0179 বয়স : 69 লিঙ্গ : পুরুষ	CDK2868099 ফটো উপলব্ধ	5 নাম : রূপালী বিশ্বাস পিতার নাম : স্বপ্ন বিশ্বাস বাড়ির নং : রায় পাড়া বয়স : 34 লিঙ্গ : মহিলা	RQL2073179 ফটো উপলব্ধ	6 নাম : সীমা (ঢালী) দত্ত স্বামীর নাম : বিধান দত্ত বাড়ির নং : n0109 বয়স : 38 লিঙ্গ : মহিলা	YDY0162909 ফটো উপলব্ধ
7 নাম : অঞ্জনা গাইন স্বামীর নাম : সনাতন গাইন বাড়ির নং : n0041 বয়স : 42 লিঙ্গ : মহিলা	LLQ2319754 ফটো উপলব্ধ	8 নাম : সনাতন গাইন পিতার নাম : দুর্গাপদ গাইন বাড়ির নং : n0041 বয়স : 49 লিঙ্গ : পুরুষ	LLQ0740316 ফটো উপলব্ধ	9 নাম : রঞ্জিতা গাইন স্বামীর নাম : শান্তিরাম গাইন বাড়ির নং : n0041 বয়স : 52 লিঙ্গ : মহিলা	LLQ0740308 ফটো উপলব্ধ
10 নাম : শান্তিরাম গাইন পিতার নাম : দুর্গাপদ গাইন বাড়ির নং : n0041 বয়স : 59 লিঙ্গ : পুরুষ	LLQ0740290 ফটো উপলব্ধ	11 নাম : সুমনা গাইন পিতার নাম : সনাতন গাইন বাড়ির নং : হরিশপুর বয়স : 23 লিঙ্গ : মহিলা	YDY1691823 ফটো উপলব্ধ	12 নাম : লিপিকা গাইন পিতার নাম : সনাতন গাইন বাড়ির নং : এন0041 বয়স : 25 লিঙ্গ : মহিলা	YDY1658848 ফটো উপলব্ধ
13 নাম : রবীন্দ্রনাথ চক্রবর্তী পিতার নাম : সুরেশ কুমার চক্রবর্তী বাড়ির নং : n0038 বয়স : 37 লিঙ্গ : পুরুষ	YDY0495127 ফটো উপলব্ধ	14 নাম : রূপালী (সরকার) চক্রবর্তী স্বামীর নাম : রবীন্দ্রনাথ চক্রবর্তী বাড়ির নং : 0038 বয়স : 39 লিঙ্গ : মহিলা	YDY0865477 ফটো উপলব্ধ	15 নাম : গিতারানী চক্রবর্তী স্বামীর নাম : শিলেন বিশ্বাস বাড়ির নং : n0038 বয়স : 58 লিঙ্গ : মহিলা	LLQ0740340 ফটো উপলব্ধ
16 নাম : সুরেশকুমার চক্রবর্তী পিতার নাম : অরুণ চক্রবর্তী বাড়ির নং : n0038 বয়স : 66 লিঙ্গ : পুরুষ	LLQ0740332 ফটো উপলব্ধ	17 নাম : কৃষ্ণা মন্ডল স্বামীর নাম : পরিতোষ মন্ডল বাড়ির নং : n0054 বয়স : 52 লিঙ্গ : মহিলা	YDY1418367 ফটো উপলব্ধ	18 নাম : পরিতোষ মন্ডল পিতার নাম : কৃষ্ণপদ মন্ডল বাড়ির নং : n0054 বয়স : 54 লিঙ্গ : পুরুষ	LLQ0741397 ফটো উপলব্ধ
19 নাম : তাপস মন্ডল পিতার নাম : কৃষ্ণপদ মন্ডল বাড়ির নং : n0054 বয়স : 51 লিঙ্গ : পুরুষ	LLQ0741413 ফটো উপলব্ধ	20 নাম : সুনীতা মন্ডল স্বামীর নাম : তাপস মন্ডল বাড়ির নং : n0054 বয়স : 46 লিঙ্গ : মহিলা	LLQ1205152 ফটো উপলব্ধ	21 নাম : সুরভ মন্ডল পিতার নাম : তাপস মন্ডল বাড়ির নং : n0054 বয়স : 29 লিঙ্গ : পুরুষ	YDY1053222 ফটো উপলব্ধ
22 নাম : সুনন্দা মন্ডল পিতার নাম : পরিতোষ মন্ডল বাড়ির নং : এন0054 বয়স : 22 লিঙ্গ : মহিলা	YDY1658988 ফটো উপলব্ধ	23 নাম : উত্তম মন্ডল পিতার নাম : তাপস মন্ডল বাড়ির নং : n0054 বয়স : 26 লিঙ্গ : পুরুষ	YDY1305721 ফটো উপলব্ধ	24 নাম : মঞ্জল বিশ্বাস পিতার নাম : নিমল বিশ্বাস বাড়ির নং : এন0054 বয়স : 35 লিঙ্গ : পুরুষ	YDY1376623 ফটো উপলব্ধ
25 নাম : প্রসেনজিৎ ঢালী পিতার নাম : পাঁচু ঢালী বাড়ির নং : n0036 বয়স : 27 লিঙ্গ : পুরুষ	YDY1224005 ফটো উপলব্ধ	26 নাম : সুঘনা মন্ডল স্বামীর নাম : কেনারাম মন্ডল বাড়ির নং : n0037 বয়স : 51 লিঙ্গ : মহিলা	LLQ1204981 ফটো উপলব্ধ	27 নাম : নিশিকান্ত ঢালী পিতার নাম : রজনী কান্ত ঢালী বাড়ির নং : n0037 বয়স : 26 লিঙ্গ : পুরুষ	YDY1320100 ফটো উপলব্ধ
28 নাম : সুঘনা ঢালী স্বামীর নাম : অরুণ ঢালী বাড়ির নং : এন0037 বয়স : 29 লিঙ্গ : মহিলা	YDY1602531 ফটো উপলব্ধ	29 নাম : রজনী কান্ত ঢালী পিতার নাম : কালিপদ ঢালী বাড়ির নং : n0037 বয়স : 50 লিঙ্গ : পুরুষ	YDY1630078 ফটো উপলব্ধ	30 নাম : সীমা ঢালী পিতার নাম : মেঘনাথ ঢালী বাড়ির নং : N0037 বয়স : 24 লিঙ্গ : মহিলা	YDY1450311 ফটো উপলব্ধ



31 নাম : বিপ্লব ঢালী পিতার নাম: রজনিকান্ত ঢালী বাড়ির নং : রায় পাড়া বয়স : 24 লিঙ্গ : পুরুষ	YDY1424779 ফটো উপলব্ধ	32 নাম : রাজকুমার ঢালী পিতার নাম: সুশীল ঢালী বাড়ির নং : n0037 বয়স : 29 লিঙ্গ : পুরুষ	YDY1053305 ফটো উপলব্ধ	33 নাম : অরুণ ঢালী মায়ের নাম: কুমুদিনী ঢালী বাড়ির নং : n0037 বয়স : 36 লিঙ্গ : পুরুষ	YDY0377168 ফটো উপলব্ধ
34 নাম : অসিমা ঢালী স্বামীর নাম: রজনী কান্ত ঢালী বাড়ির নং : n0037 বয়স : 47 লিঙ্গ : মহিলা	LLQ1204973 ফটো উপলব্ধ	35 নাম : জগন্নাথ ঢালী পিতার নাম: কালিপদ ঢালী বাড়ির নং : n0037 বয়স : 40 লিঙ্গ : পুরুষ	LLQ2319796 ফটো উপলব্ধ	36 নাম : কাজললতা ঢালী স্বামীর নাম: মেঘনাথ ঢালী বাড়ির নং : n0037 বয়স : 43 লিঙ্গ : মহিলা	LLQ2159614 ফটো উপলব্ধ
37 নাম : মেঘনাথ ঢালী পিতার নাম: কালিপদ ঢালী বাড়ির নং : n0037 বয়স : 47 লিঙ্গ : পুরুষ	LLQ1204916 ফটো উপলব্ধ	38 নাম : সুশীল ঢালী পিতার নাম: কালিপদ ঢালী বাড়ির নং : n0037 বয়স : 61 লিঙ্গ : পুরুষ	LLQ0740365 ফটো উপলব্ধ	39 নাম : তুষার ঢালী পিতার নাম: পাঁচু ঢালী বাড়ির নং : n0036 বয়স : 34 লিঙ্গ : পুরুষ	YDY0626846 ফটো উপলব্ধ
40 নাম : মনিন্দ্র ঢালী পিতার নাম: ভগিরথ ঢালী বাড়ির নং : n0036 বয়স : 50 লিঙ্গ : পুরুষ	LLQ0740415 ফটো উপলব্ধ	41 নাম : কানন ঢালী স্বামীর নাম: পাঁচু ঢালী বাড়ির নং : n0036 বয়স : 60 লিঙ্গ : মহিলা	YDY1401074 ফটো উপলব্ধ	42 নাম : পাঁচু ঢালী পিতার নাম: ভগিরথ ঢালী বাড়ির নং : n0036 বয়স : 69 লিঙ্গ : পুরুষ	LLQ0740399 ফটো উপলব্ধ
43 নাম : তারক ঢালী পিতার নাম: কৃষ্ণদত্ত ঢালী বাড়ির নং : n0022 বয়স : 49 লিঙ্গ : পুরুষ	LLQ1205392 ফটো উপলব্ধ	44 নাম : রাখী ঢালী পিতার নাম: নিমাই ঢালী বাড়ির নং : বুথ নং 197 বয়স : 32 লিঙ্গ : মহিলা	YDY0742676 ফটো উপলব্ধ	45 নাম : চন্ডী দাসী ঢালী স্বামীর নাম: মনিন্দ্র ঢালী বাড়ির নং : n0121 বয়স : 36 লিঙ্গ : মহিলা	YDY0601443 ফটো উপলব্ধ
46 নাম : বীরেশ্বর দত্ত পিতার নাম: বিমল দত্ত বাড়ির নং : n0060 বয়স : 54 লিঙ্গ : পুরুষ	LLQ0740449 ফটো উপলব্ধ	47 নাম : সুর্পনা দত্ত স্বামীর নাম: শ্যামাপদ দত্ত বাড়ির নং : n0060 বয়স : 40 লিঙ্গ : মহিলা	LLQ2630556 ফটো উপলব্ধ	48 নাম : শ্যামাপদ দত্ত পিতার নাম: বিমল দত্ত বাড়ির নং : n0060 বয়স : 44 লিঙ্গ : পুরুষ	LLQ1555580 ফটো উপলব্ধ
49 নাম : বিধান দত্ত পিতার নাম: বিমল দত্ত বাড়ির নং : n0060 বয়স : 47 লিঙ্গ : পুরুষ	LLQ1205129 ফটো উপলব্ধ	50 নাম : অঞ্জনা দত্ত স্বামীর নাম: রমেশ দত্ত বাড়ির নং : n0060 বয়স : 41 লিঙ্গ : মহিলা	YDY0626564 ফটো উপলব্ধ	51 নাম : শিউলী দত্ত স্বামীর নাম: বিকাশ দত্ত বাড়ির নং : n0060 বয়স : 44 লিঙ্গ : মহিলা	YDY0182022 ফটো উপলব্ধ
52 নাম : বিকাশ দত্ত পিতার নাম: বিমল দত্ত বাড়ির নং : n0060 বয়স : 53 লিঙ্গ : পুরুষ	WB/14/093/405111 ফটো উপলব্ধ	53 নাম : নিয়তি ব্যানার্জী পিতার নাম: গোপাল ব্যানার্জী বাড়ির নং : রায় পাড়া বয়স : 21 লিঙ্গ : মহিলা	YDY1658905 ফটো উপলব্ধ	54 নাম : গোপাল চন্দ্র ব্যানার্জী পিতার নাম: হরিপদ ব্যানার্জী বাড়ির নং : 45 বয়স : 56 লিঙ্গ : পুরুষ	LLQ2049542 ফটো উপলব্ধ
55 নাম : পূজা ব্যানার্জী পিতার নাম: সুবোধ ব্যানার্জী বাড়ির নং : এন0148 বয়স : 22 লিঙ্গ : মহিলা	YDY1587591 ফটো উপলব্ধ	56 নাম : সুবোধ ব্যানার্জী পিতার নাম: হরিপদ ব্যানার্জী বাড়ির নং : n0148 বয়স : 49 লিঙ্গ : পুরুষ	LLQ1205020 ফটো উপলব্ধ	57 নাম : সরস্বতী ব্যানার্জী স্বামীর নাম: সুবোধ ব্যানার্জী বাড়ির নং : n0149 বয়স : 55 লিঙ্গ : মহিলা	LLQ1556984 ফটো উপলব্ধ
Q 58 নাম : মুকুল বিশ্বাস পিতার নাম: ইন্ড্রজিৎ বিশ্বাস বাড়ির নং : রায় পাড়া বয়স : 35 লিঙ্গ : পুরুষ	YDY1176775 ফটো উপলব্ধ	59 নাম : উরত বর্মন পিতার নাম: অভিশাস বর্মন বাড়ির নং : এন0148 বয়স : 46 লিঙ্গ : পুরুষ	LLQ2578789 ফটো উপলব্ধ	60 নাম : রেখারানী বাছাড় স্বামীর নাম: নিমাইচন্দ্র বাছাড় বাড়ির নং : 110 বয়স : 50 লিঙ্গ : মহিলা	LLQ0735787 ফটো উপলব্ধ

61	LLQ2051928	ফটো উপলব্ধ	62	LLQ0740506	ফটো উপলব্ধ	63	LLQ0740498	ফটো উপলব্ধ
নাম : পঞ্চগনন বাছাড় পিতার নাম: হরেকৃষ্ণ বাছাড় বাড়ির নং : n0005 বয়স : 46 লিঙ্গ : পুরুষ			নাম : কম্পনা বাছাড় স্বামীর নাম: চন্দ্রনাথ বাছাড় বাড়ির নং : n0005 বয়স : 52 লিঙ্গ : মহিলা			নাম : চন্দ্রনাথ বাছাড় পিতার নাম: হরেকৃষ্ণ বাছাড় বাড়ির নং : n0005 বয়স : 56 লিঙ্গ : পুরুষ		
64	YDY1053297	ফটো উপলব্ধ	65	YDY0182048	ফটো উপলব্ধ	66	LLQ0735779	ফটো উপলব্ধ
নাম : নির্মলেন্দু বাছাড় পিতার নাম: চন্দ্রনাথ বাছাড় বাড়ির নং : n0005 বয়স : 29 লিঙ্গ : পুরুষ			নাম : কবিতা বাছাড় স্বামীর নাম: পঞ্চগনন বাছাড় বাড়ির নং : n0005 বয়স : 39 লিঙ্গ : মহিলা			নাম : নিমাই বাছাড় পিতার নাম: নকুলচন্দ্র বাছাড় বাড়ির নং : 110 বয়স : 52 লিঙ্গ : পুরুষ		
67	YDY1527027	ফটো উপলব্ধ	68	YDY1659317	ফটো উপলব্ধ	69	YDY1302504	ফটো উপলব্ধ
নাম : নবণিতা বাছাড় পিতার নাম: চন্দ্রনাথ বাছাড় বাড়ির নং : রায় পারা বয়স : 24 লিঙ্গ : মহিলা			নাম : রুস্পা বাছাড় পিতার নাম: নিমাই চন্দ্র বাছাড় বাড়ির নং : 110 বয়স : 22 লিঙ্গ : মহিলা			নাম : দিব্যেন্দু বাছাড় পিতার নাম: চন্দ্রনাথ বাছাড় বাড়ির নং : n0005 বয়স : 26 লিঙ্গ : পুরুষ		
70	YDY0175331	ফটো উপলব্ধ	71	YDY1259001	ফটো উপলব্ধ	72	YDY0976464	ফটো উপলব্ধ
নাম : দিনেশ টিকাদার পিতার নাম: শংকার টিকাদার বাড়ির নং : 0080 বয়স : 47 লিঙ্গ : পুরুষ			নাম : নিরেন বিশ্বাস পিতার নাম: নিমাই বিশ্বাস বাড়ির নং : 0260 বয়স : 44 লিঙ্গ : পুরুষ			নাম : ববি বিশ্বাস স্বামীর নাম: দীপক বিশ্বাস বাড়ির নং : 0026 বয়স : 35 লিঙ্গ : মহিলা		
73	LLQ1219716	ফটো উপলব্ধ	74	YDY1732973	ফটো উপলব্ধ	75	YDY1138627	ফটো উপলব্ধ
নাম : অমল্যা কুমার বিশ্বাস পিতার নাম: রবীন্দ্রনাথ বিশ্বাস বাড়ির নং : n0136 বয়স : 71 লিঙ্গ : পুরুষ			নাম : গৌর চন্দ্র রায় পিতার নাম: নাগেন্দ্র নাথ রায় বাড়ির নং : n0197 বয়স : 43 লিঙ্গ : পুরুষ			নাম : নিতাই বিশ্বাস পিতার নাম: নগেন্দ্রনাথ বিশ্বাস বাড়ির নং : n0138 বয়স : 37 লিঙ্গ : পুরুষ		
76	YDY0977066	ফটো উপলব্ধ	77	YDY1703271	ফটো উপলব্ধ	78	YDY0974048	ফটো উপলব্ধ
নাম : দীপক বিশ্বাস পিতার নাম: দীনবন্দু বিশ্বাস বাড়ির নং : 010 বয়স : 45 লিঙ্গ : পুরুষ			নাম : হেমন্ত বিশ্বাস পিতার নাম: দীপক বিশ্বাস বাড়ির নং : 010 বয়স : 20 লিঙ্গ : পুরুষ			নাম : তাপস বিশ্বাস পিতার নাম: শুকদেব বিশ্বাস বাড়ির নং : 064 বয়স : 30 লিঙ্গ : পুরুষ		
79	YDY1405471	ফটো উপলব্ধ	80	YDY1135979	ফটো উপলব্ধ	81	YDY1223916	ফটো উপলব্ধ
নাম : বিনয় বিশ্বাস পিতার নাম: শান্তিরাম বিশ্বাস বাড়ির নং : এন0044 বয়স : 61 লিঙ্গ : পুরুষ			নাম : দেবশীষ বিশ্বাস পিতার নাম: তুষার বিশ্বাস বাড়ির নং : n0044 বয়স : 28 লিঙ্গ : পুরুষ			নাম : সুদিশু বিশ্বাস পিতার নাম: সুনিল বিশ্বাস বাড়ির নং : n0048 বয়স : 27 লিঙ্গ : পুরুষ		
82	UFC1092238	ফটো উপলব্ধ	83	YDY1223965	ফটো উপলব্ধ	84	WKM1884576	ফটো উপলব্ধ
নাম : রুপা বিশ্বাস স্বামীর নাম: সুধাংশু বিশ্বাস বাড়ির নং : n0111 বয়স : 33 লিঙ্গ : মহিলা			নাম : মামনি বিশ্বাস পিতার নাম: সুভাষ বিশ্বাস বাড়ির নং : n0013 বয়স : 28 লিঙ্গ : মহিলা			নাম : পলাশ বিশ্বাস পিতার নাম: দীন বন্ধু বিশ্বাস বাড়ির নং : n0134 বয়স : 44 লিঙ্গ : পুরুষ		
85	WKM1884584	ফটো উপলব্ধ	86	YDY1223890	ফটো উপলব্ধ	87	YDY1176726	ফটো উপলব্ধ
নাম : তুষা বিশ্বাস স্বামীর নাম: পলাশ বিশ্বাস বাড়ির নং : n0135 বয়স : 32 লিঙ্গ : মহিলা			নাম : রতন বিশ্বাস পিতার নাম: লক্ষ্মণ বিশ্বাস বাড়ির নং : n0119 বয়স : 27 লিঙ্গ : পুরুষ			নাম : প্রসেনজিৎ বিশ্বাস পিতার নাম: শংকর বিশ্বাস বাড়ির নং : n0064 বয়স : 28 লিঙ্গ : পুরুষ		
88	YDY1176734	ফটো উপলব্ধ	89	YDY0495135	ফটো উপলব্ধ	90	LLQ0740779	ফটো উপলব্ধ
নাম : বিশ্বজিৎ বিশ্বাস পিতার নাম: রামপ্রসাদ বিশ্বাস বাড়ির নং : n0064 বয়স : 29 লিঙ্গ : পুরুষ			নাম : কবিতা বিশ্বাস স্বামীর নাম: বিষ্ণুদাস বিশ্বাস বাড়ির নং : n0039 বয়স : 38 লিঙ্গ : মহিলা			নাম : কাননবালা বিশ্বাস স্বামীর নাম: নিরাপদ বিশ্বাস বাড়ির নং : n0039 বয়স : 66 লিঙ্গ : মহিলা		



91 নাম : কাঞ্চিরাম বিশ্বাস পিতার নাম: নিমচাঁদ বিশ্বাস বাড়ির নং : n0051 বয়স : 68 লিঙ্গ : পুরুষ	LLQ0740555 ফটো উপলব্ধ	92 নাম : উপেন বিশ্বাস পিতার নাম: নিমাই বিশ্বাস বাড়ির নং : 0166 বয়স : 42 লিঙ্গ : পুরুষ	YDY1386085 ফটো উপলব্ধ	Q 93 নাম : পলাশ বিশ্বাস পিতার নাম: পরিতোষ বিশ্বাস বাড়ির নং : N0064 বয়স : 25 লিঙ্গ : পুরুষ	YDY1484567 ফটো উপলব্ধ
94 নাম : মামনি বিশ্বাস পিতার নাম: তারক বিশ্বাস বাড়ির নং : রায় পাড়া বয়স : 24 লিঙ্গ : মহিলা	YDY1550748 ফটো উপলব্ধ	95 নাম : রুপালি বিশ্বাস পিতার নাম: শঙ্কর বিশ্বাস বাড়ির নং : এন 0002 বয়স : 23 লিঙ্গ : মহিলা	YDY1493931 ফটো উপলব্ধ	96 নাম : মনিমালা বিশ্বাস স্বামীর নাম: নিতাই বিশ্বাস বাড়ির নং : ০০০ ০০০০ বয়স : 67 লিঙ্গ : মহিলা	YDY1310101 ফটো উপলব্ধ
97 নাম : রমা ঢালি বিশ্বাস স্বামীর নাম: তরুন কুমার বিশ্বাস বাড়ির নং : N0064 বয়স : 25 লিঙ্গ : মহিলা	YDY1482769 ফটো উপলব্ধ	98 নাম : মানিক বিশ্বাস পিতার নাম: দীনবন্ধু বিশ্বাস বাড়ির নং : n0169 বয়স : 50 লিঙ্গ : পুরুষ	WKM1884568 ফটো উপলব্ধ	99 নাম : শুভঙ্কর বিশ্বাস পিতার নাম: পলাশ বিশ্বাস বাড়ির নং : এন0134 বয়স : 22 লিঙ্গ : পুরুষ	YDY1612191 ফটো উপলব্ধ
100 নাম : সুমন বিশ্বাস পিতার নাম: জীতেন বিশ্বাস বাড়ির নং : n0162 বয়স : 26 লিঙ্গ : পুরুষ	YDY1289917 ফটো উপলব্ধ	101 নাম : হরিন্দাস বিশ্বাস পিতার নাম: আশুতোষ বিশ্বাস বাড়ির নং : n0064 বয়স : 26 লিঙ্গ : পুরুষ	YDY1281773 ফটো উপলব্ধ	102 নাম : উল্লতি বিশ্বাস স্বামীর নাম: বাপি বিশ্বাস বাড়ির নং : n0164 বয়স : 32 লিঙ্গ : মহিলা	YDY1309426 ফটো উপলব্ধ
103 নাম : সুজয় বিশ্বাস পিতার নাম: বিপ্লব বিশ্বাস বাড়ির নং : n0049 বয়স : 26 লিঙ্গ : পুরুষ	YDY1315548 ফটো উপলব্ধ	104 নাম : শম্পা বিশ্বাস স্বামীর নাম: অমিয় বিশ্বাস বাড়ির নং : n0099 বয়স : 42 লিঙ্গ : মহিলা	CXW2754729 ফটো উপলব্ধ	105 নাম : মমতা দত্ত স্বামীর নাম: বীরেশ্বর দত্ত বাড়ির নং : n0013 বয়স : 49 লিঙ্গ : মহিলা	LLQ2711513 ফটো উপলব্ধ
106 নাম : শুভঙ্কর বিশ্বাস পিতার নাম: শুকদেব বিশ্বাস বাড়ির নং : n0064 বয়স : 26 লিঙ্গ : পুরুষ	YDY1294131 ফটো উপলব্ধ	107 নাম : পবিত্র দত্ত পিতার নাম: বিরেশ্বর দত্ত বাড়ির নং : n0013 বয়স : 26 লিঙ্গ : পুরুষ	YDY1274273 ফটো উপলব্ধ	108 নাম : জনি বিশ্বাস পিতার নাম: দিপক বিশ্বাস বাড়ির নং : n0161 বয়স : 26 লিঙ্গ : পুরুষ	YDY1313568 ফটো উপলব্ধ
109 নাম : অভিজিৎ বিশ্বাস পিতার নাম: অশোক বিশ্বাস বাড়ির নং : n0068 বয়স : 26 লিঙ্গ : পুরুষ	YDY1291491 ফটো উপলব্ধ	110 নাম : বক্রদেব বিশ্বাস পিতার নাম: দুলাল বিশ্বাস বাড়ির নং : n0064 বয়স : 28 লিঙ্গ : পুরুষ	YDY1295047 ফটো উপলব্ধ	111 নাম : কবিতা বিশ্বাস পিতার নাম: সুনিল বিশ্বাস বাড়ির নং : n0067 বয়স : 27 লিঙ্গ : মহিলা	YDY1288109 ফটো উপলব্ধ
112 নাম : সুধাংশু বিশ্বাস পিতার নাম: সুশান্ত বিশ্বাস বাড়ির নং : n0111 বয়স : 37 লিঙ্গ : পুরুষ	YDY0377648 ফটো উপলব্ধ	113 নাম : বনশ্রী বিশ্বাস পিতার নাম: তারক বিশ্বাস বাড়ির নং : গ্রাম হরিশপুর বয়স : 20 লিঙ্গ : মহিলা	YDY1691351 ফটো উপলব্ধ	114 নাম : পরেশ বিশ্বাস পিতার নাম: গদাই বিশ্বাস বাড়ির নং : n0167 বয়স : 45 লিঙ্গ : পুরুষ	YDY1294982 ফটো উপলব্ধ
Q 115 নাম : প্রণয় বিশ্বাস পিতার নাম: পরেশ বিশ্বাস বাড়ির নং : হরিশপুর বয়স : 20 লিঙ্গ : পুরুষ	YDY1708015 ফটো উপলব্ধ	116 নাম : অমৃত বিশ্বাস পিতার নাম: অশোক বিশ্বাস বাড়ির নং : n0128 বয়স : 28 লিঙ্গ : পুরুষ	YDY1288091 ফটো উপলব্ধ	117 নাম : জীতেন বিশ্বাস পিতার নাম: হরেন্দ্রনাথ বিশ্বাস বাড়ির নং : n0145 বয়স : 48 লিঙ্গ : পুরুষ	YDY1175504 ফটো উপলব্ধ
118 নাম : স্বপ্না বিশ্বাস স্বামীর নাম: সুশান্ত বিশ্বাস বাড়ির নং : n0110 বয়স : 47 লিঙ্গ : মহিলা	LLQ2321800 ফটো উপলব্ধ	119 নাম : নেপুন বিশ্বাস পিতার নাম: দুলাল বিশ্বাস বাড়ির নং : 0064 বয়স : 36 লিঙ্গ : পুরুষ	YDY1258383 ফটো উপলব্ধ	120 নাম : মনিকা বিশ্বাস স্বামীর নাম: কৃষ্ণ বিশ্বাস বাড়ির নং : n0142 বয়স : 46 লিঙ্গ : মহিলা	YDY1258391 ফটো উপলব্ধ



121 নাম : পলি বিশ্বাস স্বামীর নাম: আনন্দ বিশ্বাস বাড়ির নং : 0120 বয়স : 38 লিঙ্গ : মহিলা	YDY1258409 ফটো উপলব্ধ	122 নাম : কৃষ্ণ বিশ্বাস স্বামীর নাম: মনিকা বিশ্বাস বাড়ির নং : n0143 বয়স : 50 লিঙ্গ : পুরুষ	YDY1258417 ফটো উপলব্ধ	123 নাম : তপ্তি বিশ্বাস স্বামীর নাম: রমেশ বিশ্বাস বাড়ির নং : n0106 বয়স : 40 লিঙ্গ : মহিলা	YDY1294149 ফটো উপলব্ধ
124 নাম : দীপ্তি বিশ্বাস স্বামীর নাম: গোপাল বিশ্বাস বাড়ির নং : n0153 বয়স : 34 লিঙ্গ : মহিলা	YDY1176858 ফটো উপলব্ধ	125 নাম : গোপাল বিশ্বাস পিতার নাম: রমেশ বিশ্বাস বাড়ির নং : n0154 বয়স : 37 লিঙ্গ : পুরুষ	LLQ2631604 ফটো উপলব্ধ	126 নাম : কমলা বিশ্বাস স্বামীর নাম: রমেশ বিশ্বাস বাড়ির নং : n0155 বয়স : 61 লিঙ্গ : মহিলা	LLQ0751131 ফটো উপলব্ধ
127 নাম : রমেশ বিশ্বাস পিতার নাম: সুরেন বিশ্বাস বাড়ির নং : n0156 বয়স : 66 লিঙ্গ : পুরুষ	YDY1136258 ফটো উপলব্ধ	128 নাম : অলোক বিশ্বাস পিতার নাম: অশোক বিশ্বাস বাড়ির নং : হরিশপুর বয়স : 43 লিঙ্গ : পুরুষ	YDY1577451 ফটো উপলব্ধ	Q 129 নাম : প্রান্তিক বিশ্বাস পিতার নাম: পরিতোষ বিশ্বাস বাড়ির নং : এন0064 বয়স : 22 লিঙ্গ : পুরুষ	YDY1658871 ফটো উপলব্ধ
130 নাম : রিয়া বিশ্বাস স্বামীর নাম: সুভঙ্কর বিশ্বাস বাড়ির নং : এন0064 বয়স : 21 লিঙ্গ : মহিলা	YDY1658996 ফটো উপলব্ধ	131 নাম : টুম্পা মণ্ডল স্বামীর নাম: পঞ্চানন মণ্ডল বাড়ির নং : n0058 বয়স : 43 লিঙ্গ : মহিলা	LLQ2051647 ফটো উপলব্ধ	132 নাম : কম্পনা বিশ্বাস পিতার নাম: নারায়ণ বিশ্বাস বাড়ির নং : n0058 বয়স : 43 লিঙ্গ : মহিলা	YDY0626614 ফটো উপলব্ধ
133 নাম : অতুল বালু বিশ্বাস স্বামীর নাম: পনেশ বিশ্বাস বাড়ির নং : n0064 বয়স : 30 লিঙ্গ : মহিলা	LLQ1073501 ফটো উপলব্ধ	134 নাম : রিমি বিশ্বাস পিতার নাম: অশোক বিশ্বাস বাড়ির নং : রায় বয়স : 21 লিঙ্গ : মহিলা	YDY1658921 ফটো উপলব্ধ	135 নাম : কৃষান বিশ্বাস পিতার নাম: কৌশিক বিশ্বাস বাড়ির নং : এন0046 বয়স : 21 লিঙ্গ : পুরুষ	YDY1658939 ফটো উপলব্ধ
Q 136 নাম : পরিতোষ বিশ্বাস পিতার নাম: গনেশ বিশ্বাস বাড়ির নং : n0064 বয়স : 66 লিঙ্গ : পুরুষ	LLQ1073519 ফটো উপলব্ধ	137 নাম : শৈলেন বিশ্বাস পিতার নাম: গনেশ বিশ্বাস বাড়ির নং : n0064 বয়স : 62 লিঙ্গ : পুরুষ	LLQ1073527 ফটো উপলব্ধ	138 নাম : তরুন কুমার বিশ্বাস পিতার নাম: শৈলেন বিশ্বাস বাড়ির নং : n0064 বয়স : 35 লিঙ্গ : পুরুষ	YDY0495242 ফটো উপলব্ধ
139 নাম : পিরিতোষ মজুমদার পিতার নাম: দীপার মজুমদার বাড়ির নং : এন0048 বয়স : 48 লিঙ্গ : পুরুষ	WKM1716323 ফটো উপলব্ধ	140 নাম : শুভ বিশ্বাস পিতার নাম: বিশ্বপদ বিশ্বাস বাড়ির নং : এন0039 বয়স : 22 লিঙ্গ : পুরুষ	YDY1595545 ফটো উপলব্ধ	141 নাম : নারায়ণ বিশ্বাস পিতার নাম: হরিপদ বিশ্বাস বাড়ির নং : n0058 বয়স : 67 লিঙ্গ : পুরুষ	LLQ0740738 ফটো উপলব্ধ
142 নাম : অঞ্জলি বিশ্বাস স্বামীর নাম: নারায়ণ বিশ্বাস বাড়ির নং : n0058 বয়স : 61 লিঙ্গ : মহিলা	LLQ0740746 ফটো উপলব্ধ	143 নাম : সুজিত বিশ্বাস পিতার নাম: নারায়ণ বিশ্বাস বাড়ির নং : n0058 বয়স : 38 লিঙ্গ : পুরুষ	YDY0377192 ফটো উপলব্ধ	Q 144 নাম : শ্রীনাথ বর্মন পিতার নাম: রাজেন্দ্র নাথ বর্মন বাড়ির নং : চেতুলিয়া বয়স : 23 লিঙ্গ : পুরুষ	YDY1540764 ফটো উপলব্ধ
145 নাম : পিন্টু বিশ্বাস পিতার নাম: অমল বিশ্বাস বাড়ির নং : n0055 বয়স : 29 লিঙ্গ : পুরুষ	YDY1136126 ফটো উপলব্ধ	146 নাম : পূজা বিশ্বাস পিতার নাম: সুভাষ বিশ্বাস বাড়ির নং : পুর পাড়া বয়স : 24 লিঙ্গ : মহিলা	YDY1460161 ফটো উপলব্ধ	147 নাম : অঞ্জনা বিশ্বাস স্বামীর নাম: প্রশান্ত বিশ্বাস বাড়ির নং : n0047 বয়স : 35 লিঙ্গ : মহিলা	YDY1136084 ফটো উপলব্ধ
148 নাম : পান্ডু বিশ্বাস পিতার নাম: শিব বিশ্বাস বাড়ির নং : রায় পাড়া বয়স : 23 লিঙ্গ : পুরুষ	YDY1535160 ফটো উপলব্ধ	149 নাম : সুচিত্রা বিশ্বাস পিতার নাম: অশোক বিশ্বাস বাড়ির নং : এন0130 বয়স : 23 লিঙ্গ : মহিলা	YDY1536515 ফটো উপলব্ধ	150 নাম : চন্দ্রা ঢালী বিশ্বাস স্বামীর নাম: পিনাকী বিশ্বাস বাড়ির নং : বুথ নং 197 বয়স : 28 লিঙ্গ : মহিলা	SQT1800242 ফটো উপলব্ধ



151 নাম : মিতালি বিশ্বাস পিতার নাম: লক্ষ্মণ বিশ্বাস বাড়ির নং : এন0119 বয়স : 23 লিঙ্গ : মহিলা	YDY1583103 ফটো উপলব্ধ	152 নাম : নিলীমা বিশ্বাস স্বামীর নাম: সুবীর বিশ্বাস বাড়ির নং : 0055 বয়স : 32 লিঙ্গ : মহিলা	YDY0974113 ফটো উপলব্ধ	153 নাম : প্রিয়া বিশ্বাস পিতার নাম: অসীম বিশ্বাস বাড়ির নং : এন0088 বয়স : 22 লিঙ্গ : মহিলা	YDY1570753 ফটো উপলব্ধ
154 নাম : সুভা বিশ্বাস স্বামীর নাম: দেবব্রত বিশ্বাস বাড়ির নং : এন0048 বয়স : 25 লিঙ্গ : মহিলা	NEY2472009 ফটো উপলব্ধ	155 নাম : রূপালী বিশ্বাস স্বামীর নাম: প্রদীপ বিশ্বাস বাড়ির নং : n0047 বয়স : 30 লিঙ্গ : মহিলা	YDY1053172 ফটো উপলব্ধ	156 নাম : রিজতা সিকদার স্বামীর নাম: রিপন সিকদার বাড়ির নং : 047 বয়স : 33 লিঙ্গ : মহিলা	YDY0973982 ফটো উপলব্ধ
Q 157 নাম : রাকেশ বিশ্বাস পিতার নাম: দুলাল বিশ্বাস বাড়ির নং : রায় পাড়া বয়স : 24 লিঙ্গ : পুরুষ	YDY1671031 ফটো উপলব্ধ	158 নাম : রেখা বিশ্বাস স্বামীর নাম: রামপ্রসাদ বিশ্বাস বাড়ির নং : n0064 বয়স : 52 লিঙ্গ : মহিলা	WB/14/093/405293 ফটো উপলব্ধ	159 নাম : সুস্মিতা বিশ্বাস স্বামীর নাম: মুকুল বিশ্বাস বাড়ির নং : রায় পাড়া বয়স : 30 লিঙ্গ : মহিলা	YDY1054592 ফটো উপলব্ধ
160 নাম : রাতুল বিশ্বাস পিতার নাম: গোলক বিশ্বাস বাড়ির নং : না বয়স : 25 লিঙ্গ : পুরুষ	YDY1627454 ফটো উপলব্ধ	161 নাম : শঙ্কর বিশ্বাস পিতার নাম: খিতিশ বিশ্বাস বাড়ির নং : n0064 বয়স : 55 লিঙ্গ : পুরুষ	YDY1401322 ফটো উপলব্ধ	162 নাম : আশুতোষ বিশ্বাস পিতার নাম: গনেশ বিশ্বাস বাড়ির নং : n0064 বয়স : 50 লিঙ্গ : পুরুষ	LLQ1073543 ফটো উপলব্ধ
163 নাম : মীনা বিশ্বাস স্বামীর নাম: আশুতোষ বিশ্বাস বাড়ির নং : n0064 বয়স : 39 লিঙ্গ : মহিলা	LLQ2711455 ফটো উপলব্ধ	164 নাম : রাম প্রসাদ বিশ্বাস পিতার নাম: ক্ষিতিশ বিশ্বাস বাড়ির নং : n0064 বয়স : 57 লিঙ্গ : পুরুষ	LLQ1204882 ফটো উপলব্ধ	165 নাম : বৈষ্ণব রায় পিতার নাম: নিরঞ্জন রায় বাড়ির নং : রায় পাড়া বয়স : 39 লিঙ্গ : পুরুষ	YDY1225846 ফটো উপলব্ধ
166 নাম : বাপি বিশ্বাস পিতার নাম: রামপ্রসাদ বিশ্বাস বাড়ির নং : n0064 বয়স : 32 লিঙ্গ : পুরুষ	YDY1053149 ফটো উপলব্ধ	167 নাম : স্বপ্না বিশ্বাস স্বামীর নাম: শুকদেব বিশ্বাস বাড়ির নং : n0064 বয়স : 48 লিঙ্গ : মহিলা	LLQ2630614 ফটো উপলব্ধ	Q 168 নাম : রেবা রানী বিশ্বাস স্বামীর নাম: শংকর বিশ্বাস বাড়ির নং : n0064 বয়স : 45 লিঙ্গ : মহিলা	LLQ2711497 ফটো উপলব্ধ
169 নাম : দুলাল বিশ্বাস পিতার নাম: গনেশ চন্দ বিশ্বাস বাড়ির নং : n0064 বয়স : 40 লিঙ্গ : পুরুষ	YDY0495259 ফটো উপলব্ধ	Q 170 নাম : কার্তিক বিশ্বাস পিতার নাম: দুলাল বিশ্বাস বাড়ির নং : 064 বয়স : 30 লিঙ্গ : পুরুষ	YDY0974089 ফটো উপলব্ধ	171 নাম : সুপ্রিয়া বিশ্বাস স্বামীর নাম: সুব্রত বিশ্বাস বাড়ির নং : এন0044 বয়স : 25 লিঙ্গ : মহিলা	ZIS2112415 ফটো উপলব্ধ
172 নাম : কিশোরীলাল বিশ্বাস পিতার নাম: নিত্যানন্দ বিশ্বাস বাড়ির নং : রায় পাড়া বয়স : 66 লিঙ্গ : পুরুষ	LLQ0750356 ফটো উপলব্ধ	173 নাম : মালতী বিশ্বাস স্বামীর নাম: কিশোরীলাল বিশ্বাস বাড়ির নং : রায় পাড়া বয়স : 61 লিঙ্গ : মহিলা	LLQ0750364 ফটো উপলব্ধ	174 নাম : শুকদেব বিশ্বাস পিতার নাম: পাগল বিশ্বাস বাড়ির নং : n0064 বয়স : 52 লিঙ্গ : পুরুষ	LLQ2543320 ফটো উপলব্ধ
175 নাম : মামনি বিশ্বাস স্বামীর নাম: সুমন্ত বিশ্বাস বাড়ির নং : n0048 বয়স : 40 লিঙ্গ : মহিলা	LLQ2319440 ফটো উপলব্ধ	176 নাম : গুরুদাসী বিশ্বাস স্বামীর নাম: রঞ্জন বিশ্বাস বাড়ির নং : n0048 বয়স : 71 লিঙ্গ : মহিলা	LLQ0740837 ফটো উপলব্ধ	177 নাম : বিজন বিশ্বাস পিতার নাম: অরুণ বিশ্বাস বাড়ির নং : রায় পাড়া বয়স : 33 লিঙ্গ : পুরুষ	YDY0742098 ফটো উপলব্ধ
178 নাম : মীনা বিশ্বাস স্বামীর নাম: সুধীর কুমার বিশ্বাস বাড়ির নং : n0044 বয়স : 76 লিঙ্গ : মহিলা	LLQ0740845 ফটো উপলব্ধ	179 নাম : সন্ধ্যা বিশ্বাস স্বামীর নাম: তুষার কান্তি বিশ্বাস বাড়ির নং : n0044 বয়স : 43 লিঙ্গ : মহিলা	LLQ1204940 ফটো উপলব্ধ	180 নাম : সুব্রত বিশ্বাস পিতার নাম: সুধীর বিশ্বাস বাড়ির নং : n0044 বয়স : 35 লিঙ্গ : পুরুষ	YDY0495143 ফটো উপলব্ধ



181 নাম : তুষারকান্তি বিশ্বাস পিতার নাম: সুধীর বিশ্বাস বাড়ির নং : n0044 বয়স : 47 লিঙ্গ : পুরুষ	LLQ0740852 ফটো উপলব্ধ	182 নাম : লক্ষ্মন বিশ্বাস পিতার নাম: নগেন্দ্র বিশ্বাস বাড়ির নং : n0119 বয়স : 46 লিঙ্গ : পুরুষ	YDY1053313 ফটো উপলব্ধ	183 নাম : শিব বিশ্বাস পিতার নাম: দুলাল বিশ্বাস বাড়ির নং : n0118 বয়স : 45 লিঙ্গ : পুরুষ	YDY1053263 ফটো উপলব্ধ
184 নাম : সিমা বিশ্বাস স্বামীর নাম: শিব বিশ্বাস বাড়ির নং : n0117 বয়স : 42 লিঙ্গ : মহিলা	YDY1053255 ফটো উপলব্ধ	185 নাম : শিপ্রা বিশ্বাস পিতার নাম: কৃষ্ণপদ বিশ্বাস বাড়ির নং : এন0064 বয়স : 28 লিঙ্গ : মহিলা	YDY1133958 ফটো উপলব্ধ	186 নাম : অশোক কুমার বিশ্বাস পিতার নাম: অনিল বিশ্বাস বাড়ির নং : n0112 বয়স : 52 লিঙ্গ : পুরুষ	LLQ2711257 ফটো উপলব্ধ
187 নাম : অজিতা বিশ্বাস স্বামীর নাম: নীলকন্ঠ বিশ্বাস বাড়ির নং : n0106 বয়স : 54 লিঙ্গ : মহিলা	LLQ0735928 ফটো উপলব্ধ	188 নাম : অমিয়া বিশ্বাস পিতার নাম: গোপাল চন্দ্র বিশ্বাস বাড়ির নং : 141 বয়স : 48 লিঙ্গ : পুরুষ	LLQ1204957 ফটো উপলব্ধ	Q 189 নাম : মাদুরী বিশ্বাস স্বামীর নাম: দিপংকর বিশ্বাস বাড়ির নং : 141 বয়স : 31 লিঙ্গ : মহিলা	YDY0974022 ফটো উপলব্ধ
190 নাম : শুভেন্দু বিশ্বাস পিতার নাম: নীলকন্ঠ বিশ্বাস বাড়ির নং : 141 বয়স : 36 লিঙ্গ : পুরুষ	YDY0494815 ফটো উপলব্ধ	191 নাম : লিপ্টুরানী বিশ্বাস স্বামীর নাম: অশোক বিশ্বাস বাড়ির নং : n0068 বয়স : 42 লিঙ্গ : মহিলা	LLQ2319374 ফটো উপলব্ধ	192 নাম : প্রিতী বিশ্বাস স্বামীর নাম: অসিম বিশ্বাস বাড়ির নং : 068 বয়স : 43 লিঙ্গ : মহিলা	YDY0974147 ফটো উপলব্ধ
193 নাম : অসীম বিশ্বাস পিতার নাম: সুনীল বিশ্বাস বাড়ির নং : 068 বয়স : 47 লিঙ্গ : পুরুষ	YDY0974139 ফটো উপলব্ধ	Q 194 নাম : সঞ্জয় বিশ্বাস পিতার নাম: সুনীল বিশ্বাস বাড়ির নং : n0067 বয়স : 35 লিঙ্গ : পুরুষ	YDY0495267 ফটো উপলব্ধ	195 নাম : তৃপ্তি বিশ্বাস স্বামীর নাম: দিলীপ বিশ্বাস বাড়ির নং : 0067 বয়স : 35 লিঙ্গ : মহিলা	YDY0865592 ফটো উপলব্ধ
196 নাম : দিলীপ বিশ্বাস পিতার নাম: সুনীল বিশ্বাস বাড়ির নং : n0067 বয়স : 43 লিঙ্গ : পুরুষ	LLQ2711422 ফটো উপলব্ধ	197 নাম : সুসমা বিশ্বাস স্বামীর নাম: সুনীল বিশ্বাস বাড়ির নং : n0067 বয়স : 55 লিঙ্গ : মহিলা	LLQ2405959 ফটো উপলব্ধ	198 নাম : অনিতা বিশ্বাস স্বামীর নাম: সুভাষ বিশ্বাস বাড়ির নং : n0013 বয়স : 45 লিঙ্গ : মহিলা	LLQ2630374 ফটো উপলব্ধ
199 নাম : বিউটি বিশ্বাস স্বামীর নাম: অশোক বিশ্বাস বাড়ির নং : n0109 বয়স : 46 লিঙ্গ : মহিলা	LLQ2630200 ফটো উপলব্ধ	200 নাম : রবি বিশ্বাস মায়ের নাম: কল্পনা বিশ্বাস বাড়ির নং : 0055 বয়স : 31 লিঙ্গ : পুরুষ	YDY0865618 ফটো উপলব্ধ	201 নাম : সুবীর বিশ্বাস মায়ের নাম: কল্পনা বিশ্বাস বাড়ির নং : 0055 বয়স : 34 লিঙ্গ : পুরুষ	YDY0865626 ফটো উপলব্ধ
202 নাম : কল্পনা বিশ্বাস স্বামীর নাম: শ্যামল বিশ্বাস বাড়ির নং : n0055 বয়স : 59 লিঙ্গ : মহিলা	LLQ0740548 ফটো উপলব্ধ	203 নাম : সুমিত্রা বিশ্বাস স্বামীর নাম: অমল বিশ্বাস বাড়ির নং : n0055 বয়স : 62 লিঙ্গ : মহিলা	LLQ0740522 ফটো উপলব্ধ	204 নাম : অমল বিশ্বাস পিতার নাম: বানী কান্ত বিশ্বাস বাড়ির নং : n0055 বয়স : 67 লিঙ্গ : পুরুষ	LLQ0740514 ফটো উপলব্ধ
205 নাম : তারক বিশ্বাস পিতার নাম: শান্তিরাম বিশ্বাস বাড়ির নং : n0052 বয়স : 50 লিঙ্গ : পুরুষ	LLQ2319432 ফটো উপলব্ধ	206 নাম : রাজু বিশ্বাস পিতার নাম: গোলক বিশ্বাস বাড়ির নং : 052 বয়স : 31 লিঙ্গ : পুরুষ	YDY0973990 ফটো উপলব্ধ	207 নাম : মেয়ী বিশ্বাস স্বামীর নাম: গোলক বিশ্বাস বাড়ির নং : n0052 বয়স : 52 লিঙ্গ : মহিলা	LLQ1091271 ফটো উপলব্ধ
208 নাম : গোলক বিশ্বাস পিতার নাম: শান্তিরাম বিশ্বাস বাড়ির নং : n0052 বয়স : 58 লিঙ্গ : পুরুষ	LLQ0740704 ফটো উপলব্ধ	209 নাম : শিলা বিশ্বাস স্বামীর নাম: মধুমঙ্গল বিশ্বাস বাড়ির নং : n0051 বয়স : 40 লিঙ্গ : মহিলা	LLQ2319390 ফটো উপলব্ধ	210 নাম : মধুমঙ্গল বিশ্বাস পিতার নাম: কান্ধীরাম বিশ্বাস বাড়ির নং : n0051 বয়স : 47 লিঙ্গ : পুরুষ	YDY1407188 ফটো উপলব্ধ

211 নাম : অনুপম বিশ্বাস পিতার নাম: আশুতোষ বিশ্বাস বাড়ির নং : n0048 বয়স : 39 লিঙ্গ : পুরুষ	YDY0896548 ফটো উপলব্ধ	212 নাম : কার্তিক বর্মণ পিতার নাম: রাজেন্দ্রনাথ বর্মণ বাড়ির নং : 107 বয়স : 30 লিঙ্গ : পুরুষ	YDY0974105 ফটো উপলব্ধ	213 নাম : রাজেন্দ্রনাথ বর্মণ পিতার নাম: অভিশা বর্মণ বাড়ির নং : n0107 বয়স : 38 লিঙ্গ : পুরুষ	YDY0627596 ফটো উপলব্ধ
214 নাম : জ্যোৎস্না বিশ্বাস মায়ের নাম: কনেক বিশ্বাস বাড়ির নং : 107 বয়স : 43 লিঙ্গ : মহিলা	LLQ2160331 ফটো উপলব্ধ	215 নাম : অশোক বিশ্বাস পিতার নাম: অমল্য বিশ্বাস বাড়ির নং : n0130 বয়স : 47 লিঙ্গ : পুরুষ	LLQ2058287 ফটো উপলব্ধ	216 নাম : অরিদম বিশ্বাস পিতার নাম: অশোক বাড়ির নং : হরিশপুর বয়স : 20 লিঙ্গ : পুরুষ	YDY1725464 ফটো উপলব্ধ
217 নাম : স্বপ্না রায় পিতার নাম: খোকন রায় বাড়ির নং : n0049 বয়স : 34 লিঙ্গ : মহিলা	YDY0739771 ফটো উপলব্ধ	218 নাম : নিলিমা বিশ্বাস স্বামীর নাম: গৌরচন্দ্র বিশ্বাস বাড়ির নং : n0049 বয়স : 62 লিঙ্গ : মহিলা	LLQ0740662 ফটো উপলব্ধ	219 নাম : সুজাতা বিশ্বাস স্বামীর নাম: বিষ্ণু বিশ্বাস বাড়ির নং : n0049 বয়স : 52 লিঙ্গ : মহিলা	LLQ0740688 ফটো উপলব্ধ
220 নাম : বিষ্ণু বিশ্বাস পিতার নাম: গোপাল বিশ্বাস বাড়ির নং : n0049 বয়স : 59 লিঙ্গ : পুরুষ	LLQ0740670 ফটো উপলব্ধ	221 নাম : পিনাকী বিশ্বাস পিতার নাম: গৌরপদ বিশ্বাস বাড়ির নং : n0049 বয়স : 36 লিঙ্গ : পুরুষ	YDY0377101 ফটো উপলব্ধ	222 নাম : টুম্পা বিশ্বাস স্বামীর নাম: সুরত বিশ্বাস বাড়ির নং : 0049 বয়স : 34 লিঙ্গ : মহিলা	YDY0865568 ফটো উপলব্ধ
223 নাম : সুরত বিশ্বাস পিতার নাম: জয়গুরু বিশ্বাস বাড়ির নং : n0049 বয়স : 49 লিঙ্গ : পুরুষ	LLQ1205830 ফটো উপলব্ধ	224 নাম : সুনিলা বিশ্বাস স্বামীর নাম: জয়গুরু বিশ্বাস বাড়ির নং : n0049 বয়স : 66 লিঙ্গ : মহিলা	LLQ0740647 ফটো উপলব্ধ	225 নাম : জয়গুরু বিশ্বাস পিতার নাম: গোপাল বিশ্বাস বাড়ির নং : n0049 বয়স : 74 লিঙ্গ : পুরুষ	LLQ0740639 ফটো উপলব্ধ
226 নাম : প্রীতিলতা মন্ডল স্বামীর নাম: তপন কুমার মন্ডল বাড়ির নং : n0048 বয়স : 38 লিঙ্গ : মহিলা	YDY0495168 ফটো উপলব্ধ	227 নাম : তপন কুমার মণ্ডল পিতার নাম: তারক মণ্ডল বাড়ির নং : n0048 বয়স : 44 লিঙ্গ : পুরুষ	LLQ2051654 ফটো উপলব্ধ	228 নাম : দেবব্রত বিশ্বাস পিতার নাম: সুনিলা বিশ্বাস বাড়ির নং : n0048 বয়স : 36 লিঙ্গ : পুরুষ	YDY0182089 ফটো উপলব্ধ
229 নাম : প্রবীর বিশ্বাস পিতার নাম: বিমল বাড়ির নং : n0050 বয়স : 38 লিঙ্গ : পুরুষ	LLQ2630507 ফটো উপলব্ধ	230 নাম : কনকলতা বিশ্বাস স্বামীর নাম: বিমল বিশ্বাস বাড়ির নং : n0050 বয়স : 63 লিঙ্গ : মহিলা	LLQ0740886 ফটো উপলব্ধ	231 নাম : বিমল বিশ্বাস পিতার নাম: বানীকান্ত বিশ্বাস বাড়ির নং : n0050 বয়স : 69 লিঙ্গ : পুরুষ	LLQ0740878 ফটো উপলব্ধ
232 নাম : পুষ্পরানী বিশ্বাস স্বামীর নাম: সুনিলা বিশ্বাস বাড়ির নং : n0048 বয়স : 52 লিঙ্গ : মহিলা	LLQ0740811 ফটো উপলব্ধ	233 নাম : সৌরভ বিশ্বাস পিতার নাম: সুনীল বিশ্বাস বাড়ির নং : 0048 বয়স : 25 লিঙ্গ : পুরুষ	YDY1338698 ফটো উপলব্ধ	234 নাম : সুনিলা বিশ্বাস পিতার নাম: জ্ঞানেন্দ্র বিশ্বাস বাড়ির নং : n0048 বয়স : 55 লিঙ্গ : পুরুষ	LLQ0740803 ফটো উপলব্ধ
235 নাম : জ্ঞানেন্দ্রনাথ বিশ্বাস পিতার নাম: নগেন্দ্রনাথ বিশ্বাস বাড়ির নং : n0048 বয়স : 82 লিঙ্গ : পুরুষ	LLQ0740787 ফটো উপলব্ধ	236 নাম : সশান্ত বিশ্বাস পিতার নাম: আশুতোষ বিশ্বাস বাড়ির নং : n0098 বয়স : 63 লিঙ্গ : পুরুষ	YDY1376524 ফটো উপলব্ধ	237 নাম : জয় বিশ্বাস পিতার নাম: অমিয় বিশ্বাস বাড়ির নং : হরিশপুর বয়স : 20 লিঙ্গ : পুরুষ	YDY1715556 ফটো উপলব্ধ
238 নাম : অন্নপূর্ণা মন্ডল স্বামীর নাম: রাজু মন্ডল বাড়ির নং : 0099 বয়স : 26 লিঙ্গ : মহিলা	YDY1384734 ফটো উপলব্ধ	239 নাম : প্রদীপ বিশ্বাস পিতার নাম: নিরোদ বিশ্বাস বাড়ির নং : n0047 বয়স : 36 লিঙ্গ : পুরুষ	YDY0377200 ফটো উপলব্ধ	240 নাম : দুলাল বিশ্বাস পিতার নাম: পাগল বিশ্বাস বাড়ির নং : এন0123 বয়স : 57 লিঙ্গ : পুরুষ	YDY1389014 ফটো উপলব্ধ



241 নাম : সীতারানী বিশ্বাস স্বামীর নাম: নিরোদ বিশ্বাস বাড়ির নং : n0047 বয়স : 55 লিঙ্গ : মহিলা	LLQ0740910 ফটো উপলব্ধ	242 নাম : খকুমনি বিশ্বাস পিতার নাম: অশোক বিশ্বাস বাড়ির নং : n0131 বয়স : 38 লিঙ্গ : মহিলা	YDY1135995 ফটো উপলব্ধ	243 নাম : আনন্দ বিশ্বাস পিতার নাম: নগেন্দ্র বিশ্বাস বাড়ির নং : n0120 বয়স : 40 লিঙ্গ : পুরুষ	YDY1053339 ফটো উপলব্ধ
244 নাম : নিরোদ বিশ্বাস পিতার নাম: ব্রজবাসি বিশ্বাস বাড়ির নং : n0047 বয়স : 65 লিঙ্গ : পুরুষ	LLQ0740894 ফটো উপলব্ধ	245 নাম : প্রশান্ত বিশ্বাস পিতার নাম: নিরোদ বিশ্বাস বাড়ির নং : n0047 বয়স : 35 লিঙ্গ : পুরুষ	YDY0377176 ফটো উপলব্ধ	246 নাম : কল্পনা বিশ্বাস স্বামীর নাম: কৌশিক বিশ্বাস বাড়ির নং : n0046 বয়স : 40 লিঙ্গ : মহিলা	LLQ2630622 ফটো উপলব্ধ
247 নাম : শিখারানী বিশ্বাস স্বামীর নাম: নিরোদ বিশ্বাস বাড়ির নং : n0047 বয়স : 60 লিঙ্গ : মহিলা	LLQ0740902 ফটো উপলব্ধ	248 নাম : কৌশিক বিশ্বাস পিতার নাম: কালীপদ বাড়ির নং : n0046 বয়স : 39 লিঙ্গ : পুরুষ	LLQ2630481 ফটো উপলব্ধ	249 নাম : তপ্তি বিশ্বাস স্বামীর নাম: ভারক বিশ্বাস বাড়ির নং : n0046 বয়স : 39 লিঙ্গ : মহিলা	YDY0495150 ফটো উপলব্ধ
250 নাম : প্রবীর বিশ্বাস পিতার নাম: নিরোদ বিশ্বাস বাড়ির নং : রায় পাড়া বয়স : 24 লিঙ্গ : পুরুষ	YDY1484609 ফটো উপলব্ধ	251 নাম : সাবিত্রী বিশ্বাস স্বামীর নাম: কালীপদ বিশ্বাস বাড়ির নং : n0046 বয়স : 55 লিঙ্গ : মহিলা	LLQ0740597 ফটো উপলব্ধ	252 নাম : সৌমেন বিশ্বাস পিতার নাম: শৈলেন বিশ্বাস বাড়ির নং : n0064 বয়স : 30 লিঙ্গ : পুরুষ	YDY1135953 ফটো উপলব্ধ
253 নাম : বিষ্ণুপদ বিশ্বাস পিতার নাম: নিরোদ বিশ্বাস বাড়ির নং : n0039 বয়স : 40 লিঙ্গ : পুরুষ	LLQ2447704 ফটো উপলব্ধ	254 নাম : কালীপদ বিশ্বাস পিতার নাম: ব্রজবাসি বিশ্বাস বাড়ির নং : n0046 বয়স : 62 লিঙ্গ : পুরুষ	LLQ0740589 ফটো উপলব্ধ	255 নাম : গৌরপদ বিশ্বাস পিতার নাম: গোপাল বিশ্বাস বাড়ির নং : n0049 বয়স : 69 লিঙ্গ : পুরুষ	LLQ0740654 ফটো উপলব্ধ
256 নাম : মনিমালা বিশ্বাস স্বামীর নাম: লক্ষ্মণ বিশ্বাস বাড়ির নং : n0047 বয়স : 39 লিঙ্গ : মহিলা	YDY1053321 ফটো উপলব্ধ	257 নাম : পূর্ণিমা বিশ্বাস স্বামীর নাম: সঞ্জয় বিশ্বাস বাড়ির নং : n0064 বয়স : 33 লিঙ্গ : মহিলা	YDY1054725 ফটো উপলব্ধ	258 নাম : লক্ষ্মীরানী বিশ্বাস স্বামীর নাম: শৈলেন বিশ্বাস বাড়ির নং : n0064 বয়স : 56 লিঙ্গ : মহিলা	LLQ1073535 ফটো উপলব্ধ
259 নাম : সবিতা বিশ্বাস স্বামীর নাম: ইন্দ্রোজয় বিশ্বাস বাড়ির নং : n0052 বয়স : 46 লিঙ্গ : মহিলা	YDY1136050 ফটো উপলব্ধ	260 নাম : সীমা বিশ্বাস স্বামীর নাম: ভবেন্দ্র বিশ্বাস বাড়ির নং : 14 বয়স : 29 লিঙ্গ : মহিলা	YDY1136068 ফটো উপলব্ধ	261 নাম : অজয় বিশ্বাস পিতার নাম: অশোক বিশ্বাস বাড়ির নং : এন012 বয়স : 28 লিঙ্গ : পুরুষ	YDY1658822 ফটো উপলব্ধ
262 নাম : পূর্ণিমা বিশ্বাস পিতার নাম: অশোক বিশ্বাস বাড়ির নং : এন012 বয়স : 29 লিঙ্গ : মহিলা	YDY1659036 ফটো উপলব্ধ	263 নাম : শুভাশীষ বিশ্বাস পিতার নাম: তুষার কান্তি বিশ্বাস বাড়ির নং : এন0044 বয়স : 21 লিঙ্গ : পুরুষ	YDY1659044 ফটো উপলব্ধ	264 নাম : পাপন বিশ্বাস পিতার নাম: শিব বিশ্বাস বাড়ির নং : রায় পাড়া বয়স : 21 লিঙ্গ : পুরুষ	YDY1659085 ফটো উপলব্ধ
265 নাম : যমুনা বিশ্বাস পিতার নাম: শঙ্কর বিশ্বাস বাড়ির নং : এন0064 বয়স : 23 লিঙ্গ : মহিলা	YDY1658863 ফটো উপলব্ধ	266 নাম : সঙ্গীতা বিশ্বাস পিতার নাম: শঙ্কর বিশ্বাস বাড়ির নং : এন0064 বয়স : 20 লিঙ্গ : মহিলা	YDY1716604 ফটো উপলব্ধ	267 নাম : জ্যোতিকা বিশ্বাস মন্ডল স্বামীর নাম: নিরেন বিশ্বাস বাড়ির নং : রায় পাড়া বয়স : 32 লিঙ্গ : মহিলা	NEY2683829 ফটো উপলব্ধ
268 নাম : সুমন্ত বিশ্বাস পিতার নাম: জ্ঞানেন্দ্র বিশ্বাস বাড়ির নং : n0048 বয়স : 50 লিঙ্গ : পুরুষ	LLQ0740829 ফটো উপলব্ধ	269 নাম : শুভা বিশ্বাস (ঢালী) স্বামীর নাম: জগন্নাথ ঢালী বাড়ির নং : n0126 বয়স : 40 লিঙ্গ : মহিলা	LLQ2182400 ফটো উপলব্ধ	270 নাম : পান্নি বৈরাগী স্বামীর নাম: দিলীপ কুমার বৈরাগী বাড়ির নং : n0174 বয়স : 32 লিঙ্গ : মহিলা	YDY1286814 ফটো উপলব্ধ



271 নাম : লক্ষ্মী মুখার্জী পিতার নাম : রবীন্দ্র নাথ মুখার্জী বাড়ির নং : n00156 বয়স : 56 লিঙ্গ : মহিলা	YDY1613363 ফটো উপলব্ধ	272 নাম : লতিকা মুখার্জী স্বামীর নাম : গণেশ মুখার্জী বাড়ির নং : n01756 বয়স : 44 লিঙ্গ : মহিলা	YDY1326115 ফটো উপলব্ধ	273 নাম : গণেশ মুখার্জী পিতার নাম : রবীন্দ্র নাথ মুখার্জী বাড়ির নং : n0176 বয়স : 60 লিঙ্গ : পুরুষ	YDY1326123 ফটো উপলব্ধ
274 নাম : রমেশ মুখার্জী পিতার নাম : রবীন্দ্র নাথ মুখার্জী বাড়ির নং : n0100 বয়স : 52 লিঙ্গ : পুরুষ	YDY1285899 ফটো উপলব্ধ	Q 275 নাম : মিলন মুখার্জী পিতার নাম : গণেশ মুখার্জী বাড়ির নং : n0176 বয়স : 27 লিঙ্গ : পুরুষ	YDY1377530 ফটো উপলব্ধ	276 নাম : বন্দা মন্ডল স্বামীর নাম : বিবেক মন্ডল বাড়ির নং : মার্গের পাড়া বয়স : 28 লিঙ্গ : মহিলা	YDY1610633 ফটো উপলব্ধ
Q 277 নাম : আকাশ মজুমদার পিতার নাম : পিরিতোশ মজুমদার বাড়ির নং : নু বয়স : 26 লিঙ্গ : পুরুষ	YDY1639434 ফটো উপলব্ধ	278 নাম : আরতি মন্ডল স্বামীর নাম : বরণ মন্ডল বাড়ির নং : 0085 বয়স : 27 লিঙ্গ : মহিলা	YDY1239318 ফটো উপলব্ধ	279 নাম : সুপ্রিয়া মণ্ডল স্বামীর নাম : কেনারাম মণ্ডল বাড়ির নং : 69 বয়স : 36 লিঙ্গ : মহিলা	YDY0626317 ফটো উপলব্ধ
280 নাম : অষ্টমী মণ্ডল স্বামীর নাম : সুকুমার মণ্ডল বাড়ির নং : 28 বয়স : 38 লিঙ্গ : মহিলা	LLQ2630333 ফটো উপলব্ধ	281 নাম : শেফালী মণ্ডল স্বামীর নাম : মনোজকুমার মণ্ডল বাড়ির নং : 131 বয়স : 49 লিঙ্গ : মহিলা	LLQ2050649 ফটো উপলব্ধ	282 নাম : রবীণ মণ্ডল পিতার নাম : কেনারাম মণ্ডল বাড়ির নং : 69 বয়স : 33 লিঙ্গ : পুরুষ	YDY0739243 ফটো উপলব্ধ
283 নাম : রীতা মন্ডল স্বামীর নাম : সন্তোষ কুমার মন্ডল বাড়ির নং : n0011 বয়স : 51 লিঙ্গ : মহিলা	LLQ0741074 ফটো উপলব্ধ	284 নাম : সুখেন্দ বিশ্বাস পিতার নাম : নীলাকান্ত বিশ্বাস বাড়ির নং : 0014 বয়স : 31 লিঙ্গ : পুরুষ	YDY0865576 ফটো উপলব্ধ	285 নাম : পিঙ্কি মন্ডল স্বামীর নাম : প্রশান্ত বাড়ির নং : n0010 বয়স : 39 লিঙ্গ : মহিলা	LLQ2630549 ফটো উপলব্ধ
286 নাম : অলকা মন্ডল স্বামীর নাম : তারক মন্ডল বাড়ির নং : n0010 বয়স : 78 লিঙ্গ : মহিলা	LLQ0740985 ফটো উপলব্ধ	287 নাম : তারক চন্দ্র মন্ডল পিতার নাম : জমোজয় মন্ডল বাড়ির নং : n0010 বয়স : 84 লিঙ্গ : পুরুষ	WB/14/093/405083 ফটো উপলব্ধ	288 নাম : রাজকুমার মন্ডল পিতার নাম : গণেশ মন্ডল বাড়ির নং : n0009 বয়স : 37 লিঙ্গ : পুরুষ	YDY0182220 ফটো উপলব্ধ
289 নাম : অঞ্জলি মন্ডল স্বামীর নাম : গণেশ মন্ডল বাড়ির নং : n0009 বয়স : 58 লিঙ্গ : মহিলা	WB/14/093/405456 ফটো উপলব্ধ	290 নাম : গণেশ মন্ডল পিতার নাম : জলধর মন্ডল বাড়ির নং : n0009 বয়স : 66 লিঙ্গ : পুরুষ	LLQ0741470 ফটো উপলব্ধ	291 নাম : মাধবী মন্ডল স্বামীর নাম : স্বপন কুমার মন্ডল বাড়ির নং : n0008 বয়স : 45 লিঙ্গ : মহিলা	LLQ2319531 ফটো উপলব্ধ
292 নাম : স্বপন কুমার মন্ডল পিতার নাম : বিশ্বনাথ মন্ডল বাড়ির নং : n0008 বয়স : 50 লিঙ্গ : পুরুষ	LLQ0741561 ফটো উপলব্ধ	293 নাম : কালিদাসী মন্ডল স্বামীর নাম : বিশ্বনাথ মন্ডল বাড়ির নং : n0008 বয়স : 66 লিঙ্গ : মহিলা	LLQ1205780 ফটো উপলব্ধ	294 নাম : বিশ্বনাথ মন্ডল পিতার নাম : জলধর মন্ডল বাড়ির নং : n0008 বয়স : 72 লিঙ্গ : পুরুষ	LLQ0741553 ফটো উপলব্ধ
295 নাম : সর্বানী (রায়) মণ্ডল স্বামীর নাম : জয়দেব মণ্ডল বাড়ির নং : n0007 বয়স : 36 লিঙ্গ : মহিলা	YDY0626804 ফটো উপলব্ধ	296 নাম : জয়দেব মন্ডল পিতার নাম : গোরাচাঁদ মণ্ডল বাড়ির নং : n0007 বয়স : 47 লিঙ্গ : পুরুষ	LLQ2051670 ফটো উপলব্ধ	297 নাম : মঙ্গলা মন্ডল স্বামীর নাম : প্রফুল্ল মন্ডল বাড়ির নং : n0007 বয়স : 52 লিঙ্গ : মহিলা	YDY0182121 ফটো উপলব্ধ
298 নাম : সরস্বতী মন্ডল স্বামীর নাম : গৌরহরি মন্ডল বাড়ির নং : n0007 বয়স : 38 লিঙ্গ : মহিলা	YDY0182113 ফটো উপলব্ধ	299 নাম : গৌরহরি মন্ডল পিতার নাম : গোরাচাঁদ মন্ডল বাড়ির নং : n0007 বয়স : 53 লিঙ্গ : পুরুষ	WB/14/093/405466 ফটো উপলব্ধ	300 নাম : মৃগয়া মন্ডল স্বামীর নাম : নিশীথ মন্ডল বাড়ির নং : n0010 বয়স : 42 লিঙ্গ : মহিলা	LLQ2159689 ফটো উপলব্ধ



301 নাম : প্রশান্ত মণ্ডল পিতার নাম: তারক মণ্ডল বাড়ির নং : n0010 বয়স : 48 লিঙ্গ : পুরুষ	LLQ1205764 ফটো উপলব্ধ	302 নাম : কমলেশ মন্ডল পিতার নাম: হরিশচন্দ্র মন্ডল বাড়ির নং : n0010 বয়স : 36 লিঙ্গ : পুরুষ	YDY0495010 ফটো উপলব্ধ	303 নাম : সমরেশ মন্ডল পিতার নাম: হরিশচন্দ্র মন্ডল বাড়ির নং : n0010 বয়স : 38 লিঙ্গ : পুরুষ	YDY0495002 ফটো উপলব্ধ
304 নাম : প্রবীর মন্ডল পিতার নাম: নারায়ন মন্ডল বাড়ির নং : 101 বয়স : 30 লিঙ্গ : পুরুষ	YDY0973966 ফটো উপলব্ধ	305 নাম : রুপালি মন্ডল স্বামীর নাম: নারায়ন মন্ডল বাড়ির নং : n0010 বয়স : 52 লিঙ্গ : মহিলা	LLQ0741009 ফটো উপলব্ধ	306 নাম : নারায়ন মন্ডল পিতার নাম: তারক মন্ডল বাড়ির নং : n0010 বয়স : 56 লিঙ্গ : পুরুষ	LLQ0740993 ফটো উপলব্ধ
307 নাম : গৌরহরি মন্ডল পিতার নাম: নরেন্দ্রনাথ মন্ডল বাড়ির নং : n0012 বয়স : 73 লিঙ্গ : পুরুষ	LLQ0741538 ফটো উপলব্ধ	308 নাম : সৌমিতা মন্ডল স্বামীর নাম: শংকর মন্ডল বাড়ির নং : n0011 বয়স : 31 লিঙ্গ : মহিলা	YDY1053164 ফটো উপলব্ধ	309 নাম : শংকর মন্ডল পিতার নাম: হরেন্দ্র নাথ মন্ডল বাড়ির নং : n0011 বয়স : 44 লিঙ্গ : পুরুষ	LLQ1205772 ফটো উপলব্ধ
310 নাম : মোহিনী মন্ডল স্বামীর নাম: গোরচাঁদ মন্ডল বাড়ির নং : n0007 বয়স : 69 লিঙ্গ : মহিলা	LLQ0740951 ফটো উপলব্ধ	311 নাম : গোরচাঁদ মন্ডল পিতার নাম: প্রিয়নাথ মন্ডল বাড়ির নং : n0007 বয়স : 76 লিঙ্গ : পুরুষ	LLQ0740944 ফটো উপলব্ধ	312 নাম : রাজু মন্ডল পিতার নাম: অমূল্য মন্ডল বাড়ির নং : 006 বয়স : 31 লিঙ্গ : পুরুষ	YDY0973958 ফটো উপলব্ধ
313 নাম : পঞ্চানন মন্ডল পিতার নাম: বিশ্বনাথ মন্ডল বাড়ির নং : n0006 বয়স : 44 লিঙ্গ : পুরুষ	LLQ2051936 ফটো উপলব্ধ	314 নাম : প্রতিমা মন্ডল স্বামীর নাম: অমূল্য মন্ডল বাড়ির নং : n0006 বয়স : 50 লিঙ্গ : মহিলা	LLQ0741272 ফটো উপলব্ধ	315 নাম : অমূল্য মন্ডল পিতার নাম: শ্রীপদ মন্ডল বাড়ির নং : n0006 বয়স : 54 লিঙ্গ : পুরুষ	LLQ0741264 ফটো উপলব্ধ
316 নাম : বরুণ মন্ডল পিতার নাম: প্রফুল্ল মন্ডল বাড়ির নং : 006 বয়স : 31 লিঙ্গ : পুরুষ	YDY0973974 ফটো উপলব্ধ	317 নাম : প্রফুল্ল মন্ডল পিতার নাম: শ্রীপদ মন্ডল বাড়ির নং : n0006 বয়স : 56 লিঙ্গ : পুরুষ	LLQ0741249 ফটো উপলব্ধ	318 নাম : ইন্দুবালা মন্ডল স্বামীর নাম: শ্রীপদ মন্ডল বাড়ির নং : n0006 বয়স : 84 লিঙ্গ : মহিলা	LLQ1205384 ফটো উপলব্ধ
319 নাম : অঞ্জলী মন্ডল পিতার নাম: কার্তিক মন্ডল বাড়ির নং : n0032 বয়স : 52 লিঙ্গ : মহিলা	LLQ2447779 ফটো উপলব্ধ	320 নাম : সরলারানী মন্ডল স্বামীর নাম: কার্তিক মন্ডল বাড়ির নং : n0032 বয়স : 70 লিঙ্গ : মহিলা	LLQ0741330 ফটো উপলব্ধ	321 নাম : মনোতোষ মন্ডল পিতার নাম: গোবিন্দ মন্ডল বাড়ির নং : n0031 বয়স : 40 লিঙ্গ : পুরুষ	LLQ2319853 ফটো উপলব্ধ
322 নাম : মমতারানী মন্ডল স্বামীর নাম: গোবিন্দ মন্ডল বাড়ির নং : n0031 বয়স : 58 লিঙ্গ : মহিলা	LLQ0741504 ফটো উপলব্ধ	323 নাম : সুপ্রিয়া মন্ডল স্বামীর নাম: গণেশ মন্ডল বাড়ির নং : n0030 বয়স : 35 লিঙ্গ : মহিলা	YDY0495101 ফটো উপলব্ধ	324 নাম : রামপ্রসাদ মন্ডল পিতার নাম: রাখালচন্দ্র মন্ডল বাড়ির নং : n0030 বয়স : 41 লিঙ্গ : পুরুষ	LLQ2543296 ফটো উপলব্ধ
325 নাম : আরতী মন্ডল স্বামীর নাম: রাখালচন্দ্র মন্ডল বাড়ির নং : n0030 বয়স : 74 লিঙ্গ : মহিলা	LLQ0741587 ফটো উপলব্ধ	326 নাম : শশধর মন্ডল পিতার নাম: শান্তিরাম মন্ডল বাড়ির নং : n0029 বয়স : 56 লিঙ্গ : পুরুষ	LLQ0741611 ফটো উপলব্ধ	327 নাম : সুচিত্রা মন্ডল স্বামীর নাম: শান্তিরাম মন্ডল বাড়ির নং : n0029 বয়স : 79 লিঙ্গ : মহিলা	LLQ1205194 ফটো উপলব্ধ
328 নাম : রাজীব মন্ডল পিতার নাম: খোকন চন্দ্র বাড়ির নং : n0028 বয়স : 38 লিঙ্গ : পুরুষ	LLQ2630564 ফটো উপলব্ধ	329 নাম : পার্শ্ব সারথি মন্ডল পিতার নাম: রমেন্দ্র নাথ মন্ডল বাড়ির নং : n0028 বয়স : 33 লিঙ্গ : পুরুষ	YDY0739680 ফটো উপলব্ধ	330 নাম : নিলীমা মন্ডল স্বামীর নাম: রমেন্দ্র নাথ মন্ডল বাড়ির নং : n0028 বয়স : 66 লিঙ্গ : মহিলা	LLQ0741462 ফটো উপলব্ধ



331 নাম : সরযুবালা মন্ডল স্বামীর নাম: খোকন মন্ডল বাড়ির নং : n0028 বয়স : 61 লিঙ্গ : মহিলা	LLQ1205178 ফটো উপলব্ধ	332 নাম : রমেন্দ্রনাথ মন্ডল পিতার নাম: সতীশ চন্দ্র মন্ডল বাড়ির নং : n0028 বয়স : 74 লিঙ্গ : পুরুষ	LLQ0741439 ফটো উপলব্ধ	333 নাম : সন্তোষকুমার মন্ডল পিতার নাম: হরেন্দ্রনাথ মন্ডল বাড়ির নং : n0011 বয়স : 59 লিঙ্গ : পুরুষ	LLQ0741066 ফটো উপলব্ধ
334 নাম : মনোজকুমার মন্ডল পিতার নাম: কার্তিক মন্ডল বাড়ির নং : n0032 বয়স : 52 লিঙ্গ : পুরুষ	LLQ0741348 ফটো উপলব্ধ	335 নাম : সুকুমার মন্ডল পিতার নাম: কার্তিক মন্ডল বাড়ির নং : n0032 বয়স : 50 লিঙ্গ : পুরুষ	LLQ0741355 ফটো উপলব্ধ	336 নাম : গৌতম মন্ডল পিতার নাম: মনোজ মন্ডল বাড়ির নং : n0032 বয়স : 29 লিঙ্গ : পুরুষ	YDY1053180 ফটো উপলব্ধ
337 নাম : কবিতা মন্ডল স্বামীর নাম: ইন্দ্রজিত মন্ডল বাড়ির নং : n0069 বয়স : 44 লিঙ্গ : মহিলা	LLQ2319481 ফটো উপলব্ধ	338 নাম : প্রতিভা মন্ডল স্বামীর নাম: প্রদীপ মন্ডল বাড়ির নং : n0027 বয়স : 34 লিঙ্গ : মহিলা	YDY1136027 ফটো উপলব্ধ	339 নাম : স্বস্তিরত মন্ডল পিতার নাম: স্বপন কুমার মন্ডল বাড়ির নং : রায় পারা বয়স : 24 লিঙ্গ : পুরুষ	YDY1468768 ফটো উপলব্ধ
340 নাম : আন্বা মন্ডল স্বামীর নাম: শশধর মন্ডল বাড়ির নং : n0029 বয়স : 52 লিঙ্গ : মহিলা	LLQ0741629 ফটো উপলব্ধ	341 নাম : মোসুমি মন্ডল স্বামীর নাম: কমলেশ মন্ডল বাড়ির নং : n0010 বয়স : 30 লিঙ্গ : মহিলা	YDY1223973 ফটো উপলব্ধ	342 নাম : নিপা বিশ্বাস স্বামীর নাম: উপেন বিশ্বাস বাড়ির নং : 0025 বয়স : 36 লিঙ্গ : মহিলা	YDY1489566 ফটো উপলব্ধ
343 নাম : প্রতিমা মণ্ডল স্বামীর নাম: মনোতোস মন্ডল বাড়ির নং : n0025 বয়স : 38 লিঙ্গ : মহিলা	YDY0742510 ফটো উপলব্ধ	344 নাম : মিন্টু মন্ডল পিতার নাম: সন্তোষ কুমার মন্ডল বাড়ির নং : n0011 বয়স : 27 লিঙ্গ : পুরুষ	YDY1258375 ফটো উপলব্ধ	345 নাম : জয়িতা মন্ডল পিতার নাম: রাম পদ মন্ডল বাড়ির নং : 0011 বয়স : 25 লিঙ্গ : মহিলা	YDY1338672 ফটো উপলব্ধ
346 নাম : পূর্ণিমা মণ্ডল স্বামীর নাম: রামপদ মণ্ডল বাড়ির নং : n0011 বয়স : 45 লিঙ্গ : মহিলা	LLQ2051688 ফটো উপলব্ধ	347 নাম : হরিশচন্দ্র মন্ডল পিতার নাম: জমোজয় মন্ডল বাড়ির নং : n0010 বয়স : 60 লিঙ্গ : পুরুষ	LLQ0741025 ফটো উপলব্ধ	348 নাম : মৌমিতা মন্ডল (গাইন) স্বামীর নাম: সমরেশ মন্ডল বাড়ির নং : 010 বয়স : 69 লিঙ্গ : মহিলা	YDY0974154 ফটো উপলব্ধ
349 নাম : মৌমিতা মন্ডল পিতার নাম: মনোজ মন্ডল বাড়ির নং : 0032 বয়স : 25 লিঙ্গ : মহিলা	YDY1338656 ফটো উপলব্ধ	350 নাম : ডলি মন্ডল পিতার নাম: সুকুমার মন্ডল বাড়ির নং : এন0082 বয়স : 20 লিঙ্গ : মহিলা	YDY1710490 ফটো উপলব্ধ	351 নাম : চৈতালি মন্ডল পিতার নাম: দিলীপ মন্ডল বাড়ির নং : 0027 বয়স : 25 লিঙ্গ : মহিলা	YDY1338623 ফটো উপলব্ধ
352 নাম : কৌশিক মন্ডল পিতার নাম: পঞ্চানন মন্ডল বাড়ির নং : এন0006 বয়স : 25 লিঙ্গ : পুরুষ	YDY1378140 ফটো উপলব্ধ	353 নাম : দিপঙ্কর মন্ডল পিতার নাম: গৌর হরি মন্ডল বাড়ির নং : 0007 বয়স : 25 লিঙ্গ : পুরুষ	YDY1338581 ফটো উপলব্ধ	354 নাম : মালতী মন্ডল স্বামীর নাম: রামপ্রসাদ মন্ডল বাড়ির নং : n0030 বয়স : 39 লিঙ্গ : মহিলা	YDY0377069 ফটো উপলব্ধ
355 নাম : সোমেন মন্ডল পিতার নাম: গণেশ মন্ডল বাড়ির নং : 197 বয়স : 20 লিঙ্গ : পুরুষ	YDY1704410 ফটো উপলব্ধ	356 নাম : তারকদাস মন্ডল স্বামীর নাম: সদানন্দ মন্ডল বাড়ির নং : n0027 বয়স : 38 লিঙ্গ : মহিলা	YDY0376871 ফটো উপলব্ধ	357 নাম : মৌসুমী মন্ডল স্বামীর নাম: বিশ্বনাথ মন্ডল বাড়ির নং : n0024 বয়স : 29 লিঙ্গ : মহিলা	YDY1053271 ফটো উপলব্ধ
358 নাম : চন্দন মন্ডল পিতার নাম: শশধর মন্ডল বাড়ির নং : n0029 বয়স : 29 লিঙ্গ : পুরুষ	YDY1135938 ফটো উপলব্ধ	359 নাম : অনূপ কুমার মন্ডল পিতার নাম: সন্তোষ কুমার মন্ডল বাড়ির নং : n0011 বয়স : 29 লিঙ্গ : পুরুষ	YDY1135920 ফটো উপলব্ধ	360 নাম : ববিতা বিশ্বাস স্বামীর নাম: অশোক বিশ্বাস বাড়ির নং : n0027 বয়স : 37 লিঙ্গ : মহিলা	YDY0174748 ফটো উপলব্ধ



Q 361 নাম : মতিলাল মন্ডল পিতার নাম: অরবিন্দ মন্ডল বাড়ির নং : 0001000000 বয়স : 60 লিঙ্গ : পুরুষ	YDY1138684 ফটো উপলব্ধ	362 নাম : সুজাতা মন্ডল পিতার নাম: লক্ষ্মণ মন্ডল বাড়ির নং : হরিশপুর, এন0024 বয়স : 23 লিঙ্গ : মহিলা	YDY1546175 ফটো উপলব্ধ	Q 363 নাম : বৈদ্যনাথ সিকদার পিতার নাম: নিত্যানন্দ সিকদার বাড়ির নং : এন0012 বয়স : 53 লিঙ্গ : পুরুষ	YDY1548569 ফটো উপলব্ধ
364 নাম : সুস্মিতা মন্ডল স্বামীর নাম: ভোলানাথ মন্ডল বাড়ির নং : n0027 বয়স : 33 লিঙ্গ : মহিলা	YDY1136118 ফটো উপলব্ধ	365 নাম : অভিজিৎ মন্ডল পিতার নাম: ইন্দ্রজিৎ মন্ডল বাড়ির নং : এন0027 বয়স : 24 লিঙ্গ : পুরুষ	YDY1490739 ফটো উপলব্ধ	366 নাম : সঞ্চয়িতা মন্ডল পিতার নাম: নিশীত মন্ডল বাড়ির নং : 120, বৃথ নং 197 বয়স : 22 লিঙ্গ : মহিলা	YDY1592930 ফটো উপলব্ধ
367 নাম : স্বপ্না মন্ডল পিতার নাম: কানাই লাল মন্ডল বাড়ির নং : বাম পাড়া বয়স : 53 লিঙ্গ : পুরুষ	NNR2221356 ফটো উপলব্ধ	368 নাম : পুলিন বিহারী মন্ডল পিতার নাম: কান্তরাম মন্ডল বাড়ির নং : n0025 বয়স : 66 লিঙ্গ : পুরুষ	LLQ0741314 ফটো উপলব্ধ	369 নাম : হেমেন মন্ডল পিতার নাম: শশধর মন্ডল বাড়ির নং : এন0029 বয়স : 25 লিঙ্গ : পুরুষ	YDY1338565 ফটো উপলব্ধ
370 নাম : ভোলানাথ মন্ডল পিতার নাম: দিলীপ মন্ডল বাড়ির নং : n0027 বয়স : 35 লিঙ্গ : পুরুষ	YDY0495085 ফটো উপলব্ধ	371 নাম : প্রদীপ মন্ডল পিতার নাম: হাজু মন্ডল বাড়ির নং : n0027 বয়স : 57 লিঙ্গ : পুরুষ	LLQ0741173 ফটো উপলব্ধ	372 নাম : দেবকুমার মন্ডল পিতার নাম: হাজু মন্ডল বাড়ির নং : n0027 বয়স : 55 লিঙ্গ : পুরুষ	LLQ0741199 ফটো উপলব্ধ
373 নাম : অষ্টমী মন্ডল স্বামীর নাম: দেবকুমার মন্ডল বাড়ির নং : n0027 বয়স : 51 লিঙ্গ : মহিলা	LLQ0741207 ফটো উপলব্ধ	374 নাম : মিনাক্ষী মন্ডল পিতার নাম: দেবকুমার মন্ডল বাড়ির নং : n0027 বয়স : 29 লিঙ্গ : মহিলা	YDY1053289 ফটো উপলব্ধ	375 নাম : ইন্দ্রজিৎ মন্ডল পিতার নাম: হাজু মন্ডল বাড়ির নং : n0027 বয়স : 50 লিঙ্গ : পুরুষ	LLQ2319473 ফটো উপলব্ধ
376 নাম : নারায়ন মন্ডল পিতার নাম: খগেন মন্ডল বাড়ির নং : 012 বয়স : 61 লিঙ্গ : পুরুষ	LLQ2525186 ফটো উপলব্ধ	377 নাম : সুবোধ মন্ডল পিতার নাম: কান্তরাম মন্ডল বাড়ির নং : n0023 বয়স : 73 লিঙ্গ : পুরুষ	LLQ0741116 ফটো উপলব্ধ	378 নাম : বিশ্বনাথ মন্ডল মায়ের নাম: যশোদা মন্ডল বাড়ির নং : n0024 বয়স : 41 লিঙ্গ : পুরুষ	YDY0182147 ফটো উপলব্ধ
379 নাম : কল্যাণী মন্ডল স্বামীর নাম: ভরত মন্ডল বাড়ির নং : n0024 বয়স : 38 লিঙ্গ : মহিলা	YDY0626648 ফটো উপলব্ধ	380 নাম : লক্ষণ চন্দ্র মন্ডল পিতার নাম: সুধাংশু মন্ডল বাড়ির নং : n0024 বয়স : 46 লিঙ্গ : পুরুষ	LLQ1205145 ফটো উপলব্ধ	381 নাম : জয়ন্তী মন্ডল স্বামীর নাম: লক্ষ্মণ চন্দ্র মন্ডল বাড়ির নং : n0024 বয়স : 44 লিঙ্গ : মহিলা	LLQ2051696 ফটো উপলব্ধ
382 নাম : কৃষ্ণ মন্ডল পিতার নাম: পুলিন মন্ডল বাড়ির নং : n0025 বয়স : 40 লিঙ্গ : পুরুষ	LLQ2711489 ফটো উপলব্ধ	383 নাম : অমরেশ মন্ডল পিতার নাম: পুলিন মন্ডল বাড়ির নং : n0025 বয়স : 40 লিঙ্গ : পুরুষ	LLQ2711471 ফটো উপলব্ধ	384 নাম : ঘোড়া রানী মন্ডল স্বামীর নাম: পুলিনবিহারী মন্ডল বাড়ির নং : n0025 বয়স : 58 লিঙ্গ : মহিলা	YDY1694108 ফটো উপলব্ধ
385 নাম : গোসাইপদ মন্ডল পিতার নাম: শিবনাথ মন্ডল বাড়ির নং : n0026 বয়স : 76 লিঙ্গ : পুরুষ	LLQ0741512 ফটো উপলব্ধ	386 নাম : গীতারানী মন্ডল স্বামীর নাম: গোসাইপদ মন্ডল বাড়ির নং : n0026 বয়স : 69 লিঙ্গ : মহিলা	LLQ0741520 ফটো উপলব্ধ	387 নাম : দিলীপ মন্ডল পিতার নাম: হাজু মন্ডল বাড়ির নং : n0027 বয়স : 59 লিঙ্গ : পুরুষ	LLQ0741157 ফটো উপলব্ধ
388 নাম : সবুজ মন্ডল পিতার নাম: বিকাশ মন্ডল বাড়ির নং : n0170 বয়স : 28 লিঙ্গ : পুরুষ	YDY1299064 ফটো উপলব্ধ	389 নাম : ভাস্কর মন্ডল পিতার নাম: নারায়ন মন্ডল বাড়ির নং : n0010 বয়স : 26 লিঙ্গ : পুরুষ	YDY1278332 ফটো উপলব্ধ	390 নাম : সরজিৎ মন্ডল পিতার নাম: ইন্দ্রজিৎ মন্ডল বাড়ির নং : n0027 বয়স : 26 লিঙ্গ : পুরুষ	YDY1272301 ফটো উপলব্ধ



391 নাম : অর্পিতা মন্ডল স্বামীর নাম: কোশিক মন্ডল বাড়ির নং : রায় পাড়া বয়স : 22 লিঙ্গ : মহিলা	YDY1669357 ফটো উপলব্ধ	392 নাম : আশুতোষ বিহাস পিতার নাম: মহীদেব বিশ্বাস বাড়ির নং : n0029 বয়স : পুরুষ	YDY0189456 ফটো উপলব্ধ	393 নাম : করুনা মন্ডল স্বামীর নাম: দিলীপ মন্ডল বাড়ির নং : n0027 বয়স : 53 লিঙ্গ : মহিলা	WB/14/093/405174 ফটো উপলব্ধ
394 নাম : রামপদ মন্ডল পিতার নাম: হরেন্দ্রনাথ মন্ডল বাড়ির নং : n0011 বয়স : 52 লিঙ্গ : পুরুষ	LLQ0741082 ফটো উপলব্ধ	395 নাম : বিশাখা মন্ডল পিতার নাম: দশরথ মন্ডল বাড়ির নং : n0158 বয়স : 42 লিঙ্গ : মহিলা	LLQ2631638 ফটো উপলব্ধ	396 নাম : বিকাশ মন্ডল পিতার নাম: হরিশপুর মন্ডল বাড়ির নং : n0157 বয়স : পুরুষ	LLQ2323145 ফটো উপলব্ধ
397 নাম : ভরত মন্ডল পিতার নাম: সুধাংশু মন্ডল বাড়ির নং : n0024 বয়স : 39 লিঙ্গ : পুরুষ	LLQ2319812 ফটো উপলব্ধ	398 নাম : সুদীপা মন্ডল স্বামীর নাম: অমরেশ মন্ডল বাড়ির নং : n0165 বয়স : 30 লিঙ্গ : মহিলা	YDY1286764 ফটো উপলব্ধ	399 নাম : সুনয়নী মন্ডল স্বামীর নাম: কৃষ্ণ মন্ডল বাড়ির নং : এন0025 বয়স : 28 লিঙ্গ : মহিলা	YDY1199595 ফটো উপলব্ধ
Q 400 নাম : ভাস্কর শিকদার পিতার নাম: বৈদ্য নাথ শিকদার বাড়ির নং : এন0012 বয়স : 24 লিঙ্গ : পুরুষ	YDY1570910 ফটো উপলব্ধ	401 নাম : পূজা মন্ডল পিতার নাম: প্রশান্ত মন্ডল বাড়ির নং : এন0010, বুথ নং 197 বয়স : 22 লিঙ্গ : মহিলা	YDY1585322 ফটো উপলব্ধ	402 নাম : সুসীতা মন্ডল পিতার নাম: নারায়ণ মন্ডল বাড়ির নং : n0012 বয়স : 24 লিঙ্গ : মহিলা	YDY1462480 ফটো উপলব্ধ
403 নাম : সন্দি মন্ডল পিতার নাম: শশধর মন্ডল বাড়ির নং : এন0029 বয়স : 23 লিঙ্গ : পুরুষ	YDY1538800 ফটো উপলব্ধ	404 নাম : গোবিন্দ মন্ডল পিতার নাম: হাজুকালি মন্ডল বাড়ির নং : 170 বয়স : 61 লিঙ্গ : পুরুষ	LLQ0741496 ফটো উপলব্ধ	405 নাম : নিশীত মন্ডল পিতার নাম: তারক মন্ডল বাড়ির নং : 120 বয়স : 53 লিঙ্গ : পুরুষ	LLQ0741017 ফটো উপলব্ধ
406 নাম : অলোকলতা মন্ডল স্বামীর নাম: হরিশচন্দ্র মন্ডল বাড়ির নং : n0010 বয়স : 52 লিঙ্গ : মহিলা	LLQ0741033 ফটো উপলব্ধ	407 নাম : রুপা মন্ডল পিতার নাম: প্রফুল্ল মন্ডল বাড়ির নং : 0006 বয়স : 29 লিঙ্গ : মহিলা	YDY1364033 ফটো উপলব্ধ	408 নাম : স্বপ্না মন্ডল স্বামীর নাম: রমেশ মুখার্জি বাড়ির নং : 0012 বয়স : 40 লিঙ্গ : মহিলা	YDY1375138 ফটো উপলব্ধ
409 নাম : মিনি মন্ডল পিতার নাম: নারায়ণ মন্ডল বাড়ির নং : হরিশপুর বয়স : 20 লিঙ্গ : মহিলা	YDY1695246 ফটো উপলব্ধ	410 নাম : প্রিয়া মন্ডল সরকার স্বামীর নাম: অনুপ কুমার মন্ডল বাড়ির নং : 0011 বয়স : 25 লিঙ্গ : মহিলা	YDY1475896 ফটো উপলব্ধ	Q 411 নাম : উজ্জল বিশ্বাস পিতার নাম: আশুতোষ বিশ্বাস বাড়ির নং : n0029 বয়স : 35 লিঙ্গ : পুরুষ	YDY1176759 ফটো উপলব্ধ
412 নাম : বিকাশচন্দ্র মন্ডল পিতার নাম: অরবিন্দ মন্ডল বাড়ির নং : n0151 বয়স : 49 লিঙ্গ : পুরুষ	LLQ0736108 ফটো উপলব্ধ	413 নাম : করুনা মন্ডল স্বামীর নাম: বিকাশ চন্দ্র মন্ডল বাড়ির নং : n0152 বয়স : 43 লিঙ্গ : মহিলা	LLQ2319705 ফটো উপলব্ধ	414 নাম : চম্পা মন্ডল স্বামীর নাম: রাজ কুমার মন্ডল বাড়ির নং : n0009 বয়স : 30 লিঙ্গ : মহিলা	YDY1223981 ফটো উপলব্ধ
415 নাম : শুভঙ্কর মন্ডল পিতার নাম: রমেন্দ্র নাথ মন্ডল বাড়ির নং : 0166 বয়স : 38 লিঙ্গ : পুরুষ	LLQ2630499 ফটো উপলব্ধ	416 নাম : অনুপম মন্ডল পিতার নাম: লক্ষ্মণ মন্ডল বাড়ির নং : হরিশপুর বয়স : 21 লিঙ্গ : পুরুষ	YDY1658889 ফটো উপলব্ধ	417 নাম : প্রসেনজিৎ মল্লিক পিতার নাম: প্রশান্ত কুমার মল্লিক বাড়ির নং : 053 বয়স : 31 লিঙ্গ : পুরুষ	YDY0865675 ফটো উপলব্ধ
418 নাম : রীনা মল্লিক স্বামীর নাম: প্রীতিশ মল্লিক বাড়ির নং : n0053 বয়স : 29 লিঙ্গ : মহিলা	YDY1258367 ফটো উপলব্ধ	419 নাম : পল্লবী মল্লিক পিতার নাম: প্রশান্ত মল্লিক বাড়ির নং : n0053 বয়স : 26 লিঙ্গ : মহিলা	YDY1285154 ফটো উপলব্ধ	420 নাম : স্মৃতি মল্লিক স্বামীর নাম: অসীম মল্লিক বাড়ির নং : n0063 বয়স : 27 লিঙ্গ : মহিলা	YDY1310721 ফটো উপলব্ধ



421 নাম : লক্ষ্মী মন্ডল স্বামীর নাম: অর্জুন মন্ডল বাড়ির নং : n0042 বয়স : 55 লিঙ্গ : মহিলা	YDY1672229 ফটো উপলব্ধ	422 নাম : ইতি মল্লিক স্বামীর নাম: গোবিন্দ মল্লিক বাড়ির নং : n0178 বয়স : 33 লিঙ্গ : মহিলা	RHC1552587 ফটো উপলব্ধ	423 নাম : দেবশীষ মন্ডল পিতার নাম: ধীরেন্দ্র নাথ মন্ডল বাড়ির নং : n0042 বয়স : 35 লিঙ্গ : পুরুষ	YDY0626820 ফটো উপলব্ধ
424 নাম : গোবিন্দ মন্ডল মায়ের নাম: লক্ষী মন্ডল বাড়ির নং : n0042 বয়স : 28 লিঙ্গ : পুরুষ	YDY1136134 ফটো উপলব্ধ	425 নাম : মিতু মল্লিক পিতার নাম: প্রমোদ নাথ মল্লিক বাড়ির নং : n0042 বয়স : 32 লিঙ্গ : মহিলা	YDY0739722 ফটো উপলব্ধ	426 নাম : মঞ্জু রানী মল্লিক স্বামীর নাম: গুরুপদ মল্লিক বাড়ির নং : n0063 বয়স : 65 লিঙ্গ : মহিলা	LLQ1091305 ফটো উপলব্ধ
427 নাম : মল্লিকা মল্লিক পিতার নাম: প্রমথনাথ মল্লিক বাড়ির নং : 0053 বয়স : 37 লিঙ্গ : মহিলা	YDY0865485 ফটো উপলব্ধ	428 নাম : প্রশান্ত কুমার মল্লিক পিতার নাম: প্রানকৃষ্ণ মল্লিক বাড়ির নং : n0053 বয়স : 65 লিঙ্গ : পুরুষ	LLQ1555655 ফটো উপলব্ধ	Q 429 নাম : লিপিকা মল্লিক স্বামীর নাম: প্রশান্ত কুমার মল্লিক বাড়ির নং : n0053 বয়স : 47 লিঙ্গ : মহিলা	LLQ2319572 ফটো উপলব্ধ
430 নাম : গোবিন্দ মল্লিক পিতার নাম: হরিদাস মল্লিক বাড়ির নং : n0053 বয়স : 40 লিঙ্গ : পুরুষ	LLQ2447696 ফটো উপলব্ধ	431 নাম : প্রীতিশ মল্লিক পিতার নাম: কালিদাশ মল্লিক বাড়ির নং : n0053 বয়স : 41 লিঙ্গ : পুরুষ	LLQ2543312 ফটো উপলব্ধ	Q 432 নাম : কমলা মল্লিক স্বামীর নাম: কালিদাস মল্লিক বাড়ির নং : n0053 বয়স : 40 লিঙ্গ : মহিলা	YDY0626671 ফটো উপলব্ধ
433 নাম : সঙ্গিতা মল্লিক পিতার নাম: কালিদাস মল্লিক বাড়ির নং : n0053 বয়স : 38 লিঙ্গ : পুরুষ	YDY0182261 ফটো উপলব্ধ	434 নাম : হরিপদ মল্লিক পিতার নাম: নারায়ণ মল্লিক বাড়ির নং : n0063 বয়স : 81 লিঙ্গ : পুরুষ	LLQ0741645 ফটো উপলব্ধ	435 নাম : রতনকুমার মল্লিক পিতার নাম: হরিপদ মল্লিক বাড়ির নং : n0063 বয়স : 52 লিঙ্গ : পুরুষ	LLQ0741660 ফটো উপলব্ধ
436 নাম : অসীম মল্লিক পিতার নাম: হরিপদ মল্লিক বাড়ির নং : n0063 বয়স : 37 লিঙ্গ : পুরুষ	YDY0377093 ফটো উপলব্ধ	437 নাম : আলোমতি মন্ডল মায়ের নাম: বিশাখা মন্ডল বাড়ির নং : n0042 বয়স : 30 লিঙ্গ : মহিলা	YDY1053230 ফটো উপলব্ধ	438 নাম : সুচিত্রা মল্লিক স্বামীর নাম: প্রমথনাথ মল্লিক বাড়ির নং : n0042 বয়স : 55 লিঙ্গ : মহিলা	YDY0739748 ফটো উপলব্ধ
439 নাম : প্রনব কুমার মল্লিক পিতার নাম: প্রমথ নাথ মল্লিক বাড়ির নং : n0042 বয়স : 42 লিঙ্গ : পুরুষ	YDY0739649 ফটো উপলব্ধ	440 নাম : সিতু মল্লিক পিতার নাম: প্রমথ নাথ মল্লিক বাড়ির নং : n0042 বয়স : 36 লিঙ্গ : মহিলা	YDY0739573 ফটো উপলব্ধ	441 নাম : গঙ্গা মণ্ডল মায়ের নাম: লক্ষ্মীরানী মণ্ডল বাড়ির নং : 0042 বয়স : 34 লিঙ্গ : পুরুষ	YDY0865550 ফটো উপলব্ধ
442 নাম : পূর্ণিমা মন্ডল স্বামীর নাম: দেবশীষ মন্ডল বাড়ির নং : n0042 বয়স : 32 লিঙ্গ : মহিলা	YDY1053248 ফটো উপলব্ধ	Q 443 নাম : কনিকা মল্লিক স্বামীর নাম: রতন কুমার মল্লিক বাড়ির নং : n0063 বয়স : 45 লিঙ্গ : মহিলা	YDY0377085 ফটো উপলব্ধ	444 নাম : অনিমেষ মল্লিক পিতার নাম: গুরুপদ মল্লিক বাড়ির নং : n0063 বয়স : 36 লিঙ্গ : পুরুষ	YDY0377044 ফটো উপলব্ধ
445 নাম : প্রসেনজিত মন্ডল পিতার নাম: প্রদীপ মন্ডল বাড়ির নং : n0065 বয়স : 34 লিঙ্গ : পুরুষ	YDY0896373 ফটো উপলব্ধ	446 নাম : প্রদীপ কুমার বর্মণ পিতার নাম: প্রসেন বর্মণ বাড়ির নং : 065 বয়স : 36 লিঙ্গ : পুরুষ	YDY0974063 ফটো উপলব্ধ	Q 447 নাম : পারুল বর্মণ স্বামীর নাম: প্রসেন বর্মণ বাড়ির নং : n0065 বয়স : 59 লিঙ্গ : মহিলা	YDY0896357 ফটো উপলব্ধ
448 নাম : প্রসেন বর্মণ পিতার নাম: নিশিকান্ত বর্মণ বাড়ির নং : n0065 বয়স : 61 লিঙ্গ : পুরুষ	YDY0896340 ফটো উপলব্ধ	449 নাম : আশীষ বর্মণ পিতার নাম: প্রসেন বর্মণ বাড়ির নং : n0065 বয়স : 28 লিঙ্গ : পুরুষ	YDY1136142 ফটো উপলব্ধ	450 নাম : তাপশ রায় পিতার নাম: অনেশ রায় বাড়ির নং : N0057 বয়স : 33 লিঙ্গ : পুরুষ	YDY0896381 ফটো উপলব্ধ

Q 451 নাম : আকাশ রায় পিতার নাম: বিশ্বনাথ রায় বাড়ির নং : n0065 বয়স : 28 লিঙ্গ : পুরুষ	YDY1223999 ফটো উপলব্ধ	452 নাম : রজত টিকাদার পিতার নাম: শঙ্কর টিকাদার বাড়ির নং : 0065 বয়স : 44 লিঙ্গ : পুরুষ	LLQ2057313 ফটো উপলব্ধ	453 নাম : প্রনতী রায় স্বামীর নাম: তাপস রায় বাড়ির নং : n0021 বয়স : 39 লিঙ্গ : মহিলা	LLQ2630606 ফটো উপলব্ধ
454 নাম : ছন্দা রায় স্বামীর নাম: বিভাষ রায় বাড়ির নং : n0002 বয়স : 25 লিঙ্গ : মহিলা	YDY1438746 ফটো উপলব্ধ	455 নাম : শম্ভুনাথ রায় পিতার নাম: দিনেশ চন্দ্র রায় বাড়ির নং : n0003 বয়স : 54 লিঙ্গ : পুরুষ	LLQ0741876 ফটো উপলব্ধ	456 নাম : সুকেশ রায় পিতার নাম: কানাই রায় বাড়ির নং : n0002 বয়স : 64 লিঙ্গ : পুরুষ	LLQ0741777 ফটো উপলব্ধ
457 নাম : শুভদিপ রায় পিতার নাম: শান্তিরা ম রায় বাড়ির নং : 0004 বয়স : 25 লিঙ্গ : পুরুষ	YDY1346030 ফটো উপলব্ধ	458 নাম : হেমেন রায় পিতার নাম: দীনবন্ধু রায় বাড়ির নং : 0014 বয়স : 25 লিঙ্গ : পুরুষ	YDY1338714 ফটো উপলব্ধ	459 নাম : সাধনা মন্ডল স্বামীর নাম: নারায়ণ মন্ডল বাড়ির নং : n0002 বয়স : 40 লিঙ্গ : মহিলা	LLQ2319846 ফটো উপলব্ধ
460 নাম : রুপা বিশ্বাস স্বামীর নাম: মঙ্গল বিশ্বাস বাড়ির নং : এন0015 বয়স : 29 লিঙ্গ : মহিলা	YDY1376672 ফটো উপলব্ধ	461 নাম : সুমিত্রা সান্না স্বামীর নাম: রমেশ সান্না বাড়ির নং : এন0015 বয়স : 30 লিঙ্গ : মহিলা	YDY1552157 ফটো উপলব্ধ	462 নাম : বিশুজিৎ রায় পিতার নাম: মঙ্গল রায় বাড়ির নং : এন0001 বয়স : 23 লিঙ্গ : পুরুষ	YDY1518042 ফটো উপলব্ধ
463 নাম : অনামিকা রায় পিতার নাম: বাদল রায় বাড়ির নং : বুথ নং 197 বয়স : 22 লিঙ্গ : মহিলা	YDY1570969 ফটো উপলব্ধ	464 নাম : বাপী রায় পিতার নাম: পূর্নচরন রায় বাড়ির নং : 0001 বয়স : 31 লিঙ্গ : পুরুষ	YDY0865600 ফটো উপলব্ধ	465 নাম : পায়েল রায় পিতার নাম: শম্ভুনাথ রায় বাড়ির নং : n0003 বয়স : 26 লিঙ্গ : মহিলা	YDY1263763 ফটো উপলব্ধ
466 নাম : মধুমিতা রায় পিতার নাম: সমরেশ রায় বাড়ির নং : এন0017 বয়স : 20 লিঙ্গ : মহিলা	YDY1681949 ফটো উপলব্ধ	467 নাম : দীপংকর ব্যানার্জী পিতার নাম: সুবোধ ব্যানার্জী বাড়ির নং : 045 বয়স : 31 লিঙ্গ : পুরুষ	YDY0976845 ফটো উপলব্ধ	468 নাম : চম্পা রায় স্বামীর নাম: উওম রায় বাড়ির নং : n0016 বয়স : 33 লিঙ্গ : মহিলা	YDY0739565 ফটো উপলব্ধ
469 নাম : ব্যোমকেশ রায় পিতার নাম: কানাই রায় বাড়ির নং : n0002 বয়স : 62 লিঙ্গ : পুরুষ	LLQ0741793 ফটো উপলব্ধ	470 নাম : অনিতা রায় স্বামীর নাম: ব্যোমকেশ রায় বাড়ির নং : n0002 বয়স : 53 লিঙ্গ : মহিলা	LLQ0741801 ফটো উপলব্ধ	471 নাম : বিভাষ রায় পিতার নাম: ব্যোমকেশ রায় বাড়ির নং : n0002 বয়স : 33 লিঙ্গ : পুরুষ	YDY0739698 ফটো উপলব্ধ
472 নাম : কুশানু রায় পিতার নাম: ব্যোমকেশ রায় বাড়ির নং : 002 বয়স : 30 লিঙ্গ : পুরুষ	YDY0973941 ফটো উপলব্ধ	473 নাম : লক্ষ্মীরানী রায় স্বামীর নাম: দীনেশ রায় বাড়ির নং : n0003 বয়স : 76 লিঙ্গ : মহিলা	LLQ0741868 ফটো উপলব্ধ	474 নাম : কোয়েল রায় পিতার নাম: শম্ভুনাথ রায় বাড়ির নং : n0003 বয়স : 29 লিঙ্গ : মহিলা	YDY1053214 ফটো উপলব্ধ
475 নাম : বন্দনা রায় স্বামীর নাম: তুষার কান্তি রায় বাড়ির নং : n0003 বয়স : 36 লিঙ্গ : মহিলা	LLQ2159655 ফটো উপলব্ধ	476 নাম : জয়দেব রায় পিতার নাম: দিনেশ চন্দ্র রায় বাড়ির নং : n0003 বয়স : 46 লিঙ্গ : পুরুষ	LLQ1205319 ফটো উপলব্ধ	477 নাম : শোভা রায় স্বামীর নাম: জয়দেব রায় বাড়ির নং : n0003 বয়স : 39 লিঙ্গ : মহিলা	YDY0494989 ফটো উপলব্ধ
478 নাম : আর্পতি রায় স্বামীর নাম: জীতেন্দ্রনাথ রায় বাড়ির নং : n0004 বয়স : 81 লিঙ্গ : মহিলা	LLQ0741827 ফটো উপলব্ধ	479 নাম : শান্তিরা ম রায় পিতার নাম: জীতেন্দ্রনাথ রায় বাড়ির নং : n0004 বয়স : 42 লিঙ্গ : পুরুষ	LLQ2051845 ফটো উপলব্ধ	480 নাম : সাধনা রায় স্বামীর নাম: শান্তিরা ম রায় বাড়ির নং : 004 বয়স : 44 লিঙ্গ : মহিলা	YDY0865535 ফটো উপলব্ধ

481 নাম : মধুসুধন রায় পিতার নাম: জীতেন্দ্র রায় বাড়ির নং : n0004 বয়স : 56 লিঙ্গ : পুরুষ	LLQ0741835 ফটো উপলব্ধ	482 নাম : ত্রিবেণী রায় স্বামীর নাম: মধুসুদন রায় বাড়ির নং : n0004 বয়স : 52 লিঙ্গ : মহিলা	LLQ0741843 ফটো উপলব্ধ	483 নাম : যদুনাথ রায় পিতার নাম: নৃপেন্দ্র রায় বাড়ির নং : n0016 বয়স : 58 লিঙ্গ : পুরুষ	LLQ0741967 ফটো উপলব্ধ
484 নাম : শিখারানী রায় স্বামীর নাম: যদুনাথ রায় বাড়ির নং : n0016 বয়স : 54 লিঙ্গ : মহিলা	LLQ0741975 ফটো উপলব্ধ	485 নাম : পম্পা রায় পিতার নাম: মধুসুদন রায় বাড়ির নং : n0016 বয়স : 29 লিঙ্গ : মহিলা	YDY1053206 ফটো উপলব্ধ	486 নাম : মধুসুদন রায় পিতার নাম: নৃপেন্দ্র রায় বাড়ির নং : n0016 বয়স : 56 লিঙ্গ : পুরুষ	LLQ0741983 ফটো উপলব্ধ
487 নাম : ভারতী রায় স্বামীর নাম: মধুসুদন রায় বাড়ির নং : n0016 বয়স : 52 লিঙ্গ : মহিলা	LLQ0741991 ফটো উপলব্ধ	488 নাম : নমিতা রায় স্বামীর নাম: বিশ্বনাথ রায় বাড়ির নং : n0017 বয়স : 61 লিঙ্গ : মহিলা	LLQ0741900 ফটো উপলব্ধ	489 নাম : অর্জুন রায় পিতার নাম: বিশ্বনাথ রায় বাড়ির নং : 0017 বয়স : 46 লিঙ্গ : পুরুষ	YDY0865501 ফটো উপলব্ধ
490 নাম : সমরেশ রায় পিতার নাম: বিশ্বনাথ রায় বাড়ির নং : n0017 বয়স : 40 লিঙ্গ : পুরুষ	LLQ2319614 ফটো উপলব্ধ	491 নাম : কুন্তল রায় পিতার নাম: তাপশ রায় বাড়ির নং : রায় পাড়া বয়স : 21 লিঙ্গ : পুরুষ	YDY1670637 ফটো উপলব্ধ	492 নাম : সীমা রায় স্বামীর নাম: বৈষ্ণব রায় বাড়ির নং : রায় পাড়া বয়স : 33 লিঙ্গ : মহিলা	TIQ1189547 ফটো উপলব্ধ
493 নাম : রাজকুমার রায় পিতার নাম: কেনারাম রায় বাড়ির নং : n0015 বয়স : 41 লিঙ্গ : পুরুষ	LLQ2447746 ফটো উপলব্ধ	494 নাম : বাদল রায় পিতার নাম: জীতেন্দ্র নাথ বাড়ির নং : n0004 বয়স : 40 লিঙ্গ : পুরুষ	LLQ2630630 ফটো উপলব্ধ	495 নাম : গোস্বপদ রায় পিতার নাম: গৌরহরি রায় বাড়ির নং : n0014 বয়স : 71 লিঙ্গ : পুরুষ	LLQ0742171 ফটো উপলব্ধ
496 নাম : দীনবন্ধু রায় পিতার নাম: গোস্বপদ রায় বাড়ির নং : n0014 বয়স : 50 লিঙ্গ : পুরুষ	LLQ0742189 ফটো উপলব্ধ	497 নাম : মীরা রায় স্বামীর নাম: দীনবন্ধু রায় বাড়ির নং : n0014 বয়স : 44 লিঙ্গ : মহিলা	LLQ2319820 ফটো উপলব্ধ	498 নাম : উত্তম রায় পিতার নাম: রঞ্জন রায় বাড়ির নং : n0014 বয়স : 38 লিঙ্গ : পুরুষ	LLQ2630473 ফটো উপলব্ধ
499 নাম : কেনারাম রায় পিতার নাম: গৌরহরি রায় বাড়ির নং : n0015 বয়স : 68 লিঙ্গ : পুরুষ	LLQ0742080 ফটো উপলব্ধ	500 নাম : নবকুমার রায় পিতার নাম: কেনারাম রায় বাড়ির নং : n0015 বয়স : 35 লিঙ্গ : পুরুষ	YDY0377143 ফটো উপলব্ধ	501 নাম : তপনকুমার রায় পিতার নাম: গৌরহরি রায় বাড়ির নং : n0015 বয়স : 70 লিঙ্গ : পুরুষ	LLQ0742106 ফটো উপলব্ধ
502 নাম : অলকা রায় স্বামীর নাম: তপনকুমার রায় বাড়ির নং : n0015 বয়স : 58 লিঙ্গ : মহিলা	LLQ0742114 ফটো উপলব্ধ	503 নাম : সুকুমার রায় পিতার নাম: তপন রায় বাড়ির নং : n0015 বয়স : 43 লিঙ্গ : পুরুষ	LLQ2447738 ফটো উপলব্ধ	504 নাম : দেবকুমার রায় পিতার নাম: তপন রায় বাড়ির নং : n0015 বয়স : 40 লিঙ্গ : পুরুষ	LLQ2319770 ফটো উপলব্ধ
505 নাম : সুপ্রিয়া রায় স্বামীর নাম: সুকুমার বাড়ির নং : n0015 বয়স : 38 লিঙ্গ : মহিলা	LLQ2630598 ফটো উপলব্ধ	506 নাম : চন্ডিরাণী রায় স্বামীর নাম: নৃপেন্দ্র রায় বাড়ির নং : n0016 বয়স : 86 লিঙ্গ : মহিলা	LLQ0741934 ফটো উপলব্ধ	507 নাম : ভদ্রেশ্বর রায় পিতার নাম: নৃপেন্দ্র রায় বাড়ির নং : n0016 বয়স : 66 লিঙ্গ : পুরুষ	LLQ0741942 ফটো উপলব্ধ
508 নাম : মিনারানী রায় স্বামীর নাম: ভদ্রেশ্বর রায় বাড়ির নং : n0016 বয়স : 59 লিঙ্গ : মহিলা	LLQ0741959 ফটো উপলব্ধ	509 নাম : সুফল রায় পিতার নাম: ভদ্রেশ্বর রায় বাড়ির নং : n0016 বয়স : 34 লিঙ্গ : পুরুষ	YDY0495028 ফটো উপলব্ধ	510 নাম : শ্যামলী রায়(সরকার) স্বামীর নাম: সমরেশ রায় বাড়ির নং : n0017 বয়স : 35 লিঙ্গ : মহিলা	YDY0739615 ফটো উপলব্ধ



511 নাম : কমলেশ রায় পিতার নাম: বিশ্বনাথ রায় বাড়ির নং : n0017 বয়স : 37 লিঙ্গ : পুরুষ	YDY0495036 ফটো উপলব্ধ	512 নাম : হারানন্দ রায় পিতার নাম: রবীন্দ্র নাথ রায় বাড়ির নং : n0018 বয়স : 38 লিঙ্গ : পুরুষ	YDY0495044 ফটো উপলব্ধ	513 নাম : পিংকি রায় স্বামীর নাম: হারানন্দ রায় বাড়ির নং : n0018 বয়স : 37 লিঙ্গ : মহিলা	YDY0626812 ফটো উপলব্ধ
514 নাম : ভাগ্যধর রায় পিতার নাম: বীরেন্দ্র রায় বাড়ির নং : n0018 বয়স : 61 লিঙ্গ : পুরুষ	LLQ0741694 ফটো উপলব্ধ	515 নাম : আশালতা রায় স্বামীর নাম: ভাগ্যধর রায় বাড়ির নং : n0018 বয়স : 55 লিঙ্গ : মহিলা	LLQ2319606 ফটো উপলব্ধ	516 নাম : হরিশচন্দ্র রায় পিতার নাম: বীরেন্দ্র রায় বাড়ির নং : n0018 বয়স : 58 লিঙ্গ : পুরুষ	LLQ0741702 ফটো উপলব্ধ
517 নাম : শ্যামলী রায় স্বামীর নাম: হরিশচন্দ্র রায় বাড়ির নং : n0018 বয়স : 52 লিঙ্গ : মহিলা	LLQ0741710 ফটো উপলব্ধ	518 নাম : কালিদাসী রায় স্বামীর নাম: রবীন্দ্র রায় বাড়ির নং : n0018 বয়স : 58 লিঙ্গ : মহিলা	LLQ1091313 ফটো উপলব্ধ	519 নাম : সঞ্জয় রায় পিতার নাম: হরিশ চন্দ্র রায় বাড়ির নং : n0018 বয়স : 37 লিঙ্গ : পুরুষ	YDY0739789 ফটো উপলব্ধ
520 নাম : শান্তালা রায় স্বামীর নাম: সন্তোষ রায় বাড়ির নং : n0019 বয়স : 81 লিঙ্গ : মহিলা	LLQ0742197 ফটো উপলব্ধ	521 নাম : পরিতোষ রায় পিতার নাম: সন্তোষ রায় বাড়ির নং : n0019 বয়স : 63 লিঙ্গ : পুরুষ	LLQ0742205 ফটো উপলব্ধ	522 নাম : সুধারানী রায় স্বামীর নাম: পরিতোষ রায় বাড়ির নং : n0019 বয়স : 58 লিঙ্গ : মহিলা	LLQ0742213 ফটো উপলব্ধ
523 নাম : মনোতোষ রায় পিতার নাম: সন্তোষ রায় বাড়ির নং : n0019 বয়স : 59 লিঙ্গ : পুরুষ	LLQ0742221 ফটো উপলব্ধ	524 নাম : বীনা রায় স্বামীর নাম: মনোতোষ রায় বাড়ির নং : n0019 বয়স : 52 লিঙ্গ : মহিলা	LLQ0742247 ফটো উপলব্ধ	525 নাম : সুজিত রায় পিতার নাম: পরিতোষ রায় বাড়ির নং : n0019 বয়স : 35 লিঙ্গ : পুরুষ	YDY0495051 ফটো উপলব্ধ
526 নাম : সুশান্ত রায় পিতার নাম: পাগল রায় বাড়ির নং : n0020 বয়স : 68 লিঙ্গ : পুরুষ	LLQ0741751 ফটো উপলব্ধ	527 নাম : গীতারানী রয় স্বামীর নাম: সুশান্ত রয় বাড়ির নং : n0020 বয়স : 62 লিঙ্গ : মহিলা	LLQ1206051 ফটো উপলব্ধ	528 নাম : মানিক মন্ডল স্বামীর নাম: তারকদাসী মন্ডল বাড়ির নং : n0020 বয়স : 37 লিঙ্গ : পুরুষ	LLQ2543254 ফটো উপলব্ধ
529 নাম : ভোলানাথ রায় পিতার নাম: সুশান্ত রায় বাড়ির নং : n0020 বয়স : 34 লিঙ্গ : পুরুষ	YDY0495069 ফটো উপলব্ধ	530 নাম : তুষার কান্তি রায় পিতার নাম: দীনেশ চন্দ্র রায় বাড়ির নং : n0003 বয়স : 51 লিঙ্গ : পুরুষ	LLQ0741884 ফটো উপলব্ধ	Q 531 নাম : অনিতা সরকার স্বামীর নাম: মঙ্গল সরকার বাড়ির নং : n002 বয়স : 28 লিঙ্গ : মহিলা	YDY1176700 ফটো উপলব্ধ
532 নাম : অপর্ণা রায় স্বামীর নাম: নাবকুমার রায় বাড়ির নং : এন0015 বয়স : 24 লিঙ্গ : মহিলা	YDY1583384 ফটো উপলব্ধ	533 নাম : সন্দীপন রায় পিতার নাম: জয়দেব রায় বাড়ির নং : এন0003 বয়স : 22 লিঙ্গ : পুরুষ	YDY1590876 ফটো উপলব্ধ	534 নাম : রিয়া রায় পিতার নাম: মনোতোষ রায় বাড়ির নং : 000 বয়স : 23 লিঙ্গ : মহিলা	YDY1538925 ফটো উপলব্ধ
535 নাম : ব্রজেন কুমার মন্ডল পিতার নাম: সুপ্রীধা মন্ডল বাড়ির নং : এন002 বয়স : 43 লিঙ্গ : পুরুষ	YDY1551266 ফটো উপলব্ধ	536 নাম : রিনা রায় স্বামীর নাম: কৃষ্ণানু রায় বাড়ির নং : এন0002 বয়স : 30 লিঙ্গ : মহিলা	YDY1135730 ফটো উপলব্ধ	537 নাম : সুন্দা রায় পিতার নাম: তুষার কান্তি রায় বাড়ির নং : এন0003 বয়স : 21 লিঙ্গ : মহিলা	YDY1659903 ফটো উপলব্ধ
538 নাম : সুরভি ঢালী স্বামীর নাম: তুষার ঢালী বাড়ির নং : 0001 বয়স : 26 লিঙ্গ : মহিলা	YDY1363316 ফটো উপলব্ধ	539 নাম : রবীন্দ্র নাথ রায় পিতার নাম: বীরেন্দ্র রায় বাড়ির নং : n0018 বয়স : 68 লিঙ্গ : পুরুষ	LLQ1557321 ফটো উপলব্ধ	540 নাম : পূর্ণিমা রায় স্বামীর নাম: চেতন্য রায় বাড়ির নং : n0001 বয়স : 37 লিঙ্গ : মহিলা	YDY0182329 ফটো উপলব্ধ

541 নাম : চৈতন্য রায় পিতার নাম: গোপাল চন্দ্র রায় বাড়ির নং : n0001 বয়স : 48 লিঙ্গ : পুরুষ	LLQ1204866 ফটো উপলব্ধ	542 নাম : শেফালি রায় স্বামীর নাম: মঙ্গল রায় বাড়ির নং : n0001 বয়স : 52 লিঙ্গ : মহিলা	LLQ0742031 ফটো উপলব্ধ	543 নাম : মঙ্গল রায় পিতার নাম: গোপালচন্দ্র রায় বাড়ির নং : n0001 বয়স : 56 লিঙ্গ : পুরুষ	LLQ0742023 ফটো উপলব্ধ
544 নাম : গীতারানী রায় স্বামীর নাম: গোপালচন্দ্র রায় বাড়ির নং : n0001 বয়স : 75 লিঙ্গ : মহিলা	LLQ0742015 ফটো উপলব্ধ	545 নাম : বর্নারানী রায় স্বামীর নাম: পূর্ণচরন রায় বাড়ির নং : n0001 বয়স : 50 লিঙ্গ : মহিলা	LLQ0742064 ফটো উপলব্ধ	546 নাম : ফুলঝুরী রায় স্বামীর নাম: ভদ্রেশ্বর রায় বাড়ির নং : 0001 বয়স : 40 লিঙ্গ : মহিলা	YDY0865584 ফটো উপলব্ধ
547 নাম : ভদ্রেশ্বর রায় পিতার নাম: গোপাল রায় বাড়ির নং : n0001 বয়স : 50 লিঙ্গ : পুরুষ	LLQ0742056 ফটো উপলব্ধ	548 নাম : পূর্ণচরন রায় পিতার নাম: গোপাল রায় বাড়ির নং : n0001 বয়স : 54 লিঙ্গ : পুরুষ	YDY1693449 ফটো উপলব্ধ	549 নাম : অমরেশ্বর রায় পিতার নাম: সুকেশ্বর রায় বাড়ির নং : 81 বয়স : 40 লিঙ্গ : পুরুষ	YDY0494534 ফটো উপলব্ধ
550 নাম : অসীমা রায় স্বামীর নাম: বাদল রায় বাড়ির নং : 157 বয়স : 41 লিঙ্গ : মহিলা	LLQ2319085 ফটো উপলব্ধ	551 নাম : সুমিতা রায় স্বামীর নাম: দেবকুমার রায় বাড়ির নং : 15 বয়স : 41 লিঙ্গ : মহিলা	YDY0508382 ফটো উপলব্ধ	552 নাম : অমল রায় পিতার নাম: কালিপদ রায় বাড়ির নং : n0062 বয়স : 53 লিঙ্গ : পুরুষ	LLQ1205558 ফটো উপলব্ধ
553 নাম : সবিতা রায় স্বামীর নাম: গনেশ্বর রায় বাড়ির নং : n0057 বয়স : 52 লিঙ্গ : মহিলা	LLQ1091321 ফটো উপলব্ধ	554 নাম : বিশ্বনাথ রায় পিতার নাম: অনেশ্বর রায় বাড়ির নং : n0057 বয়স : 29 লিঙ্গ : পুরুষ	YDY1053156 ফটো উপলব্ধ	555 নাম : অনেশ্বর রায় পিতার নাম: শুকদেব রায় বাড়ির নং : n0057 বয়স : 56 লিঙ্গ : পুরুষ	LLQ0742130 ফটো উপলব্ধ
Q 556 নাম : শান্তনা রায় স্বামীর নাম: শ্রীবাস্বরায় বাড়ির নং : 045 বয়স : 37 লিঙ্গ : মহিলা	YDY0974055 ফটো উপলব্ধ	557 নাম : শ্রীবাস্বরায় পিতার নাম: কৃষ্ণপদ রায় বাড়ির নং : n0045 বয়স : 43 লিঙ্গ : পুরুষ	LLQ2447753 ফটো উপলব্ধ	558 নাম : সুজাতা রায় স্বামীর নাম: প্রদীপ রায় বাড়ির নং : n0045 বয়স : 42 লিঙ্গ : মহিলা	LLQ2051944 ফটো উপলব্ধ
559 নাম : প্রদীপ রায় পিতার নাম: কৃষ্ণপদ রায় বাড়ির নং : n0045 বয়স : 55 লিঙ্গ : পুরুষ	LLQ1555572 ফটো উপলব্ধ	560 নাম : তাপস রায় পিতার নাম: রঞ্জন কুমার রায় বাড়ির নং : n0021 বয়স : 43 লিঙ্গ : পুরুষ	LLQ2319861 ফটো উপলব্ধ	561 নাম : চপলা রায় স্বামীর নাম: রঞ্জন রায় বাড়ির নং : n0021 বয়স : 66 লিঙ্গ : মহিলা	LLQ0742262 ফটো উপলব্ধ
562 নাম : বাপি মন্ডল পিতার নাম: মনিক মন্ডল বাড়ির নং : n0020 বয়স : 28 লিঙ্গ : পুরুষ	YDY1135987 ফটো উপলব্ধ	563 নাম : সঙ্গীতা রায় মন্ডল স্বামীর নাম: বাপি রায় বাড়ির নং : n0001 বয়স : 25 লিঙ্গ : মহিলা	YGV1621309 ফটো উপলব্ধ	564 নাম : রাখী রায় পিতার নাম: মনোতোষ রায় বাড়ির নং : বঙ্গলানী বয়স : 27 লিঙ্গ : মহিলা	YDY1463066 ফটো উপলব্ধ
565 নাম : সত্যজিৎ রায় পিতার নাম: চৈতন্য রায় বাড়ির নং : হরিশপুর বয়স : 20 লিঙ্গ : পুরুষ	YDY1720051 ফটো উপলব্ধ	566 নাম : লিপিকা (মন্ডল) রায় স্বামীর নাম: সঞ্জয় রায় বাড়ির নং : n0018 বয়স : 32 লিঙ্গ : মহিলা	YDY1135946 ফটো উপলব্ধ	567 নাম : সুপ্রিয়া রায় স্বামীর নাম: অমল রায় বাড়ির নং : n0062 বয়স : 40 লিঙ্গ : মহিলা	YDY1136035 ফটো উপলব্ধ
568 নাম : সুধমা রায় স্বামীর নাম: ভোলানাথ রায় বাড়ির নং : রায় পাড়া বয়স : 30 লিঙ্গ : মহিলা	YDY1477785 ফটো উপলব্ধ	569 নাম : রিস্মা রায় পিতার নাম: মধুসূদন রায় বাড়ির নং : 0016 বয়স : 25 লিঙ্গ : মহিলা	YDY1347160 ফটো উপলব্ধ	570 নাম : সান্তনা রায় স্বামীর নাম: সুকেশ্বর রায় বাড়ির নং : n0002 বয়স : 59 লিঙ্গ : মহিলা	LLQ0741785 ফটো উপলব্ধ



571 নাম : গঙ্গা রায় স্বামীর নাম: অমরেশ রায় বাড়ির নং : n0002 বয়স : 36 লিঙ্গ : মহিলা	YDY0494971 ফটো উপলব্ধ	572 নাম : অসীমা রায় স্বামীর নাম: শক্তনাথ রায় বাড়ির নং : n0003 বয়স : 51 লিঙ্গ : মহিলা	YDY1416700 ফটো উপলব্ধ	573 নাম : শঙ্কর বিশ্বাস পিতার নাম: দুলাল বিশ্বাস বাড়ির নং : n0002 বয়স : 45 লিঙ্গ : পুরুষ	LLQ2449148 ফটো উপলব্ধ
574 নাম : উন্নতি বিশ্বাস স্বামীর নাম: আশুতোষ বিশ্বাস বাড়ির নং : n0018 বয়স : 63 লিঙ্গ : মহিলা	YDY1054691 ফটো উপলব্ধ	575 নাম : রুপা রায় পিতার নাম: সুকুমার রায় বাড়ির নং : 0015 বয়স : 25 লিঙ্গ : মহিলা	YDY1338755 ফটো উপলব্ধ	576 নাম : উৎপল রায় পিতার নাম: যদু নাথ রায় বাড়ির নং : 0016 বয়স : 25 লিঙ্গ : পুরুষ	YDY1338730 ফটো উপলব্ধ
577 নাম : হরিদাসী রায় স্বামীর নাম: রাজকুমার রায় বাড়ির নং : n0075 বয়স : 39 লিঙ্গ : মহিলা	LLQ2705846 ফটো উপলব্ধ	578 নাম : মিতারানী লক্ষর স্বামীর নাম: বিপ্লব কুমার লক্ষর বাড়ির নং : n0132 বয়স : 44 লিঙ্গ : মহিলা	YDY1136001 ফটো উপলব্ধ	579 নাম : সুধা রানী সরকার স্বামীর নাম: ধর্মেন্দ্র সরকার বাড়ির নং : N0034 বয়স : 24 লিঙ্গ : মহিলা	YDY1484757 ফটো উপলব্ধ
580 নাম : জয়ন্তী মন্ডল (সরকার) স্বামীর নাম: বিজয় সরকার বাড়ির নং : n0061 বয়স : 28 লিঙ্গ : মহিলা	YDY1136076 ফটো উপলব্ধ	581 নাম : সনজুয়া সরকার পিতার নাম: শ্যামল সরকার বাড়ির নং : n0142 বয়স : 36 লিঙ্গ : পুরুষ	YDY1319086 ফটো উপলব্ধ	582 নাম : সুচিত্রা সরকার স্বামীর নাম: মনীন্দ্রনাথ সরকার বাড়ির নং : NO034 বয়স : 52 লিঙ্গ : মহিলা	LLQ1091339 ফটো উপলব্ধ
583 নাম : বিজয় সরকার পিতার নাম: পুলিন সরকার বাড়ির নং : n0061 বয়স : 39 লিঙ্গ : পুরুষ	YDY0495234 ফটো উপলব্ধ	584 নাম : কমলা সরকার(বিশ্বাস) স্বামীর নাম: অজয় সরকার বাড়ির নং : n0061 বয়স : 37 লিঙ্গ : মহিলা	YDY0739607 ফটো উপলব্ধ	585 নাম : অজয় সরকার পিতার নাম: পুলিন সরকার বাড়ির নং : n0061 বয়স : 41 লিঙ্গ : পুরুষ	YDY0626838 ফটো উপলব্ধ
586 নাম : হরিদাসী সরকার স্বামীর নাম: পুলিন সরকার বাড়ির নং : n0061 বয়স : 69 লিঙ্গ : মহিলা	LLQ0742353 ফটো উপলব্ধ	587 নাম : পুলিন সরকার পিতার নাম: কালিপদ সরকার বাড়ির নং : n0061 বয়স : 77 লিঙ্গ : পুরুষ	LLQ0742346 ফটো উপলব্ধ	588 নাম : প্রশান্ত সরকার পিতার নাম: সুরঞ্জন সরকার বাড়ির নং : n0056 বয়স : 37 লিঙ্গ : পুরুষ	YDY0377051 ফটো উপলব্ধ
589 নাম : রাখি সরকার স্বামীর নাম: ভৈরব সরকার বাড়ির নং : 0056 বয়স : 32 লিঙ্গ : মহিলা	YDY0865527 ফটো উপলব্ধ	590 নাম : ভৈরব সরকার পিতার নাম: সুরঞ্জন সরকার বাড়ির নং : n0056 বয়স : 41 লিঙ্গ : পুরুষ	LLQ2447761 ফটো উপলব্ধ	591 নাম : উষা রানী সরকার স্বামীর নাম: সুরঞ্জন সরকার বাড়ির নং : n0056 বয়স : 63 লিঙ্গ : মহিলা	LLQ1204874 ফটো উপলব্ধ
592 নাম : ধর্মেন্দ্র সরকার পিতার নাম: সনাতন সরকার বাড়ির নং : 034 বয়স : 30 লিঙ্গ : পুরুষ	YDY0974097 ফটো উপলব্ধ	593 নাম : পূর্ণিমা সরকার স্বামীর নাম: সনাতন সরকার বাড়ির নং : n0034 বয়স : 50 লিঙ্গ : মহিলা	LLQ0742304 ফটো উপলব্ধ	594 নাম : সনাতন সরকার পিতার নাম: অনিল সরকার বাড়ির নং : n0034 বয়স : 53 লিঙ্গ : পুরুষ	LLQ0742296 ফটো উপলব্ধ
595 নাম : সুমিত্রা সরকার স্বামীর নাম: অনিল সরকার বাড়ির নং : n0034 বয়স : 67 লিঙ্গ : মহিলা	LLQ0742288 ফটো উপলব্ধ	596 নাম : উমা (মণ্ডল) সরকার স্বামীর নাম: স্বপন সরকার বাড়ির নং : n0033 বয়স : 36 লিঙ্গ : মহিলা	YDY0495119 ফটো উপলব্ধ	597 নাম : স্বপন সরকার পিতার নাম: অমল্য সরকার বাড়ির নং : n0033 বয়স : 40 লিঙ্গ : পুরুষ	LLQ2319879 ফটো উপলব্ধ
598 নাম : বাসন্তি সরকার স্বামীর নাম: অমল্য সরকার বাড়ির নং : n0033 বয়স : 72 লিঙ্গ : মহিলা	LLQ0742338 ফটো উপলব্ধ	599 নাম : পূর্ণিমা সরকার স্বামীর নাম: সুরঞ্জন সরকার বাড়ির নং : n0033 বয়স : 40 লিঙ্গ : মহিলা	LLQ2319648 ফটো উপলব্ধ	600 নাম : অমল্য সরকার পিতার নাম: হাজারি সরকার বাড়ির নং : n0033 বয়স : 79 লিঙ্গ : পুরুষ	LLQ0742320 ফটো উপলব্ধ



601 নাম : সাধনা সরকার পিতার নাম: পুলিন সরকার বাড়ির নং : 0017 বয়স : 36 লিঙ্গ : মহিলা	YDY0865493 ফটো উপলব্ধ	602 নাম : কুম্ভারানী সরকার পিতার নাম: মনিমুদ্র নাথ সরকার বাড়ির নং : n0177 বয়স : 27 লিঙ্গ : মহিলা	YDY1326131 ফটো উপলব্ধ	603 নাম : তারক বিশ্বাস পিতার নাম: রমেশ বিশ্বাস বাড়ির নং : 196 বয়স : 31 লিঙ্গ : পুরুষ	YDY0865931 ফটো উপলব্ধ
604 নাম : স্বপ্না বিশ্বাস স্বামীর নাম: মানিক বিশ্বাস বাড়ির নং : 034 বয়স : 32 লিঙ্গ : মহিলা	YDY0977082 ফটো উপলব্ধ	605 নাম : সঞ্জয় বিশ্বাস পিতার নাম: অরুণ বিশ্বাস বাড়ির নং : NO090 বয়স : 42 লিঙ্গ : পুরুষ	LLQ2448280 ফটো উপলব্ধ	606 নাম : কুশানু সরকার পিতার নাম: মনীন্দ্রনাথ সরকার বাড়ির নং : 0034 বয়স : 31 লিঙ্গ : পুরুষ	YDY0973826 ফটো উপলব্ধ
607 নাম : সুরঞ্জন সরকার পিতার নাম: অমল্য সরকার বাড়ির নং : n0033 বয়স : 45 লিঙ্গ : পুরুষ	LLQ1205574 ফটো উপলব্ধ	608 নাম : মোমিতা সরকার পিতার নাম: সুরঞ্জন সরকার বাড়ির নং : এন0033 বয়স : 20 লিঙ্গ : মহিলা	YDY1697630 ফটো উপলব্ধ	609 নাম : ছন্দা সরকার পিতার নাম: ভবেশ সরকার বাড়ির নং : ০০০০০০ ০০০০ বয়স : 41 লিঙ্গ : মহিলা	LLQ2325611 ফটো উপলব্ধ
610 নাম : সিমা সানা(সরকার) স্বামীর নাম: প্রশান্ত সরকার বাড়ির নং : n0056 বয়স : 35 লিঙ্গ : মহিলা	YDY1223940 ফটো উপলব্ধ	611 নাম : মোনোরঞ্জন সরকার পিতার নাম: পুলিন সরকার বাড়ির নং : এন0452 বয়স : 53 লিঙ্গ : পুরুষ	YDY1612779 ফটো উপলব্ধ	612 নাম : অঞ্জনা সেন স্বামীর নাম: কিংকর সেন বাড়ির নং : রায় পাড়া বয়স : 29 লিঙ্গ : মহিলা	YDY1349216 ফটো উপলব্ধ
613 নাম : হিমাক সরদার পিতার নাম: গনেশ সরদার বাড়ির নং : n0087 বয়স : 27 লিঙ্গ : পুরুষ	YDY1223908 ফটো উপলব্ধ	614 নাম : পঙ্কর মন্ডল পিতার নাম: স্বপন মন্ডল বাড়ির নং : n0088 বয়স : 29 লিঙ্গ : পুরুষ	YDY1176718 ফটো উপলব্ধ	615 নাম : পুতুল মন্ডল স্বামীর নাম: স্বপন মন্ডল বাড়ির নং : n0088 বয়স : 45 লিঙ্গ : মহিলা	LLQ2057768 ফটো উপলব্ধ
Q 616 নাম : অশোক সেন পিতার নাম: আনন্দ সেন বাড়ির নং : রায় পাড়া বয়স : 42 লিঙ্গ : পুরুষ	YDY0867994 ফটো উপলব্ধ	617 নাম : সুভাষী সরদার পিতার নাম: কার্তিক সরদার বাড়ির নং : n0097 বয়স : 21 লিঙ্গ : পুরুষ	YDY1675255 ফটো উপলব্ধ	618 নাম : সুচিত্রারানী সরদার স্বামীর নাম: বিধানচন্দ্র সরদার বাড়ির নং : 107 বয়স : 59 লিঙ্গ : মহিলা	LLQ2051548 ফটো উপলব্ধ
619 নাম : বিবেক মন্ডল পিতার নাম: নিতাই মন্ডল বাড়ির নং : হরিশপুর বয়স : 38 লিঙ্গ : পুরুষ	YMM2793164 ফটো উপলব্ধ	620 নাম : চিন্ময় সরদার পিতার নাম: বিধান চন্দ্র সরদার বাড়ির নং : 107 বয়স : 33 লিঙ্গ : পুরুষ	YDY0739219 ফটো উপলব্ধ	621 নাম : অষ্টমী সরদার স্বামীর নাম: কার্তিক সরদার বাড়ির নং : n0088 বয়স : 57 লিঙ্গ : মহিলা	LLQ0740100 ফটো উপলব্ধ
622 নাম : গনেশচন্দ্র সরদার পিতার নাম: জ্ঞানেন্দ্র সরদার বাড়ির নং : 106 বয়স : 55 লিঙ্গ : পুরুষ	LLQ0740118 ফটো উপলব্ধ	623 নাম : চম্পা রানী সরদার স্বামীর নাম: গণেশচন্দ্র সরদার বাড়ির নং : n0114 বয়স : 43 লিঙ্গ : মহিলা	LLQ2051530 ফটো উপলব্ধ	624 নাম : বিধানচন্দ্র সরদার পিতার নাম: জ্ঞানেন্দ্র সরদার বাড়ির নং : 107 বয়স : 65 লিঙ্গ : পুরুষ	LLQ0740175 ফটো উপলব্ধ
625 নাম : অমিত সেন পিতার নাম: অশোক সেন বাড়ির নং : এন0044 বয়স : 21 লিঙ্গ : পুরুষ	YDY1721968 ফটো উপলব্ধ	626 নাম : কার্তিক সরদার পিতার নাম: জ্ঞানেন্দ্রনাথ সরদার বাড়ির নং : n0097 বয়স : 61 লিঙ্গ : পুরুষ	LLQ0740092 ফটো উপলব্ধ	627 নাম : প্রমীলা মন্ডল মায়ের নাম: পুতুল মন্ডল বাড়ির নং : 0088 বয়স : 25 লিঙ্গ : মহিলা	YDY1338649 ফটো উপলব্ধ
Q 628 নাম : বিউটি বিশ্বাস মায়ের নাম: অনুপম বিশ্বাস বাড়ির নং : n0088 বয়স : 31 লিঙ্গ : মহিলা	YDY1054667 ফটো উপলব্ধ	629 নাম : রবীন্দ্রনাথ সানা পিতার নাম: পাঁচু সানা বাড়ির নং : 139 বয়স : 68 লিঙ্গ : পুরুষ	LLQ2319317 ফটো উপলব্ধ	630 নাম : সুমিত্রা সানা স্বামীর নাম: রবীন্দ্রনাথ সানা বাড়ির নং : 139 বয়স : 61 লিঙ্গ : মহিলা	WB/14/093/405010 ফটো উপলব্ধ



631 নাম : টুম্পা সানা স্বামীর নাম: শুভ্রজীৎ সানা বাড়ির নং : এন0078 বয়স : 24 লিঙ্গ : মহিলা	YDY1540467 ফটো উপলব্ধ	632 নাম : শুভ্রজীৎ সানা পিতার নাম: রবিন সানা বাড়ির নং : n0078 বয়স : 27 লিঙ্গ : পুরুষ	YDY1223957 ফটো উপলব্ধ	633 নাম : নুপেন্দ্র নাথ সানা পিতার নাম: পাট সানা বাড়ির নং : এন0284 বয়স : 64 লিঙ্গ : পুরুষ	YDY1612761 ফটো উপলব্ধ
634 নাম : সরজিৎ সানা পিতার নাম: রবীন্দ্রনাথ সানা বাড়ির নং : n0159 বয়স : 32 লিঙ্গ : পুরুষ	YDY0865253 ফটো উপলব্ধ	635 নাম : অসীমা সানা (বিশ্বাস) স্বামীর নাম: সরজীৎ সানা বাড়ির নং : n0171 বয়স : 28 লিঙ্গ : মহিলা	YDY1291285 ফটো উপলব্ধ	636 নাম : বাবু উদয় নারায়ন সিকদার পিতার নাম: যুবরাজ সিকদার বাড়ির নং : 043 বয়স : 32 লিঙ্গ : পুরুষ	YDY0865667 ফটো উপলব্ধ
637 নাম : কম্পনা সিকদার স্বামীর নাম: যুবরাজ সিকদার বাড়ির নং : n0043 বয়স : 54 লিঙ্গ : মহিলা	LLQ2051886 ফটো উপলব্ধ	638 নাম : যুবরাজ সিকদার পিতার নাম: জগবন্ধু সিকদার বাড়ির নং : n0043 বয়স : 61 লিঙ্গ : পুরুষ	LLQ2159713 ফটো উপলব্ধ	Q 639 নাম : দীপংকর বিশ্বাস পিতার নাম: নিতাই বিশ্বাস বাড়ির নং : 053 বয়স : 40 লিঙ্গ : পুরুষ	YDY0739441 ফটো উপলব্ধ
640 নাম : রাজীব বিশ্বাস পিতার নাম: কালিপদ বিশ্বাস বাড়ির নং : n0115 বয়স : 36 লিঙ্গ : পুরুষ	YDY0181024 ফটো উপলব্ধ	641 নাম : বিথীকা সেন স্বামীর নাম: অশোক সেন বাড়ির নং : রায় পাড়া বয়স : 41 লিঙ্গ : মহিলা	YDY1226018 ফটো উপলব্ধ	Q 642 নাম : কঙ্কন সেন পিতার নাম: আনন্দ সেন বাড়ির নং : রায় পাড়া বয়স : 36 লিঙ্গ : পুরুষ	YDY0868000 ফটো উপলব্ধ
Q 643 নাম : কিংকর সেন পিতার নাম: আনন্দ সেন বাড়ির নং : রায় পাড়া বয়স : 32 লিঙ্গ : পুরুষ	YDY1177518 ফটো উপলব্ধ	644 নাম : সাথী বিশ্বাস পিতার নাম: আশুতোষ বিশ্বাস বাড়ির নং : গ্রাম হরিশপুর বয়স : 20 লিঙ্গ : মহিলা	YDY1700848 ফটো উপলব্ধ	Q 645 নাম : চন্দন বিশ্বাস পিতার নাম: কৃষ্ণ বিশ্বাস বাড়ির নং : হরিশপুর বয়স : 20 লিঙ্গ : পুরুষ	YDY1753599 ফটো উপলব্ধ
Q 646 নাম : চৈতালি মুখার্জী পিতার নাম: রমেশ মুখার্জী বাড়ির নং : হরিশপুর বয়স : 19 লিঙ্গ : মহিলা	YDY1740323 ফটো উপলব্ধ	647 নাম : শ্যামল সরকার পিতার নাম: মঙ্গল চন্দ্র সরকার বাড়ির নং : পি-197 বয়স : 48 লিঙ্গ : পুরুষ	YDY1741131 ফটো উপলব্ধ	648 নাম : আরতি সরকার স্বামীর নাম: শ্যামল সরকার বাড়ির নং : পি-197 বয়স : 40 লিঙ্গ : মহিলা	YDY1741156 ফটো উপলব্ধ
649 নাম : অতনু সরকার পিতার নাম: অজয় সরকার বাড়ির নং : হরিশপুর বয়স : 19 লিঙ্গ : পুরুষ	YDY1741545 ফটো উপলব্ধ	650 নাম : রিম্পা মন্ডল পিতার নাম: প্রশান্ত মন্ডল বাড়ির নং : হরিশপুর বয়স : 19 লিঙ্গ : মহিলা	YDY1751692 ফটো উপলব্ধ	651 নাম : শর্মিষ্ঠা সরকার পিতার নাম: স্বপন সরকার বাড়ির নং : হরিশপুর বয়স : 19 লিঙ্গ : মহিলা	YDY1751742 ফটো উপলব্ধ
652 নাম : সোমা মন্ডল পিতার নাম: রামপ্রসাদ মন্ডল বাড়ির নং : হরিশপুর বয়স : 19 লিঙ্গ : মহিলা	YDY1751759 ফটো উপলব্ধ	653 নাম : অনুশোভা মন্ডল স্বামীর নাম: গোবিন্দ মন্ডল বাড়ির নং : হরিশপুর বয়স : 20 লিঙ্গ : মহিলা	YDY1752211 ফটো উপলব্ধ	654 নাম : মমতা বিশ্বাস পিতার নাম: শঙ্কর বিশ্বাস বাড়ির নং : হরিশপুর বয়স : 20 লিঙ্গ : মহিলা	YDY1756121 ফটো উপলব্ধ
Q 655 নাম : পবন মুখার্জী পিতার নাম: গণেশ মুখার্জী বাড়ির নং : হরিশপুর বয়স : 19 লিঙ্গ : পুরুষ	YDY1756741 ফটো উপলব্ধ	656 নাম : সৌম্য বিশ্বাস পিতার নাম: সুমন্ত বিশ্বাস বাড়ির নং : পাট নং 197 বয়স : 19 লিঙ্গ : পুরুষ	YDY1758374 ফটো উপলব্ধ	Q 657 নাম : অর্পিতা বর্মন পিতার নাম: ভরত বর্মন বাড়ির নং : এন0108 বয়স : 19 লিঙ্গ : মহিলা	YDY1758390 ফটো উপলব্ধ
658 নাম : রিনা বাইন স্বামীর নাম: গৌর চন্দ্র বাইন বাড়ির নং : এন0999 পি-197 বয়স : 38 লিঙ্গ : মহিলা	XCZ2644490 ফটো উপলব্ধ	659 নাম : রানিসন বিশ্বাস পিতার নাম: গোপাল বিশ্বাস বাড়ির নং : পাট নং 197 বয়স : 20 লিঙ্গ : পুরুষ	YDY1761402 ফটো উপলব্ধ	660 নাম : দুলাল বিশ্বাস পিতার নাম: শিবপদ বিশ্বাস বাড়ির নং : এন0141 বয়স : 63 লিঙ্গ : পুরুষ	YDY1176783 ফটো উপলব্ধ



<p>661</p> <p>YDY1769942</p> <p>নাম : সৌভিক বাছাড় পিতার নাম: পুষ্পগনন বাছাড় বাড়ির নং : পাট নং 65 বয়স : 19 লিঙ্গ : পুরুষ</p> <p>ফটো উপলব্ধ</p>	<p>662</p> <p>YDY1771757</p> <p>নাম : পিয়াসা রায় পিতার নাম: বাদল রায় বাড়ির নং : পাট নং 516 বয়স : 19 লিঙ্গ : মহিলা</p> <p>ফটো উপলব্ধ</p>	<p>663</p> <p>YDY1774868</p> <p>নাম : সুমন রায় পিতার নাম: সুকুমার রায় বাড়ির নং : পাট নং 525 বয়স : 19 লিঙ্গ : পুরুষ</p> <p>ফটো উপলব্ধ</p>
---	--	--



664	1	YDY1776251
নাম : সুস্মিতা রায় পিতার নাম: প্রদীপ রায় বাড়ির নং : এন0045 বয়স : 21 লিঙ্গ : মহিলা		ফটো উপলব্ধ

665	1	YDY1776269
নাম : সুদীপ রায় পিতার নাম: প্রদীপ রায় বাড়ির নং : এন0045 বয়স : 20 লিঙ্গ : পুরুষ		ফটো উপলব্ধ



নির্বাচক সংখ্যার সারসংক্ষেপ :

A) নির্বাচকের সংখ্যা :

	নির্বাচক তালিকার প্রকৃতি	নির্বাচক তালিকার পরিচিতি :	নির্বাচকের সংখ্যা :				
			পুরুষ	মহিলা	তৃতীয় লিঙ্গ	মোট	
I	মূল তালিকা	মূল তালিকা	বিশেষ নিবিড় সংশোধন ২০২৬ এর চূড়ান্ত ভোটার তালিকার সহিত 09-04-2026 তারিখ অবধি সংশোধিত নির্বাচক তালিকা	350	313	0	663
II	1- সংযোজন তালিকা	সংযোজনী 1	বিশেষ সংক্ষিপ্ত সংশোধন 2026	1	1	0	2
		সংযোজনী 2	ধারাবাহিক সংশোধন 2026	0	0	0	0
		মোট		1	1	0	2
III	2- বিয়োজন তালিকা	সংযোজনী 1	বিশেষ সংক্ষিপ্ত সংশোধন 2026	23	12	0	35
		সংযোজনী 2	ধারাবাহিক সংশোধন 2026	0	0	0	0
		মোট		23	12	0	35
IV	'লিঙ্গ ক্ষেত্রের' পরিবর্তনের কারণে পার্থক্য			0	0	0	0
V	বিচারপ্রক্রিয়ার অধীনস্থ			0	0	0	0
VI	বিচার বিভাগীয় আধিকারিক কর্তৃক বিচারপূর্বক নিষ্পত্তির পর বিয়োজিত			23	24	0	47
নির্বাচকের মোট সংখ্যা (I+II-III+IV-V-VI)				305	278	0	583

B) ক্রটি সংশোধনের সংখ্যা :

নির্বাচক তালিকার প্রকৃতি	নির্বাচক তালিকার পরিচিতি :	ক্রটি সংশোধনের সংখ্যা :
সংযোজনী 1	বিশেষ সংক্ষিপ্ত সংশোধন 2026	0
সংযোজনী 2	ধারাবাহিক সংশোধন 2026	0
	মোট	0

নির্বাচক নিবন্ধন আধিকারিকের স্বাক্ষর

E-মৃত, S-স্থানান্তরিত, R-একাধিকবার অন্তর্ভুক্ত, M-নিখোঁজ, Q-যোগ্য নহে