



নির্বাচক তালিকা 2026 S25 পশ্চিমবঙ্গ

বিধানসভা নির্বাচনক্ষেত্রের নং, নাম ও সংরক্ষণের স্থিতি : 98 - স্বরূপনগর (তপশীলি জাতি)		অংশ নং : 33																			
বিধানসভা নির্বাচনক্ষেত্রটি যে লোকসভা নির্বাচনক্ষেত্রের / ক্ষেত্রসমূহের অন্তর্ভুক্ত তার নং, নাম ও সংরক্ষণ স্থিতি : 14 - বনগাঁ (তপশীলি জাতি)																					
1. সংশোধনের পূর্ণ বিবরণ																					
সংশোধনের বৎসর :	2026	নির্বাচক তালিকার পরিচিতি : বিশেষ নিবিড় সংশোধন ২০২৬ এর চূড়ান্ত ভোটার তালিকার সহিত 09-04-2026 তারিখ অবধি সংশোধিত নির্বাচক তালিকা																			
ভিত্তি তারিখ :	01-01-2026																				
সংশোধনের প্রকৃতি :	ধারাবাহিক সংশোধন 2026																				
প্রকাশনার তারিখ :	09-04-2026																				
2. অংশ ও নির্বাচনী এলাকার পূর্ণ বিবরণ :																					
অংশের ভাগ নং ও নাম :																					
1-উত্তর কাঁচদহ উত্তর পাড়া		<table style="width: 100%; border-collapse: collapse;"> <tr> <td style="width: 60%;">প্রধান শহর/গ্রাম</td> <td>: উত্তর কাঁচদহ</td> </tr> <tr> <td>ওয়ার্ড</td> <td>:</td> </tr> <tr> <td>থানা</td> <td>: স্বরূপনগর</td> </tr> <tr> <td>গ্রাম পঞ্চগায়েত</td> <td>: সগুনা</td> </tr> <tr> <td>ব্লক</td> <td>: স্বরূপনগর</td> </tr> <tr> <td>মহকুমা</td> <td>: বসিরহাট</td> </tr> <tr> <td>জেলা</td> <td>: উত্তর 24 পরগণা</td> </tr> <tr> <td>পিন</td> <td>: 743247</td> </tr> </table>				প্রধান শহর/গ্রাম	: উত্তর কাঁচদহ	ওয়ার্ড	:	থানা	: স্বরূপনগর	গ্রাম পঞ্চগায়েত	: সগুনা	ব্লক	: স্বরূপনগর	মহকুমা	: বসিরহাট	জেলা	: উত্তর 24 পরগণা	পিন	: 743247
প্রধান শহর/গ্রাম	: উত্তর কাঁচদহ																				
ওয়ার্ড	:																				
থানা	: স্বরূপনগর																				
গ্রাম পঞ্চগায়েত	: সগুনা																				
ব্লক	: স্বরূপনগর																				
মহকুমা	: বসিরহাট																				
জেলা	: উত্তর 24 পরগণা																				
পিন	: 743247																				
3. ভোট গ্রহন কেন্দ্রের পূর্ণ বিবরণ :																					
ভোট গ্রহন কেন্দ্রের নং, নাম :		ভোট গ্রহন কেন্দ্রের শ্রেণী :		গ্রামীণ																	
33 - উত্তর কাঁচদহ এফ পি স্কুল		এই অংশে সহায়ক ভোটগ্রহন কেন্দ্রের সংখ্যা		0																	
ভোট গ্রহন কেন্দ্রের ঠিকানা :		:																			
উত্তর কাঁচদহ এফ পি স্কুল, রুম-১, কাঁচদহ																					
4. নির্বাচকের সংখ্যা :																					
প্রথম ক্রমিক নং	শেষ ক্রমিক নং	মোট সংখ্যা																			
		পুরুষ	মহিলা	তৃতীয় লিঙ্গ	মোট																
1	907	473	409	0	882																

নির্বাচক নিবন্ধন আধিকারিকের স্বাক্ষর

Nazri Naksha

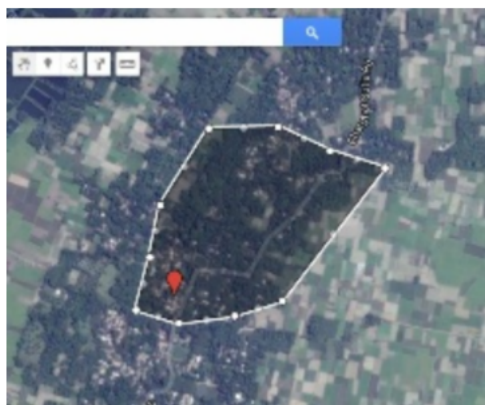

Google Map View

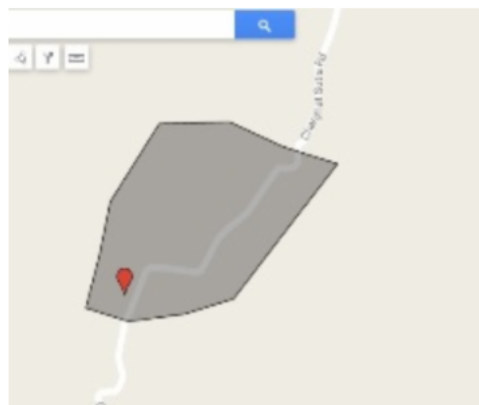

Polling Station Building Front View



Polling Station Front View



Cad View

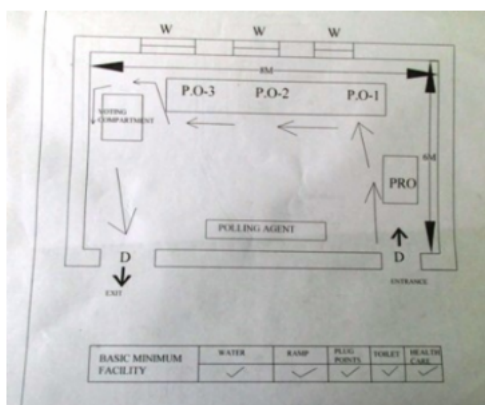

Key MAP View

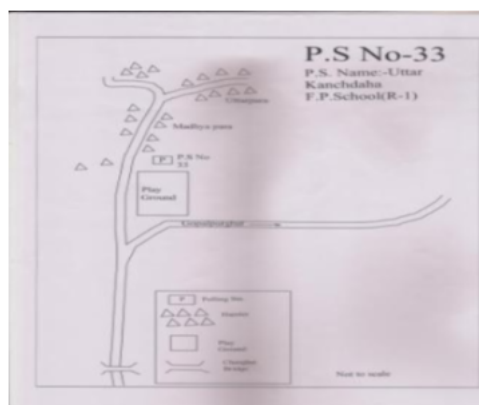



1 নাম : অমিত কুমার মোদক পিতার নাম: শিবপদ মোদক বাড়ির নং : 336 বয়স : 38 লিঙ্গ : পুরুষ	LLQ2660298 ফটো উপলব্ধ	2 নাম : সাজিনাবিবি খাঁ স্বামীর নাম: ইব্রাহিম খাঁ বাড়ির নং : n0053 বয়স : 41 লিঙ্গ : মহিলা	LLQ2137859 ফটো উপলব্ধ	3 নাম : ইব্রাহিম খাঁ পিতার নাম: আমজের খাঁ বাড়ির নং : n0053 বয়স : 43 লিঙ্গ : পুরুষ	LLQ1924182 ফটো উপলব্ধ
4 নাম : পিন্ডি মোদক কুড়ি চৌধুরী স্বামীর নাম: অমিত কুমার মোদক বাড়ির নং : n0178 বয়স : 37 লিঙ্গ : মহিলা	HCL3772282 ফটো উপলব্ধ	5 নাম : অশোক কুমার পিতার নাম: পুলিন কুমার বাড়ির নং : n0181 বয়স : 38 লিঙ্গ : পুরুষ	YDY1613611 ফটো উপলব্ধ	6 নাম : সেলিম খাঁ পিতার নাম: ইব্রাহিম খাঁ বাড়ির নং : কাচদহ বয়স : 22 লিঙ্গ : পুরুষ	YDY1602689 ফটো উপলব্ধ
7 নাম : সাগর অধিকারী পিতার নাম: জগদীশ অধিকারী বাড়ির নং : n0147 বয়স : 26 লিঙ্গ : পুরুষ	YDY1294479 ফটো উপলব্ধ	8 নাম : সুরোজিৎ অধিকারী পিতার নাম: পরেশ অধিকারী বাড়ির নং : n0010 বয়স : 26 লিঙ্গ : পুরুষ	YDY1292598 ফটো উপলব্ধ	9 নাম : অপর্ণা বিশ্বাস অধিকারী স্বামীর নাম: পঙ্কজ অধিকারী বাড়ির নং : 0011 বয়স : 37 লিঙ্গ : মহিলা	GQL3475738 ফটো উপলব্ধ
10 নাম : রত্না অধিকারী স্বামীর নাম: জগদীশ অধিকারী বাড়ির নং : n0181 বয়স : 38 লিঙ্গ : মহিলা	LLQ2413987 ফটো উপলব্ধ	11 নাম : পীযুষ অধিকারী পিতার নাম: বিশ্বনাথ অধিকারী বাড়ির নং : n0147 বয়স : 46 লিঙ্গ : পুরুষ	LLQ1176239 ফটো উপলব্ধ	12 নাম : জগদীশ অধিকারী পিতার নাম: বিশ্বনাথ অধিকারী বাড়ির নং : n0147 বয়স : 57 লিঙ্গ : পুরুষ	LLQ0174839 ফটো উপলব্ধ
13 নাম : সুশীলা অধিকারী স্বামীর নাম: বিশ্বনাথ অধিকারী বাড়ির নং : n0147 বয়স : 79 লিঙ্গ : মহিলা	LLQ0174821 ফটো উপলব্ধ	14 নাম : সামছুর নাহার মুডল মায়ের নাম: জহরা মুডল বাড়ির নং : n0011 বয়স : 42 লিঙ্গ : মহিলা	LLQ2137792 ফটো উপলব্ধ	15 নাম : পঙ্কজ অধিকারী পিতার নাম: পরমানন্দ অধিকারী বাড়ির নং : 011 বয়স : 52 লিঙ্গ : পুরুষ	LLQ0174797 ফটো উপলব্ধ
16 নাম : ভারতি রানী অধিকারী স্বামীর নাম: প্রবীর অধিকারী বাড়ির নং : n0011 বয়স : 40 লিঙ্গ : মহিলা	LLQ2587889 ফটো উপলব্ধ	17 নাম : প্রবীর অধিকারী পিতার নাম: পরমানন্দ অধিকারী বাড়ির নং : 0011 বয়স : 54 লিঙ্গ : পুরুষ	LLQ0174789 ফটো উপলব্ধ	18 নাম : প্রদীপ অধিকারী পিতার নাম: প্রবীর অধিকারী বাড়ির নং : এন0011 বয়স : 22 লিঙ্গ : পুরুষ	YDY1702794 ফটো উপলব্ধ
19 নাম : প্রসেনজিৎ অধিকারী পিতার নাম: পরেশ অধিকারী বাড়ির নং : 153 বয়স : 32 লিঙ্গ : পুরুষ	YDY0805820 ফটো উপলব্ধ	20 নাম : মিনতী অধিকারী স্বামীর নাম: পরেশ অধিকারী বাড়ির নং : 0010 বয়স : 49 লিঙ্গ : মহিলা	LLQ0174805 ফটো উপলব্ধ	21 নাম : পরেশ অধিকারী পিতার নাম: পঞ্চানন অধিকারী বাড়ির নং : n0010 বয়স : 52 লিঙ্গ : পুরুষ	YDY1405141 ফটো উপলব্ধ
22 নাম : পূর্ণিমা আইচ স্বামীর নাম: তপ্তি আইচ বাড়ির নং : n0154 বয়স : 88 লিঙ্গ : মহিলা	LLQ0174938 ফটো উপলব্ধ	23 নাম : বিশ্বজিত আইচ পিতার নাম: লোকেশ আইচ বাড়ির নং : 153 বয়স : 37 লিঙ্গ : পুরুষ	LLQ2587632 ফটো উপলব্ধ	24 নাম : জবারানী আইচ স্বামীর নাম: লোকেশ আইচ বাড়ির নং : 153 বয়স : 54 লিঙ্গ : মহিলা	LLQ0175067 ফটো উপলব্ধ
25 নাম : লোকেশ আইচ পিতার নাম: সুধীর আইচ বাড়ির নং : 153 বয়স : 61 লিঙ্গ : পুরুষ	LLQ0175059 ফটো উপলব্ধ	26 নাম : মধুসূদন আইচ পিতার নাম: সুকুমার আইচ বাড়ির নং : n0152 বয়স : 42 লিঙ্গ : পুরুষ	LLQ1922848 ফটো উপলব্ধ	27 নাম : রাধারানী আইচ স্বামীর নাম: সুকুমার আইচ বাড়ির নং : n0152 বয়স : 62 লিঙ্গ : মহিলা	LLQ0175083 ফটো উপলব্ধ
28 নাম : সুকুমার আইচ পিতার নাম: সুধীর আইচ বাড়ির নং : n0152 বয়স : 70 লিঙ্গ : পুরুষ	LLQ0175075 ফটো উপলব্ধ	29 নাম : জয়দীপ আইচ পিতার নাম: সমারেশ আইচ বাড়ির নং : N0150 বয়স : 31 লিঙ্গ : পুরুষ	YDY0806059 ফটো উপলব্ধ	30 নাম : পিয়াসী আইচ পিতার নাম: সমারেশ আইচ বাড়ির নং : N0150 বয়স : 32 লিঙ্গ : মহিলা	YDY0806042 ফটো উপলব্ধ

31 নাম : মিন্টু আইচ পিতার নাম: পরিতোষ আইচ বাড়ির নং : n0150 বয়স : 49 লিঙ্গ : পুরুষ	LLQ1922798 ফটো উপলব্ধ	32 নাম : সাথী আইচ স্বামীর নাম: সমরেশ আইচ বাড়ির নং : 151 বয়স : 44 লিঙ্গ : মহিলা	LLQ1009786 ফটো উপলব্ধ	33 নাম : সমরেশ আইচ পিতার নাম: পরিতোষ আইচ বাড়ির নং : n0150 বয়স : 69 লিঙ্গ : পুরুষ	LLQ0174961 ফটো উপলব্ধ
34 নাম : শোভারানী আইচ স্বামীর নাম: পরিতোষ আইচ বাড়ির নং : 151 বয়স : 77 লিঙ্গ : মহিলা	LLQ0174953 ফটো উপলব্ধ	35 নাম : লাবনী আইচ স্বামীর নাম: বিকাশ আইচ বাড়ির নং : 0149 বয়স : 39 লিঙ্গ : মহিলা	YDY0912709 ফটো উপলব্ধ	36 নাম : বিকাশ আইচ পিতার নাম: অনল আইচ বাড়ির নং : n0149 বয়স : 53 লিঙ্গ : পুরুষ	LLQ1922756 ফটো উপলব্ধ
37 নাম : অনিতা আইচ স্বামীর নাম: অনল আইচ বাড়ির নং : n0149 বয়স : 71 লিঙ্গ : মহিলা	LLQ0174896 ফটো উপলব্ধ	38 নাম : বাপ্পাদিতা আইচ পিতার নাম: বিশ্বনাথ আইচ বাড়ির নং : n0148 বয়স : 42 লিঙ্গ : পুরুষ	LLQ1922830 ফটো উপলব্ধ	39 নাম : সন্ধ্যারানী আইচ স্বামীর নাম: বিশ্বনাথ আইচ বাড়ির নং : 0149 বয়স : 69 লিঙ্গ : মহিলা	LLQ0175018 ফটো উপলব্ধ
40 নাম : রিঙ্কু আইচ স্বামীর নাম: দীনবন্ধু আইচ বাড়ির নং : n0040 বয়স : 37 লিঙ্গ : মহিলা	YDY0339150 ফটো উপলব্ধ	41 নাম : দীনবন্ধু আইচ পিতার নাম: অরুণ আইচ বাড়ির নং : n0040 বয়স : 43 লিঙ্গ : পুরুষ	LLQ2197366 ফটো উপলব্ধ	42 নাম : কম্পনা আইচ স্বামীর নাম: অরুণ আইচ বাড়ির নং : n0040 বয়স : 61 লিঙ্গ : মহিলা	LLQ0174912 ফটো উপলব্ধ
43 নাম : বিউটি দে আইচ স্বামীর নাম: শ্যাম সুন্দর আইচ বাড়ির নং : 0150 বয়স : 41 লিঙ্গ : মহিলা	YDY1369883 ফটো উপলব্ধ	44 নাম : শ্যামসুন্দর আইচ পিতার নাম: পরিতোষ আইচ বাড়ির নং : n0150 বয়স : 57 লিঙ্গ : পুরুষ	LLQ0174987 ফটো উপলব্ধ	45 নাম : বিশ্বনাথ আইচ পিতার নাম: হাজারীলাল আইচ বাড়ির নং : n0148 বয়স : 68 লিঙ্গ : পুরুষ	LLQ0175000 ফটো উপলব্ধ
46 নাম : রোমিত গুহ পিতার নাম: মলয় কুমার গুহ বাড়ির নং : 0148 বয়স : 21 লিঙ্গ : পুরুষ	YDY1639392 ফটো উপলব্ধ	47 নাম : তন্দ্রা গুহা স্বামীর নাম: মলয় কুমার গুহা বাড়ির নং : 0148 বয়স : 41 লিঙ্গ : মহিলা	NRW0933523 ফটো উপলব্ধ	48 নাম : মলয় কুমার গুহ পিতার নাম: বিষ্ণুপদ গুহ বাড়ির নং : 0148 বয়স : 54 লিঙ্গ : পুরুষ	YDY1343268 ফটো উপলব্ধ
49 নাম : উত্তম রায় পিতার নাম: চিত্তরঞ্জন রায় বাড়ির নং : 0009 বয়স : 29 লিঙ্গ : পুরুষ	YDY1086495 ফটো উপলব্ধ	50 নাম : আকাশ আইচ পিতার নাম: বিকাশ আইচ বাড়ির নং : এন0149 বয়স : 20 লিঙ্গ : পুরুষ	YDY1697804 ফটো উপলব্ধ	51 নাম : সোনিয়া ইয়াসমিন সাহাজী স্বামীর নাম: মুজিবর সাহাজী বাড়ির নং : n0040 বয়স : 38 লিঙ্গ : মহিলা	YDY0025890 ফটো উপলব্ধ
52 নাম : সুমন ওবা পিতার নাম: সমীর ওবা বাড়ির নং : 0019 বয়স : 31 লিঙ্গ : পুরুষ	YDY0805903 ফটো উপলব্ধ	53 নাম : হরিদাস ওবা পিতার নাম: সমীর ওবা বাড়ির নং : 0019 বয়স : 36 লিঙ্গ : পুরুষ	YDY0339192 ফটো উপলব্ধ	54 নাম : অশোক ওবা পিতার নাম: সমীর ওবা বাড়ির নং : 0019 বয়স : 36 লিঙ্গ : পুরুষ	YDY0544478 ফটো উপলব্ধ
55 নাম : দীপালি ওবা স্বামীর নাম: সমীর ওবা বাড়ির নং : n0019 বয়স : 57 লিঙ্গ : মহিলা	LLQ0175117 ফটো উপলব্ধ	56 নাম : সমির ওবা পিতার নাম: সত্যীন্দ্র ওবা বাড়ির নং : 0019 বয়স : 60 লিঙ্গ : পুরুষ	LLQ0175109 ফটো উপলব্ধ	57 নাম : উসুপ আলি কারিকর পিতার নাম: ইনসাব আলি কারিকর বাড়ির নং : কাঁচদহ বয়স : 23 লিঙ্গ : পুরুষ	YDY1621333 ফটো উপলব্ধ
58 নাম : মাসুমা সাহাজী স্বামীর নাম: আব্দুল মান্নান সাহাজী বাড়ির নং : এন0124 বয়স : 48 লিঙ্গ : মহিলা	YDY1603026 ফটো উপলব্ধ	59 নাম : আব্দুল মান্নান সাহাজী পিতার নাম: আব্দুল হোসেন সাহাজী বাড়ির নং : এন0124 বয়স : 60 লিঙ্গ : পুরুষ	YDY1602986 ফটো উপলব্ধ	60 নাম : মাসুদুর রহমান সাহাজী পিতার নাম: আব্দুল মান্নান সাহাজী বাড়ির নং : এন0124 বয়স : 28 লিঙ্গ : পুরুষ	YDY1620301 ফটো উপলব্ধ



61 নাম : ফতেমা খাতুন পিতার নাম: আবুল হোসেন সাহাজী বাড়ির নং : n0124 বয়স : 71 লিঙ্গ : মহিলা	LLQ0178269 ফটো উপলব্ধ	62 নাম : মাহমুদুর রহমান সাহাজী পিতার নাম: আব্দুল মান্নান সাহাজী বাড়ির নং : এন0124 বয়স : 20 লিঙ্গ : পুরুষ	YDY1698935 ফটো উপলব্ধ	63 নাম : নাসিমা খাতুন মন্ডল স্বামীর নাম: সাবিরুল মন্ডল বাড়ির নং : 98 বয়স : 23 লিঙ্গ : মহিলা	YDY1680826 ফটো উপলব্ধ
64 নাম : সৌভিক গণ পিতার নাম: বাসুদেব গণ বাড়ির নং : 0072 বয়স : 25 লিঙ্গ : পুরুষ	YDY1334887 ফটো উপলব্ধ	65 নাম : নরেন গণ মায়ের নাম: উমারানী গণ বাড়ির নং : n0073 বয়স : 43 লিঙ্গ : পুরুষ	LLQ2480481 ফটো উপলব্ধ	66 নাম : উমারানী গণ স্বামীর নাম: নিত্যানন্দ গণ বাড়ির নং : n0073 বয়স : 91 লিঙ্গ : মহিলা	LLQ0175224 ফটো উপলব্ধ
67 নাম : জগন্নাথ গণ পিতার নাম: কানাইলাল গণ বাড়ির নং : n0072 বয়স : 51 লিঙ্গ : পুরুষ	LLQ1176148 ফটো উপলব্ধ	68 নাম : সাধনা গণ স্বামীর নাম: বাসুদেব গণ বাড়ির নং : n0072 বয়স : 50 লিঙ্গ : মহিলা	LLQ2480499 ফটো উপলব্ধ	69 নাম : বাসুদেব গণ পিতার নাম: কানাইলাল গণ বাড়ির নং : n0072 বয়স : 59 লিঙ্গ : পুরুষ	WB/14/093/063108 ফটো উপলব্ধ
70 নাম : শুভেন্দু গণ পিতার নাম: নারায়ণ চন্দ্র গণ বাড়ির নং : n0117 বয়স : 36 লিঙ্গ : পুরুষ	YDY0424150 ফটো উপলব্ধ	71 নাম : কম্পনা গণ স্বামীর নাম: অবানন্দ গণ বাড়ির নং : n0117 বয়স : 42 লিঙ্গ : মহিলা	YDY0339390 ফটো উপলব্ধ	72 নাম : শ্যামলী গণ স্বামীর নাম: নারানচন্দ্র গণ বাড়ির নং : n0117 বয়স : 51 লিঙ্গ : মহিলা	LLQ0175174 ফটো উপলব্ধ
73 নাম : নারানচন্দ্র গণ পিতার নাম: শ্যামাপদ গণ বাড়ির নং : n0117 বয়স : 56 লিঙ্গ : পুরুষ	LLQ0175166 ফটো উপলব্ধ	74 নাম : আসরাফ মন্ডল পিতার নাম: বজলর মন্ডল বাড়ির নং : n0073 বয়স : 39 লিঙ্গ : পুরুষ	YDY0690446 ফটো উপলব্ধ	75 নাম : জেলেহার বিবি স্বামীর নাম: নূরইসলাম গাইন বাড়ির নং : 0088 বয়স : 57 লিঙ্গ : মহিলা	LLQ0175240 ফটো উপলব্ধ
76 নাম : ফিরোজা গাইন স্বামীর নাম: ছলেমান গাইন বাড়ির নং : n0088 বয়স : 56 লিঙ্গ : মহিলা	LLQ0175265 ফটো উপলব্ধ	77 নাম : ফারুক গাইন পিতার নাম: ছলেমান গাইন বাড়ির নং : 0083 বয়স : 40 লিঙ্গ : পুরুষ	LLQ2676211 ফটো উপলব্ধ	78 নাম : রাহিমা গাইন পিতার নাম: আব্বালি গাইন বাড়ির নং : 1359 বয়স : 43 লিঙ্গ : মহিলা	LLQ2676278 ফটো উপলব্ধ
79 নাম : রুনুজা বিবি গাইন স্বামীর নাম: আলী ইসলাম গাইন বাড়ির নং : n0088 বয়স : 43 লিঙ্গ : মহিলা	LLQ1924216 ফটো উপলব্ধ	80 নাম : মফিজুল গাইন পিতার নাম: আকুবআলি গাইন বাড়ির নং : n0088 বয়স : 42 লিঙ্গ : পুরুষ	LLQ2137933 ফটো উপলব্ধ	81 নাম : ফিরদৌসী গাইন স্বামীর নাম: মফিজুল গাইন বাড়ির নং : n0088 বয়স : 36 লিঙ্গ : মহিলা	YDY0339309 ফটো উপলব্ধ
82 নাম : কাসেম আলি গাইন পিতার নাম: কুড়োন গাইন বাড়ির নং : 0098 বয়স : 65 লিঙ্গ : পুরুষ	LLQ0001636 ফটো উপলব্ধ	83 নাম : আলেয়া বিবি স্বামীর নাম: কাসেম আলি গাইন বাড়ির নং : n0098 বয়স : 63 লিঙ্গ : মহিলা	LLQ1175512 ফটো উপলব্ধ	84 নাম : মনিরুল ইসলাম গাইন পিতার নাম: কাসেম আলি গাইন বাড়ির নং : n0098 বয়স : 44 লিঙ্গ : পুরুষ	LLQ1922889 ফটো উপলব্ধ
85 নাম : পারভিনা গাইন স্বামীর নাম: মনিরুল ইসলাম গাইন বাড়ির নং : n0098 বয়স : 34 লিঙ্গ : মহিলা	YDY0912931 ফটো উপলব্ধ	86 নাম : কম্পনারানী গাইন স্বামীর নাম: সুশান্ত গাইন বাড়ির নং : 0079 বয়স : 56 লিঙ্গ : মহিলা	LLQ1922905 ফটো উপলব্ধ	87 নাম : শিখা গাইন পিতার নাম: পূর্ণচন্দ্র গাইন বাড়ির নং : n0079 বয়স : 43 লিঙ্গ : মহিলা	LLQ2197473 ফটো উপলব্ধ
88 নাম : মোসলেমা গাইন স্বামীর নাম: ফরোজ আলি গাইন বাড়ির নং : 0085 বয়স : 66 লিঙ্গ : মহিলা	LLQ0175307 ফটো উপলব্ধ	89 নাম : রফিক গাইন পিতার নাম: ফারাজ গাইন বাড়ির নং : n0085 বয়স : 40 লিঙ্গ : পুরুষ	LLQ2413953 ফটো উপলব্ধ	90 নাম : সুবল কুমার গাইন পিতার নাম: শিবপদ গাইন বাড়ির নং : n0079 বয়স : 57 লিঙ্গ : পুরুষ	LLQ0175323 ফটো উপলব্ধ

91 নাম : অঞ্জনা গাইন স্বামীর নাম: আশুতোষ গাইন বাড়ির নং : 0079 বয়স : 46 লিঙ্গ : মহিলা	LLQ2676096 ফটো উপলব্ধ	92 নাম : আশুতোষ গাইন পিতার নাম: শিবপদ গাইন বাড়ির নং : n0079 বয়স : 59 লিঙ্গ : পুরুষ	WB/14/093/063399 ফটো উপলব্ধ	93 নাম : শিখা গাইন স্বামীর নাম: প্রশান্ত গাইন বাড়ির নং : n0079 বয়স : 46 লিঙ্গ : মহিলা	LLQ2587640 ফটো উপলব্ধ
94 নাম : প্রশান্ত গাইন পিতার নাম: শিবপদ গাইন বাড়ির নং : n0079 বয়স : 61 লিঙ্গ : পুরুষ	LLQ0175315 ফটো উপলব্ধ	95 নাম : সঞ্জীৎ গাইন পিতার নাম: পূর্ণচন্দ্র গাইন বাড়ির নং : n0078 বয়স : 42 লিঙ্গ : পুরুষ	LLQ1922954 ফটো উপলব্ধ	96 নাম : স্মৃতি অধিকারী (গাইন) স্বামীর নাম: তারক অধিকারী বাড়ির নং : n0078 বয়স : 50 লিঙ্গ : মহিলা	LLQ0175380 ফটো উপলব্ধ
97 নাম : গঙ্গা গাইন পিতার নাম: সুশান্ত গাইন বাড়ির নং : N0078 বয়স : 31 লিঙ্গ : মহিলা	YDY0805945 ফটো উপলব্ধ	98 নাম : সুশান্ত গাইন পিতার নাম: শিবপদ গাইন বাড়ির নং : n0078 বয়স : 66 লিঙ্গ : পুরুষ	LLQ2197465 ফটো উপলব্ধ	99 নাম : জয়ন্তী গাইন স্বামীর নাম: ভবেন গাইন বাড়ির নং : 0078 বয়স : 59 লিঙ্গ : মহিলা	LLQ2480507 ফটো উপলব্ধ
100 নাম : সন্ধ্যারানী গাইন স্বামীর নাম: পূর্ণচন্দ্র গাইন বাড়ির নং : n0078 বয়স : 61 লিঙ্গ : মহিলা	LLQ0175356 ফটো উপলব্ধ	101 নাম : পূর্ণচন্দ্র গাইন পিতার নাম: শিবপদ গাইন বাড়ির নং : 0078 বয়স : 69 লিঙ্গ : পুরুষ	LLQ0175349 ফটো উপলব্ধ	102 নাম : আশীষ গাইন পিতার নাম: সন্তোষ গাইন বাড়ির নং : n0078 বয়স : 41 লিঙ্গ : পুরুষ	LLQ2587715 ফটো উপলব্ধ
103 নাম : মিলন গাইন পিতার নাম: সন্তোষ গাইন বাড়ির নং : n0078 বয়স : 42 লিঙ্গ : পুরুষ	LLQ2137842 ফটো উপলব্ধ	104 নাম : রাজীব গাইন পিতার নাম: সন্তোষ গাইন বাড়ির নং : n0078 বয়স : 44 লিঙ্গ : পুরুষ	LLQ2197440 ফটো উপলব্ধ	105 নাম : গান্ধারী গাইন স্বামীর নাম: সন্তোষ গাইন বাড়ির নং : n0078 বয়স : 66 লিঙ্গ : মহিলা	LLQ0175331 ফটো উপলব্ধ
106 নাম : মনজিলা খাতুন স্বামীর নাম: আজিত সরদার বাড়ির নং : 98 বয়স : 29 লিঙ্গ : মহিলা	YDY1712181 ফটো উপলব্ধ	107 নাম : ফরজ আলী গাইন পিতার নাম: কুড়োন গাইন বাড়ির নং : n0085 বয়স : 65 লিঙ্গ : পুরুষ	LLQ1176551 ফটো উপলব্ধ	108 নাম : মহিমা গাইন স্বামীর নাম: বাসারাত গাইন বাড়ির নং : n0088 বয়স : 41 লিঙ্গ : মহিলা	LLQ2587772 ফটো উপলব্ধ
109 নাম : ধুবজ্যোতি গাইন পিতার নাম: সুশান্ত গাইন বাড়ির নং : 0099 বয়স : 24 লিঙ্গ : পুরুষ	YDY1460567 ফটো উপলব্ধ	110 নাম : নেহা গাইন পিতার নাম: প্রশান্ত গাইন বাড়ির নং : এন0080 বয়স : 21 লিঙ্গ : মহিলা	YDY1674811 ফটো উপলব্ধ	111 নাম : মাসুদ আলী মন্ডল পিতার নাম: আবদুল আলী মন্ডল বাড়ির নং : 1359 বয়স : 28 লিঙ্গ : পুরুষ	YDY1086446 ফটো উপলব্ধ
112 নাম : মিতু গাইন পিতার নাম: সুশান্ত গাইন বাড়ির নং : 0079 বয়স : 29 লিঙ্গ : মহিলা	YDY1086578 ফটো উপলব্ধ	113 নাম : নিশীথ রঞ্জন গাইন পিতার নাম: প্রশান্ত গাইন বাড়ির নং : এন0079 বয়স : 21 লিঙ্গ : পুরুষ	YDY1723618 ফটো উপলব্ধ	114 নাম : ছলেমান গাইন পিতার নাম: অকুব আলি গাইন বাড়ির নং : n0088 বয়স : 54 লিঙ্গ : পুরুষ	LLQ0175257 ফটো উপলব্ধ
115 নাম : বাসারাত গাইন পিতার নাম: অকুব আলি গাইন বাড়ির নং : n0088 বয়স : 43 লিঙ্গ : পুরুষ	LLQ1924208 ফটো উপলব্ধ	116 নাম : ছাবিনা খাতুন গাইন স্বামীর নাম: রফিক গাইন বাড়ির নং : 0085 বয়স : 37 লিঙ্গ : মহিলা	LLQ2579282 ফটো উপলব্ধ	117 নাম : আজমিরা গাইন স্বামীর নাম: ফারুক গাইন বাড়ির নং : n0088 বয়স : 25 লিঙ্গ : মহিলা	YDY1481001 ফটো উপলব্ধ
118 নাম : নুরইসলাম গাইন পিতার নাম: অকুব আলি গাইন বাড়ির নং : n0088 বয়স : 66 লিঙ্গ : পুরুষ	LLQ1175223 ফটো উপলব্ধ	119 নাম : বিপ্রব সুরকার পিতার নাম: বিমল সরকার বাড়ির নং : 0088 বয়স : 43 লিঙ্গ : পুরুষ	YDY1550318 ফটো উপলব্ধ	120 নাম : রুবিনা গাইন পিতার নাম: নুর ইসলাম গাইন বাড়ির নং : 0088 বয়স : 24 লিঙ্গ : মহিলা	YDY1432574 ফটো উপলব্ধ

121 নাম : বিউটি খাতুন স্বামীর নাম: সাফি কুল গাজী বাড়ির নং : 0071 বয়স : 30 লিঙ্গ : মহিলা	YDY1012848 ফটো উপলব্ধ	122 নাম : মোহরজান গাজী পিতার নাম: মোহের গাজী বাড়ির নং : n0126 বয়স : 71 লিঙ্গ : মহিলা	LLQ0175430 ফটো উপলব্ধ	123 নাম : রুমি খাতুন স্বামীর নাম: সাইফুল গাজী বাড়ির নং : 0071 বয়স : 28 লিঙ্গ : মহিলা	YDY1343136 ফটো উপলব্ধ
124 নাম : মুবারেক গাজী পিতার নাম: মোহের গাজী বাড়ির নং : n0071 বয়স : 96 লিঙ্গ : পুরুষ	LLQ0175406 ফটো উপলব্ধ	125 নাম : মহিমাবিবি গাজী স্বামীর নাম: মুবারেক গাজী বাড়ির নং : n0071 বয়স : 55 লিঙ্গ : মহিলা	LLQ0175414 ফটো উপলব্ধ	126 নাম : সাফিকুল গাজী পিতার নাম: মোবারেক গাজী বাড়ির নং : n0071 বয়স : 37 লিঙ্গ : পুরুষ	YDY0339259 ফটো উপলব্ধ
127 নাম : সাইফুল গাজী পিতার নাম: মোবারেক গাজী বাড়ির নং : n0071 বয়স : 33 লিঙ্গ : পুরুষ	YDY0690529 ফটো উপলব্ধ	128 নাম : মনোয়ারা গাজী মায়ের নাম: মোহরজান গাজী বাড়ির নং : n0126 বয়স : 38 লিঙ্গ : মহিলা	YDY0025080 ফটো উপলব্ধ	129 নাম : অঞ্জলী ঘোষ স্বামীর নাম: অসিত ঘোষ বাড়ির নং : 0062 বয়স : 36 লিঙ্গ : মহিলা	LLQ2676294 ফটো উপলব্ধ
130 নাম : হারান ঘোষ পিতার নাম: ক্ষিতিশ ঘোষ বাড়ির নং : n0062 বয়স : 59 লিঙ্গ : পুরুষ	LLQ0175505 ফটো উপলব্ধ	131 নাম : রুপা ঘোষ পিতার নাম: অধীর ঘোষ বাড়ির নং : এন0244 বয়স : 33 লিঙ্গ : মহিলা	YDY0690339 ফটো উপলব্ধ	132 নাম : ঋজুবালা ঘোষ স্বামীর নাম: অধীর ঘোষ বাড়ির নং : 0062 বয়স : 58 লিঙ্গ : মহিলা	LLQ0175497 ফটো উপলব্ধ
133 নাম : অধীর ঘোষ পিতার নাম: ক্ষিতিশ ঘোষ বাড়ির নং : n0062 বয়স : 66 লিঙ্গ : পুরুষ	LLQ0175489 ফটো উপলব্ধ	134 নাম : সন্দীপ ঘোষ পিতার নাম: সুধীর ঘোষ বাড়ির নং : n0062 বয়স : 38 লিঙ্গ : পুরুষ	LLQ2587590 ফটো উপলব্ধ	135 নাম : ডালিমা ঘোষ স্বামীর নাম: সুধীর ঘোষ বাড়ির নং : 0062 বয়স : 61 লিঙ্গ : মহিলা	LLQ0175471 ফটো উপলব্ধ
136 নাম : সুধীর ঘোষ পিতার নাম: ক্ষিতিশ ঘোষ বাড়ির নং : 0062 বয়স : 69 লিঙ্গ : পুরুষ	LLQ0175463 ফটো উপলব্ধ	137 নাম : রিমা ঘোষ পিতার নাম: অধীর ঘোষ বাড়ির নং : n0062 বয়স : 27 লিঙ্গ : মহিলা	YDY1188648 ফটো উপলব্ধ	138 নাম : অতনু ঘোষ পিতার নাম: অশিত ঘোষ বাড়ির নং : এন0031 বয়স : 22 লিঙ্গ : পুরুষ	YDY1601533 ফটো উপলব্ধ
139 নাম : অর্পিতা ঘোষ পিতার নাম: হারান ঘোষ বাড়ির নং : 0062 বয়স : 23 লিঙ্গ : মহিলা	YDY1549088 ফটো উপলব্ধ	140 নাম : অঞ্জনা ঘোষ স্বামীর নাম: হারান ঘোষ বাড়ির নং : n0062 বয়স : 44 লিঙ্গ : মহিলা	LLQ1922970 ফটো উপলব্ধ	141 নাম : বার্না চৌধুরী স্বামীর নাম: সাধন চৌধুরী বাড়ির নং : n0006 বয়স : 42 লিঙ্গ : মহিলা	LLQ2197507 ফটো উপলব্ধ
142 নাম : সুপর্ণা চক্রবর্তী পিতার নাম: অনিল চক্রবর্তী বাড়ির নং : n0006 বয়স : 53 লিঙ্গ : মহিলা	WB/14/093/063397 ফটো উপলব্ধ	143 নাম : অচিন্ত চক্রবর্তী পিতার নাম: অনিল চক্রবর্তী বাড়ির নং : n0006 বয়স : 63 লিঙ্গ : পুরুষ	WB/14/093/063416 ফটো উপলব্ধ	144 নাম : বীণাপানী চক্রবর্তী স্বামীর নাম: অনিল চক্রবর্তী বাড়ির নং : n0006 বয়স : 86 লিঙ্গ : মহিলা	LLQ1175207 ফটো উপলব্ধ
145 নাম : যুথিকা চৌধুরী স্বামীর নাম: রবীন চৌধুরী বাড়ির নং : n0099 বয়স : 36 লিঙ্গ : মহিলা	YDY0424101 ফটো উপলব্ধ	146 নাম : রবীন চৌধুরী পিতার নাম: বাসুদেব চৌধুরী বাড়ির নং : n0099 বয়স : 44 লিঙ্গ : পুরুষ	LLQ1924240 ফটো উপলব্ধ	147 নাম : গৌর চৌধুরী পিতার নাম: কালিপদ চৌধুরী বাড়ির নং : n0099 বয়স : 45 লিঙ্গ : পুরুষ	LLQ2197515 ফটো উপলব্ধ
148 নাম : সাধন চৌধুরী পিতার নাম: কালিপদ চৌধুরী বাড়ির নং : n0099 বয়স : 50 লিঙ্গ : মহিলা	WB/14/093/063093 ফটো উপলব্ধ	149 নাম : কমলা চৌধুরী স্বামীর নাম: কালিপদ চৌধুরী বাড়ির নং : n0099 বয়স : 66 লিঙ্গ : মহিলা	LLQ0175547 ফটো উপলব্ধ	150 নাম : কালিপদ চৌধুরী পিতার নাম: ফনিভূষণ চৌধুরী বাড়ির নং : n0099 বয়স : 76 লিঙ্গ : পুরুষ	LLQ0175539 ফটো উপলব্ধ

151 নাম : সুমন চৌধুরী পিতার নাম: নারায়ণ চৌধুরী বাড়ির নং : n0077 বয়স : 34 লিঙ্গ : পুরুষ	YDY0544270 ফটো উপলব্ধ	152 নাম : অঞ্জলী চৌধুরী স্বামীর নাম: নারায়ণ চৌধুরী বাড়ির নং : n0077 বয়স : 49 লিঙ্গ : মহিলা	LLQ0175596 ফটো উপলব্ধ	153 নাম : নারায়ণ চৌধুরী পিতার নাম: ফনিভষণ চৌধুরী বাড়ির নং : n0077 বয়স : 66 লিঙ্গ : পুরুষ	LLQ0175588 ফটো উপলব্ধ
154 নাম : শুভজিৎ চৌধুরী পিতার নাম: সাধন চৌধুরী বাড়ির নং : n0099 বয়স : 26 লিঙ্গ : পুরুষ	YDY1280114 ফটো উপলব্ধ	155 নাম : শম্পা প্রামানিক চৌধুরী স্বামীর নাম: রাম চৌধুরী বাড়ির নং : n0099 বয়স : 34 লিঙ্গ : মহিলা	YDY1264183 ফটো উপলব্ধ	156 নাম : সুমী চৌধুরী স্বামীর নাম: সুমন চৌধুরী বাড়ির নং : n0077 বয়স : 26 লিঙ্গ : মহিলা	YDY1314640 ফটো উপলব্ধ
157 নাম : রাম চৌধুরী পিতার নাম: বাসুদেব চৌধুরী বাড়ির নং : n0099 বয়স : 40 লিঙ্গ : পুরুষ	LLQ2137834 ফটো উপলব্ধ	158 নাম : সুপ্রিয়া চৌধুরী পিতার নাম: সাধন চৌধুরী বাড়ির নং : n0099 বয়স : 28 লিঙ্গ : মহিলা	YDY1086461 ফটো উপলব্ধ	159 নাম : রণিত চৌধুরী পিতার নাম: রবিন চৌধুরী বাড়ির নং : 00 বয়স : 21 লিঙ্গ : পুরুষ	YDY1707181 ফটো উপলব্ধ
160 নাম : সারমিন জিথুরিয়া স্বামীর নাম: জিয়াউল সাহাজি বাড়ির নং : n0214 বয়স : 32 লিঙ্গ : মহিলা	YGV1124551 ফটো উপলব্ধ	161 নাম : সাবিনা (খাতুন) বিশ্বাস স্বামীর নাম: আব্দুল ওহাব বিশ্বাস বাড়ির নং : n0024 বয়স : 33 লিঙ্গ : মহিলা	YGV0879908 ফটো উপলব্ধ	162 নাম : কৃষ্ণ ঢালী পিতার নাম: উগারথ ঢালী বাড়ির নং : n0024 বয়স : 48 লিঙ্গ : পুরুষ	YDY1188747 ফটো উপলব্ধ
163 নাম : আরিফ মন্ডল পিতার নাম: সাফিকুল মন্ডল বাড়ির নং : 0024 বয়স : 24 লিঙ্গ : পুরুষ	YDY1432707 ফটো উপলব্ধ	164 নাম : নমিতা ঢালী স্বামীর নাম: কেশব ঢালী বাড়ির নং : n0024 বয়স : 56 লিঙ্গ : মহিলা	LLQ0175653 ফটো উপলব্ধ	165 নাম : কেশব ঢালী পিতার নাম: রতিকান্ত ঢালী বাড়ির নং : 0024 বয়স : 66 লিঙ্গ : পুরুষ	LLQ0175646 ফটো উপলব্ধ
166 নাম : সুনিতি ঢালী স্বামীর নাম: রতিকান্ত ঢালী বাড়ির নং : n0024 বয়স : 85 লিঙ্গ : মহিলা	LLQ0175638 ফটো উপলব্ধ	167 নাম : বিথীকা ঢালী(বিশ্বাস) স্বামীর নাম: দেবশীষ বিশ্বাস বাড়ির নং : n0206 বয়স : 39 লিঙ্গ : মহিলা	YDY0339473 ফটো উপলব্ধ	168 নাম : শিখা দাস স্বামীর নাম: কালীপদ দাস বাড়ির নং : 0024 বয়স : 50 লিঙ্গ : মহিলা	YDY1528637 ফটো উপলব্ধ
169 নাম : তারক দাস পিতার নাম: ভাগ্যধর দাস বাড়ির নং : 0041 বয়স : 34 লিঙ্গ : পুরুষ	YDY0912899 ফটো উপলব্ধ	170 নাম : ভাগ্যধর দাস পিতার নাম: ব্রজমোহন দাস বাড়ির নং : n0041 বয়স : 65 লিঙ্গ : পুরুষ	LLQ0175661 ফটো উপলব্ধ	171 নাম : ছাম ছুন নাহার পিতার নাম: হাবিবুর রহমান মন্ডল বাড়ির নং : 98 বয়স : 24 লিঙ্গ : মহিলা	YDY1424886 ফটো উপলব্ধ
172 নাম : দ্বীপ মালা প্রামানিক পিতার নাম: নীলরতন প্রামানিক বাড়ির নং : n0213 বয়স : 42 লিঙ্গ : মহিলা	MTK2722502 ফটো উপলব্ধ	173 নাম : বিশ্বনাথ পান্ডে পিতার নাম: বিরেন পান্ডে বাড়ির নং : n0115 বয়স : 37 লিঙ্গ : পুরুষ	LLQ2587731 ফটো উপলব্ধ	174 নাম : সন্ধ্যারানী পান্ডে স্বামীর নাম: বিরেন পান্ডে বাড়ির নং : 115 বয়স : 56 লিঙ্গ : মহিলা	LLQ0175687 ফটো উপলব্ধ
175 নাম : বিরেন পান্ডে পিতার নাম: আদিত্য পান্ডে বাড়ির নং : n0115 বয়স : 86 লিঙ্গ : পুরুষ	LLQ0175679 ফটো উপলব্ধ	176 নাম : মনিশংকর পান্ডে পিতার নাম: বিরেন পান্ডে বাড়ির নং : n0139 বয়স : 34 লিঙ্গ : পুরুষ	YDY0690545 ফটো উপলব্ধ	177 নাম : অশোক পান্ডে পিতার নাম: আদিত্য পান্ডে বাড়ির নং : n0115 বয়স : 71 লিঙ্গ : পুরুষ	LLQ0175695 ফটো উপলব্ধ
178 নাম : শ্রাবন্তী পাল স্বামীর নাম: সন্তোষ পাল বাড়ির নং : n0111 বয়স : 36 লিঙ্গ : মহিলা	YDY0339275 ফটো উপলব্ধ	179 নাম : সন্তোষ পাল পিতার নাম: রামপদ পাল বাড়ির নং : n0111 বয়স : 54 লিঙ্গ : পুরুষ	LLQ0175703 ফটো উপলব্ধ	180 নাম : শুনিল পাল পিতার নাম: রামপদ পাল বাড়ির নং : n0111 বয়স : 56 লিঙ্গ : পুরুষ	LLQ1175124 ফটো উপলব্ধ

181 নাম : সরস্বতী পাল স্বামীর নাম: রামপদ পাল বাড়ির নং : n0111 বয়স : 71 লিঙ্গ : মহিলা	LLQ1175140 ফটো উপলব্ধ	182 নাম : আশা খাতুন স্বামীর নাম: ইমামুল গাইন বাড়ির নং : 111 বয়স : 23 লিঙ্গ : মহিলা	YDY1461953 ফটো উপলব্ধ	183 নাম : দুর্গা পাল স্বামীর নাম: সমীর পাল বাড়ির নং : 0111 বয়স : 33 লিঙ্গ : মহিলা	ALD1322395 ফটো উপলব্ধ
184 নাম : সমীর পাল পিতার নাম: রামপদ পাল বাড়ির নং : n0111 বয়স : 41 লিঙ্গ : পুরুষ	LLQ2197549 ফটো উপলব্ধ	185 নাম : সফ্যারানী পাল স্বামীর নাম: সুশীল পাল বাড়ির নং : n0111 বয়স : 49 লিঙ্গ : মহিলা	LLQ1175132 ফটো উপলব্ধ	186 নাম : আব্দুল ওহাব বিশ্বাস পিতার নাম: ইয়ারব বিশ্বাস বাড়ির নং : n0111 বয়স : 37 লিঙ্গ : পুরুষ	LLQ2587525 ফটো উপলব্ধ
187 নাম : গোবিন্দ পাল পিতার নাম: শুনিল কুমার পাল বাড়ির নং : n0111 বয়স : 29 লিঙ্গ : পুরুষ	YDY1019082 ফটো উপলব্ধ	188 নাম : ইমামুল গাইন পিতার নাম: কাসেম আলি গাইন বাড়ির নং : 111 বয়স : 37 লিঙ্গ : পুরুষ	LLQ2676245 ফটো উপলব্ধ	189 নাম : কৌশল্য দাস পিতার নাম: ভাগ্যধর দাস বাড়ির নং : n0111 বয়স : 37 লিঙ্গ : মহিলা	YDY1086602 ফটো উপলব্ধ
190 নাম : দেবকুমার পাল পিতার নাম: সুনীল বাড়ির নং : 361 বয়স : 22 লিঙ্গ : পুরুষ	YDY1609833 ফটো উপলব্ধ	191 নাম : বাবুরআলি ফকির পিতার নাম: মুনছুর ফকির বাড়ির নং : কানচদহ বয়স : 40 লিঙ্গ : পুরুষ	DKJ3051869 ফটো উপলব্ধ	192 নাম : পরবিনা ফকির স্বামীর নাম: বাবুরআলি ফকির বাড়ির নং : কানচদহ বয়স : 36 লিঙ্গ : মহিলা	NRC0990002 ফটো উপলব্ধ
193 নাম : লিটন বড়াল পিতার নাম: নির্মল বড়াল বাড়ির নং : n0162 বয়স : 37 লিঙ্গ : পুরুষ	YDY0025189 ফটো উপলব্ধ	194 নাম : রূপালী বড়াল স্বামীর নাম: লিটন বড়াল বাড়ির নং : n0212 বয়স : 30 লিঙ্গ : মহিলা	NNR1463215 ফটো উপলব্ধ	195 নাম : রণজিত কুমার বড়াল পিতার নাম: আনন্দ মোহন বড়াল বাড়ির নং : n0002 বয়স : 58 লিঙ্গ : পুরুষ	YDY1403799 ফটো উপলব্ধ
196 নাম : মমতা বড়াল স্বামীর নাম: রণজিত কুমার বড়াল বাড়ির নং : n0002 বয়স : 55 লিঙ্গ : মহিলা	LLQ0175711 ফটো উপলব্ধ	197 নাম : রিংকু বড়াল পিতার নাম: রনজিৎ বড়াল বাড়ির নং : n0002 বয়স : 35 লিঙ্গ : মহিলা	YDY0423905 ফটো উপলব্ধ	198 নাম : কদমি বড়াল স্বামীর নাম: লক্ষীকান্ত বড়াল বাড়ির নং : n0008 বয়স : 79 লিঙ্গ : মহিলা	WB/14/093/063009 ফটো উপলব্ধ
199 নাম : কৃষ্ণকান্ত বড়াল পিতার নাম: লক্ষীকান্ত বড়াল বাড়ির নং : 0008 বয়স : 60 লিঙ্গ : পুরুষ	LLQ0175745 ফটো উপলব্ধ	200 নাম : অনিমা বড়াল স্বামীর নাম: কৃষ্ণকান্ত বড়াল বাড়ির নং : 0008 বয়স : 54 লিঙ্গ : মহিলা	LLQ0175752 ফটো উপলব্ধ	201 নাম : কিশোর বড়াল পিতার নাম: কৃষ্ণকান্ত বড়াল বাড়ির নং : 0008 বয়স : 31 লিঙ্গ : পুরুষ	YDY0912717 ফটো উপলব্ধ
202 নাম : নির্মল বড়াল পিতার নাম: মনোহর বড়াল বাড়ির নং : N0162 বয়স : 66 লিঙ্গ : পুরুষ	YDY0805887 ফটো উপলব্ধ	203 নাম : গোলাপী বড়াল স্বামীর নাম: নির্মল বড়াল বাড়ির নং : n0162 বয়স : 56 লিঙ্গ : মহিলা	LLQ1175348 ফটো উপলব্ধ	204 নাম : রিপন বড়াল পিতার নাম: নির্মল বড়াল বাড়ির নং : N0162 বয়স : 31 লিঙ্গ : পুরুষ	YDY0912808 ফটো উপলব্ধ
205 নাম : শান্তনু বড়াল পিতার নাম: রনজিৎ কুমার বড়াল বাড়ির নং : 32 বয়স : 25 লিঙ্গ : পুরুষ	YDY1334929 ফটো উপলব্ধ	206 নাম : শোভারানী ব্যাপারী স্বামীর নাম: বিনোদ ব্যাপারী বাড়ির নং : 018 বয়স : 84 লিঙ্গ : মহিলা	LLQ0176826 ফটো উপলব্ধ	207 নাম : প্রকাশ দাস অন্যান্য: সবিতা ব্যাপারী বাড়ির নং : 0078 বয়স : 40 লিঙ্গ : পুরুষ	YDY1369842 ফটো উপলব্ধ
208 নাম : শিবাজী গাইন পিতার নাম: ভবেন গাইন বাড়ির নং : n0018 বয়স : 27 লিঙ্গ : পুরুষ	YDY1188820 ফটো উপলব্ধ	209 নাম : মোহিত ব্যাপারী পিতার নাম: চিত্তরঞ্জন ব্যাপারী বাড়ির নং : n0035 বয়স : 38 লিঙ্গ : পুরুষ	LLQ2413938 ফটো উপলব্ধ	210 নাম : জয়ন্তি ব্যাপারী স্বামীর নাম: চিত্ত ব্যাপারী বাড়ির নং : n0035 বয়স : 59 লিঙ্গ : মহিলা	LLQ0176818 ফটো উপলব্ধ

211 নাম : ইতিকা (বিশ্বাস) ব্যাপারী স্বামীর নাম: মনু ব্যাপারী বাড়ির নং : 0018 বয়স : 39 লিঙ্গ : মহিলা	YDY0805911 ফটো উপলব্ধ	212 নাম : মনোরঞ্জন ব্যাপারী পিতার নাম: ক্ষিতিশ ব্যাপারী বাড়ির নং : 0029 বয়স : 66 লিঙ্গ : পুরুষ	LLQ2197853 ফটো উপলব্ধ	213 নাম : শোভারানী ব্যাপারী স্বামীর নাম: মনোরঞ্জন ব্যাপারী বাড়ির নং : n0027 বয়স : 56 লিঙ্গ : মহিলা	WB/14/093/063256 ফটো উপলব্ধ
214 নাম : সুকান্ত ব্যাপারী পিতার নাম: মনোরঞ্জন ব্যাপারী বাড়ির নং : n0027 বয়স : 44 লিঙ্গ : পুরুষ	LLQ1924331 ফটো উপলব্ধ	215 নাম : সুপ্রান্ত ব্যাপারী পিতার নাম: মনোরঞ্জন ব্যাপারী বাড়ির নং : n0027 বয়স : 40 লিঙ্গ : পুরুষ	LLQ2197861 ফটো উপলব্ধ	216 নাম : চিত্তরঞ্জন ব্যাপারী পিতার নাম: ক্ষিতিশ ব্যাপারী বাড়ির নং : n0035 বয়স : 64 লিঙ্গ : পুরুষ	LLQ0176800 ফটো উপলব্ধ
217 নাম : বনানী ব্যাপারী স্বামীর নাম: সুকান্ত ব্যাপারী বাড়ির নং : বনানী বয়স : 33 লিঙ্গ : মহিলা	UWL1309285 ফটো উপলব্ধ	218 নাম : মনু ব্যাপারী পিতার নাম: বিনোদ ব্যাপারী বাড়ির নং : 018 বয়স : 49 লিঙ্গ : পুরুষ	LLQ2480838 ফটো উপলব্ধ	219 নাম : সবিতা দাস স্বামীর নাম: প্রকাশ দাস বাড়ির নং : n0018 বয়স : 42 লিঙ্গ : মহিলা	LLQ2413904 ফটো উপলব্ধ
220 নাম : প্রদীপ দাস পিতার নাম: প্রকাশ দাস বাড়ির নং : এন0258 বয়স : 20 লিঙ্গ : পুরুষ	YDY1706571 ফটো উপলব্ধ	221 নাম : মৌসুমী হালদার স্বামীর নাম: শিমুল হালদার বাড়ির নং : 0044 বয়স : 22 লিঙ্গ : মহিলা	YDY1617398 ফটো উপলব্ধ	222 নাম : শান্তনু বাছাড় পিতার নাম: মৃত সদানন্দ বাছাড় বাড়ির নং : এন0107 বয়স : 21 লিঙ্গ : পুরুষ	YDY1675495 ফটো উপলব্ধ
223 নাম : রাজু বাছাড় পিতার নাম: জয়দেব বাছাড় বাড়ির নং : কাঁচদহ বয়স : 30 লিঙ্গ : পুরুষ	YDY1018902 ফটো উপলব্ধ	224 নাম : তুষারকান্তি বাছার পিতার নাম: জয়দেব বাছার বাড়ির নং : n0043 বয়স : 42 লিঙ্গ : পুরুষ	LLQ2480580 ফটো উপলব্ধ	225 নাম : শুকদেব বাছাড় পিতার নাম: শিবপদ বাছাড় বাড়ির নং : n0044 বয়স : 61 লিঙ্গ : পুরুষ	LLQ0175893 ফটো উপলব্ধ
226 নাম : বিশাখা বাছাড় স্বামীর নাম: শুকদেব বাছাড় বাড়ির নং : n0044 বয়স : 53 লিঙ্গ : মহিলা	LLQ0175901 ফটো উপলব্ধ	227 নাম : সুরত বাছাড় পিতার নাম: শুকদেব বাছাড় বাড়ির নং : n0044 বয়স : 41 লিঙ্গ : পুরুষ	LLQ2587608 ফটো উপলব্ধ	228 নাম : গীতারানী বাছাড় স্বামীর নাম: কৃষ্ণপদ বাছাড় বাড়ির নং : n0172 বয়স : 71 লিঙ্গ : মহিলা	WB/14/093/063057 ফটো উপলব্ধ
229 নাম : শঙ্কর বাছাড় পিতার নাম: কৃষ্ণপদ বাছাড় বাড়ির নং : n0172 বয়স : 51 লিঙ্গ : পুরুষ	LLQ0175828 ফটো উপলব্ধ	230 নাম : বর্না (মণ্ডল) বাছাড় স্বামীর নাম: শঙ্কর বাছাড় বাড়ির নং : N0172 বয়স : 40 লিঙ্গ : মহিলা	YDY0805978 ফটো উপলব্ধ	231 নাম : আনন্দ বাছাড় পিতার নাম: দুর্গাপদ বাছাড় বাড়ির নং : n0025 বয়স : 61 লিঙ্গ : পুরুষ	LLQ0175760 ফটো উপলব্ধ
232 নাম : বেবি বাছাড় স্বামীর নাম: আনন্দ বাছাড় বাড়ির নং : n0025 বয়স : 51 লিঙ্গ : মহিলা	LLQ0175778 ফটো উপলব্ধ	233 নাম : আশিস বাছাড় পিতার নাম: আনন্দ বাছাড় বাড়ির নং : N0025 বয়স : 31 লিঙ্গ : পুরুষ	YDY0806067 ফটো উপলব্ধ	234 নাম : মালতি বাছাড় স্বামীর নাম: মহানন্দ বাছাড় বাড়ির নং : n0025 বয়স : 51 লিঙ্গ : মহিলা	LLQ0175786 ফটো উপলব্ধ
235 নাম : দয়াল বাছাড় পিতার নাম: দুর্গাপদ বাছাড় বাড়ির নং : n0025 বয়স : 55 লিঙ্গ : পুরুষ	LLQ0175802 ফটো উপলব্ধ	236 নাম : সপ্তারানী বাছাড় স্বামীর নাম: বাসুদেব বাছাড় বাড়ির নং : n0042 বয়স : 65 লিঙ্গ : মহিলা	LLQ0175877 ফটো উপলব্ধ	237 নাম : গৌতম বাছাড় পিতার নাম: বাসুদেব বাছাড় বাড়ির নং : n0042 বয়স : 45 লিঙ্গ : পুরুষ	LLQ2199362 ফটো উপলব্ধ
238 নাম : অনিতা বাছাড় স্বামীর নাম: জয়দেব বাছাড় বাড়ির নং : 0043 বয়স : 56 লিঙ্গ : মহিলা	LLQ0175851 ফটো উপলব্ধ	239 নাম : ভান্দরী বাছাড় স্বামীর নাম: দুর্গাপদ বাছাড় বাড়ির নং : n0005 বয়স : 80 লিঙ্গ : মহিলা	LLQ0177907 ফটো উপলব্ধ	240 নাম : মনিষা বাছার পিতার নাম: গৌতম বাছার বাড়ির নং : এন0042 বয়স : 23 লিঙ্গ : মহিলা	YDY1534122 ফটো উপলব্ধ

241	LLQ0175844	নাম : জয়দেব বাছাড় পিতার নাম: শিবপদ বাছাড় বাড়ির নং : n0043 বয়স : 66 লিঙ্গ : পুরুষ	ফটো উপলব্ধ	242	UVU1783539	নাম : তসলিমা খাতুন পিতার নাম: হানিফ মণ্ডল বাড়ির নং : এন0255 বয়স : 29 লিঙ্গ : মহিলা	ফটো উপলব্ধ	243	LLQ1176601	নাম : উত্তম বাছাড় পিতার নাম: বাসুদেব বাছাড় বাড়ির নং : n0042 বয়স : 48 লিঙ্গ : পুরুষ	ফটো উপলব্ধ
244	YDY1188713	নাম : সৌরভ বাছাড় পিতার নাম: আনন্দ বাছাড় বাড়ির নং : n0025 বয়স : 27 লিঙ্গ : পুরুষ	ফটো উপলব্ধ	245	LLQ2587582	নাম : মীতা বাছাড় স্বামীর নাম: সন্দানন্দ বাছাড় বাড়ির নং : 0107 বয়স : 39 লিঙ্গ : মহিলা	ফটো উপলব্ধ	246	LLQ0175919	নাম : হারাধন বাড়ই পিতার নাম: যোগেশ বাড়ই বাড়ির নং : n0108 বয়স : 59 লিঙ্গ : পুরুষ	ফটো উপলব্ধ
247	LLQ0175935	নাম : সনাতন বাড়ই পিতার নাম: যোগেশ বাড়ই বাড়ির নং : n0108 বয়স : 56 লিঙ্গ : পুরুষ	ফটো উপলব্ধ	248	LLQ1923093	নাম : সন্ধ্যারানী বাড়ই স্বামীর নাম: সনাতন বাড়ই বাড়ির নং : n0108 বয়স : 45 লিঙ্গ : মহিলা	ফটো উপলব্ধ	249	YDY0912733	নাম : সৌমেন বাড়ই পিতার নাম: হারাধন বাড়ই বাড়ির নং : 0108 বয়স : 31 লিঙ্গ : পুরুষ	ফটো উপলব্ধ
250	YDY1582535	নাম : সৌরভ বারুই পিতার নাম: সনাতন বারুই বাড়ির নং : 15 বয়স : 22 লিঙ্গ : পুরুষ	ফটো উপলব্ধ	251	YDY1639418	নাম : সায়ন বাড়ই পিতার নাম: হারাধন বাড়ই বাড়ির নং : এন0032 বয়স : 22 লিঙ্গ : পুরুষ	ফটো উপলব্ধ	252	YDY0918490	নাম : তাজমিরা বিবি স্বামীর নাম: মহিজুল সরদার বাড়ির নং : 33 বয়স : 36 লিঙ্গ : মহিলা	ফটো উপলব্ধ
253	LLQ1924257	নাম : সুলতান গাইন পিতার নাম: রুস্তম গাইন বাড়ির নং : n0087 বয়স : 48 লিঙ্গ : পুরুষ	ফটো উপলব্ধ	254	YDY1343177	নাম : পাপিয়া সাহাজী স্বামীর নাম: সামিন সাহাজী বাড়ির নং : 0140 বয়স : 25 লিঙ্গ : মহিলা	ফটো উপলব্ধ	255	YDY1452549	নাম : আলামিন গাইন পিতার নাম: সুলতান গাইন বাড়ির নং : n0087 বয়স : 24 লিঙ্গ : পুরুষ	ফটো উপলব্ধ
256	YDY1343045	নাম : মসুদ গাইন পিতার নাম: কওসার গাইন বাড়ির নং : 0055 বয়স : 26 লিঙ্গ : পুরুষ	ফটো উপলব্ধ	257	YDY1334986	নাম : উবাইদুর বিশ্বাস পিতার নাম: হুমায়ুন বিশ্বাস বাড়ির নং : 32 বয়স : 25 লিঙ্গ : পুরুষ	ফটো উপলব্ধ	258	LLQ1175470	নাম : আছমা সাহাজী স্বামীর নাম: আবদুল জলিল সাহাজী বাড়ির নং : n0123 বয়স : 42 লিঙ্গ : মহিলা	ফটো উপলব্ধ
259	LLQ1175389	নাম : আব্দুল ওহাব সাহাজী পিতার নাম: রবিউল হোসেন সাহাজী বাড়ির নং : n0123 বয়স : 62 লিঙ্গ : পুরুষ	ফটো উপলব্ধ	260	LLQ0178301	নাম : মোহেরুননেসা সাহাজী স্বামীর নাম: আব্দুল ওহাব সাহাজী বাড়ির নং : n0123 বয়স : 53 লিঙ্গ : মহিলা	ফটো উপলব্ধ	261	LLQ2375541	নাম : ছায়রা বিবি স্বামীর নাম: জরিলা বিবি বাড়ির নং : না এ বয়স : 41 লিঙ্গ : মহিলা	ফটো উপলব্ধ
262	YDY0805861	নাম : আবদুল্লাহ সাহাজী পিতার নাম: আব্দুল ওহাব সাহাজী বাড়ির নং : N0123 বয়স : 32 লিঙ্গ : পুরুষ	ফটো উপলব্ধ	263	LLQ2587541	নাম : জিয়াবুল বিশ্বাস পিতার নাম: আব্দুল আজিজ বিশ্বাস বাড়ির নং : n0054 বয়স : 41 লিঙ্গ : পুরুষ	ফটো উপলব্ধ	264	LLQ0178319	নাম : রিজিয়া বিবি স্বামীর নাম: মোঃ আব্দুর রহমান বাড়ির নং : n0123 বয়স : 70 লিঙ্গ : মহিলা	ফটো উপলব্ধ
265	YDY1086693	নাম : মিয়রাজ মন্ডল পিতার নাম: মফিজুল মন্ডল বাড়ির নং : n0060 বয়স : 29 লিঙ্গ : পুরুষ	ফটো উপলব্ধ	266	LLQ1175488	নাম : তছরা বিবি স্বামীর নাম: আবুবক্বার সাহাজী বাড়ির নং : n0140 বয়স : 86 লিঙ্গ : মহিলা	ফটো উপলব্ধ	267	LLQ0176008	নাম : আবু সিদ্দিক সাহাজী পিতার নাম: আবুবক্বার সাহাজী বাড়ির নং : n0140 বয়স : 63 লিঙ্গ : পুরুষ	ফটো উপলব্ধ
268	LLQ0176016	নাম : রসিদা বিবি স্বামীর নাম: আবু সিদ্দিক সাহাজী বাড়ির নং : n0140 বয়স : 53 লিঙ্গ : মহিলা	ফটো উপলব্ধ	269	LLQ2587780	নাম : শাহিন সাহাজী পিতার নাম: আবুসিদ্দিক সাহাজী বাড়ির নং : n0140 বয়স : 41 লিঙ্গ : পুরুষ	ফটো উপলব্ধ	270	YDY0690453	নাম : সামিন সাহাজী পিতার নাম: আবু সিদ্দিক সাহাজী বাড়ির নং : n0140 বয়স : 34 লিঙ্গ : পুরুষ	ফটো উপলব্ধ

271 নাম : পাপিয়া চক্রবর্তী পিতার নাম: সমির চক্রবর্তী বাড়ির নং : 1 বয়স : 32 লিঙ্গ : মহিলা	XLL2506046 ফটো উপলব্ধ	272 নাম : নাসীমা সাহাজী স্বামীর নাম: শহিন সাহাজী বাড়ির নং : n0140 বয়স : 29 লিঙ্গ : মহিলা	YDY1018910 ফটো উপলব্ধ	273 নাম : আলমামুন মন্ডল পিতার নাম: সফিকুল মন্ডল বাড়ির নং : n0060 বয়স : 28 লিঙ্গ : পুরুষ	YDY1086651 ফটো উপলব্ধ
274 নাম : রহিমা বিবি স্বামীর নাম: ইউনুস সাহাজী বাড়ির নং : n0130 বয়স : 66 লিঙ্গ : মহিলা	WB/14/093/063456 ফটো উপলব্ধ	275 নাম : হাবিবুর সাহাজী পিতার নাম: ইউনুস সাহাজী বাড়ির নং : 131 বয়স : 34 লিঙ্গ : পুরুষ	YDY0424200 ফটো উপলব্ধ	276 নাম : ফারহান সাহাজী পিতার নাম: মুহঃ আব্দুল জলিল সাহাজী বাড়ির নং : কাঁচদহ বয়স : 21 লিঙ্গ : পুরুষ	YDY1639376 ফটো উপলব্ধ
277 নাম : ইয়াসমিন মন্ডল মায়ের নাম: আকলিমা বিশ্বাস বাড়ির নং : এন0054 বয়স : 26 লিঙ্গ : মহিলা	YDY1582550 ফটো উপলব্ধ	278 নাম : মফিজুল মন্ডল পিতার নাম: নবিছদ্দিন মন্ডল বাড়ির নং : n0060 বয়স : 55 লিঙ্গ : পুরুষ	LLQ0177196 ফটো উপলব্ধ	279 নাম : আমেনা মন্ডল স্বামীর নাম: মফিজুল মন্ডল বাড়ির নং : n0060 বয়স : 40 লিঙ্গ : মহিলা	LLQ2199305 ফটো উপলব্ধ
280 নাম : সফিকুল মন্ডল পিতার নাম: নবিছদ্দিন মন্ডল বাড়ির নং : n0060 বয়স : 51 লিঙ্গ : পুরুষ	LLQ0177204 ফটো উপলব্ধ	281 নাম : আনোয়ারা মন্ডল স্বামীর নাম: সফিকুল মন্ডল বাড়ির নং : n0060 বয়স : 46 লিঙ্গ : মহিলা	LLQ1924380 ফটো উপলব্ধ	282 নাম : হাফিজুল মন্ডল মায়ের নাম: জরিনা মন্ডল বাড়ির নং : n0060 বয়স : 43 লিঙ্গ : পুরুষ	LLQ2137826 ফটো উপলব্ধ
283 নাম : মর্জিনা খাতুন মন্ডল স্বামীর নাম: হাফিজুল মন্ডল বাড়ির নং : n0060 বয়স : 37 লিঙ্গ : মহিলা	YDY0912865 ফটো উপলব্ধ	284 নাম : হুমায়ুন বিশ্বাস পিতার নাম: মহম্মদ আলি বিশ্বাস বাড়ির নং : n0142 বয়স : 44 লিঙ্গ : পুরুষ	LLQ2480614 ফটো উপলব্ধ	285 নাম : ওলিউর রহমান সাহাজী পিতার নাম: আব্দুর রহমান সাহাজী বাড়ির নং : n0123 বয়স : 39 লিঙ্গ : পুরুষ	LLQ2587798 ফটো উপলব্ধ
286 নাম : হালিমা খাতুন বিবি স্বামীর নাম: সাহিদ আলি মন্ডল বাড়ির নং : 0054 বয়স : 43 লিঙ্গ : মহিলা	LLQ1923218 ফটো উপলব্ধ	287 নাম : ছপুরা বিবি স্বামীর নাম: রুস্তম গাইন বাড়ির নং : n0087 বয়স : 59 লিঙ্গ : মহিলা	WB/14/093/063644 ফটো উপলব্ধ	288 নাম : অভিলা গাইন স্বামীর নাম: সুলতান গাইন বাড়ির নং : n0087 বয়স : 44 লিঙ্গ : মহিলা	LLQ2137909 ফটো উপলব্ধ
289 নাম : কওসার গাইন পিতার নাম: রুস্তম গাইন বাড়ির নং : n0087 বয়স : 49 লিঙ্গ : পুরুষ	LLQ1175595 ফটো উপলব্ধ	290 নাম : রোজিনা (খাতুন) গাইন স্বামীর নাম: কওসার গাইন বাড়ির নং : 0027 বয়স : 37 লিঙ্গ : মহিলা	YDY0912634 ফটো উপলব্ধ	291 নাম : সাহারুন নেছা বিশ্বাস স্বামীর নাম: আলমগীর বিশ্বাস বাড়ির নং : n0142 বয়স : 39 লিঙ্গ : মহিলা	YDY0394189 ফটো উপলব্ধ
292 নাম : রোজিনা বিশ্বাস স্বামীর নাম: শাহজাহান বিশ্বাস বাড়ির নং : n0142 বয়স : 39 লিঙ্গ : মহিলা	YDY0394197 ফটো উপলব্ধ	293 নাম : মাজেদা বিবি স্বামীর নাম: আবদুল আজিজ বিশ্বাস বাড়ির নং : n0054 বয়স : 68 লিঙ্গ : মহিলা	LLQ1176247 ফটো উপলব্ধ	294 নাম : শাহজাহান বিশ্বাস পিতার নাম: মোহাম্মদ আলি বিশ্বাস বাড়ির নং : n0142 বয়স : 48 লিঙ্গ : পুরুষ	LLQ1176395 ফটো উপলব্ধ
295 নাম : আলমগীর বিশ্বাস পিতার নাম: মহম্মদআলি বিশ্বাস বাড়ির নং : n0142 বয়স : 48 লিঙ্গ : পুরুষ	LLQ1176379 ফটো উপলব্ধ	296 নাম : আনোয়ারা বিশ্বাস স্বামীর নাম: হুমায়ুন বিশ্বাস বাড়ির নং : n0142 বয়স : 48 লিঙ্গ : মহিলা	LLQ0176115 ফটো উপলব্ধ	297 নাম : ছবিনা সাহাজী স্বামীর নাম: ওলিউর রহমান সাহাজী বাড়ির নং : n0123 বয়স : 39 লিঙ্গ : মহিলা	YDY1188739 ফটো উপলব্ধ
298 নাম : ইউনুস বিশ্বাস পিতার নাম: আব্দুল আজিজ বিশ্বাস বাড়ির নং : n0054 বয়স : 47 লিঙ্গ : পুরুষ	LLQ2480630 ফটো উপলব্ধ	299 নাম : নেছা বিবি স্বামীর নাম: বদরউদ্দিন সাহাজী বাড়ির নং : n0127 বয়স : 80 লিঙ্গ : মহিলা	LLQ0178376 ফটো উপলব্ধ	300 নাম : হাবিল বিশ্বাস পিতার নাম: আব্দুল আজিজ বিশ্বাস বাড়ির নং : n0054 বয়স : 40 লিঙ্গ : পুরুষ	LLQ2197689 ফটো উপলব্ধ

301 নাম : সালেয়া বিবি বিশ্বাস স্বামীর নাম : ইউনুস বিশ্বাস বাড়ির নং : 0012 বয়স : 55 লিঙ্গ : মহিলা	YDY1018928 ফটো উপলব্ধ	302 নাম : আব্দুল জলিল সাহাজী পিতার নাম : রবিউল হোসেন সাহাজী বাড়ির নং : n0123 বয়স : 55 লিঙ্গ : পুরুষ	YDY1408996 ফটো উপলব্ধ	303 নাম : মঞ্জীলা বিশ্বাস স্বামীর নাম : হাবিল বিশ্বাস বাড়ির নং : n0054 বয়স : 29 লিঙ্গ : মহিলা	YDY1019058 ফটো উপলব্ধ
304 নাম : করিম বিশ্বাস পিতার নাম : আব্দুল ছাত্তার বিশ্বাস বাড়ির নং : n0054 বয়স : 38 লিঙ্গ : পুরুষ	LLQ2413862 ফটো উপলব্ধ	305 নাম : সালেমা বিবি মণ্ডল স্বামীর নাম : রবিউল মণ্ডল বাড়ির নং : n0016 বয়স : 66 লিঙ্গ : মহিলা	LLQ0175992 ফটো উপলব্ধ	306 নাম : তপ্তি বালা স্বামীর নাম : প্রবীর বালা বাড়ির নং : n0016 বয়স : 33 লিঙ্গ : মহিলা	YDY0544411 ফটো উপলব্ধ
307 নাম : প্রবীর বালা পিতার নাম : কালীপদ বালা বাড়ির নং : n0016 বয়স : 58 লিঙ্গ : পুরুষ	LLQ0175976 ফটো উপলব্ধ	308 নাম : হরিপদ বালা পিতার নাম : কালীপদ বালা বাড়ির নং : n0016 বয়স : 65 লিঙ্গ : পুরুষ	LLQ1176163 ফটো উপলব্ধ	309 নাম : প্রভাকর বালা পিতার নাম : প্রবীর বালা বাড়ির নং : এন0016 বয়স : 22 লিঙ্গ : পুরুষ	YDY1639541 ফটো উপলব্ধ
310 নাম : নরেন্দ্র নাথ বিশ্বাস পিতার নাম : অশ্বিনী বিশ্বাস বাড়ির নং : n0013 বয়স : 66 লিঙ্গ : পুরুষ	LLQ0176164 ফটো উপলব্ধ	311 নাম : মলিনা বিশ্বাস স্বামীর নাম : নরেন্দ্র বিশ্বাস বাড়ির নং : n0013 বয়স : 59 লিঙ্গ : মহিলা	LLQ1175603 ফটো উপলব্ধ	312 নাম : তরুন কান্তি বিশ্বাস পিতার নাম : নরেন্দ্র নাথ বিশ্বাস বাড়ির নং : n0013 বয়স : 40 লিঙ্গ : পুরুষ	YDY0423954 ফটো উপলব্ধ
313 নাম : রমা সমাদার বিশ্বাস স্বামীর নাম : তরুন কান্তি বিশ্বাস বাড়ির নং : n0013 বয়স : 38 লিঙ্গ : মহিলা	YDY0544346 ফটো উপলব্ধ	314 নাম : সেলিম মন্ডল পিতার নাম : সহীদুল মন্ডল বাড়ির নং : 0084 বয়স : 28 লিঙ্গ : পুরুষ	YDY1086438 ফটো উপলব্ধ	315 নাম : আক্তারুল বিশ্বাস মায়ের নাম : আমেনা বিশ্বাস বাড়ির নং : n0066 বয়স : 35 লিঙ্গ : পুরুষ	YDY1086537 ফটো উপলব্ধ
316 নাম : পুতুল বিশ্বাস স্বামীর নাম : সীতানাথ বিশ্বাস বাড়ির নং : n0093 বয়স : 44 লিঙ্গ : মহিলা	YDY1086552 ফটো উপলব্ধ	317 নাম : কৃষ্ণ বিশ্বাস পিতার নাম : নরেন্দ্রনাথ বিশ্বাস বাড়ির নং : 93 বয়স : 44 লিঙ্গ : মহিলা	SSA2481992 ফটো উপলব্ধ	318 নাম : সাহিদা বিশ্বাস পিতার নাম : সামাযুন বিশ্বাস বাড়ির নং : এন0068 বয়স : 24 লিঙ্গ : মহিলা	YDY1675719 ফটো উপলব্ধ
319 নাম : মাহমুদা বিশ্বাস পিতার নাম : আনোয়ার আলী বিশ্বাস বাড়ির নং : n0067 বয়স : 37 লিঙ্গ : মহিলা	LLQ2587574 ফটো উপলব্ধ	320 নাম : সাহানাজ পারভিন স্বামীর নাম : মহিদুল মন্ডল বাড়ির নং : এন0080 বয়স : 26 লিঙ্গ : মহিলা	YDY1310317 ফটো উপলব্ধ	321 নাম : মোস্তাকিন বিশ্বাস পিতার নাম : আব্দুল খালেক বিশ্বাস বাড়ির নং : পাট নং 33 বয়স : 21 লিঙ্গ : পুরুষ	YDY1689629 ফটো উপলব্ধ
322 নাম : পরিমল কান্তি বিশ্বাস পিতার নাম : জিতেন্দ্র নাথ বিশ্বাস বাড়ির নং : n0030 বয়স : 53 লিঙ্গ : পুরুষ	LLQ1175694 ফটো উপলব্ধ	323 নাম : বিলকিস বিশ্বাস পিতার নাম : আরসাদ বিশ্বাস বাড়ির নং : n0056 বয়স : 35 লিঙ্গ : মহিলা	YDY0912568 ফটো উপলব্ধ	324 নাম : আশিস বিশ্বাস পিতার নাম : কার্তিক বিশ্বাস বাড়ির নং : n0157 বয়স : 46 লিঙ্গ : পুরুষ	LLQ1176288 ফটো উপলব্ধ
325 নাম : পম্পা বিশ্বাস স্বামীর নাম : সঞ্জয় বিশ্বাস বাড়ির নং : না বয়স : 37 লিঙ্গ : মহিলা	NNR0346338 ফটো উপলব্ধ	326 নাম : লাবনী বিশ্বাস পিতার নাম : লালন বিশ্বাস বাড়ির নং : এন0015 বয়স : 21 লিঙ্গ : মহিলা	YDY1639384 ফটো উপলব্ধ	327 নাম : অলিউল বিশ্বাস পিতার নাম : সামাযুন বিশ্বাস বাড়ির নং : এন0068 বয়স : 21 লিঙ্গ : পুরুষ	YDY1639293 ফটো উপলব্ধ
328 নাম : করুনা বিবি স্বামীর নাম : ছিদ্দিক বিশ্বাস বাড়ির নং : n0065 বয়স : 53 লিঙ্গ : মহিলা	LLQ1176106 ফটো উপলব্ধ	329 নাম : সুবীর বিশ্বাস পিতার নাম : বিধান বিশ্বাস বাড়ির নং : এন0089 বয়স : 21 লিঙ্গ : পুরুষ	YDY1640341 ফটো উপলব্ধ	330 নাম : সাবিকুন নাহার স্বামীর নাম : ইমরান বিশ্বাস বাড়ির নং : 033 বয়স : 22 লিঙ্গ : মহিলা	YDY1628817 ফটো উপলব্ধ

331	YDY1002104	ফটো উপলব্ধ	332	YDY0025320	ফটো উপলব্ধ	333	YDY1086669	ফটো উপলব্ধ
নাম : অমিত বিশ্বাস পিতার নাম: শচীন্দ্রনাথ বিশ্বাস বাড়ির নং : n0093 বয়স : 31 লিঙ্গ : পুরুষ			নাম : আব্দুল বারী বিশ্বাস পিতার নাম: ফরোজ বিশ্বাস বাড়ির নং : সুটিয়া বয়স : 52 লিঙ্গ : পুরুষ			নাম : সাইফুল বিশ্বাস পিতার নাম: মনিরুল বিশ্বাস বাড়ির নং : n0067 বয়স : 29 লিঙ্গ : পুরুষ		
334	YDY1086677	ফটো উপলব্ধ	335	YDY1086685	ফটো উপলব্ধ	336	YDY1086701	ফটো উপলব্ধ
নাম : সাহিন বিশ্বাস পিতার নাম: রওসান আলি বিশ্বাস বাড়ির নং : n0056 বয়স : 29 লিঙ্গ : পুরুষ			নাম : ইমরান বিশ্বাস পিতার নাম: ইয়ারব বিশ্বাস বাড়ির নং : n0056 বয়স : 29 লিঙ্গ : পুরুষ			নাম : মোঃ রাজু বিশ্বাস পিতার নাম: আরসাদ বিশ্বাস বাড়ির নং : n0056 বয়স : 30 লিঙ্গ : পুরুষ		
337	YDY1279249	ফটো উপলব্ধ	338	YDY1334960	ফটো উপলব্ধ	339	YDY1343227	ফটো উপলব্ধ
নাম : নাসিরুল বিশ্বাস পিতার নাম: মনিরুল বিশ্বাস বাড়ির নং : n0067 বয়স : 26 লিঙ্গ : পুরুষ			নাম : সৌরভ অধিকারী পিতার নাম: তারক অধিকারী বাড়ির নং : 32 বয়স : 25 লিঙ্গ : পুরুষ			নাম : রুপম বিশ্বাস পিতার নাম: মোহাম্মদ আরসাদ বিশ্বাস বাড়ির নং : 0168 বয়স : 25 লিঙ্গ : পুরুষ		
340	YDY1296888	ফটো উপলব্ধ	341	YDY1296896	ফটো উপলব্ধ	342	LLQ1175280	ফটো উপলব্ধ
নাম : শামিন বিশ্বাস পিতার নাম: রওসান বিশ্বাস বাড়ির নং : n0222 বয়স : 27 লিঙ্গ : পুরুষ			নাম : ইন্দ্রজিৎ বিশ্বাস পিতার নাম: যামিনী বিশ্বাস বাড়ির নং : n0033 বয়স : 31 লিঙ্গ : পুরুষ			নাম : লালন বিশ্বাস পিতার নাম: কেশব লাল বিশ্বাস বাড়ির নং : n0089 বয়স : 46 লিঙ্গ : পুরুষ		
343	YDY1541044	ফটো উপলব্ধ	344	YDY1563949	ফটো উপলব্ধ	345	YDY1468552	ফটো উপলব্ধ
নাম : মিলন দাস পিতার নাম: উদয় দাস বাড়ির নং : - বয়স : 29 লিঙ্গ : পুরুষ			নাম : পার্থ প্রতিম বিশ্বাস পিতার নাম: পরিমল কান্তি বিশ্বাস বাড়ির নং : এন0048 বয়স : 23 লিঙ্গ : পুরুষ			নাম : মোহাম্মদ ইয়াচিন বিশ্বাস পিতার নাম: সিরাজুল বিশ্বাস বাড়ির নং : n0066 বয়স : 25 লিঙ্গ : পুরুষ		
346	YDY1445493	ফটো উপলব্ধ	347	YDY1432665	ফটো উপলব্ধ	348	LLQ1175249	ফটো উপলব্ধ
নাম : ইলিয়াস কাঞ্চন বিশ্বাস পিতার নাম: আব্দুল জব্বার বিশ্বাস বাড়ির নং : n0057 বয়স : 25 লিঙ্গ : পুরুষ			নাম : জয়শ্রী বিশ্বাস মন্ডল স্বামীর নাম: অসিত বিশ্বাস বাড়ির নং : 0032 বয়স : 29 লিঙ্গ : মহিলা			নাম : দেবদাস বিশ্বাস পিতার নাম: কৃষ্ণধন বিশ্বাস বাড়ির নং : 0050 বয়স : 72 লিঙ্গ : পুরুষ		
349	YDY0025916	ফটো উপলব্ধ	350	LLQ1176270	ফটো উপলব্ধ	351	LLQ0176479	ফটো উপলব্ধ
নাম : বৈশাখী বিশ্বাস স্বামীর নাম: শংকর বিশ্বাস বাড়ির নং : n0049 বয়স : 36 লিঙ্গ : মহিলা			নাম : শংকর বিশ্বাস পিতার নাম: শরৎ চন্দ্র বিশ্বাস বাড়ির নং : n0049 বয়স : 43 লিঙ্গ : পুরুষ			নাম : হাসিনতা বিশ্বাস স্বামীর নাম: শরৎচন্দ্র বিশ্বাস বাড়ির নং : 0049 বয়স : 71 লিঙ্গ : মহিলা		
352	LLQ1924307	ফটো উপলব্ধ	353	LLQ0176461	ফটো উপলব্ধ	354	LLQ2413912	ফটো উপলব্ধ
নাম : সঞ্জয় বিশ্বাস পিতার নাম: শরৎ বিশ্বাস বাড়ির নং : n0049 বয়স : 43 লিঙ্গ : পুরুষ			নাম : শরৎ বিশ্বাস পিতার নাম: কৃষ্ণধন বিশ্বাস বাড়ির নং : 0049 বয়স : 82 লিঙ্গ : পুরুষ			নাম : বিষ্ণু বিশ্বাস পিতার নাম: বাসুদেব বিশ্বাস বাড়ির নং : n0039 বয়স : 38 লিঙ্গ : পুরুষ		
355	LLQ1924281	ফটো উপলব্ধ	356	LLQ1176502	ফটো উপলব্ধ	357	LLQ1924315	ফটো উপলব্ধ
নাম : র্না বিশ্বাস স্বামীর নাম: নিখিল বিশ্বাস বাড়ির নং : n0033 বয়স : 46 লিঙ্গ : মহিলা			নাম : নিখিল বিশ্বাস পিতার নাম: সুরেন্দ্র নাথ বিশ্বাস বাড়ির নং : n0033 বয়স : 56 লিঙ্গ : পুরুষ			নাম : সঞ্জয় বিশ্বাস পিতার নাম: সুধন্য বিশ্বাস বাড়ির নং : n0033 বয়স : 44 লিঙ্গ : পুরুষ		
358	YDY1019074	ফটো উপলব্ধ	359	YDY0339366	ফটো উপলব্ধ	360	LLQ0176263	ফটো উপলব্ধ
নাম : অসিত বিশ্বাস পিতার নাম: মনীন্দ্রনাথ বিশ্বাস বাড়ির নং : 118 বয়স : 29 লিঙ্গ : পুরুষ			নাম : অগ্রিম বিশ্বাস পিতার নাম: শচীন্দ্র বিশ্বাস বাড়ির নং : n0093 বয়স : 35 লিঙ্গ : পুরুষ			নাম : সবিতা বিশ্বাস পিতার নাম: উপেন্দ্র বিশ্বাস বাড়ির নং : n0168 বয়স : 55 লিঙ্গ : মহিলা		

361 নাম : সুরত বিশ্বাস পিতার নাম: ননী বিশ্বাস বাড়ির নং : n0168 বয়স : 30 লিঙ্গ : পুরুষ	YDY0912741 ফটো উপলব্ধ	362 নাম : উজ্জল বিশ্বাস পিতার নাম: ননী বিশ্বাস বাড়ির নং : n0168 বয়স : 38 লিঙ্গ : পুরুষ	YDY0424291 ফটো উপলব্ধ	363 নাম : শিখা বিশ্বাস স্বামীর নাম: ননী বিশ্বাস বাড়ির নং : n0168 বয়স : 55 লিঙ্গ : মহিলা	LLQ0176255 ফটো উপলব্ধ
364 নাম : ননী বিশ্বাস পিতার নাম: উপেন্দ্র বিশ্বাস বাড়ির নং : n0168 বয়স : 59 লিঙ্গ : পুরুষ	LLQ0176248 ফটো উপলব্ধ	365 নাম : কানন বিশ্বাস স্বামীর নাম: দেবদাস বিশ্বাস বাড়ির নং : 0050 বয়স : 61 লিঙ্গ : মহিলা	LLQ0176503 ফটো উপলব্ধ	366 নাম : পারুল বিশ্বাস স্বামীর নাম: সুধন্য বিশ্বাস বাড়ির নং : n0033 বয়স : 61 লিঙ্গ : মহিলা	LLQ0176784 ফটো উপলব্ধ
367 নাম : সুধন্য বিশ্বাস পিতার নাম: সুরেন্দ্র বিশ্বাস বাড়ির নং : 0033 বয়স : 68 লিঙ্গ : পুরুষ	LLQ0176776 ফটো উপলব্ধ	368 নাম : টুম্পা বিশ্বাস স্বামীর নাম: অশোক বিশ্বাস বাড়ির নং : উওর পারা বয়স : 32 লিঙ্গ : মহিলা	YDY1018886 ফটো উপলব্ধ	369 নাম : অশোক বিশ্বাস পিতার নাম: অমল বিশ্বাস বাড়ির নং : n0032 বয়স : 43 লিঙ্গ : পুরুষ	LLQ1924265 ফটো উপলব্ধ
370 নাম : অসিত বিশ্বাস পিতার নাম: অমল বিশ্বাস বাড়ির নং : 00 বয়স : 43 লিঙ্গ : পুরুষ	LLQ1923150 ফটো উপলব্ধ	371 নাম : চঞ্চলা বিশ্বাস পিতার নাম: অন্নদা বিশ্বাস বাড়ির নং : n0156 বয়স : 42 লিঙ্গ : মহিলা	LLQ2137925 ফটো উপলব্ধ	372 নাম : ঋর্ণা বিশ্বাস স্বামীর নাম: বলরাম বিশ্বাস বাড়ির নং : n0156 বয়স : 42 লিঙ্গ : মহিলা	YDY0912576 ফটো উপলব্ধ
373 নাম : বলরাম বিশ্বাস পিতার নাম: অন্নদা বিশ্বাস বাড়ির নং : 150 বয়স : 49 লিঙ্গ : পুরুষ	LLQ0176131 ফটো উপলব্ধ	374 নাম : অন্নদা বিশ্বাস পিতার নাম: মনোহর বিশ্বাস বাড়ির নং : n0156 বয়স : 80 লিঙ্গ : পুরুষ	YDY1404284 ফটো উপলব্ধ	375 নাম : গনেশ বিশ্বাস পিতার নাম: বাসুদেব বিশ্বাস বাড়ির নং : n0031 বয়স : 42 লিঙ্গ : পুরুষ	LLQ2414035 ফটো উপলব্ধ
376 নাম : বিজলী বিশ্বাস স্বামীর নাম: বাসুদেব বিশ্বাস বাড়ির নং : n0031 বয়স : 74 লিঙ্গ : মহিলা	LLQ0176628 ফটো উপলব্ধ	377 নাম : পূর্ণিমা বিশ্বাস স্বামীর নাম: পরিমল কান্তি বিশ্বাস বাড়ির নং : n0030 বয়স : 52 লিঙ্গ : মহিলা	HVD1372887 ফটো উপলব্ধ	378 নাম : নিমাই বিশ্বাস পিতার নাম: জিতেন্দ্র নাথ বিশ্বাস বাড়ির নং : n0030 বয়স : 50 লিঙ্গ : পুরুষ	LLQ0176685 ফটো উপলব্ধ
379 নাম : কুমুদ রঞ্জন বিশ্বাস পিতার নাম: দেবশীষ বিশ্বাস বাড়ির নং : 0029 বয়স : 32 লিঙ্গ : পুরুষ	YDY0912873 ফটো উপলব্ধ	380 নাম : রমাকান্ত বিশ্বাস পিতার নাম: দেবশীষ বিশ্বাস বাড়ির নং : n0029 বয়স : 32 লিঙ্গ : পুরুষ	YDY0806083 ফটো উপলব্ধ	381 নাম : দেবাশিস বিশ্বাস পিতার নাম: রতন বিশ্বাস বাড়ির নং : n0029 বয়স : 61 লিঙ্গ : পুরুষ	LLQ0176693 ফটো উপলব্ধ
382 নাম : অনিবার্ন বিশ্বাস পিতার নাম: মনুথ বিশ্বাস বাড়ির নং : n0028 বয়স : 29 লিঙ্গ : পুরুষ	YDY1018985 ফটো উপলব্ধ	383 নাম : শ্যামল বিশ্বাস পিতার নাম: মনুথ বিশ্বাস বাড়ির নং : n0028 বয়স : 37 লিঙ্গ : পুরুষ	LLQ2676153 ফটো উপলব্ধ	384 নাম : মনুথ বিশ্বাস পিতার নাম: চিত্তরঞ্জন বিশ্বাস বাড়ির নং : n0028 বয়স : 63 লিঙ্গ : পুরুষ	WB/14/093/063087 ফটো উপলব্ধ
385 নাম : সুপর্ণা বিশ্বাস স্বামীর নাম: তপন বিশ্বাস বাড়ির নং : N0013 বয়স : 37 লিঙ্গ : মহিলা	YDY0806026 ফটো উপলব্ধ	386 নাম : তপন বিশ্বাস পিতার নাম: বীরেন বিশ্বাস বাড়ির নং : n0013 বয়স : 53 লিঙ্গ : পুরুষ	LLQ2197655 ফটো উপলব্ধ	387 নাম : প্রমিলা বিশ্বাস স্বামীর নাম: বীরেন্দ্র বিশ্বাস বাড়ির নং : n0013 বয়স : 68 লিঙ্গ : মহিলা	LLQ1923184 ফটো উপলব্ধ
388 নাম : আরতী বিশ্বাস স্বামীর নাম: তাপস বিশ্বাস বাড়ির নং : n0013 বয়স : 41 লিঙ্গ : মহিলা	LLQ2197648 ফটো উপলব্ধ	389 নাম : তাপস বিশ্বাস পিতার নাম: বীরেন্দ্রনাথ বিশ্বাস বাড়ির নং : n0013 বয়স : 55 লিঙ্গ : পুরুষ	LLQ2197630 ফটো উপলব্ধ	390 নাম : আমোনা বিবি স্বামীর নাম: আব্দুল নূর বিশ্বাস বাড়ির নং : 0057 বয়স : 38 লিঙ্গ : মহিলা	YDY0912816 ফটো উপলব্ধ

391	LLQ0176719	ফটো উপলব্ধ	392	YDY1188622	ফটো উপলব্ধ	393	LLQ2587871	ফটো উপলব্ধ
নাম : ধনীন্দ্র নাথ বিশ্বাস পিতার নাম: সত্য রঞ্জন বিশ্বাস বাড়ির নং : n0093 বয়স : 64 লিঙ্গ : পুরুষ			নাম : সাহেব বিশ্বাস পিতার নাম: ছোবন বিশ্বাস বাড়ির নং : n0058 বয়স : 27 লিঙ্গ : পুরুষ			নাম : সোনালী বিশ্বাস স্বামীর নাম: সামায়েন বিশ্বাস বাড়ির নং : n0068 বয়স : 37 লিঙ্গ : মহিলা		
394	LLQ0176396	ফটো উপলব্ধ	395	LLQ0176404	ফটো উপলব্ধ	396	LLQ2137701	ফটো উপলব্ধ
নাম : কেশবলাল বিশ্বাস পিতার নাম: কুচিশ্বর বিশ্বাস বাড়ির নং : 0089 বয়স : 77 লিঙ্গ : পুরুষ			নাম : সবিতা বিশ্বাস স্বামীর নাম: কেশবলাল বিশ্বাস বাড়ির নং : n0089 বয়স : 66 লিঙ্গ : মহিলা			নাম : বিধান বিশ্বাস পিতার নাম: কেশবলাল বিশ্বাস বাড়ির নং : n0089 বয়স : 46 লিঙ্গ : পুরুষ		
397	YDY0543793	ফটো উপলব্ধ	398	YDY0544379	ফটো উপলব্ধ	399	LLQ0176701	ফটো উপলব্ধ
নাম : মিতালী বিশ্বাস স্বামীর নাম: সত্য বিশ্বাস বাড়ির নং : n0089 বয়স : 41 লিঙ্গ : মহিলা			নাম : মধুলিকা বিশ্বাস স্বামীর নাম: লালন বিশ্বাস বাড়ির নং : n0089 বয়স : 41 লিঙ্গ : মহিলা			নাম : সচীন্দ্র নাথ বিশ্বাস পিতার নাম: সত্য বিশ্বাস বাড়ির নং : n0093 বয়স : 69 লিঙ্গ : পুরুষ		
400	LLQ0176727	ফটো উপলব্ধ	401	LLQ0176743	ফটো উপলব্ধ	402	LLQ0176750	ফটো উপলব্ধ
নাম : আরতী বিশ্বাস স্বামীর নাম: ধনেন্দ্র নাথ বিশ্বাস বাড়ির নং : 0093 বয়স : 53 লিঙ্গ : মহিলা			নাম : সুজতা বিশ্বাস স্বামীর নাম: মনিন্দ্র বিশ্বাস বাড়ির নং : 0093 বয়স : 57 লিঙ্গ : মহিলা			নাম : সীতানাথ বিশ্বাস পিতার নাম: সত্যরঞ্জন বিশ্বাস বাড়ির নং : n0093 বয়স : 56 লিঙ্গ : পুরুষ		
403	YDY0025411	ফটো উপলব্ধ	404	YDY0339168	ফটো উপলব্ধ	405	LLQ0176214	ফটো উপলব্ধ
নাম : শাহেলী বিশ্বাস পিতার নাম: শচীন্দ্রনাথ বিশ্বাস বাড়ির নং : n0093 বয়স : 37 লিঙ্গ : মহিলা			নাম : সহিদুর বিশ্বাস পিতার নাম: আনোয়ার আলি বিশ্বাস বাড়ির নং : n0067 বয়স : 36 লিঙ্গ : পুরুষ			নাম : লতিফা বিশ্বাস স্বামীর নাম: আনোয়ার বিশ্বাস বাড়ির নং : n0067 বয়স : 64 লিঙ্গ : মহিলা		
406	LLQ0176222	ফটো উপলব্ধ	407	LLQ1923234	ফটো উপলব্ধ	408	LLQ1924273	ফটো উপলব্ধ
নাম : মনিরুল বিশ্বাস পিতার নাম: আনোয়ার বিশ্বাস বাড়ির নং : n0067 বয়স : 52 লিঙ্গ : পুরুষ			নাম : তনুজা বিশ্বাস স্বামীর নাম: মনিরুল বিশ্বাস বাড়ির নং : n0067 বয়স : 44 লিঙ্গ : মহিলা			নাম : আশাদুর বিশ্বাস পিতার নাম: আনোয়ার বিশ্বাস বাড়ির নং : n0067 বয়স : 43 লিঙ্গ : পুরুষ		
409	LLQ2199487	ফটো উপলব্ধ	410	YDY0912527	ফটো উপলব্ধ	411	LLQ0176560	ফটো উপলব্ধ
নাম : জাকির হোসেন বিশ্বাস পিতার নাম: রজ্জাক বিশ্বাস বাড়ির নং : n0068 বয়স : 40 লিঙ্গ : পুরুষ			নাম : রাবেয়া খাতুন বিশ্বাস স্বামীর নাম: জাকির হোসেন বিশ্বাস বাড়ির নং : 0068 বয়স : 32 লিঙ্গ : মহিলা			নাম : জেলেহার বিশ্বাস স্বামীর নাম: রজ্জাক বিশ্বাস বাড়ির নং : n0068 বয়স : 81 লিঙ্গ : মহিলা		
412	LLQ0176578	ফটো উপলব্ধ	413	LLQ0176586	ফটো উপলব্ধ	414	YDY0912543	ফটো উপলব্ধ
নাম : সামায়েন বিশ্বাস পিতার নাম: রাজ্জাক বিশ্বাস বাড়ির নং : n0068 বয়স : 57 লিঙ্গ : পুরুষ			নাম : আলিম বিশ্বাস পিতার নাম: রাজ্জাক বিশ্বাস বাড়ির নং : n0068 বয়স : 51 লিঙ্গ : পুরুষ			নাম : রীনা বিশ্বাস (মওল) স্বামীর নাম: আলিম বিশ্বাস বাড়ির নং : n0068 বয়স : 40 লিঙ্গ : মহিলা		
415	YDY0690537	ফটো উপলব্ধ	416	LLQ0176321	ফটো উপলব্ধ	417	LLQ2199347	ফটো উপলব্ধ
নাম : টিটল বিশ্বাস পিতার নাম: ননী বিশ্বাস বাড়ির নং : n0156 বয়স : 33 লিঙ্গ : পুরুষ			নাম : সুরুচি বিশ্বাস স্বামীর নাম: কার্তিক বিশ্বাস বাড়ির নং : 158 বয়স : 76 লিঙ্গ : মহিলা			নাম : তাপসী বিশ্বাস স্বামীর নাম: আশিস বিশ্বাস বাড়ির নং : n0157 বয়স : 41 লিঙ্গ : মহিলা		
418	LLQ0174862	ফটো উপলব্ধ	419	LLQ0174870	ফটো উপলব্ধ	420	LLQ1176536	ফটো উপলব্ধ
নাম : অনুমতি বিশ্বাস পিতার নাম: বিনয় বিশ্বাস বাড়ির নং : n0144 বয়স : 56 লিঙ্গ : মহিলা			নাম : তারক অধিকারী পিতার নাম: সুরেন্দ্র অধিকারী বাড়ির নং : n0144 বয়স : 50 লিঙ্গ : পুরুষ			নাম : জবেদা বিশ্বাস স্বামীর নাম: আঃ ছাত্তার বিশ্বাস বাড়ির নং : n0056 বয়স : 57 লিঙ্গ : মহিলা		

421	LLQ1176585	ফটো উপলব্ধ	422	LLQ1176577	ফটো উপলব্ধ	423	YDY1018894	ফটো উপলব্ধ
নাম : ইয়ারব বিশ্বাস পিতার নাম: আঃ ছাত্তার বিশ্বাস বাড়ির নং : n0056 বয়স : 56 লিঙ্গ : পুরুষ			নাম : রহিমা বিশ্বাস স্বামীর নাম: ইয়ারব বিশ্বাস বাড়ির নং : n0056 বয়স : 51 লিঙ্গ : মহিলা			নাম : আরসাদ বিশ্বাস পিতার নাম: আঃ ছাত্তার বিশ্বাস বাড়ির নং : n0056 বয়স : 55 লিঙ্গ : পুরুষ		
424	YDY0912550	ফটো উপলব্ধ	425	LLQ1923226	ফটো উপলব্ধ	426	YDY0690511	ফটো উপলব্ধ
নাম : কুলচন বিশ্বাস স্বামীর নাম: আরসাদ বিশ্বাস বাড়ির নং : n0056 বয়স : 53 লিঙ্গ : মহিলা			নাম : মুক্তার আলি বিশ্বাস পিতার নাম: আঃ ছাত্তার বিশ্বাস বাড়ির নং : n0056 বয়স : 51 লিঙ্গ : পুরুষ			নাম : আমিরুল বিশ্বাস পিতার নাম: আন্সার আলি বিশ্বাস বাড়ির নং : n0056 বয়স : 36 লিঙ্গ : পুরুষ		
427	LLQ0176180	ফটো উপলব্ধ	428	YDY0025288	ফটো উপলব্ধ	429	YDY0690479	ফটো উপলব্ধ
নাম : আমেদা বিশ্বাস স্বামীর নাম: আন্সার বিশ্বাস বাড়ির নং : n0056 বয়স : 66 লিঙ্গ : মহিলা			নাম : আব্দুল রহিম বিশ্বাস পিতার নাম: আব্দুল ছাত্তার বিশ্বাস বাড়ির নং : n0056 বয়স : 38 লিঙ্গ : পুরুষ			নাম : মনিরুল হোসেন বিশ্বাস পিতার নাম: আবদার আলি বিশ্বাস বাড়ির নং : n0056 বয়স : 34 লিঙ্গ : পুরুষ		
430	YDY0912790	ফটো উপলব্ধ	431	LLQ0176040	ফটো উপলব্ধ	432	LLQ0176057	ফটো উপলব্ধ
নাম : সাবিনা খাতুন পিতার নাম: মুখতার আলি বিশ্বাস বাড়ির নং : n0056 বয়স : 31 লিঙ্গ : মহিলা			নাম : আঃ জববার বিশ্বাস পিতার নাম: লতিফ আলি বিশ্বাস বাড়ির নং : 0057 বয়স : 69 লিঙ্গ : পুরুষ			নাম : ফরিদা বিবি স্বামীর নাম: জববার বিশ্বাস বাড়ির নং : n0057 বয়স : 63 লিঙ্গ : মহিলা		
433	LLQ0176065	ফটো উপলব্ধ	434	LLQ0176073	ফটো উপলব্ধ	435	LLQ0176032	ফটো উপলব্ধ
নাম : গফফার বিশ্বাস পিতার নাম: লতিফ বিশ্বাস বাড়ির নং : n0057 বয়স : 61 লিঙ্গ : পুরুষ			নাম : মুসলিমা বিবি স্বামীর নাম: গফফার বিশ্বাস বাড়ির নং : n0057 বয়স : 59 লিঙ্গ : মহিলা			নাম : রওসন আলি বিশ্বাস পিতার নাম: আবদুল লতিফ বিশ্বাস বাড়ির নং : n0057 বয়স : 59 লিঙ্গ : পুরুষ		
436	LLQ0176081	ফটো উপলব্ধ	437	YDY1188697	ফটো উপলব্ধ	438	YDY1188705	ফটো উপলব্ধ
নাম : মসকুরা বিবি স্বামীর নাম: রওসন বিশ্বাস বাড়ির নং : n0057 বয়স : 54 লিঙ্গ : মহিলা			নাম : পুষ্পিতা বিশ্বাস পিতার নাম: ধনীন্দ্র নাথ বিশ্বাস বাড়ির নং : n0093 বয়স : 27 লিঙ্গ : মহিলা			নাম : সেরিনা বিশ্বাস (মন্ডল) স্বামীর নাম: জুলফিকার বিশ্বাস বাড়ির নং : n0057 বয়স : 27 লিঙ্গ : মহিলা		
439	LLQ2137875	ফটো উপলব্ধ	440	LLQ2676104	ফটো উপলব্ধ	441	LLQ2137867	ফটো উপলব্ধ
নাম : জহরলু বিশ্বাস পিতার নাম: জব্বার বিশ্বাস বাড়ির নং : n0057 বয়স : 44 লিঙ্গ : পুরুষ			নাম : রজিয়া বিবি স্বামীর নাম: জহরুল বিশ্বাস বাড়ির নং : 0057 বয়স : 43 লিঙ্গ : মহিলা			নাম : আব্দুলনূর বিশ্বাস পিতার নাম: জব্বারআলী বিশ্বাস বাড়ির নং : n0057 বয়স : 43 লিঙ্গ : পুরুষ		
442	YDY0424010	ফটো উপলব্ধ	443	YDY1723899	ফটো উপলব্ধ	444	LLQ0176594	ফটো উপলব্ধ
নাম : জুলফিকার আলি বিশ্বাস পিতার নাম: জব্বার বিশ্বাস বাড়ির নং : 0057 বয়স : 38 লিঙ্গ : পুরুষ			নাম : জিৎ বিশ্বাস মায়ের নাম: রাজিয়া খাতুন বাড়ির নং : 0057 বয়স : 21 লিঙ্গ : পুরুষ			নাম : ছোবান বিশ্বাস পিতার নাম: লতিফআলি বিশ্বাস বাড়ির নং : 0058 বয়স : 69 লিঙ্গ : পুরুষ		
445	WB/14/093/063322	ফটো উপলব্ধ	446	LLQ0176610	ফটো উপলব্ধ	447	YDY0912774	ফটো উপলব্ধ
নাম : আনোয়ারা বিশ্বাস স্বামীর নাম: ছোবান বিশ্বাস বাড়ির নং : n0058 বয়স : 57 লিঙ্গ : মহিলা			নাম : ফিরোজা বিশ্বাস স্বামীর নাম: চমদ বিশ্বাস বাড়ির নং : n0058 বয়স : 56 লিঙ্গ : মহিলা			নাম : ছালাম বিশ্বাস পিতার নাম: ছামাদ বিশ্বাস বাড়ির নং : 0058 বয়স : 31 লিঙ্গ : পুরুষ		
448	LLQ0176289	ফটো উপলব্ধ	449	YDY0424036	ফটো উপলব্ধ	450	LLQ0176297	ফটো উপলব্ধ
নাম : আরিজান বিশ্বাস স্বামীর নাম: ফরোজ বিশ্বাস বাড়ির নং : n0063 বয়স : 76 লিঙ্গ : মহিলা			নাম : জুলফিকার আলি বিশ্বাস মায়ের নাম: আরিজান বিশ্বাস বাড়ির নং : n0063 বয়স : 36 লিঙ্গ : পুরুষ			নাম : আব্দুল খালেক বিশ্বাস পিতার নাম: ফরোজ বিশ্বাস বাড়ির নং : n0063 বয়স : 61 লিঙ্গ : পুরুষ		

451 নাম : ইভানা বিশ্বাস পিতার নাম: আব্দুল খালেক বিশ্বাস বাড়ির নং : 0063 বয়স : 30 লিঙ্গ : মহিলা	YDY0912600 ফটো উপলব্ধ	452 নাম : আলিয়া বিশ্বাস স্বামীর নাম: আবদুল খালেক বিশ্বাস বাড়ির নং : 0063 বয়স : 30 লিঙ্গ : মহিলা	LLQ0176313 ফটো উপলব্ধ	453 নাম : বাবলু বিশ্বাস পিতার নাম: ফরজ আলি বিশ্বাস বাড়ির নং : n0063 বয়স : 47 লিঙ্গ : পুরুষ	LLQ2137917 ফটো উপলব্ধ
454 নাম : দাউদ বিশ্বাস পিতার নাম: এছাহক বিশ্বাস বাড়ির নং : n0065 বয়স : 61 লিঙ্গ : পুরুষ	YDY1692896 ফটো উপলব্ধ	455 নাম : বিউটি বিশ্বাস স্বামীর নাম: দাউদ বিশ্বাস বাড়ির নং : এন0065 বয়স : 55 লিঙ্গ : মহিলা	LLQ0176107 ফটো উপলব্ধ	456 নাম : জসিমউদ্দিন বিশ্বাস পিতার নাম: দাউদ বিশ্বাস বাড়ির নং : এন0065 বয়স : 31 লিঙ্গ : পুরুষ	YDY0805838 ফটো উপলব্ধ
457 নাম : ছিদ্দিক বিশ্বাস পিতার নাম: এছাহক বিশ্বাস বাড়ির নং : n0065 বয়স : 58 লিঙ্গ : পুরুষ	LLQ1176114 ফটো উপলব্ধ	458 নাম : আমেনা বিশ্বাস স্বামীর নাম: জাহান আলি বিশ্বাস বাড়ির নং : 066 বয়স : 66 লিঙ্গ : মহিলা	LLQ0176644 ফটো উপলব্ধ	459 নাম : আজিজুল বিশ্বাস মায়ের নাম: আমেনা বিশ্বাস বাড়ির নং : 066 বয়স : 38 লিঙ্গ : পুরুষ	LLQ2480655 ফটো উপলব্ধ
460 নাম : সিরাজুল বিশ্বাস পিতার নাম: জাহান আলি বিশ্বাস বাড়ির নং : n0066 বয়স : 53 লিঙ্গ : পুরুষ	LLQ1176544 ফটো উপলব্ধ	461 নাম : মৌসুমী বিশ্বাস স্বামীর নাম: নিমাই বিশ্বাস বাড়ির নং : n0030 বয়স : 27 লিঙ্গ : মহিলা	YDY1188655 ফটো উপলব্ধ	462 নাম : মোহেরুল বিশ্বাস স্বামীর নাম: মুখতার আলি বিশ্বাস বাড়ির নং : n0056 বয়স : 49 লিঙ্গ : মহিলা	LLQ1176569 ফটো উপলব্ধ
463 নাম : ফিরোজা বিশ্বাস স্বামীর নাম: আমিরুল বিশ্বাস বাড়ির নং : n0056 বয়স : 33 লিঙ্গ : মহিলা	YDY1086479 ফটো উপলব্ধ	464 নাম : আরজুমা মন্ডল স্বামীর নাম: সেলিম মন্ডল বাড়ির নং : কাঁচদহ বয়স : 23 লিঙ্গ : মহিলা	YDY1541150 ফটো উপলব্ধ	465 নাম : তহমিনা বিশ্বাস স্বামীর নাম: মনিরুল হোসেন বিশ্বাস বাড়ির নং : n0056 বয়স : 32 লিঙ্গ : মহিলা	UEC1552777 ফটো উপলব্ধ
466 নাম : মিতালী বিশ্বাস স্বামীর নাম: সঞ্জয় বিশ্বাস বাড়ির নং : 0033 বয়স : 32 লিঙ্গ : মহিলা	YDY0912915 ফটো উপলব্ধ	467 নাম : হাফিজা বিবি স্বামীর নাম: নজরুল বিশ্বাস বাড়ির নং : এন0056 বয়স : 39 লিঙ্গ : মহিলা	LLQ2676088 ফটো উপলব্ধ	468 নাম : পিয়ালী মন্ডল গাইন স্বামীর নাম: সঞ্জীৎ গাইন বাড়ির নং : এন0078 বয়স : 34 লিঙ্গ : মহিলা	WKM0959007 ফটো উপলব্ধ
469 নাম : জাহাঙ্গির আলম বিশ্বাস পিতার নাম: ছিদ্দিক বিশ্বাস বাড়ির নং : 0065 বয়স : 27 লিঙ্গ : পুরুষ	YDY1247980 ফটো উপলব্ধ	470 নাম : নজরুল বিশ্বাস পিতার নাম: আবদার আলি বিশ্বাস বাড়ির নং : এন0056 বয়স : 43 লিঙ্গ : পুরুষ	LLQ2137891 ফটো উপলব্ধ	471 নাম : দেবব্রত বিশ্বাস পিতার নাম: ননী বিশ্বাস বাড়ির নং : n0168 বয়স : 24 লিঙ্গ : পুরুষ	YDY1445725 ফটো উপলব্ধ
472 নাম : সুস্মিতা বিশ্বাস পিতার নাম: ধনীন্দ্র নাথ বিশ্বাস বাড়ির নং : 0252 বয়স : 25 লিঙ্গ : মহিলা	YDY1343169 ফটো উপলব্ধ	473 নাম : সোমা বৈদ্য স্বামীর নাম: শঙ্কর বৈদ্য বাড়ির নং : n0007 বয়স : 41 লিঙ্গ : মহিলা	LLQ2199453 ফটো উপলব্ধ	474 নাম : শঙ্কর বৈদ্য পিতার নাম: শঙ্কু নাথ বৈদ্য বাড়ির নং : n0007 বয়স : 53 লিঙ্গ : পুরুষ	WB/14/093/063301 ফটো উপলব্ধ
475 নাম : সুজাতা বৈদ্য পিতার নাম: শঙ্কর বৈদ্য বাড়ির নং : এন0007 বয়স : 24 লিঙ্গ : মহিলা	YDY1527936 ফটো উপলব্ধ	476 নাম : মাজেদ আলি গাজী পিতার নাম: মতিয়ার রহমান গাজী বাড়ির নং : এন0026 বয়স : 52 লিঙ্গ : পুরুষ	YDY1585751 ফটো উপলব্ধ	477 নাম : সায়ানতিকা মজুমদার পিতার নাম: সুকদেব মজুমদার বাড়ির নং : এন0059 বয়স : 22 লিঙ্গ : মহিলা	YDY1639558 ফটো উপলব্ধ
478 নাম : লাবনী মজুমদার পিতার নাম: রবীন্দ্র মজুমদার বাড়ির নং : এন0026 বয়স : 23 লিঙ্গ : মহিলা	YDY1513530 ফটো উপলব্ধ	479 নাম : রীতা মজুমদার স্বামীর নাম: জয়দেব মজুমদার বাড়ির নং : 135 বয়স : 37 লিঙ্গ : মহিলা	YDY0912766 ফটো উপলব্ধ	480 নাম : সুনীল মজুমদার পিতার নাম: অশ্বিনী মজুমদার বাড়ির নং : 135 বয়স : 66 লিঙ্গ : পুরুষ	LLQ0176834 ফটো উপলব্ধ

481	YDY0805960	ফটো উপলব্ধ	482	LLQ1175660	ফটো উপলব্ধ	483	YDY1400712	ফটো উপলব্ধ
নাম : সুপ্রিয়া মজুমদার স্বামীর নাম: সুকদেব মজুমদার বাড়ির নং : 135 বয়স : 35 লিঙ্গ : মহিলা			নাম : সুকদেব মজুমদার পিতার নাম: সুনীল মজুমদার বাড়ির নং : 113 বয়স : 50 লিঙ্গ : পুরুষ			নাম : ফুলরানী মজুমদার স্বামীর নাম: সুনীল মজুমদার বাড়ির নং : 135 বয়স : 67 লিঙ্গ : মহিলা		
484	YDY0806034	ফটো উপলব্ধ	485	LLQ2197903	ফটো উপলব্ধ	486	LLQ0176842	ফটো উপলব্ধ
নাম : রুপা মজুমদার স্বামীর নাম: গৌতম মজুমদার বাড়ির নং : N0094 বয়স : 39 লিঙ্গ : মহিলা			নাম : গৌতম মজুমদার পিতার নাম: গনেশ মজুমদার বাড়ির নং : n0094 বয়স : 41 লিঙ্গ : পুরুষ			নাম : গনেশ মজুমদার পিতার নাম: বসন্ত মজুমদার বাড়ির নং : n0094 বয়স : 65 লিঙ্গ : পুরুষ		
487	LLQ2413888	ফটো উপলব্ধ	488	LLQ0176875	ফটো উপলব্ধ	489	LLQ0176867	ফটো উপলব্ধ
নাম : বাসন্তী মজুমদার স্বামীর নাম: রবীন্দ্র মজুমদার বাড়ির নং : n0026 বয়স : 39 লিঙ্গ : মহিলা			নাম : রবীন্দ্র মজুমদার পিতার নাম: ধীরেন্দ্র মজুমদার বাড়ির নং : n0026 বয়স : 57 লিঙ্গ : পুরুষ			নাম : সুনীল মজুমদার পিতার নাম: ধীরেন্দ্র মজুমদার বাড়ির নং : n0026 বয়স : 65 লিঙ্গ : পুরুষ		
490	LLQ2676120	ফটো উপলব্ধ	491	YDY1538479	ফটো উপলব্ধ	492	YDY0424234	ফটো উপলব্ধ
নাম : সোনালী মজুমদার পিতার নাম: গনেশ মজুমদার বাড়ির নং : 0094 বয়স : 36 লিঙ্গ : মহিলা			নাম : শুভম মজুমদার পিতার নাম: সুনীল মজুমদার বাড়ির নং : এন0156 বয়স : 27 লিঙ্গ : পুরুষ			নাম : জয়দেব মজুমদার পিতার নাম: সুনীল মজুমদার বাড়ির নং : 135 বয়স : 35 লিঙ্গ : পুরুষ		
493	YDY1334895	ফটো উপলব্ধ	494	LLQ0176990	ফটো উপলব্ধ	495	LLQ2587830	ফটো উপলব্ধ
নাম : মোস্তফা মন্ডল পিতার নাম: জিয়াদ আলি মন্ডল বাড়ির নং : 0070 বয়স : 25 লিঙ্গ : পুরুষ			নাম : সেরিনা মণ্ডল স্বামীর নাম: জিয়াত আলি মণ্ডল বাড়ির নং : n0070 বয়স : 48 লিঙ্গ : মহিলা			নাম : আছিবন মন্ডল স্বামীর নাম: ইউনুছ মন্ডল বাড়ির নং : n0070 বয়স : 39 লিঙ্গ : মহিলা		
496	LLQ0177055	ফটো উপলব্ধ	497	LLQ0177063	ফটো উপলব্ধ	498	LLQ0177071	ফটো উপলব্ধ
নাম : ফিলাছুরাত মন্ডল পিতার নাম: কালুমুদ্দিন মন্ডল বাড়ির নং : n0084 বয়স : 53 লিঙ্গ : মহিলা			নাম : নুরনাহার মণ্ডল পিতার নাম: কালুমুদ্দিন মণ্ডল বাড়ির নং : n0084 বয়স : 48 লিঙ্গ : মহিলা			নাম : সহিদুল মন্ডল পিতার নাম: কালুমুদ্দিন মন্ডল বাড়ির নং : n0084 বয়স : 49 লিঙ্গ : পুরুষ		
499	LLQ1923481	ফটো উপলব্ধ	500	LLQ2587616	ফটো উপলব্ধ	501	LLQ0177048	ফটো উপলব্ধ
নাম : মেহেরুন্নেছা মন্ডল স্বামীর নাম: সহিদুল মণ্ডল বাড়ির নং : n0084 বয়স : 42 লিঙ্গ : মহিলা			নাম : আনিছর মন্ডল স্বামীর নাম: জোহরা মন্ডল বাড়ির নং : n0084 বয়স : 37 লিঙ্গ : পুরুষ			নাম : জোহরা মণ্ডল স্বামীর নাম: কালু মণ্ডল বাড়ির নং : n0084 বয়স : 71 লিঙ্গ : মহিলা		
502	LLQ0178558	ফটো উপলব্ধ	503	YDY0806364	ফটো উপলব্ধ	504	YDY0803023	ফটো উপলব্ধ
নাম : হামেদা মণ্ডল স্বামীর নাম: জুডোন মণ্ডল বাড়ির নং : n0047 বয়স : 61 লিঙ্গ : মহিলা			নাম : সেরিনা খাতুন পিতার নাম: আজগর মণ্ডল বাড়ির নং : NO012 বয়স : 31 লিঙ্গ : মহিলা			নাম : মিতা মণ্ডল স্বামীর নাম: প্রোসেন মন্ডল বাড়ির নং : n0032 বয়স : 31 লিঙ্গ : মহিলা		
505	LLQ0176941	ফটো উপলব্ধ	506	LLQ0177089	ফটো উপলব্ধ	507	LLQ0177287	ফটো উপলব্ধ
নাম : সুকুর আলি মন্ডল পিতার নাম: নবিছদ্দিন মন্ডল বাড়ির নং : n0059 বয়স : 70 লিঙ্গ : পুরুষ			নাম : রিজিয়া মণ্ডল স্বামীর নাম: মসিয়ার মণ্ডল বাড়ির নং : n0109 বয়স : 68 লিঙ্গ : মহিলা			নাম : অলোকা মন্ডল স্বামীর নাম: অশোক মন্ডল বাড়ির নং : n0034 বয়স : 59 লিঙ্গ : মহিলা		
508	LLQ0177279	ফটো উপলব্ধ	509	LLQ0177360	ফটো উপলব্ধ	510	YDY0544221	ফটো উপলব্ধ
নাম : অশোক মন্ডল পিতার নাম: সতীশ মন্ডল বাড়ির নং : n0034 বয়স : 65 লিঙ্গ : পুরুষ			নাম : সাইমা মণ্ডল স্বামীর নাম: ছলেমান মণ্ডল বাড়ির নং : n0086 বয়স : 65 লিঙ্গ : মহিলা			নাম : এস্তাজুল মণ্ডল পিতার নাম: সিরাজুল মণ্ডল বাড়ির নং : n0145 বয়স : 34 লিঙ্গ : পুরুষ		

511 নাম : অজুরা বিবি স্বামীর নাম: আবদুল হক মন্ডল বাড়ির নং : 146 বয়স : 66 লিঙ্গ : মহিলা	LLQ0177139 ফটো উপলব্ধ	512 নাম : অদূত মন্ডল পিতার নাম: সলেমান মন্ডল বাড়ির নং : n0086 বয়স : 44 লিঙ্গ : পুরুষ	LLQ1924349 ফটো উপলব্ধ	513 নাম : সরিফা খাতুন মন্ডল স্বামীর নাম: অদূত মন্ডল বাড়ির নং : n0211 বয়স : 34 লিঙ্গ : মহিলা	YDY0928796 ফটো উপলব্ধ
514 নাম : নাসিরুল মন্ডল পিতার নাম: আবদুল হক মন্ডল বাড়ির নং : 146 বয়স : 39 লিঙ্গ : পুরুষ	LLQ2587533 ফটো উপলব্ধ	515 নাম : রওসানারা মন্ডল স্বামীর নাম: মসিয়্যার রহমান মন্ডল বাড়ির নং : n0107 বয়স : 53 লিঙ্গ : মহিলা	LLQ0177147 ফটো উপলব্ধ	516 নাম : মাওলা মন্ডল পিতার নাম: হেমাৎ মন্ডল বাড়ির নং : n0107 বয়স : 51 লিঙ্গ : পুরুষ	LLQ2197945 ফটো উপলব্ধ
517 নাম : রিমা সরদার স্বামীর নাম: সফি কুল মন্ডল বাড়ির নং : এন0074 বয়স : 23 লিঙ্গ : মহিলা	YDY1611110 ফটো উপলব্ধ	518 নাম : প্রীতম মন্ডল পিতার নাম: পরিমল মন্ডল বাড়ির নং : এন022 বয়স : 21 লিঙ্গ : পুরুষ	YDY1643022 ফটো উপলব্ধ	519 নাম : নীলকান্ত মন্ডল পিতার নাম: জনার্দন মন্ডল বাড়ির নং : n0037 বয়স : 59 লিঙ্গ : পুরুষ	LLQ1176056 ফটো উপলব্ধ
520 নাম : লিপীকা মন্ডল পিতার নাম: জনার্দন মন্ডল বাড়ির নং : n0037 বয়স : 54 লিঙ্গ : মহিলা	LLQ1176452 ফটো উপলব্ধ	521 নাম : অনিতা মন্ডল স্বামীর নাম: পরিমল মন্ডল বাড়ির নং : n0037 বয়স : 42 লিঙ্গ : মহিলা	LLQ2137677 ফটো উপলব্ধ	522 নাম : নির্মাল মন্ডল পিতার নাম: জনার্দন মন্ডল বাড়ির নং : n0037 বয়স : 53 লিঙ্গ : পুরুষ	LLQ1566496 ফটো উপলব্ধ
523 নাম : মিনাকী মন্ডল পিতার নাম: সাহিদ আলী মন্ডল বাড়ির নং : এন0055 বয়স : 24 লিঙ্গ : মহিলা	YDY1668979 ফটো উপলব্ধ	524 নাম : প্রদীপ মন্ডল পিতার নাম: জনার্দন মন্ডল বাড়ির নং : n0037 বয়স : 46 লিঙ্গ : পুরুষ	LLQ1175504 ফটো উপলব্ধ	525 নাম : কুসুম মণ্ডল স্বামীর নাম: নিলকান্ত মণ্ডল বাড়ির নং : 00 বয়স : 43 লিঙ্গ : মহিলা	LLQ1923614 ফটো উপলব্ধ
526 নাম : সুচিত্রা মণ্ডল স্বামীর নাম: নির্মাল মণ্ডল বাড়ির নং : 00 বয়স : 37 লিঙ্গ : মহিলা	YDY0423996 ফটো উপলব্ধ	527 নাম : কবিরুল মন্ডল পিতার নাম: আব্দুল হক মন্ডল বাড়ির নং : n0145 বয়স : 37 লিঙ্গ : পুরুষ	YDY0339325 ফটো উপলব্ধ	528 নাম : আবদুল হক মন্ডল পিতার নাম: দেহের মন্ডল বাড়ির নং : 146 বয়স : 81 লিঙ্গ : পুরুষ	LLQ0177113 ফটো উপলব্ধ
529 নাম : ইয়ানুর মন্ডল পিতার নাম: নজরুল ইসলাম মণ্ডল বাড়ির নং : n0131 বয়স : 26 লিঙ্গ : পুরুষ	YDY1311513 ফটো উপলব্ধ	530 নাম : রেহেনা খাতুন স্বামীর নাম: আযুব আলি মন্ডল বাড়ির নং : 169 বয়স : 31 লিঙ্গ : মহিলা	YDY1618180 ফটো উপলব্ধ	531 নাম : তুহিনা খাতুন মণ্ডল স্বামীর নাম: নাসিরুল মণ্ডল বাড়ির নং : n0145 বয়স : 36 লিঙ্গ : মহিলা	YDY0543876 ফটো উপলব্ধ
532 নাম : মহিদুল মন্ডল পিতার নাম: রসিদ মন্ডল বাড়ির নং : n0080 বয়স : 37 লিঙ্গ : পুরুষ	LLQ2587517 ফটো উপলব্ধ	533 নাম : পরিমল মন্ডল পিতার নাম: জনার্দন মন্ডল বাড়ির নং : n0037 বয়স : 51 লিঙ্গ : পুরুষ	LLQ1923606 ফটো উপলব্ধ	534 নাম : মোহাম্মাদ শহিদ আলি মন্ডল পিতার নাম: হামজা আলি মন্ডল বাড়ির নং : এন0255 বয়স : 51 লিঙ্গ : পুরুষ	LLQ0177477 ফটো উপলব্ধ
535 নাম : মাহাবুর মন্ডল পিতার নাম: রফিকুল মন্ডল বাড়ির নং : n0059 বয়স : 29 লিঙ্গ : পুরুষ	YDY1086453 ফটো উপলব্ধ	536 নাম : দিলীপ মন্ডল পিতার নাম: সনাতন মন্ডল বাড়ির নং : n0199 বয়স : 53 লিঙ্গ : পুরুষ	YDY1086610 ফটো উপলব্ধ	537 নাম : ফরোজ মন্ডল পিতার নাম: আজগর মন্ডল বাড়ির নং : 0074 বয়স : 66 লিঙ্গ : পুরুষ	LLQ0177386 ফটো উপলব্ধ
538 নাম : সফিকুল মন্ডল পিতার নাম: ফরোজ মন্ডল বাড়ির নং : 0074 বয়স : 34 লিঙ্গ : পুরুষ	YDY0690503 ফটো উপলব্ধ	539 নাম : সাহিন আক্তার মন্ডল পিতার নাম: ছিদ্দিক মন্ডল বাড়ির নং : n0075 বয়স : 29 লিঙ্গ : পুরুষ	YDY1018829 ফটো উপলব্ধ	540 নাম : রসিদ মন্ডল পিতার নাম: আনুদ্দিন মন্ডল বাড়ির নং : n0080 বয়স : 62 লিঙ্গ : পুরুষ	LLQ0177030 ফটো উপলব্ধ

541 নাম : রমেশ মন্ডল পিতার নাম: রঞ্জিত মন্ডল বাড়ির নং : n0106 বয়স : 25 লিঙ্গ : পুরুষ	YDY1334853 ফটো উপলব্ধ	542 নাম : গোবিন্দ মন্ডল পিতার নাম: সুভাষ মন্ডল বাড়ির নং : 0068 বয়স : 25 লিঙ্গ : পুরুষ	YDY1343185 ফটো উপলব্ধ	543 নাম : রিমা মন্ডল পিতার নাম: নীলকান্ত মন্ডল বাড়ির নং : 0037 বয়স : 25 লিঙ্গ : মহিলা	YDY1343219 ফটো উপলব্ধ
544 নাম : জয়ী বিশ্বাস পিতার নাম: শ্যামল বিশ্বাস বাড়ির নং : n0037 বয়স : 26 লিঙ্গ : মহিলা	YDY1295641 ফটো উপলব্ধ	545 নাম : কাকলী মন্ডল স্বামীর নাম: দিলীপ মন্ডল বাড়ির নং : 0189 বয়স : 30 লিঙ্গ : মহিলা	NNR1001270 ফটো উপলব্ধ	546 নাম : আমেনা মন্ডল স্বামীর নাম: জুমান মণ্ডল বাড়ির নং : n0107 বয়স : 55 লিঙ্গ : মহিলা	LLQ1176494 ফটো উপলব্ধ
547 নাম : লিলুফা ইয়াছমিন মন্ডল স্বামীর নাম: রফিকুল মন্ডল বাড়ির নং : n0074 বয়স : 28 লিঙ্গ : মহিলা	YDY1188838 ফটো উপলব্ধ	548 নাম : রফিকুল মন্ডল পিতার নাম: ফরোজ মন্ডল বাড়ির নং : 0074 বয়স : 37 লিঙ্গ : পুরুষ	LLQ2676070 ফটো উপলব্ধ	549 নাম : সাবনুর মন্ডল কারিকর স্বামীর নাম: লালটু মন্ডল বাড়ির নং : এন0059 বয়স : 25 লিঙ্গ : মহিলা	YDY1579549 ফটো উপলব্ধ
550 নাম : আকাশী সরকার মন্ডল স্বামীর নাম: উজ্জল মন্ডল বাড়ির নং : 11 বয়স : 23 লিঙ্গ : মহিলা	YDY1572346 ফটো উপলব্ধ	551 নাম : রাম মন্ডল পিতার নাম: রঞ্জিত মন্ডল বাড়ির নং : নীল বয়স : 24 লিঙ্গ : পুরুষ	YDY1483759 ফটো উপলব্ধ	552 নাম : কেয়া মন্ডল পিতার নাম: রহিম মন্ডল বাড়ির নং : 0075 বয়স : 24 লিঙ্গ : মহিলা	YDY1432715 ফটো উপলব্ধ
553 নাম : ফিরোজ মন্ডল পিতার নাম: আজিজুল মন্ডল বাড়ির নং : n0096 বয়স : 24 লিঙ্গ : পুরুষ	YDY1436757 ফটো উপলব্ধ	554 নাম : আনোয়ারা মন্ডল স্বামীর নাম: কিবরিয়া মন্ডল বাড়ির নং : n0059 বয়স : 64 লিঙ্গ : মহিলা	LLQ0176909 ফটো উপলব্ধ	555 নাম : দীপ্তি মন্ডল স্বামীর নাম: সুভাষ মন্ডল বাড়ির নং : নং 0169 বয়স : 30 লিঙ্গ : মহিলা	YMM2084655 ফটো উপলব্ধ
556 নাম : নাতাশা মন্ডল স্বামীর নাম: মাহাবুর মন্ডল বাড়ির নং : 98 বয়স : 23 লিঙ্গ : মহিলা	YDY1639335 ফটো উপলব্ধ	557 নাম : আজিজুল মন্ডল পিতার নাম: জুরোন মন্ডল বাড়ির নং : n0096 বয়স : 59 লিঙ্গ : পুরুষ	YDY1406826 ফটো উপলব্ধ	558 নাম : আছিয়া মণ্ডল স্বামীর নাম: আইজুল মণ্ডল বাড়ির নং : n0096 বয়স : 51 লিঙ্গ : মহিলা	LLQ1176528 ফটো উপলব্ধ
559 নাম : পাঞ্জাব আলি মন্ডল পিতার নাম: মসলেম মন্ডল বাড়ির নং : n0102 বয়স : 65 লিঙ্গ : পুরুষ	LLQ1176411 ফটো উপলব্ধ	560 নাম : শালেয়া বিবি স্বামীর নাম: পাঞ্জাব আলি মণ্ডল বাড়ির নং : 102 বয়স : 56 লিঙ্গ : মহিলা	LLQ0177220 ফটো উপলব্ধ	561 নাম : সাবিরুল মণ্ডল পিতার নাম: পাঞ্জাব আলি মন্ডল বাড়ির নং : n0102 বয়স : 35 লিঙ্গ : পুরুষ	YDY0424135 ফটো উপলব্ধ
562 নাম : সরিফুল মণ্ডল পিতার নাম: পাঞ্জাব আলী মণ্ডল বাড়ির নং : N0102 বয়স : 33 লিঙ্গ : পুরুষ	YDY0805846 ফটো উপলব্ধ	563 নাম : হাসিনা বিবি মন্ডল স্বামীর নাম: রুহুল আমিন মন্ডল বাড়ির নং : n0180 বয়স : 61 লিঙ্গ : মহিলা	YDY0025239 ফটো উপলব্ধ	564 নাম : লালটু মণ্ডল পিতার নাম: সুকুর আলি মণ্ডল বাড়ির নং : n0059 বয়স : 36 লিঙ্গ : পুরুষ	YDY0544288 ফটো উপলব্ধ
565 নাম : আলম্পীর মন্ডল পিতার নাম: কিবরিয়া মন্ডল বাড়ির নং : n0059 বয়স : 38 লিঙ্গ : পুরুষ	YDY0339184 ফটো উপলব্ধ	566 নাম : আরমান আলি মন্ডল পিতার নাম: মোছালেম মন্ডল বাড়ির নং : n0061 বয়স : 61 লিঙ্গ : পুরুষ	LLQ0177154 ফটো উপলব্ধ	567 নাম : মনোয়ারা বিবি স্বামীর নাম: আরমান আলি মন্ডল বাড়ির নং : n0061 বয়স : 53 লিঙ্গ : মহিলা	YDY1406131 ফটো উপলব্ধ
568 নাম : আনছার আলি মন্ডল পিতার নাম: আতর মন্ডল বাড়ির নং : 0069 বয়স : 66 লিঙ্গ : পুরুষ	LLQ0177295 ফটো উপলব্ধ	569 নাম : সাজেদা মণ্ডল স্বামীর নাম: আনছার মণ্ডল বাড়ির নং : n0069 বয়স : 61 লিঙ্গ : মহিলা	LLQ0177303 ফটো উপলব্ধ	570 নাম : মো জুলফিকার মন্ডল পিতার নাম: আনছার মন্ডল বাড়ির নং : n0069 বয়স : 40 লিঙ্গ : পুরুষ	LLQ2199339 ফটো উপলব্ধ

571	YDY0912824	নাম : রজিনা মণ্ডল পিতার নাম: আনছার আলি মণ্ডল বাড়ির নং : 0069 বয়স : 38 লিঙ্গ : মহিলা	ফটো উপলব্ধ	572	YDY0424051	নাম : ছাবির আলি মণ্ডল পিতার নাম: আনছার আলি মণ্ডল বাড়ির নং : n0069 বয়স : 36 লিঙ্গ : পুরুষ	ফটো উপলব্ধ	573	LLQ0177022	নাম : মমতাজ মন্ডল স্বামীর নাম: রসিদ মন্ডল বাড়ির নং : n0080 বয়স : 58 লিঙ্গ : মহিলা	ফটো উপলব্ধ
574	YDY0543850	নাম : সামিনুর মণ্ডল পিতার নাম: রসিদ মণ্ডল বাড়ির নং : n0080 বয়স : 34 লিঙ্গ : পুরুষ	ফটো উপলব্ধ	575	YDY0339317	নাম : হীরা পারভীন পিতার নাম: ফজলুর রহমান মন্ডল বাড়ির নং : n0090 বয়স : 36 লিঙ্গ : মহিলা	ফটো উপলব্ধ	576	LLQ0176933	নাম : মাহাফুজা মন্ডল স্বামীর নাম: রফিকুল মন্ডল বাড়ির নং : n0059 বয়স : 51 লিঙ্গ : মহিলা	ফটো উপলব্ধ
577	LLQ0176917	নাম : কহিনুর মণ্ডল স্বামীর নাম: ফজলুর মণ্ডল বাড়ির নং : n0059 বয়স : 59 লিঙ্গ : মহিলা	ফটো উপলব্ধ	578	LLQ0176974	নাম : রফিকুল মন্ডল পিতার নাম: নবিহুদ্দিন মন্ডল বাড়ির নং : n0059 বয়স : 55 লিঙ্গ : পুরুষ	ফটো উপলব্ধ	579	LLQ0176958	নাম : নজরুল মন্ডল পিতার নাম: নবিহুদ্দিন মন্ডল বাড়ির নং : n0059 বয়স : 61 লিঙ্গ : পুরুষ	ফটো উপলব্ধ
580	LLQ0177345	নাম : আলিম মন্ডল পিতার নাম: গোলামবারী মন্ডল বাড়ির নং : এন0075 বয়স : 49 লিঙ্গ : পুরুষ	ফটো উপলব্ধ	581	YDY1334903	নাম : বর্ণিতা মন্ডল পিতার নাম: দীপক মন্ডল বাড়ির নং : 0158 বয়স : 25 লিঙ্গ : মহিলা	ফটো উপলব্ধ	582	YDY1188788	নাম : শিউলী মন্ডল স্বামীর নাম: সুশেন মন্ডল বাড়ির নং : n0034 বয়স : 32 লিঙ্গ : মহিলা	ফটো উপলব্ধ
583	DKJ3253895	নাম : তাহমিনা মন্ডল স্বামীর নাম: আলিম মন্ডল বাড়ির নং : n0075 বয়স : 40 লিঙ্গ : মহিলা	ফটো উপলব্ধ	584	LLQ0177410	নাম : জুড়োন মন্ডল পিতার নাম: আবেদ আলি মন্ডল বাড়ির নং : n0076 বয়স : 71 লিঙ্গ : পুরুষ	ফটো উপলব্ধ	585	LLQ2587863	নাম : তরিকুল মন্ডল পিতার নাম: জুড়োন মন্ডল বাড়ির নং : n0076 বয়স : 37 লিঙ্গ : পুরুষ	ফটো উপলব্ধ
586	NNR1716281	নাম : কাকলি মন্ডল অধিকারী স্বামীর নাম: প্রদীপ মন্ডল বাড়ির নং : n0037 বয়স : 29 লিঙ্গ : মহিলা	ফটো উপলব্ধ	587	YDY1334838	নাম : অজয় মন্ডল পিতার নাম: নির্মল মন্ডল বাড়ির নং : 0209 বয়স : 25 লিঙ্গ : পুরুষ	ফটো উপলব্ধ	588	LLQ2587822	নাম : আমেনা মন্ডল স্বামীর নাম: রিজাউল মন্ডল বাড়ির নং : n0076 বয়স : 39 লিঙ্গ : মহিলা	ফটো উপলব্ধ
589	YDY1018944	নাম : ফরিদা বিবি (খাতুন) স্বামীর নাম: তরিকুল বাড়ির নং : n0076 বয়স : 34 লিঙ্গ : মহিলা	ফটো উপলব্ধ	590	LLQ2676195	নাম : পাপিয়া খাতুন মন্ডল পিতার নাম: ফজলুর রহমান মন্ডল বাড়ির নং : 0090 বয়স : 38 লিঙ্গ : মহিলা	ফটো উপলব্ধ	591	LLQ0177170	নাম : জাহান আলি মন্ডল পিতার নাম: কায়েম মন্ডল বাড়ির নং : 0092 বয়স : 61 লিঙ্গ : পুরুষ	ফটো উপলব্ধ
592	LLQ2676203	নাম : হাসানুর জামান মন্ডল পিতার নাম: জাহান আলি মন্ডল বাড়ির নং : 0092 বয়স : 37 লিঙ্গ : পুরুষ	ফটো উপলব্ধ	593	LLQ0177188	নাম : মাহফুজা বিবি স্বামীর নাম: জাহান আলি মন্ডল বাড়ির নং : n0092 বয়স : 51 লিঙ্গ : মহিলা	ফটো উপলব্ধ	594	YDY1018852	নাম : মাসকোরাত খাতুন স্বামীর নাম: জাহান আলী মন্ডল বাড়ির নং : n0092 বয়স : 34 লিঙ্গ : মহিলা	ফটো উপলব্ধ
595	LLQ1176593	নাম : জ্যোৎস্না বিশ্বাস মন্ডল পিতার নাম: জনার্দন মন্ডল বাড়ির নং : n0037 বয়স : 56 লিঙ্গ : মহিলা	ফটো উপলব্ধ	596	LLQ2480895	নাম : সুরুচি মন্ডল স্বামীর নাম: রমেন মন্ডল বাড়ির নং : 0095 বয়স : 66 লিঙ্গ : মহিলা	ফটো উপলব্ধ	597	LLQ2480903	নাম : মিথুরানী মন্ডল স্বামীর নাম: আনন্দ মল্লিক বাড়ির নং : n0095 বয়স : 49 লিঙ্গ : মহিলা	ফটো উপলব্ধ
598	LLQ2198034	নাম : উত্তম মণ্ডল পিতার নাম: রমেন মণ্ডল বাড়ির নং : n0095 বয়স : 43 লিঙ্গ : পুরুষ	ফটো উপলব্ধ	599	LLQ2676286	নাম : উজ্জ্বল মন্ডল মায়ের নাম: সুরুচী মন্ডল বাড়ির নং : 0095 বয়স : 37 লিঙ্গ : পুরুষ	ফটো উপলব্ধ	600	WB/14/093/063175	নাম : লতিকা মন্ডল স্বামীর নাম: হরিনারায়ন মন্ডল বাড়ির নং : n0106 বয়স : 66 লিঙ্গ : মহিলা	ফটো উপলব্ধ

601 নাম : রিজিত মন্ডল পিতার নাম : হরিনারায়ন মন্ডল বাড়ির নং : 0109 বয়স : পুরুষ	YDY0339333 ফটো উপলব্ধ	602 নাম : মসিয়ার রহমান মন্ডল পিতার নাম : আবুল মন্ডল বাড়ির নং : 0109 বয়স : 76 লিঙ্গ : পুরুষ	LLQ0177105 ফটো উপলব্ধ	603 নাম : মোসারাক্ফ মন্ডল পিতার নাম : মসিয়ার রহমান মন্ডল বাড়ির নং : 0109 বয়স : 37 লিঙ্গ : পুরুষ	LLQ2587657 ফটো উপলব্ধ
604 নাম : রিজিয়া বেগম স্বামীর নাম : বজলুর মণ্ডল বাড়ির নং : n0110 বয়স : 56 লিঙ্গ : মহিলা	LLQ0177261 ফটো উপলব্ধ	605 নাম : বজলুর রহমান মন্ডল পিতার নাম : আবুল মন্ডল বাড়ির নং : n0110 বয়স : 69 লিঙ্গ : পুরুষ	YDY1409564 ফটো উপলব্ধ	606 নাম : বাসন্তী গন স্বামীর নাম : জগন্নাথ গন বাড়ির নং : n0110 বয়স : 42 লিঙ্গ : মহিলা	LLQ2587707 ফটো উপলব্ধ
607 নাম : বুলবুলি মন্ডল স্বামীর নাম : নজরুল বাড়ির নং : n0059 বয়স : 52 লিঙ্গ : মহিলা	LLQ0176966 ফটো উপলব্ধ	608 নাম : তাছলিমা মন্ডল স্বামীর নাম : ছিদ্দিন মন্ডল বাড়ির নং : n0075 বয়স : 47 লিঙ্গ : মহিলা	LLQ0177352 ফটো উপলব্ধ	609 নাম : রহিম মণ্ডল পিতার নাম : গোলামবারী মন্ডল বাড়ির নং : n0075 বয়স : 45 লিঙ্গ : পুরুষ	LLQ1175199 ফটো উপলব্ধ
610 নাম : ছলেমান মন্ডল পিতার নাম : নজির আলি মন্ডল বাড়ির নং : n0086 বয়স : 72 লিঙ্গ : পুরুষ	LLQ1175363 ফটো উপলব্ধ	611 নাম : কিবরিয়া মন্ডল পিতার নাম : নবিছদ্দিন মন্ডল বাড়ির নং : n0059 বয়স : 71 লিঙ্গ : পুরুষ	LLQ0176891 ফটো উপলব্ধ	612 নাম : মঞ্জু মন্ডল স্বামীর নাম : রাহিম মন্ডল বাড়ির নং : n0075 বয়স : 37 লিঙ্গ : মহিলা	YDY0339234 ফটো উপলব্ধ
613 নাম : ছিদ্দিক মন্ডল পিতার নাম : গোলাম বারি মন্ডল বাড়ির নং : n0075 বয়স : 51 লিঙ্গ : পুরুষ	LLQ0177337 ফটো উপলব্ধ	614 নাম : রেবেকা মন্ডল স্বামীর নাম : মোসরফ মন্ডল বাড়ির নং : 0109 বয়স : 28 লিঙ্গ : মহিলা	NNR1728971 ফটো উপলব্ধ	615 নাম : রিজাউল মন্ডল পিতার নাম : জুড়োন মন্ডল বাড়ির নং : 0076 বয়স : 43 লিঙ্গ : পুরুষ	LLQ1924372 ফটো উপলব্ধ
616 নাম : ইন্দ্রজিৎ মন্ডল পিতার নাম : রামকৃষ্ণ মন্ডল বাড়ির নং : n0207 বয়স : 28 লিঙ্গ : পুরুষ	YDY1086800 ফটো উপলব্ধ	617 নাম : নির্মল মন্ডল পিতার নাম : নলিনী মন্ডল বাড়ির নং : n0209 বয়স : 61 লিঙ্গ : পুরুষ	LLQ0181255 ফটো উপলব্ধ	618 নাম : মল্লিকা মন্ডল স্বামীর নাম : নির্মল মন্ডল বাড়ির নং : n0210 বয়স : 51 লিঙ্গ : মহিলা	LLQ0181263 ফটো উপলব্ধ
619 নাম : মরিয়াম সুলতানা সরদার মন্ডল স্বামীর নাম : সামিনুর মন্ডল বাড়ির নং : n0080 বয়স : 27 লিঙ্গ : মহিলা	YDY1188846 ফটো উপলব্ধ	620 নাম : শিল্পা সরদার স্বামীর নাম : হাসানুর জামান মন্ডল বাড়ির নং : 123 বয়স : 35 লিঙ্গ : মহিলা	YDY1564087 ফটো উপলব্ধ	621 নাম : মমতাজ মন্ডল স্বামীর নাম : সুকুর আলি মন্ডল বাড়ির নং : n0059 বয়স : 59 লিঙ্গ : মহিলা	LLQ0176925 ফটো উপলব্ধ
622 নাম : জাহানারা খাতুন স্বামীর নাম : কবিরুল মন্ডল বাড়ির নং : N0061 বয়স : 32 লিঙ্গ : মহিলা	YGV1100619 ফটো উপলব্ধ	623 নাম : আজহার মণ্ডল পিতার নাম : নজরুল মন্ডল বাড়ির নং : n0059 বয়স : 31 লিঙ্গ : পুরুষ	YDY1291061 ফটো উপলব্ধ	624 নাম : হিরা মন্ডল পিতার নাম : নজরুল মন্ডল বাড়ির নং : পাট নং 33 বয়স : 23 লিঙ্গ : মহিলা	YDY1705953 ফটো উপলব্ধ
625 নাম : প্রসেন মন্ডল পিতার নাম : অশোক কুমার মন্ডল বাড়ির নং : n0034 বয়স : 43 লিঙ্গ : পুরুষ	LLQ2197994 ফটো উপলব্ধ	626 নাম : মগলেছুর রহমান মণ্ডল পিতার নাম : ফজল রহমান মণ্ডল বাড়ির নং : n0090 বয়স : 34 লিঙ্গ : পুরুষ	YDY0544254 ফটো উপলব্ধ	627 নাম : আছমিনা খাতুন স্বামীর নাম : মোগলেসুর রহমান মন্ডল বাড়ির নং : কাঁচদহ বয়স : 23 লিঙ্গ : মহিলা	YDY1705862 ফটো উপলব্ধ
628 নাম : সোনারব মন্ডল পিতার নাম : বজলুর মন্ডল বাড়ির নং : n0110 বয়স : 29 লিঙ্গ : পুরুষ	YDY1019066 ফটো উপলব্ধ	629 নাম : ফকির আহম্মদ মন্ডল পিতার নাম : অয়েন্দদীন মন্ডল বাড়ির নং : n0131 বয়স : 81 লিঙ্গ : পুরুষ	LLQ1176130 ফটো উপলব্ধ	630 নাম : নজরুল ইসলাম মন্ডল পিতার নাম : ফকির আহম্মদ মন্ডল বাড়ির নং : n0131 বয়স : 54 লিঙ্গ : পুরুষ	LLQ0177238 ফটো উপলব্ধ

631 নাম : কবিরুল ইসলাম মণ্ডল পিতার নাম: ফকির মণ্ডল বাড়ির নং : n0131 বয়স : 48 লিঙ্গ : পুরুষ	LLQ1923564 ফটো উপলব্ধ	632 নাম : জামিরোন খাতুন মন্ডল স্বামীর নাম: নজরুল মন্ডল বাড়ির নং : n0131 বয়স : 40 লিঙ্গ : মহিলা	LLQ2587897 ফটো উপলব্ধ	633 নাম : মর্জিনা মন্ডল স্বামীর নাম: কবিরুল মন্ডল বাড়ির নং : n0131 বয়স : 36 লিঙ্গ : মহিলা	YDY0339374 ফটো উপলব্ধ
634 নাম : দীপক মন্ডল পিতার নাম: কৃষ্ণপদ মন্ডল বাড়ির নং : n0158 বয়স : 69 লিঙ্গ : পুরুষ	LLQ1923507 ফটো উপলব্ধ	635 নাম : ভারতী মন্ডল স্বামীর নাম: দীপক মন্ডল বাড়ির নং : 159 বয়স : 55 লিঙ্গ : মহিলা	LLQ0001511 ফটো উপলব্ধ	636 নাম : আকবর আলি মন্ডল পিতার নাম: আতর মন্ডল বাড়ির নং : 0169 বয়স : 79 লিঙ্গ : পুরুষ	LLQ0177402 ফটো উপলব্ধ
637 নাম : সুভাষ মন্ডল পিতার নাম: দীনবন্ধু মন্ডল বাড়ির নং : n0169 বয়স : 58 লিঙ্গ : পুরুষ	LLQ2198067 ফটো উপলব্ধ	638 নাম : ইউনুস আলি মন্ডল পিতার নাম: আকবর মন্ডল বাড়ির নং : 169 বয়স : 45 লিঙ্গ : পুরুষ	LLQ2137818 ফটো উপলব্ধ	639 নাম : আয়ুব আলি মন্ডল পিতার নাম: আকবর মন্ডল বাড়ির নং : 169 বয়স : 39 লিঙ্গ : পুরুষ	LLQ2199461 ফটো উপলব্ধ
640 নাম : সমীরন মৈত্রী পিতার নাম: মনোরঞ্জন মৈত্রী বাড়ির নং : n0169 বয়স : 29 লিঙ্গ : পুরুষ	YDY1019025 ফটো উপলব্ধ	641 নাম : নিরঞ্জন মল্লিক পিতার নাম: বিনোদ মল্লিক বাড়ির নং : n0021 বয়স : 65 লিঙ্গ : পুরুষ	LLQ1175181 ফটো উপলব্ধ	642 নাম : নমিতা মল্লিক স্বামীর নাম: নিরঞ্জন মল্লিক বাড়ির নং : n0021 বয়স : 56 লিঙ্গ : মহিলা	LLQ1175173 ফটো উপলব্ধ
643 নাম : আশালতা মল্লিক স্বামীর নাম: নির্মল মল্লিক বাড়ির নং : 0022 বয়স : 61 লিঙ্গ : মহিলা	LLQ0177584 ফটো উপলব্ধ	644 নাম : সন্তোসকুমার মল্লিক পিতার নাম: নির্মল মল্লিক বাড়ির নং : n0022 বয়স : 39 লিঙ্গ : পুরুষ	LLQ2137750 ফটো উপলব্ধ	645 নাম : মনোতোষ মল্লিক পিতার নাম: নির্মল মল্লিক বাড়ির নং : 0052 বয়স : 33 লিঙ্গ : পুরুষ	YDY0544452 ফটো উপলব্ধ
646 নাম : নিতাই মল্লিক পিতার নাম: কেশব মল্লিক বাড়ির নং : n0083 বয়স : 69 লিঙ্গ : পুরুষ	LLQ0177501 ফটো উপলব্ধ	647 নাম : রীতা মল্লিক স্বামীর নাম: নিতাই মল্লিক বাড়ির নং : n0083 বয়স : 61 লিঙ্গ : মহিলা	YDY1404607 ফটো উপলব্ধ	648 নাম : শুভেন্দু মল্লিক পিতার নাম: নিতাই মল্লিক বাড়ির নং : n0083 বয়স : 40 লিঙ্গ : পুরুষ	LLQ2199396 ফটো উপলব্ধ
649 নাম : সুজিত মল্লিক পিতার নাম: অজিত মল্লিক বাড়ির নং : 0105 বয়স : 38 লিঙ্গ : পুরুষ	LLQ2587806 ফটো উপলব্ধ	650 নাম : মুনাল মল্লিক পিতার নাম: বিমল মল্লিক বাড়ির নং : n0138 বয়স : 50 লিঙ্গ : পুরুষ	LLQ2480945 ফটো উপলব্ধ	651 নাম : বিমল কৃষ্ণ মল্লিক পিতার নাম: নগেন্দ্রনাথ মল্লিক বাড়ির নং : n0155 বয়স : 75 লিঙ্গ : পুরুষ	LLQ1175264 ফটো উপলব্ধ
652 নাম : রেনুকা মল্লিক স্বামীর নাম: বিমল কৃষ্ণ মল্লিক বাড়ির নং : 156 বয়স : 66 লিঙ্গ : মহিলা	LLQ2480952 ফটো উপলব্ধ	653 নাম : নির্মল মল্লিক পিতার নাম: নগেন্দ্র মল্লিক বাড়ির নং : 151 বয়স : 51 লিঙ্গ : পুরুষ	LLQ0177550 ফটো উপলব্ধ	654 নাম : বাসন্তী মল্লিক স্বামীর নাম: নির্মল মল্লিক বাড়ির নং : 151 বয়স : 45 লিঙ্গ : মহিলা	LLQ2198141 ফটো উপলব্ধ
655 নাম : সজল মল্লিক পিতার নাম: নির্মল মল্লিক বাড়ির নং : n0165 বয়স : 32 লিঙ্গ : পুরুষ	YDY0912592 ফটো উপলব্ধ	656 নাম : বিভা মল্লিক স্বামীর নাম: বিদ্যুৎ মল্লিক বাড়ির নং : n0083 বয়স : 61 লিঙ্গ : মহিলা	LLQ1176361 ফটো উপলব্ধ	657 নাম : বিনয় মল্লিক পিতার নাম: বিমলকৃষ্ণ মল্লিক বাড়ির নং : n0155 বয়স : 38 লিঙ্গ : পুরুষ	LLQ2413870 ফটো উপলব্ধ
658 নাম : সংপীতা মল্লিক স্বামীর নাম: বিনয় মল্লিক বাড়ির নং : n0155 বয়স : 33 লিঙ্গ : মহিলা	YDY0690297 ফটো উপলব্ধ	659 নাম : সৌমিত্র মল্লিক পিতার নাম: নিতাই চন্দ্র মল্লিক বাড়ির নং : 39 লিঙ্গ : পুরুষ	LLQ2199420 ফটো উপলব্ধ	660 নাম : নির্বার মল্লিক পিতার নাম: নিরঞ্জন মল্লিক বাড়ির নং : n0021 বয়স : 27 লিঙ্গ : পুরুষ	YDY1188804 ফটো উপলব্ধ

661 নাম : অঙ্কিতা মল্লিক পিতার নাম: নিমল মল্লিক বাড়ির নং : 151 বয়স : 23 লিঙ্গ : মহিলা	YDY1503192 ফটো উপলব্ধ	662 নাম : ফ লকুমারী মল্লিক স্বামীর নাম: সুজিত মল্লিক বাড়ির নং : এন0105 বয়স : 26 লিঙ্গ : মহিলা	YDY1602747 ফটো উপলব্ধ	663 নাম : উষারানী মৈত্র স্বামীর নাম: খোকন মৈত্র বাড়ির নং : n0103 বয়স : 56 লিঙ্গ : মহিলা	WB/14/093/063174 ফটো উপলব্ধ
664 নাম : অরুণ মৈত্র মায়ের নাম: উষারানী মৈত্র বাড়ির নং : n0103 বয়স : 39 লিঙ্গ : পুরুষ	LLQ2199438 ফটো উপলব্ধ	665 নাম : সোনাতন মৈত্র পিতার নাম: বুদ্ধিমন্ত মৈত্র বাড়ির নং : n0104 বয়স : 66 লিঙ্গ : পুরুষ	LLQ0177659 ফটো উপলব্ধ	666 নাম : রেনুকা মৈত্র স্বামীর নাম: সনাতন মৈত্র বাড়ির নং : n0104 বয়স : 57 লিঙ্গ : মহিলা	LLQ0177667 ফটো উপলব্ধ
667 নাম : সঞ্জিত মৈত্র পিতার নাম: সনাতন মৈত্র বাড়ির নং : 104 বয়স : 38 লিঙ্গ : পুরুষ	LLQ2676187 ফটো উপলব্ধ	668 নাম : বিজয়লক্ষ্মী মৈত্র পিতার নাম: সনাতন মৈত্র বাড়ির নং : n0104 বয়স : 38 লিঙ্গ : মহিলা	YDY0025601 ফটো উপলব্ধ	669 নাম : ধলু মৈত্র পিতার নাম: বুদ্ধিমন্ত মৈত্র বাড়ির নং : n0112 বয়স : 55 লিঙ্গ : পুরুষ	LLQ0177642 ফটো উপলব্ধ
670 নাম : রীনা মৈত্র স্বামীর নাম: ধলু মৈত্র বাড়ির নং : n0112 বয়স : 44 লিঙ্গ : মহিলা	LLQ1923762 ফটো উপলব্ধ	671 নাম : মেরিনা খাতুন স্বামীর নাম: সোনারব মন্ডল বাড়ির নং : 0103 বয়স : 29 লিঙ্গ : মহিলা	YDY1306604 ফটো উপলব্ধ	672 নাম : প্রভ্লাদ মৈত্র পিতার নাম: ধলু মৈত্র বাড়ির নং : 0112 বয়স : 24 লিঙ্গ : পুরুষ	YDY1432822 ফটো উপলব্ধ
673 নাম : গৌর হরি নাগ পিতার নাম: দুলাল চন্দ্র নাগ বাড়ির নং : n0112 বয়স : 33 লিঙ্গ : পুরুষ	YDY1283589 ফটো উপলব্ধ	674 নাম : সঞ্জয় মৈত্র পিতার নাম: সনাতন মৈত্র বাড়ির নং : n0104 বয়স : 26 লিঙ্গ : পুরুষ	YDY1278522 ফটো উপলব্ধ	675 নাম : মনোরঞ্জন মৈত্র পিতার নাম: বুদ্ধিমন্ত মৈত্র বাড়ির নং : n0112 বয়স : 60 লিঙ্গ : পুরুষ	LLQ2480978 ফটো উপলব্ধ
676 নাম : কল্যাণী মৈত্র স্বামীর নাম: মনোরঞ্জন মৈত্র বাড়ির নং : n0112 বয়স : 55 লিঙ্গ : মহিলা	LLQ0177634 ফটো উপলব্ধ	677 নাম : পায়েল মৈত্র পিতার নাম: ধলু মৈত্র বাড়ির নং : এন020 বয়স : 20 লিঙ্গ : মহিলা	YDY1703206 ফটো উপলব্ধ	678 নাম : সুচিত্রা মোদক স্বামীর নাম: শিবপদ মোদক বাড়ির নং : n0038 বয়স : 66 লিঙ্গ : মহিলা	LLQ0177709 ফটো উপলব্ধ
679 নাম : বিষ্ণু মোদক পিতার নাম: শিবপদ মোদক বাড়ির নং : n0038 বয়স : 52 লিঙ্গ : পুরুষ	LLQ1923812 ফটো উপলব্ধ	680 নাম : টুম্পা মোদক স্বামীর নাম: বিষ্ণু মোদক বাড়ির নং : n0038 বয়স : 41 লিঙ্গ : মহিলা	LLQ2587855 ফটো উপলব্ধ	681 নাম : সিনি মোদক পিতার নাম: বিষ্ণু মোদক বাড়ির নং : এন0022 বয়স : 20 লিঙ্গ : মহিলা	YDY1706928 ফটো উপলব্ধ
682 নাম : সুভাষ মোদক পিতার নাম: ননীগোপাল মোদক বাড়ির নং : n0064 বয়স : 81 লিঙ্গ : পুরুষ	LLQ0177675 ফটো উপলব্ধ	683 নাম : রেবা মোদক স্বামীর নাম: সুভাষ মোদক বাড়ির নং : n0064 বয়স : 73 লিঙ্গ : মহিলা	LLQ0177683 ফটো উপলব্ধ	684 নাম : নিমাই রক্ষিত পিতার নাম: ফটিক রক্ষিত বাড়ির নং : n0082 বয়স : 59 লিঙ্গ : পুরুষ	LLQ2480994 ফটো উপলব্ধ
685 নাম : শেফালী রক্ষিত স্বামীর নাম: নিমাই রক্ষিত বাড়ির নং : n0082 বয়স : 53 লিঙ্গ : মহিলা	LLQ0177725 ফটো উপলব্ধ	686 নাম : রবিন রক্ষিত পিতার নাম: ফটিক রক্ষিত বাড়ির নং : n0082 বয়স : 51 লিঙ্গ : পুরুষ	YDY1404755 ফটো উপলব্ধ	687 নাম : নিলীমাকলা রক্ষিত স্বামীর নাম: রবীন রক্ষিত বাড়ির নং : 0082 বয়স : 49 লিঙ্গ : মহিলা	LLQ0177741 ফটো উপলব্ধ
688 নাম : শিব শংকর রক্ষিত পিতার নাম: রবিন রক্ষিত বাড়ির নং : 0082 বয়স : 25 লিঙ্গ : পুরুষ	YDY1369867 ফটো উপলব্ধ	689 নাম : সুভংকর রক্ষিত পিতার নাম: রবিন রক্ষিত বাড়ির নং : 131 বয়স : 22 লিঙ্গ : পুরুষ	YDY1609775 ফটো উপলব্ধ	690 নাম : সুস্মিতা রয় পিতার নাম: দিলীপ রয় বাড়ির নং : 98 বয়স : 31 লিঙ্গ : মহিলা	NNR1338961 ফটো উপলব্ধ

691 নাম : নিরঞ্জন রায় পিতার নাম: রাখাল রায় বাড়ির নং : n0004 বয়স : 69 লিঙ্গ : পুরুষ	LLQ1176122 ফটো উপলব্ধ	692 নাম : পুতুল রায় স্বামীর নাম: হারান রায় বাড়ির নং : 011 বয়স : 53 লিঙ্গ : মহিলা	LLQ0177766 ফটো উপলব্ধ	693 নাম : হারাধন রায় পিতার নাম: নগেন্দ্র রায় বাড়ির নং : n0017 বয়স : 57 লিঙ্গ : পুরুষ	YDY1401140 ফটো উপলব্ধ
694 নাম : চম্পা রায় স্বামীর নাম: হারাধন রায় বাড়ির নং : n0017 বয়স : 42 লিঙ্গ : মহিলা	LLQ2587848 ফটো উপলব্ধ	695 নাম : কানাইলাল রায় পিতার নাম: বিমল কৃষ্ণ রায় বাড়ির নং : n0020 বয়স : 36 লিঙ্গ : পুরুষ	LLQ2587681 ফটো উপলব্ধ	696 নাম : অনিলা রায় স্বামীর নাম: বিমল রায় বাড়ির নং : n0020 বয়স : 57 লিঙ্গ : মহিলা	LLQ0177816 ফটো উপলব্ধ
697 নাম : সুধীর রায় পিতার নাম: সর্বানন্দ রায় বাড়ির নং : n0048 বয়স : 71 লিঙ্গ : পুরুষ	LLQ0177832 ফটো উপলব্ধ	698 নাম : শোভারানী রায় স্বামীর নাম: সুধীর রায় বাড়ির নং : n0048 বয়স : 63 লিঙ্গ : মহিলা	LLQ0177840 ফটো উপলব্ধ	699 নাম : অসীম রায় পিতার নাম: সুধীর রায় বাড়ির নং : n0048 বয়স : 44 লিঙ্গ : পুরুষ	LLQ1923903 ফটো উপলব্ধ
700 নাম : কাজল সমাদ্দার পিতার নাম: মুকুন্দ সমাদ্দার বাড়ির নং : n0048 বয়স : 39 লিঙ্গ : মহিলা	YDY0690370 ফটো উপলব্ধ	701 নাম : উজ্জ্বল রায় পিতার নাম: চিত্তরঞ্জন রায় বাড়ির নং : 0009 বয়স : 34 লিঙ্গ : পুরুষ	YDY0544262 ফটো উপলব্ধ	702 নাম : মঞ্জুরানী রায় স্বামীর নাম: চিত্তরঞ্জন রায় বাড়ির নং : n0009 বয়স : 70 লিঙ্গ : মহিলা	LLQ1176064 ফটো উপলব্ধ
703 নাম : সুজাতা শুভেন্দু স্বামীর নাম: শুভেন্দু গন বাড়ির নং : উত্তরপাড়া বয়স : 27 লিঙ্গ : মহিলা	NRC1686286 ফটো উপলব্ধ	704 নাম : মিতা সারথি স্বামীর নাম: উদ্দীপন সারথি বাড়ির নং : n0017 বয়স : 39 লিঙ্গ : মহিলা	LLQ2199545 ফটো উপলব্ধ	705 নাম : চিন্ময় রায় পিতার নাম: মনরঞ্জন রায় বাড়ির নং : n0174 বয়স : 41 লিঙ্গ : পুরুষ	YDY0424317 ফটো উপলব্ধ
706 নাম : শম্পা রায় স্বামীর নাম: চিন্ময় রায় বাড়ির নং : n0174 বয়স : 35 লিঙ্গ : মহিলা	YDY0544361 ফটো উপলব্ধ	707 নাম : প্রসেনজিৎ রায় পিতার নাম: হারান রায় বাড়ির নং : 0117 বয়স : 30 লিঙ্গ : পুরুষ	YDY0912907 ফটো উপলব্ধ	708 নাম : পিয়ালী রায় পিতার নাম: হারাধন রায় বাড়ির নং : না বয়স : 22 লিঙ্গ : মহিলা	YDY1639350 ফটো উপলব্ধ
709 নাম : অঞ্জনা রায় স্বামীর নাম: উজ্জ্বল রায় বাড়ির নং : 0009 বয়স : 32 লিঙ্গ : মহিলা	YDY0805929 ফটো উপলব্ধ	710 নাম : চিত্তরঞ্জন রয় পিতার নাম: রাসিক রায় বাড়ির নং : 0009 বয়স : 66 লিঙ্গ : পুরুষ	LLQ0177758 ফটো উপলব্ধ	711 নাম : অঞ্জুরানী রায় স্বামীর নাম: নিরঞ্জন রায় বাড়ির নং : 0004 বয়স : 61 লিঙ্গ : মহিলা	LLQ0177782 ফটো উপলব্ধ
712 নাম : শেখর রায় পিতার নাম: নিরঞ্জন রায় বাড়ির নং : n0004 বয়স : 35 লিঙ্গ : পুরুষ	YDY0423921 ফটো উপলব্ধ	713 নাম : রূপালী রায় স্বামীর নাম: শেখর রায় বাড়ির নং : N0008 বয়স : 32 লিঙ্গ : মহিলা	YDY0805937 ফটো উপলব্ধ	714 নাম : হারান রায় পিতার নাম: হারাধন রায় বাড়ির নং : n0017 বয়স : 58 লিঙ্গ : পুরুষ	LLQ1176437 ফটো উপলব্ধ
715 নাম : আরতী সূতার স্বামীর নাম: মনোজ হালদার বাড়ির নং : 0009 বয়স : 33 লিঙ্গ : মহিলা	YDY0339200 ফটো উপলব্ধ	716 নাম : সন্দ্যা সূতার স্বামীর নাম: সন্তোষ সূতার বাড়ির নং : n0001 বয়স : 38 লিঙ্গ : মহিলা	YDY1018936 ফটো উপলব্ধ	717 নাম : করুণারানী সূতার স্বামীর নাম: অমল সূতার বাড়ির নং : n0001 বয়স : 66 লিঙ্গ : মহিলা	LLQ1175439 ফটো উপলব্ধ
718 নাম : শংকর সূতার পিতার নাম: অমল সূতার বাড়ির নং : n0001 বয়স : 50 লিঙ্গ : পুরুষ	LLQ1175447 ফটো উপলব্ধ	719 নাম : রীনা সূতার স্বামীর নাম: শঙ্কর সূতার বাড়ির নং : n0001 বয়স : 45 লিঙ্গ : মহিলা	LLQ1924042 ফটো উপলব্ধ	720 নাম : সন্তোষ সূতার পিতার নাম: অমল সূতার বাড়ির নং : 0001 বয়স : 42 লিঙ্গ : পুরুষ	LLQ2199446 ফটো উপলব্ধ

721 নাম : সুদীপ সূতার পিতার নাম: শংকর সূতার বাড়ির নং : 32 বয়স : 26 লিঙ্গ : পুরুষ	YDY1334804 ফটো উপলব্ধ	722 নাম : শুভা জিৎ সূতার পিতার নাম: শংকর সূতার বাড়ির নং : এন0001 বয়স : 21 লিঙ্গ : পুরুষ	YDY1706563 ফটো উপলব্ধ	723 নাম : মীরা সমাজদার স্বামীর নাম: পরিতোষ সমাজদার বাড়ির নং : n0177 বয়স : 47 লিঙ্গ : মহিলা	DKJ1618248 ফটো উপলব্ধ
724 নাম : বিনয় সমাজদার পিতার নাম: অশোক সমাজদার বাড়ির নং : n0113 বয়স : 36 লিঙ্গ : পুরুষ	YDY0025700 ফটো উপলব্ধ	725 নাম : বিজয় সরকার মায়ের নাম: দীপা সমাজদার বাড়ির নং : এন019 বয়স : 21 লিঙ্গ : পুরুষ	YDY1639269 ফটো উপলব্ধ	726 নাম : শম্পা সমাজদার স্বামীর নাম: প্রদীপ সমাজদার বাড়ির নং : 0113 বয়স : 36 লিঙ্গ : মহিলা	YDY1343078 ফটো উপলব্ধ
727 নাম : মুকেশ সমাজদার মায়ের নাম: তরুলতা সমাজদার বাড়ির নং : 0133 বয়স : 24 লিঙ্গ : পুরুষ	YDY1543149 ফটো উপলব্ধ	728 নাম : পারমিতা সমাজদার পিতার নাম: পরিতোষ সমাজদার বাড়ির নং : এন0116 বয়স : 21 লিঙ্গ : মহিলা	YDY1639343 ফটো উপলব্ধ	729 নাম : ইতি সমাজদার (বিশ্বাস) স্বামীর নাম: বিনয় সমাজদার বাড়ির নং : n0113 বয়স : 27 লিঙ্গ : মহিলা	YDY1247972 ফটো উপলব্ধ
730 নাম : রঞ্জমালা সমাদ্দার স্বামীর নাম: স্বপন সমাদ্দার বাড়ির নং : n0116 বয়স : 56 লিঙ্গ : মহিলা	WB/14/093/063257 ফটো উপলব্ধ	731 নাম : রমা সমাদ্দার স্বামীর নাম: ফটিক সমাদ্দার বাড়ির নং : n0116 বয়স : 76 লিঙ্গ : মহিলা	LLQ0177980 ফটো উপলব্ধ	732 নাম : স্বপন সমাদ্দার পিতার নাম: ফটিক সমাদ্দার বাড়ির নং : n0116 বয়স : 63 লিঙ্গ : পুরুষ	LLQ0178012 ফটো উপলব্ধ
733 নাম : জীবন সমাজদার পিতার নাম: ফটিক সমাজদার বাড়ির নং : 116 বয়স : 69 লিঙ্গ : পুরুষ	LLQ0177998 ফটো উপলব্ধ	734 নাম : সবিতা সমাজদার স্বামীর নাম: জীবন সমাজদার বাড়ির নং : 116 বয়স : 61 লিঙ্গ : মহিলা	LLQ0178004 ফটো উপলব্ধ	735 নাম : প্রসেনজিৎ সমাজদার পিতার নাম: জীবন সমাজদার বাড়ির নং : 116 বয়স : 38 লিঙ্গ : পুরুষ	LLQ2587764 ফটো উপলব্ধ
736 নাম : যুথিকা (মিস্ত্রী) সমাজদার স্বামীর নাম: প্রসেনজিৎ সমাজদার বাড়ির নং : 0116 বয়স : 36 লিঙ্গ : মহিলা	YDY0912535 ফটো উপলব্ধ	737 নাম : পরিতোষ সমাজদার পিতার নাম: ফটিক সমাজদার বাড়ির নং : n0116 বয়স : 51 লিঙ্গ : পুরুষ	LLQ0178038 ফটো উপলব্ধ	738 নাম : মহিতোষ সমাজদার পিতার নাম: ফটিক সমাজদার বাড়ির নং : 0116 বয়স : 46 লিঙ্গ : পুরুষ	LLQ1924430 ফটো উপলব্ধ
739 নাম : সূজন সমাজদার পিতার নাম: স্বপন সমাজদার বাড়ির নং : 0116 বয়স : 30 লিঙ্গ : পুরুষ	YDY0912832 ফটো উপলব্ধ	740 নাম : দীপা সমাজদার পিতার নাম: নূপেন সমাজদার বাড়ির নং : 113 বয়স : 40 লিঙ্গ : মহিলা	LLQ2587905 ফটো উপলব্ধ	741 নাম : প্রদীপ সমাজদার পিতার নাম: নূপেন সমাজদার বাড়ির নং : 113 বয়স : 36 লিঙ্গ : পুরুষ	YDY0544247 ফটো উপলব্ধ
742 নাম : দীনেশ সমাজদার পিতার নাম: অশোক সমাজদার বাড়ির নং : n0113 বয়স : 36 লিঙ্গ : পুরুষ	YDY0424143 ফটো উপলব্ধ	743 নাম : গোলাপী সমাদ্দার স্বামীর নাম: নূপেন সমাদ্দার বাড়ির নং : 113 বয়স : 56 লিঙ্গ : মহিলা	LLQ0177931 ফটো উপলব্ধ	744 নাম : অশোক সমাজদার পিতার নাম: যতীষ সমাজদার বাড়ির নং : n0113 বয়স : 60 লিঙ্গ : পুরুষ	LLQ0177949 ফটো উপলব্ধ
745 নাম : ফুলমালা সমাজদার স্বামীর নাম: অশোক সমাজদার বাড়ির নং : n0113 বয়স : 55 লিঙ্গ : মহিলা	LLQ0177956 ফটো উপলব্ধ	746 নাম : তরুলতা সমাজদার স্বামীর নাম: মুকুন্দ সমাজদার বাড়ির নং : n0113 বয়স : 54 লিঙ্গ : মহিলা	LLQ1924455 ফটো উপলব্ধ	747 নাম : সুমন সমাজদার পিতার নাম: স্বপন সমাজদার বাড়ির নং : n0116 বয়স : 27 লিঙ্গ : পুরুষ	YDY1188671 ফটো উপলব্ধ
748 নাম : বুলু সমাজদার স্বামীর নাম: মহিতোষ সমাজদার বাড়ির নং : n0116 বয়স : 42 লিঙ্গ : মহিলা	LLQ1943224 ফটো উপলব্ধ	749 নাম : শিখা মন্ডল স্বামীর নাম: রঞ্জিত মন্ডল বাড়ির নং : n0113 বয়স : 41 লিঙ্গ : মহিলা	LLQ2414043 ফটো উপলব্ধ	750 নাম : অনিতা সরকার স্বামীর নাম: নিরঞ্জন সরকার বাড়ির নং : n0113 বয়স : 40 লিঙ্গ : মহিলা	YDY1164391 ফটো উপলব্ধ

751 নাম : কণিকা বিশ্বাস স্বামীর নাম: ভোলানাথ বিশ্বাস বাড়ির নং : এন0045 বয়স : 37 লিঙ্গ : মহিলা	YDY1375781 ফটো উপলব্ধ	752 নাম : ভাস্কর বিশ্বাস পিতার নাম: ভোলানাথ বিশ্বাস বাড়ির নং : এন0045 বয়স : 37 লিঙ্গ : পুরুষ	YDY1375807 ফটো উপলব্ধ	753 নাম : মনোরঞ্জন সরকার পিতার নাম: হরেন্দ্র সরকার বাড়ির নং : n0045 বয়স : 59 লিঙ্গ : পুরুষ	LLQ0178079 ফটো উপলব্ধ
754 নাম : নিরঞ্জন সরকার পিতার নাম: হরেন্দ্রনাথ সরকার বাড়ির নং : n0045 বয়স : 42 লিঙ্গ : পুরুষ	LLQ2198273 ফটো উপলব্ধ	755 নাম : বিদ্যুত সরকার পিতার নাম: মনোরঞ্জন সরকার বাড়ির নং : 0045 বয়স : 32 লিঙ্গ : পুরুষ	YDY0912683 ফটো উপলব্ধ	756 নাম : নমিতা সরকার স্বামীর নাম: মনোরঞ্জন সরকার বাড়ির নং : n0045 বয়স : 51 লিঙ্গ : মহিলা	LLQ0178087 ফটো উপলব্ধ
757 নাম : মিতুন সরকার পিতার নাম: মনোরঞ্জন সরকার বাড়ির নং : n0045 বয়স : 36 লিঙ্গ : পুরুষ	YDY0025726 ফটো উপলব্ধ	758 নাম : ঝর্ণা সরকার স্বামীর নাম: বিশ্বজিৎ সরকার বাড়ির নং : n0052 বয়স : 44 লিঙ্গ : মহিলা	LLQ1923929 ফটো উপলব্ধ	759 নাম : বিপ্লব সরকার মায়ের নাম: ঝর্ণা সরকার বাড়ির নং : n0052 বয়স : 30 লিঙ্গ : পুরুষ	YDY0912667 ফটো উপলব্ধ
760 নাম : অষ্টমি সরকার পিতার নাম: অজিত সরকার বাড়ির নং : এন033 বয়স : 21 লিঙ্গ : মহিলা	YDY1639459 ফটো উপলব্ধ	761 নাম : পিন্টু সরকার পিতার নাম: নিরঞ্জন সরকার বাড়ির নং : এন020 বয়স : 22 লিঙ্গ : পুরুষ	YDY1639319 ফটো উপলব্ধ	762 নাম : অজিত সরকার পিতার নাম: হরেন্দ্রনাথ সরকার বাড়ির নং : n0045 বয়স : 42 লিঙ্গ : পুরুষ	YDY1086511 ফটো উপলব্ধ
763 নাম : আমিরুল সরদার পিতার নাম: কোরমান সরদার বাড়ির নং : n0100 বয়স : 30 লিঙ্গ : পুরুষ	YDY0912782 ফটো উপলব্ধ	764 নাম : হানিফ সরদার পিতার নাম: পৈত সরদার বাড়ির নং : n0081 বয়স : 68 লিঙ্গ : পুরুষ	LLQ0178194 ফটো উপলব্ধ	765 নাম : ইশানুর সরদার পিতার নাম: ইদ্রিশ আলি সরদার বাড়ির নং : এন0097 বয়স : 24 লিঙ্গ : পুরুষ	YDY1497817 ফটো উপলব্ধ
766 নাম : আছিমান সরদার স্বামীর নাম: আতিয়ার সরদার বাড়ির নং : n0100 বয়স : 57 লিঙ্গ : মহিলা	LLQ0178129 ফটো উপলব্ধ	767 নাম : রোজিনা খাতুন স্বামীর নাম: নাসিরুল সরদার বাড়ির নং : n0100 বয়স : 24 লিঙ্গ : মহিলা	YDY1573724 ফটো উপলব্ধ	768 নাম : সামিরুল সরদার পিতার নাম: আকরম সরদার বাড়ির নং : এন093 বয়স : 22 লিঙ্গ : পুরুষ	YDY1569730 ফটো উপলব্ধ
769 নাম : সাবানা পারভীন সরদার স্বামীর নাম: রাজু সরদার বাড়ির নং : 0101 বয়স : 25 লিঙ্গ : মহিলা	YDY1432616 ফটো উপলব্ধ	770 নাম : সারিফ সরদার পিতার নাম: আবুল সরদার বাড়ির নং : n0081 বয়স : 24 লিঙ্গ : পুরুষ	YDY1452150 ফটো উপলব্ধ	771 নাম : সাজিমা সরদার পিতার নাম: আলোম সরদার বাড়ির নং : কানচদহ বয়স : 26 লিঙ্গ : মহিলা	NNR1860600 ফটো উপলব্ধ
772 নাম : আনোয়ারা সরদার স্বামীর নাম: দেলোয়ার সরদার বাড়ির নং : n0081 বয়স : 75 লিঙ্গ : মহিলা	LLQ0178210 ফটো উপলব্ধ	773 নাম : আজিজুল সরদার পিতার নাম: আবুল সরদার বাড়ির নং : n0081 বয়স : 27 লিঙ্গ : পুরুষ	YDY1188812 ফটো উপলব্ধ	774 নাম : ইমরান সরদার মায়ের নাম: রিজিয়া সরদার বাড়ির নং : 0101 বয়স : 27 লিঙ্গ : পুরুষ	YDY1247998 ফটো উপলব্ধ
775 নাম : আসুরা সরদার স্বামীর নাম: আবুল সরদার বাড়ির নং : n0184 বয়স : 40 লিঙ্গ : মহিলা	YDY0020586 ফটো উপলব্ধ	776 নাম : মহরুন সরদার স্বামীর নাম: আজিজুল সরদার বাড়ির নং : কাঁচদহ বয়স : 25 লিঙ্গ : মহিলা	YDY1530153 ফটো উপলব্ধ	777 নাম : লিলুফা সরদার স্বামীর নাম: জামির সরদার বাড়ির নং : 0135 বয়স : 25 লিঙ্গ : মহিলা	YDY1343086 ফটো উপলব্ধ
778 নাম : হালিমা বিবি স্বামীর নাম: আলি হোসেন সরদার বাড়ির নং : 0100 বয়স : 30 লিঙ্গ : মহিলা	YGV1216043 ফটো উপলব্ধ	779 নাম : কুদ্দুচ সরদার পিতার নাম: আতিয়ার সরদার বাড়ির নং : n0100 বয়স : 48 লিঙ্গ : পুরুষ	LLQ1176403 ফটো উপলব্ধ	780 নাম : মেরিনা খাতুন সরদার স্বামীর নাম: কুদ্দুচ সরদার বাড়ির নং : n0100 বয়স : 33 লিঙ্গ : মহিলা	YDY0690313 ফটো উপলব্ধ

781 নাম : আনিছুর সরদার পিতার নাম: আতিয়ার সরদার বাড়ির নং : n0100 বয়স : 40 লিঙ্গ : পুরুষ	YDY0025759 ফটো উপলব্ধ	782 নাম : রোজিনা বিবি স্বামীর নাম: আনিছুর সরদার বাড়ির নং : n0100 বয়স : 36 লিঙ্গ : মহিলা	YDY0424119 ফটো উপলব্ধ	783 নাম : আজিত সরদার পিতার নাম: আতিয়ার সরদার বাড়ির নং : 1360 বয়স : 37 লিঙ্গ : পুরুষ	YDY0025767 ফটো উপলব্ধ
784 নাম : আলি হোসেন সরদার পিতার নাম: আবুল সরদার বাড়ির নং : n0100 বয়স : 45 লিঙ্গ : পুরুষ	LLQ1924471 ফটো উপলব্ধ	785 নাম : নাসিরুল সরদার পিতার নাম: কোরমান সরদার বাড়ির নং : n0100 বয়স : 35 লিঙ্গ : পুরুষ	YDY0544239 ফটো উপলব্ধ	786 নাম : কেতাব আলী সরদার পিতার নাম: মফিজুদ্দিন সরদার বাড়ির নং : 101 বয়স : 66 লিঙ্গ : পুরুষ	LLQ0178152 ফটো উপলব্ধ
787 নাম : রিজিয়া বিবি স্বামীর নাম: জমাত সরদার বাড়ির নং : 101 বয়স : 49 লিঙ্গ : মহিলা	LLQ2676229 ফটো উপলব্ধ	788 নাম : অঞ্জু সরদার পিতার নাম: কেতাব আলি সরদার বাড়ির নং : 101 বয়স : 40 লিঙ্গ : মহিলা	YDY0544429 ফটো উপলব্ধ	789 নাম : রাজু সরদার পিতার নাম: জমাত আলী সরদার বাড়ির নং : 101 বয়স : 30 লিঙ্গ : পুরুষ	YDY1018811 ফটো উপলব্ধ
790 নাম : রবিউল সরদার পিতার নাম: পৈত সরদার বাড়ির নং : n0135 বয়স : 75 লিঙ্গ : পুরুষ	LLQ0178236 ফটো উপলব্ধ	791 নাম : জামির সরদার পিতার নাম: রবিউল সরদার বাড়ির নং : n0135 বয়স : 29 লিঙ্গ : পুরুষ	YDY1018878 ফটো উপলব্ধ	792 নাম : সাহানারা খাতুন সরদার মায়ের নাম: আনোয়ারা সরদার বাড়ির নং : n0081 বয়স : 36 লিঙ্গ : মহিলা	YDY0339218 ফটো উপলব্ধ
793 নাম : আবুল সরদার পিতার নাম: পৈত সরদার বাড়ির নং : n0081 বয়স : 66 লিঙ্গ : পুরুষ	LLQ0178202 ফটো উপলব্ধ	794 নাম : জামেনা সরদার স্বামীর নাম: হানিফ সরদার বাড়ির নং : 0081 বয়স : 49 লিঙ্গ : মহিলা	LLQ0178228 ফটো উপলব্ধ	795 নাম : আমির হোসেন সরদার পিতার নাম: হানিফ সরদার বাড়ির নং : N0081 বয়স : 32 লিঙ্গ : পুরুষ	YDY0805853 ফটো উপলব্ধ
796 নাম : গোলাম আলী সরদার পিতার নাম: মফিজুদ্দিন সরদার বাড়ির নং : n0097 বয়স : 86 লিঙ্গ : পুরুষ	LLQ0178137 ফটো উপলব্ধ	797 নাম : ফেরোজা সরদার স্বামীর নাম: গোলাম সরদার বাড়ির নং : 0098 বয়স : 66 লিঙ্গ : মহিলা	LLQ0178145 ফটো উপলব্ধ	798 নাম : দরুদ সরদার পিতার নাম: গোলাম সরদার বাড়ির নং : n0097 বয়স : 42 লিঙ্গ : পুরুষ	LLQ1924497 ফটো উপলব্ধ
799 নাম : আজমিরা সরদার স্বামীর নাম: দরুদ সরদার বাড়ির নং : 0097 বয়স : 39 লিঙ্গ : মহিলা	LLQ2662286 ফটো উপলব্ধ	800 নাম : সালেমা সরদার স্বামীর নাম: রবিউল সরদার বাড়ির নং : n0170 বয়স : 61 লিঙ্গ : মহিলা	LLQ0177436 ফটো উপলব্ধ	801 নাম : ইদ্রিস আলি সরদার পিতার নাম: গোলাম আলি সরদার বাড়ির নং : n0097 বয়স : 45 লিঙ্গ : পুরুষ	LLQ1176429 ফটো উপলব্ধ
802 নাম : নুরজাহান বিবি স্বামীর নাম: ইদ্রিস আলি সরদার বাড়ির নং : n0097 বয়স : 41 লিঙ্গ : মহিলা	LLQ1564939 ফটো উপলব্ধ	803 নাম : সাকিনা খাতুন সরদার পিতার নাম: গোলাম আলি সরদার বাড়ির নং : n0097 বয়স : 36 লিঙ্গ : মহিলা	YDY0912923 ফটো উপলব্ধ	804 নাম : কোরমান সরদার পিতার নাম: আতিয়ার সরদার বাড়ির নং : n0100 বয়স : 61 লিঙ্গ : পুরুষ	LLQ0178103 ফটো উপলব্ধ
805 নাম : জাহানারা সরদার স্বামীর নাম: কোরমান সরদার বাড়ির নং : n0100 বয়স : 53 লিঙ্গ : মহিলা	LLQ0178111 ফটো উপলব্ধ	806 নাম : আকরম সরদার পিতার নাম: আতিয়ার সরদার বাড়ির নং : n0100 বয়স : 51 লিঙ্গ : পুরুষ	WB/14/093/063437 ফটো উপলব্ধ	807 নাম : রুপভান বিবি স্বামীর নাম: আকরম সরদার বাড়ির নং : n0100 বয়স : 42 লিঙ্গ : মহিলা	YDY0025742 ফটো উপলব্ধ
808 নাম : সুস্মিতা বেপারী পিতার নাম: গোবিন্দ বেপারী বাড়ির নং : এন0235 বয়স : 30 লিঙ্গ : মহিলা	UEC1357912 ফটো উপলব্ধ	809 নাম : মিজানুর মন্ডল পিতার নাম: রবিউল মন্ডল বাড়ির নং : n0170 বয়স : 41 লিঙ্গ : পুরুষ	LLQ2137735 ফটো উপলব্ধ	810 নাম : বরুন সারথী পিতার নাম: গোষ্ঠ সারথী বাড়ির নং : n0012 বয়স : 76 লিঙ্গ : পুরুষ	LLQ0178244 ফটো উপলব্ধ

811 নাম : মলিনা সারথী স্বামীর নাম: বরুণ সারথী বাড়ির নং : n0012 বয়স : 66 লিঙ্গ : মহিলা	LLQ0178251 ফটো উপলব্ধ	812 নাম : উদ্দীপন সারথী পিতার নাম: বরুণ সারথী বাড়ির নং : n0012 বয়স : 42 লিঙ্গ : পুরুষ	LLQ2413896 ফটো উপলব্ধ	813 নাম : মহাসিন সাহাজী পিতার নাম: মতিয়ার সাহাজী বাড়ির নং : 126 বয়স : 63 লিঙ্গ : পুরুষ	LLQ0178426 ফটো উপলব্ধ
814 নাম : আমিন আলী সাহাজী পিতার নাম: মতিয়ার সাহাজী বাড়ির নং : 126 বয়স : 57 লিঙ্গ : পুরুষ	LLQ2481117 ফটো উপলব্ধ	815 নাম : ইসরাইল সাহাজী পিতার নাম: মতিয়ার সাহাজী বাড়ির নং : n0125 বয়স : 46 লিঙ্গ : পুরুষ	LLQ1175322 ফটো উপলব্ধ	816 নাম : রুবীয়া সাহাজী স্বামীর নাম: ইসরাইল সাহাজী বাড়ির নং : n0125 বয়স : 37 লিঙ্গ : মহিলা	YDY0025981 ফটো উপলব্ধ
817 নাম : ইনজামুল সাহাজী পিতার নাম: মোমিন আলি সাহাজী বাড়ির নং : 126 বয়স : 31 লিঙ্গ : পুরুষ	YDY0805895 ফটো উপলব্ধ	818 নাম : সাকিব সাহাজী পিতার নাম: মহাসীন সাহাজী বাড়ির নং : এন0126 বয়স : 23 লিঙ্গ : পুরুষ	YDY1505502 ফটো উপলব্ধ	819 নাম : সেলিম সাহাজি পিতার নাম: দাউদ আলী সাহাজি বাড়ির নং : n0132 বয়স : 40 লিঙ্গ : পুরুষ	LLQ2587814 ফটো উপলব্ধ
820 নাম : ওবায়দুর রহমান সাহাজী পিতার নাম: আব্দুর রহমান সাহাজী বাড়ির নং : n0141 বয়স : 44 লিঙ্গ : পুরুষ	LLQ1567403 ফটো উপলব্ধ	821 নাম : অঞ্জনা (টিকাদার) সাহাজী স্বামীর নাম: ওবায়দুর রহমান সাহাজী বাড়ির নং : 0123 বয়স : 44 লিঙ্গ : মহিলা	YDY0912725 ফটো উপলব্ধ	822 নাম : সাহিনা পারভীন স্বামীর নাম: আজহার শাহাজী বাড়ির নং : কাঁচদহ বয়স : 22 লিঙ্গ : মহিলা	YDY1623271 ফটো উপলব্ধ
823 নাম : মেহেবুব হাসান পিতার নাম: হাসান আলী সাহাজী বাড়ির নং : n0141 বয়স : 24 লিঙ্গ : পুরুষ	YDY1437029 ফটো উপলব্ধ	824 নাম : ছাবিকুন নাহার সাহাজি স্বামীর নাম: জুলফিকার সাহাজী বাড়ির নং : 0129 বয়স : 37 লিঙ্গ : মহিলা	LLQ2601094 ফটো উপলব্ধ	825 নাম : আজমিরা বিবি স্বামীর নাম: মোমিন আলি সাহাজী বাড়ির নং : 126 বয়স : 53 লিঙ্গ : মহিলা	LLQ0178442 ফটো উপলব্ধ
826 নাম : মোমিন আলি সাহাজী পিতার নাম: মতিয়ার সাহাজী বাড়ির নং : 126. বয়স : 63 লিঙ্গ : পুরুষ	LLQ0178418 ফটো উপলব্ধ	827 নাম : সেলিমা সাহাজী স্বামীর নাম: আমিন আলী সাহাজী বাড়ির নং : n0125 বয়স : 45 লিঙ্গ : মহিলা	LLQ1924513 ফটো উপলব্ধ	828 নাম : জুলফিকার সাহাজী পিতার নাম: মহম্মদ আলি সাহাজী বাড়ির নং : n0129 বয়স : 44 লিঙ্গ : পুরুষ	LLQ1175330 ফটো উপলব্ধ
829 নাম : হাসান আলী সাহাজী পিতার নাম: আবুবক্বার সাহাজী বাড়ির নং : n0141 বয়স : 59 লিঙ্গ : পুরুষ	LLQ0178459 ফটো উপলব্ধ	830 নাম : মিকাইল সাহাজী পিতার নাম: আবুবক্বার সাহাজী বাড়ির নং : n0141 বয়স : 52 লিঙ্গ : পুরুষ	LLQ0178475 ফটো উপলব্ধ	831 নাম : দাউদ আলী সাহাজী পিতার নাম: ফকির সাহাজী বাড়ির নং : n0132 বয়স : 66 লিঙ্গ : পুরুষ	LLQ0178343 ফটো উপলব্ধ
832 নাম : নুরজাহান বিবি স্বামীর নাম: দাউদ সাহাজী বাড়ির নং : n0132 বয়স : 61 লিঙ্গ : মহিলা	WB/14/093/063450 ফটো উপলব্ধ	833 নাম : সাহানারা বিবি স্বামীর নাম: সেলিম সাহাজী বাড়ির নং : n0132 বয়স : 41 লিঙ্গ : মহিলা	YDY0912642 ফটো উপলব্ধ	834 নাম : শেলিমা বিবি স্বামীর নাম: দারুদ সাহাজী বাড়ির নং : n0133 বয়স : 53 লিঙ্গ : মহিলা	LLQ2481109 ফটো উপলব্ধ
835 নাম : ফরিদা খাতুন সাহাজী স্বামীর নাম: মহাসীন সাহাজী বাড়ির নং : 126 বয়স : 43 লিঙ্গ : মহিলা	LLQ2481125 ফটো উপলব্ধ	836 নাম : আব্দার আলি সাহাজী পিতার নাম: সাহাজদ্দিন সাহাজী বাড়ির নং : এন0128 বয়স : 69 লিঙ্গ : পুরুষ	LLQ0178517 ফটো উপলব্ধ	837 নাম : রেহানা বিবি সাহাজী স্বামীর নাম: আব্দার আলি সাহাজী বাড়ির নং : এন0128 বয়স : 52 লিঙ্গ : মহিলা	LLQ2660348 ফটো উপলব্ধ
838 নাম : আব্দুল কাদের সাহাজী পিতার নাম: সাহাজদ্দিন সাহাজী বাড়ির নং : এন130 বয়স : 68 লিঙ্গ : পুরুষ	YDY0805812 ফটো উপলব্ধ	839 নাম : হুমা সাহাজী পিতার নাম: আব্দুল কাদের সাহাজী বাড়ির নং : এন130 বয়স : 33 লিঙ্গ : মহিলা	YDY0806000 ফটো উপলব্ধ	840 নাম : লিলুফা সাহাজী স্বামীর নাম: কাদের সাহাজী বাড়ির নং : n0128 বয়স : 53 লিঙ্গ : মহিলা	LLQ0178525 ফটো উপলব্ধ

841 নাম : আছিয়া বিবি স্বামীর নাম: মহম্মদ আলি সাহাজী বাড়ির নং : n0129 বয়স : 71 লিঙ্গ : মহিলা	WB/14/093/063451 ফটো উপলব্ধ	842 নাম : মুজিবর সাহাজী পিতার নাম: মহম্মদ আলী সাহাজী বাড়ির নং : n0129 বয়স : 50 লিঙ্গ : পুরুষ	LLQ0178392 ফটো উপলব্ধ	843 নাম : জিয়াউল সাহাজী পিতার নাম: মহম্মদ আলি সাহাজী বাড়ির নং : n0129 বয়স : 40 লিঙ্গ : পুরুষ	LLQ2198364 ফটো উপলব্ধ
844 নাম : আজহার শাহাজী পিতার নাম: মিকাইল সাহাজী বাড়ির নং : n0141 বয়স : 26 লিঙ্গ : পুরুষ	YDY1296854 ফটো উপলব্ধ	845 নাম : দুলিয়ারা বিবি স্বামীর নাম: হাসান আলি সাহাজী বাড়ির নং : n0141 বয়স : 51 লিঙ্গ : মহিলা	LLQ0178467 ফটো উপলব্ধ	846 নাম : মহম্মদ আলি সাহাজী পিতার নাম: ফকির আহম্মদ সাহাজী বাড়ির নং : 130 বয়স : 81 লিঙ্গ : পুরুষ	LLQ0178384 ফটো উপলব্ধ
847 নাম : ছালিমা সাহাজী স্বামীর নাম: আশরাফুল আলম সাহাজী বাড়ির নং : n0160 বয়স : 42 লিঙ্গ : মহিলা	LLQ2587699 ফটো উপলব্ধ	848 নাম : আলাউদ্দিন সাহাজী পিতার নাম: আছিরউদ্দিন সাহাজী বাড়ির নং : n0136 বয়স : 73 লিঙ্গ : পুরুষ	LLQ1175116 ফটো উপলব্ধ	849 নাম : মাছুদা সাহাজী স্বামীর নাম: আলাউদ্দিন সাহাজী বাড়ির নং : না বয়স : 66 লিঙ্গ : মহিলা	LLQ0178483 ফটো উপলব্ধ
850 নাম : আশরাফুল আলম সাহাজী পিতার নাম: আলাউদ্দিন সাহাজী বাড়ির নং : না বয়স : 48 লিঙ্গ : পুরুষ	LLQ0178491 ফটো উপলব্ধ	851 নাম : হালিমা সাহাজী স্বামীর নাম: মিকাইল সাহাজী বাড়ির নং : n0141 বয়স : 46 লিঙ্গ : মহিলা	LLQ1176445 ফটো উপলব্ধ	852 নাম : আরিয়ান সাহাজী পিতার নাম: ওবায়দুর রহমান সাহাজী বাড়ির নং : এন0123 বয়স : 20 লিঙ্গ : পুরুষ	YDY1696558 ফটো উপলব্ধ
853 নাম : কবিতা হালদার স্বামীর নাম: সঞ্জয় হালদার বাড়ির নং : n0165 বয়স : 29 লিঙ্গ : মহিলা	YDY1086487 ফটো উপলব্ধ	854 নাম : সঞ্জয় হাওলাদার মায়ের নাম: প্রভারানী হাওলাদার বাড়ির নং : n0165 বয়স : 42 লিঙ্গ : পুরুষ	LLQ2413995 ফটো উপলব্ধ	855 নাম : বিনয় হাওলাদার মায়ের নাম: প্রভারানী হাওলাদার বাড়ির নং : 166 বয়স : 38 লিঙ্গ : পুরুষ	LLQ2676146 ফটো উপলব্ধ
856 নাম : প্রভারানী হাওলাদার স্বামীর নাম: রনজিত হাওলাদার বাড়ির নং : n0165 বয়স : 56 লিঙ্গ : মহিলা	LLQ1175397 ফটো উপলব্ধ	857 নাম : চিন্ময় হাওলাদার মায়ের নাম: প্রভারানী হাওলাদার বাড়ির নং : 166 বয়স : 36 লিঙ্গ : পুরুষ	LLQ2676161 ফটো উপলব্ধ	858 নাম : অনিমা হালদার স্বামীর নাম: হরেন্দ্র হালদার বাড়ির নং : n0114 বয়স : 71 লিঙ্গ : মহিলা	LLQ0178715 ফটো উপলব্ধ
859 নাম : তনময় হালদার পিতার নাম: হরেন্দ্র হালদার বাড়ির নং : n0114 বয়স : 40 লিঙ্গ : পুরুষ	LLQ2199495 ফটো উপলব্ধ	860 নাম : মিন্টু হালদার পিতার নাম: মুকুন্দ হালদার বাড়ির নং : 0044 বয়স : 57 লিঙ্গ : পুরুষ	LLQ0178566 ফটো উপলব্ধ	861 নাম : কালীপদ হালদার পিতার নাম: রসিক হালদার বাড়ির নং : n0167 বয়স : 86 লিঙ্গ : পুরুষ	LLQ0178632 ফটো উপলব্ধ
862 নাম : নিরঞ্জন হালদার পিতার নাম: ঈশান হালদার বাড়ির নং : 0078 বয়স : 66 লিঙ্গ : পুরুষ	LLQ0178616 ফটো উপলব্ধ	863 নাম : সবিতা হালদার স্বামীর নাম: নিরঞ্জন হালদার বাড়ির নং : n0014 বয়স : 61 লিঙ্গ : মহিলা	LLQ0178624 ফটো উপলব্ধ	864 নাম : সঞ্জীব হালদার পিতার নাম: নিরঞ্জন হালদার বাড়ির নং : 0078 বয়স : 34 লিঙ্গ : পুরুষ	YDY0544460 ফটো উপলব্ধ
865 নাম : সবিতা হালদার স্বামীর নাম: মনোরঞ্জন হালদার বাড়ির নং : 0015 বয়স : 61 লিঙ্গ : মহিলা	LLQ0178590 ফটো উপলব্ধ	866 নাম : সঞ্জয় কুমার হালদার পিতার নাম: মনোরঞ্জন হালদার বাড়ির নং : n0015 বয়স : 43 লিঙ্গ : পুরুষ	LLQ2198455 ফটো উপলব্ধ	867 নাম : সোনা মনি হালদার স্বামীর নাম: সঞ্জয় কুমার হালদার বাড়ির নং : 0015 বয়স : 41 লিঙ্গ : মহিলা	YDY0339267 ফটো উপলব্ধ
868 নাম : বিবিন হালদার পিতার নাম: কৃষ্ণকান্ত হালদার বাড়ির নং : 0015 বয়স : 66 লিঙ্গ : পুরুষ	YDY0912618 ফটো উপলব্ধ	869 নাম : সুনিল হালদার পিতার নাম: নিরোধ হালদার বাড়ির নং : n0023 বয়স : 75 লিঙ্গ : পুরুষ	LLQ0178681 ফটো উপলব্ধ	870 নাম : পুষ্প হালদার স্বামীর নাম: সুনিল হালদার বাড়ির নং : n0023 বয়স : 71 লিঙ্গ : মহিলা	LLQ0178699 ফটো উপলব্ধ

871	LLQ2137685	ফটো উপলব্ধ	872	YDY0544312	ফটো উপলব্ধ	873	YDY0423988	ফটো উপলব্ধ
নাম : শিপ্রা হালদার পিতার নাম: সুনিল হালদার বাড়ির নং : n0023 বয়স : 41 লিঙ্গ : মহিলা			নাম : মনোজ হালদার পিতার নাম: সতোদ্রনাথ হালদার বাড়ির নং : n0023 বয়স : 37 লিঙ্গ : পুরুষ			নাম : সুপঙ্কর হালদার পিতার নাম: সুনিল হালদার বাড়ির নং : 0023 বয়স : 35 লিঙ্গ : পুরুষ		
874	YDY1086545	ফটো উপলব্ধ	875	LLQ0178574	ফটো উপলব্ধ	876	YDY1454362	ফটো উপলব্ধ
নাম : মিতা হালদার ঘোষ স্বামীর নাম: সজল হালদার বাড়ির নং : 0110 বয়স : 30 লিঙ্গ : মহিলা			নাম : পুতুল হালদার স্বামীর নাম: মিন্টু হালদার বাড়ির নং : 0044 বয়স : 50 লিঙ্গ : মহিলা			নাম : শিমুল হালদার পিতার নাম: মিন্টু হালদার বাড়ির নং : 0044 বয়স : 24 লিঙ্গ : পুরুষ		
877	YDY1086529	ফটো উপলব্ধ	878	LLQ0178640	ফটো উপলব্ধ	879	YDY1639442	ফটো উপলব্ধ
নাম : বিধান হালদার পিতার নাম: বীরেন হালদার বাড়ির নং : n0197 বয়স : 36 লিঙ্গ : পুরুষ			নাম : কুসুম হালদার স্বামীর নাম: কালীপদ হালদার বাড়ির নং : n0167 বয়স : 76 লিঙ্গ : মহিলা			নাম : সবিতা হালদার পিতার নাম: বিনয় হালদার বাড়ির নং : এন073 বয়স : 21 লিঙ্গ : মহিলা		
880	YDY1639368	ফটো উপলব্ধ	881	YDY0544205	ফটো উপলব্ধ	882	YDY1405356	ফটো উপলব্ধ
নাম : বিউটি হালদার পিতার নাম: বিপুল হালদার বাড়ির নং : এন072 বয়স : 21 লিঙ্গ : মহিলা			নাম : বিনয় হালদার পিতার নাম: বীরেন হালদার বাড়ির নং : 0044 বয়স : 36 লিঙ্গ : পুরুষ			নাম : অনিমা হালদার স্বামীর নাম: বীরেন হালদার বাড়ির নং : n0167 বয়স : 51 লিঙ্গ : মহিলা		
883	YDY0544320	ফটো উপলব্ধ	884	LLQ2413920	ফটো উপলব্ধ	885	YDY0424168	ফটো উপলব্ধ
নাম : বিপুল হালদার পিতার নাম: বীরেন হালদার বাড়ির নং : 0015 বয়স : 37 লিঙ্গ : পুরুষ			নাম : শিল্পী অধিকারী স্বামীর নাম: পিযুষ অধিকারী বাড়ির নং : n0014 বয়স : 42 লিঙ্গ : মহিলা			নাম : সজল হালদার পিতার নাম: মিন্টু হালদার বাড়ির নং : 0110 বয়স : 34 লিঙ্গ : পুরুষ		
886	YDY1285469	ফটো উপলব্ধ	887	LLQ2676237	ফটো উপলব্ধ	888	YDY1086503	ফটো উপলব্ধ
নাম : প্রদীপ হীরা পিতার নাম: রুইদাস হীরা বাড়ির নং : n0218 বয়স : 37 লিঙ্গ : পুরুষ			নাম : বিবেকানন্দ হোড় পিতার নাম: পবিত্র হোড় বাড়ির নং : ০০৯১ বয়স : 37 লিঙ্গ : পুরুষ			নাম : টুম্পা হোড় স্বামীর নাম: অমিত কুমার হোড় বাড়ির নং : n0091 বয়স : 32 লিঙ্গ : মহিলা		
889	LLQ2198521	ফটো উপলব্ধ	890	LLQ0178723	ফটো উপলব্ধ	891	LLQ1568286	ফটো উপলব্ধ
নাম : অমিত কুমার হোড় পিতার নাম: পবিত্র কুমার হোড় বাড়ির নং : n0091 বয়স : 43 লিঙ্গ : পুরুষ			নাম : সূচিত্রা হোড় স্বামীর নাম: পবিত্র কুমার হোড় বাড়ির নং : n0091 বয়স : 61 লিঙ্গ : মহিলা			নাম : পবিত্র কুমার হোড় পিতার নাম: সুবোধ হোড় বাড়ির নং : n0091 বয়স : 71 লিঙ্গ : পুরুষ		
892	YDY1623305	ফটো উপলব্ধ	893	ZZE1315860	ফটো উপলব্ধ	894	MTK3322617	ফটো উপলব্ধ
নাম : দেবশীষ হালদার পিতার নাম: দেবেন হালদার বাড়ির নং : 33 বয়স : 25 লিঙ্গ : পুরুষ			নাম : প্রিয়ান্বিতা বিশ্বাস পিতার নাম: পরিতোষ বিশ্বাস বাড়ির নং : পাট নং 33 বয়স : 30 লিঙ্গ : মহিলা			নাম : সুমন্তা বালা পিতার নাম: শিশির বালা বাড়ির নং : এন0255 বয়স : 37 লিঙ্গ : পুরুষ		
895	YDY1748599	ফটো উপলব্ধ	896	YDY1744242	ফটো উপলব্ধ	897	YDY1744945	ফটো উপলব্ধ
নাম : সৌভিক বারুই পিতার নাম: সনাতন বারুই বাড়ির নং : পাট নং 33 বয়স : 19 লিঙ্গ : পুরুষ			নাম : আবু রাইহান সাহাজি পিতার নাম: আন্দর আলি সাহাজি বাড়ির নং : এন0128 বয়স : 19 লিঙ্গ : পুরুষ			নাম : রুপালী বিশ্বাস পিতার নাম: নিখিল বিশ্বাস বাড়ির নং : এন0033 বয়স : 19 লিঙ্গ : মহিলা		
898	YDY1738715	ফটো উপলব্ধ	899	YDY1740927	ফটো উপলব্ধ	900	YDY1741792	ফটো উপলব্ধ
নাম : রনি মন্ডল পিতার নাম: রঞ্জিত মন্ডল বাড়ির নং : এন00659 বয়স : 19 লিঙ্গ : পুরুষ			নাম : রিয়াজ ফকির পিতার নাম: বাবুরালী ফকির বাড়ির নং : পাট নং 33 বয়স : 19 লিঙ্গ : পুরুষ			নাম : সংগীতা পাল পিতার নাম: সন্তোষ পাল বাড়ির নং : পাট নং 33 বয়স : 19 লিঙ্গ : মহিলা		



901	YDY1756162
নাম : জয়ন্তিকা মজুমদার পিতার নাম: জয়দেব মজুমদার বাড়ির নং : এন135 বয়স : 19 লিঙ্গ : মহিলা	ফটো উপলব্ধ

902	YDY1756485
নাম : আতকিয়া সাহাজী পিতার নাম: আশরাফুল আলম সাহাজী বাড়ির নং : 00 বয়স : 19 লিঙ্গ : মহিলা	ফটো উপলব্ধ

903	YDY1760719
নাম : মিন্টু সরকার পিতার নাম: নিরঞ্জন সরকার বাড়ির নং : এন0093 বয়স : 20 লিঙ্গ : পুরুষ	ফটো উপলব্ধ

904	YDY1761360
নাম : পুথা মন্ডল পিতার নাম: নীলকান্ত মন্ডল বাড়ির নং : এন0037 বয়স : 19 লিঙ্গ : মহিলা	ফটো উপলব্ধ

905	NNR1915479
নাম : মৌমিতা দাস পিতার নাম: স্বপন দাস বাড়ির নং : পাট নং 33 বয়স : 29 লিঙ্গ : মহিলা	ফটো উপলব্ধ

906	RXT1757731
নাম : নারগিস পারভীন পিতার নাম: কাদের মোল্লা বাড়ির নং : 0065 বয়স : 26 লিঙ্গ : মহিলা	ফটো উপলব্ধ

907	YDY1767961
নাম : সৌভিক অধিকারী পিতার নাম: তারক অধিকারী বাড়ির নং : এন0144 বয়স : 21 লিঙ্গ : পুরুষ	ফটো উপলব্ধ





নির্বাচক সংখ্যার সারসংক্ষেপ :

A) নির্বাচকের সংখ্যা :

	নির্বাচক তালিকার প্রকৃতি	নির্বাচক তালিকার পরিচিতি :	নির্বাচকের সংখ্যা :				
			পুরুষ	মহিলা	তৃতীয় লিঙ্গ	মোট	
I	মূল তালিকা	মূল তালিকা	বিশেষ নিবিড় সংশোধন ২০২৬ এর চূড়ান্ত ভোটার তালিকার সহিত 09-04-2026 তারিখ অবধি সংশোধিত নির্বাচক তালিকা	481	426	0	907
II	1- সংযোজন তালিকা	সংযোজনী 1	বিশেষ সংক্ষিপ্ত সংশোধন 2026	0	0	0	0
		সংযোজনী 2	ধারাবাহিক সংশোধন 2026	0	0	0	0
			মোট	0	0	0	0
III	2- বিয়োজন তালিকা	সংযোজনী 1	বিশেষ সংক্ষিপ্ত সংশোধন 2026	0	0	0	0
		সংযোজনী 2	ধারাবাহিক সংশোধন 2026	0	0	0	0
			মোট	0	0	0	0
IV	'লিঙ্গ ক্ষেত্রের' পরিবর্তনের কারণে পার্থক্য			0	0	0	0
V	বিচারপ্রক্রিয়ার অধীনস্থ			0	0	0	0
VI	বিচার বিভাগীয় আধিকারিক কর্তৃক বিচারপূর্বক নিষ্পত্তির পর বিয়োজিত			8	17	0	25
নির্বাচকের মোট সংখ্যা (I+II-III+IV-V-VI)				473	409	0	882

B) ক্রটি সংশোধনের সংখ্যা :

নির্বাচক তালিকার প্রকৃতি	নির্বাচক তালিকার পরিচিতি :	ক্রটি সংশোধনের সংখ্যা :
সংযোজনী 1	বিশেষ সংক্ষিপ্ত সংশোধন 2026	0
সংযোজনী 2	ধারাবাহিক সংশোধন 2026	0
	মোট	0

নির্বাচক নিবন্ধন আধিকারিকের স্বাক্ষর

E-মৃত, S-স্থানান্তরিত, R-একাধিকবার অন্তর্ভুক্ত, M-নিখোঁজ, Q-যোগ্য নহে