निर्वाचक नामावली 2026 S26 छत्तीसगढ

विधानसभा क्षेत्र की संख्या, नाम और आरक्षण की स्थिति : 35 - सक्ती (सामान्य)	**भाग संख्या : : 126**

लोकसभा निर्वाचन क्षेत्र की संख्या, नाम और आरक्षण स्थिति जिसमें विधानसभा क्षेत्र है : 3 - जांजगीर-चाम्पा (अनुसूचित जाति)

1. पुनरीक्षण का विवरण

पुनरीक्षण का वर्ष : 2026

अर्हता दिनांक : 01-01-2026

पुनरीक्षण का प्रकार : विशेष गहन पुनरीक्षण 2026

प्रकाशन की तिथि : 23-12-2025

निर्वाचक नामावली की पहचान :

समस्त पूरकों को एकीकृत कर बनायी गई विशेष गहन पुनरीक्षण 2026 की मूल निर्वाचक नामावली

2. भाग व मतदान क्षेत्र का विवरण :

इस भाग के अनुभाग की संख्या व नाम :

1-जामपाली चन्द्रापारा
2-चौकपारा
3-केंवटपारा
4-भांठापारा
5-अमलीपारा

मुख्य शहर/गाँव	: जामपाली
डाकघर	: नंदौरखुर्द
पुलिस स्टेशन	: सक्ती
पंचायत	: जामपाली
तहसील	: सक्ती
अनुमंडल	: सक्ती
जिला	: सक्ती
पिन कोड	: 495689

3. मतदान केंद्र का विवरण

मतदान केंद्र की संख्या व नाम :

126 - जामपाली

मतदान केंद्र का पता :

शासकीय प्राथमिक स्कूल भवन जामपाली

मतदान केंद्र का प्रकार (पुरुष/महिला/सामान्य)	सामान्य
इस भाग में सहायक मतदान केन्द्रों की संख्या :	0

4. मतदाताओं की संख्या :

आरंभिक क्रम संख्या	अंतिम क्रम संख्या	मतदाताओं की संख्या			
		पुरुष	महिला	तृतीय लिंग	कुल
1	807	415	392	0	807

निर्वाचक रजिस्ट्रीकरण अधिकारी के हस्ताक्षर

Nazri Naksha

Google Map View

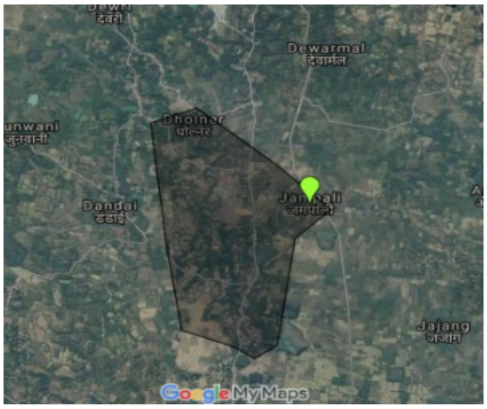

Polling Station Building Front View

Polling Station Front View

Cad View

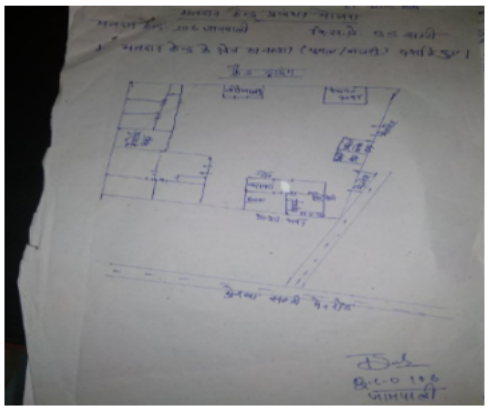

Key MAP View

1 AUY0063230
निर्वाचक का नाम : रामेश्वरलाल चन्द्रा
पिता का नाम: बिहारीलाल चन्द्रा
मकान संख्या : 1
उम्र : 51 लिंग : पुरुष
फोटो उपलब्ध

2 AUY1136159
निर्वाचक का नाम : रीमा चन्द्रा
पति का नाम: रामेश्वर लाल चन्द्रा
मकान संख्या : 1
उम्र : 48 लिंग : महिला
फोटो उपलब्ध

3 AUY1892348
निर्वाचक का नाम : जयंत चंद्रा
पिता का नाम: रामेश्वर चंद्रा
मकान संख्या : 1
उम्र : 25 लिंग : पुरुष
फोटो उपलब्ध

4 AUY2114759
निर्वाचक का नाम : चिराग चंद्रा
पिता का नाम: रामेश्वर चंद्रा
मकान संख्या : 01
उम्र : 24 लिंग : पुरुष
फोटो उपलब्ध

5 AUY2536670
निर्वाचक का नाम : विधि चन्द्रा
पिता का नाम: रामेश्वर लाल चन्द्रा
मकान संख्या : 1
उम्र : 19 लिंग : महिला
फोटो उपलब्ध

6 MP/014/123/180006
निर्वाचक का नाम : कचराबाई पनिका
पति का नाम: माखनदास पनिका
मकान संख्या : 2
उम्र : 81 लिंग : महिला
फोटो उपलब्ध

7 AUY0701128
निर्वाचक का नाम : कपूरबाई पनिका
पति का नाम: दिवालीदास पनिका
मकान संख्या : 2
उम्र : 51 लिंग : महिला
फोटो उपलब्ध

8 AUY2315745
निर्वाचक का नाम : सुरजबाई चन्द्रा
पति का नाम: लखनलाल चन्द्रा
मकान संख्या : 3
उम्र : 70 लिंग : महिला
फोटो उपलब्ध

9 AUY0701185
निर्वाचक का नाम : अश्वनीकुमार चन्द्रा
पिता का नाम: लखनलाल चन्द्रा
मकान संख्या : 3
उम्र : 44 लिंग : पुरुष
फोटो उपलब्ध

10 AUY1030089
निर्वाचक का नाम : कुमारी बाई चन्द्रा
पति का नाम: अश्वनीकुमार चन्द्रा
मकान संख्या : 3
उम्र : 43 लिंग : महिला
फोटो उपलब्ध

11 AUY2141240
निर्वाचक का नाम : मनी राम चन्द्रा
पिता का नाम: झाडु राम चन्द्रा
मकान संख्या : 3/1
उम्र : 64 लिंग : पुरुष
फोटो उपलब्ध

12 AUY2141695
निर्वाचक का नाम : राजिन बाई चन्द्रा
पति का नाम: मनी राम चन्द्रा
मकान संख्या : 3/1
उम्र : 59 लिंग : महिला
फोटो उपलब्ध

13 AUY1030071
निर्वाचक का नाम : होरीलाल चंद्रा
पिता का नाम: मनीराम चंद्रा
मकान संख्या : 3/1
उम्र : 38 लिंग : पुरुष
फोटो उपलब्ध

14 AUY1187855
निर्वाचक का नाम : विजय कुमार चंद्रा
पिता का नाम: मनीराम चंद्रा
मकान संख्या : 3/1
उम्र : 33 लिंग : पुरुष
फोटो उपलब्ध

15 AUY1986892
निर्वाचक का नाम : सरिता चंद्रा
पति का नाम: होरीलाल चंद्रा
मकान संख्या : 3/1
उम्र : 26 लिंग : महिला
फोटो उपलब्ध

16 AUY2538171
निर्वाचक का नाम : पूजा चंद्रा
पति का नाम: विजय कुमार चंद्रा
मकान संख्या : 3/1
उम्र : 23 लिंग : महिला
फोटो उपलब्ध

17 AUY0701169
निर्वाचक का नाम : भोजबाई चन्द्रा
पति का नाम: जनीराम चन्द्रा
मकान संख्या : 3/2
उम्र : 54 लिंग : महिला
फोटो उपलब्ध

18 AUY1187848
निर्वाचक का नाम : चन्द्र प्रकाश चंद्रा
पिता का नाम: मनी राम चंद्रा
मकान संख्या : 3/2
उम्र : 35 लिंग : पुरुष
फोटो उपलब्ध

19 AUY1760461
निर्वाचक का नाम : गुरूदयाल चन्द्रा
पिता का नाम: जनीराम चन्द्रा
मकान संख्या : 3/2
उम्र : 28 लिंग : पुरुष
फोटो उपलब्ध

20 AUY2538585
निर्वाचक का नाम : ईश्वरी चंद्रा
पिता का नाम: जनी राम चंद्रा
मकान संख्या : 3/2
उम्र : 27 लिंग : महिला
फोटो उपलब्ध

21 MP/014/123/180019
निर्वाचक का नाम : रुपबाई चन्द्रा
पति का नाम: रामप्रसाद चन्द्रा
मकान संख्या : 3/3
उम्र : 74 लिंग : महिला
फोटो उपलब्ध

22 AUY1164029
निर्वाचक का नाम : नारायण प्रसाद चन्द्रा
पिता का नाम: रामप्रसाद चन्द्रा
मकान संख्या : 3/3
उम्र : 53 लिंग : पुरुष
फोटो उपलब्ध

23 AUY1484872
निर्वाचक का नाम : खगेश्ववरी चंद्रनाहू
पति का नाम: नारायण चंद्रनाहू
मकान संख्या : 3/3
उम्र : 42 लिंग : महिला
फोटो उपलब्ध

24 AUY1287168
निर्वाचक का नाम : डोमन प्रसाद चन्द्रा
पिता का नाम: राम प्रसाद चन्द्रा
मकान संख्या : 3/3
उम्र : 35 लिंग : पुरुष
फोटो उपलब्ध

25 MP/014/123/180016
निर्वाचक का नाम : मनोजकुमार चन्द्रा
पिता का नाम: अमरसाय चन्द्रा
मकान संख्या : 3/4
उम्र : 56 लिंग : पुरुष
फोटो उपलब्ध

26 AUY1616218
निर्वाचक का नाम : जगबाई चन्द्रा
पति का नाम: मनोजकुमार चन्द्रा
मकान संख्या : 3/4
उम्र : 54 लिंग : महिला
फोटो उपलब्ध

27 AUY2431609
निर्वाचक का नाम : नरेंद्र कुमार चन्द्रा
पिता का नाम: मनोज कुमार चन्द्रा
मकान संख्या : 3/4
उम्र : 21 लिंग : पुरुष
फोटो उपलब्ध

28 AUY2359131
निर्वाचक का नाम : रामेश्वरी कुमारी चंद्रा
पिता का नाम: जगबाई चंद्रा चंद्रा चंद्रा
मकान संख्या : 3/4
उम्र : 20 लिंग : महिला
फोटो उपलब्ध

29 AUY0701177
निर्वाचक का नाम : विजयलक्ष्मी चन्द्रा
पति का नाम: देवीप्रसाद चन्द्रा
मकान संख्या : 3/5
उम्र : 39 लिंग : महिला
फोटो उपलब्ध

30 AUY2317436
निर्वाचक का नाम : मोहनमती चन्द्रा
पति का नाम: नौरतनलाल चन्द्रा
मकान संख्या : 4
उम्र : 75 लिंग : महिला
फोटो उपलब्ध

31 MP/014/123/180021
निर्वाचक का नाम : नोनीबाई चन्द्रा
पति का नाम: नौरतनलाल चन्द्रा
मकान संख्या : 4
उम्र : 70 लिंग : महिला
फोटो उपलब्ध

32 MP/014/123/180022
निर्वाचक का नाम : कामताप्रसाद चन्द्रा
पिता का नाम: नौरतनलाल चन्द्रा
मकान संख्या : 4
उम्र : 50 लिंग : पुरुष
फोटो उपलब्ध

33 AUY0063347
निर्वाचक का नाम : भुवनेश्वरीबाई चन्द्रा
पति का नाम: कामताप्रसाद चन्द्रा
मकान संख्या : 4
उम्र : 46 लिंग : महिला
फोटो उपलब्ध

34 AUY0063354
निर्वाचक का नाम : देवानन्द चन्द्रा
पिता का नाम: नौरतनलाल चन्द्रा
मकान संख्या : 4
उम्र : 46 लिंग : पुरुष
फोटो उपलब्ध

35 AUY0701201
निर्वाचक का नाम : हीराबाई चन्द्रा
पति का नाम: देवानन्द चन्द्रा
मकान संख्या : 4
उम्र : 42 लिंग : महिला
फोटो उपलब्ध

36 AUY2561033
निर्वाचक का नाम : भारती चंद्रा
पति का नाम: हेम कुमार चन्द्रा
मकान संख्या : 4
उम्र : 25 लिंग : महिला
फोटो उपलब्ध

37 AUY2538270
निर्वाचक का नाम : हेम कुमार चंद्रा
पिता का नाम: कामता प्रसाद चंद्रा
मकान संख्या : 4
उम्र : 23 लिंग : पुरुष
फोटो उपलब्ध

38 AUY2538429
निर्वाचक का नाम : दीपिका चंद्रा
पिता का नाम: देवानंद चंद्रा
मकान संख्या : 4
उम्र : 23 लिंग : महिला
फोटो उपलब्ध

39 AUY2546356
निर्वाचक का नाम : रोहन कुमार चन्द्रा
पिता का नाम: देवानंद कुमार
मकान संख्या : 4
उम्र : 19 लिंग : पुरुष
फोटो उपलब्ध

40 MP/014/123/180026
निर्वाचक का नाम : रनसाय केवट
पिता का नाम: ननकीराम केवट
मकान संख्या : 5
उम्र : 72 लिंग : पुरुष
फोटो उपलब्ध

41 MP/014/123/180027
निर्वाचक का नाम : मुन्डीनबाई केवट
पति का नाम: रनसाय केवट
मकान संख्या : 5
उम्र : 69 लिंग : महिला
फोटो उपलब्ध

42 AUY2423796
निर्वाचक का नाम : फिरन लाल केंवट
पिता का नाम: रनसाय केवट
मकान संख्या : 5
उम्र : 49 लिंग : पुरुष
फोटो उपलब्ध

43 AUY0701235
निर्वाचक का नाम : जीवनलाल केवट
पिता का नाम: रनसाय केवट
मकान संख्या : 5
उम्र : 47 लिंग : पुरुष
फोटो उपलब्ध

44 AUY0063362
निर्वाचक का नाम : श्यामाबाई केवट
पति का नाम: फिरनलाल केवट
मकान संख्या : 5
उम्र : 45 लिंग : महिला
फोटो उपलब्ध

45 AUY0701300
निर्वाचक का नाम : शिव कुमारी केंवट
पति का नाम: जीवनलाल केंवट
मकान संख्या : 5
उम्र : 39 लिंग : महिला
फोटो उपलब्ध

46 AUY2021921
निर्वाचक का नाम : मुकेश कुमार केंवट
पिता का नाम: फिरन लाल केंवट
मकान संख्या : 5
उम्र : 25 लिंग : पुरुष
फोटो उपलब्ध

47 AUY2295970
निर्वाचक का नाम : परमानंद केंवट
पिता का नाम: जीवन लाल केंवट
मकान संख्या : 5
उम्र : 21 लिंग : पुरुष
फोटो उपलब्ध

48 AUY0703868
निर्वाचक का नाम : मनहरण दास पनिका
पिता का नाम: महेतरदास पनिका
मकान संख्या : 6
उम्र : 61 लिंग : पुरुष
फोटो उपलब्ध

49 AUY0703876
निर्वाचक का नाम : खीकबाई पनिका
पति का नाम: मनहरणदास पनिका
मकान संख्या : 6
उम्र : 51 लिंग : महिला
फोटो उपलब्ध

50 AUY1164110
निर्वाचक का नाम : धर्मवीर पनिका
पिता का नाम: मनहरण पनिका
मकान संख्या : 6
उम्र : 34 लिंग : पुरुष
फोटो उपलब्ध

51 AUY1485283
निर्वाचक का नाम : गायत्री पनिका
पति का नाम: धर्मवीर पनिका
मकान संख्या : 6
उम्र : 32 लिंग : महिला
फोटो उपलब्ध

52 AUY0701326
निर्वाचक का नाम : रथराम
पिता का नाम: नारायण
मकान संख्या : 7
उम्र : 77 लिंग : पुरुष
फोटो उपलब्ध

53 CXX0572909
निर्वाचक का नाम : मंगली बाई यादव
पति का नाम: रथराम यादव
मकान संख्या : 7
उम्र : 71 लिंग : महिला
फोटो उपलब्ध

54 CXX0572826
निर्वाचक का नाम : सन्तकुमार रावत
पिता का नाम: रथराम रावत
मकान संख्या : 7/1
उम्र : 58 लिंग : पुरुष
फोटो उपलब्ध

55 AUY0701334
निर्वाचक का नाम : रामवती रावत
पति का नाम: संत कुमार रावत
मकान संख्या : 7/1
उम्र : 50 लिंग : महिला
फोटो उपलब्ध

56 AUY1668664
निर्वाचक का नाम : राजकुमार रावत
पिता का नाम: संतकुमार रावत
मकान संख्या : 7/1
उम्र : 39 लिंग : पुरुष
फोटो उपलब्ध

57 AUY1668672
निर्वाचक का नाम : सूरज कुमार रावत
पिता का नाम: संतकुमार रावत
मकान संख्या : 7/1
उम्र : 32 लिंग : पुरुष
फोटो उपलब्ध

58 AUY1934983
निर्वाचक का नाम : सरोज यादव
पति का नाम: राजकुमार यादव
मकान संख्या : 7/1
उम्र : 30 लिंग : महिला
फोटो उपलब्ध

59 CXX0572891
निर्वाचक का नाम : विजय कुमार यादव
पिता का नाम: रथराम यादव
मकान संख्या : 7/2
उम्र : 38 लिंग : पुरुष
फोटो उपलब्ध

60 AUY1187889
निर्वाचक का नाम : गायत्री बाई यादव
पति का नाम: विजय कुमार यादव
मकान संख्या : 7/2
उम्र : 36 लिंग : महिला
फोटो उपलब्ध

61 AUY0063248
निर्वाचक का नाम : मिलाराम रावत
पिता का नाम: भीषमलाल रावत
मकान संख्या : 8
उम्र : 57 लिंग : पुरुष
फोटो उपलब्ध

62 AUY1668680
निर्वाचक का नाम : दशोदा बाई रावत
पति का नाम: मिलाराम रावत
मकान संख्या : 8
उम्र : 53 लिंग : महिला
फोटो उपलब्ध

63 AUY1935006
निर्वाचक का नाम : पूजा कुमारी यादव
पिता का नाम: मिलाराम यादव
मकान संख्या : 8
उम्र : 28 लिंग : महिला
फोटो उपलब्ध

64 AUY2383982
निर्वाचक का नाम : सावित्री
पिता का नाम: मिलाराम
मकान संख्या : 8
उम्र : 21 लिंग : महिला
फोटो उपलब्ध

65 AUY1164011
निर्वाचक का नाम : मनबोध कुमार यादव
पिता का नाम: भीषमराम यादव
मकान संख्या : 8/1
उम्र : 43 लिंग : पुरुष
फोटो उपलब्ध

66 AUY1934991
निर्वाचक का नाम : भोजली बाई यादव
पति का नाम: मनबोध कुमार यादव
मकान संख्या : 8/1
उम्र : 35 लिंग : महिला
फोटो उपलब्ध

67 MP/014/123/180035
निर्वाचक का नाम : फूलबाई पनिका
पति का नाम: धनीराम पनिका
मकान संख्या : 9
उम्र : 80 लिंग : महिला
फोटो उपलब्ध

68 AUY0701003
निर्वाचक का नाम : आसामदास पनिका
पिता का नाम: धनीराम पनिका
मकान संख्या : 9
उम्र : 55 लिंग : पुरुष
फोटो उपलब्ध

69 MP/014/123/180037
निर्वाचक का नाम : कांतिबाई पनिका
पति का नाम: आसामदास पनिका
मकान संख्या : 9
उम्र : 55 लिंग : महिला
फोटो उपलब्ध

70 AUY1812718
निर्वाचक का नाम : विमल दास पनिका
पिता का नाम: आसाम दास पनिका
मकान संख्या : 09
उम्र : 28 लिंग : पुरुष
फोटो उपलब्ध

71 AUY0703918
निर्वाचक का नाम : शिवदयाल पनिका
पिता का नाम: हरियरदास पनिका
मकान संख्या : 10
उम्र : 58 लिंग : पुरुष
फोटो उपलब्ध

72 AUY0703926
निर्वाचक का नाम : बैसाखाबाई पनिका
पति का नाम: शिवदयाल पनिका
मकान संख्या : 10
उम्र : 55 लिंग : महिला
फोटो उपलब्ध

73 AUY0703900
निर्वाचक का नाम : मकर दास पनिका
पिता का नाम: शिव दयाल पनिका
मकान संख्या : 10
उम्र : 36 लिंग : पुरुष
फोटो उपलब्ध

74 AUY1935014
निर्वाचक का नाम : उत्तरा कुमारी महंत
पति का नाम: मकरदास महंत
मकान संख्या : 10
उम्र : 28 लिंग : महिला
फोटो उपलब्ध

75 AUY1616234
निर्वाचक का नाम : सीताराम चन्द्रा
पिता का नाम: पतितराम चन्द्रा
मकान संख्या : 11
उम्र : 62 लिंग : पुरुष
फोटो उपलब्ध

76 AUY0701052
निर्वाचक का नाम : नवधाबाई चन्द्रा
पति का नाम: सीताराम चन्द्रा
मकान संख्या : 11
उम्र : 58 लिंग : महिला
फोटो उपलब्ध

77 CXX0573758
निर्वाचक का नाम : हेमन्त कुमार चन्द्रा
पिता का नाम: सीताराम चन्द्रा
मकान संख्या : 11
उम्र : 40 लिंग : पुरुष
फोटो उपलब्ध

78 AUY0063305
निर्वाचक का नाम : थनेन्द्र कुमार चन्द्रा
पिता का नाम: सीता राम चन्द्रा
मकान संख्या : 11
उम्र : 37 लिंग : पुरुष
फोटो उपलब्ध

79 AUY1484930
निर्वाचक का नाम : हेमलता चंद्रनाहू
पति का नाम: हेमंत चंद्रनाहू
मकान संख्या : 11
उम्र : 32 लिंग : महिला
फोटो उपलब्ध

80 AUY1812775
निर्वाचक का नाम : दुर्गेश्वरी
पति का नाम: थनेन्द्र कुमार चन्द्रा
मकान संख्या : 11
उम्र : 29 लिंग : महिला
फोटो उपलब्ध

81 AUY2530772
निर्वाचक का नाम : लक्ष्मी प्रसाद गबेल
पिता का नाम: पंचुराम गबेल\t गबेल
मकान संख्या : 12
उम्र : 65 लिंग : पुरुष
फोटो उपलब्ध

82 AUY2530764
निर्वाचक का नाम : निरतीबाई गबेल
पति का नाम: लछमीप्रसाद गबेल
मकान संख्या : 12
उम्र : 62 लिंग : महिला
फोटो उपलब्ध

83 AUY0063453
निर्वाचक का नाम : राजकुमार गबेल
पिता का नाम: लक्ष्मी प्रसाद गबेल
मकान संख्या : 12
उम्र : 40 लिंग : पुरुष
फोटो उपलब्ध

84 AUY1484955
निर्वाचक का नाम : सविता गबेल
पति का नाम: राजकुमार गबेल
मकान संख्या : 12
उम्र : 39 लिंग : महिला
फोटो उपलब्ध

85 AUY1187814
निर्वाचक का नाम : रोशन कुमार गबेल
पिता का नाम: लक्ष्मी प्रसाद गबेल
मकान संख्या : 12
उम्र : 33 लिंग : पुरुष
फोटो उपलब्ध

86 AUY2434975
निर्वाचक का नाम : पूनम गवेल
पति का नाम: रोशन कुमार गबेल
मकान संख्या : 12
उम्र : 29 लिंग : महिला
फोटो उपलब्ध

87 AUY0063461
निर्वाचक का नाम : गुरुप्रसाद गबेल
पिता का नाम: पंचराम गबेल
मकान संख्या : 13
उम्र : 71 लिंग : पुरुष
फोटो उपलब्ध

88 MP/014/123/180053
निर्वाचक का नाम : कृष्णाबाई गबेल
पति का नाम: गुरुप्रसाद गबेल
मकान संख्या : 13
उम्र : 65 लिंग : महिला
फोटो उपलब्ध

89 AUY0063479
निर्वाचक का नाम : राजेन्द्रकुमार गबेल
पिता का नाम: गुरुप्रसाद गबेल
मकान संख्या : 13
उम्र : 54 लिंग : पुरुष
फोटो उपलब्ध

90 AUY0701425
निर्वाचक का नाम : जयन्तीबाई गबेल
पति का नाम: राजेन्द्रकुमार गबेल
मकान संख्या : 13
उम्र : 47 लिंग : महिला
फोटो उपलब्ध

91 AUY0701417
निर्वाचक का नाम : राजेश कुमार गबेल
पिता का नाम: गुरुप्रसाद गबेल
मकान संख्या : 13
उम्र : 46 लिंग : पुरुष
फोटो उपलब्ध

92 AUY0063487
निर्वाचक का नाम : गीतांजली गबेल
पति का नाम: राजेश कुमार गबेल
मकान संख्या : 13
उम्र : 43 लिंग : महिला
फोटो उपलब्ध

93 AUY1812783
निर्वाचक का नाम : नीतेश कुमार गबेल
पिता का नाम: राजेन्द्र कुमार गबेल
मकान संख्या : 13
उम्र : 28 लिंग : पुरुष
फोटो उपलब्ध

94 AUY2384089
निर्वाचक का नाम : हिमांशी गवेल
पिता का नाम: राजेंद्र कुमार गवेल
मकान संख्या : 13
उम्र : 21 लिंग : महिला
फोटो उपलब्ध

95 AUY2384030
निर्वाचक का नाम : विवेक गवेल
पिता का नाम: राजेश कुमार गवेल
मकान संख्या : 13
उम्र : 20 लिंग : पुरुष
फोटो उपलब्ध

96 AUY0063495
निर्वाचक का नाम : कपूरबाई गबेल
पति का नाम: कृष्णा प्रसाद गबेल
मकान संख्या : 14
उम्र : 49 लिंग : महिला
फोटो उपलब्ध

97 AUY2575272
निर्वाचक का नाम : ममता गवेल
पिता का नाम: कृष्णा प्रसाद गवेल
मकान संख्या : 14
उम्र : 29 लिंग : महिला
फोटो उपलब्ध

98 AUY2601599
निर्वाचक का नाम : कंचन
पति का नाम: विमल दास पनिका
मकान संख्या : हाऊस नं. 53
उम्र : 27 लिंग : महिला
फोटो उपलब्ध

99 AUY1892132
निर्वाचक का नाम : श्याम कुमार चंद्रा
पिता का नाम: कामता प्रसाद
मकान संख्या : वार्ड नं.02
उम्र : 25 लिंग : पुरुष
फोटो उपलब्ध

100 AUY0701458
निर्वाचक का नाम : सेवकराम गबेल
पिता का नाम: हरिप्रसाद गबेल
मकान संख्या : 15
उम्र : 85 लिंग : पुरुष
फोटो उपलब्ध

101 AUY0701466
निर्वाचक का नाम : पुनीतबाई गबेल
पति का नाम: सेवकराम गबेल
मकान संख्या : 15
उम्र : 80 लिंग : महिला
फोटो उपलब्ध

102 AUY0063529
निर्वाचक का नाम : सन्तचरण गबेल
पिता का नाम: सेवकराम गबेल
मकान संख्या : 15
उम्र : 57 लिंग : पुरुष
फोटो उपलब्ध

103 AUY0063537
निर्वाचक का नाम : कमलाबाई गबेल
पति का नाम: सन्तचरण गबेल
मकान संख्या : 15
उम्र : 55 लिंग : महिला
फोटो उपलब्ध

104 AUY0701474
निर्वाचक का नाम : शिव कुमार गभेल
पिता का नाम: संत चरण गभेल
मकान संख्या : 15
उम्र : 44 लिंग : पुरुष
फोटो उपलब्ध

105 AUY0063560
निर्वाचक का नाम : दिलीप कुमार गबेल
पिता का नाम: संतचरण गबेल
मकान संख्या : 15
उम्र : 41 लिंग : पुरुष
फोटो उपलब्ध

106 AUY1368695
निर्वाचक का नाम : शशि गबेल
पति का नाम: दिलीप गबेल
मकान संख्या : 15
उम्र : 38 लिंग : महिला
फोटो उपलब्ध

107 AUY1287242
निर्वाचक का नाम : सुनिता गबेल
पति का नाम: शिवकुमार गबेल
मकान संख्या : 15
उम्र : 33 लिंग : महिला
फोटो उपलब्ध

108 AUY0063578
निर्वाचक का नाम : बरतबाई गबेल
पति का नाम: सेतूराम गबेल
मकान संख्या : 16
उम्र : 87 लिंग : महिला
फोटो उपलब्ध

109 AUY2592079
निर्वाचक का नाम : कृष्ण कुमार गवेल
पिता का नाम: सेतु राम गवेल
मकान संख्या : 16
उम्र : 56 लिंग : पुरुष
फोटो उपलब्ध

110 AUY0063594
निर्वाचक का नाम : कौशिल्याबाई गबेल
पति का नाम: कृष्णकुमार गबेल
मकान संख्या : 16
उम्र : 46 लिंग : महिला
फोटो उपलब्ध

111 AUY2384097
निर्वाचक का नाम : गोदावरी गवेल
पति का नाम: इंद्र कुमार गवेल
मकान संख्या : 16
उम्र : 31 लिंग : महिला
फोटो उपलब्ध

112 AUY1812791
निर्वाचक का नाम : इन्द्र कुमार गबेल
पिता का नाम: कृष्ण कुमार गबेल
मकान संख्या : 16
उम्र : 28 लिंग : पुरुष
फोटो उपलब्ध

113 AUY2560704
निर्वाचक का नाम : चन्द्र कुमार गबेल
पिता का नाम: सेतु राम गबेल
मकान संख्या : 16/1
उम्र : 53 लिंग : पुरुष
फोटो उपलब्ध

114 AUY2560761
निर्वाचक का नाम : ललिता बाई गबेल
पति का नाम: चन्द्र कुमार गबेल
मकान संख्या : 16/1
उम्र : 49 लिंग : महिला
फोटो उपलब्ध

115 AUY0063545
निर्वाचक का नाम : होरीलाल गबेल
पिता का नाम: सेवकराम गबेल
मकान संख्या : 17
उम्र : 53 लिंग : पुरुष
फोटो उपलब्ध

116 AUY0063552
निर्वाचक का नाम : फूलबाई गबेल
पति का नाम: होरीलाल गबेल
मकान संख्या : 17
उम्र : 49 लिंग : महिला
फोटो उपलब्ध

117 AUY1287259
निर्वाचक का नाम : तूलेश कुमार गबेल
पिता का नाम: होरीलाल गबेल
मकान संख्या : 17
उम्र : 34 लिंग : पुरुष
फोटो उपलब्ध

118 AUY1287267
निर्वाचक का नाम : राकेश कुमार गबेल
पिता का नाम: होरीलाल गबेल
मकान संख्या : 17
उम्र : 31 लिंग : पुरुष
फोटो उपलब्ध

119 AUY1986900
निर्वाचक का नाम : यामिनी गबेल
पति का नाम: तुलेश कुमार गबेल
मकान संख्या : 17
उम्र : 28 लिंग : महिला
फोटो उपलब्ध

120 AUY2380319
निर्वाचक का नाम : रूपांजली गवेल
पति का नाम: राकेश कुमार गबेल
मकान संख्या : 17
उम्र : 22 लिंग : महिला
फोटो उपलब्ध

121 AUY0701532
निर्वाचक का नाम : सम्पतलाल चन्द्रा
पिता का नाम: पतितराम चन्द्रा
मकान संख्या : 18
उम्र : 75 लिंग : पुरुष
फोटो उपलब्ध

122 AUY0701540
निर्वाचक का नाम : संतराबाई चन्द्रा
पति का नाम: सम्पतलाल चन्द्रा
मकान संख्या : 18
उम्र : 59 लिंग : महिला
फोटो उपलब्ध

123 AUY1030063
निर्वाचक का नाम : रमेश कुमार चन्द्रा
पिता का नाम: सम्पतलाल चन्द्रा
मकान संख्या : 18
उम्र : 44 लिंग : पुरुष
फोटो उपलब्ध

124 CXX0572982
निर्वाचक का नाम : महेश कुमार चन्द्रा
पिता का नाम: सम्पतलाल चन्द्रा
मकान संख्या : 18
उम्र : 40 लिंग : पुरुष
फोटो उपलब्ध

125 AUY0701557
निर्वाचक का नाम : मीनाबाई चन्द्रा
पति का नाम: रमेश कुमार चन्द्रा
मकान संख्या : 18
उम्र : 37 लिंग : महिला
फोटो उपलब्ध

126 AUY1847771
निर्वाचक का नाम : कमलेश्वरी चंद्रा
पति का नाम: महेश कुमार चंद्रा
मकान संख्या : 18
उम्र : 32 लिंग : महिला
फोटो उपलब्ध

127 AUY2556413
निर्वाचक का नाम : निखिल कुमार चन्द्रा
पिता का नाम: रमेश कुमार चन्द्रा
मकान संख्या : 18
उम्र : 19 लिंग : पुरुष
फोटो उपलब्ध

128 AUY0063602
निर्वाचक का नाम : लोचन सिंह भारव्दाज सतनामी
पिता का नाम: बुदेश्वरसिंह सतनामी
मकान संख्या : 19
उम्र : 43 लिंग : पुरुष
फोटो उपलब्ध

129 AUY1484971
निर्वाचक का नाम : अनुसुईया भारद्वाज
पति का नाम: लोचन भारद्वाज
मकान संख्या : 19
उम्र : 39 लिंग : महिला
फोटो उपलब्ध

130 AUY1616226
निर्वाचक का नाम : बुदेश्वर सिंह सतनामी
पिता का नाम: घसाड़ीराम सतनामी
मकान संख्या : 20
उम्र : 65 लिंग : पुरुष
फोटो उपलब्ध

131 AUY0701649
निर्वाचक का नाम : जोतकुंवर सतनामी
पति का नाम: बुदेश्वरसिंह सतनामी
मकान संख्या : 20
उम्र : 59 लिंग : महिला
फोटो उपलब्ध

132 AUY0063610
निर्वाचक का नाम : विजय सिंह सतनामी
पिता का नाम: बुदेश्वर सिंह सतनामी
मकान संख्या : 20
उम्र : 40 लिंग : पुरुष
फोटो उपलब्ध

133 AUY1368703
निर्वाचक का नाम : धनिशा भारद्वाज
पति का नाम: विजय भारद्वाज
मकान संख्या : 20
उम्र : 32 लिंग : महिला
फोटो उपलब्ध

134 AUY0704106
निर्वाचक का नाम : हिमान्छलराम सतनामी
पिता का नाम: चैतराम सतनामी
मकान संख्या : 21
उम्र : 44 लिंग : पुरुष
फोटो उपलब्ध

135 AUY0704130
निर्वाचक का नाम : जसबाई सतनामी
पति का नाम: हिमान्छलराम सतनामी
मकान संख्या : 21
उम्र : 40 लिंग : महिला
फोटो उपलब्ध

136 AUY0701672
निर्वाचक का नाम : राजिमबाई सतनामी
पति का नाम: तीजराम सतनामी
मकान संख्या : 22
उम्र : 73 लिंग : महिला
फोटो उपलब्ध

137 AUY2383933
निर्वाचक का नाम : भोज राम सतनामी
पिता का नाम: तीज राम सतनामी
मकान संख्या : 22
उम्र : 64 लिंग : पुरुष
फोटो उपलब्ध

138 AUY2494664
निर्वाचक का नाम : जम्मू लाल
पिता का नाम: तीज राम
मकान संख्या : 22
उम्र : 48 लिंग : पुरुष
फोटो उपलब्ध

139 AUY1164045
निर्वाचक का नाम : पुकराम सतनामी
पिता का नाम: तीजराम सतनामी
मकान संख्या : 22
उम्र : 47 लिंग : पुरुष
फोटो उपलब्ध

140 AUY2494698
निर्वाचक का नाम : बद्रिका बाई
पति का नाम: जम्मू लाल
मकान संख्या : 22
उम्र : 43 लिंग : महिला
फोटो उपलब्ध

141 AUY2494722
निर्वाचक का नाम : बबलू भारद्वाज
पिता का नाम: जम्मू लाल
मकान संख्या : 22
उम्र : 27 लिंग : पुरुष
फोटो उपलब्ध

142 AUY2494813
निर्वाचक का नाम : उजित कुमार
पिता का नाम: जम्मू लाल
मकान संख्या : 22
उम्र : 24 लिंग : पुरुष
फोटो उपलब्ध

143 AUY0701714
निर्वाचक का नाम : फूलेश्वरीबाई सतनामी
पति का नाम: पतितराम सतनामी
मकान संख्या : 23
उम्र : 67 लिंग : महिला
फोटो उपलब्ध

144 MP/014/123/180075
निर्वाचक का नाम : महेतरराम सतनामी
पिता का नाम: पतितराम सतनामी
मकान संख्या : 23
उम्र : 50 लिंग : पुरुष
फोटो उपलब्ध

145 AUY1030147
निर्वाचक का नाम : मोगराबाई सतनामी
पति का नाम: महेतरराम सतनामी
मकान संख्या : 23
उम्र : 44 लिंग : महिला
फोटो उपलब्ध

146 AUY1892157
निर्वाचक का नाम : पुष्पेन्द्र कुमार सतनामी
पिता का नाम: महेत्तर राम सतनामी
मकान संख्या : 23
उम्र : 25 लिंग : पुरुष
फोटो उपलब्ध

147 AUY2384022
निर्वाचक का नाम : सीमा सतनामी
पति का नाम: पुष्पेंद्र कुमार सतनामी
मकान संख्या : 23
उम्र : 24 लिंग : महिला
फोटो उपलब्ध

148 AUY0063636
निर्वाचक का नाम : हारबई सतनामी
पति का नाम: फिरतूराम सतनामी
मकान संख्या : 24
उम्र : 47 लिंग : महिला
फोटो उपलब्ध

149 MP/014/123/180080
निर्वाचक का नाम : फिरतूराम सतनामी
पिता का नाम: चन्दराम सतनामी
मकान संख्या : 24
उम्र : 43 लिंग : पुरुष
फोटो उपलब्ध

150 AUY1892314
निर्वाचक का नाम : विजेंदर सतनामी
पिता का नाम: फिरतुरम सतनामी
मकान संख्या : 24
उम्र : 25 लिंग : पुरुष
फोटो उपलब्ध

151 AUY2257434
निर्वाचक का नाम : सरोज कुमारी सतनामी
पति का नाम: विजेंद्र कुमार सतनामी
मकान संख्या : 24
उम्र : 24 लिंग : महिला
फोटो उपलब्ध

152 AUY2539187
निर्वाचक का नाम : नितेश कुमार सतनामी
पिता का नाम: फिरतु राम सतनामी
मकान संख्या : 24
उम्र : 20 लिंग : पुरुष
फोटो उपलब्ध

153 AUY1616267
निर्वाचक का नाम : केराबाई सतनामी
पति का नाम: मंगतूराम सतनामी
मकान संख्या : 25
उम्र : 55 लिंग : महिला
फोटो उपलब्ध

154 AUY0701789
निर्वाचक का नाम : मंगतूराम सतनामी
पिता का नाम: शिवचरण सतनामी
मकान संख्या : 25
उम्र : 50 लिंग : पुरुष
फोटो उपलब्ध

155 CXX0573907
निर्वाचक का नाम : सुरेश कुमार सतनामी
पिता का नाम: मंगतू सतनामी
मकान संख्या : 25
उम्र : 40 लिंग : पुरुष
फोटो उपलब्ध

156 AUY1616275
निर्वाचक का नाम : राकेश सतनामी
पिता का नाम: मंगतू सतनामी
मकान संख्या : 25
उम्र : 36 लिंग : पुरुष
फोटो उपलब्ध

157 AUY1485002
निर्वाचक का नाम : पुष्पा सतनामी
पति का नाम: राकेश सतनामी
मकान संख्या : 25
उम्र : 35 लिंग : महिला
फोटो उपलब्ध

158 AUY1236439
निर्वाचक का नाम : उमा बाई सतनामी
पति का नाम: सुरेश कुमार सतनामी
मकान संख्या : 25
उम्र : 34 लिंग : महिला
फोटो उपलब्ध

159 AUY1236421
निर्वाचक का नाम : राजेश कुमार सतनामी
पिता का नाम: मंगतू राम सतनामी
मकान संख्या : 25
उम्र : 33 लिंग : पुरुष
फोटो उपलब्ध

160 AUY2383990
निर्वाचक का नाम : इतवारीन बाई सतनामी
पति का नाम: राजेश कुमार सतनामी
मकान संख्या : 25
उम्र : 25 लिंग : महिला
फोटो उपलब्ध

161 AUY0701847
निर्वाचक का नाम : मैनाबाई सतनामी
पति का नाम: सन्तराम सतनामी
मकान संख्या : 26
उम्र : 57 लिंग : महिला
फोटो उपलब्ध

162 AUY0701813
निर्वाचक का नाम : रामनाथ सतनामी
पिता का नाम: संतराम सतनामी
मकान संख्या : 26
उम्र : 44 लिंग : पुरुष
फोटो उपलब्ध

163 AUY0701854
निर्वाचक का नाम : रामप्रसाद सतनामी
पिता का नाम: सन्तराम सतनामी
मकान संख्या : 26
उम्र : 43 लिंग : पुरुष
फोटो उपलब्ध

164 AUY0063644
निर्वाचक का नाम : दिलीप सतनामी
पिता का नाम: संतराम सतनामी
मकान संख्या : 26
उम्र : 43 लिंग : पुरुष
फोटो उपलब्ध

165 AUY0701862
निर्वाचक का नाम : संतोषीबाई सतनामी
पति का नाम: रामनाथ सतनामी
मकान संख्या : 26
उम्र : 41 लिंग : महिला
फोटो उपलब्ध

166 AUY1236447
निर्वाचक का नाम : गीता साण्डे
पति का नाम: दिलीप कुमार साण्डे
मकान संख्या : 26
उम्र : 32 लिंग : महिला
फोटो उपलब्ध

167 AUY1236546
निर्वाचक का नाम : सुशिला बाई सतनामी
पति का नाम: रामप्रसाद सतनामी
मकान संख्या : 26
उम्र : 32 लिंग : महिला
फोटो उपलब्ध

168 AUY2043685
निर्वाचक का नाम : विशाल कुमार
पिता का नाम: रामनाथ
मकान संख्या : 26
उम्र : 25 लिंग : पुरुष
फोटो उपलब्ध

169 AUY2383974
निर्वाचक का नाम : किरण कुमारी
पिता का नाम: दिलीप कुमार
मकान संख्या : 26
उम्र : 20 लिंग : महिला
फोटो उपलब्ध

170 AUY2358455
निर्वाचक का नाम : रीना सांडे
पिता का नाम: दिलीप सांडे
मकान संख्या : 26
उम्र : 20 लिंग : महिला
फोटो उपलब्ध

171 AUY2547495
निर्वाचक का नाम : विष्णु कुमार सांडे
पिता का नाम: रामनाथ सांडे
मकान संख्या : 26
उम्र : 19 लिंग : पुरुष
फोटो उपलब्ध

172 AUY1030188
निर्वाचक का नाम : तिहारिनबाई रावत
पति का नाम: माघीलाल रावत
मकान संख्या : 27
उम्र : 76 लिंग : महिला
फोटो उपलब्ध

173 AUY1030196
निर्वाचक का नाम : भगाऊ राम यादव
पिता का नाम: मुकन्दराम रावत
मकान संख्या : 27
उम्र : 62 लिंग : पुरुष
फोटो उपलब्ध

174 AUY1030204
निर्वाचक का नाम : जमुनाबई रावत
पति का नाम: भगाऊराम रावत
मकान संख्या : 27
उम्र : 49 लिंग : महिला
फोटो उपलब्ध

175 AUY2257624
निर्वाचक का नाम : उतरिका कुमारी यादव
पति का नाम: दिलकुमार यादव
मकान संख्या : 27
उम्र : 35 लिंग : महिला
फोटो उपलब्ध

176 AUY1030212
निर्वाचक का नाम : मनहरणलाल रावत
पिता का नाम: भगाउराम रावत
मकान संख्या : 27
उम्र : 34 लिंग : पुरुष
फोटो उपलब्ध

177 AUY1368711
निर्वाचक का नाम : दिलहरण रावत
पिता का नाम: भगाऊ रावत
मकान संख्या : 27
उम्र : 34 लिंग : पुरुष
फोटो उपलब्ध

178 AUY1368729
निर्वाचक का नाम : तिजमत
पति का नाम: मनहरण रावत
मकान संख्या : 27
उम्र : 34 लिंग : महिला
फोटो उपलब्ध

179 AUY1892322
निर्वाचक का नाम : संगीता बाई रावत
पति का नाम: दिलहरन रावत
मकान संख्या : 27
उम्र : 31 लिंग : महिला
फोटो उपलब्ध

180 AUY1760479
निर्वाचक का नाम : दिलकुमार यादव
पिता का नाम: भगाउ राम यादव
मकान संख्या : 27
उम्र : 28 लिंग : पुरुष
फोटो उपलब्ध

181 AUY0701920
निर्वाचक का नाम : रामप्रसाद पनिका
पिता का नाम: लाखनदास पनिका
मकान संख्या : 28
उम्र : 66 लिंग : पुरुष
फोटो उपलब्ध

182 AUY0063719
निर्वाचक का नाम : लक्ष्मीनबाई महंत
पति का नाम: रामप्रसाद महंत
मकान संख्या : 28
उम्र : 53 लिंग : महिला
फोटो उपलब्ध

183 AUY0701938
निर्वाचक का नाम : संतोष दास पनिका
पिता का नाम: रामप्रसाद पनिका
मकान संख्या : 28
उम्र : 39 लिंग : पुरुष
फोटो उपलब्ध

184 AUY0063669
निर्वाचक का नाम : पुनाबाई पनिका
पति का नाम: लछिमनदास पनिका
मकान संख्या : 29
उम्र : 53 लिंग : महिला
फोटो उपलब्ध

185 AUY1812692
निर्वाचक का नाम : दयादास पनिका
पिता का नाम: लक्ष्मण दास पनिका
मकान संख्या : 29
उम्र : 29 लिंग : पुरुष
फोटो उपलब्ध

186 AUY2384006
निर्वाचक का नाम : राधिका महंत
पति का नाम: दया दास महंत
मकान संख्या : 29
उम्र : 26 लिंग : महिला
फोटो उपलब्ध

187 AUY1485028
निर्वाचक का नाम : जयमति यादव
पति का नाम: बोटलाल यादव
मकान संख्या : 30
उम्र : 64 लिंग : महिला
फोटो उपलब्ध

188 MP/014/123/180103
निर्वाचक का नाम : कौशलप्रसाद केवट
पिता का नाम: हरिराम केवट
मकान संख्या : 30
उम्र : 53 लिंग : पुरुष
फोटो उपलब्ध

189 MP/014/123/180104
निर्वाचक का नाम : कुमारीबाई केवट
पति का नाम: कौशलप्रसाद केवट
मकान संख्या : 30
उम्र : 49 लिंग : महिला
फोटो उपलब्ध

190 AUY1668771
निर्वाचक का नाम : परदेशी यादव
पिता का नाम: बोटलाल यादव
मकान संख्या : 30
उम्र : 36 लिंग : पुरुष
फोटो उपलब्ध

191 AUY2116747
निर्वाचक का नाम : राम कुमारी यादव
पति का नाम: परदेशी यादव
मकान संख्या : 30
उम्र : 31 लिंग : महिला
फोटो उपलब्ध

192 AUY2116713
निर्वाचक का नाम : उमा कुमारी केंवट
पति का नाम: दुर्गेश कुमार केंवट
मकान संख्या : 30
उम्र : 27 लिंग : महिला
फोटो उपलब्ध

193 AUY2043693
निर्वाचक का नाम : दुर्गेश कुमार
पिता का नाम: कौशल
मकान संख्या : 30
उम्र : 26 लिंग : पुरुष
फोटो उपलब्ध

194 AUY2065985
निर्वाचक का नाम : प्रदीप यादव
पिता का नाम: बोट लाल
मकान संख्या : 30
उम्र : 25 लिंग : पुरुष
फोटो उपलब्ध

195 AUY1030220
निर्वाचक का नाम : मोहनलाल केवट
पिता का नाम: मतूराम केवट
मकान संख्या : 31
उम्र : 62 लिंग : पुरुष
फोटो उपलब्ध

196 AUY1136241
निर्वाचक का नाम : इन्द्र कुमार केंवट
पिता का नाम: मोहनलाल केंवट
मकान संख्या : 31
उम्र : 39 लिंग : पुरुष
फोटो उपलब्ध

197 AUY1030253
निर्वाचक का नाम : धनबाई केंवट
पति का नाम: इन्द्र कुमार केंवट
मकान संख्या : 31
उम्र : 37 लिंग : महिला
फोटो उपलब्ध

198 AUY1485044
निर्वाचक का नाम : बिरेन्द्र कुमार केंवट
पिता का नाम: मोहन केंवट
मकान संख्या : 31
उम्र : 32 लिंग : पुरुष
फोटो उपलब्ध

199 AUY2090504
निर्वाचक का नाम : सुनीता केंवट
पति का नाम: अजय कुमार केंवट
मकान संख्या : ३१
उम्र : 31 लिंग : महिला
फोटो उपलब्ध

200 AUY1892355
निर्वाचक का नाम : अजय कुमार केंवट
पिता का नाम: मोहनलाल केंवट
मकान संख्या : 31
उम्र : 26 लिंग : पुरुष
फोटो उपलब्ध

201 AUY2240398
निर्वाचक का नाम : राखी लाल केंवट
पिता का नाम: इंद्र कुमार केंवट
मकान संख्या : 31
उम्र : 21 लिंग : पुरुष
फोटो उपलब्ध

202 AUY0701946
निर्वाचक का नाम : सोहनलाल केवट
पिता का नाम: मतूराम केवट
मकान संख्या : 32
उम्र : 53 लिंग : पुरुष
फोटो उपलब्ध

203 AUY0701953
निर्वाचक का नाम : जयाबाई केवट
पति का नाम: सोहनलाल केवट
मकान संख्या : 32
उम्र : 51 लिंग : महिला
फोटो उपलब्ध

204 AUY1236462
निर्वाचक का नाम : सुशील कुमार केंवट
पिता का नाम: सोहन लाल केंवट
मकान संख्या : 32
उम्र : 34 लिंग : पुरुष
फोटो उपलब्ध

205 AUY2244036
निर्वाचक का नाम : प्रियंका कुमारी केंवट
पिता का नाम: सोहन लाल केंवट
मकान संख्या : 32
उम्र : 27 लिंग : महिला
फोटो उपलब्ध

206 AUY0063750
निर्वाचक का नाम : शिवराम सतनामी
पिता का नाम: इतवार सिंह सतनामी
मकान संख्या : 33
उम्र : 58 लिंग : पुरुष
फोटो उपलब्ध

207 AUY0063776
निर्वाचक का नाम : महेतरिन बाई सतनामी
पति का नाम: शिवराम सतनामी
मकान संख्या : 33
उम्र : 52 लिंग : महिला
फोटो उपलब्ध

208 AUY2572873
निर्वाचक का नाम : सीता सतनामी
पिता का नाम: शिव राम सतनामी
मकान संख्या : 33
उम्र : 24 लिंग : महिला
फोटो उपलब्ध

209 AUY2572972
निर्वाचक का नाम : गीता सतनामी
पिता का नाम: शिव राम सतनामी
मकान संख्या : 33
उम्र : 23 लिंग : महिला
फोटो उपलब्ध

210 AUY2383859
निर्वाचक का नाम : सनी कुमार सतनामी
पिता का नाम: शिव राम सतनामी
मकान संख्या : 33
उम्र : 20 लिंग : पुरुष
फोटो उपलब्ध

211 AUY0063768
निर्वाचक का नाम : श्रीराम सतनामी
पिता का नाम: इतवार सिंह सतनामी
मकान संख्या : 34
उम्र : 56 लिंग : पुरुष
फोटो उपलब्ध

212 AUY0702290
निर्वाचक का नाम : हेमनबाई सतनामी
पति का नाम: श्रीराम सतनामी
मकान संख्या : 34
उम्र : 43 लिंग : महिला
फोटो उपलब्ध

213 AUY1935022
निर्वाचक का नाम : मुकेश कुमार भारद्वाज
पिता का नाम: श्रीराम भारद्वाज
मकान संख्या : 34
उम्र : 27 लिंग : पुरुष
फोटो उपलब्ध

214 AUY1030295
निर्वाचक का नाम : धनसाय केवट
पिता का नाम: ननकीराम केवट
मकान संख्या : 35
उम्र : 80 लिंग : पुरुष
फोटो उपलब्ध

215 AUY0702308
निर्वाचक का नाम : पूनीबाई केवट
पति का नाम: धनसाय केवट
मकान संख्या : 35
उम्र : 74 लिंग : महिला
फोटो उपलब्ध

216 AUY0702225
निर्वाचक का नाम : सोहन दास
पिता का नाम: रतनदास पनिका
मकान संख्या : 37
उम्र : 53 लिंग : पुरुष
फोटो उपलब्ध

217 AUY0702233
निर्वाचक का नाम : अहिल्या बाई पनिका
पति का नाम: सोहनदास पनिका
मकान संख्या : 37
उम्र : 49 लिंग : महिला
फोटो उपलब्ध

218 AUY2054732
निर्वाचक का नाम : कार्तिक दास पानिका
पिता का नाम: सोहन दास
मकान संख्या : 37
उम्र : 25 लिंग : पुरुष
फोटो उपलब्ध

219 AUY2536910
निर्वाचक का नाम : गोपाल दास पनिका
पिता का नाम: सोहन दास पनिका
मकान संख्या : 37
उम्र : 19 लिंग : पुरुष
फोटो उपलब्ध

220 AUY0702266
निर्वाचक का नाम : आनन्ददास पनिका
पिता का नाम: झाड़ूराम पनिका
मकान संख्या : 38
उम्र : 59 लिंग : पुरुष
फोटो उपलब्ध

221 AUY0702274
निर्वाचक का नाम : लूसबाई पनिका
पति का नाम: आनन्ददास पनिका
मकान संख्या : 38
उम्र : 54 लिंग : महिला
फोटो उपलब्ध

222 AUY2547701
निर्वाचक का नाम : प्रदीप दास पनिका
पिता का नाम: आनंद दास पनिका
मकान संख्या : 38
उम्र : 19 लिंग : पुरुष
फोटो उपलब्ध

223 AUY0701193
निर्वाचक का नाम : गायत्रीबाई यादव
पति का नाम: भोलाराम यादव
मकान संख्या : 39
उम्र : 44 लिंग : महिला
फोटो उपलब्ध

224 AUY1812726
निर्वाचक का नाम : मनोज कुमार यादव
पिता का नाम: देवानन्द यादव
मकान संख्या : 39
उम्र : 35 लिंग : पुरुष
फोटो उपलब्ध

225 AUY1935030
निर्वाचक का नाम : सुशिला बाई यादव
पति का नाम: मनोज कुमार यादव
मकान संख्या : 39
उम्र : 33 लिंग : महिला
फोटो उपलब्ध

226 AUY1935048
निर्वाचक का नाम : गनेशराम यादव
पिता का नाम: फूल सिंह यादव
मकान संख्या : 39
उम्र : 32 लिंग : पुरुष
फोटो उपलब्ध

227 AUY1935055
निर्वाचक का नाम : उर्मिला यादव
पति का नाम: गनेशराम यादव
मकान संख्या : 39
उम्र : 31 लिंग : महिला
फोटो उपलब्ध

228 AUY1935063
निर्वाचक का नाम : मनोज यादव
पिता का नाम: फूलसिंह यादव
मकान संख्या : 39
उम्र : 30 लिंग : पुरुष
फोटो उपलब्ध

229 AUY0063693
निर्वाचक का नाम : फूलसिंह यादव
पिता का नाम: साधराम यादव
मकान संख्या : 40
उम्र : 62 लिंग : पुरुष
फोटो उपलब्ध

230 AUY0703850
निर्वाचक का नाम : गौरीबाई पनिका
पति का नाम: उमेददास पनिका
मकान संख्या : 40
उम्र : 57 लिंग : महिला
फोटो उपलब्ध

231 AUY1485291
निर्वाचक का नाम : कृष्णा पनिका
पिता का नाम: उमेंददास पनिका
मकान संख्या : 40
उम्र : 32 लिंग : पुरुष
फोटो उपलब्ध

232 AUY2494672
निर्वाचक का नाम : किरन कुमारी
पिता का नाम: उमेन दास
मकान संख्या : 40
उम्र : 27 लिंग : महिला
फोटो उपलब्ध

233 AUY2494631
निर्वाचक का नाम : मनोज दास
पिता का नाम: उमेन दास
मकान संख्या : 40
उम्र : 25 लिंग : पुरुष
फोटो उपलब्ध

234 AUY2494649
निर्वाचक का नाम : प्रतिमा महंत
पति का नाम: कृष्णा दास
मकान संख्या : 40
उम्र : 24 लिंग : महिला
फोटो उपलब्ध

235 AUY0702209
निर्वाचक का नाम : मोहनदास पनिका
पिता का नाम: रतनदास पनिका
मकान संख्या : 41
उम्र : 50 लिंग : पुरुष
फोटो उपलब्ध

236 AUY0702217
निर्वाचक का नाम : शांतिबाई पनिका
पति का नाम: मोहनदास पनिका
मकान संख्या : 41
उम्र : 47 लिंग : महिला
फोटो उपलब्ध

237 AUY2219889
निर्वाचक का नाम : सुनील दास पनिका
पिता का नाम: मोहन दास पनिका
मकान संख्या : 41
उम्र : 22 लिंग : पुरुष
फोटो उपलब्ध

238 AUY2536787
निर्वाचक का नाम : अनिल दास पनिका
पिता का नाम: मोहन दास पनिका
मकान संख्या : 41
उम्र : 19 लिंग : पुरुष
फोटो उपलब्ध

239 AUY0702019
निर्वाचक का नाम : ज्ञानराम सतनामी
पिता का नाम: पुनाऊराम सतनामी
मकान संख्या : 42
उम्र : 62 लिंग : पुरुष
फोटो उपलब्ध

240 AUY0702027
निर्वाचक का नाम : लक्ष्मीनबाई सतनामी
पति का नाम: ज्ञानराम सतनामी
मकान संख्या : 42
उम्र : 59 लिंग : महिला
फोटो उपलब्ध

241 AUY1812742
निर्वाचक का नाम : अमरीका सतनामी
पति का नाम: रवि कुमार सतनामी
मकान संख्या : 42
उम्र : 33 लिंग : महिला
फोटो उपलब्ध

242 AUY1236454
निर्वाचक का नाम : रवि कुमार सतनामी
पिता का नाम: ज्ञान लाल सतनामी
मकान संख्या : 42
उम्र : 32 लिंग : पुरुष
फोटो उपलब्ध

243 AUY2019446
निर्वाचक का नाम : गणेश राम सतनामी
पिता का नाम: ज्ञान दास सतनामी
मकान संख्या : 42
उम्र : 25 लिंग : पुरुष
फोटो उपलब्ध

244 AUY0703413
निर्वाचक का नाम : जम्मूलाल सतनामी
पिता का नाम: गेसराम सतनामी
मकान संख्या : 42/1
उम्र : 45 लिंग : पुरुष
फोटो उपलब्ध

245 AUY1030451
निर्वाचक का नाम : संगिता बाई सतनामी
पति का नाम: जम्मूलाल सतनामी
मकान संख्या : 42/1
उम्र : 44 लिंग : महिला
फोटो उपलब्ध

246 AUY2404259
निर्वाचक का नाम : सीमा सतनामी
पिता का नाम: जंबु लाल सतनामी
मकान संख्या : 42/1
उम्र : 23 लिंग : महिला
फोटो उपलब्ध

247 AUY0702050
निर्वाचक का नाम : छतराम यादव
पिता का नाम: गंगाराम यादव
मकान संख्या : 43
उम्र : 78 लिंग : पुरुष
फोटो उपलब्ध

248 AUY1030246
निर्वाचक का नाम : बेदमती यादव
पति का नाम: संधी लाल यादव
मकान संख्या : 43
उम्र : 76 लिंग : महिला
फोटो उपलब्ध

249 CXX0573113
निर्वाचक का नाम : सांधीलाल यादव
पिता का नाम: जनकराम यादव
मकान संख्या : 43
उम्र : 72 लिंग : पुरुष
फोटो उपलब्ध

250 CXX0573097
निर्वाचक का नाम : भोलाराम यादव
पिता का नाम: सांधीलाल यादव
मकान संख्या : 43
उम्र : 47 लिंग : पुरुष
फोटो उपलब्ध

251 AUY1812841
निर्वाचक का नाम : कंचन यादव
पति का नाम: रोहित कुमार यादव
मकान संख्या : 43
उम्र : 30 लिंग : महिला
फोटो उपलब्ध

252 AUY1760487
निर्वाचक का नाम : रोहित कुमार यादव
पिता का नाम: भोलाराम यादव
मकान संख्या : 43
उम्र : 29 लिंग : पुरुष
फोटो उपलब्ध

253 AUY2021533
निर्वाचक का नाम : सैनिक कुमार यादव
पिता का नाम: भोला राम यादव
मकान संख्या : 43
उम्र : 25 लिंग : पुरुष
फोटो उपलब्ध

254 AUY1485069
निर्वाचक का नाम : सागर यादव
पिता का नाम: पुनीराम यादव
मकान संख्या : 43/1
उम्र : 34 लिंग : पुरुष
फोटो उपलब्ध

255 AUY0063701
निर्वाचक का नाम : त्रिवेणी बाई यादव
पति का नाम: फूलसिंह यादव
मकान संख्या : 44
उम्र : 57 लिंग : महिला
फोटो उपलब्ध

256 AUY2536274
निर्वाचक का नाम : लक्ष्मीन कुमारी यादव
पिता का नाम: फूल सिंह यादव
मकान संख्या : 44
उम्र : 23 लिंग : महिला
फोटो उपलब्ध

257 AUY1030261
निर्वाचक का नाम : गनेशराम सतनामी
पिता का नाम: बोधनराम सतनामी
मकान संख्या : 45
उम्र : 57 लिंग : पुरुष
फोटो उपलब्ध

258 AUY0702068
निर्वाचक का नाम : सुम्बलबाई सतनामी
पति का नाम: गनेशराम सतनामी
मकान संख्या : 45
उम्र : 54 लिंग : महिला
फोटो उपलब्ध

259 AUY1760495
निर्वाचक का नाम : संजय कुमार सतनामी
पिता का नाम: गनेश राम सतनामी
मकान संख्या : 45
उम्र : 28 लिंग : पुरुष
फोटो उपलब्ध

260 AUY1890227
निर्वाचक का नाम : उषा बाई धीरहे
पति का नाम: संजय कुमार
मकान संख्या : 45
उम्र : 27 लिंग : महिला
फोटो उपलब्ध

261 AUY2147833
निर्वाचक का नाम : अजय कुमार धिरहे
पिता का नाम: गणेश राम धिरहे
मकान संख्या : 45
उम्र : 25 लिंग : पुरुष
फोटो उपलब्ध

262 AUY0063743
निर्वाचक का नाम : सुनीबाई सतनामी
पति का नाम: विजय लाल सतनामी
मकान संख्या : 46
उम्र : 58 लिंग : महिला
फोटो उपलब्ध

263 AUY0063727
निर्वाचक का नाम : मंगलूराम सतनामी
पिता का नाम: विजय लाल सतनामी
मकान संख्या : 46
उम्र : 36 लिंग : पुरुष
फोटो उपलब्ध

264 AUY1236470
निर्वाचक का नाम : गिरजा बाई सतनामी
पति का नाम: मंगलू राम सतनामी
मकान संख्या : 46
उम्र : 32 लिंग : महिला
फोटो उपलब्ध

265 AUY1935071
निर्वाचक का नाम : मालती सतनामी
पिता का नाम: विजय सतनामी
मकान संख्या : 46
उम्र : 32 लिंग : महिला
फोटो उपलब्ध

266 AUY0702100
निर्वाचक का नाम : कमलाबाई यादव
पति का नाम: रामप्रसाद यादव
मकान संख्या : 47
उम्र : 46 लिंग : महिला
फोटो उपलब्ध

267 AUY1668821
निर्वाचक का नाम : शक्ती कुमार यादव
पिता का नाम: रामप्रसाद यादव
मकान संख्या : 47
उम्र : 30 लिंग : पुरुष
फोटो उपलब्ध

268 AUY0702126
निर्वाचक का नाम : रामसिंह यादव
पिता का नाम: फानूराम यादव
मकान संख्या : 48
उम्र : 45 लिंग : पुरुष
फोटो उपलब्ध

269 AUY2547594
निर्वाचक का नाम : अमरीका यादव
पति का नाम: मुकेश कुमार यादव
मकान संख्या : 48
उम्र : 29 लिंग : महिला
फोटो उपलब्ध

270 AUY2383891
निर्वाचक का नाम : मुकेश कुमार यादव
पिता का नाम: राम सिंह
मकान संख्या : 48
उम्र : 25 लिंग : पुरुष
फोटो उपलब्ध

271 AUY1030287
निर्वाचक का नाम : चन्डीलाल यादव
पिता का नाम: फानुराम यादव
मकान संख्या : 49
उम्र : 56 लिंग : पुरुष
फोटो उपलब्ध

272 AUY0702092
निर्वाचक का नाम : फिरतीनबाई यादव
पति का नाम: चन्डीलाल यादव
मकान संख्या : 49
उम्र : 52 लिंग : महिला
फोटो उपलब्ध

273 AUY0702134
निर्वाचक का नाम : रथराम यादव
पिता का नाम: भरोसाराम यादव
मकान संख्या : 50
उम्र : 45 लिंग : पुरुष
फोटो उपलब्ध

274 AUY1164086
निर्वाचक का नाम : देवन्तीनबाई यादव
पति का नाम: रथराम यादव
मकान संख्या : 50
उम्र : 44 लिंग : महिला
फोटो उपलब्ध

275 AUY1368745
निर्वाचक का नाम : प्रकाश कुमार यादव
पिता का नाम: रथराम यादव
मकान संख्या : 50
उम्र : 32 लिंग : पुरुष
फोटो उपलब्ध

276 AUY2147858
निर्वाचक का नाम : जानकी बाई यादव
पति का नाम: प्रकाश कुमार यादव
मकान संख्या : 50
उम्र : 24 लिंग : महिला
फोटो उपलब्ध

277 AUY2220887
निर्वाचक का नाम : विकास कुमार यादव
पिता का नाम: रथ राम यादव
मकान संख्या : 50
उम्र : 22 लिंग : पुरुष
फोटो उपलब्ध

278 AUY0701748
निर्वाचक का नाम : पंचबाई सतनामी
पति का नाम: गायत्रीराम सतनामी
मकान संख्या : 62
उम्र : 46 लिंग : महिला
फोटो उपलब्ध

279 AUY2240190
निर्वाचक का नाम : बालेश्वर दास पानिका
पिता का नाम: आनंद दास पानिका
मकान संख्या : 195
उम्र : 22 लिंग : पुरुष
फोटो उपलब्ध

280 AUY2524767

निर्वाचक का नाम : दुर्गा कुमारी
पति का नाम: विशाल कुमार सतनामी
मकान संख्या : वार्ड नं 03
उम्र : 25 लिंग : महिला

फोटो उपलब्ध

281 AUY1287291

निर्वाचक का नाम : शिवदास पनिका
पिता का नाम: लक्ष्मण पनिका
मकान संख्या : वार्ड नं 21
उम्र : 32 लिंग : पुरुष

फोटो उपलब्ध

282 AUY1847797
निर्वाचक का नाम : अनिल कुमार भारद्वाज
पिता का नाम: श्री राम भारद्वाज
मकान संख्या : 34
उम्र : 27 लिंग : पुरुष
फोटो उपलब्ध

283 AUY1847789
निर्वाचक का नाम : विशेष कुमार यादव
पिता का नाम: राम प्रसाद यादव
मकान संख्या : 47
उम्र : 27 लिंग : पुरुष
फोटो उपलब्ध

284 AUY0702175
निर्वाचक का नाम : चिंताबाई यादव
पति का नाम: सुमीतराम यादव
मकान संख्या : 50/1
उम्र : 75 लिंग : महिला
फोटो उपलब्ध

285 AUY0702183
निर्वाचक का नाम : गौरीलाल यादव
पिता का नाम: सुमीतराम यादव
मकान संख्या : 50/1
उम्र : 53 लिंग : पुरुष
फोटो उपलब्ध

286 AUY0702191
निर्वाचक का नाम : कुमारीबाई यादव
पति का नाम: गौरीलाल यादव
मकान संख्या : 50/1
उम्र : 47 लिंग : महिला
फोटो उपलब्ध

287 AUY1236488
निर्वाचक का नाम : राकेश कुमार यादव
पिता का नाम: गौरी लाल यादव
मकान संख्या : 50/1
उम्र : 32 लिंग : पुरुष
फोटो उपलब्ध

288 AUY2562312
निर्वाचक का नाम : विष्णु कुमारी
पति का नाम: राकेश कुमार यादव
मकान संख्या : 50/1
उम्र : 27 लिंग : महिला
फोटो उपलब्ध

289 AUY0702159
निर्वाचक का नाम : भगउराम सतनामी
पिता का नाम: मोहितराम सतनामी
मकान संख्या : 51
उम्र : 47 लिंग : पुरुष
फोटो उपलब्ध

290 AUY0702167
निर्वाचक का नाम : पितरबाई सतनामी
पति का नाम: भगाऊराम सतनामी
मकान संख्या : 51
उम्र : 42 लिंग : महिला
फोटो उपलब्ध

291 AUY2147890
निर्वाचक का नाम : दिलेश कुमार सतनामी
पिता का नाम: भगाऊ राम सतनामी
मकान संख्या : 51
उम्र : 24 लिंग : पुरुष
फोटो उपलब्ध

292 AUY2248557
निर्वाचक का नाम : सत्य प्रकाश सतनामी
पिता का नाम: भागऊ राम सतनामी
मकान संख्या : 51
उम्र : 21 लिंग : पुरुष
फोटो उपलब्ध

293 AUY0063784
निर्वाचक का नाम : राजू सतनामी
पिता का नाम: मोहितराम सतनामी
मकान संख्या : 52
उम्र : 48 लिंग : पुरुष
फोटो उपलब्ध

294 AUY0063792
निर्वाचक का नाम : उषा सतनामी
पति का नाम: राजू सतनामी
मकान संख्या : 52
उम्र : 46 लिंग : महिला
फोटो उपलब्ध

295 AUY2043701
निर्वाचक का नाम : अनिल कुमार
पिता का नाम: राजू कुमार
मकान संख्या : 52
उम्र : 25 लिंग : पुरुष
फोटो उपलब्ध

296 AUY2383941
निर्वाचक का नाम : अंजली सतनामी
पति का नाम: अनिल कुमार सतनामी
मकान संख्या : 52
उम्र : 25 लिंग : महिला
फोटो उपलब्ध

297 AUY2147882
निर्वाचक का नाम : सुनील कुमार सतनामी
पिता का नाम: राजू कुमार सतनामी
मकान संख्या : 52
उम्र : 24 लिंग : पुरुष
फोटो उपलब्ध

298 AUY0702316
निर्वाचक का नाम : दिलीपकूमार केवट
पिता का नाम: धनसाय केवट
मकान संख्या : 53
उम्र : 49 लिंग : पुरुष
फोटो उपलब्ध

299 AUY1485085
निर्वाचक का नाम : रेशमबाई केवट
पति का नाम: दिलीप केंवट
मकान संख्या : 53
उम्र : 46 लिंग : महिला
फोटो उपलब्ध

300 AUY0702324
निर्वाचक का नाम : पवाराबाई केवट
पति का नाम: दिलीपकूमार केवट
मकान संख्या : 53
उम्र : 44 लिंग : महिला
फोटो उपलब्ध

301 AUY1485093
निर्वाचक का नाम : अमोल कुमार केंवट
पिता का नाम: दिलीप कुमार केंवट
मकान संख्या : 53
उम्र : 33 लिंग : पुरुष
फोटो उपलब्ध

302 AUY1892108
निर्वाचक का नाम : सत बाई केंवट
पति का नाम: अमोल कुमार केंवट
मकान संख्या : 53
उम्र : 30 लिंग : महिला
फोटो उपलब्ध

303 AUY1812668
निर्वाचक का नाम : सुम्मोल केंवट
पिता का नाम: दिलीप कुमार केंवट
मकान संख्या : 53
उम्र : 28 लिंग : पुरुष
फोटो उपलब्ध

304 AUY2260719
निर्वाचक का नाम : लकेश्वरि केंवट
पति का नाम: सुम्मोल केंवट
मकान संख्या : 53
उम्र : 28 लिंग : महिला
फोटो उपलब्ध

305 AUY0063800
निर्वाचक का नाम : मनोजकुमार केवट
पिता का नाम: धनसाय केवट
मकान संख्या : 54
उम्र : 45 लिंग : पुरुष
फोटो उपलब्ध

306 AUY0063818
निर्वाचक का नाम : रोशनीबाई केवट
पति का नाम: मनोजकुमार केवट
मकान संख्या : 54
उम्र : 42 लिंग : महिला
फोटो उपलब्ध

307 AUY2147908
निर्वाचक का नाम : सुनील कुमार केंवट
पिता का नाम: मनोज कुमार केंवट
मकान संख्या : 54
उम्र : 24 लिंग : पुरुष
फोटो उपलब्ध

308 AUY2158269
निर्वाचक का नाम : अजित कुमार केंवट
पिता का नाम: मनोज कुमार केंवट
मकान संख्या : 54
उम्र : 23 लिंग : पुरुष
फोटो उपलब्ध

309 AUY0702373
निर्वाचक का नाम : अर्जुन कुमार सतनामी
पिता का नाम: समारुराम सतनामी
मकान संख्या : 55
उम्र : 47 लिंग : पुरुष
फोटो उपलब्ध

310 AUY1068196
निर्वाचक का नाम : हेमबाई साण्डे
पति का नाम: अर्जुन कुमार साण्डे
मकान संख्या : 55
उम्र : 43 लिंग : महिला
फोटो उपलब्ध

311 AUY1986561
निर्वाचक का नाम : नीलम सांडेय
पति का नाम: इन्द्रजीत सांडेय
मकान संख्या : 55
उम्र : 28 लिंग : महिला
फोटो उपलब्ध

312 AUY1287366
निर्वाचक का नाम : पुष्पा बाई सोनवानी
पति का नाम: संजय कुमार सोनवानी
मकान संख्या : 55/1
उम्र : 37 लिंग : महिला
फोटो उपलब्ध

313 AUY2359941
निर्वाचक का नाम : विनय कुमार सोनवानी
पिता का नाम: संजय कुमार सोनवानी
मकान संख्या : 55/1
उम्र : 20 लिंग : पुरुष
फोटो उपलब्ध

314 AUY0702357
निर्वाचक का नाम : भीमसेन साण्डे
पिता का नाम: समारुराम साण्डे
मकान संख्या : 56
उम्र : 55 लिंग : पुरुष
फोटो उपलब्ध

315 AUY0702365
निर्वाचक का नाम : सावित्रीबाई साण्डे
पति का नाम: भीमसेन साण्डे
मकान संख्या : 56
उम्र : 54 लिंग : महिला
फोटो उपलब्ध

316 AUY1236504
निर्वाचक का नाम : इन्द्रजीत साण्डे
पिता का नाम: भीमसेन साण्डे
मकान संख्या : 56
उम्र : 33 लिंग : पुरुष
फोटो उपलब्ध

317 AUY1760503
निर्वाचक का नाम : विश्वजीत साण्डेय
पिता का नाम: भीमसेन साण्डे सांडेय
मकान संख्या : 56
उम्र : 29 लिंग : पुरुष
फोटो उपलब्ध

318 AUY2043990
निर्वाचक का नाम : कमला सांडेय
पति का नाम: विश्वजीत सांडेय सांडेय
मकान संख्या : 56
उम्र : 25 लिंग : महिला
फोटो उपलब्ध

319 AUY0702381
निर्वाचक का नाम : जूगुतराम यादव
पिता का नाम: दशरहु यादव
मकान संख्या : 57
उम्र : 62 लिंग : पुरुष
फोटो उपलब्ध

320 AUY0702399
निर्वाचक का नाम : होमबाई यादव
पति का नाम: जूगुतराम रावत
मकान संख्या : 57
उम्र : 59 लिंग : महिला
फोटो उपलब्ध

321 AUY1368760
निर्वाचक का नाम : दुर्गेश यादव
पिता का नाम: जुगुतराम यादव
मकान संख्या : 57
उम्र : 33 लिंग : पुरुष
फोटो उपलब्ध

322 AUY0702035
निर्वाचक का नाम : दुर्गाप्रसाद यादव
पिता का नाम: जगुतराम यादव
मकान संख्या : 57
उम्र : 33 लिंग : पुरुष
फोटो उपलब्ध

323 AUY1935089
निर्वाचक का नाम : आरती यादव
पति का नाम: दुर्गा प्रसाद यादव
मकान संख्या : 57
उम्र : 32 लिंग : महिला
फोटो उपलब्ध

324 AUY1136274
निर्वाचक का नाम : करा बाई यादव
पति का नाम: हुलास राम यादव
मकान संख्या : 57/1
उम्र : 64 लिंग : महिला
फोटो उपलब्ध

325 AUY1616242
निर्वाचक का नाम : रामप्रसाद रावत
पिता का नाम: हुलसराम रावत
मकान संख्या : 57/1
उम्र : 41 लिंग : पुरुष
फोटो उपलब्ध

326 AUY1616333
निर्वाचक का नाम : जयाबाई रावत
पति का नाम: रामप्रसाद रावत
मकान संख्या : 57/1
उम्र : 38 लिंग : महिला
फोटो उपलब्ध

327 AUY1368778
निर्वाचक का नाम : शिवकुमार यादव
पिता का नाम: हुलास राम यादव
मकान संख्या : 57/1
उम्र : 35 लिंग : पुरुष
फोटो उपलब्ध

328 AUY1812734
निर्वाचक का नाम : मानसी यादव
पति का नाम: शिव कुमार यादव
मकान संख्या : 57/1
उम्र : 32 लिंग : महिला
फोटो उपलब्ध

329 AUY2560845
निर्वाचक का नाम : वासु यादव
पिता का नाम: राम प्रसाद यादव
मकान संख्या : 57/1
उम्र : 19 लिंग : पुरुष
फोटो उपलब्ध

330 AUY0063834
निर्वाचक का नाम : कृष्णाबाई रात्रे
पति का नाम: अन्तुराम रात्रे
मकान संख्या : 58
उम्र : 60 लिंग : महिला
फोटो उपलब्ध

331 AUY1368786
निर्वाचक का नाम : सरिता रात्रे
पति का नाम: संजय रात्रे
मकान संख्या : 58
उम्र : 34 लिंग : महिला
फोटो उपलब्ध

332 AUY1236579
निर्वाचक का नाम : संजय रात्रे
पिता का नाम: अंतु राम रात्रे
मकान संख्या : 58
उम्र : 33 लिंग : पुरुष
फोटो उपलब्ध

333 AUY1329713
निर्वाचक का नाम : बसंत कुमार रात्रे
पिता का नाम: अंतुराम रात्रे
मकान संख्या : 58
उम्र : 32 लिंग : पुरुष
फोटो उपलब्ध

334 AUY1030311
निर्वाचक का नाम : पुनीराम रात्रे
पिता का नाम: तुलसीराम रात्रे
मकान संख्या : 59
उम्र : 70 लिंग : पुरुष
फोटो उपलब्ध

335 AUY0702415
निर्वाचक का नाम : शनिबाई रात्रे
पति का नाम: पुनीराम रात्रे
मकान संख्या : 59
उम्र : 64 लिंग : महिला
फोटो उपलब्ध

336 AUY0063842
निर्वाचक का नाम : जम्बुलाल रात्रे
पिता का नाम: पुनीराम रात्रे
मकान संख्या : 59
उम्र : 45 लिंग : पुरुष
फोटो उपलब्ध

337 AUY1030329
निर्वाचक का नाम : लक्ष्मीनबाइ रात्रे
पति का नाम: जम्बूलाल रात्रे
मकान संख्या : 59
उम्र : 42 लिंग : महिला
फोटो उपलब्ध

338 AUY2182004
निर्वाचक का नाम : भरत लाल रात्रे
पिता का नाम: जम्मू लाल
मकान संख्या : 59
उम्र : 25 लिंग : पुरुष
फोटो उपलब्ध

339 AUY2549699
निर्वाचक का नाम : प्रिया कुमारी रात्रे
पिता का नाम: जम्मू लाल रात्रे
मकान संख्या : 59
उम्र : 19 लिंग : महिला
फोटो उपलब्ध

340 AUY1030337
निर्वाचक का नाम : सुखीराम दिनकर
पिता का नाम: भगाऊराम दिनकर
मकान संख्या : 60
उम्र : 70 लिंग : पुरुष
फोटो उपलब्ध

341 CXX0288506
निर्वाचक का नाम : पुतरीबाई दिनकर
पति का नाम: सुखीराम दिनकर
मकान संख्या : 60
उम्र : 49 लिंग : महिला
फोटो उपलब्ध

342 AUY1622968
निर्वाचक का नाम : संतोष कुमार दिनकर
पिता का नाम: सुखीराम दिनकर
मकान संख्या : 60
उम्र : 42 लिंग : पुरुष
फोटो उपलब्ध

343 AUY1136282
निर्वाचक का नाम : फिरनबाई दिनकर
पति का नाम: संतोष कुमार दिनकर
मकान संख्या : 60
उम्र : 41 लिंग : महिला
फोटो उपलब्ध

344 AUY1030345
निर्वाचक का नाम : सम्बोधन दिनकर
पिता का नाम: सुखीराम दिनकर
मकान संख्या : 60
उम्र : 39 लिंग : पुरुष
फोटो उपलब्ध

345 AUY2022796
निर्वाचक का नाम : संजू कुमार दिनकर
पिता का नाम: सुखी राम दिनकर
मकान संख्या : 60
उम्र : 26 लिंग : पुरुष
फोटो उपलब्ध

346 AUY1236520
निर्वाचक का नाम : छत्त कुंवर सतनामी
पति का नाम: कार्तिक राम सतनामी
मकान संख्या : 61
उम्र : 74 लिंग : महिला
फोटो उपलब्ध

347 AUY1236538
निर्वाचक का नाम : राज कुमार सतनामी
पिता का नाम: कार्तिक राम सतनामी
मकान संख्या : 61
उम्र : 39 लिंग : पुरुष
फोटो उपलब्ध

348 AUY1236553
निर्वाचक का नाम : राम प्रसाद सतनामी
पिता का नाम: कार्तिक राम सतनामी
मकान संख्या : 61
उम्र : 36 लिंग : पुरुष
फोटो उपलब्ध

349 AUY1236512
निर्वाचक का नाम : उर्मिला बाई भारद्वाज
पति का नाम: राज कुमार भारद्वाज
मकान संख्या : 61
उम्र : 32 लिंग : महिला
फोटो उपलब्ध

350 AUY1892306
निर्वाचक का नाम : विजय कुमार
पिता का नाम: राम सिंह
मकान संख्या : 61
उम्र : 25 लिंग : पुरुष
फोटो उपलब्ध

351 AUY2223519
निर्वाचक का नाम : विरेन्द्र कुमार सतनामी
पिता का नाम: राम सिंह सतनामी
मकान संख्या : 61
उम्र : 22 लिंग : पुरुष
फोटो उपलब्ध

352 AUY2542868
निर्वाचक का नाम : पूजा
पति का नाम: विजय कुमार
मकान संख्या : 61
उम्र : 20 लिंग : महिला
फोटो उपलब्ध

353 CXX0573766
निर्वाचक का नाम : गायत्रीराम सतनामी
पिता का नाम: चन्दराम सतनामी
मकान संख्या : 62
उम्र : 53 लिंग : पुरुष
फोटो उपलब्ध

354 AUY0701755
निर्वाचक का नाम : पुर्णिमा बाई सतनामी
पति का नाम: गायत्रीराम सतनामी
मकान संख्या : 62
उम्र : 41 लिंग : महिला
फोटो उपलब्ध

355 AUY1484997
निर्वाचक का नाम : अजय कुमार सतनामी
पिता का नाम: गायत्री सतनामी
मकान संख्या : 62
उम्र : 35 लिंग : पुरुष
फोटो उपलब्ध

356 AUY1484989
निर्वाचक का नाम : सीता सतनामी
पति का नाम: अजय कुमार सतनामी
मकान संख्या : 62
उम्र : 32 लिंग : महिला
फोटो उपलब्ध

357 AUY1668730
निर्वाचक का नाम : कमलेश कुमार सतनामी
पिता का नाम: गायत्रीराम सतनामी
मकान संख्या : 62
उम्र : 30 लिंग : पुरुष
फोटो उपलब्ध

358 AUY1935097
निर्वाचक का नाम : राजेन्द्र कुमार
पिता का नाम: गातरी राम
मकान संख्या : 62
उम्र : 28 लिंग : पुरुष
फोटो उपलब्ध

359 AUY0702431
निर्वाचक का नाम : बूधवारराम सतनामी
पिता का नाम: झाडूराम सतनामी
मकान संख्या : 63
उम्र : 62 लिंग : पुरुष
फोटो उपलब्ध

360 AUY1616283
निर्वाचक का नाम : रामबाई सतनामी
पति का नाम: बूधवारराम सतनामी
मकान संख्या : 63
उम्र : 55 लिंग : महिला
फोटो उपलब्ध

361 AUY1287382
निर्वाचक का नाम : प्यारेलाल सतनामी
पिता का नाम: बुध्रराम सतनामी
मकान संख्या : 63
उम्र : 33 लिंग : पुरुष
फोटो उपलब्ध

362 AUY2374999
निर्वाचक का नाम : सोनम सतनामी
पति का नाम: प्यारे लाल सतनामी
मकान संख्या : 63
उम्र : 28 लिंग : महिला
फोटो उपलब्ध

363 AUY1892215
निर्वाचक का नाम : ममता सतनामी
पति का नाम: प्यारेलाल सतनामी
मकान संख्या : 63
उम्र : 27 लिंग : महिला
फोटो उपलब्ध

364 AUY2116762
निर्वाचक का नाम : पितांबर सतनामी
पिता का नाम: बुधवार राम
मकान संख्या : 63
उम्र : 25 लिंग : पुरुष
फोटो उपलब्ध

365 AUY2573236
निर्वाचक का नाम : हिना सतनामी
पति का नाम: पिताम्बर सतनामी
मकान संख्या : 63
उम्र : 21 लिंग : महिला
फोटो उपलब्ध

366 AUY0701722
निर्वाचक का नाम : श्यामलाल सतनामी
पिता का नाम: चन्दराम सतनामी
मकान संख्या : 64
उम्र : 54 लिंग : पुरुष
फोटो उपलब्ध

367 AUY0701730
निर्वाचक का नाम : अघनबाई सतनामी
पति का नाम: श्यामलाल सतनामी
मकान संख्या : 64
उम्र : 51 लिंग : महिला
फोटो उपलब्ध

368 AUY1812833
निर्वाचक का नाम : अनिता कुमारी सतनामी
पति का नाम: मुकेश कुमार सतनामी
मकान संख्या : 64
उम्र : 34 लिंग : महिला
फोटो उपलब्ध

369 AUY0063859
निर्वाचक का नाम : बरातुराम सतनामी
पिता का नाम: झाडूराम सतनामी
मकान संख्या : 65
उम्र : 82 लिंग : पुरुष
फोटो उपलब्ध

370 AUY0063867
निर्वाचक का नाम : फितकीनबाई सतनामी
पति का नाम: बरतुराम सतनामी
मकान संख्या : 65
उम्र : 79 लिंग : महिला
फोटो उपलब्ध

371 AUY1068220
निर्वाचक का नाम : संतराम सतनामी
पिता का नाम: बरतुराम सतनामी
मकान संख्या : 65
उम्र : 39 लिंग : पुरुष
फोटो उपलब्ध

372 AUY1368810
निर्वाचक का नाम : सुनीता सतनामी
पति का नाम: संतराम सतनामी
मकान संख्या : 65
उम्र : 33 लिंग : महिला
फोटो उपलब्ध

373 AUY1935105
निर्वाचक का नाम : संतोषी सतनामी
पति का नाम: रामशंकर सतनामी
मकान संख्या : 65
उम्र : 28 लिंग : महिला
फोटो उपलब्ध

374 AUY0702423
निर्वाचक का नाम : आन्नदराम सतनामी
पिता का नाम: बरतुराम सतनामी
मकान संख्या : 65/1
उम्र : 49 लिंग : पुरुष
फोटो उपलब्ध

375 AUY0063875
निर्वाचक का नाम : फुलकुवंर सतनामी
पति का नाम: आन्नदराम सतनामी
मकान संख्या : 65/1
उम्र : 46 लिंग : महिला
फोटो उपलब्ध

376 AUY1812858
निर्वाचक का नाम : रामशंकर सतनामी
पिता का नाम: अनन्द राम सतनामी
मकान संख्या : 65/1
उम्र : 28 लिंग : पुरुष
फोटो उपलब्ध

377 AUY1068204
निर्वाचक का नाम : रामरतन सतनामी
पिता का नाम: बरातुराम सतनामी
मकान संख्या : 65/2
उम्र : 43 लिंग : पुरुष
फोटो उपलब्ध

378 AUY1068212
निर्वाचक का नाम : दुलेश्वरी बाई सतनामी
पति का नाम: रामरतन सतनामी
मकान संख्या : 65/2
उम्र : 41 लिंग : महिला
फोटो उपलब्ध

379 AUY1616119
निर्वाचक का नाम : राजकुमारी रात्रे
पति का नाम: महेश्वरराम रात्रे
मकान संख्या : 66
उम्र : 56 लिंग : महिला
फोटो उपलब्ध

380 AUY0064261
निर्वाचक का नाम : महेश्वर प्रसाद सतनामी
पिता का नाम: दल्लुराम सतनामी
मकान संख्या : 66
उम्र : 56 लिंग : पुरुष
फोटो उपलब्ध

381 AUY0702688
निर्वाचक का नाम : कमलाबाई रात्रे
पति का नाम: दल्लुराम रात्रे
मकान संख्या : 66
उम्र : 55 लिंग : महिला
फोटो उपलब्ध

382 AUY1287481
निर्वाचक का नाम : राजाराम रात्रे
पिता का नाम: महेश्वर रात्रे
मकान संख्या : 66
उम्र : 32 लिंग : पुरुष
फोटो उपलब्ध

383 AUY2383867
निर्वाचक का नाम : नेहा रात्रे
पति का नाम: राजा राम रात्रे
मकान संख्या : 66
उम्र : 27 लिंग : महिला
फोटो उपलब्ध

384 AUY0704205
निर्वाचक का नाम : धनवाराम साण्डे
पिता का नाम: सुनाराम साण्डे
मकान संख्या : 67
उम्र : 83 लिंग : पुरुष
फोटो उपलब्ध

385 AUY0704213
निर्वाचक का नाम : गनेशीबाई साण्डे
पति का नाम: धनवाराम साण्डे
मकान संख्या : 67
उम्र : 80 लिंग : महिला
फोटो उपलब्ध

386 AUY0704221
निर्वाचक का नाम : सुरेश कुमार साण्डे
पिता का नाम: धनवाराम साण्डे
मकान संख्या : 67
उम्र : 45 लिंग : पुरुष
फोटो उपलब्ध

387 AUY0704395
निर्वाचक का नाम : सविता देवी साण्डे
पति का नाम: सुरेश कुमार साण्डे
मकान संख्या : 67
उम्र : 42 लिंग : महिला
फोटो उपलब्ध

388 MP/014/123/180044
निर्वाचक का नाम : दानसाय केवट
पिता का नाम: ननकीराम केवट
मकान संख्या : 68
उम्र : 70 लिंग : पुरुष
फोटो उपलब्ध

389 MP/014/123/180045
निर्वाचक का नाम : सुकमतबाई केवट
पति का नाम: दानसाय केवट
मकान संख्या : 68
उम्र : 68 लिंग : महिला
फोटो उपलब्ध

390 AUY0701243
निर्वाचक का नाम : सम्मेलाल केवट
पिता का नाम: दानसाय केवट
मकान संख्या : 68
उम्र : 42 लिंग : पुरुष
फोटो उपलब्ध

391 AUY0702456
निर्वाचक का नाम : वृहस्पति केवट
पति का नाम: सम्मेलाल केवट
मकान संख्या : 68
उम्र : 39 लिंग : महिला
फोटो उपलब्ध

392 AUY2238376
निर्वाचक का नाम : राहुल कुमार केंवट
पिता का नाम: सम्मे लाल केंवट
मकान संख्या : 68
उम्र : 21 लिंग : पुरुष
फोटो उपलब्ध

393 AUY2536886
निर्वाचक का नाम : आलोक कुमार केंवट
पिता का नाम: सम्मे लाल केंवट
मकान संख्या : 68
उम्र : 19 लिंग : पुरुष
फोटो उपलब्ध

394 AUY0063891
निर्वाचक का नाम : इतवारीदास पनिका
पिता का नाम: छेडूदास पनिका
मकान संख्या : 69
उम्र : 51 लिंग : पुरुष
फोटो उपलब्ध

395 AUY0063909
निर्वाचक का नाम : अमरिकाबाई पनिका
पति का नाम: इतवारीदास पनिका
मकान संख्या : 69
उम्र : 49 लिंग : महिला
फोटो उपलब्ध

396 AUY1760511
निर्वाचक का नाम : फलेश्वर दास पनिका
पिता का नाम: ईतवारी दास पनिका
मकान संख्या : 69
उम्र : 28 लिंग : पुरुष
फोटो उपलब्ध

397 AUY1935113
निर्वाचक का नाम : भुनेश्वरी महंत
पति का नाम: फलेश्वर दास महंत
मकान संख्या : 69
उम्र : 27 लिंग : महिला
फोटो उपलब्ध

398 AUY0063982
निर्वाचक का नाम : सुकदेव सतनामी
पिता का नाम: महेतरूराम सतनामी
मकान संख्या : 70
उम्र : 46 लिंग : पुरुष
फोटो उपलब्ध

399 AUY0063990
निर्वाचक का नाम : संतोषी सतनामी
पति का नाम: सुकदेव सतनामी
मकान संख्या : 70
उम्र : 38 लिंग : महिला
फोटो उपलब्ध

400 AUY1207315
निर्वाचक का नाम : श्रीमति सतनामी
पति का नाम: महेतरुराम सतनामी
मकान संख्या : 71
उम्र : 58 लिंग : महिला
फोटो उपलब्ध

401 AUY1136290
निर्वाचक का नाम : रेशमलाल सतनामी
पिता का नाम: महेतरुराम सतनामी
मकान संख्या : 71
उम्र : 46 लिंग : पुरुष
फोटो उपलब्ध

402 AUY1136308
निर्वाचक का नाम : समारिनबाई सतनामी
पति का नाम: रेशमलाल सतनामी
मकान संख्या : 71
उम्र : 36 लिंग : महिला
फोटो उपलब्ध

403 AUY0063917
निर्वाचक का नाम : जयनाथ सतनामी
पिता का नाम: जानकुराम सतनामी
मकान संख्या : 72
उम्र : 83 लिंग : पुरुष
फोटो उपलब्ध

404 AUY0063933
निर्वाचक का नाम : बाबू लाल सतनामी
पिता का नाम: जयनाथ सतनामी
मकान संख्या : 72
उम्र : 60 लिंग : पुरुष
फोटो उपलब्ध

405 AUY0063941
निर्वाचक का नाम : हीरामति सतनामी
पति का नाम: बाबुलाल सतनामी
मकान संख्या : 72
उम्र : 52 लिंग : महिला
फोटो उपलब्ध

406 AUY1236561
निर्वाचक का नाम : प्यारे लाल सतनामी
पिता का नाम: बाबू लाल सतनामी
मकान संख्या : 72
उम्र : 33 लिंग : पुरुष
फोटो उपलब्ध

407 AUY2021103
निर्वाचक का नाम : अंजली कुमारी सतनामी
पिता का नाम: बाबू लाल सतनामी
मकान संख्या : 72
उम्र : 25 लिंग : महिला
फोटो उपलब्ध

408 AUY2158277
निर्वाचक का नाम : विक्रम कुमार सतनामी
पिता का नाम: बाबू लाल सतनामी
मकान संख्या : 72
उम्र : 23 लिंग : पुरुष
फोटो उपलब्ध

409 AUY2380111
निर्वाचक का नाम : रंजिता कुमारी सतनामी
पिता का नाम: बाबु लाल सतनामी
मकान संख्या : 72
उम्र : 21 लिंग : महिला
फोटो उपलब्ध

410 AUY0063966
निर्वाचक का नाम : महेतरुराम सतनामी
पिता का नाम: साधुराम सतनामी
मकान संख्या : 73
उम्र : 77 लिंग : पुरुष
फोटो उपलब्ध

411 AUY0063974
निर्वाचक का नाम : ऊरखाबाई सतनामी
पति का नाम: महेतरुराम सतनामी
मकान संख्या : 73
उम्र : 73 लिंग : महिला
फोटो उपलब्ध

412 AUY1030352
निर्वाचक का नाम : पूरनलाल सतनामी
पिता का नाम: महेतरूराम सतनामी
मकान संख्या : 74
उम्र : 50 लिंग : पुरुष
फोटो उपलब्ध

413 CXX0573865
निर्वाचक का नाम : संगीताबाई सतनामी
पति का नाम: पूरनलाल सतनामी
मकान संख्या : 74
उम्र : 46 लिंग : महिला
फोटो उपलब्ध

414 AUY2021111
निर्वाचक का नाम : मोहित राम सतनामी
पिता का नाम: पूरन लाल सतनामी
मकान संख्या : 74
उम्र : 25 लिंग : पुरुष
फोटो उपलब्ध

415 AUY1030378
निर्वाचक का नाम : कमलाबाई साण्डे
पति का नाम: मोहनलाल साण्डे
मकान संख्या : 75
उम्र : 67 लिंग : महिला
फोटो उपलब्ध

416 AUY1030360
निर्वाचक का नाम : मोहनलाल साण्डे
पिता का नाम: बड़कुराम साण्डे
मकान संख्या : 75
उम्र : 64 लिंग : पुरुष
फोटो उपलब्ध

417 AUY1030386
निर्वाचक का नाम : पुकराम साण्डे
पिता का नाम: मोहनलाल साण्डे
मकान संख्या : 75
उम्र : 43 लिंग : पुरुष
फोटो उपलब्ध

418 AUY1616192
निर्वाचक का नाम : हिरोदी सतनामी
पति का नाम: मंगलराम सतनामी
मकान संख्या : 75
उम्र : 40 लिंग : महिला
फोटो उपलब्ध

419 CXX0666487
निर्वाचक का नाम : मंगलसिंह साण्डे
पिता का नाम: मोहनलाल साण्डे
मकान संख्या : 75
उम्र : 39 लिंग : पुरुष
फोटो उपलब्ध

420 AUY0702464
निर्वाचक का नाम : संतोषी साण्डे
पति का नाम: पुकराम साण्डे
मकान संख्या : 75
उम्र : 39 लिंग : महिला
फोटो उपलब्ध

421 AUY1030394
निर्वाचक का नाम : राजेश कुमार सतनामी
पिता का नाम: मोहन सतनामी
मकान संख्या : 75
उम्र : 37 लिंग : पुरुष
फोटो उपलब्ध

422 AUY1485101
निर्वाचक का नाम : जानकी सतनामी
पति का नाम: राजेश कुमार
मकान संख्या : 75
उम्र : 34 लिंग : महिला
फोटो उपलब्ध

423 AUY2180941
निर्वाचक का नाम : संदीप कुमार सांडे
पिता का नाम: पूक राम
मकान संख्या : 75
उम्र : 24 लिंग : पुरुष
फोटो उपलब्ध

424 AUY2383958
निर्वाचक का नाम : मनीष कुमार सांडे
पिता का नाम: मंगल सिंह सतनामी
मकान संख्या : 75
उम्र : 20 लिंग : पुरुष
फोटो उपलब्ध

425 AUY2384063
निर्वाचक का नाम : संध्या सांडे
पिता का नाम: पुक राम
मकान संख्या : 75
उम्र : 20 लिंग : महिला
फोटो उपलब्ध

426 AUY2237774
निर्वाचक का नाम : कमलेश सतनामी
पति का नाम: अमित कुमार सतनामी
मकान संख्या : 93/2
उम्र : 24 लिंग : महिला
फोटो उपलब्ध

427 AUY2525194
निर्वाचक का नाम : रितु
पति का नाम: वीरेंद्र कुमार सतनामी
मकान संख्या : हाऊस नं 53
उम्र : 23 लिंग : महिला
फोटो उपलब्ध

428 AUY2539005
निर्वाचक का नाम : इंदू सांडे
पिता का नाम: बीरिछ राम सांडे
मकान संख्या : 15
उम्र : 20 लिंग : महिला
फोटो उपलब्ध

429 AUY1812825
निर्वाचक का नाम : मुकेश कुमार सतनामी
पिता का नाम: श्याम लाल सतनामी
मकान संख्या : 64
उम्र : 28 लिंग : पुरुष
फोटो उपलब्ध

430 AUY2354504
निर्वाचक का नाम : प्रतिज्ञा महिलांगे
पिता का नाम: रेशमलाल महिलांगे
मकान संख्या : 64
उम्र : 20 लिंग : महिला
फोटो उपलब्ध

431 AUY0704171
निर्वाचक का नाम : देवकुंवर साण्डे
पति का नाम: पहारुराम साण्डे
मकान संख्या : 76
उम्र : 59 लिंग : महिला
फोटो उपलब्ध

432 AUY0704189
निर्वाचक का नाम : बिरीछराम साण्डे
पिता का नाम: पहारुराम साण्डे
मकान संख्या : 76
उम्र : 41 लिंग : पुरुष
फोटो उपलब्ध

433 AUY1368877
निर्वाचक का नाम : तिरीथ साण्डे
पिता का नाम: पहारू साण्डे
मकान संख्या : 76
उम्र : 39 लिंग : पुरुष
फोटो उपलब्ध

434 AUY0704197
निर्वाचक का नाम : चंद्रिका बाई साण्डे
पति का नाम: बिरीछराम साण्डे
मकान संख्या : 76
उम्र : 37 लिंग : महिला
फोटो उपलब्ध

435 AUY1368885
निर्वाचक का नाम : पुष्पा साण्डे
पति का नाम: तिरीथ साण्डे
मकान संख्या : 76
उम्र : 36 लिंग : महिला
फोटो उपलब्ध

436 AUY0064048
निर्वाचक का नाम : सनोहर बरेठ
पिता का नाम: परसादीराम बरेठ
मकान संख्या : 77
उम्र : 85 लिंग : पुरुष
फोटो उपलब्ध

437 CXX0288316
निर्वाचक का नाम : बरतबाई बरेठ
पति का नाम: सनोहर बरेठ
मकान संख्या : 77
उम्र : 82 लिंग : महिला
फोटो उपलब्ध

438 AUY1847813
निर्वाचक का नाम : बीरबल यादव
पिता का नाम: बाबू लाल यादव
मकान संख्या : 77
उम्र : 27 लिंग : पुरुष
फोटो उपलब्ध

439 AUY0702472
निर्वाचक का नाम : रोशनलाल बरेठ
पिता का नाम: सनोहर बरेठ
मकान संख्या : 77/1
उम्र : 52 लिंग : पुरुष
फोटो उपलब्ध

440 AUY0702480
निर्वाचक का नाम : शांतिबाई बरेठ
पति का नाम: रोशनलाल बरेठ
मकान संख्या : 77/1
उम्र : 47 लिंग : महिला
फोटो उपलब्ध

441 AUY2384105
निर्वाचक का नाम : सविता बाई बरेठ
पति का नाम: राम कुमार बरेठ
मकान संख्या : 77/1
उम्र : 30 लिंग : महिला
फोटो उपलब्ध

442 AUY1760537
निर्वाचक का नाम : रामकुमार बरेठ
पिता का नाम: रोशन लाल बरेठ
मकान संख्या : 77/1
उम्र : 28 लिंग : पुरुष
फोटो उपलब्ध

443 AUY2536571
निर्वाचक का नाम : भुनेश्वर प्रसाद बरेठ
पिता का नाम: रोशन लाल बरेठ
मकान संख्या : 77/1
उम्र : 19 लिंग : पुरुष
फोटो उपलब्ध

444 AUY0064014
निर्वाचक का नाम : जगदीशप्रसाद बरेठ
पिता का नाम: नेवरतियाराम बरेठ
मकान संख्या : 78
उम्र : 56 लिंग : पुरुष
फोटो उपलब्ध

445 AUY0064022
निर्वाचक का नाम : वूधियारिनबाई बरेठ
पति का नाम: जगदीशप्रसाद बरेठ
मकान संख्या : 78
उम्र : 55 लिंग : महिला
फोटो उपलब्ध

446 AUY0064030
निर्वाचक का नाम : भागवत बरेठ
पिता का नाम: जगदीश बरेठ
मकान संख्या : 78
उम्र : 35 लिंग : पुरुष
फोटो उपलब्ध

447 AUY1485168
निर्वाचक का नाम : भ्ररतलाल बरेठ
पिता का नाम: जगदीश प्रसाद बरेठ
मकान संख्या : 78
उम्र : 32 लिंग : पुरुष
फोटो उपलब्ध

448 AUY2384071
निर्वाचक का नाम : हेम बाई
पति का नाम: भागवत कुमार बरेट
मकान संख्या : 78
उम्र : 31 लिंग : महिला
फोटो उपलब्ध

449 AUY1847805
निर्वाचक का नाम : भुवन बरेट
पिता का नाम: जगदीश प्रसाद बरेठ
मकान संख्या : 78
उम्र : 27 लिंग : पुरुष
फोटो उपलब्ध

450 CXX0288324
निर्वाचक का नाम : सनोहरीबाई बरेठ
पति का नाम: परदेशी बरेठ
मकान संख्या : 79
उम्र : 69 लिंग : महिला
फोटो उपलब्ध

451 AUY0702498
निर्वाचक का नाम : रामलाल बरेठ
पिता का नाम: परदेशी बरेठ
मकान संख्या : 79
उम्र : 47 लिंग : पुरुष
फोटो उपलब्ध

452 CXX0288266
निर्वाचक का नाम : मनटोरीबाई बरेठ
पति का नाम: रामलाल बरेठ
मकान संख्या : 79
उम्र : 44 लिंग : महिला
फोटो उपलब्ध

453 AUY2158293
निर्वाचक का नाम : पिताम्बर बरेठ
पिता का नाम: राम लाल बरेठ
मकान संख्या : 79
उम्र : 24 लिंग : पुरुष
फोटो उपलब्ध

454 CXX0288399
निर्वाचक का नाम : मसनिनबाई सिदार
पति का नाम: लहरुराम सिदार
मकान संख्या : 80
उम्र : 83 लिंग : महिला
फोटो उपलब्ध

455 AUY0063396
निर्वाचक का नाम : बाबूलाल यादव
पिता का नाम: सहेतरराम यादव
मकान संख्या : 81
उम्र : 58 लिंग : पुरुष
फोटो उपलब्ध

456 AUY0063404
निर्वाचक का नाम : नम्मीबाई यादव
पति का नाम: बाबूलाल यादव
मकान संख्या : 81
उम्र : 56 लिंग : महिला
फोटो उपलब्ध

457 AUY1485127
निर्वाचक का नाम : भुजबल यादव
पिता का नाम: बाबूलाल यादव
मकान संख्या : 81
उम्र : 39 लिंग : पुरुष
फोटो उपलब्ध

458 AUY1485119
निर्वाचक का नाम : ताराबाई यादव
पति का नाम: भूजबल यादव
मकान संख्या : 81
उम्र : 35 लिंग : महिला
फोटो उपलब्ध

459 AUY2383842
निर्वाचक का नाम : शकुंतला कंवर
पति का नाम: बीरबल कुमार यादव
मकान संख्या : 81
उम्र : 24 लिंग : महिला
फोटो उपलब्ध

460 AUY1068097
निर्वाचक का नाम : श्यामलाल यादव
पिता का नाम: सहेत्तर लाल यादव
मकान संख्या : 82
उम्र : 46 लिंग : पुरुष
फोटो उपलब्ध

461 AUY2158301
निर्वाचक का नाम : आकाश कुमार यादव
पिता का नाम: श्याम लाल यादव
मकान संख्या : 82
उम्र : 24 लिंग : पुरुष
फोटो उपलब्ध

462 CXX0572917
निर्वाचक का नाम : सुरेश कुमार सिदार
पिता का नाम: महादेवा सिदार
मकान संख्या : 83
उम्र : 39 लिंग : पुरुष
फोटो उपलब्ध

463 AUY1287408
निर्वाचक का नाम : अंजनी सिदार
पति का नाम: सुरेश सिदार
मकान संख्या : 83
उम्र : 36 लिंग : महिला
फोटो उपलब्ध

464 AUY1287390
निर्वाचक का नाम : सुकलाल सिदार
पिता का नाम: महादेव सिदार
मकान संख्या : 83
उम्र : 33 लिंग : पुरुष
फोटो उपलब्ध

465 AUY1935139
निर्वाचक का नाम : सुनीता सिदार
पति का नाम: सुकलाल सिदार
मकान संख्या : 83
उम्र : 29 लिंग : महिला
फोटो उपलब्ध

466 AUY0063420
निर्वाचक का नाम : सूरजकुमार सिदार
पिता का नाम: महादेवा सिदार
मकान संख्या : 83/1
उम्र : 43 लिंग : पुरुष
फोटो उपलब्ध

467 AUY0701292
निर्वाचक का नाम : राधिकाबाई सिदार
पति का नाम: सूरजकुमार सिदार
मकान संख्या : 83/1
उम्र : 39 लिंग : महिला
फोटो उपलब्ध

468 AUY2247047
निर्वाचक का नाम : अनिता कुमारी सिदार
पिता का नाम: सुरज सिदार
मकान संख्या : 83/1
उम्र : 21 लिंग : महिला
फोटो उपलब्ध

469 AUY2384170
निर्वाचक का नाम : कमलेश कुमार सिदार
पिता का नाम: सूरज कुमार सिदार
मकान संख्या : 83/1
उम्र : 21 लिंग : पुरुष
फोटो उपलब्ध

470 AUY1668862
निर्वाचक का नाम : रामेश्वर सिदार
पिता का नाम: गुलाल सिदार
मकान संख्या : 84
उम्र : 49 लिंग : पुरुष
फोटो उपलब्ध

471 AUY0064089
निर्वाचक का नाम : संतोषीबाई सिदार
पति का नाम: रामेश्वर प्रसाद सिदार
मकान संख्या : 84
उम्र : 41 लिंग : महिला
फोटो उपलब्ध

472 AUY2358398
निर्वाचक का नाम : मीना कुमारी सिदार
पिता का नाम: रामेश्वर प्रसाद सिदार
मकान संख्या : 84
उम्र : 20 लिंग : महिला
फोटो उपलब्ध

473 AUY1935154
निर्वाचक का नाम : रमला बाई सिदार
पति का नाम: सूरज कुमार सिदार
मकान संख्या : 84/1
उम्र : 53 लिंग : महिला
फोटो उपलब्ध

474 AUY1935162
निर्वाचक का नाम : सुरज कुमार सिंह
पिता का नाम: रामचरण सिंह
मकान संख्या : 84/2
उम्र : 71 लिंग : पुरुष
फोटो उपलब्ध

475 AUY0064105
निर्वाचक का नाम : खोराराम सिदार
पिता का नाम: ननकीराम सिदार
मकान संख्या : 85
उम्र : 66 लिंग : पुरुष
फोटो उपलब्ध

476 AUY0064113
निर्वाचक का नाम : अशोककुमार सिदार
पिता का नाम: खोराराम सिदार
मकान संख्या : 85
उम्र : 50 लिंग : पुरुष
फोटो उपलब्ध

477 AUY1068253
निर्वाचक का नाम : गोमतीबाई सिदार
पति का नाम: अशोक कुमार सिदार
मकान संख्या : 85
उम्र : 41 लिंग : महिला
फोटो उपलब्ध

478 AUY2257251
निर्वाचक का नाम : भीषम लाल गोंड
पिता का नाम: श्याम लाल गोंड
मकान संख्या : 85
उम्र : 39 लिंग : पुरुष
फोटो उपलब्ध

479 AUY2260800
निर्वाचक का नाम : राधा गोंड
पति का नाम: भीषम लाल गोंड
मकान संख्या : 85
उम्र : 30 लिंग : महिला
फोटो उपलब्ध

480 AUY2102887
निर्वाचक का नाम : संगीता बाई
पति का नाम: अकलेश भारद्वाज
मकान संख्या : 85
उम्र : 28 लिंग : महिला
फोटो उपलब्ध

481 CXX0572883
निर्वाचक का नाम : धनीराम सिदार
पिता का नाम: चमारसिंह सिदार
मकान संख्या : 86
उम्र : 43 लिंग : पुरुष
फोटो उपलब्ध

482 AUY0064139
निर्वाचक का नाम : तीजमति सिदार
पति का नाम: धनीराम सिदार
मकान संख्या : 86
उम्र : 39 लिंग : महिला
फोटो उपलब्ध

483 AUY0702555
निर्वाचक का नाम : सुन्दरीबाई सिदार
पति का नाम: पूनीराम सिदार
मकान संख्या : 87
उम्र : 57 लिंग : महिला
फोटो उपलब्ध

484 AUY1287416
निर्वाचक का नाम : पवन सिदार
पिता का नाम: पुनीराम सिदार
मकान संख्या : 87
उम्र : 33 लिंग : पुरुष
फोटो उपलब्ध

485 AUY2283281
निर्वाचक का नाम : जसवंत सिंह सिदार
पिता का नाम: पुनी राम सिदार
मकान संख्या : 87
उम्र : 31 लिंग : पुरुष
फोटो उपलब्ध

486 AUY2283620
निर्वाचक का नाम : भगवती सिदार
पति का नाम: जसवंत सिंह सिदार
मकान संख्या : 87
उम्र : 26 लिंग : महिला
फोटो उपलब्ध

487 AUY2559458
निर्वाचक का नाम : सुनिता सिदार
पति का नाम: पवन सिंह सिदार
मकान संख्या : 87
उम्र : 26 लिंग : महिला
फोटो उपलब्ध

488 AUY0702563
निर्वाचक का नाम : महावीर सिदार
पिता का नाम: दऊवाराम सिदार
मकान संख्या : 88
उम्र : 68 लिंग : पुरुष
फोटो उपलब्ध

489 CXX0288340
निर्वाचक का नाम : श्यामबाई सिदार
पति का नाम: महावीर सिदार
मकान संख्या : 88
उम्र : 57 लिंग : महिला
फोटो उपलब्ध

490 AUY1287432
निर्वाचक का नाम : कुलवंत सिदार
पिता का नाम: महावीर सिदार
मकान संख्या : 88
उम्र : 35 लिंग : पुरुष
फोटो उपलब्ध

491 AUY1287440
निर्वाचक का नाम : अमृत बाई सिदार
पति का नाम: कुलवंत सिदार
मकान संख्या : 88
उम्र : 35 लिंग : महिला
फोटो उपलब्ध

492 AUY1287424
निर्वाचक का नाम : सलवंत सिदार
पिता का नाम: महावीर सिदार
मकान संख्या : 88
उम्र : 33 लिंग : पुरुष
फोटो उपलब्ध

493 AUY2012649
निर्वाचक का नाम : सीमा सिदार
पति का नाम: सलवंत सिदार
मकान संख्या : 88
उम्र : 27 लिंग : महिला
फोटो उपलब्ध

494 AUY0702514
निर्वाचक का नाम : ठंडाराम सिदार
पिता का नाम: माखन सिदार
मकान संख्या : 89
उम्र : 62 लिंग : पुरुष
फोटो उपलब्ध

495 AUY0064063
निर्वाचक का नाम : अमरीकाबाई सिदार
पति का नाम: ठंडाराम सिदार
मकान संख्या : 89
उम्र : 57 लिंग : महिला
फोटो उपलब्ध

496 AUY1368794
निर्वाचक का नाम : रामसिंह सिदार
पिता का नाम: ठंडाराम सिदार
मकान संख्या : 89
उम्र : 36 लिंग : पुरुष
फोटो उपलब्ध

497 AUY1668854
निर्वाचक का नाम : शशि बाई सिदार
पति का नाम: कार्तिकराम सिदार
मकान संख्या : 89
उम्र : 35 लिंग : महिला
फोटो उपलब्ध

498 AUY0702522
निर्वाचक का नाम : कार्तिकराम सिदार
पिता का नाम: ठंडाराम सिदार
मकान संख्या : 89
उम्र : 35 लिंग : पुरुष
फोटो उपलब्ध

499 AUY1935188
निर्वाचक का नाम : सीमा सिदार
पति का नाम: राम सिंह सिदार
मकान संख्या : 89
उम्र : 30 लिंग : महिला
फोटो उपलब्ध

500 AUY0702589
निर्वाचक का नाम : मन्साराम सिदार
पिता का नाम: माखनसिंह सिदार
मकान संख्या : 90
उम्र : 58 लिंग : पुरुष
फोटो उपलब्ध

501 AUY0702597
निर्वाचक का नाम : गुरुबारीबाई सिदार
पति का नाम: मन्साराम सिदार
मकान संख्या : 90
उम्र : 55 लिंग : महिला
फोटो उपलब्ध

502 AUY0702571
निर्वाचक का नाम : रामबाई गोड़
पिता का नाम: मंशाराम गोड़
मकान संख्या : 90
उम्र : 38 लिंग : महिला
फोटो उपलब्ध

503 AUY1760560
निर्वाचक का नाम : बलराम सिदार
पिता का नाम: मंशाराम सिदार
मकान संख्या : 90
उम्र : 28 लिंग : पुरुष
फोटो उपलब्ध

504 AUY2576296
निर्वाचक का नाम : रमला नेताम
पति का नाम: बलराम सिदार
मकान संख्या : 90
उम्र : 26 लिंग : महिला
फोटो उपलब्ध

505 AUY0064170
निर्वाचक का नाम : रामाधार सिदार
पिता का नाम: गूलाल सिदार
मकान संख्या : 91
उम्र : 45 लिंग : पुरुष
फोटो उपलब्ध

506 AUY2236644
निर्वाचक का नाम : राजकुमारी सिदार
पति का नाम: रामाधार सिदार
मकान संख्या : 91
उम्र : 40 लिंग : महिला
फोटो उपलब्ध

507 AUY1935196
निर्वाचक का नाम : विजय सिंह सिदार
पिता का नाम: रामधार सिदार
मकान संख्या : 91
उम्र : 28 लिंग : पुरुष
फोटो उपलब्ध

508 AUY1892207
निर्वाचक का नाम : अजय सिंह सिदार
पिता का नाम: रामाधार सिदार
मकान संख्या : 91
उम्र : 25 लिंग : पुरुष
फोटो उपलब्ध

509 AUY0702605
निर्वाचक का नाम : धरमलाल बरेठ
पिता का नाम: नान्हीराम बरेठ
मकान संख्या : 92
उम्र : 56 लिंग : पुरुष
फोटो उपलब्ध

510 CXX0430496
निर्वाचक का नाम : राजमति बरेठ
पति का नाम: धरमलाल बरेठ
मकान संख्या : 92
उम्र : 50 लिंग : महिला
फोटो उपलब्ध

511 AUY1485135
निर्वाचक का नाम : परमोती बरेठ
पति का नाम: नंदकुमार बरेठ
मकान संख्या : 92
उम्र : 34 लिंग : महिला
फोटो उपलब्ध

512 AUY1287457
निर्वाचक का नाम : नंदकुमार बरेठ
पिता का नाम: धरमलाल बरेठ
मकान संख्या : 92
उम्र : 32 लिंग : पुरुष
फोटो उपलब्ध

513 AUY2257996
निर्वाचक का नाम : अजय कुमार बरेठ
पिता का नाम: धरम लाल बरेठ
मकान संख्या : 92
उम्र : 24 लिंग : पुरुष
फोटो उपलब्ध

514 AUY2257541
निर्वाचक का नाम : सुशीला कुमारी बरेठ
पति का नाम: अजय कुमार बरेठ
मकान संख्या : 92
उम्र : 23 लिंग : महिला
फोटो उपलब्ध

515 AUY0702753
निर्वाचक का नाम : रामकुमार भारद्वाज
पिता का नाम: दरसुराम भारद्वाज
मकान संख्या : 93
उम्र : 52 लिंग : पुरुष
फोटो उपलब्ध

516 AUY0702761
निर्वाचक का नाम : सुकमतबाई भारद्वाज
पति का नाम: रामकुमार भारद्वाज
मकान संख्या : 93
उम्र : 49 लिंग : महिला
फोटो उपलब्ध

517 AUY1368851
निर्वाचक का नाम : विरेन्द्र भारद्वाज
पिता का नाम: रामकुमार भारद्वाज
मकान संख्या : 93
उम्र : 32 लिंग : पुरुष
फोटो उपलब्ध

518 AUY2559375
निर्वाचक का नाम : दीप कुमारी
पति का नाम: वीरेंद्र कुमार
मकान संख्या : 93
उम्र : 26 लिंग : महिला
फोटो उपलब्ध

519 AUY2277176
निर्वाचक का नाम : प्रियंका कुमारी भारद्वाज
पिता का नाम: राम कुमार भारद्वाज
मकान संख्या : 93
उम्र : 23 लिंग : महिला
फोटो उपलब्ध

520 AUY0702738
निर्वाचक का नाम : शांतिबाई भारद्वाज
पति का नाम: पीलुराम भारद्वाज
मकान संख्या : 93/1
उम्र : 78 लिंग : महिला
फोटो उपलब्ध

521 AUY0702779
निर्वाचक का नाम : कौशलप्रसाद भारद्वाज
पिता का नाम: दरसुराम भारद्वाज
मकान संख्या : 93/1
उम्र : 50 लिंग : पुरुष
फोटो उपलब्ध

522 CXX0572859
निर्वाचक का नाम : कुसुमबाई भारद्वाज
पति का नाम: कौशलप्रसाद भारद्वाज
मकान संख्या : 93/1
उम्र : 48 लिंग : महिला
फोटो उपलब्ध

523 AUY2116788
निर्वाचक का नाम : सीमा भारद्वाज
पति का नाम: अनिल कुमार भारद्वाज
मकान संख्या : 93/1
उम्र : 31 लिंग : महिला
फोटो उपलब्ध

524 AUY1668938
निर्वाचक का नाम : अनिल कुमार भारद्वाज
पिता का नाम: कौशल प्रसाद भारद्वाज
मकान संख्या : 93/1
उम्र : 30 लिंग : पुरुष
फोटो उपलब्ध

525 AUY2021129
निर्वाचक का नाम : अमित कुमार सतनामी
पिता का नाम: कौशल प्रसाद सतनामी
मकान संख्या : 93/2
उम्र : 25 लिंग : पुरुष
फोटो उपलब्ध

526 AUY1622943
निर्वाचक का नाम : मन्शाराम कुर्रे
पिता का नाम: माखन कुर्रे
मकान संख्या : 94
उम्र : 74 लिंग : पुरुष
फोटो उपलब्ध

527 AUY0064188
निर्वाचक का नाम : सेतबाई कुर्रे
पति का नाम: मन्शाराम कुर्रे
मकान संख्या : 94
उम्र : 70 लिंग : महिला
फोटो उपलब्ध

528 AUY1030402
निर्वाचक का नाम : पिताम्बर कुर्रे
पिता का नाम: मंशाराम कुर्रे
मकान संख्या : 94
उम्र : 42 लिंग : पुरुष
फोटो उपलब्ध

529 AUY0064196
निर्वाचक का नाम : उत्तम कुर्रे
पिता का नाम: मन्शाराम कुर्रे
मकान संख्या : 94
उम्र : 39 लिंग : पुरुष
फोटो उपलब्ध

530 AUY0064204
निर्वाचक का नाम : कौशिल्याबाई कुर्रे
पति का नाम: पिताम्बरलाल कुर्रे
मकान संख्या : 94
उम्र : 36 लिंग : महिला
फोटो उपलब्ध

531 AUY0064212
निर्वाचक का नाम : कविता कुर्रे
पति का नाम: उत्तम कुर्रे
मकान संख्या : 94
उम्र : 35 लिंग : महिला
फोटो उपलब्ध

532 AUY2384048
निर्वाचक का नाम : संजीव कुमार सतनामी
पिता का नाम: पीताम्बर कुर्रे
मकान संख्या : 94
उम्र : 21 लिंग : पुरुष
फोटो उपलब्ध

533 AUY2586550
निर्वाचक का नाम : पूर्णिमा
पिता का नाम: उत्तम कुमार
मकान संख्या : 94
उम्र : 19 लिंग : महिला
फोटो उपलब्ध

534 AUY0702647
निर्वाचक का नाम : अवधराम कुर्रे
पिता का नाम: माखन कुर्रे
मकान संख्या : 95
उम्र : 72 लिंग : पुरुष
फोटो उपलब्ध

535 AUY0702654
निर्वाचक का नाम : पदुमबाई कुर्रे
पति का नाम: अवधराम कुर्रे
मकान संख्या : 95
उम्र : 68 लिंग : महिला
फोटो उपलब्ध

536 CXX0572867
निर्वाचक का नाम : राजेन्द्रकुमार कुर्रे
पिता का नाम: अवधराम कुर्रे
मकान संख्या : 95
उम्र : 38 लिंग : पुरुष
फोटो उपलब्ध

537 AUY1287465
निर्वाचक का नाम : लक्ष्मीन भारती कुर्रे
पिता का नाम: राजेन्द्र कुमार कुर्रे
मकान संख्या : 95
उम्र : 36 लिंग : महिला
फोटो उपलब्ध

538 AUY0702670
निर्वाचक का नाम : अच्छेकुमार कुर्रे
पिता का नाम: अवधराम कुर्रे
मकान संख्या : 95
उम्र : 33 लिंग : पुरुष
फोटो उपलब्ध

539 AUY1668904
निर्वाचक का नाम : बुध बाई कुर्रे
पति का नाम: अच्छेकुमार कुर्रे
मकान संख्या : 95
उम्र : 32 लिंग : महिला
फोटो उपलब्ध

540 AUY0064238
निर्वाचक का नाम : सुकलाल कुर्रे
पिता का नाम: जगतराम कुर्रे
मकान संख्या : 96
उम्र : 47 लिंग : पुरुष
फोटो उपलब्ध

541 AUY0702621
निर्वाचक का नाम : परदेशीबाइ कुर्रे
पति का नाम: सुकलाल कुर्रे
मकान संख्या : 96
उम्र : 42 लिंग : महिला
फोटो उपलब्ध

542 AUY1030410
निर्वाचक का नाम : कार्तिकराम कुर्रे
पिता का नाम: जगतराम कुर्रे
मकान संख्या : 96/1
उम्र : 40 लिंग : पुरुष
फोटो उपलब्ध

543 AUY1485143
निर्वाचक का नाम : पुष्पा कुर्रे
पति का नाम: कार्तिक राम कुर्रे
मकान संख्या : 96/1
उम्र : 39 लिंग : महिला
फोटो उपलब्ध

544 AUY2258309
निर्वाचक का नाम : सावन कुमार सतनामी
पिता का नाम: कार्तिक राम सतनामी
मकान संख्या : 96/1
उम्र : 22 लिंग : पुरुष
फोटो उपलब्ध

545 AUY2573194
निर्वाचक का नाम : पायल जांगडे
पति का नाम: सावन कुमार सतनामी
मकान संख्या : 96/1
उम्र : 21 लिंग : महिला
फोटो उपलब्ध

546 AUY0702662
निर्वाचक का नाम : मंगताराम सतनामी
पिता का नाम: भगतराम सतनामी
मकान संख्या : 97
उम्र : 57 लिंग : पुरुष
फोटो उपलब्ध

547 AUY0064303
निर्वाचक का नाम : बाबुलाल भारद्वाज
पिता का नाम: बिसाहुराम भारद्वाज
मकान संख्या : 98
उम्र : 71 लिंग : पुरुष
फोटो उपलब्ध

548 CXX0572990
निर्वाचक का नाम : महेतरीनबाई भारद्वाज
पति का नाम: बाबुलाल भारद्वाज
मकान संख्या : 98
उम्र : 67 लिंग : महिला
फोटो उपलब्ध

549 AUY1236595
निर्वाचक का नाम : राज कुमारी भारद्वाज
पति का नाम: मनोज कुमार भारद्वाज
मकान संख्या : 98
उम्र : 34 लिंग : महिला
फोटो उपलब्ध

550 AUY1236603
निर्वाचक का नाम : मनोज कुमार भारद्वाज
पिता का नाम: बाबूलाल भारद्वाज
मकान संख्या : 98
उम्र : 34 लिंग : पुरुष
फोटो उपलब्ध

551 AUY1892264
निर्वाचक का नाम : अकलेश कुमार भारद्वाज
पिता का नाम: बाबूलाल भारद्वाज
मकान संख्या : 98
उम्र : 25 लिंग : पुरुष
फोटो उपलब्ध

552 AUY0702704
निर्वाचक का नाम : रामदुलार भारद्वाज
पिता का नाम: बिसाहुराम भारद्वाज
मकान संख्या : 99
उम्र : 58 लिंग : पुरुष
फोटो उपलब्ध

553 AUY1030436
निर्वाचक का नाम : लक्ष्मीनबाई भारद्वाज
पति का नाम: रामदुलार भारद्वाज
मकान संख्या : 99
उम्र : 55 लिंग : महिला
फोटो उपलब्ध

554 AUY0702712
निर्वाचक का नाम : देवकुमार भारव्दाज
पिता का नाम: रामदुलार सतनामी
मकान संख्या : 99
उम्र : 34 लिंग : पुरुष
फोटो उपलब्ध

555 AUY1368836
निर्वाचक का नाम : लता भरद्वाज
पति का नाम: देवकुमार भारद्वार
मकान संख्या : 99
उम्र : 33 लिंग : महिला
फोटो उपलब्ध

556 AUY1935204
निर्वाचक का नाम : शशिकला भारद्वाज
पिता का नाम: राम दुलार
मकान संख्या : 99
उम्र : 28 लिंग : महिला
फोटो उपलब्ध

557 MP/014/123/180024
निर्वाचक का नाम : गनेशराम सारथी
पिता का नाम: सरीफराम सारथी
मकान संख्या : 100
उम्र : 54 लिंग : पुरुष
फोटो उपलब्ध

558 MP/014/123/180025
निर्वाचक का नाम : महेतरीनबाई सारथी
पति का नाम: गनेशराम सारथी
मकान संख्या : 100
उम्र : 51 लिंग : महिला
फोटो उपलब्ध

559 AUY1935212
निर्वाचक का नाम : गोवर्धन प्रसाद सारथी
पिता का नाम: गनेशराम सारथी
मकान संख्या : 100
उम्र : 32 लिंग : पुरुष
फोटो उपलब्ध

560 AUY0064253
निर्वाचक का नाम : जमुना बाई रात्रे
पति का नाम: लालाराम रात्रे
मकान संख्या : 101
उम्र : 75 लिंग : महिला
फोटो उपलब्ध

561 AUY0064279
निर्वाचक का नाम : चित्रभान रात्रे
पिता का नाम: लालंराम रात्रे
मकान संख्या : 101
उम्र : 47 लिंग : पुरुष
फोटो उपलब्ध

562 AUY0064287
निर्वाचक का नाम : धनबाई रात्रे
पति का नाम: चित्रभान रात्रे
मकान संख्या : 101
उम्र : 46 लिंग : महिला
फोटो उपलब्ध

563 AUY2561140
निर्वाचक का नाम : सोनिका
पिता का नाम: चित्रभान
मकान संख्या : 101
उम्र : 19 लिंग : महिला
फोटो उपलब्ध

564 AUY1935238
निर्वाचक का नाम : शत्रुघन सिंह सांडे
पिता का नाम: चुगनूराम सांडे
मकान संख्या : 111
उम्र : 44 लिंग : पुरुष
फोटो उपलब्ध

565 AUY2346807
निर्वाचक का नाम : दुर्गा
पिता का नाम: रामलाल बरेठ बरेठ
मकान संख्या : हाऊस नं - 88, भांठापारा
उम्र : 20 लिंग : महिला
फोटो उपलब्ध

566 AUY0703421
निर्वाचक का नाम : जम्बेलाल सतनामी
पिता का नाम: गेसराम सतनामी
मकान संख्या : 41/1
उम्र : 40 लिंग : पुरुष
फोटो उपलब्ध

567 AUY0703439
निर्वाचक का नाम : रामबाई सतनामी
पति का नाम: जम्बेलाल सतनामी
मकान संख्या : 41/1
उम्र : 39 लिंग : महिला
फोटो उपलब्ध

568 AUY1847821
निर्वाचक का नाम : श्याम कुमार बरेठ
पिता का नाम: धरम लाल बरेठ
मकान संख्या : 80/1
उम्र : 27 लिंग : पुरुष
फोटो उपलब्ध

569 AUY1847839
निर्वाचक का नाम : पुष्पेन्द्र कुमार भारद्वाज
पिता का नाम: राम कुमार भारद्वाज
मकान संख्या : 86
उम्र : 27 लिंग : पुरुष
फोटो उपलब्ध

570 AUY1287507
निर्वाचक का नाम : ममता महिलागें
पति का नाम: उमेश कुमार महिलागें
मकान संख्या : 87
उम्र : 38 लिंग : महिला
फोटो उपलब्ध

571 AUY2520658
निर्वाचक का नाम : चंद्रिका सतनामी
पति का नाम: शंकर लाल सतनामी
मकान संख्या : 89
उम्र : 34 लिंग : महिला
फोटो उपलब्ध

572 AUY0064386
निर्वाचक का नाम : आतमाराम महिलांगें
पिता का नाम: माघुराम महिलांगें
मकान संख्या : 102
उम्र : 60 लिंग : पुरुष
फोटो उपलब्ध

573 AUY0064378
निर्वाचक का नाम : पुनीबाई महिलांगे
पति का नाम: आतमाराम महिलांगे
मकान संख्या : 102
उम्र : 59 लिंग : महिला
फोटो उपलब्ध

574 AUY0702787
निर्वाचक का नाम : उमेश कुमार महिलांगे
पिता का नाम: आत्माराम महिलांगे
मकान संख्या : 102
उम्र : 37 लिंग : पुरुष
फोटो उपलब्ध

575 AUY0064360
निर्वाचक का नाम : संतराम महिलागें
पिता का नाम: माघुराम महिलागें
मकान संख्या : 103
उम्र : 56 लिंग : पुरुष
फोटो उपलब्ध

576 AUY0064394
निर्वाचक का नाम : कीर्तन बाई महिलांगें
पति का नाम: संतराम महिलांगें
मकान संख्या : 103
उम्र : 55 लिंग : महिला
फोटो उपलब्ध

577 AUY0064402
निर्वाचक का नाम : सुशील कुमार महिलांगें
पिता का नाम: संतराम महिलांगें
मकान संख्या : 103
उम्र : 35 लिंग : पुरुष
फोटो उपलब्ध

578 AUY2247310
निर्वाचक का नाम : संतोषी महिलांगे
पति का नाम: सुशील कुमार महिलांगे
मकान संख्या : 103
उम्र : 31 लिंग : महिला
फोटो उपलब्ध

579 AUY0702878
निर्वाचक का नाम : राधेश्याम साण्डे
पिता का नाम: गुलाल साण्डे
मकान संख्या : 104
उम्र : 61 लिंग : पुरुष
फोटो उपलब्ध

580 AUY0702886
निर्वाचक का नाम : संतराबाई साण्डे
पति का नाम: राधेश्याम सतनामी
मकान संख्या : 104
उम्र : 54 लिंग : महिला
फोटो उपलब्ध

581 AUY0703074
निर्वाचक का नाम : संजय कुमार साण्डे
पिता का नाम: राधेश्याम साण्डे
मकान संख्या : 104
उम्र : 33 लिंग : पुरुष
फोटो उपलब्ध

582 AUY1892397
निर्वाचक का नाम : मतुजा साण्डे
पति का नाम: संजय कुमार साण्डे
मकान संख्या : 104
उम्र : 28 लिंग : महिला
फोटो उपलब्ध

583 AUY0703090
निर्वाचक का नाम : मुनीराम कुर्रे
पिता का नाम: साधराम कुर्रे
मकान संख्या : 105
उम्र : 69 लिंग : पुरुष
फोटो उपलब्ध

584 AUY0703108
निर्वाचक का नाम : बुधियारिनबाई कुर्रे
पति का नाम: मुनीराम कुर्रे
मकान संख्या : 105
उम्र : 64 लिंग : महिला
फोटो उपलब्ध

585 AUY0703132
निर्वाचक का नाम : रामूलाल कुर्रे
पिता का नाम: मुनीराम कुर्रे
मकान संख्या : 105
उम्र : 48 लिंग : पुरुष
फोटो उपलब्ध

586 AUY1030444
निर्वाचक का नाम : सुशीलाबाई कुर्रे
पति का नाम: रामूलाल कुर्रे
मकान संख्या : 105
उम्र : 42 लिंग : महिला
फोटो उपलब्ध

587 AUY1136316
निर्वाचक का नाम : सुखनन्दन कुर्रे
पिता का नाम: मुनीराम कुर्रे
मकान संख्या : 105
उम्र : 40 लिंग : पुरुष
फोटो उपलब्ध

588 CXX0572842
निर्वाचक का नाम : सजनी कुर्रे
पति का नाम: सुखनंदन कुर्रे
मकान संख्या : 105
उम्र : 39 लिंग : महिला
फोटो उपलब्ध

589 AUY1892256
निर्वाचक का नाम : जय किशन कुर्रे
पिता का नाम: रामूलाल कुर्रे
मकान संख्या : 105
उम्र : 25 लिंग : पुरुष
फोटो उपलब्ध

590 AUY2243962
निर्वाचक का नाम : यीशु कुर्रे
पिता का नाम: सुखनंदन कुर्रे
मकान संख्या : 105
उम्र : 21 लिंग : पुरुष
फोटो उपलब्ध

591 AUY0703165
निर्वाचक का नाम : गौतमलाल कुर्रे
पिता का नाम: सालिकराम कुर्रे
मकान संख्या : 106
उम्र : 75 लिंग : पुरुष
फोटो उपलब्ध

592 AUY0703173
निर्वाचक का नाम : हरियरबाई कुर्रे
पति का नाम: गौतमलाल कुर्रे
मकान संख्या : 106
उम्र : 74 लिंग : महिला
फोटो उपलब्ध

593 AUY0703207
निर्वाचक का नाम : संतोष कुमार कुर्रे
पिता का नाम: गौतमलाल कुर्रे
मकान संख्या : 106
उम्र : 42 लिंग : पुरुष
फोटो उपलब्ध

594 AUY0703215
निर्वाचक का नाम : सविताबाई कुर्रे
पति का नाम: संतोष कुमार कुर्रे
मकान संख्या : 106
उम्र : 40 लिंग : महिला
फोटो उपलब्ध

595 AUY0703223
निर्वाचक का नाम : शिवराम कुर्रे
पिता का नाम: गौतमलाल कुर्रे
मकान संख्या : 106
उम्र : 38 लिंग : पुरुष
फोटो उपलब्ध

596 AUY0703264
निर्वाचक का नाम : मुस्कान कुर्रे
पति का नाम: शिवराम कुर्रे
मकान संख्या : 106
उम्र : 36 लिंग : महिला
फोटो उपलब्ध

597 AUY2284651
निर्वाचक का नाम : आशियाँ कुमारी कुर्रे
पिता का नाम: संतोष कुर्रे
मकान संख्या : 106
उम्र : 21 लिंग : महिला
फोटो उपलब्ध

598 AUY2536472
निर्वाचक का नाम : अमर कुर्रे
पिता का नाम: शिव राम कुर्रे
मकान संख्या : 106
उम्र : 19 लिंग : पुरुष
फोटो उपलब्ध

599 AUY2546430
निर्वाचक का नाम : अनिशा कुमारी कुर्रे
पिता का नाम: संतोष कुमार कुर्रे
मकान संख्या : 106
उम्र : 19 लिंग : महिला
फोटो उपलब्ध

600 AUY0703181
निर्वाचक का नाम : इंदललाल कुर्रे
पिता का नाम: सालिकराम कुर्रे
मकान संख्या : 107
उम्र : 60 लिंग : पुरुष
फोटो उपलब्ध

601 AUY0703199
निर्वाचक का नाम : फुलबाई कुर्रे
पति का नाम: इंदललाल कुर्रे
मकान संख्या : 107
उम्र : 55 लिंग : महिला
फोटो उपलब्ध

602 AUY0703231
निर्वाचक का नाम : संतचरण कुर्रे
पिता का नाम: ईन्दल लाल कुर्रे
मकान संख्या : 107
उम्र : 41 लिंग : पुरुष
फोटो उपलब्ध

603 AUY1668961
निर्वाचक का नाम : अनूप कुमार सतनामी
पिता का नाम: इंदल लाल सतनामी
मकान संख्या : 107
उम्र : 34 लिंग : पुरुष
फोटो उपलब्ध

604 AUY1287515
निर्वाचक का नाम : निहा कुर्रे
पति का नाम: संतचरण कुर्रे कुर्रे
मकान संख्या : 107
उम्र : 33 लिंग : महिला
फोटो उपलब्ध

605 AUY0703116
निर्वाचक का नाम : रामलाल कुर्रे
पिता का नाम: साधराम कुर्रे
मकान संख्या : 108
उम्र : 54 लिंग : पुरुष
फोटो उपलब्ध

606 AUY0703124
निर्वाचक का नाम : नालाबाई कुर्रे
पति का नाम: रामलाल कुर्रे
मकान संख्या : 108
उम्र : 50 लिंग : महिला
फोटो उपलब्ध

607 AUY0703140
निर्वाचक का नाम : रामनाथ कुर्रे
पिता का नाम: रामलाल कुर्रे
मकान संख्या : 108
उम्र : 41 लिंग : पुरुष
फोटो उपलब्ध

608 AUY1068295
निर्वाचक का नाम : कौशिल्या बाई कुर्रे
पति का नाम: रामनाथ कुर्रे कुर्रे
मकान संख्या : 108
उम्र : 37 लिंग : महिला
फोटो उपलब्ध

609 AUY1485176
निर्वाचक का नाम : शंकरलाल सतनामी
पिता का नाम: रामलाल सतनामी
मकान संख्या : 108
उम्र : 34 लिंग : पुरुष
फोटो उपलब्ध

610 AUY0703298
निर्वाचक का नाम : पुत्रीवाई रात्रे
अन्य: बालाराम रात्रे
मकान संख्या : 109
उम्र : 69 लिंग : महिला
फोटो उपलब्ध

611 AUY0703249
निर्वाचक का नाम : अर्जुन महिलांगे
पिता का नाम: दरसु महिलांगे
मकान संख्या : 109
उम्र : 59 लिंग : पुरुष
फोटो उपलब्ध

612 AUY0703256
निर्वाचक का नाम : तीजाबाई महिलांगे
पति का नाम: अर्जुन महिलांगे
मकान संख्या : 109
उम्र : 50 लिंग : महिला
फोटो उपलब्ध

613 AUY1287523
निर्वाचक का नाम : सोनी बाई महिलागे
पति का नाम: अंतराम महिलागे
मकान संख्या : 109
उम्र : 35 लिंग : महिला
फोटो उपलब्ध

614 AUY1287531
निर्वाचक का नाम : अंतराम महिलागे
पिता का नाम: अर्जून महिलागे
मकान संख्या : 109
उम्र : 35 लिंग : पुरुष
फोटो उपलब्ध

615 AUY2147940
निर्वाचक का नाम : दीपक कुमार महिलांगे
पिता का नाम: अर्जुन लाल महिलांगे
मकान संख्या : 109
उम्र : 24 लिंग : पुरुष
फोटो उपलब्ध

616 AUY0703348
निर्वाचक का नाम : कलावति साण्डे
पति का नाम: शत्रुहन सिंह साण्डे
मकान संख्या : 111
उम्र : 40 लिंग : महिला
फोटो उपलब्ध

617 AUY2285179
निर्वाचक का नाम : रूपम कुमार सांडेय
पिता का नाम: शत्रुघन सिंह सांडेय
मकान संख्या : 111
उम्र : 21 लिंग : पुरुष
फोटो उपलब्ध

618 AUY0701391
निर्वाचक का नाम : लक्ष्मीन साण्डे
पति का नाम: संतोष कुमार साण्डे
मकान संख्या : 112
उम्र : 44 लिंग : महिला
फोटो उपलब्ध

619 AUY2023109
निर्वाचक का नाम : रीमा कुमारी सांडे
पिता का नाम: संतोष कुमार सांडे
मकान संख्या : 112
उम्र : 25 लिंग : महिला
फोटो उपलब्ध

620 AUY0703355
निर्वाचक का नाम : मालतीबाई सतनामी
पति का नाम: जोतराम सतनामी
मकान संख्या : 114
उम्र : 52 लिंग : महिला
फोटो उपलब्ध

621 AUY1287549
निर्वाचक का नाम : शंकर सतनामी
पिता का नाम: जोतराम सतनामी
मकान संख्या : 114
उम्र : 37 लिंग : पुरुष
फोटो उपलब्ध

622 AUY2186542
निर्वाचक का नाम : प्रिया सतनामी
पति का नाम: शंकर लाल सतनामी
मकान संख्या : 114
उम्र : 34 लिंग : महिला
फोटो उपलब्ध

623 AUY2186526
निर्वाचक का नाम : प्रीति
पति का नाम: लक्ष्मी प्रसाद ग्रीतलहरे
मकान संख्या : 114
उम्र : 26 लिंग : महिला
फोटो उपलब्ध

624 AUY1892249
निर्वाचक का नाम : लक्ष्मी प्रसाद सतनामी
पिता का नाम: जोतराम सतनामी
मकान संख्या : 114
उम्र : 25 लिंग : पुरुष
फोटो उपलब्ध

625 AUY1368869
निर्वाचक का नाम : कन्हैया सतनामी
पिता का नाम: जोतराम सतनामी
मकान संख्या : 114
उम्र : 25 लिंग : पुरुष
फोटो उपलब्ध

626 AUY2547842
निर्वाचक का नाम : सुभाष सतनामी
पिता का नाम: जोत राम सतनामी
मकान संख्या : 114
उम्र : 21 लिंग : पुरुष
फोटो उपलब्ध

627 AUY0703371
निर्वाचक का नाम : नेतराम भाराद्वाज
पिता का नाम: बोधनराम भाराद्वाज
मकान संख्या : 115
उम्र : 60 लिंग : पुरुष
फोटो उपलब्ध

628 CXX0288514
निर्वाचक का नाम : सुकवारावाई भाराद्वाज
पति का नाम: नेतराम भाराद्वाज
मकान संख्या : 115
उम्र : 58 लिंग : महिला
फोटो उपलब्ध

629 AUY1287564
निर्वाचक का नाम : विजय कुमार भारद्वाज
पिता का नाम: नेतराम भारद्वाज
मकान संख्या : 115
उम्र : 36 लिंग : पुरुष
फोटो उपलब्ध

630 AUY1287556
निर्वाचक का नाम : मोनिका भारद्वाज
पति का नाम: विजय कुमार भारद्वाज
मकान संख्या : 115
उम्र : 34 लिंग : महिला
फोटो उपलब्ध

631 AUY1485184
निर्वाचक का नाम : परमेश्वर भारद्वाज
पिता का नाम: नेतराम भारद्वाज
मकान संख्या : 115
उम्र : 31 लिंग : पुरुष
फोटो उपलब्ध

632 AUY0703389
निर्वाचक का नाम : बिंद कुमार सतनामी
पिता का नाम: बोधनराम भाराद्वाज सतनामी
मकान संख्या : 116
उम्र : 52 लिंग : पुरुष
फोटो उपलब्ध

633 AUY0063222
निर्वाचक का नाम : सहोद्रा बाई भारद्वाज
पिता का नाम: बिन्द कुमार भारद्वाज
मकान संख्या : 116
उम्र : 50 लिंग : महिला
फोटो उपलब्ध

634 AUY2210839
निर्वाचक का नाम : प्रथम भारद्वाज
पिता का नाम: बिंद कुमार
मकान संख्या : 116
उम्र : 24 लिंग : पुरुष
फोटो उपलब्ध

635 AUY2220259
निर्वाचक का नाम : प्रभा कुमारी सतनामी
पिता का नाम: बिंद कुमार सतनामी
मकान संख्या : 116
उम्र : 22 लिंग : महिला
फोटो उपलब्ध

636 AUY0703454
निर्वाचक का नाम : धानबाई सतनामी
पति का नाम: चादुराम सतनामी
मकान संख्या : 117
उम्र : 79 लिंग : महिला
फोटो उपलब्ध

637 AUY0703462
निर्वाचक का नाम : बुध राम सतनामी
पिता का नाम: चांदू राम सतनामी
मकान संख्या : 117
उम्र : 52 लिंग : पुरुष
फोटो उपलब्ध

638 AUY0703470
निर्वाचक का नाम : अंगन बाई भारद्वाज
पति का नाम: बुध राम भारद्वाज
मकान संख्या : 117
उम्र : 48 लिंग : महिला
फोटो उपलब्ध

639 AUY1287572
निर्वाचक का नाम : प्यारे लाल भारद्वाज
पिता का नाम: बुध राम भारद्वाज
मकान संख्या : 117
उम्र : 34 लिंग : पुरुष
फोटो उपलब्ध

640 AUY1935246
निर्वाचक का नाम : पूर्णिमा भारद्वाज
पिता का नाम: बुधराम सतनामी
मकान संख्या : 117
उम्र : 28 लिंग : महिला
फोटो उपलब्ध

641 AUY2219780
निर्वाचक का नाम : कीर्ती भारद्वाज
पिता का नाम: बुध राम भारद्वाज
मकान संख्या : 117
उम्र : 22 लिंग : महिला
फोटो उपलब्ध

642 AUY0702837
निर्वाचक का नाम : मंगलीबाई सतनामी
पति का नाम: नकुलप्रसाद सतनामी
मकान संख्या : 118
उम्र : 54 लिंग : महिला
फोटो उपलब्ध

643 AUY0703488
निर्वाचक का नाम : बुंदराम सतनामी
पिता का नाम: चादुराम सतनामी
मकान संख्या : 118
उम्र : 49 लिंग : पुरुष
फोटो उपलब्ध

644 AUY2218295
निर्वाचक का नाम : किशन कुमार
पिता का नाम: बुंद राम सतनामी
मकान संख्या : 118
उम्र : 22 लिंग : पुरुष
फोटो उपलब्ध

645 AUY0703512
निर्वाचक का नाम : एतवाराबाई सतनामी
पति का नाम: दीलराम सतनामी
मकान संख्या : 119
उम्र : 43 लिंग : महिला
फोटो उपलब्ध

646 AUY2536357
निर्वाचक का नाम : पुरुषोत्तम कुमार
पिता का नाम: दिल राम सतनामी
मकान संख्या : 119
उम्र : 19 लिंग : पुरुष
फोटो उपलब्ध

647 AUY0703520
निर्वाचक का नाम : चंदराम सतनामी
पिता का नाम: बुदुलराम सतनामी
मकान संख्या : 120
उम्र : 79 लिंग : पुरुष
फोटो उपलब्ध

648 AUY0703538
निर्वाचक का नाम : नानुबाई सतनामी
पति का नाम: चंदराम सतनामी
मकान संख्या : 120
उम्र : 74 लिंग : महिला
फोटो उपलब्ध

649 AUY0703546
निर्वाचक का नाम : बैसाखूराम सतनामी
पिता का नाम: चन्दराम सतनामी
मकान संख्या : 120
उम्र : 44 लिंग : पुरुष
फोटो उपलब्ध

650 AUY0703553
निर्वाचक का नाम : संतोषी सतनामी
पति का नाम: बैसाखू सतनामी
मकान संख्या : 120
उम्र : 40 लिंग : महिला
फोटो उपलब्ध

651 AUY0704114
निर्वाचक का नाम : बलीराम सतनामी
पिता का नाम: चैतराम सतनामी
मकान संख्या : 121
उम्र : 42 लिंग : पुरुष
फोटो उपलब्ध

652 AUY1485192
निर्वाचक का नाम : सहोद्रा सतनामी
पति का नाम: एतवारी सतनामी
मकान संख्या : 121
उम्र : 42 लिंग : महिला
फोटो उपलब्ध

653 AUY1485200
निर्वाचक का नाम : ईतवारी सतनामी
पिता का नाम: चंदराम सतनामी
मकान संख्या : 121
उम्र : 39 लिंग : पुरुष
फोटो उपलब्ध

654 AUY0704031
निर्वाचक का नाम : बुंद बाई कुर्रे
पति का नाम: बरतराम कुर्रे
मकान संख्या : 122
उम्र : 80 लिंग : महिला
फोटो उपलब्ध

655 AUY0703579
निर्वाचक का नाम : समेलाल भारद्वाज
पिता का नाम: बुड़गाराम भारद्वाज
मकान संख्या : 122
उम्र : 69 लिंग : पुरुष
फोटो उपलब्ध

656 AUY0703587
निर्वाचक का नाम : हेमकुंवर भारद्वाज
पति का नाम: समेलाल भारद्वाज
मकान संख्या : 122
उम्र : 64 लिंग : महिला
फोटो उपलब्ध

657 AUY0704049
निर्वाचक का नाम : पंचराम कुर्रे
पिता का नाम: बरतराम कुर्रे
मकान संख्या : 122
उम्र : 45 लिंग : पुरुष
फोटो उपलब्ध

658 AUY0703595
निर्वाचक का नाम : देवकुमार भारद्वाज
पिता का नाम: सम्मेलाल भारद्वाज
मकान संख्या : 122
उम्र : 44 लिंग : पुरुष
फोटो उपलब्ध

659 AUY0704056
निर्वाचक का नाम : रुक्मणी कुर्रे
पति का नाम: पंचराम कुर्रे
मकान संख्या : 122
उम्र : 39 लिंग : महिला
फोटो उपलब्ध

660 AUY0703637
निर्वाचक का नाम : बुधियारिन सतनामी
पति का नाम: देवकुमार सतनामी
मकान संख्या : 122
उम्र : 39 लिंग : महिला
फोटो उपलब्ध

661 AUY1892173
निर्वाचक का नाम : सुमित्रा बाई
पिता का नाम: सम्मेलाल
मकान संख्या : 122
उम्र : 25 लिंग : महिला
फोटो उपलब्ध

662 AUY2561124
निर्वाचक का नाम : अनिल कुमार कुर्रे
पिता का नाम: पंच राम कुर्रे
मकान संख्या : 122
उम्र : 20 लिंग : पुरुष
फोटो उपलब्ध

663 AUY0703603
निर्वाचक का नाम : छेदुराम गहरवाल
पिता का नाम: शिवप्रसाद गहरवाल
मकान संख्या : 123
उम्र : 80 लिंग : पुरुष
फोटो उपलब्ध

664 AUY0703611
निर्वाचक का नाम : सुकवाराबाई गहरवाल
पति का नाम: छेदुराम गहरवाल
मकान संख्या : 123
उम्र : 74 लिंग : महिला
फोटो उपलब्ध

665 AUY0703629
निर्वाचक का नाम : रामाधार गहरवाल
पिता का नाम: छेदूराम गहरवाल
मकान संख्या : 123
उम्र : 47 लिंग : पुरुष
फोटो उपलब्ध

666 CXX0573899
निर्वाचक का नाम : नीमाबाई गहरवाल
पति का नाम: रामाधार गहरवाल
मकान संख्या : 123
उम्र : 44 लिंग : महिला
फोटो उपलब्ध

667 AUY0703645
निर्वाचक का नाम : लक्ष्मीनबाई गहरवाल
पति का नाम: रामाधार सतनामी
मकान संख्या : 123
उम्र : 39 लिंग : महिला
फोटो उपलब्ध

668 AUY2383909
निर्वाचक का नाम : नीरज कुमार
पिता का नाम: रामाधार
मकान संख्या : 123
उम्र : 20 लिंग : पुरुष
फोटो उपलब्ध

669 AUY0702811
निर्वाचक का नाम : सहदेव सतनामी
पिता का नाम: शिवप्रसाद सतनामी
मकान संख्या : 124
उम्र : 51 लिंग : पुरुष
फोटो उपलब्ध

670 AUY2375343
निर्वाचक का नाम : दुर्गा सतनामी
पति का नाम: गौरी शंकर सतनामी
मकान संख्या : 124
उम्र : 28 लिंग : महिला
फोटो उपलब्ध

671 AUY0702845
निर्वाचक का नाम : नकुलराम सतनामी
पिता का नाम: शिवप्रसाद सतनामी
मकान संख्या : 125/1
उम्र : 56 लिंग : पुरुष
फोटो उपलब्ध

672 AUY0702829
निर्वाचक का नाम : तीजबाई सतनामी
पति का नाम: सहदेव सतनामी
मकान संख्या : 125/1
उम्र : 48 लिंग : महिला
फोटो उपलब्ध

673 AUY2116820
निर्वाचक का नाम : ललिता गहरवाल
पिता का नाम: नकुल राम गहरवार
मकान संख्या : 125/1
उम्र : 32 लिंग : महिला
फोटो उपलब्ध

674 AUY1892371
निर्वाचक का नाम : सरिता सतनामी
पिता का नाम: नकुल राम सतनामी
मकान संख्या : 125/1
उम्र : 25 लिंग : महिला
फोटो उपलब्ध

675 AUY2214229
निर्वाचक का नाम : अश्वनी कुमार
पिता का नाम: नकुल राम
मकान संख्या : 125/1
उम्र : 24 लिंग : पुरुष
फोटो उपलब्ध

676 AUY2226843
निर्वाचक का नाम : नीतू गहरवाल
पिता का नाम: नकुल राम गहरवाल
मकान संख्या : 125/1
उम्र : 22 लिंग : महिला
फोटो उपलब्ध

677 AUY2573483
निर्वाचक का नाम : रितू कुमारी गहरवाल
पिता का नाम: नकुल राम गहरवाल
मकान संख्या : 125/1
उम्र : 19 लिंग : महिला
फोटो उपलब्ध

678 CXX0288464
निर्वाचक का नाम : गोकुलप्रसाद सतनामी
पिता का नाम: शिवप्रसाद सतनामी
मकान संख्या : 126
उम्र : 72 लिंग : पुरुष
फोटो उपलब्ध

679 AUY1935279
निर्वाचक का नाम : हेमबाई सतनामी
पति का नाम: गोकुल सतनामी
मकान संख्या : 126
उम्र : 66 लिंग : महिला
फोटो उपलब्ध

680 AUY1287614
निर्वाचक का नाम : धनेश्वर सतनामी
पिता का नाम: नत्थूराम सतनामी
मकान संख्या : 126
उम्र : 34 लिंग : पुरुष
फोटो उपलब्ध

681 AUY1668987
निर्वाचक का नाम : उर्मिला सतनामी
पति का नाम: धनेश्वर सतनामी
मकान संख्या : 126
उम्र : 34 लिंग : महिला
फोटो उपलब्ध

682 AUY1668979
निर्वाचक का नाम : जगेश्वर प्रसाद सतनामी
पिता का नाम: नत्थूराम सतनामी
मकान संख्या : 126
उम्र : 30 लिंग : पुरुष
फोटो उपलब्ध

683 AUY1847847
निर्वाचक का नाम : भुनेश्वर प्रसाद गहरवाल
पिता का नाम: नत्थूराम सतनामी गहरवाल
मकान संख्या : 126
उम्र : 27 लिंग : पुरुष
फोटो उपलब्ध

684 AUY0704148
निर्वाचक का नाम : मनीराम साण्डे
पिता का नाम: सुनाराम साण्डे
मकान संख्या : 127
उम्र : 68 लिंग : पुरुष
फोटो उपलब्ध

685 AUY0704155
निर्वाचक का नाम : सफ़री बाई सांडे
पति का नाम: मनी राम सांडे
मकान संख्या : 127
उम्र : 64 लिंग : महिला
फोटो उपलब्ध

686 AUY2244358
निर्वाचक का नाम : अशोक कुमार साण्डे
पिता का नाम: मनी राम साण्डे
मकान संख्या : 127
उम्र : 48 लिंग : पुरुष
फोटो उपलब्ध

687 AUY1622950
निर्वाचक का नाम : आशिष कुमार साण्डे
पिता का नाम: मनीराम साण्डे
मकान संख्या : 127
उम्र : 45 लिंग : पुरुष
फोटो उपलब्ध

688 AUY1030493
निर्वाचक का नाम : सरिता साण्डे
पति का नाम: अशोक कुमार साण्डे
मकान संख्या : 127
उम्र : 42 लिंग : महिला
फोटो उपलब्ध

689 CXX0573949
निर्वाचक का नाम : सीमा साण्डे
पति का नाम: आशिष कुमार साण्डे
मकान संख्या : 127
उम्र : 41 लिंग : महिला
फोटो उपलब्ध

690 AUY1847862
निर्वाचक का नाम : फलेश कुमार केंवट
पिता का नाम: राम लाल केंवट
मकान संख्या : 127
उम्र : 27 लिंग : पुरुष
फोटो उपलब्ध

691 AUY1485325
निर्वाचक का नाम : रामेश्वरी सतनामी
पति का नाम: बलीराम सतनामी
मकान संख्या : 128
उम्र : 40 लिंग : महिला
फोटो उपलब्ध

692 AUY2219822
निर्वाचक का नाम : अमरनाथ सतनामी
पिता का नाम: देवनारायण सतनामी
मकान संख्या : 128
उम्र : 22 लिंग : पुरुष
फोटो उपलब्ध

693 AUY0704098
निर्वाचक का नाम : हरनारायणा सतनामी
पिता का नाम: चैतराम सतनामी
मकान संख्या : 130
उम्र : 51 लिंग : पुरुष
फोटो उपलब्ध

694 AUY0704122
निर्वाचक का नाम : दशोदा बाई सतनामी
पति का नाम: हरनारायण सतनामी
मकान संख्या : 130
उम्र : 46 लिंग : महिला
फोटो उपलब्ध

695 AUY2116853
निर्वाचक का नाम : दुर्गेश कुमार सतनामी
पिता का नाम: हरनारायण सतनामी
मकान संख्या : 130
उम्र : 24 लिंग : पुरुष
फोटो उपलब्ध

696 AUY2383875
निर्वाचक का नाम : मुकेश कुमार सतनामी
पिता का नाम: हरनारायण सतनामी
मकान संख्या : 130
उम्र : 22 लिंग : पुरुष
फोटो उपलब्ध

697 AUY0704007
निर्वाचक का नाम : पंडितराम सतनामी
पिता का नाम: शिवप्रसाद सतनामी
मकान संख्या : 132
उम्र : 55 लिंग : पुरुष
फोटो उपलब्ध

698 AUY1030048
निर्वाचक का नाम : तीजबाई सतनामी
पति का नाम: पंडितराम सतनामी
मकान संख्या : 132
उम्र : 52 लिंग : महिला
फोटो उपलब्ध

699 AUY1668995
निर्वाचक का नाम : अगरधन सतनामी
पिता का नाम: पंडितराम सतनामी
मकान संख्या : 132
उम्र : 30 लिंग : पुरुष
फोटो उपलब्ध

700 AUY1935287
निर्वाचक का नाम : सावित्री बाई सतनामी
पति का नाम: अगरधन सतनामी
मकान संख्या : 132
उम्र : 30 लिंग : महिला
फोटो उपलब्ध

701 AUY1848225
निर्वाचक का नाम : राम कुमार कुर्रे
पिता का नाम: आत्मा राम कुर्रे
मकान संख्या : 132
उम्र : 27 लिंग : पुरुष
फोटो उपलब्ध

702 AUY2023273
निर्वाचक का नाम : गिरधर प्रसाद सतनामी
पिता का नाम: पंडित राम सतनामी
मकान संख्या : 132
उम्र : 25 लिंग : पुरुष
फोटो उपलब्ध

703 AUY2248656
निर्वाचक का नाम : गोपाल प्रसाद मनहर
पिता का नाम: पंडित राम मनहर
मकान संख्या : 132
उम्र : 21 लिंग : पुरुष
फोटो उपलब्ध

704 AUY1622927
निर्वाचक का नाम : बेदीराम केवट
पिता का नाम: चुबुनराम केवट
मकान संख्या : 133
उम्र : 89 लिंग : पुरुष
फोटो उपलब्ध

705 AUY0703991
निर्वाचक का नाम : भखलीबाई केवट
पति का नाम: बेदीराम केवट
मकान संख्या : 133
उम्र : 79 लिंग : महिला
फोटो उपलब्ध

706 AUY0703975
निर्वाचक का नाम : दीलचंद केवट
पिता का नाम: मतुराम केवट
मकान संख्या : 134
उम्र : 79 लिंग : पुरुष
फोटो उपलब्ध

707 AUY0703983
निर्वाचक का नाम : सुनाईबाई केवट
पति का नाम: दीलचंद केवट
मकान संख्या : 134
उम्र : 74 लिंग : महिला
फोटो उपलब्ध

708 AUY1287630
निर्वाचक का नाम : गणेश राम केवट
पिता का नाम: दिलचंद केवट
मकान संख्या : 134
उम्र : 35 लिंग : पुरुष
फोटो उपलब्ध

709 AUY1485309
निर्वाचक का नाम : जानमति केंवट
पति का नाम: आनंदराम केंवट
मकान संख्या : 134
उम्र : 35 लिंग : महिला
फोटो उपलब्ध

710 AUY1485317
निर्वाचक का नाम : आनंदराम केंवट
पिता का नाम: दीलचंद केंवट
मकान संख्या : 134
उम्र : 35 लिंग : पुरुष
फोटो उपलब्ध

711 AUY1892389
निर्वाचक का नाम : गुरबारी बाई केंवट
पति का नाम: गणेश राम केंवट
मकान संख्या : 134
उम्र : 30 लिंग : महिला
फोटो उपलब्ध

712 AUY0703959
निर्वाचक का नाम : अंजोरा बाई पनिका
पति का नाम: दयादास पनिका
मकान संख्या : 135
उम्र : 76 लिंग : महिला
फोटो उपलब्ध

713 AUY0703967
निर्वाचक का नाम : संतोष दास पनिका
पिता का नाम: दयादास पनिका
मकान संख्या : 135
उम्र : 40 लिंग : पुरुष
फोटो उपलब्ध

714 AUY1030477
निर्वाचक का नाम : ताराबाई पनिका
पति का नाम: संतोष दास पनिका
मकान संख्या : 135
उम्र : 38 लिंग : महिला
फोटो उपलब्ध

715 AUY0703934
निर्वाचक का नाम : ज्ञानदास पनिका
पिता का नाम: हरियरदास पनिका
मकान संख्या : 136
उम्र : 50 लिंग : पुरुष
फोटो उपलब्ध

716 AUY0703942
निर्वाचक का नाम : सुमित्राबाई पनिका
पति का नाम: ज्ञानदास पनिका
मकान संख्या : 136
उम्र : 46 लिंग : महिला
फोटो उपलब्ध

717 AUY2238905
निर्वाचक का नाम : प्रियंका कुमारी पनिका
पिता का नाम: ज्ञान दास पनिका
मकान संख्या : 136
उम्र : 23 लिंग : महिला
फोटो उपलब्ध

718 AUY2238830
निर्वाचक का नाम : मनीष दास महंत
पिता का नाम: ज्ञान दास महंत
मकान संख्या : 136
उम्र : 21 लिंग : पुरुष
फोटो उपलब्ध

719 AUY2360170
निर्वाचक का नाम : प्रीति कुमारी
पिता का नाम: ज्ञान दास
मकान संख्या : 136
उम्र : 20 लिंग : महिला
फोटो उपलब्ध

720 AUY0702860
निर्वाचक का नाम : तिहारिन बाई सतनामी
पति का नाम: सीताराम सतनामी
मकान संख्या : 137
उम्र : 79 लिंग : महिला
फोटो उपलब्ध

721 AUY0063289
निर्वाचक का नाम : रामलाल केंवट
पिता का नाम: धनाराम केंवट
मकान संख्या : 137
उम्र : 52 लिंग : पुरुष
फोटो उपलब्ध

722 AUY0063297
निर्वाचक का नाम : कचरा बाई केंवट
पति का नाम: रामलाल केंवट
मकान संख्या : 137
उम्र : 50 लिंग : महिला
फोटो उपलब्ध

723 AUY1287218
निर्वाचक का नाम : पुष्पेंद्र केवट
पिता का नाम: रामलाल केवट
मकान संख्या : 137
उम्र : 33 लिंग : पुरुष
फोटो उपलब्ध

724 AUY2549913
निर्वाचक का नाम : फुलेश्वरी केंवट
पिता का नाम: राम लाल केंवट
मकान संख्या : 137
उम्र : 30 लिंग : महिला
फोटो उपलब्ध

725 AUY0701284
निर्वाचक का नाम : दीलदास पनिका
पिता का नाम: महेतरदास पनिका
मकान संख्या : 138
उम्र : 48 लिंग : पुरुष
फोटो उपलब्ध

726 AUY0063388
निर्वाचक का नाम : गोदावरी पनिका
पति का नाम: दीलदास पनिका
मकान संख्या : 138
उम्र : 47 लिंग : महिला
फोटो उपलब्ध

727 AUY0703884
निर्वाचक का नाम : दिलहरण पनिका
पिता का नाम: महेतरदास पनिका
मकान संख्या : 139
उम्र : 50 लिंग : पुरुष
फोटो उपलब्ध

728 AUY1485275
निर्वाचक का नाम : बीना पनिका
पति का नाम: दिलहरण पनिका
मकान संख्या : 139
उम्र : 49 लिंग : महिला
फोटो उपलब्ध

729 AUY1847854
निर्वाचक का नाम : विजय दास पनिका
पिता का नाम: दिलहरण पनिका
मकान संख्या : 139
उम्र : 27 लिंग : पुरुष
फोटो उपलब्ध

730 AUY2383925
निर्वाचक का नाम : कीर्ति कुमारी
पति का नाम: विजय दास पनिका
मकान संख्या : 139
उम्र : 24 लिंग : महिला
फोटो उपलब्ध

731 AUY2384188
निर्वाचक का नाम : प्रकाश दास महंत
पिता का नाम: दिलहरण महंत
मकान संख्या : 139
उम्र : 20 लिंग : पुरुष
फोटो उपलब्ध

732 AUY0703793
निर्वाचक का नाम : पवनदास पनिका
पिता का नाम: निरमलदास पनिका
मकान संख्या : 140
उम्र : 58 लिंग : पुरुष
फोटो उपलब्ध

733 AUY0703801
निर्वाचक का नाम : ओरीबाई पनिका
पति का नाम: पवनदास पनिका
मकान संख्या : 140
उम्र : 54 लिंग : महिला
फोटो उपलब्ध

734 AUY0703827
निर्वाचक का नाम : हरिदास पनिका
पिता का नाम: पवनदास महंत
मकान संख्या : 140
उम्र : 33 लिंग : पुरुष
फोटो उपलब्ध

735 AUY0703819
निर्वाचक का नाम : हिरादास पनिका
पिता का नाम: पवन दास पनिका
मकान संख्या : 140
उम्र : 33 लिंग : पुरुष
फोटो उपलब्ध

736 AUY1892363
निर्वाचक का नाम : चंद्रकांता
पति का नाम: हीरादास पनिका
मकान संख्या : 140
उम्र : 29 लिंग : महिला
फोटो उपलब्ध

737 AUY1760586
निर्वाचक का नाम : हीरा बाई पनिका
पति का नाम: हरिदास पनिका
मकान संख्या : 140
उम्र : 28 लिंग : महिला
फोटो उपलब्ध

738 AUY1848241
निर्वाचक का नाम : शैल कुमार सतनामी
पिता का नाम: बाबू लाल सतनामी
मकान संख्या : 140
उम्र : 28 लिंग : पुरुष
फोटो उपलब्ध

739 AUY1986926
निर्वाचक का नाम : लक्ष्मी सतनामी
पति का नाम: शैल कुमार सतनामी
मकान संख्या : 140
उम्र : 28 लिंग : महिला
फोटो उपलब्ध

740 AUY0063255
निर्वाचक का नाम : गिरधारीदास पनिका
पिता का नाम: धनीराम पनिका
मकान संख्या : 140/1
उम्र : 53 लिंग : पुरुष
फोटो उपलब्ध

741 AUY0063263
निर्वाचक का नाम : रेवती बाई पनिका
पति का नाम: गिरधारीदास पनिका
मकान संख्या : 140/1
उम्र : 50 लिंग : महिला
फोटो उपलब्ध

742 AUY1935295
निर्वाचक का नाम : रविदास पनिका
पिता का नाम: गिरधारीदास पनिका
मकान संख्या : 140/1
उम्र : 27 लिंग : पुरुष
फोटो उपलब्ध

743 AUY2158327
निर्वाचक का नाम : सूरज दास पनिका
पिता का नाम: गिरधारी दास पनिका पनिका
मकान संख्या : 140/1
उम्र : 24 लिंग : पुरुष
फोटो उपलब्ध

744 AUY0704361
निर्वाचक का नाम : ननकीबाई सतनामी
पति का नाम: पीलसाय सतनामी
मकान संख्या : 141
उम्र : 85 लिंग : महिला
फोटो उपलब्ध

745 AUY0704379
निर्वाचक का नाम : सुखीराम सतनामी
पिता का नाम: पीलसाय सतनामी
मकान संख्या : 141
उम्र : 52 लिंग : पुरुष
फोटो उपलब्ध

746 AUY0704387
निर्वाचक का नाम : उर्मिलाबाई सतनामी
पिता का नाम: सुखीराम सतनामी
मकान संख्या : 141
उम्र : 48 लिंग : महिला
फोटो उपलब्ध

747 AUY1848217
निर्वाचक का नाम : बैतल कुमार सतनामी
पिता का नाम: सुख राम सतनामी
मकान संख्या : 141
उम्र : 28 लिंग : पुरुष
फोटो उपलब्ध

748 AUY2494615
निर्वाचक का नाम : पुष्पा सतनामी
पति का नाम: बैतल कुमार सतनामी
मकान संख्या : 141
उम्र : 25 लिंग : महिला
फोटो उपलब्ध

749 AUY0704288
निर्वाचक का नाम : सुरजाबाई सतनामी
पति का नाम: भगवतीराम सतनामी
मकान संख्या : 142
उम्र : 79 लिंग : महिला
फोटो उपलब्ध

750 AUY0704296
निर्वाचक का नाम : आत्माराम सतनामी
पिता का नाम: भगवतीराम सतनामी
मकान संख्या : 142
उम्र : 54 लिंग : पुरुष
फोटो उपलब्ध

751 AUY0704304
निर्वाचक का नाम : मोगराबाई सतनामी
पति का नाम: आत्माराम सतनामी
मकान संख्या : 142
उम्र : 49 लिंग : महिला
फोटो उपलब्ध

752 AUY2238327
निर्वाचक का नाम : लखन लाल कुर्रे
पिता का नाम: आत्मा राम कुर्रे
मकान संख्या : 142
उम्र : 24 लिंग : पुरुष
फोटो उपलब्ध

753 AUY2383966
निर्वाचक का नाम : आरती
पति का नाम: रामकुमार कुर्रे
मकान संख्या : 142
उम्र : 22 लिंग : महिला
फोटो उपलब्ध

754 AUY0704312
निर्वाचक का नाम : गोविन्द सतनामी
पिता का नाम: भगवतीराम सतनामी
मकान संख्या : 143
उम्र : 41 लिंग : पुरुष
फोटो उपलब्ध

755 AUY0704320
निर्वाचक का नाम : शीतलाबाई सतनामी
पति का नाम: गोविन्द सतनामी
मकान संख्या : 143
उम्र : 37 लिंग : महिला
फोटो उपलब्ध

756 AUY2248318
निर्वाचक का नाम : भरत प्रसाद सतनामी
पिता का नाम: गोविंद प्रसाद सतनामी
मकान संख्या : 143
उम्र : 22 लिंग : पुरुष
फोटो उपलब्ध

757 AUY0704338
निर्वाचक का नाम : भक्त प्रहलाद सतनामी
पिता का नाम: भगवतीराम सतनामी
मकान संख्या : 144
उम्र : 39 लिंग : पुरुष
फोटो उपलब्ध

758 AUY0704346
निर्वाचक का नाम : पंचबाई सतनामी
पति का नाम: भक्तप्रहलाद सतनामी
मकान संख्या : 144
उम्र : 36 लिंग : महिला
फोटो उपलब्ध

759 AUY1236611
निर्वाचक का नाम : सुरेश कुमार भारद्वाज
पिता का नाम: भोपाल भारद्वाज
मकान संख्या : 144
उम्र : 35 लिंग : पुरुष
फोटो उपलब्ध

760 AUY0704239
निर्वाचक का नाम : भोपाल सतनामी
पिता का नाम: रामचरण सतनामी
मकान संख्या : 145
उम्र : 64 लिंग : पुरुष
फोटो उपलब्ध

761 AUY0704247
निर्वाचक का नाम : चंद्रीकाबाई सतनामी
पति का नाम: भोपाल सतनामी
मकान संख्या : 145
उम्र : 59 लिंग : महिला
फोटो उपलब्ध

762 AUY0704254
निर्वाचक का नाम : संतोष कुमार सतनामी
पिता का नाम: भोपाल राम सतनामी
मकान संख्या : 145
उम्र : 38 लिंग : पुरुष
फोटो उपलब्ध

763 AUY0704262
निर्वाचक का नाम : संतोषी कुमारी सतनामी
पति का नाम: संतोष कुमार सतनामी
मकान संख्या : 145
उम्र : 34 लिंग : महिला
फोटो उपलब्ध

764 AUY1236629
निर्वाचक का नाम : ओम कुमारी भारद्वाज
पति का नाम: सुरेश कुमार भारद्वाज
मकान संख्या : 145
उम्र : 32 लिंग : महिला
फोटो उपलब्ध

765 AUY0702944
निर्वाचक का नाम : प्रभुलाल सतनामी
पिता का नाम: रामचरण सतनामी
मकान संख्या : 146
उम्र : 74 लिंग : पुरुष
फोटो उपलब्ध

766 AUY0702969
निर्वाचक का नाम : रामकुंवर सतनामी
पति का नाम: प्रभुलाल सतनामी
मकान संख्या : 146
उम्र : 72 लिंग : महिला
फोटो उपलब्ध

767 AUY1485234
निर्वाचक का नाम : सविता कुमारी भारद्वाज
पति का नाम: बरसाती भारद्वाज
मकान संख्या : 146
उम्र : 32 लिंग : महिला
फोटो उपलब्ध

768 AUY1287580
निर्वाचक का नाम : बरसातीलाल सतनामी
पिता का नाम: प्रभुलाल सतनामी
मकान संख्या : 146
उम्र : 32 लिंग : पुरुष
फोटो उपलब्ध

769 AUY1485226
निर्वाचक का नाम : प्रेमलाल भारद्वाज
पिता का नाम: प्रभूलाल भारद्वाज
मकान संख्या : 146
उम्र : 31 लिंग : पुरुष
फोटो उपलब्ध

770 AUY2494599
निर्वाचक का नाम : मनीषा कुमारी सतनामी
पति का नाम: प्रेम लाल सतनामी
मकान संख्या : 146
उम्र : 22 लिंग : महिला
फोटो उपलब्ध

771 AUY0702852
निर्वाचक का नाम : सीताराम सतनामी
पिता का नाम: गुलाल सतनामी
मकान संख्या : 147
उम्र : 82 लिंग : पुरुष
फोटो उपलब्ध

772 AUY1485218
निर्वाचक का नाम : रथकुंवर सतनामी
पति का नाम: महेशराम सतनामी
मकान संख्या : 147
उम्र : 40 लिंग : महिला
फोटो उपलब्ध

773 AUY0702902
निर्वाचक का नाम : महेशराम सतनामी
पिता का नाम: सीताराम सतनामी
मकान संख्या : 147
उम्र : 38 लिंग : पुरुष
फोटो उपलब्ध

774 AUY2536720
निर्वाचक का नाम : जितेन सतनामी
पिता का नाम: महेश राम
मकान संख्या : 147
उम्र : 19 लिंग : पुरुष
फोटो उपलब्ध

775 AUY0702894
निर्वाचक का नाम : रामेश्वर सतनामी
पिता का नाम: सीताराम सतनामी
मकान संख्या : 148
उम्र : 43 लिंग : पुरुष
फोटो उपलब्ध

776 AUY0702910
निर्वाचक का नाम : गुलशनदेवी सतनामी
पति का नाम: रामेश्वरप्रसाद सतनामी
मकान संख्या : 148
उम्र : 35 लिंग : महिला
फोटो उपलब्ध

777 AUY0702936
निर्वाचक का नाम : सोपाल सतनामी
पिता का नाम: रामचरण सतनामी
मकान संख्या : 149
उम्र : 67 लिंग : पुरुष
फोटो उपलब्ध

778 AUY0702951
निर्वाचक का नाम : बोधिनबाई सतनामी
पति का नाम: सोपालराम सतनामी
मकान संख्या : 149
उम्र : 63 लिंग : महिला
फोटो उपलब्ध

779 AUY1068287
निर्वाचक का नाम : सरस्वती बाई सतनामी
पति का नाम: राजकुमार सतनामी
मकान संख्या : 149
उम्र : 37 लिंग : महिला
फोटो उपलब्ध

780 AUY1848233
निर्वाचक का नाम : अनुज कुमार
पिता का नाम: सोपाल सतनामी
मकान संख्या : 149
उम्र : 27 लिंग : पुरुष
फोटो उपलब्ध

781 AUY2384055
निर्वाचक का नाम : कुमारी सजनी
पति का नाम: अनुज कुमार
मकान संख्या : 149
उम्र : 24 लिंग : महिला
फोटो उपलब्ध

782 AUY0703009
निर्वाचक का नाम : बाबुलाल सतनामी
पिता का नाम: ननकुसियाराम सतनामी
मकान संख्या : 150
उम्र : 64 लिंग : पुरुष
फोटो उपलब्ध

783 AUY0703017
निर्वाचक का नाम : मोहरबाई सतनामी
पति का नाम: बाबुलाल सतनामी
मकान संख्या : 150
उम्र : 59 लिंग : महिला
फोटो उपलब्ध

784 AUY0703025
निर्वाचक का नाम : साधमति पनिका
पति का नाम: उजितदास पनिका
मकान संख्या : 151
उम्र : 70 लिंग : महिला
फोटो उपलब्ध

785 AUY0703033
निर्वाचक का नाम : राजकुमार पनिका
पिता का नाम: उजितदास पनिका
मकान संख्या : 151
उम्र : 38 लिंग : पुरुष
फोटो उपलब्ध

786 AUY1287598
निर्वाचक का नाम : सुमरन दास पनिका
पिता का नाम: उजितदास पनिका
मकान संख्या : 151
उम्र : 35 लिंग : पुरुष
फोटो उपलब्ध

787 AUY2500973
निर्वाचक का नाम : तुलेश्वरी वैष्णव
पति का नाम: राजकुमार पनिका
मकान संख्या : 151
उम्र : 32 लिंग : महिला
फोटो उपलब्ध

788 AUY2545713
निर्वाचक का नाम : रमशिला पनिका
पति का नाम: सुमरन दास पनिका
मकान संख्या : 151
उम्र : 24 लिंग : महिला
फोटो उपलब्ध

789 AUY0703686
निर्वाचक का नाम : मनहरणदास पनिका
पिता का नाम: गिरधारी पनिका
मकान संख्या : 152
उम्र : 59 लिंग : पुरुष
फोटो उपलब्ध

790 AUY0703694
निर्वाचक का नाम : विमला बाई पनिका
पति का नाम: मनहरणदास पनिका
मकान संख्या : 152
उम्र : 52 लिंग : महिला
फोटो उपलब्ध

791 AUY1187921
निर्वाचक का नाम : रमला बाई महंत
पिता का नाम: रामभरोस महंत
मकान संख्या : 154
उम्र : 43 लिंग : महिला
फोटो उपलब्ध

792 AUY2383883
निर्वाचक का नाम : विशाल दास महंत
पिता का नाम: अजय दास महंत
मकान संख्या : 154
उम्र : 23 लिंग : पुरुष
फोटो उपलब्ध

793 CXX0573964
निर्वाचक का नाम : पुष्पा बाई पनिका
पिता का नाम: फूलसाय पनिका
मकान संख्या : 155
उम्र : 38 लिंग : महिला
फोटो उपलब्ध

794 AUY0703769
निर्वाचक का नाम : संतोष दास पनिका
पिता का नाम: फूलसाय पनिका
मकान संख्या : 155
उम्र : 35 लिंग : पुरुष
फोटो उपलब्ध

795 AUY1485267
निर्वाचक का नाम : ललित कुमारी पनिका
पति का नाम: संतोष पनिका
मकान संख्या : 155
उम्र : 33 लिंग : महिला
फोटो उपलब्ध

796 AUY0703744
निर्वाचक का नाम : गोपीदास पनिका
पिता का नाम: फुलसाय पनिका
मकान संख्या : 156
उम्र : 49 लिंग : पुरुष
फोटो उपलब्ध

797 AUY0703751
निर्वाचक का नाम : अनिताबाई पनिका
पति का नाम: गोपीदास पनिका
मकान संख्या : 156
उम्र : 46 लिंग : महिला
फोटो उपलब्ध

798 AUY1287622
निर्वाचक का नाम : मोहित दास पनिका
पिता का नाम: गोपीदास पनिका
मकान संख्या : 156
उम्र : 34 लिंग : पुरुष
फोटो उपलब्ध

799 MP/014/123/180002
निर्वाचक का नाम : कार्तिकराम चन्द्रा
पिता का नाम: रामभरोस चन्द्रा
मकान संख्या : 157
उम्र : 64 लिंग : पुरुष
फोटो उपलब्ध

800 AUY0700963
निर्वाचक का नाम : विशेश्वरीबाई चन्द्रा
पति का नाम: कार्तिकराम चन्द्रा
मकान संख्या : 157
उम्र : 59 लिंग : महिला
फोटो उपलब्ध

801 AUY1616259
निर्वाचक का नाम : मथुराप्रसाद चन्द्रा
पिता का नाम: कार्तिकराम चन्द्रा
मकान संख्या : 157
उम्र : 45 लिंग : पुरुष
फोटो उपलब्ध

802 AUY1668631
निर्वाचक का नाम : धनेश्वरी चन्द्रा
पति का नाम: मथुरा प्रसाद चन्द्रा
मकान संख्या : 157
उम्र : 36 लिंग : महिला
फोटो उपलब्ध

803 MP/014/123/180004
निर्वाचक का नाम : छेदीलाल चन्द्रा
पिता का नाम: हजारीलाल चन्द्रा
मकान संख्या : 158
उम्र : 60 लिंग : पुरुष
फोटो उपलब्ध

804 AUY1030014
निर्वाचक का नाम : गिरिजाबाई चन्द्रा
पति का नाम: छेदीलाल चन्द्रा
मकान संख्या : 158
उम्र : 55 लिंग : महिला
फोटो उपलब्ध

805 AUY1935311
निर्वाचक का नाम : ओम कुमारी चंद्रा
पिता का नाम: छेदीलाल चंद्रा
मकान संख्या : 158
उम्र : 27 लिंग : महिला
फोटो उपलब्ध

806 AUY2260065

निर्वाचक का नाम : पुष्पराज चंद्रा
पिता का नाम: छेदी लाल चंद्रा
मकान संख्या : 158
उम्र : 21 लिंग : पुरुष

फोटो उपलब्ध

807 AUY0703405

निर्वाचक का नाम : लीला बाई सतनामी
पति का नाम: गेसराम सतनामी
मकान संख्या : 159
उम्र : 74 लिंग : महिला

फोटो उपलब्ध

मतदाताओं की संक्षिप्त विवरणी :

A) मतदाताओं की संख्या :

		नामावली का प्रकार	निर्वाचक नामावली की पहचान :	**मतदाताओं की संख्या :**			
				पुरुष	महिला	तृतीय लिंग	कुल
I	मूल	मूल नामावली	समस्त पूरकों को को एकीकृत कर बनाई गई विशेष गहन पुनरीक्षण 2026 की मूल निर्वाचक नामावली	415	392	0	807
				415	392	0	807

निर्वाचक रजिस्ट्रीकरण अधिकारी के हस्ताक्षर