निर्वाचक नामावली 2026 S26 छत्तीसगढ

विधानसभा क्षेत्र की संख्या, नाम और आरक्षण की स्थिति : 35 - सक्ती (सामान्य)	**भाग संख्या : : 20**

लोकसभा निर्वाचन क्षेत्र की संख्या, नाम और आरक्षण स्थिति जिसमें विधानसभा क्षेत्र है : 3 - जांजगीर-चाम्पा (अनुसूचित जाति)

1. पुनरीक्षण का विवरण

पुनरीक्षण का वर्ष : 2026

अर्हता दिनांक : 01-01-2026

पुनरीक्षण का प्रकार : विशेष गहन पुनरीक्षण 2026

प्रकाशन की तिथि : 23-12-2025

निर्वाचक नामावली की पहचान :

समस्त पूरकों को एकीकृत कर बनायी गई विशेष गहन पुनरीक्षण 2026 की मूल निर्वाचक नामावली

2. भाग व मतदान क्षेत्र का विवरण :

इस भाग के अनुभाग की संख्या व नाम :

1-बस्ती चौक
2-बस्ती जयस्तंभ
3-बस्ती सतनामी मोहल्ला
4-बैमनपारा
5-कुंज चौक 1
6-कुंज चौक 2

मुख्य शहर/गाँव	: जाटा
डाकघर	: कोसमंदा
पुलिस स्टेशन	: सारागांव
पंचायत	: जाटा
तहसील	: चाम्पा
अनुमंडल	: चांपा
जिला	: जांजगीर-चाम्पा
पिन कोड	: 495671

3. मतदान केंद्र का विवरण

मतदान केंद्र की संख्या व नाम :

20 - जाटा

मतदान केंद्र का पता :

शासकीय प्राथमिक स्कूल भवन जाटा

मतदान केंद्र का प्रकार (पुरुष/महिला/सामान्य)	सामान्य
इस भाग में सहायक मतदान केन्द्रों की संख्या :	0

4. मतदाताओं की संख्या :

आरंभिक क्रम संख्या	अंतिम क्रम संख्या	मतदाताओं की संख्या			
		पुरुष	महिला	तृतीय लिंग	कुल
1	679	335	344	0	679

निर्वाचक रजिस्ट्रीकरण अधिकारी के हस्ताक्षर

Nazri Naksha	Google Map View
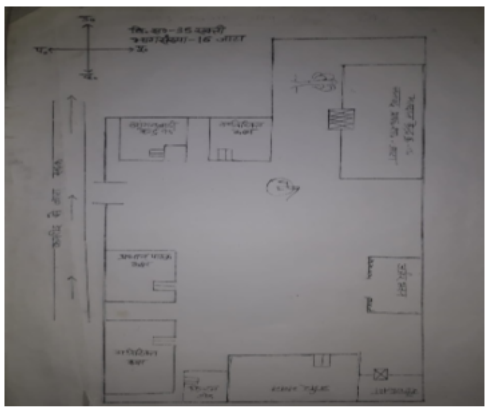	

Polling Station Building Front View	Polling Station Front View

Cad View	Key MAP View

1 AUY0345587
निर्वाचक का नाम : कमलाबाई गबेल
पति का नाम: छतराम गबेल
मकान संख्या : 95
उम्र : 62 लिंग : महिला
फोटो उपलब्ध

2 AUY1438670
निर्वाचक का नाम : राकेश कुर्मी
पिता का नाम: छतराम
मकान संख्या : 95
उम्र : 30 लिंग : पुरुष
फोटो उपलब्ध

3 AUY2448785
निर्वाचक का नाम : ममता गवेल
पति का नाम: राकेश कुमार
मकान संख्या : 95
उम्र : 28 लिंग : महिला
फोटो उपलब्ध

4 AUY1850486
निर्वाचक का नाम : पन्नालाल गबेल
पिता का नाम: छतराम गबेल
मकान संख्या : 95
उम्र : 27 लिंग : पुरुष
फोटो उपलब्ध

5 AUY0345603
निर्वाचक का नाम : धनेश्वर प्रसाद गबेल
पिता का नाम: दिलचंद .गबेल
मकान संख्या : 95क
उम्र : 37 लिंग : पुरुष
फोटो उपलब्ध

6 AUY1196278
निर्वाचक का नाम : मानू गबेल
पति का नाम: धनेश्वर प्रसाद गबेल
मकान संख्या : 95क
उम्र : 34 लिंग : महिला
फोटो उपलब्ध

7 FJH0426841
निर्वाचक का नाम : मयाराम कर्ष
पिता का नाम: नत्थू
मकान संख्या : 96
उम्र : 56 लिंग : पुरुष
फोटो उपलब्ध

8 FJH0426833
निर्वाचक का नाम : द्वासाबाई कर्ष
पति का नाम: मयाराम
मकान संख्या : 96
उम्र : 52 लिंग : महिला
फोटो उपलब्ध

9 AUY0345629
निर्वाचक का नाम : दयाराम कर्ष
पिता का नाम: नत्थू .कर्ष
मकान संख्या : 96
उम्र : 48 लिंग : पुरुष
फोटो उपलब्ध

10 AUY0345637
निर्वाचक का नाम : काशीराम कर्ष
पिता का नाम: नत्थू .कर्ष
मकान संख्या : 96
उम्र : 48 लिंग : पुरुष
फोटो उपलब्ध

11 FJH0426825
निर्वाचक का नाम : नरेशबाई कर्ष
पति का नाम: दयाराम
मकान संख्या : 96
उम्र : 39 लिंग : महिला
फोटो उपलब्ध

12 AUY1433259
निर्वाचक का नाम : सीमा कर्ष
पति का नाम: कांशीराम कर्ष
मकान संख्या : 96
उम्र : 33 लिंग : महिला
फोटो उपलब्ध

13 AUY1700368
निर्वाचक का नाम : अक्षय कुमार कर्ष
पिता का नाम: मयाराम कर्ष
मकान संख्या : 96
उम्र : 30 लिंग : पुरुष
फोटो उपलब्ध

14 AUY2456671
निर्वाचक का नाम : अविनाश कर्ष
पिता का नाम: दयाराम कर्ष
मकान संख्या : 96
उम्र : 20 लिंग : पुरुष
फोटो उपलब्ध

15 AUY2282440
निर्वाचक का नाम : दुर्गा कर्ष
पति का नाम: मुकेश कुमार कर्ष
मकान संख्या : 96क
उम्र : 25 लिंग : महिला
फोटो उपलब्ध

16 AUY1265156
निर्वाचक का नाम : मुकेश कुमार कर्ष
पिता का नाम: मायाराम कर्ष
मकान संख्या : 96क
उम्र : 36 लिंग : पुरुष
फोटो उपलब्ध

17 AUY0566018
निर्वाचक का नाम : राधाबाई गबेल
पति का नाम: सुकुल गबेल
मकान संख्या : 97
उम्र : 64 लिंग : महिला
फोटो उपलब्ध

18 AUY0345660
निर्वाचक का नाम : भूषण कुमार गबेल
पिता का नाम: सुकुल
मकान संख्या : 97
उम्र : 47 लिंग : पुरुष
फोटो उपलब्ध

19 AUY0345678
निर्वाचक का नाम : राजकुमारी गबेल
पति का नाम: भूषण कुमार . गबेल
मकान संख्या : 97
उम्र : 44 लिंग : महिला
फोटो उपलब्ध

20 AUY1850320
निर्वाचक का नाम : लक्ष्मी प्रसाद कुर्मी
पिता का नाम: भूषण कुमार
मकान संख्या : 97
उम्र : 28 लिंग : पुरुष
फोटो उपलब्ध

21 AUY2475929
निर्वाचक का नाम : पूर्णिमा कुर्मी
पिता का नाम: भूषण कुमार कुर्मी
मकान संख्या : 97
उम्र : 21 लिंग : महिला
फोटो उपलब्ध

22 AUY0345686
निर्वाचक का नाम : तेरस राम कुर्मी
पिता का नाम: रधवा .कुर्मी
मकान संख्या : 98
उम्र : 68 लिंग : पुरुष
फोटो उपलब्ध

23 AUY0345694
निर्वाचक का नाम : इतवाराबाई कुर्मी
पति का नाम: तेरस राम कुर्मी
मकान संख्या : 98
उम्र : 66 लिंग : महिला
फोटो उपलब्ध

24 AUY0345702
निर्वाचक का नाम : बलराम कुर्मी
पिता का नाम: तेरस राम कुर्मी
मकान संख्या : 98
उम्र : 47 लिंग : पुरुष
फोटो उपलब्ध

25 AUY0345710
निर्वाचक का नाम : हिरामन कुर्मी
पिता का नाम: तेरसराम कुर्मी
मकान संख्या : 98
उम्र : 44 लिंग : पुरुष
फोटो उपलब्ध

26 AUY1265164
निर्वाचक का नाम : लता कुर्मी
पति का नाम: हीरामन कुर्मी
मकान संख्या : 98
उम्र : 36 लिंग : महिला
फोटो उपलब्ध

27 AUY1926302
निर्वाचक का नाम : भरतलाल गबेल
पिता का नाम: छोटेलाल गबेल
मकान संख्या : 98
उम्र : 28 लिंग : पुरुष
फोटो उपलब्ध

28 AUY2481869
निर्वाचक का नाम : खुशबू गबेल
पति का नाम: भरत गबेल
मकान संख्या : 98
उम्र : 25 लिंग : महिला
फोटो उपलब्ध

29 AUY2481893
निर्वाचक का नाम : चित्ररेखा गबेल
पिता का नाम: छोटेलाल गबेल
मकान संख्या : 98
उम्र : 22 लिंग : महिला
फोटो उपलब्ध

30 AUY2555761
निर्वाचक का नाम : रीतु
पिता का नाम: बलराम
मकान संख्या : 98
उम्र : 19 लिंग : महिला
फोटो उपलब्ध

31 AUY1268903
निर्वाचक का नाम : अंजली कुर्मी
पिता का नाम: लैनकुमार कुर्मी
मकान संख्या : 98/1
उम्र : 31 लिंग : महिला
फोटो उपलब्ध

32 AUY2185528
निर्वाचक का नाम : मधुसूदन
पिता का नाम: लैन कुमार कुर्मी
मकान संख्या : 98/1
उम्र : 23 लिंग : पुरुष
फोटो उपलब्ध

33 AUY2517704
निर्वाचक का नाम : दुर्गेश कुमार
पिता का नाम: दादूराम कुर्मी
मकान संख्या : 98क
उम्र : 19 लिंग : पुरुष
फोटो उपलब्ध

34 FJH0426817
निर्वाचक का नाम : दादूलाल कुर्मी
पिता का नाम: माखनलाल
मकान संख्या : 98क
उम्र : 65 लिंग : पुरुष
फोटो उपलब्ध

35 AUY0345728
निर्वाचक का नाम : आशाबाई कुर्मी
पति का नाम: छोटेलाल कुर्मी
मकान संख्या : 98ख
उम्र : 47 लिंग : महिला
फोटो उपलब्ध

36 AUY1850403
निर्वाचक का नाम : शत्रुहन प्रसाद गबेल
पिता का नाम: दादुलाल कुर्मी
मकान संख्या : 98/क
उम्र : 28 लिंग : पुरुष
फोटो उपलब्ध

37 AUY0345736
निर्वाचक का नाम : महाबीर कर्ष
पिता का नाम: लटी .कर्ष
मकान संख्या : 99
उम्र : 75 लिंग : पुरुष
फोटो उपलब्ध

38 AUY1265172
निर्वाचक का नाम : नरेश बरेठ
पिता का नाम: महाबीर
मकान संख्या : 99
उम्र : 52 लिंग : पुरुष
फोटो उपलब्ध

39 AUY0345751
निर्वाचक का नाम : अंनकु बर कर्ष
पति का नाम: नरेश .कर्ष
मकान संख्या : 99
उम्र : 50 लिंग : महिला
फोटो उपलब्ध

40 AUY1433267
निर्वाचक का नाम : कलेशकुमार कर्ष
पिता का नाम: महाबीर
मकान संख्या : 99
उम्र : 45 लिंग : पुरुष
फोटो उपलब्ध

41 AUY0345769
निर्वाचक का नाम : घनश्याम कर्ष
पिता का नाम: महाबीर .कर्ष
मकान संख्या : 99
उम्र : 40 लिंग : पुरुष
फोटो उपलब्ध

42 AUY1325968
निर्वाचक का नाम : सर्वेश्वरी कर्ष
पति का नाम: कलेश कर्ष
मकान संख्या : 99
उम्र : 36 लिंग : महिला
फोटो उपलब्ध

43 AUY2288900
निर्वाचक का नाम : भारती कर्ष
पिता का नाम: नरेश कर्ष
मकान संख्या : 99
उम्र : 21 लिंग : महिला
फोटो उपलब्ध

44 AUY0345215
निर्वाचक का नाम : दूज राम पाटले
पिता का नाम: साधराम पाटले
मकान संख्या : 100
उम्र : 63 लिंग : पुरुष
फोटो उपलब्ध

45 AUY0345231
निर्वाचक का नाम : राधेश्याम पाटले
पिता का नाम: साधराम पाटले
मकान संख्या : 100
उम्र : 50 लिंग : पुरुष
फोटो उपलब्ध

46 AUY1850395
निर्वाचक का नाम : कमला पाटले
पति का नाम: अजयकुमार पाटले
मकान संख्या : 100
उम्र : 41 लिंग : महिला
फोटो उपलब्ध

47 AUY1556117
निर्वाचक का नाम : हेमकुमारी पाटले
पति का नाम: दूज राम पाटले
मकान संख्या : 100
उम्र : 41 लिंग : महिला
फोटो उपलब्ध

48 AUY0345249
निर्वाचक का नाम : मोहनलाल पाटले
पिता का नाम: दूजराम . पाटले
मकान संख्या : 100
उम्र : 40 लिंग : पुरुष
फोटो उपलब्ध

49 AUY0345256
निर्वाचक का नाम : अजय कुमार पाटले
पिता का नाम: दुजराम . पाटले
मकान संख्या : 100
उम्र : 40 लिंग : पुरुष
फोटो उपलब्ध

50 AUY1433218
निर्वाचक का नाम : शिवकुमारी पाटले
पति का नाम: राधेश्याम
मकान संख्या : 100
उम्र : 38 लिंग : महिला
फोटो उपलब्ध

51 AUY2293835
निर्वाचक का नाम : मधु किरण पाटले
पति का नाम: मोहन लाल पाटले
मकान संख्या : 100
उम्र : 37 लिंग : महिला
फोटो उपलब्ध

52 AUY2145936
निर्वाचक का नाम : लालजी पाटले
पिता का नाम: बूड़गा पाटले
मकान संख्या : 101
उम्र : 58 लिंग : पुरुष
फोटो उपलब्ध

53 AUY2147106
निर्वाचक का नाम : सीमा पाटले
पति का नाम: लालजी पाटले
मकान संख्या : 101
उम्र : 48 लिंग : महिला
फोटो उपलब्ध

54 AUY2147148
निर्वाचक का नाम : अंजूलता
पिता का नाम: लालजी पाटले
मकान संख्या : 101
उम्र : 29 लिंग : महिला
फोटो उपलब्ध

55 AUY2147155
निर्वाचक का नाम : लक्ष्मी
पिता का नाम: लालजी पाटले
मकान संख्या : 101
उम्र : 28 लिंग : महिला
फोटो उपलब्ध

56 AUY2147122
निर्वाचक का नाम : श्वेता
पिता का नाम: लालजी पाटले
मकान संख्या : 101
उम्र : 25 लिंग : महिला
फोटो उपलब्ध

57 AUY2260297
निर्वाचक का नाम : नागेंद्र पाटले
पिता का नाम: लालजी पाटले
मकान संख्या : 101
उम्र : 21 लिंग : पुरुष
फोटो उपलब्ध

58 AUY1926526
निर्वाचक का नाम : जाम बाई बंजारे
पति का नाम: गणेश राम बंजारे
मकान संख्या : 102
उम्र : 50 लिंग : महिला
फोटो उपलब्ध

59 AUY0345280
निर्वाचक का नाम : खोलबहरा बंजारे
पिता का नाम: फागूराम . बंजारे
मकान संख्या : 103
उम्र : 75 लिंग : पुरुष
फोटो उपलब्ध

60 FJH0426874
निर्वाचक का नाम : सुनई बाई
पति का नाम: खोलबहरा
मकान संख्या : 103
उम्र : 70 लिंग : महिला
फोटो उपलब्ध

61 AUY0345298
निर्वाचक का नाम : अजितकुमार बंजारे
पिता का नाम: खोलबहराराम . बंजारे
मकान संख्या : 103
उम्र : 44 लिंग : पुरुष
फोटो उपलब्ध

62 AUY1325976
निर्वाचक का नाम : रीताबाई बंजारे
पति का नाम: दिलकुमार बंजारे
मकान संख्या : 103
उम्र : 44 लिंग : महिला
फोटो उपलब्ध

63 AUY0345504
निर्वाचक का नाम : पुष्पाबाई बंजारे
पति का नाम: अजीत कुमार बंजारे
मकान संख्या : 103
उम्र : 38 लिंग : महिला
फोटो उपलब्ध

64 AUY1325984
निर्वाचक का नाम : शांता बंजारे
पति का नाम: रामेश्वर बंजारे
मकान संख्या : 103
उम्र : 38 लिंग : महिला
फोटो उपलब्ध

65 AUY2194017
निर्वाचक का नाम : विदिशा बंजारे
पिता का नाम: अजित कुमार बंजारे
मकान संख्या : 103
उम्र : 23 लिंग : महिला
फोटो उपलब्ध

66 AUY0345314
निर्वाचक का नाम : कैलाशबाई बंजारे
पति का नाम: गुहाराम . बंजारे
मकान संख्या : 105
उम्र : 59 लिंग : महिला
फोटो उपलब्ध

67 AUY0345330
निर्वाचक का नाम : सुशीलकुमार बंजारे
पिता का नाम: गुहाराम . बंजारे
मकान संख्या : 105
उम्र : 44 लिंग : पुरुष
फोटो उपलब्ध

68 AUY2007862
निर्वाचक का नाम : सन्नु बंजारे
पति का नाम: सुनील बंजारे
मकान संख्या : 105
उम्र : 39 लिंग : महिला
फोटो उपलब्ध

69 AUY0345322
निर्वाचक का नाम : अनिलकुमार बंजारे
पिता का नाम: गुहाराम . बंजारे
मकान संख्या : 105
उम्र : 38 लिंग : पुरुष
फोटो उपलब्ध

70 AUY1433226
निर्वाचक का नाम : सुनील कुमार बंजारे
पिता का नाम: गुहाराम
मकान संख्या : 105
उम्र : 38 लिंग : पुरुष
फोटो उपलब्ध

71 AUY1880236
निर्वाचक का नाम : मीणा बाई
पति का नाम: अनिल कुमार बंजारे
मकान संख्या : 105
उम्र : 37 लिंग : महिला
फोटो उपलब्ध

72 AUY2363018
निर्वाचक का नाम : खुशी बंजारे
पिता का नाम: सुशील बंजारे
मकान संख्या : 105
उम्र : 20 लिंग : महिला
फोटो उपलब्ध

73 AUY0345348
निर्वाचक का नाम : रामप्रसाद .बंजारे
पिता का नाम: दुकालू . बंजारे
मकान संख्या : 106
उम्र : 70 लिंग : पुरुष
फोटो उपलब्ध

74 AUY0345355
निर्वाचक का नाम : नीराबाई बंजारे
पति का नाम: रामप्रसाद . बंजारे
मकान संख्या : 106
उम्र : 60 लिंग : महिला
फोटो उपलब्ध

75 AUY1265180
निर्वाचक का नाम : ताराबाई बंजारे
पिता का नाम: रामप्रसाद बंजारे
मकान संख्या : 106
उम्र : 47 लिंग : महिला
फोटो उपलब्ध

76 AUY0345363
निर्वाचक का नाम : हरिशंकर बंजारे
पिता का नाम: रामप्रसाद . बंजारे
मकान संख्या : 106
उम्र : 38 लिंग : पुरुष
फोटो उपलब्ध

77 AUY0345371
निर्वाचक का नाम : रामलाल बंजारे
पिता का नाम: दुकालू . बंजारे
मकान संख्या : 107
उम्र : 80 लिंग : पुरुष
फोटो उपलब्ध

78 AUY0345397
निर्वाचक का नाम : जीवनलाल बंजारे
पिता का नाम: रामलाल . बंजारे
मकान संख्या : 107
उम्र : 53 लिंग : पुरुष
फोटो उपलब्ध

79 AUY1433234
निर्वाचक का नाम : समारीनबाई बंजारे
पति का नाम: जीवनलाल
मकान संख्या : 107
उम्र : 47 लिंग : महिला
फोटो उपलब्ध

80 AUY0345405
निर्वाचक का नाम : रामकुमार बंजारे
पिता का नाम: रामलाल . बंजारे
मकान संख्या : 107
उम्र : 42 लिंग : पुरुष
फोटो उपलब्ध

81 AUY0345538
निर्वाचक का नाम : कमलकिशोर बंजारे
पिता का नाम: रामलाल बंजारे
मकान संख्या : 107
उम्र : 37 लिंग : पुरुष
फोटो उपलब्ध

82 AUY1268887
निर्वाचक का नाम : ममता बंजारे
पति का नाम: रामकुमार बंजारे
मकान संख्या : 107
उम्र : 34 लिंग : महिला
फोटो उपलब्ध

83 AUY2380574
निर्वाचक का नाम : गनेशी बंजारे
पति का नाम: दीपक कुमार बंजारे
मकान संख्या : 107
उम्र : 34 लिंग : महिला
फोटो उपलब्ध

84 AUY2007466
निर्वाचक का नाम : रत्ना बंजारे
पति का नाम: कमल किशोर बंजारे
मकान संख्या : 107
उम्र : 33 लिंग : महिला
फोटो उपलब्ध

85 AUY1354331
निर्वाचक का नाम : प्रकाश बंजारे
पिता का नाम: जीवन लाल बंजारे
मकान संख्या : 107
उम्र : 31 लिंग : पुरुष
फोटो उपलब्ध

86 FJH0427922
निर्वाचक का नाम : श्रीराम
पिता का नाम: संतराम
मकान संख्या : 108
उम्र : 72 लिंग : पुरुष
फोटो उपलब्ध

87 AUY0345413
निर्वाचक का नाम : वेदकुबंर बंजारे
पति का नाम: श्रीराम . बंजारे
मकान संख्या : 108
उम्र : 68 लिंग : महिला
फोटो उपलब्ध

88 AUY0345421
निर्वाचक का नाम : जगदीश बंजारे
पिता का नाम: श्रीराम . बंजारे
मकान संख्या : 108
उम्र : 52 लिंग : पुरुष
फोटो उपलब्ध

89 AUY0345439
निर्वाचक का नाम : शुकवारा बंजारे
पति का नाम: जगदीश . बंजारे
मकान संख्या : 108
उम्र : 49 लिंग : महिला
फोटो उपलब्ध

90 AUY0345447
निर्वाचक का नाम : जगन्नाथ बंजारे
पिता का नाम: श्रीराम . बंजारे
मकान संख्या : 108
उम्र : 43 लिंग : पुरुष
फोटो उपलब्ध

91 AUY0565994
निर्वाचक का नाम : सतरूपा बंजारे
पति का नाम: जगन्नाथ बंजारे
मकान संख्या : 108
उम्र : 38 लिंग : महिला
फोटो उपलब्ध

92 AUY2337400
निर्वाचक का नाम : प्रतिमा बंजारे
पिता का नाम: जगदीश बंजारे
मकान संख्या : 108
उम्र : 23 लिंग : महिला
फोटो उपलब्ध

93 AUY2556975
निर्वाचक का नाम : आरजू
पिता का नाम: जगन्नाथ बंजारे
मकान संख्या : 108
उम्र : 19 लिंग : पुरुष
फोटो उपलब्ध

94 AUY2557106
निर्वाचक का नाम : आदित्य कुमार
पिता का नाम: जगदीश बंजारे
मकान संख्या : 108
उम्र : 19 लिंग : पुरुष
फोटो उपलब्ध

95 AUY1354349
निर्वाचक का नाम : उत्तम किशोर माहेश्वरी
पिता का नाम: हीरालाल माहेश्वरी
मकान संख्या : 111
उम्र : 32 लिंग : पुरुष
फोटो उपलब्ध

96 AUY2125698
निर्वाचक का नाम : आशा मिरी
पति का नाम: भूपेंद्र कुमार मिरी
मकान संख्या : 111क
उम्र : 34 लिंग : महिला
फोटो उपलब्ध

97 AUY2093813
निर्वाचक का नाम : गरिमा मिरी
पति का नाम: कुमार गौरव मिरी
मकान संख्या : 111 क
उम्र : 26 लिंग : महिला
फोटो उपलब्ध

98 AUY1265198
निर्वाचक का नाम : रामबती मिरी
पति का नाम: चरन मिरी
मकान संख्या : 111क
उम्र : 75 लिंग : महिला
फोटो उपलब्ध

99 FJH0427914
निर्वाचक का नाम : बिरीच राम
पिता का नाम: चरन
मकान संख्या : 111क
उम्र : 65 लिंग : पुरुष
फोटो उपलब्ध

100 AUY0345462
निर्वाचक का नाम : रामायणबाई मिरी
पति का नाम: बिरीच राम मिरी
मकान संख्या : 111क
उम्र : 60 लिंग : महिला
फोटो उपलब्ध

101 AUY0345470
निर्वाचक का नाम : कुमार गौरव मिरी
पिता का नाम: विरीचराम मिरी
मकान संख्या : 111क
उम्र : 40 लिंग : पुरुष
फोटो उपलब्ध

102 AUY0345496
निर्वाचक का नाम : कमल किशोर मिरी
पिता का नाम: लालसाय . मिरी
मकान संख्या : 111क
उम्र : 38 लिंग : पुरुष
फोटो उपलब्ध

103 AUY1199843
निर्वाचक का नाम : भूपेन्द्रकुमार मिरी
पिता का नाम: बिरीचराम मिरी
मकान संख्या : 111क
उम्र : 34 लिंग : पुरुष
फोटो उपलब्ध

104 AUY1199850
निर्वाचक का नाम : गौतम किशोर माहेश्वरी
पिता का नाम: हीरालाल माहेश्वरी
मकान संख्या : 111/क
उम्र : 35 लिंग : पुरुष
फोटो उपलब्ध

105 AUY1635408
निर्वाचक का नाम : सुनिता माहेश्वरी
पति का नाम: गौतमकिशोर माहेश्वरी
मकान संख्या : 111/क
उम्र : 34 लिंग : महिला
फोटो उपलब्ध

106 AUY1196260
निर्वाचक का नाम : लालकृष्ण कुर्मी
पिता का नाम: रामदयाल गबेल
मकान संख्या : 167घ
उम्र : 32 लिंग : पुरुष
फोटो उपलब्ध

107 AUY2420214
निर्वाचक का नाम : अंशु पाटले
पिता का नाम: राधेश्याम पाटले
मकान संख्या : हाऊस नं 100
उम्र : 23 लिंग : महिला
फोटो उपलब्ध

108 AUY2420172
निर्वाचक का नाम : अनिषा पाटले
पिता का नाम: राधेश्याम पाटले
मकान संख्या : हाऊस नं 100
उम्र : 21 लिंग : महिला
फोटो उपलब्ध

109 AUY2387306
निर्वाचक का नाम : कविता बंजारे
पति का नाम: हरिशंकर बंजारे
मकान संख्या : हाऊस नं. 106
उम्र : 31 लिंग : महिला
फोटो उपलब्ध

110 AUY2418150
निर्वाचक का नाम : शशिलता बंजारे
पिता का नाम: रामप्रसाद बंजारे
मकान संख्या : हाऊस नं 106
उम्र : 27 लिंग : महिला
फोटो उपलब्ध

111 AUY0345488
निर्वाचक का नाम : पुष्पेंद्र कुमार
पिता का नाम: लालसाय मिरी
मकान संख्या : हाऊस नं 111क
उम्र : 40 लिंग : पुरुष
फोटो उपलब्ध

112 AUY1635515
निर्वाचक का नाम : श्रीजा मतवाले
पति का नाम: पुष्पेन्द्र कुमार
मकान संख्या : हाऊस नं 111क
उम्र : 36 लिंग : महिला
फोटो उपलब्ध

113 AUY0345561
निर्वाचक का नाम : लालसाय मिरी
पिता का नाम: चरन मिरी
मकान संख्या : १११क
उम्र : 60 लिंग : पुरुष
फोटो उपलब्ध

114 AUY1199876
निर्वाचक का नाम : जयन्ती मिरी
पति का नाम: लालसाय मिरी
मकान संख्या : १११क
उम्र : 51 लिंग : महिला
फोटो उपलब्ध

115 FJH0427336
निर्वाचक का नाम : जानकीबाई गबेल
पति का नाम: दादूराम गबेल
मकान संख्या : ९८क
उम्र : 50 लिंग : महिला
फोटो उपलब्ध

116 AUY0345785
निर्वाचक का नाम : परमेश्वरीबाई कर्ष
पति का नाम: घनश्याम कर्ष
मकान संख्या : ९९ख
उम्र : 45 लिंग : महिला
फोटो उपलब्ध

117 AUY0345520
निर्वाचक का नाम : कला बंजारे
पति का नाम: सुशील बंजारे
मकान संख्या : १०५
उम्र : 40 लिंग : महिला
फोटो उपलब्ध

118 AUY0345777
निर्वाचक का नाम : तिरीथबाई कुर्मी
पति का नाम: बलराम कुर्मी
मकान संख्या : ९८
उम्र : 39 लिंग : महिला
फोटो उपलब्ध

119 AUY0345512
निर्वाचक का नाम : रामेश्वर बंजारे
पिता का नाम: खोलबहरा बंजारे
मकान संख्या : १०३
उम्र : 38 लिंग : पुरुष
फोटो उपलब्ध

120 AUY0345546
निर्वाचक का नाम : दीपक कुमार बंजारे
पिता का नाम: जीवनलाल बंजारे
मकान संख्या : १०७
उम्र : 36 लिंग : पुरुष
फोटो उपलब्ध

121 AUY0566026

निर्वाचक का नाम : लैनकुमार कुर्मी
पिता का नाम: टुकराम कुर्मी
मकान संख्या : ९८/१
उम्र : 52 लिंग : पुरुष

फोटो उपलब्ध

122 AUY0345801
निर्वाचक का नाम : धनीराम मनहर
पिता का नाम: गनेशराम मनहर
मकान संख्या : 112
उम्र : 55 लिंग : पुरुष
फोटो उपलब्ध

123 AUY0345819
निर्वाचक का नाम : खेलनबाई मनहर
पति का नाम: धनीराम मनहर
मकान संख्या : 112
उम्र : 52 लिंग : महिला
फोटो उपलब्ध

124 AUY1251669
निर्वाचक का नाम : हेमंत कुमार मनहर
पिता का नाम: धनिराम मनहर
मकान संख्या : 112
उम्र : 35 लिंग : पुरुष
फोटो उपलब्ध

125 AUY1740836
निर्वाचक का नाम : सुनिता मनहर
पति का नाम: हेमंत मनहर
मकान संख्या : 112
उम्र : 33 लिंग : महिला
फोटो उपलब्ध

126 AUY2154664
निर्वाचक का नाम : सत्येंद्र कुमार मनहर
पिता का नाम: धनीराम मनहर
मकान संख्या : 112
उम्र : 24 लिंग : पुरुष
फोटो उपलब्ध

127 AUY2558757
निर्वाचक का नाम : माहेश्वरी कुमारी सतनामी
पति का नाम: सत्येंद्र कुमार मनहर
मकान संख्या : 112
उम्र : 23 लिंग : महिला
फोटो उपलब्ध

128 AUY0345827
निर्वाचक का नाम : संतराम लहरे
पिता का नाम: गोंविंद लहरे
मकान संख्या : 113
उम्र : 84 लिंग : पुरुष
फोटो उपलब्ध

129 FJH0427831
निर्वाचक का नाम : कराबाई लहरे
पिता का नाम: संतराम लहरे
मकान संख्या : 113
उम्र : 62 लिंग : महिला
फोटो उपलब्ध

130 AUY0345843
निर्वाचक का नाम : छतराम लहरे
पिता का नाम: संतराम लहरे
मकान संख्या : 113
उम्र : 60 लिंग : पुरुष
फोटो उपलब्ध

131 FJH0427823
निर्वाचक का नाम : साहेबलाल
पिता का नाम: संतराम
मकान संख्या : 113
उम्र : 57 लिंग : पुरुष
फोटो उपलब्ध

132 AUY0345850
निर्वाचक का नाम : गंगाबाई लहरे
पति का नाम: छतराम . लहरे
मकान संख्या : 113
उम्र : 57 लिंग : महिला
फोटो उपलब्ध

133 AUY0345868
निर्वाचक का नाम : रुखमणीबाई लहरे
पति का नाम: साहेबलाल . लहरे
मकान संख्या : 113
उम्र : 55 लिंग : महिला
फोटो उपलब्ध

134 AUY1199793
निर्वाचक का नाम : निरंजन प्रसाद लहरे
पिता का नाम: छतराम लहरे
मकान संख्या : 113
उम्र : 45 लिंग : पुरुष
फोटो उपलब्ध

135 AUY1354224
निर्वाचक का नाम : राधिका लहरे
पति का नाम: निरंजन लहरे
मकान संख्या : 113
उम्र : 39 लिंग : महिला
फोटो उपलब्ध

136 AUY0346262
निर्वाचक का नाम : जितेन्द्र कुमार लहरे
पिता का नाम: छतराम लहरे
मकान संख्या : 113
उम्र : 38 लिंग : पुरुष
फोटो उपलब्ध

137 AUY2204196
निर्वाचक का नाम : तारा लहरे
पति का नाम: जितेंद्र कुमार लहरे
मकान संख्या : 113
उम्र : 27 लिंग : महिला
फोटो उपलब्ध

138 AUY1926476
निर्वाचक का नाम : धर्म देव सिंह
पिता का नाम: साहेब लाल
मकान संख्या : 113
उम्र : 26 लिंग : पुरुष
फोटो उपलब्ध

139 AUY2224707
निर्वाचक का नाम : धर्मपाल सिंह
पिता का नाम: साहेबलाल लहरे
मकान संख्या : 113
उम्र : 22 लिंग : पुरुष
फोटो उपलब्ध

140 AUY0345884
निर्वाचक का नाम : बरसन मिरी
पिता का नाम: अमरनाथ .मिरी
मकान संख्या : 114
उम्र : 54 लिंग : पुरुष
फोटो उपलब्ध

141 AUY0345892
निर्वाचक का नाम : कामता बाई मिरी
पति का नाम: बरसन लाल मिरी
मकान संख्या : 114
उम्र : 49 लिंग : महिला
फोटो उपलब्ध

142 AUY1308485
निर्वाचक का नाम : दरशन मिरी
पिता का नाम: अमरनाथ मिरी
मकान संख्या : 114
उम्र : 40 लिंग : पुरुष
फोटो उपलब्ध

143 AUY1264894
निर्वाचक का नाम : सुनिता मिरी
पति का नाम: दरशन मिरी
मकान संख्या : 114
उम्र : 39 लिंग : महिला
फोटो उपलब्ध

144 AUY1880103
निर्वाचक का नाम : रजनी कुमारी
पिता का नाम: बरसान लाल
मकान संख्या : 114
उम्र : 27 लिंग : महिला
फोटो उपलब्ध

145 AUY2555969
निर्वाचक का नाम : रिनु मिरी
पिता का नाम: बरसन लाल मिरी
मकान संख्या : 114
उम्र : 19 लिंग : महिला
फोटो उपलब्ध

146 AUY0345934
निर्वाचक का नाम : दिलीपकुमार मिरी
पिता का नाम: फूलसाय .मिरी
मकान संख्या : 115
उम्र : 50 लिंग : पुरुष
फोटो उपलब्ध

147 AUY0345942
निर्वाचक का नाम : बिजयकुमार मिरी
पिता का नाम: फूलसाय .मिरी
मकान संख्या : 115
उम्र : 49 लिंग : पुरुष
फोटो उपलब्ध

148 AUY0345959
निर्वाचक का नाम : दिले मिरी
पिता का नाम: फूलसाय .मिरी
मकान संख्या : 115
उम्र : 48 लिंग : पुरुष
फोटो उपलब्ध

149 AUY0345967
निर्वाचक का नाम : केबराबाई मिरी
पति का नाम: दिले .मिरी
मकान संख्या : 115
उम्र : 45 लिंग : महिला
फोटो उपलब्ध

150 AUY0346270
निर्वाचक का नाम : संतोषीबाई मिरी
पति का नाम: दिलीप कुमार मिरी
मकान संख्या : 115
उम्र : 39 लिंग : महिला
फोटो उपलब्ध

151 AUY0345983
निर्वाचक का नाम : सुखदेव मिरी
पिता का नाम: फूलसाय मिरी
मकान संख्या : 115
उम्र : 38 लिंग : पुरुष
फोटो उपलब्ध

152 AUY0345975
निर्वाचक का नाम : गुंजारानी मिरी
पति का नाम: विजय कुमार मिरी
मकान संख्या : 115
उम्र : 38 लिंग : महिला
फोटो उपलब्ध

153 AUY2259760
निर्वाचक का नाम : पूर्णिमा मिरी
पति का नाम: सुखदेव मिरी
मकान संख्या : 115
उम्र : 30 लिंग : महिला
फोटो उपलब्ध

154 FJH0428011
निर्वाचक का नाम : सन्तोषकुमार
पिता का नाम: चिन्ता
मकान संख्या : 116
उम्र : 48 लिंग : पुरुष
फोटो उपलब्ध

155 AUY1433283
निर्वाचक का नाम : बिन्द्रामती मिरी
पति का नाम: मोहनलाल
मकान संख्या : 116
उम्र : 47 लिंग : महिला
फोटो उपलब्ध

156 AUY0345991
निर्वाचक का नाम : गायत्री मिरी
पति का नाम: संतोष कुमार मिरी
मकान संख्या : 116
उम्र : 39 लिंग : महिला
फोटो उपलब्ध

157 AUY0346007
निर्वाचक का नाम : महेंद्र मिरी
पिता का नाम: मोहनलाल मिरी
मकान संख्या : 116
उम्र : 38 लिंग : पुरुष
फोटो उपलब्ध

158 AUY2007904
निर्वाचक का नाम : सुन्द्रिका बाई
पिता का नाम: मोहन लाल
मकान संख्या : 116
उम्र : 34 लिंग : महिला
फोटो उपलब्ध

159 AUY1354356
निर्वाचक का नाम : सोनु मिरी
पिता का नाम: मोहन लाल मिरी
मकान संख्या : 116
उम्र : 31 लिंग : पुरुष
फोटो उपलब्ध

160 AUY2093821
निर्वाचक का नाम : हेमलता मिरी
पति का नाम: महेन्द्र कुमार मिरी
मकान संख्या : 116
उम्र : 28 लिंग : महिला
फोटो उपलब्ध

161 AUY2484640
निर्वाचक का नाम : रोशन मिरी
पिता का नाम: संतोष कुमार मिरी
मकान संख्या : 116
उम्र : 22 लिंग : पुरुष
फोटो उपलब्ध

162 FJH0427815
निर्वाचक का नाम : मोहरसाय
पिता का नाम: चैंतू
मकान संख्या : 117
उम्र : 70 लिंग : पुरुष
फोटो उपलब्ध

163 FJH0427807
निर्वाचक का नाम : रातीनबाई
पति का नाम: मोहरसाय
मकान संख्या : 117
उम्र : 68 लिंग : महिला
फोटो उपलब्ध

164 AUY0346015
निर्वाचक का नाम : मनोजकुमार मिरी
पिता का नाम: मोहरसाय मिरी
मकान संख्या : 117
उम्र : 49 लिंग : पुरुष
फोटो उपलब्ध

165 FJH0427443
निर्वाचक का नाम : विनोद कुमार मिरी
पिता का नाम: मोहर साय मिरी
मकान संख्या : 117
उम्र : 47 लिंग : पुरुष
फोटो उपलब्ध

166 FJH0428003
निर्वाचक का नाम : रेवतीबाई
पति का नाम: मनोजकुमार
मकान संख्या : 117
उम्र : 43 लिंग : महिला
फोटो उपलब्ध

167 AUY0346023
निर्वाचक का नाम : अशोक कुमार मिरी
पिता का नाम: मोहरसाय .मिरी
मकान संख्या : 117
उम्र : 38 लिंग : पुरुष
फोटो उपलब्ध

168 AUY1251685
निर्वाचक का नाम : रमेश कुमार मिरी
पिता का नाम: मोहरसाय मिरी
मकान संख्या : 117
उम्र : 37 लिंग : पुरुष
फोटो उपलब्ध

169 AUY2016863
निर्वाचक का नाम : शीला मिरी
पति का नाम: अशोक मिरी
मकान संख्या : 117
उम्र : 33 लिंग : महिला
फोटो उपलब्ध

170 AUY1556141
निर्वाचक का नाम : सविता मिरी
पति का नाम: विनोद कुमार मिरी
मकान संख्या : 117
उम्र : 32 लिंग : महिला
फोटो उपलब्ध

171 AUY1308626
निर्वाचक का नाम : राजेश कुमार मिरी
पिता का नाम: मोहर साय मिरी
मकान संख्या : 117
उम्र : 32 लिंग : पुरुष
फोटो उपलब्ध

172 AUY1354364
निर्वाचक का नाम : मंजू मिरी
पति का नाम: रमेश मिरी
मकान संख्या : 117
उम्र : 31 लिंग : महिला
फोटो उपलब्ध

173 AUY2484665
निर्वाचक का नाम : कमलेश्वरी मिरी
पति का नाम: राजेश कुमार मिरी
मकान संख्या : 117
उम्र : 30 लिंग : महिला
फोटो उपलब्ध

174 AUY2077022
निर्वाचक का नाम : प्रियंका मिरी
पिता का नाम: मनोज कुमार मिरी
मकान संख्या : 117
उम्र : 25 लिंग : महिला
फोटो उपलब्ध

175 AUY2163855
निर्वाचक का नाम : साहिल कुमार मीरी
पिता का नाम: मनोज कुमार मीरी
मकान संख्या : 117
उम्र : 24 लिंग : पुरुष
फोटो उपलब्ध

176 AUY2164242
निर्वाचक का नाम : रश्मि मिरी
पिता का नाम: विनोद कुमार मिरी
मकान संख्या : 117
उम्र : 24 लिंग : महिला
फोटो उपलब्ध

177 AUY2225506
निर्वाचक का नाम : आनंद राज मिरी
पिता का नाम: विनोद कुमार मिरी
मकान संख्या : 117
उम्र : 22 लिंग : पुरुष
फोटो उपलब्ध

178 AUY2259877
निर्वाचक का नाम : अतुल मिरी
पिता का नाम: मनोज कुमार
मकान संख्या : 117
उम्र : 21 लिंग : पुरुष
फोटो उपलब्ध

179 AUY1850452
निर्वाचक का नाम : सतीश कुमार मिरी
पिता का नाम: विनोद कुमार मिरी
मकान संख्या : 117/क
उम्र : 28 लिंग : पुरुष
फोटो उपलब्ध

180 AUY0346031
निर्वाचक का नाम : खधाऊ राम मिरी
पिता का नाम: पंचराम .मिरी
मकान संख्या : 118
उम्र : 72 लिंग : पुरुष
फोटो उपलब्ध

181 AUY0346049
निर्वाचक का नाम : फूलबाई मिरी
पति का नाम: खधाऊराम मिरी
मकान संख्या : 118
उम्र : 68 लिंग : महिला
फोटो उपलब्ध

182 AUY0346064
निर्वाचक का नाम : शकुंतला मिरी
पति का नाम: भानुप्रसाद मिरी
मकान संख्या : 118
उम्र : 45 लिंग : महिला
फोटो उपलब्ध

183 AUY1199892
निर्वाचक का नाम : हरप्रसाद
पिता का नाम: खधाऊ राम
मकान संख्या : 118
उम्र : 41 लिंग : पुरुष
फोटो उपलब्ध

184 AUY1196286
निर्वाचक का नाम : धैर्य देवी मिरी
पति का नाम: हरप्रसाद मिरी
मकान संख्या : 118
उम्र : 41 लिंग : महिला
फोटो उपलब्ध

185 FJH0427872
निर्वाचक का नाम : सपनकुमार
पिता का नाम: खधाउराम
मकान संख्या : 118
उम्र : 38 लिंग : पुरुष
फोटो उपलब्ध

186 AUY1850502
निर्वाचक का नाम : अनिता मिरी
पति का नाम: सपन कुमार मिरी
मकान संख्या : 118
उम्र : 31 लिंग : महिला
फोटो उपलब्ध

187 AUY2200293
निर्वाचक का नाम : सिद्धी मिरी
पिता का नाम: भानु प्रसाद मिरी
मकान संख्या : 118
उम्र : 23 लिंग : महिला
फोटो उपलब्ध

188 AUY2218329
निर्वाचक का नाम : यश मिरी
पिता का नाम: भानु प्रसाद मिरी
मकान संख्या : 118
उम्र : 22 लिंग : पुरुष
फोटो उपलब्ध

189 FJH0427856
निर्वाचक का नाम : समेलाल
पिता का नाम: पंचम
मकान संख्या : 119
उम्र : 53 लिंग : पुरुष
फोटो उपलब्ध

190 AUY0346072
निर्वाचक का नाम : लक्ष्मीनियाबाई खूंटे
पति का नाम: समेलाल खूंटे
मकान संख्या : 119
उम्र : 50 लिंग : महिला
फोटो उपलब्ध

191 AUY1438688
निर्वाचक का नाम : प्रेम लाल
पिता का नाम: समेलाल
मकान संख्या : 119
उम्र : 32 लिंग : पुरुष
फोटो उपलब्ध

192 AUY2007698
निर्वाचक का नाम : प्रमिला खुटे
पति का नाम: प्रेमलाल खुटे
मकान संख्या : 119
उम्र : 31 लिंग : महिला
फोटो उपलब्ध

193 AUY1839315
निर्वाचक का नाम : संजय कुमार
पिता का नाम: समे लाल
मकान संख्या : 119
उम्र : 29 लिंग : पुरुष
फोटो उपलब्ध

194 AUY1850346
निर्वाचक का नाम : जीतेन्द्र कुमार खूंटे
पिता का नाम: सम्मेलाल खूंटे
मकान संख्या : 119
उम्र : 28 लिंग : पुरुष
फोटो उपलब्ध

195 AUY2007383
निर्वाचक का नाम : जयंती लाल खुटे
पिता का नाम: समेलाल खुटे
मकान संख्या : 119
उम्र : 28 लिंग : पुरुष
फोटो उपलब्ध

196 AUY0346106
निर्वाचक का नाम : डोरीलाल खूंटे
पिता का नाम: पंचम खूंटे
मकान संख्या : 121
उम्र : 69 लिंग : पुरुष
फोटो उपलब्ध

197 AUY0346114
निर्वाचक का नाम : शकूनबाई खूंटे
पति का नाम: डोरीलाल खूंटे
मकान संख्या : 121
उम्र : 63 लिंग : महिला
फोटो उपलब्ध

198 AUY1731686
निर्वाचक का नाम : संतोष खुंटे
पिता का नाम: डोरीलाल खुंटे
मकान संख्या : 121
उम्र : 46 लिंग : पुरुष
फोटो उपलब्ध

199 AUY1264936
निर्वाचक का नाम : पुष्पेन्द्र कुमार पाटले
पिता का नाम: स्व. तेरसराम पाटले
मकान संख्या : 121
उम्र : 37 लिंग : पुरुष
फोटो उपलब्ध

200 AUY1731652
निर्वाचक का नाम : संतोषी बारले
पति का नाम: चन्द्रप्रकाश बारले
मकान संख्या : 121
उम्र : 35 लिंग : महिला
फोटो उपलब्ध

201 AUY1793264
निर्वाचक का नाम : गोमती खूंटे
पति का नाम: संतोष खूंटे
मकान संख्या : 121
उम्र : 34 लिंग : महिला
फोटो उपलब्ध

202 AUY0346122
निर्वाचक का नाम : योगेश्वर प्रसाद कर्ष
पिता का नाम: चमरा कर्ष
मकान संख्या : 121/1
उम्र : 55 लिंग : पुरुष
फोटो उपलब्ध

203 AUY0346130
निर्वाचक का नाम : जीवन लाल कर्ष
पिता का नाम: चमरा कर्ष
मकान संख्या : 121/1
उम्र : 50 लिंग : पुरुष
फोटो उपलब्ध

204 AUY0346148
निर्वाचक का नाम : सुहागबाई कर्ष
पति का नाम: जीवन लाल कर्ष
मकान संख्या : 121/1
उम्र : 48 लिंग : महिला
फोटो उपलब्ध

205 AUY0346155
निर्वाचक का नाम : सीमाबाई कर्ष
पति का नाम: योगेश्वर प्रसाद कर्ष
मकान संख्या : 121/1
उम्र : 46 लिंग : महिला
फोटो उपलब्ध

206 AUY0346171
निर्वाचक का नाम : चन्दाबाई पाटले
पति का नाम: पंचू पाटले
मकान संख्या : 121/2
उम्र : 60 लिंग : महिला
फोटो उपलब्ध

207 AUY0566059
निर्वाचक का नाम : रामगोपाल पाटले
पिता का नाम: पंचू पाटले
मकान संख्या : 121/2
उम्र : 43 लिंग : पुरुष
फोटो उपलब्ध

208 AUY0346189
निर्वाचक का नाम : संतोष कुमार पाटले
पिता का नाम: पंचूराम पाटले
मकान संख्या : 121/2
उम्र : 41 लिंग : पुरुष
फोटो उपलब्ध

209 AUY0346197
निर्वाचक का नाम : बोधकुंवर पाटले
पति का नाम: रामगोपाल पाटले
मकान संख्या : 121/2
उम्र : 39 लिंग : महिला
फोटो उपलब्ध

210 AUY1268853
निर्वाचक का नाम : अमरिका
पति का नाम: हेमलाल
मकान संख्या : 121/2
उम्र : 34 लिंग : महिला
फोटो उपलब्ध

211 AUY1926336
निर्वाचक का नाम : पूनम कुमारी पाटले
पति का नाम: पंकज पाटले
मकान संख्या : 121/2
उम्र : 32 लिंग : महिला
फोटो उपलब्ध

212 AUY1268911
निर्वाचक का नाम : पंकज पाटले
पिता का नाम: पंचू पाटले
मकान संख्या : 121/2
उम्र : 31 लिंग : पुरुष
फोटो उपलब्ध

213 AUY1793462
निर्वाचक का नाम : अमरलाल पाटले
पिता का नाम: पंचुराम पाटले
मकान संख्या : 121/2
उम्र : 28 लिंग : पुरुष
फोटो उपलब्ध

214 AUY2154060
निर्वाचक का नाम : गायत्री
पिता का नाम: रामगोपाल
मकान संख्या : 121/2
उम्र : 24 लिंग : महिला
फोटो उपलब्ध

215 AUY2556892
निर्वाचक का नाम : रोहन कुमार
पिता का नाम: संतोष कुमार
मकान संख्या : 121/2
उम्र : 19 लिंग : पुरुष
फोटो उपलब्ध

216 AUY2164150
निर्वाचक का नाम : देवप्रसाद बारले
पिता का नाम: विदेशीराम बारले
मकान संख्या : 121ग
उम्र : 23 लिंग : पुरुष
फोटो उपलब्ध

217 AUY2208320
निर्वाचक का नाम : पुष्पलता पाटले
पति का नाम: पुष्पेंद्र पाटले
मकान संख्या : 121ग
उम्र : 23 लिंग : महिला
फोटो उपलब्ध

218 AUY2093714
निर्वाचक का नाम : चंद्र कुमार बारले
पिता का नाम: विदेशी राम बारले
मकान संख्या : 121ग
उम्र : 29 लिंग : पुरुष
फोटो उपलब्ध

219 AUY2007417
निर्वाचक का नाम : रीना पाटिल
पति का नाम: प्रमोद कुमार पाटिल
मकान संख्या : 121/K
उम्र : 26 लिंग : महिला
फोटो उपलब्ध

220 AUY2362804
निर्वाचक का नाम : मंजीत कुमार पाटील
पिता का नाम: शिव प्रसाद पाटील
मकान संख्या : 121के
उम्र : 20 लिंग : पुरुष
फोटो उपलब्ध

221 AUY2154037
निर्वाचक का नाम : प्रकाश पाटील
पिता का नाम: शिवप्रसाद पाटील
मकान संख्या : 121/क
उम्र : 23 लिंग : पुरुष
फोटो उपलब्ध

222 AUY2555878
निर्वाचक का नाम : आशीष कुमार पाटले
पिता का नाम: राजकुमार पाटले
मकान संख्या : 121ख
उम्र : 21 लिंग : पुरुष
फोटो उपलब्ध

223 AUY0346239
निर्वाचक का नाम : छतराम पाटले
पिता का नाम: बुडगा पाटले
मकान संख्या : 121ख
उम्र : 60 लिंग : पुरुष
फोटो उपलब्ध

224 AUY0566083
निर्वाचक का नाम : अमृतबाई पाटले
पति का नाम: छतराम पाटले
मकान संख्या : 121ख
उम्र : 56 लिंग : महिला
फोटो उपलब्ध

225 AUY0346247
निर्वाचक का नाम : तीजनबाई बारले
पति का नाम: बिदेशी . बारले
मकान संख्या : 121ग
उम्र : 54 लिंग : महिला
फोटो उपलब्ध

226 AUY1199900
निर्वाचक का नाम : शिवप्रसाद पाटील
पिता का नाम: जगसाय पाटील
मकान संख्या : 121क
उम्र : 48 लिंग : पुरुष
फोटो उपलब्ध

227 AUY0346221
निर्वाचक का नाम : सरिताबाई पाटील
पति का नाम: शिवप्रसाद पाटील
मकान संख्या : 121क
उम्र : 47 लिंग : महिला
फोटो उपलब्ध

228 AUY0566067
निर्वाचक का नाम : गंगोत्री बाई पाटले
पति का नाम: राजकुमार पाटले
मकान संख्या : 121ख
उम्र : 39 लिंग : महिला
फोटो उपलब्ध

229 AUY0566075
निर्वाचक का नाम : राजकुमार पाटले
पिता का नाम: छतराम पाटले
मकान संख्या : 121ख
उम्र : 39 लिंग : पुरुष
फोटो उपलब्ध

230 AUY0346254
निर्वाचक का नाम : चंद्रप्रकाश बारले
पिता का नाम: बिदेशी बारले
मकान संख्या : 121ग
उम्र : 37 लिंग : पुरुष
फोटो उपलब्ध

231 AUY0346205
निर्वाचक का नाम : राजेश कुमार पाटले
पिता का नाम: छतराम पाटले
मकान संख्या : 121/ख
उम्र : 38 लिंग : पुरुष
फोटो उपलब्ध

232 AUY1700384
निर्वाचक का नाम : प्रमोद कुमार पाटिल
पिता का नाम: शिवप्रसाद पाटिल
मकान संख्या : 121/क
उम्र : 30 लिंग : पुरुष
फोटो उपलब्ध

233 AUY1850387
निर्वाचक का नाम : चंद्राशेखर बारले
पिता का नाम: विदेशीराम बारले
मकान संख्या : 121 ग
उम्र : 27 लिंग : पुरुष
फोटो उपलब्ध

234 AUY0347435
निर्वाचक का नाम : राधिकाबाई पाटले
पति का नाम: तेरसराम पाटले
मकान संख्या : 121/ग
उम्र : 52 लिंग : महिला
फोटो उपलब्ध

235 FJH0427120
निर्वाचक का नाम : बिरीचराम
पिता का नाम: अमोली
मकान संख्या : 157
उम्र : 47 लिंग : पुरुष
फोटो उपलब्ध

236 FJH0427112
निर्वाचक का नाम : प्रमिलाबाई
पति का नाम: बिरीचराम
मकान संख्या : 157
उम्र : 40 लिंग : महिला
फोटो उपलब्ध

237 AUY2293652
निर्वाचक का नाम : शशिकांत पाटले
पिता का नाम: बिरिछ राम पाटले
मकान संख्या : 157
उम्र : 22 लिंग : पुरुष
फोटो उपलब्ध

238 AUY2331247
निर्वाचक का नाम : रंजु मीरी
पिता का नाम: संतोष कुमार मीरी
मकान संख्या : 166
उम्र : 23 लिंग : महिला
फोटो उपलब्ध

239 AUY2337905
निर्वाचक का नाम : समीर कुमार खुंटे
पिता का नाम: सम्मे लाल खुंटे
मकान संख्या : 199
उम्र : 21 लिंग : पुरुष
फोटो उपलब्ध

240 AUY2335404
निर्वाचक का नाम : सुप्रिया कुमारी सिदार
पिता का नाम: गौरी सिंग सिदार
मकान संख्या : हाऊस नं. 86
उम्र : 35 लिंग : महिला
फोटो उपलब्ध

241 AUY2329407
निर्वाचक का नाम : बृजपाल मिरी
पिता का नाम: बरसन लाल मिरी
मकान संख्या : हाऊस नं 114
उम्र : 22 लिंग : पुरुष
फोटो उपलब्ध

242 AUY2329472
निर्वाचक का नाम : पूनम मिरी
पति का नाम: सोनू कुमार मिरी
मकान संख्या : हाऊस नं 116
उम्र : 24 लिंग : महिला
फोटो उपलब्ध

243 AUY2319440
निर्वाचक का नाम : अल्का
पिता का नाम: योगेश्वर प्रसाद
मकान संख्या : हाउस नं.121/1
उम्र : 23 लिंग : महिला
फोटो उपलब्ध

244 AUY2319846
निर्वाचक का नाम : सुकन्या
पिता का नाम: योगेश्वर कर्ष
मकान संख्या : हाउस नं.121/1
उम्र : 21 लिंग : महिला
फोटो उपलब्ध

245 AUY2319887
निर्वाचक का नाम : ज्योति
पिता का नाम: जीवन लाल
मकान संख्या : हाउस नं.121/1
उम्र : 20 लिंग : महिला
फोटो उपलब्ध

246 AUY2319895
निर्वाचक का नाम : कृति
पिता का नाम: रामगोपाल
मकान संख्या : हाउस नं.121/2
उम्र : 22 लिंग : महिला
फोटो उपलब्ध

247 AUY2319937
निर्वाचक का नाम : रोशनी
पिता का नाम: संतोष कुमार
मकान संख्या : हाउस नं.121/2
उम्र : 20 लिंग : महिला
फोटो उपलब्ध

248 AUY0566109
निर्वाचक का नाम : नरेन्द्र कुमार लहरे
पिता का नाम: छतराम लहरे
मकान संख्या : ११३
उम्र : 37 लिंग : पुरुष
फोटो उपलब्ध

249 AUY0346288
निर्वाचक का नाम : राकेश कुमार मिरी
पिता का नाम: मोहरसाय मिरी
मकान संख्या : ११७
उम्र : 36 लिंग : पुरुष
फोटो उपलब्ध

250 AUY0346296
निर्वाचक का नाम : राजकुमारी पाटले
पति का नाम: संतोष कुमार पाटले
मकान संख्या : १२१/२
उम्र : 38 लिंग : महिला
फोटो उपलब्ध

251 AUY0346304
निर्वाचक का नाम : हेमलाल पाटले
पिता का नाम: पंचु पाटले
मकान संख्या : १२१/२
उम्र : 37 लिंग : पुरुष
फोटो उपलब्ध

252 AUY0346320
निर्वाचक का नाम : पीतर बाई बघेल
पति का नाम: दरसराम . बघेल
मकान संख्या : 122
उम्र : 60 लिंग : महिला
फोटो उपलब्ध

253 AUY0346312
निर्वाचक का नाम : दरसराम बघेल
पिता का नाम: साधराम .बघेल
मकान संख्या : 122
उम्र : 57 लिंग : पुरुष
फोटो उपलब्ध

254 AUY0346338
निर्वाचक का नाम : किशोर कुमार बघेल
पिता का नाम: दरसराम बघेल
मकान संख्या : 122
उम्र : 41 लिंग : पुरुष
फोटो उपलब्ध

255 AUY0346346
निर्वाचक का नाम : परसराम बघेल
पिता का नाम: साधराम बघेल
मकान संख्या : 123
उम्र : 62 लिंग : पुरुष
फोटो उपलब्ध

256 AUY0346353
निर्वाचक का नाम : त्रिवेणीबाई बघेल
पति का नाम: परसराम बघेल
मकान संख्या : 123
उम्र : 55 लिंग : महिला
फोटो उपलब्ध

257 AUY2076537
निर्वाचक का नाम : ओमप्रकाश बघेल
पिता का नाम: परस राम बघेल
मकान संख्या : 123
उम्र : 25 लिंग : पुरुष
फोटो उपलब्ध

258 AUY2289411
निर्वाचक का नाम : आरती बघेल
पति का नाम: ओम प्रकाश बघेल
मकान संख्या : 123
उम्र : 25 लिंग : महिला
फोटो उपलब्ध

259 AUY0346379
निर्वाचक का नाम : बहरतीनबाई बंजारे
पति का नाम: काशीराम बंजारे
मकान संख्या : 123/1
उम्र : 62 लिंग : महिला
फोटो उपलब्ध

260 AUY0346809
निर्वाचक का नाम : लक्ष्मण प्रसाद बंजारे
पिता का नाम: काशीराम बंजारे
मकान संख्या : 123/1
उम्र : 40 लिंग : पुरुष
फोटो उपलब्ध

261 AUY2007607
निर्वाचक का नाम : अंजली बंजारे
पति का नाम: लक्ष्मण प्रसाद बंजारे
मकान संख्या : 123/1
उम्र : 27 लिंग : महिला
फोटो उपलब्ध

262 AUY0346403
निर्वाचक का नाम : दाऊराम बंजारे
पिता का नाम: कारतिक . बंजारे
मकान संख्या : 124
उम्र : 54 लिंग : पुरुष
फोटो उपलब्ध

263 AUY0346411
निर्वाचक का नाम : जानकीबाई बंजारे
पति का नाम: दाऊराम बंजारे
मकान संख्या : 124
उम्र : 50 लिंग : महिला
फोटो उपलब्ध

264 AUY2549343
निर्वाचक का नाम : श्रेयस कुमार बंजारे
पिता का नाम: दाऊ राम बंजारे
मकान संख्या : 124
उम्र : 20 लिंग : पुरुष
फोटो उपलब्ध

265 AUY0346437
निर्वाचक का नाम : रामनारायण बंजारे
पिता का नाम: जनक . बंजारे
मकान संख्या : 125
उम्र : 68 लिंग : पुरुष
फोटो उपलब्ध

266 AUY0346445
निर्वाचक का नाम : फिरतराम बंजारे
पिता का नाम: जनक . बंजारे
मकान संख्या : 125
उम्र : 59 लिंग : पुरुष
फोटो उपलब्ध

267 AUY0346452
निर्वाचक का नाम : कमलाबाई बंजारे
पति का नाम: रामनारायण . बंजारे
मकान संख्या : 125
उम्र : 59 लिंग : महिला
फोटो उपलब्ध

268 AUY0346460
निर्वाचक का नाम : तेरसबाई बंजारे
पति का नाम: फिरतराम . बंजारे
मकान संख्या : 125
उम्र : 53 लिंग : महिला
फोटो उपलब्ध

269 AUY0346478
निर्वाचक का नाम : राजकुमार बंजारे
पिता का नाम: रामनारायण . बंजारे
मकान संख्या : 125
उम्र : 43 लिंग : पुरुष
फोटो उपलब्ध

270 AUY0346486
निर्वाचक का नाम : विमला बंजारे
पति का नाम: राजकूमार . बंजारे
मकान संख्या : 125
उम्र : 38 लिंग : महिला
फोटो उपलब्ध

271 AUY1264902
निर्वाचक का नाम : अरूण कुमार बंजारे
पिता का नाम: फिरतराम बंजारे
मकान संख्या : 125
उम्र : 35 लिंग : पुरुष
फोटो उपलब्ध

272 AUY1556158
निर्वाचक का नाम : बबीता बंजारे
पति का नाम: प्रिंस बंजारे
मकान संख्या : 125
उम्र : 32 लिंग : महिला
फोटो उपलब्ध

273 AUY1556166
निर्वाचक का नाम : रीतू बंजारे
पति का नाम: अरूण कुमार बंजारे
मकान संख्या : 125
उम्र : 31 लिंग : महिला
फोटो उपलब्ध

274 AUY1839299
निर्वाचक का नाम : सूर्य कांत
पिता का नाम: फिरत राम
मकान संख्या : 125
उम्र : 28 लिंग : पुरुष
फोटो उपलब्ध

275 AUY2282572
निर्वाचक का नाम : मनभावन बंजारे
पिता का नाम: फिरत राम बंजारे
मकान संख्या : 125
उम्र : 23 लिंग : पुरुष
फोटो उपलब्ध

276 AUY2453868
निर्वाचक का नाम : पूर्णिमा कुमारी बंजारे
पिता का नाम: फ़िरत राम बंजारे
मकान संख्या : 125
उम्र : 20 लिंग : महिला
फोटो उपलब्ध

277 AUY0346510
निर्वाचक का नाम : दशरथ पाटले
पिता का नाम: रामू . पाटले
मकान संख्या : 127
उम्र : 49 लिंग : पुरुष
फोटो उपलब्ध

278 AUY1433309
निर्वाचक का नाम : ममता पाटले
पति का नाम: दशरथ
मकान संख्या : 127
उम्र : 36 लिंग : महिला
फोटो उपलब्ध

279 AUY2555852
निर्वाचक का नाम : शबनम
पिता का नाम: दशरथ पाटले
मकान संख्या : 127
उम्र : 19 लिंग : महिला
फोटो उपलब्ध

280 AUY0346528
निर्वाचक का नाम : चुनू पाटले
पिता का नाम: कुन्जी . पाटले
मकान संख्या : 128
उम्र : 72 लिंग : पुरुष
फोटो उपलब्ध

281 AUY0346536
निर्वाचक का नाम : कमलबाई पाटले
पति का नाम: चूनू . पाटले
मकान संख्या : 128
उम्र : 66 लिंग : महिला
फोटो उपलब्ध

282 AUY0346544
निर्वाचक का नाम : व्यासराम पाटले
पिता का नाम: चुनुराम . पाटले
मकान संख्या : 128
उम्र : 43 लिंग : पुरुष
फोटो उपलब्ध

283 AUY0346551
निर्वाचक का नाम : मीनाबाई पाटले
पति का नाम: व्यासराम . पाटले
मकान संख्या : 128
उम्र : 40 लिंग : महिला
फोटो उपलब्ध

284 AUY1850221
निर्वाचक का नाम : अनिरुध्द कुमार पाटले
पिता का नाम: व्यासराम पाटले
मकान संख्या : 128
उम्र : 27 लिंग : पुरुष
फोटो उपलब्ध

285 AUY2262749
निर्वाचक का नाम : दीपान्जली पाटले
पति का नाम: अनिरूद्ध कुमार पाटले
मकान संख्या : 128
उम्र : 25 लिंग : महिला
फोटो उपलब्ध

286 AUY2146983
निर्वाचक का नाम : अनिता पाटले
पिता का नाम: ब्यास पाटले
मकान संख्या : 128
उम्र : 24 लिंग : महिला
फोटो उपलब्ध

287 AUY2264240
निर्वाचक का नाम : अनिषा पाटले
पिता का नाम: ब्यास राम पाटले
मकान संख्या : 128
उम्र : 22 लिंग : महिला
फोटो उपलब्ध

288 AUY2362903
निर्वाचक का नाम : सबीना कुमारी पाटले
पिता का नाम: ब्यास राम पाटले
मकान संख्या : 128
उम्र : 20 लिंग : महिला
फोटो उपलब्ध

289 AUY0346569
निर्वाचक का नाम : नानबाई बंजारे
पति का नाम: छेदुलाल . बंजारे
मकान संख्या : 129
उम्र : 70 लिंग : महिला
फोटो उपलब्ध

290 AUY1251701
निर्वाचक का नाम : रामप्यारे बंजारे
पिता का नाम: छेदूलाल बंजारे
मकान संख्या : 129
उम्र : 46 लिंग : पुरुष
फोटो उपलब्ध

291 AUY1433317
निर्वाचक का नाम : ईश्वरी बंजारे
पति का नाम: रामप्यारे
मकान संख्या : 129
उम्र : 38 लिंग : महिला
फोटो उपलब्ध

292 AUY2209427
निर्वाचक का नाम : रंजिता बंजारे
पिता का नाम: रामप्यारे बंजारे
मकान संख्या : 129
उम्र : 25 लिंग : महिला
फोटो उपलब्ध

293 AUY2221398
निर्वाचक का नाम : रंजना बंजारे
पिता का नाम: रामप्यारे बंजारे
मकान संख्या : 129
उम्र : 22 लिंग : महिला
फोटो उपलब्ध

294 AUY2556090
निर्वाचक का नाम : कुनाल बंजारे
पिता का नाम: रामप्यारे बंजारे
मकान संख्या : 129
उम्र : 19 लिंग : पुरुष
फोटो उपलब्ध

295 AUY0346585
निर्वाचक का नाम : बेदुलाल बजाज
पिता का नाम: उमेदी .बजाज
मकान संख्या : 130
उम्र : 70 लिंग : पुरुष
फोटो उपलब्ध

296 AUY1433325
निर्वाचक का नाम : रुकमणीबाई बजाज
पति का नाम: बेदु लाल
मकान संख्या : 130
उम्र : 62 लिंग : महिला
फोटो उपलब्ध

297 AUY0566125
निर्वाचक का नाम : कृपा शंकर बन्जारे फादर
पिता का नाम: बेदु लाल बंजारे
मकान संख्या : 130
उम्र : 38 लिंग : पुरुष
फोटो उपलब्ध

298 AUY1308634
निर्वाचक का नाम : रविशंकर बजाज
पिता का नाम: बेदूलाल बजाज
मकान संख्या : 130
उम्र : 35 लिंग : पुरुष
फोटो उपलब्ध

299 AUY2193803
निर्वाचक का नाम : शालू बंजारे
पति का नाम: कृपा शंकर बंजारे
मकान संख्या : 130
उम्र : 30 लिंग : महिला
फोटो उपलब्ध

300 AUY2549673
निर्वाचक का नाम : काजल
पति का नाम: रविशंकर बंजारे
मकान संख्या : 130
उम्र : 25 लिंग : महिला
फोटो उपलब्ध

301 AUY2548964
निर्वाचक का नाम : स्वाती कुमारी कर्ष
पिता का नाम: दिनेश कुमार कर्ष
मकान संख्या : 130
उम्र : 19 लिंग : महिला
फोटो उपलब्ध

302 AUY0346593
निर्वाचक का नाम : सुरेश बंजारे
पिता का नाम: रामसाय . बंजारे
मकान संख्या : 131
उम्र : 50 लिंग : पुरुष
फोटो उपलब्ध

303 AUY0346601
निर्वाचक का नाम : सुखीनबाई बंजारे
पति का नाम: सुरेश . बंजारे
मकान संख्या : 131
उम्र : 47 लिंग : महिला
फोटो उपलब्ध

304 AUY0346619
निर्वाचक का नाम : सीताराम बंजारे
पिता का नाम: रामसाय . बंजारे
मकान संख्या : 131
उम्र : 40 लिंग : पुरुष
फोटो उपलब्ध

305 AUY1793413
निर्वाचक का नाम : राहुल कुमार बंजारे
पिता का नाम: सुरेश कुमार बंजारे
मकान संख्या : 131
उम्र : 28 लिंग : पुरुष
फोटो उपलब्ध

306 AUY2438208
निर्वाचक का नाम : मधु बंजारे
पति का नाम: राहुल कुमार बंजारे
मकान संख्या : 131
उम्र : 23 लिंग : महिला
फोटो उपलब्ध

307 AUY0346817
निर्वाचक का नाम : अभय बजाज
पिता का नाम: कांशीराम बजाज
मकान संख्या : 131/1
उम्र : 36 लिंग : पुरुष
फोटो उपलब्ध

308 AUY2193761
निर्वाचक का नाम : बबिता बजाज
पति का नाम: अभय कुमार बजाज
मकान संख्या : 131/1
उम्र : 25 लिंग : महिला
फोटो उपलब्ध

309 AUY0346643
निर्वाचक का नाम : चैनबाई बंजारे
पति का नाम: फेकूलाल . बंजारे
मकान संख्या : 132
उम्र : 58 लिंग : महिला
फोटो उपलब्ध

310 AUY1354372
निर्वाचक का नाम : चन्द्रकुमार मिरी
पिता का नाम: तिलक मिरी
मकान संख्या : 132
उम्र : 31 लिंग : पुरुष
फोटो उपलब्ध

311 AUY1556174
निर्वाचक का नाम : गजेंद्र बंजारे
पिता का नाम: फेकूलाल बंजारे
मकान संख्या : 132
उम्र : 31 लिंग : पुरुष
फोटो उपलब्ध

312 AUY2415768
निर्वाचक का नाम : विमला मिरी
पति का नाम: चंद्रा कुमार मिरी
मकान संख्या : 132
उम्र : 26 लिंग : महिला
फोटो उपलब्ध

313 AUY2163863
निर्वाचक का नाम : कविता बंजारे
पति का नाम: गजेंद्र बंजारे
मकान संख्या : 132
उम्र : 24 लिंग : महिला
फोटो उपलब्ध

314 AUY2154078
निर्वाचक का नाम : चंद्रशेखर मीरी
पिता का नाम: तिलकराम मीरी
मकान संख्या : 132
उम्र : 23 लिंग : पुरुष
फोटो उपलब्ध

315 AUY2264729
निर्वाचक का नाम : देव कुमार मिरी
पिता का नाम: तिलक राम मिरी
मकान संख्या : 132क
उम्र : 24 लिंग : पुरुष
फोटो उपलब्ध

316 AUY2262871
निर्वाचक का नाम : राजकुमार मिरी
पिता का नाम: तिलक राम मिरी
मकान संख्या : 132क
उम्र : 24 लिंग : पुरुष
फोटो उपलब्ध

317 AUY0346668
निर्वाचक का नाम : बिरीचबाई मिरी
पति का नाम: परस राम मिरी
मकान संख्या : 133
उम्र : 80 लिंग : महिला
फोटो उपलब्ध

318 AUY0346676
निर्वाचक का नाम : सुरज प्रकाश मिरी
पिता का नाम: परसराम . मिरी
मकान संख्या : 133
उम्र : 39 लिंग : पुरुष
फोटो उपलब्ध

319 AUY0346684
निर्वाचक का नाम : माधवलाल मिरी
पिता का नाम: परसराम . मिरी
मकान संख्या : 133
उम्र : 38 लिंग : पुरुष
फोटो उपलब्ध

320 AUY1268820
निर्वाचक का नाम : सविता मिरी
पति का नाम: माधवलाल गिरी
मकान संख्या : 133
उम्र : 38 लिंग : महिला
फोटो उपलब्ध

321 AUY1556182
निर्वाचक का नाम : सुभाष चंद्र मिरी
पिता का नाम: परसराम मिरी
मकान संख्या : 133
उम्र : 34 लिंग : पुरुष
फोटो उपलब्ध

322 AUY1740851
निर्वाचक का नाम : सरिता मिरी
पति का नाम: सुभाष कुमार मिरी
मकान संख्या : 133
उम्र : 32 लिंग : महिला
फोटो उपलब्ध

323 AUY2439925
निर्वाचक का नाम : ग्रेसी मार्टिन
पिता का नाम: सूरज प्रकाश मार्टिन
मकान संख्या : 133
उम्र : 20 लिंग : महिला
फोटो उपलब्ध

324 AUY0566166
निर्वाचक का नाम : सुखीबाई कर्ष
पति का नाम: श्यामलाल कर्ष
मकान संख्या : 134
उम्र : 64 लिंग : महिला
फोटो उपलब्ध

325 AUY0566174
निर्वाचक का नाम : ओंकार प्रसाद कर्ष
पिता का नाम: श्यामलाल कर्ष
मकान संख्या : 134
उम्र : 42 लिंग : पुरुष
फोटो उपलब्ध

326 AUY1354380
निर्वाचक का नाम : राधिका कर्ष
पति का नाम: ओंकार कर्ष
मकान संख्या : 134
उम्र : 33 लिंग : महिला
फोटो उपलब्ध

327 AUY0346692
निर्वाचक का नाम : नारायण प्रसाद निर्मलकर
पिता का नाम: मनक निर्मलकर
मकान संख्या : 135
उम्र : 75 लिंग : पुरुष
फोटो उपलब्ध

328 AUY0346718
निर्वाचक का नाम : प्रहलाद निर्मलकर
पिता का नाम: नारायण प्रसाद निर्मलकर
मकान संख्या : 135
उम्र : 58 लिंग : पुरुष
फोटो उपलब्ध

329 AUY0346726
निर्वाचक का नाम : सुकुमारी निर्मलकर
पति का नाम: प्रहलाद निर्मलकर
मकान संख्या : 135
उम्र : 55 लिंग : महिला
फोटो उपलब्ध

330 AUY0346734
निर्वाचक का नाम : रत्नाबाई निर्मलकर
पति का नाम: गोपाल निर्मलकर
मकान संख्या : 135
उम्र : 53 लिंग : महिला
फोटो उपलब्ध

331 AUY0346742
निर्वाचक का नाम : जैयपाल निर्मलकर
पिता का नाम: नारायण प्रसाद .निर्मलकर
मकान संख्या : 135
उम्र : 53 लिंग : पुरुष
फोटो उपलब्ध

332 AUY0346759
निर्वाचक का नाम : गीताबाई निर्मलकर
पति का नाम: जैंपाल .निर्मलकर
मकान संख्या : 135
उम्र : 50 लिंग : महिला
फोटो उपलब्ध

333 AUY2007763
निर्वाचक का नाम : गौतम गणेश बरेठ
पिता का नाम: प्रहलाद बरेठ
मकान संख्या : 135
उम्र : 30 लिंग : पुरुष
फोटो उपलब्ध

334 AUY1793355
निर्वाचक का नाम : रविशंकर निर्मलकर
पिता का नाम: गोपाल प्रसाद निर्मलकर
मकान संख्या : 135
उम्र : 28 लिंग : पुरुष
फोटो उपलब्ध

335 AUY1850247
निर्वाचक का नाम : अमन कुमार
पिता का नाम: प्रहलाद निर्मलकर
मकान संख्या : 135
उम्र : 27 लिंग : पुरुष
फोटो उपलब्ध

336 AUY1850254
निर्वाचक का नाम : टिंकल कुमार
पिता का नाम: जयपाल निर्मलकर
मकान संख्या : 135
उम्र : 27 लिंग : पुरुष
फोटो उपलब्ध

337 AUY2147049
निर्वाचक का नाम : वंदना रानी निर्मलकर
पिता का नाम: प्रहलाद निर्मलकर
मकान संख्या : 135
उम्र : 24 लिंग : महिला
फोटो उपलब्ध

338 AUY2282333
निर्वाचक का नाम : रानी निर्मलकर
पिता का नाम: जयपाल निर्मलकर
मकान संख्या : 135
उम्र : 24 लिंग : महिला
फोटो उपलब्ध

339 AUY2565125
निर्वाचक का नाम : दुर्गा निर्मलकर
पति का नाम: रविशंकर निर्मलकर
मकान संख्या : 135
उम्र : 23 लिंग : महिला
फोटो उपलब्ध

340 AUY2259893
निर्वाचक का नाम : सुरज कुमार कर्ष
पिता का नाम: गोपाल प्रसाद कर्ष
मकान संख्या : 135
उम्र : 22 लिंग : पुरुष
फोटो उपलब्ध

341 AUY0346767
निर्वाचक का नाम : पुरातन बाई कर्ष
पति का नाम: सहरता कर्ष
मकान संख्या : 136
उम्र : 40 लिंग : महिला
फोटो उपलब्ध

342 AUY0346783
निर्वाचक का नाम : महेतरीनबाई कर्ष
पति का नाम: खोलबहरा कर्ष
मकान संख्या : 137
उम्र : 55 लिंग : महिला
फोटो उपलब्ध

343 AUY1432947
निर्वाचक का नाम : राजेश कुमार कर्ष
पिता का नाम: बेचूराम कर्ष
मकान संख्या : 137
उम्र : 42 लिंग : पुरुष
फोटो उपलब्ध

344 AUY1196252
निर्वाचक का नाम : अजय बंजारे
पिता का नाम: साधराम बजारे
मकान संख्या : 137
उम्र : 35 लिंग : पुरुष
फोटो उपलब्ध

345 AUY2193498
निर्वाचक का नाम : सीमा बंजारे
पति का नाम: अजय कुमार बंजारे
मकान संख्या : 137
उम्र : 33 लिंग : महिला
फोटो उपलब्ध

346 AUY2454023
निर्वाचक का नाम : रोशनी कुमारी कर्ष
पिता का नाम: राजेश कुमार कर्ष
मकान संख्या : 137
उम्र : 20 लिंग : महिला
फोटो उपलब्ध

347 AUY2602100
निर्वाचक का नाम : लता बंजारे
पति का नाम: अशोक कुमार बंजारे
मकान संख्या : 137क
उम्र : 32 लिंग : महिला
फोटो उपलब्ध

348 AUY0346791
निर्वाचक का नाम : जानकुवर बंजारे
पति का नाम: साधराम .बंजारे
मकान संख्या : 137क
उम्र : 51 लिंग : महिला
फोटो उपलब्ध

349 FJH0428169
निर्वाचक का नाम : साधराम बंजारे
पिता का नाम: छेदीलाल
मकान संख्या : 137/क
उम्र : 55 लिंग : पुरुष
फोटो उपलब्ध

350 FJH0427286
निर्वाचक का नाम : गेंदबाई मिरी
पति का नाम: तिलक मिरी
मकान संख्या : १३२क
उम्र : 60 लिंग : महिला
फोटो उपलब्ध

351 AUY0566208
निर्वाचक का नाम : गोपाल प्रसाद निर्मलकर
पिता का नाम: नारायण प्रसाद निर्मलकर
मकान संख्या : १३५
उम्र : 54 लिंग : पुरुष
फोटो उपलब्ध

352 AUY0346866
निर्वाचक का नाम : ललिता निर्मलकर
पति का नाम: गोपाल प्रसाद निर्मलकर
मकान संख्या : १३५
उम्र : 45 लिंग : महिला
फोटो उपलब्ध

353 AUY1199926
निर्वाचक का नाम : दिनेश कुमार कर्ष
पिता का नाम: खोलबहरा कर्ष
मकान संख्या : १३७
उम्र : 41 लिंग : पुरुष
फोटो उपलब्ध

354 AUY0346825
निर्वाचक का नाम : प्रिंस बंजारे
पिता का नाम: रामनारायण बंजारे
मकान संख्या : १२५
उम्र : 39 लिंग : पुरुष
फोटो उपलब्ध

355 AUY0346874
निर्वाचक का नाम : फुलेश्वरी कर्ष
पति का नाम: दिनेश कुमार कर्ष
मकान संख्या : १३७
उम्र : 39 लिंग : महिला
फोटो उपलब्ध

356 AUY0346858
निर्वाचक का नाम : ललिता मिरी
पति का नाम: सुरजप्रकाश मिरी
मकान संख्या : १३३
उम्र : 39 लिंग : महिला
फोटो उपलब्ध

357 AUY0346833
निर्वाचक का नाम : कौशिल्या बंजारे
पति का नाम: सीताराम बंजारे
मकान संख्या : १३१
उम्र : 37 लिंग : महिला
फोटो उपलब्ध

358 FJH0427765
निर्वाचक का नाम : अशोक बंजारे
पिता का नाम: साधराम बंजारे
मकान संख्या : १३७क
उम्र : 37 लिंग : पुरुष
फोटो उपलब्ध

359 AUY0566190
निर्वाचक का नाम : ममता बंजारे
पति का नाम: संतोष बंजारे
मकान संख्या : १३१
उम्र : 36 लिंग : महिला
फोटो उपलब्ध

360 AUY0346841
निर्वाचक का नाम : फुलकुंवर मिरी
पति का नाम: तिलक मिरी
मकान संख्या : १३२/१
उम्र : 70 लिंग : महिला
फोटो उपलब्ध

361 AUY0346882
निर्वाचक का नाम : अनुज बंजारे
पिता का नाम: संतराम बंजारे
मकान संख्या : 138
उम्र : 62 लिंग : पुरुष
फोटो उपलब्ध

362 AUY0346890
निर्वाचक का नाम : महेतरीन बंजारे
पति का नाम: अनुज बंजारे
मकान संख्या : 138
उम्र : 55 लिंग : महिला
फोटो उपलब्ध

363 AUY0566216
निर्वाचक का नाम : मुकेश बंजारे
पिता का नाम: अनुज बंजारे
मकान संख्या : 138
उम्र : 42 लिंग : पुरुष
फोटो उपलब्ध

364 AUY2195295
निर्वाचक का नाम : पुष्पा बंजारे
पिता का नाम: अनुज राम बंजारे
मकान संख्या : 138
उम्र : 37 लिंग : महिला
फोटो उपलब्ध

365 AUY1556190
निर्वाचक का नाम : उत्तमबाई बंजारे
पति का नाम: मुकेश बंजारे
मकान संख्या : 138
उम्र : 36 लिंग : महिला
फोटो उपलब्ध

366 AUY1850296
निर्वाचक का नाम : मनीष कुमार बंजारे
पिता का नाम: अनुजराम बंजारे
मकान संख्या : 138
उम्र : 28 लिंग : पुरुष
फोटो उपलब्ध

367 AUY2163848
निर्वाचक का नाम : महेश राम बंजारे
पिता का नाम: अनुजराम बंजारे
मकान संख्या : 138
उम्र : 23 लिंग : पुरुष
फोटो उपलब्ध

368 FJH0427302
निर्वाचक का नाम : गोबरधन लहरे
पिता का नाम: कासीराम
मकान संख्या : 139
उम्र : 65 लिंग : पुरुष
फोटो उपलब्ध

369 AUY0346916
निर्वाचक का नाम : तिहारीन बाई
पति का नाम: कन्हैया
मकान संख्या : 139
उम्र : 40 लिंग : महिला
फोटो उपलब्ध

370 AUY1556208
निर्वाचक का नाम : कौशिल्या कर्ष
पति का नाम: भूपेंद्र कर्ष
मकान संख्या : 139
उम्र : 38 लिंग : महिला
फोटो उपलब्ध

371 AUY1354232
निर्वाचक का नाम : विजयेन्द्र कर्ष
पिता का नाम: हेतराम कर्ष
मकान संख्या : 139
उम्र : 33 लिंग : पुरुष
फोटो उपलब्ध

372 AUY1438696
निर्वाचक का नाम : शिवनारायण बरेठ
पिता का नाम: रामकृष्ण बरेठ
मकान संख्या : 139
उम्र : 31 लिंग : पुरुष
फोटो उपलब्ध

373 AUY1793348
निर्वाचक का नाम : सावित्री बाई कर्ष
पति का नाम: संजीव कुमार कर्ष
मकान संख्या : 139
उम्र : 31 लिंग : महिला
फोटो उपलब्ध

374 AUY1556216
निर्वाचक का नाम : धीरज कर्ष
पिता का नाम: उमेंदराम कर्ष
मकान संख्या : 139
उम्र : 30 लिंग : पुरुष
फोटो उपलब्ध

375 AUY2443919
निर्वाचक का नाम : गोविंद लहरे
पिता का नाम: समारू लहरे
मकान संख्या : 139
उम्र : 24 लिंग : पुरुष
फोटो उपलब्ध

376 AUY2441327
निर्वाचक का नाम : सरवन कुमार लहरे
पिता का नाम: समरू लहरे
मकान संख्या : 139
उम्र : 20 लिंग : पुरुष
फोटो उपलब्ध

377 AUY2275246
निर्वाचक का नाम : चंद्रिका बाई कर्ष
पति का नाम: नेत राम कर्ष
मकान संख्या : 139ग
उम्र : 61 लिंग : महिला
फोटो उपलब्ध

378 AUY2282911
निर्वाचक का नाम : शत्रुघन लाल कर्ष
पिता का नाम: नेतराम कर्ष
मकान संख्या : 139ग
उम्र : 39 लिंग : पुरुष
फोटो उपलब्ध

379 AUY2282838
निर्वाचक का नाम : शारदा कर्ष
पति का नाम: शत्रुघन लाल कर्ष
मकान संख्या : 139ग
उम्र : 29 लिंग : महिला
फोटो उपलब्ध

380 AUY2556793
निर्वाचक का नाम : स्वाती
पिता का नाम: दरस राम कर्ष
मकान संख्या : 139ग
उम्र : 19 लिंग : महिला
फोटो उपलब्ध

381 AUY2164226
निर्वाचक का नाम : सुस्मिता कर्ष
पिता का नाम: दरशराम कर्ष
मकान संख्या : 139 /ग
उम्र : 23 लिंग : महिला
फोटो उपलब्ध

382 AUY2305571
निर्वाचक का नाम : शिव सागर
पिता का नाम: फूलसाय
मकान संख्या : 139क
उम्र : 24 लिंग : पुरुष
फोटो उपलब्ध

383 AUY0347039
निर्वाचक का नाम : मंगली कर्ष
पति का नाम: ननकीदाऊ कर्ष
मकान संख्या : 139ग
उम्र : 82 लिंग : महिला
फोटो उपलब्ध

384 AUY0346999
निर्वाचक का नाम : रामाधार कर्ष
पिता का नाम: छोटू कर्ष
मकान संख्या : 139ख
उम्र : 72 लिंग : पुरुष
फोटो उपलब्ध

385 AUY1433390
निर्वाचक का नाम : कचराबाई कर्ष
पति का नाम: रामलाल
मकान संख्या : 139क
उम्र : 72 लिंग : महिला
फोटो उपलब्ध

386 AUY0347005
निर्वाचक का नाम : नान्हेबाई कर्ष
पति का नाम: रामाधार कर्ष
मकान संख्या : 139ख
उम्र : 68 लिंग : महिला
फोटो उपलब्ध

387 AUY0347047
निर्वाचक का नाम : छतराम कर्ष
पिता का नाम: ननकीदाऊ कर्ष
मकान संख्या : 139ग
उम्र : 60 लिंग : पुरुष
फोटो उपलब्ध

388 AUY0346932
निर्वाचक का नाम : मेमबाई कर्ष
पति का नाम: खधरु कर्ष
मकान संख्या : 139क
उम्र : 60 लिंग : महिला
फोटो उपलब्ध

389 AUY0347054
निर्वाचक का नाम : जगबाई कर्ष
पति का नाम: छतराम कर्ष
मकान संख्या : 139ग
उम्र : 57 लिंग : महिला
फोटो उपलब्ध

390 AUY0347062
निर्वाचक का नाम : हेतराम कर्ष
पिता का नाम: ननकीदाऊ कर्ष
मकान संख्या : 139ग
उम्र : 56 लिंग : पुरुष
फोटो उपलब्ध

391 AUY0346940
निर्वाचक का नाम : फूलसाय कर्ष
पिता का नाम: रामलाल कर्ष
मकान संख्या : 139क
उम्र : 53 लिंग : पुरुष
फोटो उपलब्ध

392 AUY0347088
निर्वाचक का नाम : ऊमेन्दराम कर्ष
पिता का नाम: ननकीदाऊ कर्ष
मकान संख्या : 139ग
उम्र : 52 लिंग : पुरुष
फोटो उपलब्ध

393 AUY0347070
निर्वाचक का नाम : सीताबाई कर्ष
पति का नाम: हेतराम कर्ष
मकान संख्या : 139ग
उम्र : 49 लिंग : महिला
फोटो उपलब्ध

394 FJH0427849
निर्वाचक का नाम : दरसराम
पिता का नाम: ननकीदाऊ
मकान संख्या : 139ग
उम्र : 49 लिंग : पुरुष
फोटो उपलब्ध

395 AUY0346957
निर्वाचक का नाम : रामकृष्ण कर्ष
पिता का नाम: रामलाल कर्ष
मकान संख्या : 139क
उम्र : 48 लिंग : पुरुष
फोटो उपलब्ध

396 AUY0346965
निर्वाचक का नाम : इतवारा कर्ष
पति का नाम: फूलसाय कर्ष
मकान संख्या : 139क
उम्र : 47 लिंग : महिला
फोटो उपलब्ध

397 AUY0347096
निर्वाचक का नाम : सावित्रीबाई कर्ष
पति का नाम: उमेंद कर्ष
मकान संख्या : 139ग
उम्र : 47 लिंग : महिला
फोटो उपलब्ध

398 AUY0346973
निर्वाचक का नाम : गेंदबाई कर्ष
पति का नाम: रामकृष्ण कर्ष
मकान संख्या : 139क
उम्र : 46 लिंग : महिला
फोटो उपलब्ध

399 AUY0347104
निर्वाचक का नाम : हंसबाई कर्ष
पति का नाम: दरसराम कर्ष
मकान संख्या : 139ग
उम्र : 41 लिंग : महिला
फोटो उपलब्ध

400 AUY0347112
निर्वाचक का नाम : शिवकुमार कर्ष
पिता का नाम: छतराम कर्ष
मकान संख्या : 139ग
उम्र : 41 लिंग : पुरुष
फोटो उपलब्ध

401 FJH0427294
निर्वाचक का नाम : संजीव कुमार कर्ष
पिता का नाम: छतराम कर्ष
मकान संख्या : 139ग
उम्र : 41 लिंग : पुरुष
फोटो उपलब्ध

402 AUY0346981
निर्वाचक का नाम : भूपेन्द्रकुमार कर्ष
पिता का नाम: रामलाल कर्ष
मकान संख्या : 139क
उम्र : 38 लिंग : पुरुष
फोटो उपलब्ध

403 AUY0347013
निर्वाचक का नाम : कमल कुमार कर्ष
पिता का नाम: रामाधार कर्ष
मकान संख्या : 139ख
उम्र : 38 लिंग : पुरुष
फोटो उपलब्ध

404 AUY1325992
निर्वाचक का नाम : गंगाबाई कर्ष
पिता का नाम: शिवकुमार कर्ष
मकान संख्या : 139ग
उम्र : 36 लिंग : महिला
फोटो उपलब्ध

405 AUY1850379
निर्वाचक का नाम : सत्येन्द्र कुमार कर्ष
पिता का नाम: हेतराम कर्ष
मकान संख्या : 139ग
उम्र : 27 लिंग : पुरुष
फोटो उपलब्ध

406 AUY1251727
निर्वाचक का नाम : गुरबारी निर्मलकर
पति का नाम: कमल कुमार निर्मलकर
मकान संख्या : 139 ख
उम्र : 35 लिंग : महिला
फोटो उपलब्ध

407 AUY0566224
निर्वाचक का नाम : रामलखन निर्मलकर
पिता का नाम: शिवप्रसाद निर्मलकर
मकान संख्या : 140
उम्र : 57 लिंग : पुरुष
फोटो उपलब्ध

408 AUY1326008
निर्वाचक का नाम : मानकीबाई निरमलकर
पति का नाम: रामलखन निरमलकर
मकान संख्या : 140
उम्र : 39 लिंग : महिला
फोटो उपलब्ध

409 AUY1793280
निर्वाचक का नाम : ज्योति साधना निर्मलकर
पिता का नाम: रामलखन निर्मलकर
मकान संख्या : 140
उम्र : 34 लिंग : महिला
फोटो उपलब्ध

410 AUY1354240
निर्वाचक का नाम : मनराखन निर्मलकर
पिता का नाम: रामलखन निर्मलकर
मकान संख्या : 140
उम्र : 31 लिंग : पुरुष
फोटो उपलब्ध

411 AUY2147015
निर्वाचक का नाम : गिरिजाशंकर निर्मलकर
पिता का नाम: रामलखन निर्मलकर
मकान संख्या : 140
उम्र : 23 लिंग : पुरुष
फोटो उपलब्ध

412 AUY1433408
निर्वाचक का नाम : तिरीथराम बरेठ
पिता का नाम: बोधीराम बरेठ
मकान संख्या : 141
उम्र : 53 लिंग : पुरुष
फोटो उपलब्ध

413 AUY1433416
निर्वाचक का नाम : तिरीथबाई बरेठ
पति का नाम: तिरीथराम बरेठ
मकान संख्या : 141
उम्र : 49 लिंग : महिला
फोटो उपलब्ध

414 AUY2548915
निर्वाचक का नाम : जयंती कुमारी बरेठ
पति का नाम: मनमोहन बरेठ
मकान संख्या : 141
उम्र : 34 लिंग : महिला
फोटो उपलब्ध

415 AUY1556224
निर्वाचक का नाम : मनमोहन बरेठ
पिता का नाम: तिरीथराम बरेठ
मकान संख्या : 141
उम्र : 32 लिंग : पुरुष
फोटो उपलब्ध

416 AUY0347120
निर्वाचक का नाम : घासीराम निर्मलकर
पिता का नाम: भूषण . निर्मलकर
मकान संख्या : 142
उम्र : 42 लिंग : पुरुष
फोटो उपलब्ध

417 AUY0347138
निर्वाचक का नाम : धनेशवरीबाई निर्मलकर
पति का नाम: घांसीराम निर्मलकर
मकान संख्या : 142
उम्र : 38 लिंग : महिला
फोटो उपलब्ध

418 AUY1432905
निर्वाचक का नाम : आकृति बरेठ
पति का नाम: कौशल बरेठ
मकान संख्या : 142
उम्र : 34 लिंग : महिला
फोटो उपलब्ध

419 AUY1433077
निर्वाचक का नाम : लता निर्मलकर निर्ममलकर
पति का नाम: फेकन लाल
मकान संख्या : 142
उम्र : 33 लिंग : महिला
फोटो उपलब्ध

420 AUY0347336
निर्वाचक का नाम : महेतरीन बरेठ
पति का नाम: भूषण बरेठ
मकान संख्या : 142/क
उम्र : 60 लिंग : महिला
फोटो उपलब्ध

421 AUY1433424
निर्वाचक का नाम : उदेराम पाटले
पिता का नाम: अमोल
मकान संख्या : 143
उम्र : 56 लिंग : पुरुष
फोटो उपलब्ध

422 AUY0347146
निर्वाचक का नाम : कचराबाई पाटले
पति का नाम: उदेराम पाटले
मकान संख्या : 143
उम्र : 55 लिंग : महिला
फोटो उपलब्ध

423 AUY0347153
निर्वाचक का नाम : राजीव कुमार पाटले
पिता का नाम: उदे पाटले
मकान संख्या : 143
उम्र : 38 लिंग : पुरुष
फोटो उपलब्ध

424 AUY0347161
निर्वाचक का नाम : संजीव कुमार पाटले
पिता का नाम: उदेराम पाटले
मकान संख्या : 143
उम्र : 37 लिंग : पुरुष
फोटो उपलब्ध

425 AUY0347179
निर्वाचक का नाम : गीता पाटले
पति का नाम: राजीव कुमार पाटले
मकान संख्या : 143
उम्र : 37 लिंग : महिला
फोटो उपलब्ध

426 AUY1556240
निर्वाचक का नाम : धिरेन्द्र पाटले
पिता का नाम: उदेराम पाटले
मकान संख्या : 143
उम्र : 34 लिंग : पुरुष
फोटो उपलब्ध

427 AUY1556265
निर्वाचक का नाम : राजेन्द्र पाटेल
पिता का नाम: उदेराम पाटेल
मकान संख्या : 143
उम्र : 34 लिंग : पुरुष
फोटो उपलब्ध

428 AUY1556281
निर्वाचक का नाम : ममता पाटले
पति का नाम: संजीव पाटले
मकान संख्या : 143
उम्र : 33 लिंग : महिला
फोटो उपलब्ध

429 AUY1556257
निर्वाचक का नाम : सरस्वती पाटले
पति का नाम: धिरेन्द्र पाटले
मकान संख्या : 143
उम्र : 31 लिंग : महिला
फोटो उपलब्ध

430 AUY1556273
निर्वाचक का नाम : अंजली पाटले
पति का नाम: राजेन्द्र पाटले
मकान संख्या : 143
उम्र : 31 लिंग : महिला
फोटो उपलब्ध

431 AUY0347187
निर्वाचक का नाम : रामप्यारे पाटले
पिता का नाम: अमोल पाटले
मकान संख्या : 144
उम्र : 74 लिंग : पुरुष
फोटो उपलब्ध

432 AUY0347195
निर्वाचक का नाम : जमुनाबाई पाटले
पति का नाम: रामप्यारे पाटले
मकान संख्या : 144
उम्र : 70 लिंग : महिला
फोटो उपलब्ध

433 AUY0347203
निर्वाचक का नाम : रामेश्वर पाटले
पिता का नाम: रामप्यारे पाटले
मकान संख्या : 144
उम्र : 37 लिंग : पुरुष
फोटो उपलब्ध

434 AUY1635580
निर्वाचक का नाम : पिंकी पाटले
पति का नाम: परमेश्वर पाटले
मकान संख्या : 144
उम्र : 31 लिंग : महिला
फोटो उपलब्ध

435 AUY1880152
निर्वाचक का नाम : भुने श्वर
पिता का नाम: राम प्यारे
मकान संख्या : 144
उम्र : 29 लिंग : पुरुष
फोटो उपलब्ध

436 AUY2559011
निर्वाचक का नाम : शोभा कुमारी
पति का नाम: भुनेश्वर पाटले
मकान संख्या : 144
उम्र : 22 लिंग : महिला
फोटो उपलब्ध

437 AUY0347237
निर्वाचक का नाम : रामकुमार पाटले
पिता का नाम: रामप्रसा पाटले
मकान संख्या : 145
उम्र : 41 लिंग : पुरुष
फोटो उपलब्ध

438 AUY1433432
निर्वाचक का नाम : श्यामबाई पाटले
पति का नाम: रामकुमार
मकान संख्या : 145
उम्र : 35 लिंग : महिला
फोटो उपलब्ध

439 AUY0347245
निर्वाचक का नाम : जुगरीबाइ खूटें
पति का नाम: महेत्तर खूटें
मकान संख्या : 146
उम्र : 75 लिंग : महिला
फोटो उपलब्ध

440 AUY0347252
निर्वाचक का नाम : दयाराम खूटें
पिता का नाम: करिया . खूटें
मकान संख्या : 146
उम्र : 72 लिंग : पुरुष
फोटो उपलब्ध

441 AUY0347260
निर्वाचक का नाम : कौशिल्याबाई खूटें
पति का नाम: दयाराम खूटें
मकान संख्या : 146
उम्र : 70 लिंग : महिला
फोटो उपलब्ध

442 AUY0347278
निर्वाचक का नाम : महगूप्रसाद खूटें
पिता का नाम: दयाराम . खूटें
मकान संख्या : 146
उम्र : 49 लिंग : पुरुष
फोटो उपलब्ध

443 AUY0347286
निर्वाचक का नाम : सुक्रिताबाई खूटें
पति का नाम: मंहगूप्रसाद . खूटें
मकान संख्या : 146
उम्र : 39 लिंग : महिला
फोटो उपलब्ध

444 AUY1438704
निर्वाचक का नाम : दारासिंह
पिता का नाम: दयाराम
मकान संख्या : 146
उम्र : 31 लिंग : पुरुष
फोटो उपलब्ध

445 AUY2230977
निर्वाचक का नाम : संदीप कुमार पाटले
अन्य: मंजुलता पाटले
मकान संख्या : 146
उम्र : 27 लिंग : पुरुष
फोटो उपलब्ध

446 AUY1308519
निर्वाचक का नाम : शांतिलाल पाटले
पिता का नाम: बुड़गा पाटले
मकान संख्या : 146/1
उम्र : 59 लिंग : पुरुष
फोटो उपलब्ध

447 FJH0427427
निर्वाचक का नाम : प्रदीप कुमार पाटले
पिता का नाम: शांतिलाल पाटले
मकान संख्या : 147
उम्र : 39 लिंग : पुरुष
फोटो उपलब्ध

448 AUY1556331
निर्वाचक का नाम : मंजुलता पाटले
अन्य: शांति लाल पाटले
मकान संख्या : 147
उम्र : 31 लिंग : महिला
फोटो उपलब्ध

449 AUY2421881
निर्वाचक का नाम : तानिया पाटले
पिता का नाम: प्रदीप कुमार पाटले
मकान संख्या : 147
उम्र : 20 लिंग : महिला
फोटो उपलब्ध

450 AUY1268937
निर्वाचक का नाम : मुकेश चेतन
पिता का नाम: ईतवारी चेतन
मकान संख्या : 149
उम्र : 36 लिंग : पुरुष
फोटो उपलब्ध

451 AUY1850262
निर्वाचक का नाम : बादल चेतन
पिता का नाम: मंगल प्रसाद
मकान संख्या : 149
उम्र : 29 लिंग : पुरुष
फोटो उपलब्ध

452 AUY2017242
निर्वाचक का नाम : निशा चेतन
पिता का नाम: इतवारी चेतन
मकान संख्या : 149
उम्र : 28 लिंग : महिला
फोटो उपलब्ध

453 AUY2017259
निर्वाचक का नाम : संदीप चेतन
पिता का नाम: इतवारी चेतन
मकान संख्या : 149
उम्र : 27 लिंग : पुरुष
फोटो उपलब्ध

454 AUY1196294
निर्वाचक का नाम : राजेश कुमार चेतन
पिता का नाम: मंगल चेतन
मकान संख्या : 149के
उम्र : 35 लिंग : पुरुष
फोटो उपलब्ध

455 AUY2200483
निर्वाचक का नाम : रोहित कुमार चेतन
पिता का नाम: मंगल राम चेतन
मकान संख्या : 149के
उम्र : 23 लिंग : पुरुष
फोटो उपलब्ध

456 AUY2125680
निर्वाचक का नाम : विनय कुमार चेतन
पिता का नाम: संतोष कुमार चेतन
मकान संख्या : 149/क
उम्र : 24 लिंग : पुरुष
फोटो उपलब्ध

457 AUY2164168
निर्वाचक का नाम : निखिल कुमार चेतन
पिता का नाम: संतोष कुमार चेतन
मकान संख्या : 149 क
उम्र : 24 लिंग : पुरुष
फोटो उपलब्ध

458 AUY1308493
निर्वाचक का नाम : मंगल चेतन
पिता का नाम: पूरन चेतन
मकान संख्या : 149क
उम्र : 55 लिंग : पुरुष
फोटो उपलब्ध

459 AUY1433440
निर्वाचक का नाम : सुनाईर्बाई चेतन
पति का नाम: मंगल
मकान संख्या : 149क
उम्र : 51 लिंग : महिला
फोटो उपलब्ध

460 AUY1635622
निर्वाचक का नाम : उमेश कुमार चेतन
पिता का नाम: इतवारी चेतन
मकान संख्या : 149/क
उम्र : 35 लिंग : पुरुष
फोटो उपलब्ध

461 FJH0427260
निर्वाचक का नाम : रामकुमार
पिता का नाम: चैतराम
मकान संख्या : 151
उम्र : 42 लिंग : पुरुष
फोटो उपलब्ध

462 AUY0347302
निर्वाचक का नाम : देवकुमारी पाटले
पति का नाम: रामकुमार . पाटले
मकान संख्या : 151
उम्र : 38 लिंग : महिला
फोटो उपलब्ध

463 FJH0426163
निर्वाचक का नाम : उमेश कुमार
पिता का नाम: चैतराम
मकान संख्या : 151
उम्र : 37 लिंग : पुरुष
फोटो उपलब्ध

464 AUY1265214
निर्वाचक का नाम : बसंती पाटले
पति का नाम: उमेश पाटले
मकान संख्या : 151
उम्र : 36 लिंग : महिला
फोटो उपलब्ध

465 AUY2337426
निर्वाचक का नाम : देवेश कुमार पाटले
पिता का नाम: राम कुमार पाटले
मकान संख्या : 151
उम्र : 21 लिंग : पुरुष
फोटो उपलब्ध

466 AUY0566240
निर्वाचक का नाम : अमरिका बाई पाटले
पति का नाम: संतराम पाटले
मकान संख्या : 152
उम्र : 50 लिंग : महिला
फोटो उपलब्ध

467 AUY1438712
निर्वाचक का नाम : नरेन्द्र पाटले
पिता का नाम: संतराम
मकान संख्या : 152
उम्र : 30 लिंग : पुरुष
फोटो उपलब्ध

468 AUY0347344
निर्वाचक का नाम : विशाल बरेठ
पिता का नाम: भूषण लाल बरेठ
मकान संख्या : 182/1
उम्र : 43 लिंग : पुरुष
फोटो उपलब्ध

469 AUY2465219
निर्वाचक का नाम : आरती बरेठ
पति का नाम: शिवनारायण बरेठ
मकान संख्या : एच.नं.139
उम्र : 29 लिंग : महिला
फोटो उपलब्ध

470 AUY2465078
निर्वाचक का नाम : पायल कर्ष
पति का नाम: धीरज कर्ष
मकान संख्या : एच.नं.139
उम्र : 20 लिंग : महिला
फोटो उपलब्ध

471 AUY2259844
निर्वाचक का नाम : श्वेता कुमारी कर्ष
पिता का नाम: दराज राम कर्ष
मकान संख्या : एच.नं.139 जी
उम्र : 21 लिंग : महिला
फोटो उपलब्ध

472 AUY2465243
निर्वाचक का नाम : पूर्णिमा कर्ष
पिता का नाम: फूलसाय कर्ष
मकान संख्या : एच.नं.139क
उम्र : 21 लिंग : महिला
फोटो उपलब्ध

473 AUY2456697
निर्वाचक का नाम : राजेंद्र कुमार पाटले
पिता का नाम: संतराम पाटले
मकान संख्या : एच.नं.152
उम्र : 25 लिंग : पुरुष
फोटो उपलब्ध

474 AUY2324580
निर्वाचक का नाम : मेनका
पिता का नाम: उमेंद राम
मकान संख्या : हाऊस नं.139 ग
उम्र : 25 लिंग : महिला
फोटो उपलब्ध

475 AUY2418176
निर्वाचक का नाम : बबिता चेतन
पति का नाम: राजेश चेतन
मकान संख्या : हाऊस नं 149
उम्र : 25 लिंग : महिला
फोटो उपलब्ध

476 AUY2324523
निर्वाचक का नाम : रीना पाटले
पिता का नाम: राम कुमार पाटले
मकान संख्या : हाउस नं.151
उम्र : 24 लिंग : महिला
फोटो उपलब्ध

477 AUY2355550
निर्वाचक का नाम : रेनू
पिता का नाम: राम कुमार
मकान संख्या : हाउस नं.151
उम्र : 20 लिंग : महिला
फोटो उपलब्ध

478 AUY2284529
निर्वाचक का नाम : शैलेश कुमार
पिता का नाम: महंगु खुंटे
मकान संख्या : वार्ड10
उम्र : 21 लिंग : पुरुष
फोटो उपलब्ध

479 AUY0347328
निर्वाचक का नाम : भूषण बरेठ
पिता का नाम: बोधीराम बरेठ
मकान संख्या : १४२क
उम्र : 63 लिंग : पुरुष
फोटो उपलब्ध

480 AUY1251735
निर्वाचक का नाम : संतोष कुमार चेतन
पिता का नाम: पूरन चेतन
मकान संख्या : १४९क
उम्र : 55 लिंग : पुरुष
फोटो उपलब्ध

481 AUY1308501
निर्वाचक का नाम : ईतवारी चेतन
पिता का नाम: पूरन चेतन
मकान संख्या : १४९क
उम्र : 55 लिंग : पुरुष
फोटो उपलब्ध

482 AUY1433457
निर्वाचक का नाम : मंगली बाई
पति का नाम: शांतिलाल पाटले
मकान संख्या : १४६क
उम्र : 53 लिंग : महिला
फोटो उपलब्ध

483 AUY1433473
निर्वाचक का नाम : किर्तनबाई चेतन
पति का नाम: इतवारू चेतन
मकान संख्या : १४९क
उम्र : 52 लिंग : महिला
फोटो उपलब्ध

484 AUY1326016
निर्वाचक का नाम : शीला चेतन
पति का नाम: संतोष कुमार चेतन
मकान संख्या : १४९क
उम्र : 43 लिंग : महिला
फोटो उपलब्ध

485 AUY0347351
निर्वाचक का नाम : कौशल बरेठ
पिता का नाम: भूषण बरेठ
मकान संख्या : १४२क
उम्र : 37 लिंग : पुरुष
फोटो उपलब्ध

486 AUY1433465
निर्वाचक का नाम : इंदू पाटले
पति का नाम: प्रदीप पाटले
मकान संख्या : १४६क
उम्र : 35 लिंग : महिला
फोटो उपलब्ध

487 AUY1308527
निर्वाचक का नाम : खीकलाल बरेठ
पिता का नाम: तिरीथराम बरेठ
मकान संख्या : १४२क
उम्र : 34 लिंग : पुरुष
फोटो उपलब्ध

488 AUY2304707
निर्वाचक का नाम : मनीषा
पिता का नाम: महेश राम
मकान संख्या : 137
उम्र : 26 लिंग : पुरुष
फोटो उपलब्ध

489 AUY1326024
निर्वाचक का नाम : रामशंकर पाटले
पिता का नाम: महेश पाटले
मकान संख्या : 137kh
उम्र : 35 लिंग : पुरुष
फोटो उपलब्ध

490 AUY1635358
निर्वाचक का नाम : रमारानी पाटले
पति का नाम: रामशंकर पाटले
मकान संख्या : 137kh
उम्र : 31 लिंग : महिला
फोटो उपलब्ध

491 AUY2195287
निर्वाचक का नाम : सुखदेव पाटले
पिता का नाम: महेश राम पाटले
मकान संख्या : 137ख
उम्र : 24 लिंग : पुरुष
फोटो उपलब्ध

492 AUY2007508
निर्वाचक का नाम : कुमारी बाई पाटले
पति का नाम: रामेश्वर पाटले
मकान संख्या : 144
उम्र : 36 लिंग : महिला
फोटो उपलब्ध

493 AUY1635390
निर्वाचक का नाम : परमेश्वर पाटले
पिता का नाम: रामप्यारे पाटले
मकान संख्या : 144
उम्र : 31 लिंग : पुरुष
फोटो उपलब्ध

494 FJH0427237
निर्वाचक का नाम : कमलाबाई
पति का नाम: अंतराम
मकान संख्या : 153
उम्र : 50 लिंग : महिला
फोटो उपलब्ध

495 AUY1265040
निर्वाचक का नाम : शारदा अनंत
पति का नाम: दिनेश अनंत
मकान संख्या : 153
उम्र : 38 लिंग : महिला
फोटो उपलब्ध

496 AUY1264928
निर्वाचक का नाम : लक्ष्मी प्रसाद पाटले
पिता का नाम: अंतराम पाटले
मकान संख्या : 153
उम्र : 35 लिंग : पुरुष
फोटो उपलब्ध

497 AUY2588671
निर्वाचक का नाम : संजूम आसमा
पिता का नाम: सुखीराम अनंत
मकान संख्या : 153
उम्र : 33 लिंग : महिला
फोटो उपलब्ध

498 AUY1268812
निर्वाचक का नाम : गांधी कुमार पाटले
पिता का नाम: अंजराम पाटले
मकान संख्या : 153
उम्र : 30 लिंग : पुरुष
फोटो उपलब्ध

499 AUY2280352
निर्वाचक का नाम : सिमरन पाटले
पति का नाम: गांधी कुमार पाटले
मकान संख्या : 153
उम्र : 22 लिंग : महिला
फोटो उपलब्ध

500 AUY0347369
निर्वाचक का नाम : साहेबलाल पाटले
पिता का नाम: बुडगा पाटले
मकान संख्या : 154
उम्र : 51 लिंग : पुरुष
फोटो उपलब्ध

501 FJH0427229
निर्वाचक का नाम : मीनाकुमारी
पति का नाम: साहेबलाल
मकान संख्या : 154
उम्र : 49 लिंग : महिला
फोटो उपलब्ध

502 AUY2204220
निर्वाचक का नाम : ममता पाटले
पिता का नाम: साहेबलाल पाटले
मकान संख्या : 154
उम्र : 24 लिंग : महिला
फोटो उपलब्ध

503 AUY2453611
निर्वाचक का नाम : अंजु पाटले
पिता का नाम: साहेब लाल पाटले
मकान संख्या : 154
उम्र : 20 लिंग : महिला
फोटो उपलब्ध

504 AUY0347377
निर्वाचक का नाम : गनेश पाटले
पिता का नाम: धनीराम पाटले
मकान संख्या : 155
उम्र : 72 लिंग : पुरुष
फोटो उपलब्ध

505 AUY0347385
निर्वाचक का नाम : शनिबाई पाटले
पति का नाम: गनेश . पाटले
मकान संख्या : 155
उम्र : 70 लिंग : महिला
फोटो उपलब्ध

506 AUY0347393
निर्वाचक का नाम : सुरेशकुमार पाटले
पिता का नाम: गणेश . पाटले
मकान संख्या : 155
उम्र : 48 लिंग : पुरुष
फोटो उपलब्ध

507 AUY0347401
निर्वाचक का नाम : शांतिकुमार पाटले
पिता का नाम: गनेश . पाटले
मकान संख्या : 155
उम्र : 44 लिंग : पुरुष
फोटो उपलब्ध

508 AUY0347419
निर्वाचक का नाम : सुमित्राबाई पाटले
पति का नाम: सुरेश कुमार . पाटले
मकान संख्या : 155
उम्र : 40 लिंग : महिला
फोटो उपलब्ध

509 AUY1433499
निर्वाचक का नाम : उषाबाई पाटले
पति का नाम: शांतिकुमार
मकान संख्या : 155
उम्र : 35 लिंग : महिला
फोटो उपलब्ध

510 AUY2219343
निर्वाचक का नाम : रोशन पाटले पाटले
पिता का नाम: सुरेश कुमार पाटले
मकान संख्या : 155
उम्र : 22 लिंग : पुरुष
फोटो उपलब्ध

511 FJH0427203
निर्वाचक का नाम : गौरी बाई
पति का नाम: खोलबहरा
मकान संख्या : 157
उम्र : 56 लिंग : महिला
फोटो उपलब्ध

512 FJH0427310
निर्वाचक का नाम : तिरीथराम
पिता का नाम: अमोली
मकान संख्या : 157
उम्र : 53 लिंग : पुरुष
फोटो उपलब्ध

513 AUY1268879
निर्वाचक का नाम : शहाद्रा बाई पाटले
पति का नाम: तिरिथराम पाटले
मकान संख्या : 157
उम्र : 46 लिंग : महिला
फोटो उपलब्ध

514 AUY1850429
निर्वाचक का नाम : लक्ष्मीनारायण पाटले
पिता का नाम: खोलबहरा पाटले
मकान संख्या : 157
उम्र : 28 लिंग : पुरुष
फोटो उपलब्ध

515 AUY1880244
निर्वाचक का नाम : सुरेन्द्र कुमार पाटले
पिता का नाम: तिरिथ्रम पाटले
मकान संख्या : 157
उम्र : 28 लिंग : पुरुष
फोटो उपलब्ध

516 AUY2007946
निर्वाचक का नाम : अंजु पाटले
पति का नाम: लक्ष्मीनारायण पाटले
मकान संख्या : 157
उम्र : 27 लिंग : महिला
फोटो उपलब्ध

517 AUY2569739
निर्वाचक का नाम : विरेंद्र पाटले
पिता का नाम: तिरिथराम पाटले
मकान संख्या : 157
उम्र : 20 लिंग : पुरुष
फोटो उपलब्ध

518 AUY1308535
निर्वाचक का नाम : सुखलाल पाटले
पिता का नाम: बुडगा पाटले
मकान संख्या : 158
उम्र : 60 लिंग : पुरुष
फोटो उपलब्ध

519 AUY0566299
निर्वाचक का नाम : सुखमत बाई पाटले
पति का नाम: सुखलाल पाटले
मकान संख्या : 158
उम्र : 45 लिंग : महिला
फोटो उपलब्ध

520 AUY1199934
निर्वाचक का नाम : ओमप्रकाश पाटले
पिता का नाम: सुखलाल पाटले
मकान संख्या : 158
उम्र : 34 लिंग : पुरुष
फोटो उपलब्ध

521 AUY2007961
निर्वाचक का नाम : रिनू पाटले
पति का नाम: ओम प्रकाश पाटले
मकान संख्या : 158
उम्र : 34 लिंग : महिला
फोटो उपलब्ध

522 AUY1880186
निर्वाचक का नाम : प्रमोद कुमार पाटले
पिता का नाम: सुकलाल पाटले
मकान संख्या : 158
उम्र : 33 लिंग : पुरुष
फोटो उपलब्ध

523 AUY1880194
निर्वाचक का नाम : सरिता बाई
पति का नाम: प्रमोद कुमार पाटले
मकान संख्या : 158
उम्र : 32 लिंग : महिला
फोटो उपलब्ध

524 AUY1731678
निर्वाचक का नाम : विकास कुमार पाटले
पिता का नाम: सुखलाल पाटले
मकान संख्या : 158
उम्र : 29 लिंग : पुरुष
फोटो उपलब्ध

525 AUY2215614
निर्वाचक का नाम : रंजीता पाटले
पति का नाम: विकास कुमार पाटले
मकान संख्या : 158
उम्र : 25 लिंग : महिला
फोटो उपलब्ध

526 FJH0427195
निर्वाचक का नाम : राजाराम
पिता का नाम: साधराम
मकान संख्या : 160
उम्र : 55 लिंग : पुरुष
फोटो उपलब्ध

527 FJH0427211
निर्वाचक का नाम : गेसबाई
पति का नाम: राजाराम
मकान संख्या : 160
उम्र : 50 लिंग : महिला
फोटो उपलब्ध

528 AUY1268945
निर्वाचक का नाम : राकेश कूमार पाटले
पिता का नाम: राजाराम पाटले
मकान संख्या : 160
उम्र : 32 लिंग : पुरुष
फोटो उपलब्ध

529 AUY1880228
निर्वाचक का नाम : सरोजनी बाई
पति का नाम: राकेश पाटले
मकान संख्या : 160
उम्र : 28 लिंग : महिला
फोटो उपलब्ध

530 AUY0347427
निर्वाचक का नाम : कृष्णा पाटले
पिता का नाम: दरसराम पाटले
मकान संख्या : 161
उम्र : 36 लिंग : पुरुष
फोटो उपलब्ध

531 AUY1930064
निर्वाचक का नाम : सुशीला कुमारी पाटले
पति का नाम: कृष्णा पाटले
मकान संख्या : 161
उम्र : 29 लिंग : महिला
फोटो उपलब्ध

532 AUY1470467
निर्वाचक का नाम : पवाराबाई महंत
पति का नाम: गयादास
मकान संख्या : 162
उम्र : 47 लिंग : महिला
फोटो उपलब्ध

533 AUY1308550
निर्वाचक का नाम : इतवारी दास महंत
पिता का नाम: फेकूदास महंत
मकान संख्या : 162
उम्र : 40 लिंग : पुरुष
फोटो उपलब्ध

534 AUY1308568
निर्वाचक का नाम : रेवती महंत
पति का नाम: इतवारीदास महंत
मकान संख्या : 162
उम्र : 37 लिंग : महिला
फोटो उपलब्ध

535 AUY1850304
निर्वाचक का नाम : विरेन्द्र कुमार महंत
पिता का नाम: गयादास महंत
मकान संख्या : 162
उम्र : 27 लिंग : पुरुष
फोटो उपलब्ध

536 AUY2224632
निर्वाचक का नाम : अमरीका दास
पिता का नाम: इतवारी दास
मकान संख्या : 162
उम्र : 22 लिंग : महिला
फोटो उपलब्ध

537 AUY2290542
निर्वाचक का नाम : भाग्यश्री महंत
पिता का नाम: इतवारी दास महंत
मकान संख्या : 162
उम्र : 21 लिंग : महिला
फोटो उपलब्ध

538 AUY2293538
निर्वाचक का नाम : प्रीतेश दास
पिता का नाम: गया दास
मकान संख्या : 162
उम्र : 21 लिंग : पुरुष
फोटो उपलब्ध

539 AUY1438720
निर्वाचक का नाम : महेत्तर दास महंत
पिता का नाम: पंचम दास महंत
मकान संख्या : 163
उम्र : 64 लिंग : पुरुष
फोटो उपलब्ध

540 AUY0347468
निर्वाचक का नाम : रोहनदास महंत
पिता का नाम: छेडूदास महंत
मकान संख्या : 163
उम्र : 56 लिंग : पुरुष
फोटो उपलब्ध

541 AUY1438738
निर्वाचक का नाम : गीता बाई महंत
पति का नाम: महेश्वर महंत
मकान संख्या : 163
उम्र : 55 लिंग : महिला
फोटो उपलब्ध

542 AUY0347476
निर्वाचक का नाम : अमरिकाबाई महंत
पति का नाम: रोहनदास महंत
मकान संख्या : 163
उम्र : 48 लिंग : महिला
फोटो उपलब्ध

543 AUY1433515
निर्वाचक का नाम : रामेश्वरी बाई महंत
पति का नाम: जोहन दास महंत
मकान संख्या : 163
उम्र : 47 लिंग : महिला
फोटो उपलब्ध

544 AUY1326032
निर्वाचक का नाम : सूरज दास महंत
पिता का नाम: महेत्तर दास महंत
मकान संख्या : 163
उम्र : 35 लिंग : पुरुष
फोटो उपलब्ध

545 AUY1438746
निर्वाचक का नाम : अजय कुमार कर्ष
पिता का नाम: परमेश्वर कर्ष
मकान संख्या : 163
उम्र : 31 लिंग : पुरुष
फोटो उपलब्ध

546 AUY2007813
निर्वाचक का नाम : प्रभा
पिता का नाम: जोहनदास महंत
मकान संख्या : 163
उम्र : 26 लिंग : महिला
फोटो उपलब्ध

547 AUY2212173
निर्वाचक का नाम : शशि महंत
पिता का नाम: जोहान दास महंत
मकान संख्या : 163
उम्र : 23 लिंग : महिला
फोटो उपलब्ध

548 AUY1268861
निर्वाचक का नाम : उषाबाई महंत
पति का नाम: रामसाय महंत
मकान संख्या : 164
उम्र : 48 लिंग : महिला
फोटो उपलब्ध

549 AUY0347484
निर्वाचक का नाम : बृहस्पति महंत
पति का नाम: रामसाय . महंत
मकान संख्या : 164
उम्र : 45 लिंग : महिला
फोटो उपलब्ध

550 AUY2439875
निर्वाचक का नाम : अजय महंत
पिता का नाम: बलवन दास
मकान संख्या : 164
उम्र : 20 लिंग : पुरुष
फोटो उपलब्ध

551 AUY1635457
निर्वाचक का नाम : कविता गबेल
पति का नाम: ऋषिकेश गबेल
मकान संख्या : 168/घ
उम्र : 32 लिंग : महिला
फोटो उपलब्ध

552 AUY2204071
निर्वाचक का नाम : सावित्री गबेल
पिता का नाम: दिनेश गबेल
मकान संख्या : 169
उम्र : 29 लिंग : महिला
फोटो उपलब्ध

553 AUY1793470
निर्वाचक का नाम : भारती यादव
पिता का नाम: रामखिलावन यादव
मकान संख्या : 173
उम्र : 28 लिंग : महिला
फोटो उपलब्ध

554 AUY1354257
निर्वाचक का नाम : वोटलाल मरावी
पिता का नाम: राजाराम मरावी
मकान संख्या : 179
उम्र : 38 लिंग : पुरुष
फोटो उपलब्ध

555 AUY1438753
निर्वाचक का नाम : प्रीतम बाई यादव
पति का नाम: पिताम्बर
मकान संख्या : 182
उम्र : 31 लिंग : महिला
फोटो उपलब्ध

556 AUY1308642
निर्वाचक का नाम : रामबिलास यादव
पिता का नाम: दादूलाल यादव
मकान संख्या : 184
उम्र : 32 लिंग : पुरुष
फोटो उपलब्ध

557 AUY1354398
निर्वाचक का नाम : मनोज कर्ष
पिता का नाम: छोटेलाल कर्ष
मकान संख्या : 185
उम्र : 32 लिंग : पुरुष
फोटो उपलब्ध

558 AUY1635416
निर्वाचक का नाम : लक्ष्मीन कर्ष
पति का नाम: मनोज कर्ष
मकान संख्या : 185
उम्र : 32 लिंग : महिला
फोटो उपलब्ध

559 AUY2456721
निर्वाचक का नाम : सम्राट कुमार
पिता का नाम: अंत राम पाटले
मकान संख्या : एच. नं. 153
उम्र : 29 लिंग : पुरुष
फोटो उपलब्ध

560 AUY2343648
निर्वाचक का नाम : रागनी पाटले
पिता का नाम: शांति कुमार
मकान संख्या : हाऊस नं 155
उम्र : 21 लिंग : महिला
फोटो उपलब्ध

561 AUY2320794
निर्वाचक का नाम : एकान्त कुमार
पिता का नाम: जोहन दास
मकान संख्या : हाउस नं.163
उम्र : 21 लिंग : पुरुष
फोटो उपलब्ध

562 AUY2320810
निर्वाचक का नाम : यशपाल
पिता का नाम: ईश्वर दास
मकान संख्या : हाउस नं.163
उम्र : 21 लिंग : पुरुष
फोटो उपलब्ध

563 AUY2415818
निर्वाचक का नाम : सविता कुमारी
पिता का नाम: दिनेश गबेल
मकान संख्या : हाऊस नं 169
उम्र : 29 लिंग : महिला
फोटो उपलब्ध

564 AUY2415669
निर्वाचक का नाम : हरिशंकर गबेल
पिता का नाम: दिनेश गबेल
मकान संख्या : हाऊस नं 169
उम्र : 24 लिंग : पुरुष
फोटो उपलब्ध

565 AUY2595858
निर्वाचक का नाम : संजना
पिता का नाम: श्रवण दास महंत
मकान संख्या : वार्ड नं. 11
उम्र : 22 लिंग : महिला
फोटो उपलब्ध

566 AUY0566331
निर्वाचक का नाम : दिनेश गबेल
पिता का नाम: उदेराम गबेल
मकान संख्या : १६९
उम्र : 48 लिंग : पुरुष
फोटो उपलब्ध

567 AUY0347492
निर्वाचक का नाम : ईश्वरदास महंत
पिता का नाम: छेडूदास महंत
मकान संख्या : १६३
उम्र : 46 लिंग : पुरुष
फोटो उपलब्ध

568 AUY1308576
निर्वाचक का नाम : श्याम बाई गबेल
पति का नाम: दिनेश गबेल
मकान संख्या : १६९
उम्र : 46 लिंग : महिला
फोटो उपलब्ध

569 AUY0347500
निर्वाचक का नाम : ऋषिकेश गबेल
पिता का नाम: रामदयाल गबेल
मकान संख्या : १६८घ
उम्र : 40 लिंग : पुरुष
फोटो उपलब्ध

570 AUY0566323
निर्वाचक का नाम : प्रकाशदास महंत
पिता का नाम: नानदाउ महंत
मकान संख्या : १६६
उम्र : 40 लिंग : पुरुष
फोटो उपलब्ध

571 AUY1433523
निर्वाचक का नाम : राधिका महंत
पति का नाम: ईश्वरदास महंत
मकान संख्या : १६३
उम्र : 40 लिंग : महिला
फोटो उपलब्ध

572 AUY1470442
निर्वाचक का नाम : विमला यादव
पति का नाम: धनाराम
मकान संख्या : 85/1
उम्र : 46 लिंग : महिला
फोटो उपलब्ध

573 AUY0347518
निर्वाचक का नाम : नानदाऊ महंत
पिता का नाम: पुनीराम महंत
मकान संख्या : 166
उम्र : 70 लिंग : पुरुष
फोटो उपलब्ध

574 AUY0347526
निर्वाचक का नाम : ननकीबाई महंत
पति का नाम: नानदाऊ महंत
मकान संख्या : 166
उम्र : 66 लिंग : महिला
फोटो उपलब्ध

575 AUY1470475
निर्वाचक का नाम : राधाबाई महंत
पति का नाम: सरवन दास
मकान संख्या : 166
उम्र : 42 लिंग : महिला
फोटो उपलब्ध

576 FJH0427526
निर्वाचक का नाम : संतराम
पिता का नाम: सियाराम
मकान संख्या : 167
उम्र : 41 लिंग : पुरुष
फोटो उपलब्ध

577 AUY0347559
निर्वाचक का नाम : सीतादेवी
पति का नाम: संतराम
मकान संख्या : 167
उम्र : 38 लिंग : महिला
फोटो उपलब्ध

578 AUY2208825
निर्वाचक का नाम : लकेश्वर कुर्मी
पिता का नाम: संतराम कुर्मी
मकान संख्या : 167
उम्र : 23 लिंग : पुरुष
फोटो उपलब्ध

579 AUY2453462
निर्वाचक का नाम : उर्वशी कुर्मी
पिता का नाम: संतराम कुर्मी
मकान संख्या : 167
उम्र : 20 लिंग : पुरुष
फोटो उपलब्ध

580 AUY1433531
निर्वाचक का नाम : रामदुलारी गबेल
पिता का नाम: भखला
मकान संख्या : 167क
उम्र : 57 लिंग : पुरुष
फोटो उपलब्ध

581 AUY0566349
निर्वाचक का नाम : भूरीबाई गबेल
पति का नाम: रामदुलारी गबेल
मकान संख्या : 167क
उम्र : 55 लिंग : महिला
फोटो उपलब्ध

582 AUY0566356
निर्वाचक का नाम : मारकण्डेय गबेल
पिता का नाम: रामदुलारी गबेल
मकान संख्या : 167/क
उम्र : 46 लिंग : पुरुष
फोटो उपलब्ध

583 AUY0566364
निर्वाचक का नाम : मीना देवी
पति का नाम: मारकण्डेय गबेल
मकान संख्या : 167/क
उम्र : 43 लिंग : महिला
फोटो उपलब्ध

584 AUY2208379
निर्वाचक का नाम : राधिका कुर्मी
पति का नाम: मुरली मनोहर कुर्मी
मकान संख्या : 168ख
उम्र : 28 लिंग : महिला
फोटो उपलब्ध

585 AUY0347575
निर्वाचक का नाम : रामकुमार गबेल
पिता का नाम: राधेश्याम गबेल
मकान संख्या : 168ख
उम्र : 42 लिंग : पुरुष
फोटो उपलब्ध

586 AUY0566398
निर्वाचक का नाम : भगवानप्रसाद गबेल
पिता का नाम: राधेश्याम गबेल
मकान संख्या : 168ख
उम्र : 39 लिंग : पुरुष
फोटो उपलब्ध

587 AUY0566406
निर्वाचक का नाम : मुरलीमनोहर गबेल
पिता का नाम: रामदयाल गबेल
मकान संख्या : 168ख
उम्र : 34 लिंग : पुरुष
फोटो उपलब्ध

588 AUY1308584
निर्वाचक का नाम : रामबाई गबेल
पति का नाम: रामदयाल गबेल
मकान संख्या : 168/घ
उम्र : 66 लिंग : महिला
फोटो उपलब्ध

589 AUY1635333
निर्वाचक का नाम : शिव कुमारी गबेल
पति का नाम: रामकुमार गबेल
मकान संख्या : 168 ख
उम्र : 34 लिंग : महिला
फोटो उपलब्ध

590 AUY1635341
निर्वाचक का नाम : सरोज गबेल
पति का नाम: भगवान प्रसाद गबेल
मकान संख्या : 168 ख
उम्र : 34 लिंग : महिला
फोटो उपलब्ध

591 AUY0347609
निर्वाचक का नाम : परमेश्वर कर्ष
पिता का नाम: बेदू कर्ष
मकान संख्या : 170
उम्र : 50 लिंग : पुरुष
फोटो उपलब्ध

592 AUY0347617
निर्वाचक का नाम : शिबमती कर्ष
पति का नाम: परमेश्वर कर्ष
मकान संख्या : 170
उम्र : 49 लिंग : महिला
फोटो उपलब्ध

593 AUY0347625
निर्वाचक का नाम : संतोष कुमार
पिता का नाम: बेदू कर्ष
मकान संख्या : 170
उम्र : 48 लिंग : पुरुष
फोटो उपलब्ध

594 AUY0347658
निर्वाचक का नाम : अनीता कर्ष
पति का नाम: रामचरण कर्ष
मकान संख्या : 170
उम्र : 42 लिंग : महिला
फोटो उपलब्ध

595 AUY0347633
निर्वाचक का नाम : रामचरण कर्ष
पिता का नाम: बेदराम कर्ष
मकान संख्या : 170
उम्र : 42 लिंग : पुरुष
फोटो उपलब्ध

596 AUY0347641
निर्वाचक का नाम : हीराबाई कर्ष
पति का नाम: संतोष कुमार कर्ष
मकान संख्या : 170
उम्र : 40 लिंग : महिला
फोटो उपलब्ध

597 AUY1850411
निर्वाचक का नाम : शैलेन्द्र कुमार कर्ष
पिता का नाम: परमेश्वर कर्ष
मकान संख्या : 170
उम्र : 27 लिंग : पुरुष
फोटो उपलब्ध

598 AUY2007987
निर्वाचक का नाम : काजल कर्ष
पति का नाम: अजय कर्ष
मकान संख्या : 170
उम्र : 27 लिंग : महिला
फोटो उपलब्ध

599 AUY2259653
निर्वाचक का नाम : राहुल कुमार कर्ष
पिता का नाम: रामचरण कर्ष
मकान संख्या : 170
उम्र : 24 लिंग : पुरुष
फोटो उपलब्ध

600 AUY2289312
निर्वाचक का नाम : शिवेंद्र कुमार कर्ष
पिता का नाम: संतोष कुमार कर्ष
मकान संख्या : 170
उम्र : 23 लिंग : पुरुष
फोटो उपलब्ध

601 AUY2218600
निर्वाचक का नाम : जय कुमार कर्ष
पिता का नाम: रामचरण कर्ष
मकान संख्या : 170
उम्र : 22 लिंग : पुरुष
फोटो उपलब्ध

602 AUY2290906
निर्वाचक का नाम : प्रीती कर्ष
पिता का नाम: संतोष कुमार कर्ष
मकान संख्या : 170
उम्र : 21 लिंग : महिला
फोटो उपलब्ध

603 AUY0347666
निर्वाचक का नाम : रामनारायण कर्ष
पिता का नाम: मनकराम . कर्ष
मकान संख्या : 170क
उम्र : 68 लिंग : पुरुष
फोटो उपलब्ध

604 AUY0347682
निर्वाचक का नाम : रामकुमार कर्ष
पिता का नाम: रामनारायण
मकान संख्या : 170क
उम्र : 42 लिंग : पुरुष
फोटो उपलब्ध

605 AUY1308592
निर्वाचक का नाम : जगेश्वरी कर्ष
पति का नाम: रामकुमार कर्ष
मकान संख्या : 170क
उम्र : 35 लिंग : महिला
फोटो उपलब्ध

606 FJH0427179
निर्वाचक का नाम : रामखिलावन यादव
पिता का नाम: सरजू
मकान संख्या : 173
उम्र : 54 लिंग : पुरुष
फोटो उपलब्ध

607 AUY0347690
निर्वाचक का नाम : शांति यादव
पति का नाम: रामखिलावन यादव
मकान संख्या : 173
उम्र : 43 लिंग : महिला
फोटो उपलब्ध

608 AUY2076511
निर्वाचक का नाम : तुलसी यादव
पिता का नाम: रामखिलावन यादव
मकान संख्या : 173
उम्र : 25 लिंग : महिला
फोटो उपलब्ध

609 AUY2333755
निर्वाचक का नाम : जया यादव
पिता का नाम: रामखिलावन यादव
मकान संख्या : 173
उम्र : 21 लिंग : महिला
फोटो उपलब्ध

610 AUY1838382
निर्वाचक का नाम : तेरस बाई यादव
पति का नाम: देवनारायण यादव
मकान संख्या : 174
उम्र : 55 लिंग : महिला
फोटो उपलब्ध

611 AUY2331296
निर्वाचक का नाम : अंजली यादव
पिता का नाम: देवनारायण
मकान संख्या : 174
उम्र : 22 लिंग : महिला
फोटो उपलब्ध

612 AUY0566422
निर्वाचक का नाम : रम्हई गबेल
पिता का नाम: गुहा गबेल
मकान संख्या : 175
उम्र : 55 लिंग : पुरुष
फोटो उपलब्ध

613 AUY0566430
निर्वाचक का नाम : गनेशीबाई गबेल
पति का नाम: रम्हाई गबेल
मकान संख्या : 175
उम्र : 52 लिंग : महिला
फोटो उपलब्ध

614 AUY1635655
निर्वाचक का नाम : रमेश कुमार कुर्मी
पिता का नाम: रम्हाइ कुर्मी
मकान संख्या : 175
उम्र : 35 लिंग : पुरुष
फोटो उपलब्ध

615 AUY2016855
निर्वाचक का नाम : उमेश कुमार
पिता का नाम: रम्हाई
मकान संख्या : 175
उम्र : 34 लिंग : पुरुष
फोटो उपलब्ध

616 AUY0347716
निर्वाचक का नाम : केवलराम गबेल
पिता का नाम: तिहारू गबेल
मकान संख्या : 177
उम्र : 50 लिंग : पुरुष
फोटो उपलब्ध

617 AUY0347724
निर्वाचक का नाम : भुवनेश्वरी गबेल
पति का नाम: केवलराम गबेल
मकान संख्या : 177
उम्र : 47 लिंग : महिला
फोटो उपलब्ध

618 AUY0347732
निर्वाचक का नाम : राम नारायण गबेल
पिता का नाम: तिहारू राम
मकान संख्या : 177
उम्र : 45 लिंग : पुरुष
फोटो उपलब्ध

619 AUY0347740
निर्वाचक का नाम : रम्भा गबेल
पति का नाम: रामनारायण . गबेल
मकान संख्या : 177
उम्र : 43 लिंग : महिला
फोटो उपलब्ध

620 AUY0347757
निर्वाचक का नाम : रामधन गबेल
पिता का नाम: तिहारु गबेल
मकान संख्या : 177
उम्र : 41 लिंग : पुरुष
फोटो उपलब्ध

621 AUY1251743
निर्वाचक का नाम : निर्मला गबेल
पति का नाम: रामधन गबेल
मकान संख्या : 177
उम्र : 35 लिंग : महिला
फोटो उपलब्ध

622 AUY2017275
निर्वाचक का नाम : ममता कुर्मी
पिता का नाम: केवल लाल कुर्मी
मकान संख्या : 177
उम्र : 30 लिंग : महिला
फोटो उपलब्ध

623 AUY2016814
निर्वाचक का नाम : हेमा गबेल
पिता का नाम: केवल लाल गबेल
मकान संख्या : 177
उम्र : 28 लिंग : महिला
फोटो उपलब्ध

624 AUY2016848
निर्वाचक का नाम : प्रीति
पिता का नाम: रामनारायण
मकान संख्या : 177
उम्र : 27 लिंग : महिला
फोटो उपलब्ध

625 AUY2333870
निर्वाचक का नाम : ओम गबेल
पिता का नाम: रामनारायण गबेल
मकान संख्या : 177
उम्र : 25 लिंग : पुरुष
फोटो उपलब्ध

626 AUY2557155
निर्वाचक का नाम : अंजली कुमारी कुर्मी
पिता का नाम: केवललाल
मकान संख्या : 177
उम्र : 24 लिंग : महिला
फोटो उपलब्ध

627 AUY2307577
निर्वाचक का नाम : तुषार गबेल
पिता का नाम: रामनारायण गबेल
मकान संख्या : 177
उम्र : 20 लिंग : पुरुष
फोटो उपलब्ध

628 AUY2599439
निर्वाचक का नाम : ईशा
पिता का नाम: रामनारायण गबेल
मकान संख्या : 177
उम्र : 18 लिंग : महिला
फोटो उपलब्ध

629 FJH0427518
निर्वाचक का नाम : राजाराम
पिता का नाम: आशाराम
मकान संख्या : 179
उम्र : 73 लिंग : पुरुष
फोटो उपलब्ध

630 FJH0427500
निर्वाचक का नाम : पीतरबाई
पति का नाम: राजाराम
मकान संख्या : 179
उम्र : 65 लिंग : महिला
फोटो उपलब्ध

631 AUY0347781
निर्वाचक का नाम : छेंदीलाल मरावी
पिता का नाम: बिरीछ मरावी
मकान संख्या : 179
उम्र : 64 लिंग : पुरुष
फोटो उपलब्ध

632 FJH0427161
निर्वाचक का नाम : बलिस्टर
पिता का नाम: बिरीछ
मकान संख्या : 179
उम्र : 58 लिंग : पुरुष
फोटो उपलब्ध

633 AUY0347807
निर्वाचक का नाम : बली राम मरावी
पिता का नाम: ब्रिजराम मरावी
मकान संख्या : 179
उम्र : 54 लिंग : पुरुष
फोटो उपलब्ध

634 AUY0347799
निर्वाचक का नाम : सेतकुंवर मरावी
पति का नाम: छेदीलाल मरावी
मकान संख्या : 179
उम्र : 51 लिंग : महिला
फोटो उपलब्ध

635 AUY1850288
निर्वाचक का नाम : उत्तरा बाई मरावी
पति का नाम: प्रतापसिंह मरावी
मकान संख्या : 179
उम्र : 41 लिंग : महिला
फोटो उपलब्ध

636 AUY0347831
निर्वाचक का नाम : प्रताप सिंह मरावी
पिता का नाम: बलिस्टर सिंह . मरावी
मकान संख्या : 179
उम्र : 38 लिंग : पुरुष
फोटो उपलब्ध

637 AUY0347823
निर्वाचक का नाम : हेमंत सिंह जगत
पिता का नाम: राजाराम जगत
मकान संख्या : 179
उम्र : 38 लिंग : पुरुष
फोटो उपलब्ध

638 AUY2482594
निर्वाचक का नाम : आशा मरावी
पति का नाम: धनेश्वर मरावी
मकान संख्या : 179
उम्र : 37 लिंग : महिला
फोटो उपलब्ध

639 AUY2016632
निर्वाचक का नाम : धनेश्वर सिंह
पिता का नाम: बलिस्टर सिंह
मकान संख्या : 179
उम्र : 35 लिंग : पुरुष
फोटो उपलब्ध

640 AUY2017291
निर्वाचक का नाम : मनमोहन
पिता का नाम: राजा राम
मकान संख्या : 179
उम्र : 34 लिंग : पुरुष
फोटो उपलब्ध

641 AUY2482602
निर्वाचक का नाम : नवधा मरावी
पति का नाम: कलेश्वर मरावी
मकान संख्या : 179
उम्र : 34 लिंग : महिला
फोटो उपलब्ध

642 AUY1635549
निर्वाचक का नाम : जुलेश्वर मरावी
पिता का नाम: बलिस्टर मरावी
मकान संख्या : 179
उम्र : 33 लिंग : पुरुष
फोटो उपलब्ध

643 AUY1793322
निर्वाचक का नाम : समुंद कुंवर गोंड
पिता का नाम: राजाराम जगत
मकान संख्या : 179
उम्र : 32 लिंग : महिला
फोटो उपलब्ध

644 AUY1850270
निर्वाचक का नाम : हरी प्रसाद
पिता का नाम: बलि सिंह
मकान संख्या : 179
उम्र : 30 लिंग : पुरुष
फोटो उपलब्ध

645 AUY1740794
निर्वाचक का नाम : कलेश्वर सिंह
पिता का नाम: बलिस्टर सिंह
मकान संख्या : 179
उम्र : 29 लिंग : पुरुष
फोटो उपलब्ध

646 AUY2017283
निर्वाचक का नाम : हेमा मरावी
पिता का नाम: बली सिंह मरावी
मकान संख्या : 179
उम्र : 26 लिंग : महिला
फोटो उपलब्ध

647 AUY2482545
निर्वाचक का नाम : भगवती मरावी
पति का नाम: जुलेश्वर मरावी
मकान संख्या : 179
उम्र : 26 लिंग : महिला
फोटो उपलब्ध

648 AUY2439917
निर्वाचक का नाम : उर्वशी बाई गोंड
पति का नाम: हेमंत सिंह जगत
मकान संख्या : 179
उम्र : 26 लिंग : महिला
फोटो उपलब्ध

649 AUY2283141
निर्वाचक का नाम : दुर्गेश मरावी
पिता का नाम: बलीसिंह मरावी
मकान संख्या : 179
उम्र : 23 लिंग : पुरुष
फोटो उपलब्ध

650 AUY2482396
निर्वाचक का नाम : सुनील मरावी
पिता का नाम: बलिस्टर सिंह मरावी
मकान संख्या : 179
उम्र : 23 लिंग : पुरुष
फोटो उपलब्ध

651 AUY2260180
निर्वाचक का नाम : प्रियंका जगत
पति का नाम: मनमोहन जगत
मकान संख्या : 179
उम्र : 22 लिंग : महिला
फोटो उपलब्ध

652 AUY2362499
निर्वाचक का नाम : सत्या कुमारी मरावी
पिता का नाम: बलीसिंह मरावी
मकान संख्या : 179
उम्र : 20 लिंग : महिला
फोटो उपलब्ध

653 AUY2007839
निर्वाचक का नाम : उर्मिला मरावी
पति का नाम: दीपक मरावी
मकान संख्या : 179/02
उम्र : 32 लिंग : महिला
फोटो उपलब्ध

654 AUY0347864
निर्वाचक का नाम : रामबाई यादव
पति का नाम: युगल कि शोर यादव
मकान संख्या : 180
उम्र : 53 लिंग : महिला
फोटो उपलब्ध

655 AUY0566448
निर्वाचक का नाम : छतबाई यादव
पति का नाम: भगत यादव
मकान संख्या : 180
उम्र : 38 लिंग : महिला
फोटो उपलब्ध

656 AUY0347880
निर्वाचक का नाम : राजकुंवर यादव
पति का नाम: बिरीछ यादव
मकान संख्या : 182
उम्र : 65 लिंग : महिला
फोटो उपलब्ध

657 AUY0566471
निर्वाचक का नाम : रथराम यादव
पिता का नाम: बिरीछ यादव
मकान संख्या : 182
उम्र : 48 लिंग : पुरुष
फोटो उपलब्ध

658 FJH0427484
निर्वाचक का नाम : दादूलाल
पिता का नाम: धनसाय
मकान संख्या : 184
उम्र : 54 लिंग : पुरुष
फोटो उपलब्ध

659 AUY0347898
निर्वाचक का नाम : कुमारीबाई यादव
पति का नाम: दादूलाल यादव
मकान संख्या : 184
उम्र : 52 लिंग : महिला
फोटो उपलब्ध

660 AUY2076487
निर्वाचक का नाम : लीलावती यादव
पति का नाम: रामविलास यादव
मकान संख्या : 184
उम्र : 27 लिंग : महिला
फोटो उपलब्ध

661 AUY0347906
निर्वाचक का नाम : तीजकुवर कर्ष
पति का नाम: नानकुन कर्ष
मकान संख्या : 185
उम्र : 83 लिंग : महिला
फोटो उपलब्ध

662 AUY0347955
निर्वाचक का नाम : मनमोहन कर्ष
पिता का नाम: नानकून कर्ष
मकान संख्या : 185
उम्र : 49 लिंग : पुरुष
फोटो उपलब्ध

663 FJH0427146
निर्वाचक का नाम : बुटियाबाई
पति का नाम: लल्लू
मकान संख्या : 185
उम्र : 44 लिंग : महिला
फोटो उपलब्ध

664 FJH0427138
निर्वाचक का नाम : रुखाबाई
पति का नाम: मनमोहन
मकान संख्या : 185
उम्र : 43 लिंग : महिला
फोटो उपलब्ध

665 AUY2164192
निर्वाचक का नाम : दुलेश्वरी कर्ष
पिता का नाम: लल्लूप्रसाद कर्ष
मकान संख्या : 185
उम्र : 24 लिंग : महिला
फोटो उपलब्ध

666 AUY2218634
निर्वाचक का नाम : प्रदीप कर्ष
पिता का नाम: मनमोहन कर्ष
मकान संख्या : 185
उम्र : 22 लिंग : पुरुष
फोटो उपलब्ध

667 AUY2292696
निर्वाचक का नाम : ममता कर्ष
पिता का नाम: मनमोहन कर्ष
मकान संख्या : 185
उम्र : 20 लिंग : महिला
फोटो उपलब्ध

668 AUY1199942
निर्वाचक का नाम : घनश्याम कर्ष
पिता का नाम: छोटेलाल कर्ष
मकान संख्या : 185/1
उम्र : 36 लिंग : पुरुष
फोटो उपलब्ध

669 AUY2164184
निर्वाचक का नाम : गणेश राम कर्ष
पिता का नाम: छोटेलाल कर्ष
मकान संख्या : 185 /क
उम्र : 27 लिंग : पुरुष
फोटो उपलब्ध

670 AUY0565929
निर्वाचक का नाम : अमरीकानाथ कर्ष
पिता का नाम: चमरा कर्ष
मकान संख्या : 186
उम्र : 46 लिंग : पुरुष
फोटो उपलब्ध

671 AUY0344762
निर्वाचक का नाम : बुधवाराबाई कर्ष
पति का नाम: अमरीकानाथ कर्ष
मकान संख्या : 186
उम्र : 45 लिंग : महिला
फोटो उपलब्ध

672 AUY2219194
निर्वाचक का नाम : कैलाश कुमार कार्ष
पिता का नाम: अमरिकानाथ कर्ष
मकान संख्या : 186
उम्र : 22 लिंग : पुरुष
फोटो उपलब्ध

673 AUY2518231
निर्वाचक का नाम : धनंजय कर्ष
पिता का नाम: रामकुमार कर्ष
मकान संख्या : एच.नं.170क
उम्र : 19 लिंग : पुरुष
फोटो उपलब्ध

674 AUY2329738
निर्वाचक का नाम : यश किशोर यादव
पिता का नाम: युगल किशोर यादव
मकान संख्या : हाऊस नं 180
उम्र : 23 लिंग : पुरुष
फोटो उपलब्ध

675 AUY0347989
निर्वाचक का नाम : आनंदकुंवर यादव
पति का नाम: सरजू यादव
मकान संख्या : १७३क
उम्र : 83 लिंग : महिला
फोटो उपलब्ध

676 AUY0566497
निर्वाचक का नाम : रात्री बाई यादव
पति का नाम: रथराम यादव
मकान संख्या : १८२
उम्र : 43 लिंग : महिला
फोटो उपलब्ध

677 AUY1433564
निर्वाचक का नाम : पितम्बर यादव
पिता का नाम: बिरीछ यादव
मकान संख्या : १८२
उम्र : 33 लिंग : पुरुष
फोटो उपलब्ध

678 AUY0348011
निर्वाचक का नाम : दीपक सिंह मरावी
पिता का नाम: छेदी लाल मवी
मकान संख्या : १७९/२
उम्र : 39 लिंग : पुरुष
फोटो उपलब्ध

679 AUY1199959
निर्वाचक का नाम : जयकुमारी कर्ष
पति का नाम: घनश्याम कर्ष
मकान संख्या : १८५/१
उम्र : 35 लिंग : महिला
फोटो उपलब्ध

मतदाताओं की संक्षिप्त विवरणी :

A) मतदाताओं की संख्या :

		नामावली का प्रकार	निर्वाचक नामावली की पहचान :	**मतदाताओं की संख्या :**			
				पुरुष	महिला	तृतीय लिंग	कुल
I	मूल	मूल नामावली	समस्त पूरकों को को एकीकृत कर बनाई गई विशेष गहन पुनरीक्षण 2026 की मूल निर्वाचक नामावली	335	344	0	679
				335	344	0	679

निर्वाचक रजिस्ट्रीकरण अधिकारी के हस्ताक्षर