निर्वाचक नामावली 2026 S26 छत्तीसगढ

विधानसभा क्षेत्र की संख्या, नाम और आरक्षण की स्थिति : 35 - सक्ती (सामान्य)	**भाग संख्या : : 22**

लोकसभा निर्वाचन क्षेत्र की संख्या, नाम और आरक्षण स्थिति जिसमें विधानसभा क्षेत्र है : 3 - जांजगीर-चाम्पा (अनुसूचित जाति)

1. पुनरीक्षण का विवरण

पुनरीक्षण का वर्ष : 2026

अर्हता दिनांक : 01-01-2026

पुनरीक्षण का प्रकार : विशेष गहन पुनरीक्षण 2026

प्रकाशन की तिथि : 23-12-2025

निर्वाचक नामावली की पहचान :

समस्त पूरकों को एकीकृत कर बनायी गई विशेष गहन पुनरीक्षण 2026 की मूल निर्वाचक नामावली

2. भाग व मतदान क्षेत्र का विवरण :

इस भाग के अनुभाग की संख्या व नाम :

1-सड़क पारा 1
2-स्कुल पारा २
3-सागर पारा
4-भक्तिन डेरा 1
5-भक्तिन डेरा २

मुख्य शहर/गाँव	: कमरीद
डाकघर	: कमरीद
पुलिस स्टेशन	: सारागांव
पंचायत	: कमरीद
तहसील	: सारागांव
अनुमंडल	: चांपा
जिला	: जांजगीर-चाम्पा
पिन कोड	: 495660

3. मतदान केंद्र का विवरण

मतदान केंद्र की संख्या व नाम :

22 - कमरीद-1

मतदान केंद्र का पता :

शासकीय प्राथमिक स्कूल भवन कमरीद कक्ष क्रमांक 1, क.नं. 1

मतदान केंद्र का प्रकार (पुरुष/महिला/सामान्य)	सामान्य
इस भाग में सहायक मतदान केन्द्रों की संख्या :	0

4. मतदाताओं की संख्या :

आरंभिक क्रम संख्या	अंतिम क्रम संख्या	मतदाताओं की संख्या			
		पुरुष	महिला	तृतीय लिंग	कुल
1	976	487	489	0	976

निर्वाचक रजिस्ट्रीकरण अधिकारी के हस्ताक्षर

Nazri Naksha

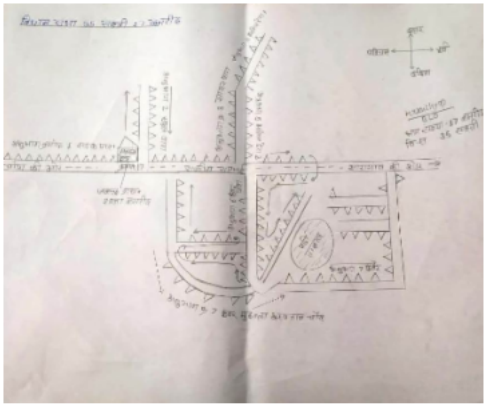

Google Map View

Polling Station Building Front View

Polling Station Front View

Cad View

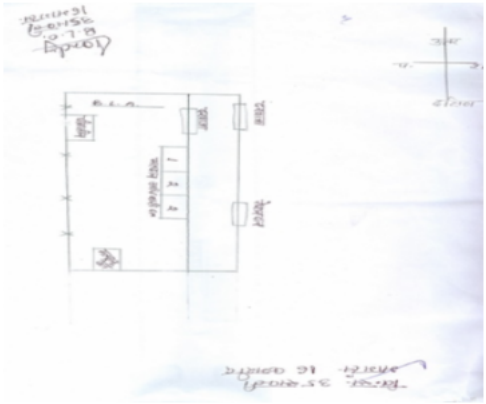

Key MAP View

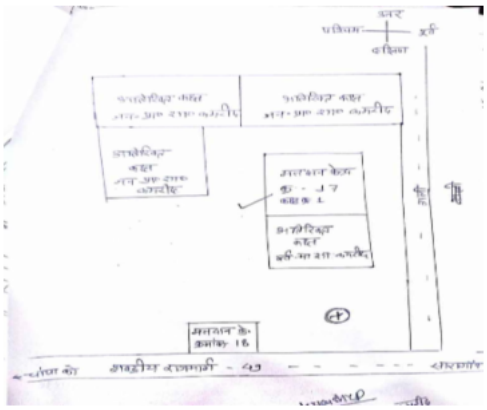

1 AUY0411785
निर्वाचक का नाम : श्रवणकुमार कश्यप
पिता का नाम: फेकूराम .कश्यप
मकान संख्या : 1
उम्र : 46 लिंग : पुरुष
फोटो उपलब्ध

2 AUY1925486
निर्वाचक का नाम : रामेश्वरी बाई कश्यप
पति का नाम: श्रवण कुमार कश्यप
मकान संख्या : 1
उम्र : 40 लिंग : महिला
फोटो उपलब्ध

3 FJH0407866
निर्वाचक का नाम : ललीताबाई
पति का नाम: ओपसेठ
मकान संख्या : 1/1
उम्र : 55 लिंग : महिला
फोटो उपलब्ध

4 AUY1731728
निर्वाचक का नाम : अमर केवट
पिता का नाम: ओपसेठ केवट
मकान संख्या : 1/1
उम्र : 33 लिंग : पुरुष
फोटो उपलब्ध

5 AUY1731736
निर्वाचक का नाम : आरती बाई
पति का नाम: अमर कुमार केवट
मकान संख्या : 1/1
उम्र : 31 लिंग : महिला
फोटो उपलब्ध

6 AUY2320901
निर्वाचक का नाम : अनिल कुमार केवट
पिता का नाम: ओपसेट केवट
मकान संख्या : 1/1
उम्र : 24 लिंग : पुरुष
फोटो उपलब्ध

7 FJH0406462
निर्वाचक का नाम : सुनाराम
पिता का नाम: अलखराम
मकान संख्या : 1/2
उम्र : 85 लिंग : पुरुष
फोटो उपलब्ध

8 AUY0411827
निर्वाचक का नाम : रामबाई बरेठ
पति का नाम: सुनाराम बरेठ
मकान संख्या : 1/2
उम्र : 75 लिंग : महिला
फोटो उपलब्ध

9 AUY1324144
निर्वाचक का नाम : राजू बरेठ
पिता का नाम: सुना राम बरेठ
मकान संख्या : 1/2
उम्र : 40 लिंग : पुरुष
फोटो उपलब्ध

10 AUY1324565
निर्वाचक का नाम : तेरस बाई
पति का नाम: राजू बरेठ
मकान संख्या : 1/2
उम्र : 37 लिंग : महिला
फोटो उपलब्ध

11 AUY1308675
निर्वाचक का नाम : सेममति बरेठ
पति का नाम: जम्मू लाल बरेठ
मकान संख्या : 1/2
उम्र : 36 लिंग : महिला
फोटो उपलब्ध

12 AUY2320851
निर्वाचक का नाम : राकेश कुमार
पिता का नाम: पंकज कुमार
मकान संख्या : 1/2
उम्र : 22 लिंग : पुरुष
फोटो उपलब्ध

13 AUY2320877
निर्वाचक का नाम : मुकेश कुमार
पिता का नाम: पंकज कुमार
मकान संख्या : 1/2
उम्र : 21 लिंग : पुरुष
फोटो उपलब्ध

14 FJH0407841
निर्वाचक का नाम : घसनीन केंवट
पति का नाम: ननकी केंवट
मकान संख्या : 1/3
उम्र : 78 लिंग : महिला
फोटो उपलब्ध

15 AUY0432385
निर्वाचक का नाम : शांतीबाई
पति का नाम: गोपसेठ
मकान संख्या : 1/3
उम्र : 56 लिंग : महिला
फोटो उपलब्ध

16 AUY0432245
निर्वाचक का नाम : पुरातनबाई केंवट
पति का नाम: छत्रपाल केंवट
मकान संख्या : 1/3
उम्र : 38 लिंग : महिला
फोटो उपलब्ध

17 AUY1431857
निर्वाचक का नाम : छत्रपाल
पिता का नाम: गोपसेठ
मकान संख्या : 1/3
उम्र : 37 लिंग : पुरुष
फोटो उपलब्ध

18 AUY1438837
निर्वाचक का नाम : रथराम केंवट
पिता का नाम: गोपसिंह
मकान संख्या : 1/3
उम्र : 30 लिंग : पुरुष
फोटो उपलब्ध

19 AUY2008514
निर्वाचक का नाम : राधाबाई केनवट
पति का नाम: रथराम केनवट
मकान संख्या : 1/3
उम्र : 27 लिंग : महिला
फोटो उपलब्ध

20 AUY2255289
निर्वाचक का नाम : संजय कुमार केवट
पिता का नाम: छत्रपाल केवट
मकान संख्या : 1/3
उम्र : 23 लिंग : पुरुष
फोटो उपलब्ध

21 AUY0412049
निर्वाचक का नाम : द्वारिका कश्यप
पिता का नाम: सहोरन
मकान संख्या : 2
उम्र : 75 लिंग : पुरुष
फोटो उपलब्ध

22 AUY1308683
निर्वाचक का नाम : घसनीन
पति का नाम: द्वारिका
मकान संख्या : 2
उम्र : 68 लिंग : महिला
फोटो उपलब्ध

23 AUY0412064
निर्वाचक का नाम : श्यामलाल कश्यप
पिता का नाम: पकलूराम
मकान संख्या : 3
उम्र : 66 लिंग : पुरुष
फोटो उपलब्ध

24 AUY0412072
निर्वाचक का नाम : सीताबाई कश्यप
पति का नाम: श्यामलाल
मकान संख्या : 3
उम्र : 59 लिंग : महिला
फोटो उपलब्ध

25 AUY0412080
निर्वाचक का नाम : रामलाल कश्यप
पिता का नाम: पकलूराम
मकान संख्या : 3
उम्र : 56 लिंग : पुरुष
फोटो उपलब्ध

26 AUY0412098
निर्वाचक का नाम : शांतिबाई कश्यप
पति का नाम: रामलाल
मकान संख्या : 3
उम्र : 51 लिंग : महिला
फोटो उपलब्ध

27 AUY0412106
निर्वाचक का नाम : महावीर कश्यप
पिता का नाम: श्यामलाल
मकान संख्या : 3
उम्र : 43 लिंग : पुरुष
फोटो उपलब्ध

28 AUY0412114
निर्वाचक का नाम : पवनकुमार कश्यप
पिता का नाम: शयामलाल
मकान संख्या : 3
उम्र : 41 लिंग : पुरुष
फोटो उपलब्ध

29 AUY0412056
निर्वाचक का नाम : ललिताबाई कश्यप
पति का नाम: महाबीर
मकान संख्या : 3
उम्र : 40 लिंग : महिला
फोटो उपलब्ध

30 AUY0412122
निर्वाचक का नाम : कंचनबाई कश्यप
पति का नाम: पवनकुमार कश्यप
मकान संख्या : 3
उम्र : 39 लिंग : महिला
फोटो उपलब्ध

31 AUY1556372
निर्वाचक का नाम : खीक बाई कश्यप
पति का नाम: विजय कश्यप
मकान संख्या : 3
उम्र : 35 लिंग : महिला
फोटो उपलब्ध

32 AUY1308816
निर्वाचक का नाम : विजय कुमार कश्यप
पिता का नाम: श्यामलाल कश्यप
मकान संख्या : 3
उम्र : 34 लिंग : पुरुष
फोटो उपलब्ध

33 AUY1556398
निर्वाचक का नाम : कुशल प्रसाद कश्यप
पिता का नाम: श्याम लाल कश्यप
मकान संख्या : 3
उम्र : 34 लिंग : पुरुष
फोटो उपलब्ध

34 AUY1635747
निर्वाचक का नाम : राजेशकुमार कश्यप
पिता का नाम: रामलाल कश्यप
मकान संख्या : 3
उम्र : 34 लिंग : पुरुष
फोटो उपलब्ध

35 AUY1556380
निर्वाचक का नाम : भगवती कश्यप
पति का नाम: कुशल कश्यप
मकान संख्या : 3
उम्र : 32 लिंग : महिला
फोटो उपलब्ध

36 AUY1731710
निर्वाचक का नाम : किरन कश्यप
पति का नाम: राजेश कुमार कश्यप
मकान संख्या : 3
उम्र : 31 लिंग : महिला
फोटो उपलब्ध

37 AUY2125292
निर्वाचक का नाम : फुलेश्वरी
पिता का नाम: पवन कुमार कश्यप
मकान संख्या : 3
उम्र : 25 लिंग : महिला
फोटो उपलब्ध

38 AUY2302867
निर्वाचक का नाम : तृप्ती कश्यप
पिता का नाम: पवन कुमार
मकान संख्या : 3
उम्र : 20 लिंग : महिला
फोटो उपलब्ध

39 AUY0412148
निर्वाचक का नाम : कमलाबाई .केंवट
पति का नाम: केनीराम ..केंवट
मकान संख्या : 3/1
उम्र : 85 लिंग : महिला
फोटो उपलब्ध

40 AUY1308691
निर्वाचक का नाम : भगवतीबाई केंवट
पति का नाम: गणेशराम केंवट
मकान संख्या : 3/1
उम्र : 48 लिंग : महिला
फोटो उपलब्ध

41 AUY1925106
निर्वाचक का नाम : संतोषी बाई केवट
पति का नाम: सोहन कुमार केवट
मकान संख्या : 3/1
उम्र : 33 लिंग : महिला
फोटो उपलब्ध

42 AUY1852920
निर्वाचक का नाम : जोहन केवंट
पिता का नाम: गणेशराम केवंट
मकान संख्या : 3/1
उम्र : 31 लिंग : पुरुष
फोटो उपलब्ध

43 AUY1731702
निर्वाचक का नाम : सोहन कुमार केवट
पिता का नाम: गणेश राम केवट
मकान संख्या : 3/1
उम्र : 30 लिंग : पुरुष
फोटो उपलब्ध

44 AUY1880327
निर्वाचक का नाम : मंगली केंवट
पति का नाम: मोहन लाल केंवट
मकान संख्या : 3/1
उम्र : 27 लिंग : महिला
फोटो उपलब्ध

45 AUY2192441
निर्वाचक का नाम : रोहन कुमार केवट
पिता का नाम: गणेश राम केवट
मकान संख्या : 3/1
उम्र : 24 लिंग : पुरुष
फोटो उपलब्ध

46 AUY0432328
निर्वाचक का नाम : दाऊराम
पिता का नाम: हनूमान
मकान संख्या : 3/2
उम्र : 55 लिंग : पुरुष
फोटो उपलब्ध

47 AUY0432336
निर्वाचक का नाम : जगबाई
पति का नाम: दाऊराम
मकान संख्या : 3/2
उम्र : 51 लिंग : महिला
फोटो उपलब्ध

48 AUY0432344
निर्वाचक का नाम : अर्जुन लाल यादव
पिता का नाम: नंद राम यादव
मकान संख्या : 3/2
उम्र : 44 लिंग : पुरुष
फोटो उपलब्ध

49 AUY1105287
निर्वाचक का नाम : श्यामबाई
पति का नाम: द्वारिकाप्रसाद
मकान संख्या : 3/2
उम्र : 44 लिंग : महिला
फोटो उपलब्ध

50 AUY0335141
निर्वाचक का नाम : डेरिहा यादव
पिता का नाम: दाउराम यादव
मकान संख्या : 3/2
उम्र : 42 लिंग : पुरुष
फोटो उपलब्ध

51 AUY0432294
निर्वाचक का नाम : झूलबाई
पति का नाम: अर्जुर्नलाल
मकान संख्या : 3/2
उम्र : 42 लिंग : महिला
फोटो उपलब्ध

52 AUY0335158
निर्वाचक का नाम : सीताबाई यादव
पति का नाम: डेरिहा यादव
मकान संख्या : 3/2
उम्र : 40 लिंग : महिला
फोटो उपलब्ध

53 AUY2008456
निर्वाचक का नाम : ललिता कश्यप
पति का नाम: दुर्गेश कुमार कश्यप
मकान संख्या : 3/2
उम्र : 28 लिंग : महिला
फोटो उपलब्ध

54 AUY1925858
निर्वाचक का नाम : दुर्गेश कुमार कश्यप
पिता का नाम: द्वारिका
मकान संख्या : 3/2
उम्र : 27 लिंग : पुरुष
फोटो उपलब्ध

55 AUY2125326
निर्वाचक का नाम : लखन लाल
पिता का नाम: अर्जुन लाल
मकान संख्या : 3/2
उम्र : 24 लिंग : पुरुष
फोटो उपलब्ध

56 AUY2302628
निर्वाचक का नाम : उमा यादव
पिता का नाम: अर्जुन लाल यादव
मकान संख्या : 3/2
उम्र : 21 लिंग : महिला
फोटो उपलब्ध

57 AUY0412163
निर्वाचक का नाम : नीराबाई कश्यप
पति का नाम: शरनलाल कश्यप
मकान संख्या : 4
उम्र : 71 लिंग : महिला
फोटो उपलब्ध

58 AUY0412171
निर्वाचक का नाम : तुलेशवरप्रसाद कश्यप
पिता का नाम: शरनलाल कश्यप
मकान संख्या : 4
उम्र : 47 लिंग : पुरुष
फोटो उपलब्ध

59 AUY0412189
निर्वाचक का नाम : सरोज बाई कश्यप
पति का नाम: तुलेश्वर प्रसाद .कश्यप
मकान संख्या : 4
उम्र : 43 लिंग : महिला
फोटो उपलब्ध

60 AUY0412197
निर्वाचक का नाम : रामनारायण कश्यप
पिता का नाम: शरनलाल कश्यप
मकान संख्या : 4
उम्र : 39 लिंग : पुरुष
फोटो उपलब्ध

61 AUY1265222
निर्वाचक का नाम : रतनबाई कश्यप
पति का नाम: रामनारायण कश्यप
मकान संख्या : 4
उम्र : 36 लिंग : महिला
फोटो उपलब्ध

62 AUY2071371
निर्वाचक का नाम : तरुण कुमार कश्यप
पिता का नाम: तुलेश्वर काश्यप
मकान संख्या : 4
उम्र : 25 लिंग : पुरुष
फोटो उपलब्ध

63 AUY2569812
निर्वाचक का नाम : संगीता कश्यप
पति का नाम: तरुण कुमार कश्यप
मकान संख्या : 4
उम्र : 25 लिंग : महिला
फोटो उपलब्ध

64 AUY2569770
निर्वाचक का नाम : नरेश कुमार कश्यप
पिता का नाम: तुलेश्वर प्रसाद कश्यप
मकान संख्या : 4
उम्र : 22 लिंग : पुरुष
फोटो उपलब्ध

65 AUY1308709
निर्वाचक का नाम : रामबाई कश्यप
पति का नाम: कुशल कश्यप
मकान संख्या : 5
उम्र : 54 लिंग : महिला
फोटो उपलब्ध

66 AUY1265230
निर्वाचक का नाम : सुखीनबाई कश्यप
पति का नाम: जगेश्वर कश्यप
मकान संख्या : 5
उम्र : 37 लिंग : महिला
फोटो उपलब्ध

67 AUY1556406
निर्वाचक का नाम : गनेश्वर कश्यप
पिता का नाम: स्व. कुशल कश्यप
मकान संख्या : 5
उम्र : 33 लिंग : पुरुष
फोटो उपलब्ध

68 AUY1556414
निर्वाचक का नाम : गंगोत्री कश्यप
पति का नाम: गनेश्वर कश्यप
मकान संख्या : 5
उम्र : 31 लिंग : महिला
फोटो उपलब्ध

69 AUY1927458
निर्वाचक का नाम : श्री मती देव कुमारी कश्यप
पति का नाम: बलराम कश्यप
मकान संख्या : 06
उम्र : 58 लिंग : महिला
फोटो उपलब्ध

70 AUY0412213
निर्वाचक का नाम : दिनानाथ कश्यप
पिता का नाम: बलराम कश्यप
मकान संख्या : 6
उम्र : 48 लिंग : पुरुष
फोटो उपलब्ध

71 AUY0412221
निर्वाचक का नाम : दिनाबंधू कश्यप
पिता का नाम: बलराम .कश्यप
मकान संख्या : 6
उम्र : 46 लिंग : पुरुष
फोटो उपलब्ध

72 AUY0412239
निर्वाचक का नाम : उत्तराबाई कश्यप
पति का नाम: दिनाबंधु कश्यप
मकान संख्या : 6
उम्र : 43 लिंग : महिला
फोटो उपलब्ध

73 AUY1308717
निर्वाचक का नाम : शयामताबाई कश्यप
पति का नाम: दिनानाथ कश्यप
मकान संख्या : 6
उम्र : 43 लिंग : महिला
फोटो उपलब्ध

74 AUY0412247
निर्वाचक का नाम : कुन्तीबाई कश्यप
पति का नाम: दिलहरन कश्यप
मकान संख्या : 6
उम्र : 39 लिंग : महिला
फोटो उपलब्ध

75 AUY1308725
निर्वाचक का नाम : दिलहरन कश्यप
पिता का नाम: बलराम कश्यप
मकान संख्या : 6
उम्र : 39 लिंग : पुरुष
फोटो उपलब्ध

76 AUY0412254
निर्वाचक का नाम : मनहरन कश्यप
पिता का नाम: बलराम कश्यप
मकान संख्या : 6
उम्र : 38 लिंग : पुरुष
फोटो उपलब्ध

77 AUY0412262
निर्वाचक का नाम : कविता कश्यप
पति का नाम: मनहरण कश्यप
मकान संख्या : 6
उम्र : 37 लिंग : महिला
फोटो उपलब्ध

78 AUY1925221
निर्वाचक का नाम : भोला राम कश्यप
पिता का नाम: दिन बंधू कश्यप
मकान संख्या : 06
उम्र : 25 लिंग : पुरुष
फोटो उपलब्ध

79 AUY2335644
निर्वाचक का नाम : संतोषी कश्यप
पिता का नाम: दीनबंधु कश्यप
मकान संख्या : 6
उम्र : 24 लिंग : महिला
फोटो उपलब्ध

80 AUY2335826
निर्वाचक का नाम : मिथिला कश्यप
पिता का नाम: दीनानाथ कश्यप
मकान संख्या : 6
उम्र : 24 लिंग : महिला
फोटो उपलब्ध

81 AUY2356194
निर्वाचक का नाम : गुड्डी कश्यप
पिता का नाम: दीनबंधु कश्यप
मकान संख्या : 6
उम्र : 20 लिंग : महिला
फोटो उपलब्ध

82 FJH0407973
निर्वाचक का नाम : भूषणलाल
पिता का नाम: झाडूराम
मकान संख्या : 6/1
उम्र : 65 लिंग : पुरुष
फोटो उपलब्ध

83 FJH0407981
निर्वाचक का नाम : मथुराबाई
पति का नाम: भूषणलाल
मकान संख्या : 6/1
उम्र : 62 लिंग : महिला
फोटो उपलब्ध

84 AUY0412288
निर्वाचक का नाम : त्रिवेणी यादव
पति का नाम: श्रीराम
मकान संख्या : 6/1
उम्र : 51 लिंग : महिला
फोटो उपलब्ध

85 AUY1308733
निर्वाचक का नाम : ओमप्रकाश चंद्र यादव
पिता का नाम: श्रीराम यादव
मकान संख्या : 6/1
उम्र : 36 लिंग : पुरुष
फोटो उपलब्ध

86 AUY2302610
निर्वाचक का नाम : दीक्षा यादव
पति का नाम: ओमप्रकाश चन्द्र यादव
मकान संख्या : 6/1
उम्र : 34 लिंग : महिला
फोटो उपलब्ध

87 AUY1556430
निर्वाचक का नाम : सिमन प्रकाश यादव
पिता का नाम: श्रीराम यादव
मकान संख्या : 6/1
उम्र : 33 लिंग : पुरुष
फोटो उपलब्ध

88 AUY1556422
निर्वाचक का नाम : मोनिका यादव
पिता का नाम: श्रीराम यादव
मकान संख्या : 6/1
उम्र : 30 लिंग : महिला
फोटो उपलब्ध

89 FJH0406314
निर्वाचक का नाम : चमरीनबाई यादव
पति का नाम: जगराम
मकान संख्या : 7
उम्र : 72 लिंग : महिला
फोटो उपलब्ध

90 AUY0412296
निर्वाचक का नाम : भागवत यादव
पिता का नाम: जगराम
मकान संख्या : 7
उम्र : 48 लिंग : पुरुष
फोटो उपलब्ध

91 AUY1268960
निर्वाचक का नाम : दयाराम यादव
पिता का नाम: सुरीतराम यादव
मकान संख्या : 7
उम्र : 45 लिंग : पुरुष
फोटो उपलब्ध

92 AUY0412304
निर्वाचक का नाम : भागीरथी यादव
पिता का नाम: जगराम
मकान संख्या : 7
उम्र : 41 लिंग : पुरुष
फोटो उपलब्ध

93 AUY0412312
निर्वाचक का नाम : इंदुलता यादव
पति का नाम: भागवत यादव
मकान संख्या : 7
उम्र : 38 लिंग : महिला
फोटो उपलब्ध

94 AUY1268952
निर्वाचक का नाम : भगवती यादव
पति का नाम: दयाराम यादव
मकान संख्या : 7
उम्र : 37 लिंग : महिला
फोटो उपलब्ध

95 AUY1115435
निर्वाचक का नाम : हरबाई
पति का नाम: इतवारीराम
मकान संख्या : 7/1
उम्र : 70 लिंग : महिला
फोटो उपलब्ध

96 AUY1431923
निर्वाचक का नाम : बजरंग
पिता का नाम: इतवारीराम
मकान संख्या : 7/1
उम्र : 50 लिंग : पुरुष
फोटो उपलब्ध

97 AUY2200020
निर्वाचक का नाम : दिप्ती यादव
पिता का नाम: गोपाल प्रसाद
मकान संख्या : 7/1
उम्र : 32 लिंग : महिला
फोटो उपलब्ध

98 AUY1852987
निर्वाचक का नाम : धनबाई कश्यप
पति का नाम: सरोज कुमार कश्यप
मकान संख्या : 7/1
उम्र : 30 लिंग : महिला
फोटो उपलब्ध

99 AUY1852995
निर्वाचक का नाम : सरोज कुमार कश्यप
पिता का नाम: इतवारी कश्यप
मकान संख्या : 7/1
उम्र : 30 लिंग : पुरुष
फोटो उपलब्ध

100 AUY2194769
निर्वाचक का नाम : तरुण कुमार
पिता का नाम: गोपाल प्रसाद
मकान संख्या : 7/1
उम्र : 28 लिंग : पुरुष
फोटो उपलब्ध

101 FJH0406140
निर्वाचक का नाम : जीवन
पिता का नाम: झामू
मकान संख्या : 7/2
उम्र : 67 लिंग : पुरुष
फोटो उपलब्ध

102 AUY0428631
निर्वाचक का नाम : कलिन्द्रीबाई
पति का नाम: जीवन
मकान संख्या : 7/2
उम्र : 65 लिंग : महिला
फोटो उपलब्ध

103 AUY0428649
निर्वाचक का नाम : इतवारीराम
पिता का नाम: जीवन
मकान संख्या : 7/2
उम्र : 51 लिंग : पुरुष
फोटो उपलब्ध

104 AUY0428656
निर्वाचक का नाम : शिवकुमार
पिता का नाम: जीवन
मकान संख्या : 7/2
उम्र : 49 लिंग : पुरुष
फोटो उपलब्ध

105 FJH0408153
निर्वाचक का नाम : जवा बाई कश्यप
पति का नाम: इतवारीराम
मकान संख्या : 7/2
उम्र : 45 लिंग : महिला
फोटो उपलब्ध

106 AUY0428680
निर्वाचक का नाम : बसंती कश्यप
पति का नाम: शिवकुमार
मकान संख्या : 7/2
उम्र : 41 लिंग : महिला
फोटो उपलब्ध

107 AUY2194447
निर्वाचक का नाम : बबीता कश्यप
पति का नाम: मनोज कश्यप
मकान संख्या : 7/2
उम्र : 29 लिंग : महिला
फोटो उपलब्ध

108 AUY2194827
निर्वाचक का नाम : मनोज कश्यप
पिता का नाम: इतवारी कश्यप
मकान संख्या : 7/2
उम्र : 25 लिंग : पुरुष
फोटो उपलब्ध

109 AUY2164036
निर्वाचक का नाम : शांता यादव
पति का नाम: भूपेंद्र कुमार यादव
मकान संख्या : 7/3
उम्र : 27 लिंग : महिला
फोटो उपलब्ध

110 AUY2323376
निर्वाचक का नाम : माधुरी
पिता का नाम: बुदेराम
मकान संख्या : 7/4
उम्र : 21 लिंग : महिला
फोटो उपलब्ध

111 AUY0429324
निर्वाचक का नाम : सत्याबाई
पति का नाम: गेंद राम
मकान संख्या : 7/5
उम्र : 42 लिंग : महिला
फोटो उपलब्ध

112 AUY2164341
निर्वाचक का नाम : प्रदीप कुमार कौशिक कौशिक
पिता का नाम: गेंदराम कौशिक
मकान संख्या : 7/5
उम्र : 24 लिंग : पुरुष
फोटो उपलब्ध

113 AUY2224335
निर्वाचक का नाम : संदीप कश्यप
पिता का नाम: गेंदराम कश्यप
मकान संख्या : 7/5
उम्र : 22 लिंग : पुरुष
फोटो उपलब्ध

114 AUY2414241
निर्वाचक का नाम : रोशन कश्यप
पिता का नाम: गेंद राम कश्यप
मकान संख्या : 7/5
उम्र : 20 लिंग : पुरुष
फोटो उपलब्ध

115 AUY0428094
निर्वाचक का नाम : सफरीबाई
पति का नाम: मनहरन
मकान संख्या : 7/7
उम्र : 74 लिंग : महिला
फोटो उपलब्ध

116 FJH0406041
निर्वाचक का नाम : बुंदराम
पिता का नाम: मनहरन
मकान संख्या : 7/7
उम्र : 38 लिंग : पुरुष
फोटो उपलब्ध

117 FJH0406058
निर्वाचक का नाम : मालती बाई
पति का नाम: बुन्दराम
मकान संख्या : 7/7
उम्र : 37 लिंग : महिला
फोटो उपलब्ध

118 AUY0412320
निर्वाचक का नाम : फोटोबाई वस्त्रकार
पति का नाम: बाबुलाल
मकान संख्या : 8
उम्र : 70 लिंग : महिला
फोटो उपलब्ध

119 AUY0429282
निर्वाचक का नाम : शांतिलाल
पिता का नाम: दर्शन
मकान संख्या : 8/1
उम्र : 51 लिंग : पुरुष
फोटो उपलब्ध

120 AUY0429308
निर्वाचक का नाम : गिरजाबाई
पति का नाम: शांतिलाल
मकान संख्या : 8/1
उम्र : 44 लिंग : महिला
फोटो उपलब्ध

121 AUY2218469
निर्वाचक का नाम : राजा कश्यप
पिता का नाम: शांतीलाल कश्यप
मकान संख्या : 8/1
उम्र : 22 लिंग : पुरुष
फोटो उपलब्ध

122 AUY2423861
निर्वाचक का नाम : राहुल कश्यप
पिता का नाम: शांति लाल कश्यप
मकान संख्या : 8/1
उम्र : 20 लिंग : पुरुष
फोटो उपलब्ध

123 AUY0412338
निर्वाचक का नाम : भोलाराम यादव
पिता का नाम: गणेशराम
मकान संख्या : 8/2
उम्र : 56 लिंग : पुरुष
फोटो उपलब्ध

124 AUY0412346
निर्वाचक का नाम : लछमीनबाई
पति का नाम: भोलाराम
मकान संख्या : 8/2
उम्र : 52 लिंग : महिला
फोटो उपलब्ध

125 AUY1269133
निर्वाचक का नाम : शिवदयाल यादव
पिता का नाम: संसीराम यादव
मकान संख्या : 8/2
उम्र : 39 लिंग : पुरुष
फोटो उपलब्ध

126 AUY0412494
निर्वाचक का नाम : विनोद कुमार यादव
पिता का नाम: भोलाराम यादव
मकान संख्या : 8/2
उम्र : 36 लिंग : पुरुष
फोटो उपलब्ध

127 AUY1269125
निर्वाचक का नाम : विमला यादव
पति का नाम: शिवदयाल यादव
मकान संख्या : 8/2
उम्र : 35 लिंग : महिला
फोटो उपलब्ध

128 AUY1268978
निर्वाचक का नाम : दुर्गा बाई यादव
पति का नाम: विनोद यादव
मकान संख्या : 8/2
उम्र : 32 लिंग : महिला
फोटो उपलब्ध

129 AUY0412361
निर्वाचक का नाम : सेतकुंवर यादव
पति का नाम: राधेलाल
मकान संख्या : 8/3
उम्र : 78 लिंग : महिला
फोटो उपलब्ध

130 AUY1268986
निर्वाचक का नाम : फिरतीन बाई
पति का नाम: लहुरमन
मकान संख्या : 8/3
उम्र : 48 लिंग : महिला
फोटो उपलब्ध

131 AUY0412379
निर्वाचक का नाम : लक्ष्मीप्रसाद यादव
पिता का नाम: राधेलाल
मकान संख्या : 8/3
उम्र : 46 लिंग : पुरुष
फोटो उपलब्ध

132 AUY0412387
निर्वाचक का नाम : शिवप्रसाद यादव
पिता का नाम: राधेलाल
मकान संख्या : 8/3
उम्र : 44 लिंग : पुरुष
फोटो उपलब्ध

133 AUY0412395
निर्वाचक का नाम : राजकुमारी यादव
पति का नाम: लक्ष्मीप्रसाद
मकान संख्या : 8/3
उम्र : 43 लिंग : महिला
फोटो उपलब्ध

134 AUY0412403
निर्वाचक का नाम : श्यामाबाई यादव
पति का नाम: शिवप्रसाद
मकान संख्या : 8/3
उम्र : 40 लिंग : महिला
फोटो उपलब्ध

135 AUY2321818
निर्वाचक का नाम : दानसाय यादव
पिता का नाम: लक्ष्मी प्रसाद यादव
मकान संख्या : 8/3
उम्र : 37 लिंग : पुरुष
फोटो उपलब्ध

136 AUY2551190
निर्वाचक का नाम : अनिल कुमार यादव
पिता का नाम: लहुरमन यादव
मकान संख्या : 8/3
उम्र : 25 लिंग : पुरुष
फोटो उपलब्ध

137 AUY2464089
निर्वाचक का नाम : चंदा यादव
पिता का नाम: लहुरमन यादव
मकान संख्या : 8/3
उम्र : 23 लिंग : महिला
फोटो उपलब्ध

138 AUY2356343
निर्वाचक का नाम : शारदा यादव
पिता का नाम: जगदीश यादव
मकान संख्या : 8/3
उम्र : 20 लिंग : महिला
फोटो उपलब्ध

139 AUY0412445
निर्वाचक का नाम : पार्वती शर्मा
पति का नाम: मोहनलाल
मकान संख्या : 8/4
उम्र : 67 लिंग : महिला
फोटो उपलब्ध

140 AUY0412502
निर्वाचक का नाम : दूर्गा शर्मा
पति का नाम: मोहनलाल शर्मा
मकान संख्या : 8/4
उम्र : 37 लिंग : महिला
फोटो उपलब्ध

141 AUY1635762
निर्वाचक का नाम : रूपेशकुमार शर्मा
पिता का नाम: मोहनलाल शर्मा
मकान संख्या : 8/4
उम्र : 33 लिंग : पुरुष
फोटो उपलब्ध

142 AUY1635754
निर्वाचक का नाम : शारदाप्रसाद शर्मा
पिता का नाम: मोहनलाल शर्मा
मकान संख्या : 8/4
उम्र : 31 लिंग : पुरुष
फोटो उपलब्ध

143 AUY2340925
निर्वाचक का नाम : विद्या शर्मा
पति का नाम: रुपेश कुमार शर्मा
मकान संख्या : 8/4
उम्र : 30 लिंग : महिला
फोटो उपलब्ध

144 AUY1740885
निर्वाचक का नाम : मुकेश कुमार शर्मा
पिता का नाम: मोहन लाल शर्मा
मकान संख्या : 8/4
उम्र : 29 लिंग : पुरुष
फोटो उपलब्ध

145 AUY0412452
निर्वाचक का नाम : दुलारसाय कश्यप
पिता का नाम: तिहारुराम
मकान संख्या : 8/5
उम्र : 68 लिंग : पुरुष
फोटो उपलब्ध

146 AUY0412460
निर्वाचक का नाम : रामबाई कश्यप
पति का नाम: दुलारसाय
मकान संख्या : 8/5
उम्र : 65 लिंग : महिला
फोटो उपलब्ध

147 AUY0412478
निर्वाचक का नाम : उमाशंकर कश्यप
पिता का नाम: दुलार साय
मकान संख्या : 8/5
उम्र : 42 लिंग : पुरुष
फोटो उपलब्ध

148 AUY0412486
निर्वाचक का नाम : त्रिलोचना कश्यप
पति का नाम: उमाशंकर
मकान संख्या : 8/5
उम्र : 42 लिंग : महिला
फोटो उपलब्ध

149 AUY1853001
निर्वाचक का नाम : अभिषेक कश्यप
पिता का नाम: उमाशंकर कश्यप
मकान संख्या : 8/5
उम्र : 27 लिंग : पुरुष
फोटो उपलब्ध

150 AUY2321073
निर्वाचक का नाम : किरन कश्यप
पति का नाम: अभिषेक कश्यप
मकान संख्या : 8/5
उम्र : 26 लिंग : महिला
फोटो उपलब्ध

151 AUY2008118
निर्वाचक का नाम : अजय
पिता का नाम: उमा शंकर कश्यप
मकान संख्या : 8/5
उम्र : 26 लिंग : पुरुष
फोटो उपलब्ध

152 AUY2370047
निर्वाचक का नाम : नीलम कश्यप
पति का नाम: अजय कुमार कश्यप
मकान संख्या : 8/5
उम्र : 20 लिंग : महिला
फोटो उपलब्ध

153 AUY0412536
निर्वाचक का नाम : छोंटेलाल कश्यप
पिता का नाम: भूषण
मकान संख्या : 9
उम्र : 47 लिंग : पुरुष
फोटो उपलब्ध

154 AUY0412544
निर्वाचक का नाम : रुखमणी कश्यप
पति का नाम: छोटेलाल
मकान संख्या : 9
उम्र : 45 लिंग : महिला
फोटो उपलब्ध

155 AUY2544237
निर्वाचक का नाम : संजीव कुमार
पिता का नाम: छोटेलाल
मकान संख्या : 9
उम्र : 20 लिंग : पुरुष
फोटो उपलब्ध

156 FJH0406504
निर्वाचक का नाम : कलीदीबाई
पति का नाम: जोहित
मकान संख्या : 10
उम्र : 75 लिंग : महिला
फोटो उपलब्ध

157 FJH0406512
निर्वाचक का नाम : रामजी कश्यप
पिता का नाम: जोहितराम
मकान संख्या : 10
उम्र : 55 लिंग : पुरुष
फोटो उपलब्ध

158 FJH0406520
निर्वाचक का नाम : रामसनेही
पिता का नाम: जोहितराम
मकान संख्या : 10
उम्र : 51 लिंग : पुरुष
फोटो उपलब्ध

159 AUY1308774
निर्वाचक का नाम : कैलाशबाई
पति का नाम: रामजी
मकान संख्या : 10
उम्र : 50 लिंग : महिला
फोटो उपलब्ध

160 AUY0411835
निर्वाचक का नाम : रामसुख कश्यप
पिता का नाम: जोहितराम कश्यप
मकान संख्या : 10
उम्र : 50 लिंग : पुरुष
फोटो उपलब्ध

161 AUY0411843
निर्वाचक का नाम : लक्ष्मीबाई कश्यप
पति का नाम: रामसुख कश्यप
मकान संख्या : 10
उम्र : 45 लिंग : महिला
फोटो उपलब्ध

162 FJH0406538
निर्वाचक का नाम : ईश्वरी बाई कश्यप
पति का नाम: रामसनेही
मकान संख्या : 10
उम्र : 45 लिंग : महिला
फोटो उपलब्ध

163 AUY1269281
निर्वाचक का नाम : राहिन बाइ कश्यप
पति का नाम: उमेंदराम कश्यप
मकान संख्या : 10
उम्र : 39 लिंग : महिला
फोटो उपलब्ध

164 AUY1269299
निर्वाचक का नाम : उमेदराम कश्यप
पिता का नाम: गोकुलप्रसाद कश्यप
मकान संख्या : 10
उम्र : 37 लिंग : पुरुष
फोटो उपलब्ध

165 AUY1925163
निर्वाचक का नाम : देव कुमार
पिता का नाम: राम जी
मकान संख्या : 10
उम्र : 25 लिंग : पुरुष
फोटो उपलब्ध

166 AUY2071421
निर्वाचक का नाम : रितिक कुमार कश्यप
पिता का नाम: रामसुख कश्यप
मकान संख्या : 10
उम्र : 25 लिंग : पुरुष
फोटो उपलब्ध

167 AUY2163947
निर्वाचक का नाम : नदीम
पिता का नाम: रामजी कश्यप
मकान संख्या : 10
उम्र : 23 लिंग : पुरुष
फोटो उपलब्ध

168 AUY2276681
निर्वाचक का नाम : करण कुमार कश्यप
पिता का नाम: रामसुख कश्यप
मकान संख्या : 10
उम्र : 23 लिंग : पुरुष
फोटो उपलब्ध

169 AUY2277143
निर्वाचक का नाम : विद्या कश्यप
पिता का नाम: रामसनेही
मकान संख्या : 10
उम्र : 22 लिंग : महिला
फोटो उपलब्ध

170 AUY2277275
निर्वाचक का नाम : कविता कश्यप
पिता का नाम: रामसनेही
मकान संख्या : 10
उम्र : 22 लिंग : महिला
फोटो उपलब्ध

171 AUY2564284
निर्वाचक का नाम : मुस्कान कश्यप
पिता का नाम: रामसनेही
मकान संख्या : 10
उम्र : 19 लिंग : महिला
फोटो उपलब्ध

172 AUY0411850
निर्वाचक का नाम : बल्दाऊ कश्यप
पिता का नाम: तिहारुराम .कश्यप
मकान संख्या : 11
उम्र : 85 लिंग : पुरुष
फोटो उपलब्ध

173 FJH0406553
निर्वाचक का नाम : रामाधार कश्यप
पिता का नाम: तिहारु राम कश्यप
मकान संख्या : 11
उम्र : 66 लिंग : पुरुष
फोटो उपलब्ध

174 FJH0406579
निर्वाचक का नाम : नरेन्द्र कुमार कश्यप
पिता का नाम: बलदाउ कश्यप
मकान संख्या : 11
उम्र : 46 लिंग : पुरुष
फोटो उपलब्ध

175 AUY0411868
निर्वाचक का नाम : चम्पाबाई कश्यप
पति का नाम: धरमलाल कश्यप
मकान संख्या : 11
उम्र : 45 लिंग : महिला
फोटो उपलब्ध

176 AUY1324524
निर्वाचक का नाम : दिलीप कुमार कश्यप
पिता का नाम: बलदाउ कश्यप
मकान संख्या : 11
उम्र : 44 लिंग : पुरुष
फोटो उपलब्ध

177 FJH0406165
निर्वाचक का नाम : बिन्दुलता कश्यप
पति का नाम: नरेन्द्र कुमार कश्यप
मकान संख्या : 11
उम्र : 43 लिंग : महिला
फोटो उपलब्ध

178 AUY2008126
निर्वाचक का नाम : उत्तरवाहिनी कश्यप
पति का नाम: अनिल कुमार कश्यप
मकान संख्या : 11
उम्र : 40 लिंग : महिला
फोटो उपलब्ध

179 AUY0411991
निर्वाचक का नाम : अनिल कुमार कश्यप
पिता का नाम: रामाधार कश्यप
मकान संख्या : 11
उम्र : 39 लिंग : पुरुष
फोटो उपलब्ध

180 AUY1015874
निर्वाचक का नाम : अशोक कुमार कश्यप
पिता का नाम: रामाधार कश्यप
मकान संख्या : 11
उम्र : 39 लिंग : पुरुष
फोटो उपलब्ध

181 AUY0499152
निर्वाचक का नाम : शांति कुंवर कश्यप
पति का नाम: दिलीप कुमार कश्यप
मकान संख्या : 11
उम्र : 36 लिंग : महिला
फोटो उपलब्ध

182 AUY1635770
निर्वाचक का नाम : हेमंत कुमार कश्यप
पिता का नाम: बीशांभर लाल कश्यप
मकान संख्या : 11
उम्र : 35 लिंग : पुरुष
फोटो उपलब्ध

183 AUY1852912
निर्वाचक का नाम : चंद्राकला कश्यप
पति का नाम: हेमंत कुमार कश्यप
मकान संख्या : 11
उम्र : 33 लिंग : महिला
फोटो उपलब्ध

184 AUY1852953
निर्वाचक का नाम : सीमा कश्यप
पति का नाम: अशोक कुमार कश्यप
मकान संख्या : 11
उम्र : 31 लिंग : महिला
फोटो उपलब्ध

185 AUY2308443
निर्वाचक का नाम : प्रांजलि कश्यप
पिता का नाम: नरेंद्र कश्यप
मकान संख्या : 11
उम्र : 21 लिंग : महिला
फोटो उपलब्ध

186 AUY0411892
निर्वाचक का नाम : छेदीनबाई कश्यप
पति का नाम: धरमलाल कश्यप
मकान संख्या : 11/1
उम्र : 65 लिंग : महिला
फोटो उपलब्ध

187 AUY0411876
निर्वाचक का नाम : झामलाल कश्यप
पिता का नाम: धरमलाल
मकान संख्या : 11/1
उम्र : 46 लिंग : पुरुष
फोटो उपलब्ध

188 AUY0411884
निर्वाचक का नाम : ईना कुमारी कश्यप
पति का नाम: झामलाल
मकान संख्या : 11/1
उम्र : 38 लिंग : महिला
फोटो उपलब्ध

189 AUY2566198
निर्वाचक का नाम : गिरधर कश्यप
पिता का नाम: झामलाल
मकान संख्या : 11/1
उम्र : 21 लिंग : पुरुष
फोटो उपलब्ध

190 AUY2564193
निर्वाचक का नाम : महेश कुमार
पिता का नाम: झामलाल
मकान संख्या : 11/1
उम्र : 19 लिंग : पुरुष
फोटो उपलब्ध

191 AUY2071397
निर्वाचक का नाम : सत्यप्रकाश कौशिक
पिता का नाम: गजानंद कौशिक
मकान संख्या : 11/2
उम्र : 42 लिंग : पुरुष
फोटो उपलब्ध

192 AUY2071405
निर्वाचक का नाम : रूपी बाई कौशिक
पति का नाम: सत्यप्रकाश कौशिक
मकान संख्या : 11/2
उम्र : 40 लिंग : महिला
फोटो उपलब्ध

193 AUY0411918
निर्वाचक का नाम : शत्रुहनप्रसाद कश्यप
पिता का नाम: बालमुकुन्द कश्यप
मकान संख्या : 12
उम्र : 63 लिंग : पुरुष
फोटो उपलब्ध

194 FJH0406256
निर्वाचक का नाम : परमिलाबाई कश्यप
पति का नाम: शत्रुहनप्रसाद
मकान संख्या : 12
उम्र : 62 लिंग : महिला
फोटो उपलब्ध

195 AUY0411926
निर्वाचक का नाम : सुनीलकुमार कश्यप
पिता का नाम: शत्रुघनप्रसा
मकान संख्या : 12
उम्र : 42 लिंग : पुरुष
फोटो उपलब्ध

196 FJH0407429
निर्वाचक का नाम : पदमनी कश्यप
पति का नाम: सुनील कुमार कश्यप
मकान संख्या : 12
उम्र : 38 लिंग : महिला
फोटो उपलब्ध

197 FJH0407411
निर्वाचक का नाम : भूपेन्द्र कुमार कश्यप
पिता का नाम: शत्रुहन प्रसाद कश्यप
मकान संख्या : 12
उम्र : 36 लिंग : पुरुष
फोटो उपलब्ध

198 AUY1740893
निर्वाचक का नाम : कुसुम कश्यप
पति का नाम: भुपेन्द्र कुमार कश्यप
मकान संख्या : 12
उम्र : 33 लिंग : महिला
फोटो उपलब्ध

199 AUY2308245
निर्वाचक का नाम : जयकिशन कश्यप
पिता का नाम: कोमल प्रसाद कश्यप
मकान संख्या : 12/क
उम्र : 24 लिंग : पुरुष
फोटो उपलब्ध

200 AUY2338663
निर्वाचक का नाम : जया कश्यप
पिता का नाम: कोमल प्रसाद कश्यप
मकान संख्या : 12/क
उम्र : 21 लिंग : महिला
फोटो उपलब्ध

201 AUY0411934
निर्वाचक का नाम : कोमलप्रसाद कश्यप
पिता का नाम: फिरंगीलाल
मकान संख्या : 12क
उम्र : 54 लिंग : पुरुष
फोटो उपलब्ध

202 AUY0411942
निर्वाचक का नाम : कुमारीबाई कश्यप
पति का नाम: कोमलप्रसाद
मकान संख्या : 12क
उम्र : 44 लिंग : महिला
फोटो उपलब्ध

203 AUY0411967
निर्वाचक का नाम : तेरसबाई कश्यप
पति का नाम: सुनाराम
मकान संख्या : 13
उम्र : 70 लिंग : महिला
फोटो उपलब्ध

204 AUY1556455
निर्वाचक का नाम : मथुरा बाई कश्यप
पिता का नाम: स्व.सुना राम कश्यप
मकान संख्या : 13
उम्र : 42 लिंग : महिला
फोटो उपलब्ध

205 AUY1556448
निर्वाचक का नाम : उत्तम कुमार
पिता का नाम: स्व. सुना राम कश्यप
मकान संख्या : 13
उम्र : 33 लिंग : पुरुष
फोटो उपलब्ध

206 AUY2248243
निर्वाचक का नाम : कौशिल्या
पति का नाम: उत्तम कुमार कश्यप
मकान संख्या : 13
उम्र : 26 लिंग : महिला
फोटो उपलब्ध

207 FJH0406595
निर्वाचक का नाम : रेशम लाल यादव
पिता का नाम: काशीराम
मकान संख्या : 14
उम्र : 61 लिंग : पुरुष
फोटो उपलब्ध

208 AUY0411975
निर्वाचक का नाम : शुकवाराबाई यादव
पति का नाम: रेशमलाल यादव
मकान संख्या : 14
उम्र : 41 लिंग : महिला
फोटो उपलब्ध

209 AUY1635788
निर्वाचक का नाम : मोहनकुमार यादव
पिता का नाम: रेशमलाल यादव
मकान संख्या : 14
उम्र : 30 लिंग : पुरुष
फोटो उपलब्ध

210 AUY2327294
निर्वाचक का नाम : विनय कुमार यादव
पिता का नाम: रेशम लाल यादव
मकान संख्या : 14
उम्र : 21 लिंग : पुरुष
फोटो उपलब्ध

211 AUY2280972
निर्वाचक का नाम : परमानंद
पिता का नाम: हरिश्चंद्र
मकान संख्या : 16
उम्र : 27 लिंग : पुरुष
फोटो उपलब्ध

212 FJH0406306
निर्वाचक का नाम : लक्ष्मी राम केवट
पिता का नाम: डमरुराम
मकान संख्या : 21
उम्र : 49 लिंग : पुरुष
फोटो उपलब्ध

213 FJH0406546
निर्वाचक का नाम : लीला बाई केवट
पति का नाम: लक्ष्मी राम केवट
मकान संख्या : 21
उम्र : 46 लिंग : महिला
फोटो उपलब्ध

214 AUY1925270
निर्वाचक का नाम : गौतम किशोर केंवट
पिता का नाम: लक्ष्मीराम केवट
मकान संख्या : 21
उम्र : 28 लिंग : पुरुष
फोटो उपलब्ध

215 AUY2339109
निर्वाचक का नाम : दीपा केवट
पति का नाम: गौतम किशोर केवट
मकान संख्या : 21
उम्र : 25 लिंग : महिला
फोटो उपलब्ध

216 AUY2325637
निर्वाचक का नाम : राधिका कुमारी
पिता का नाम: लक्ष्मी राम
मकान संख्या : 21
उम्र : 21 लिंग : महिला
फोटो उपलब्ध

217 AUY1927532
निर्वाचक का नाम : सुखमणि कश्यप
पति का नाम: प्रेम कुमार कश्यप
मकान संख्या : 26
उम्र : 27 लिंग : महिला
फोटो उपलब्ध

218 AUY1268994
निर्वाचक का नाम : टीकाराम कश्यप
पिता का नाम: छत्तराम कश्यप
मकान संख्या : 27
उम्र : 32 लिंग : पुरुष
फोटो उपलब्ध

219 AUY2323236
निर्वाचक का नाम : प्रियंका केवट
पति का नाम: मोहनलाल केवट
मकान संख्या : 95/3
उम्र : 26 लिंग : महिला
फोटो उपलब्ध

220 AUY0428664
निर्वाचक का नाम : रामकुमार कश्यप
पिता का नाम: रामाधार कश्यप
मकान संख्या : 155क
उम्र : 42 लिंग : पुरुष
फोटो उपलब्ध

221 AUY0428672
निर्वाचक का नाम : सुशीलाबाई कश्यप
पति का नाम: रामकुमार कश्यप
मकान संख्या : 155क
उम्र : 39 लिंग : महिला
फोटो उपलब्ध

222 AUY1330257
निर्वाचक का नाम : उमेंद बाई कश्यप
पति का नाम: गयाराम कश्यप
मकान संख्या : 155/क
उम्र : 56 लिंग : महिला
फोटो उपलब्ध

223 AUY1926690
निर्वाचक का नाम : राजू कुमार कश्यप
पिता का नाम: रती राम कश्यप
मकान संख्या : 256/3
उम्र : 25 लिंग : पुरुष
फोटो उपलब्ध

224 AUY2505725
निर्वाचक का नाम : अरुण कुमार कश्यप
पिता का नाम: राम कुमार
मकान संख्या : वार्ड नं 01
उम्र : 25 लिंग : पुरुष
फोटो उपलब्ध

225 AUY2515559
निर्वाचक का नाम : प्रीति यादव
पिता का नाम: रेशम
मकान संख्या : वार्ड नं 01
उम्र : 23 लिंग : महिला
फोटो उपलब्ध

226 AUY0412007
निर्वाचक का नाम : बिसमभरलाल कश्यप
पिता का नाम: बालमुकुन्द कश्यप
मकान संख्या : १२/क
उम्र : 59 लिंग : पुरुष
फोटो उपलब्ध

227 AUY0412015
निर्वाचक का नाम : फूलबाई कश्यप
पति का नाम: बिसम्भरलाल कश्यप
मकान संख्या : १२/क
उम्र : 58 लिंग : महिला
फोटो उपलब्ध

228 AUY0412023
निर्वाचक का नाम : ललित कुमार कश्यप
पिता का नाम: बिसम्भरलाल कश्यप
मकान संख्या : १२/क
उम्र : 41 लिंग : पुरुष
फोटो उपलब्ध

229 AUY0998476
निर्वाचक का नाम : पंकज कुमार बरेठ
पिता का नाम: सूनाराम बरेठ
मकान संख्या : १/२
उम्र : 38 लिंग : पुरुष
फोटो उपलब्ध

230 AUY0412031
निर्वाचक का नाम : यशोदा कश्यप
पति का नाम: ललित कुमार कश्यप
मकान संख्या : १२/क
उम्र : 38 लिंग : महिला
फोटो उपलब्ध

231 AUY1308808
निर्वाचक का नाम : मोहनलाल केंवट
पिता का नाम: गणेशराम केंवट
मकान संख्या : ३/१
उम्र : 34 लिंग : पुरुष
फोटो उपलब्ध

232 AUY0412569
निर्वाचक का नाम : राधाबाई कश्यप
पति का नाम: मनीराम
मकान संख्या : 15
उम्र : 65 लिंग : महिला
फोटो उपलब्ध

233 AUY0412577
निर्वाचक का नाम : संतराम कश्यप
पिता का नाम: मनीराम
मकान संख्या : 15
उम्र : 53 लिंग : पुरुष
फोटो उपलब्ध

234 AUY0412841
निर्वाचक का नाम : नाथूराम कश्यप
पिता का नाम: मनीराम कश्यप
मकान संख्या : 15
उम्र : 44 लिंग : पुरुष
फोटो उपलब्ध

235 AUY0412858
निर्वाचक का नाम : भगवतीबाई कश्यप
पति का नाम: नाथूराम कश्यप
मकान संख्या : 15
उम्र : 42 लिंग : महिला
फोटो उपलब्ध

236 AUY0412601
निर्वाचक का नाम : लालजी कश्यप
पिता का नाम: भुरथू
मकान संख्या : 16
उम्र : 82 लिंग : पुरुष
फोटो उपलब्ध

237 FJH0406603
निर्वाचक का नाम : तिजाबाई .कश्यप
पति का नाम: लालजी
मकान संख्या : 16
उम्र : 75 लिंग : महिला
फोटो उपलब्ध

238 AUY1308824
निर्वाचक का नाम : हरिचंद कश्यप
पिता का नाम: लालजी कश्यप
मकान संख्या : 16
उम्र : 53 लिंग : पुरुष
फोटो उपलब्ध

239 AUY0412619
निर्वाचक का नाम : सुहागाबाई कश्यप
पति का नाम: हरिचंद .कश्यप
मकान संख्या : 16
उम्र : 50 लिंग : महिला
फोटो उपलब्ध

240 AUY0412627
निर्वाचक का नाम : केदारनाथ कश्यप
पिता का नाम: लालजी कश्यप
मकान संख्या : 16
उम्र : 50 लिंग : पुरुष
फोटो उपलब्ध

241 AUY0412635
निर्वाचक का नाम : उमाबाई कश्यप
पति का नाम: केदारनाथ कश्यप
मकान संख्या : 16
उम्र : 48 लिंग : महिला
फोटो उपलब्ध

242 AUY1308832
निर्वाचक का नाम : संतोषकुमार कश्यप
पिता का नाम: लालजी कश्यप
मकान संख्या : 16
उम्र : 47 लिंग : पुरुष
फोटो उपलब्ध

243 AUY0412643
निर्वाचक का नाम : रामेशवरी कश्यप
पति का नाम: संतोष कुमार कश्यप
मकान संख्या : 16
उम्र : 44 लिंग : महिला
फोटो उपलब्ध

244 AUY1925254
निर्वाचक का नाम : लक्ष्मीनारायण कश्यप
पिता का नाम: केदार नाथ कश्यप
मकान संख्या : 16
उम्र : 26 लिंग : पुरुष
फोटो उपलब्ध

245 AUY2323186
निर्वाचक का नाम : महेश
पिता का नाम: केदारनाथ
मकान संख्या : 16
उम्र : 26 लिंग : पुरुष
फोटो उपलब्ध

246 AUY2284255
निर्वाचक का नाम : सतरूपा
पिता का नाम: हरिशचंद्र
मकान संख्या : 16
उम्र : 24 लिंग : महिला
फोटो उपलब्ध

247 AUY2460186
निर्वाचक का नाम : प्रिया कश्यप
पिता का नाम: संतोष
मकान संख्या : 16
उम्र : 23 लिंग : महिला
फोटो उपलब्ध

248 AUY2321826
निर्वाचक का नाम : प्रीति कश्यप
पिता का नाम: संतोष कुमार
मकान संख्या : 16
उम्र : 21 लिंग : महिला
फोटो उपलब्ध

249 AUY2556462
निर्वाचक का नाम : महावीर
पिता का नाम: संतोष कुमार
मकान संख्या : 16
उम्र : 19 लिंग : पुरुष
फोटो उपलब्ध

250 AUY0412676
निर्वाचक का नाम : धनकुंवर कश्यप
पति का नाम: भुवन कश्यप
मकान संख्या : 17
उम्र : 71 लिंग : महिला
फोटो उपलब्ध

251 AUY0412684
निर्वाचक का नाम : गोवर्धन .कश्यप
पिता का नाम: सहोरन .कश्यप
मकान संख्या : 17
उम्र : 70 लिंग : पुरुष
फोटो उपलब्ध

252 AUY0412692
निर्वाचक का नाम : चंद्रीकाबाई कश्यप
पति का नाम: गोवर्धन कश्यप
मकान संख्या : 17
उम्र : 65 लिंग : महिला
फोटो उपलब्ध

253 FJH0406264
निर्वाचक का नाम : गौकरण
पिता का नाम: सहोरन
मकान संख्या : 17
उम्र : 60 लिंग : पुरुष
फोटो उपलब्ध

254 AUY0412700
निर्वाचक का नाम : जमोत्रीबाई कश्यप
पति का नाम: गौकरण कश्यप
मकान संख्या : 17
उम्र : 58 लिंग : महिला
फोटो उपलब्ध

255 AUY0412718
निर्वाचक का नाम : बुधराम
पिता का नाम: भुवनलाल कश्यप
मकान संख्या : 17
उम्र : 44 लिंग : पुरुष
फोटो उपलब्ध

256 FJH0406272
निर्वाचक का नाम : रामसागर
पिता का नाम: गोवर्धन
मकान संख्या : 17
उम्र : 43 लिंग : पुरुष
फोटो उपलब्ध

257 AUY0412726
निर्वाचक का नाम : प्रेमबाई कश्यप
पति का नाम: बुधराम कश्यप
मकान संख्या : 17
उम्र : 41 लिंग : महिला
फोटो उपलब्ध

258 AUY0412734
निर्वाचक का नाम : गुलापीबाई कश्यप
पति का नाम: रामसागर कश्यप
मकान संख्या : 17
उम्र : 40 लिंग : महिला
फोटो उपलब्ध

259 AUY0412742
निर्वाचक का नाम : रामरतन कश्यप
पिता का नाम: गोवर्धन कश्यप
मकान संख्या : 17
उम्र : 38 लिंग : पुरुष
फोटो उपलब्ध

260 FJH0407437
निर्वाचक का नाम : डागेश्वर प्रसाद कश्यप
पिता का नाम: गौकरण कश्यप
मकान संख्या : 17
उम्र : 38 लिंग : पुरुष
फोटो उपलब्ध

261 AUY0412882
निर्वाचक का नाम : सुपेतबाई कश्यप
पति का नाम: गौकरण कश्यप
मकान संख्या : 17
उम्र : 37 लिंग : महिला
फोटो उपलब्ध

262 AUY0412890
निर्वाचक का नाम : सविता कश्यप
पति का नाम: रामरतन कश्यप
मकान संख्या : 17
उम्र : 36 लिंग : महिला
फोटो उपलब्ध

263 AUY0412908
निर्वाचक का नाम : अनिता कश्यप
पति का नाम: डागेश्वर प्रसाद कश्यप
मकान संख्या : 17
उम्र : 36 लिंग : महिला
फोटो उपलब्ध

264 AUY2125334
निर्वाचक का नाम : चंद्रप्रकाश कश्यप
पिता का नाम: बुधराम कश्यप
मकान संख्या : 17
उम्र : 24 लिंग : पुरुष
फोटो उपलब्ध

265 AUY2154508
निर्वाचक का नाम : खगेश्वर कश्यप
पिता का नाम: बुधराम कश्यप
मकान संख्या : 17
उम्र : 23 लिंग : पुरुष
फोटो उपलब्ध

266 AUY2154516
निर्वाचक का नाम : अमन कश्यप
पिता का नाम: रामसागर कश्यप
मकान संख्या : 17
उम्र : 23 लिंग : पुरुष
फोटो उपलब्ध

267 AUY2323491
निर्वाचक का नाम : पूजा कश्यप
पिता का नाम: उत्तरा कुमार कश्यप
मकान संख्या : 17
उम्र : 23 लिंग : महिला
फोटो उपलब्ध

268 AUY2455350
निर्वाचक का नाम : पायल कश्यप
पिता का नाम: राम रतन कश्यप
मकान संख्या : 17
उम्र : 23 लिंग : महिला
फोटो उपलब्ध

269 AUY2323533
निर्वाचक का नाम : अंजली कश्यप
पिता का नाम: राम सागर कश्यप
मकान संख्या : 17
उम्र : 21 लिंग : महिला
फोटो उपलब्ध

270 AUY2332815
निर्वाचक का नाम : मधु कश्यप
पिता का नाम: बुध राम कश्यप
मकान संख्या : 17
उम्र : 21 लिंग : महिला
फोटो उपलब्ध

271 AUY2413623
निर्वाचक का नाम : अनुराग कश्यप
पिता का नाम: हरिचरण कश्यप
मकान संख्या : 17
उम्र : 20 लिंग : पुरुष
फोटो उपलब्ध

272 AUY2455418
निर्वाचक का नाम : अभय कश्यप
पिता का नाम: राम सागर कश्यप
मकान संख्या : 17
उम्र : 20 लिंग : पुरुष
फोटो उपलब्ध

273 AUY0412759
निर्वाचक का नाम : रामकन्हाई कश्यप
पिता का नाम: बालमुकुन्द कश्यप
मकान संख्या : 18
उम्र : 78 लिंग : पुरुष
फोटो उपलब्ध

274 AUY0412767
निर्वाचक का नाम : गोदावरीबाई कश्यप
पति का नाम: रामकन्हाई
मकान संख्या : 18
उम्र : 75 लिंग : महिला
फोटो उपलब्ध

275 AUY0412775
निर्वाचक का नाम : प्रेमकुमार कश्यप
पिता का नाम: रामकन्हाई कश्यप
मकान संख्या : 18
उम्र : 54 लिंग : पुरुष
फोटो उपलब्ध

276 AUY0412783
निर्वाचक का नाम : निर्मला बाई कश्यप
पति का नाम: प्रेमकुमार कश्यप
मकान संख्या : 18
उम्र : 51 लिंग : महिला
फोटो उपलब्ध

277 AUY0412791
निर्वाचक का नाम : लक्ष्मीप्रसाद कश्यप
पिता का नाम: रामकन्हाई कश्यप
मकान संख्या : 18
उम्र : 49 लिंग : पुरुष
फोटो उपलब्ध

278 AUY1411586
निर्वाचक का नाम : अमरनाथ कश्यप
पिता का नाम: रामकन्हाई
मकान संख्या : 18
उम्र : 45 लिंग : पुरुष
फोटो उपलब्ध

279 AUY0412809
निर्वाचक का नाम : कौशिल्याबाई कश्यप
पति का नाम: लक्ष्मीप्रसाद कश्यप
मकान संख्या : 18
उम्र : 41 लिंग : महिला
फोटो उपलब्ध

280 AUY0412916
निर्वाचक का नाम : शारदा कश्यप
पति का नाम: अमरनाथ कश्यप
मकान संख्या : 18
उम्र : 38 लिंग : महिला
फोटो उपलब्ध

281 AUY0412817
निर्वाचक का नाम : प्रमोदकुमार कश्यप
पिता का नाम: रामकन्हाई कश्यप
मकान संख्या : 18
उम्र : 38 लिंग : पुरुष
फोटो उपलब्ध

282 AUY0412825
निर्वाचक का नाम : नंदनी कश्यप
पति का नाम: प्रमोदकुमार कश्यप
मकान संख्या : 18
उम्र : 36 लिंग : महिला
फोटो उपलब्ध

283 AUY1222611
निर्वाचक का नाम : मनोज कुमार कश्यप
पिता का नाम: प्रेमकुमार
मकान संख्या : 18
उम्र : 35 लिंग : पुरुष
फोटो उपलब्ध

284 AUY1635796
निर्वाचक का नाम : विनोद कुमार
पिता का नाम: प्रेम कुमार
मकान संख्या : 18
उम्र : 31 लिंग : पुरुष
फोटो उपलब्ध

285 AUY1793488
निर्वाचक का नाम : कविता
पति का नाम: मनोज कुमार कश्यप
मकान संख्या : 18
उम्र : 31 लिंग : महिला
फोटो उपलब्ध

286 AUY1793496
निर्वाचक का नाम : ममता कश्यप
पति का नाम: विनोद कुमार कश्यप
मकान संख्या : 18
उम्र : 30 लिंग : महिला
फोटो उपलब्ध

287 AUY2091270
निर्वाचक का नाम : नामिश कुमार कश्यप
पिता का नाम: लक्ष्मी प्रसाद कश्यप
मकान संख्या : 18
उम्र : 25 लिंग : पुरुष
फोटो उपलब्ध

288 AUY2424042
निर्वाचक का नाम : योगेश्वरी कश्यप
पिता का नाम: लक्ष्मी प्रसाद कश्यप
मकान संख्या : 18
उम्र : 23 लिंग : महिला
फोटो उपलब्ध

289 FJH0406611
निर्वाचक का नाम : मंगलीबाई
पति का नाम: पुनीराम
मकान संख्या : 19
उम्र : 62 लिंग : महिला
फोटो उपलब्ध

290 AUY1114040
निर्वाचक का नाम : सुनाराम केवट
पिता का नाम: महेत्तर लाल केवट
मकान संख्या : 19
उम्र : 52 लिंग : पुरुष
फोटो उपलब्ध

291 AUY1308840
निर्वाचक का नाम : फिरतीन बाई केंवट
पति का नाम: सुनाराम केंवट
मकान संख्या : 19
उम्र : 46 लिंग : महिला
फोटो उपलब्ध

292 AUY1222629
निर्वाचक का नाम : विश्वनाथ केवट
पिता का नाम: पुनीराम केवट
मकान संख्या : 19
उम्र : 32 लिंग : पुरुष
फोटो उपलब्ध

293 AUY1853019
निर्वाचक का नाम : रविन्द्र नाथ केवट
पिता का नाम: पुनीराम केवट
मकान संख्या : 19
उम्र : 28 लिंग : पुरुष
फोटो उपलब्ध

294 AUY2479483
निर्वाचक का नाम : मंगलू राम केवट
पिता का नाम: सुनाराम केवट
मकान संख्या : 19
उम्र : 21 लिंग : पुरुष
फोटो उपलब्ध

295 AUY0414730
निर्वाचक का नाम : दरसबाई केंवट
पति का नाम: मंगलू केंवट
मकान संख्या : 20/1
उम्र : 52 लिंग : महिला
फोटो उपलब्ध

296 AUY0414755
निर्वाचक का नाम : रामकुमार केंवट
पिता का नाम: मंगलू केंवट
मकान संख्या : 20/1
उम्र : 40 लिंग : पुरुष
फोटो उपलब्ध

297 AUY1114057
निर्वाचक का नाम : गायत्री केंवट
पति का नाम: रामकुमार केंवट
मकान संख्या : 20/क
उम्र : 34 लिंग : महिला
फोटो उपलब्ध

298 FJH0406280
निर्वाचक का नाम : जमुना बाई केंवट
पति का नाम: डमरु राम
मकान संख्या : 21
उम्र : 80 लिंग : महिला
फोटो उपलब्ध

299 AUY0412924
निर्वाचक का नाम : रामप्रसाद केंवट
पिता का नाम: डमरु राम केंवट
मकान संख्या : 21
उम्र : 65 लिंग : पुरुष
फोटो उपलब्ध

300 FJH0406298
निर्वाचक का नाम : छिता बाई केंवट
पति का नाम: रामप्रसाद
मकान संख्या : 21
उम्र : 62 लिंग : महिला
फोटो उपलब्ध

301 AUY0412932
निर्वाचक का नाम : भगत राम केंवट
पिता का नाम: डमरु केंवट
मकान संख्या : 21
उम्र : 52 लिंग : पुरुष
फोटो उपलब्ध

302 AUY0412940
निर्वाचक का नाम : मंगलीबाई केंवट
पति का नाम: भगतराम केंवट
मकान संख्या : 21
उम्र : 49 लिंग : महिला
फोटो उपलब्ध

303 FJH0406793
निर्वाचक का नाम : बुधराम केंवट
पिता का नाम: डमरु
मकान संख्या : 21
उम्र : 45 लिंग : पुरुष
फोटो उपलब्ध

304 FJH0406405
निर्वाचक का नाम : रतनाबाई केंवट
पति का नाम: बुधराम
मकान संख्या : 21
उम्र : 42 लिंग : महिला
फोटो उपलब्ध

305 AUY1926237
निर्वाचक का नाम : धीरेंद्रकुमार केवट
पिता का नाम: भगतराम केवट
मकान संख्या : 21
उम्र : 27 लिंग : पुरुष
फोटो उपलब्ध

306 AUY2329555
निर्वाचक का नाम : सुनीता केवट
पिता का नाम: रामप्रसाद
मकान संख्या : 21
उम्र : 24 लिंग : महिला
फोटो उपलब्ध

307 AUY0412981
निर्वाचक का नाम : सीताराम .केंवट
पिता का नाम: मंगतू
मकान संख्या : 23
उम्र : 49 लिंग : पुरुष
फोटो उपलब्ध

308 AUY1308873
निर्वाचक का नाम : रामकुमारी केंवट
पति का नाम: शिवप्रसाद केंवट
मकान संख्या : 23
उम्र : 46 लिंग : महिला
फोटो उपलब्ध

309 AUY0412999
निर्वाचक का नाम : गंगाबाई केंवट
पति का नाम: सीताराम
मकान संख्या : 23
उम्र : 45 लिंग : महिला
फोटो उपलब्ध

310 AUY1635820
निर्वाचक का नाम : आशा बाई केंवट
पति का नाम: देव प्रसाद केंवट
मकान संख्या : 23
उम्र : 39 लिंग : महिला
फोटो उपलब्ध

311 AUY1114081
निर्वाचक का नाम : देवप्रसाद केंवट
पिता का नाम: संतूराम केंवट
मकान संख्या : 23
उम्र : 38 लिंग : पुरुष
फोटो उपलब्ध

312 AUY1114099
निर्वाचक का नाम : सरोज बाई केंवट
पति का नाम: रामप्रसाद केंवट
मकान संख्या : 23
उम्र : 37 लिंग : महिला
फोटो उपलब्ध

313 AUY1114107
निर्वाचक का नाम : रवि कुमार केंवट
पिता का नाम: सन्तुराम केंवट
मकान संख्या : 23
उम्र : 35 लिंग : पुरुष
फोटो उपलब्ध

314 AUY1635812
निर्वाचक का नाम : शीला केंवट
पति का नाम: रविकुमार केंवट
मकान संख्या : 23
उम्र : 34 लिंग : महिला
फोटो उपलब्ध

315 AUY1916527
निर्वाचक का नाम : प्रकाशकुमार केवंट
पिता का नाम: सीताराम केवंट
मकान संख्या : 23
उम्र : 25 लिंग : पुरुष
फोटो उपलब्ध

316 AUY2329241
निर्वाचक का नाम : राहुल
पिता का नाम: शिव प्रसाद
मकान संख्या : 23
उम्र : 23 लिंग : पुरुष
फोटो उपलब्ध

317 AUY2329464
निर्वाचक का नाम : सुनीता केवट
पिता का नाम: रामप्रसाद केवट
मकान संख्या : 23
उम्र : 23 लिंग : महिला
फोटो उपलब्ध

318 AUY2329290
निर्वाचक का नाम : दामिनी केवट
पिता का नाम: रामप्रसाद केवट
मकान संख्या : 23
उम्र : 21 लिंग : महिला
फोटो उपलब्ध

319 AUY2368413
निर्वाचक का नाम : भूमिका केवट
पिता का नाम: शिवप्रसाद केवट
मकान संख्या : 23
उम्र : 20 लिंग : महिला
फोटो उपलब्ध

320 AUY2570604
निर्वाचक का नाम : हेमलता केवट
पिता का नाम: रामप्रसाद केवट
मकान संख्या : 23
उम्र : 19 लिंग : महिला
फोटो उपलब्ध

321 AUY0413039
निर्वाचक का नाम : पदुमनाथ
पिता का नाम: हरिराम
मकान संख्या : 24
उम्र : 67 लिंग : पुरुष
फोटो उपलब्ध

322 FJH0406660
निर्वाचक का नाम : साधनाबाई देवांगन
पति का नाम: पदुमनाथ
मकान संख्या : 24
उम्र : 64 लिंग : महिला
फोटो उपलब्ध

323 AUY0413054
निर्वाचक का नाम : देवप्रसाद देवांगन
पिता का नाम: हरीराम
मकान संख्या : 24
उम्र : 64 लिंग : पुरुष
फोटो उपलब्ध

324 AUY0413047
निर्वाचक का नाम : गंगोत्री बाई देवांगन
पति का नाम: तुलाराम देवांगन
मकान संख्या : 24
उम्र : 63 लिंग : महिला
फोटो उपलब्ध

325 AUY0413062
निर्वाचक का नाम : छीताबाई
पति का नाम: देवप्रसाद
मकान संख्या : 24
उम्र : 58 लिंग : महिला
फोटो उपलब्ध

326 AUY1635879
निर्वाचक का नाम : लालन कुमार देवांगन
पिता का नाम: पदुमनाथ देवांगन
मकान संख्या : 24
उम्र : 47 लिंग : पुरुष
फोटो उपलब्ध

327 AUY0413088
निर्वाचक का नाम : दुर्गेश कुमार
पिता का नाम: तुलाराम
मकान संख्या : 24
उम्र : 44 लिंग : पुरुष
फोटो उपलब्ध

328 AUY0413070
निर्वाचक का नाम : अजय कुमार देवांगन
पिता का नाम: तुलाराम देवांगन
मकान संख्या : 24
उम्र : 44 लिंग : पुरुष
फोटो उपलब्ध

329 AUY0413104
निर्वाचक का नाम : छबीलाल
पिता का नाम: महेत्तरलाल
मकान संख्या : 24
उम्र : 41 लिंग : पुरुष
फोटो उपलब्ध

330 FJH0406702
निर्वाचक का नाम : गिरीश लाल
पिता का नाम: महेत्तर लाल
मकान संख्या : 24
उम्र : 40 लिंग : पुरुष
फोटो उपलब्ध

331 FJH0407445
निर्वाचक का नाम : कृष्ण कुमार देवांगन
पिता का नाम: तुलाराम देवांगन
मकान संख्या : 24
उम्र : 39 लिंग : पुरुष
फोटो उपलब्ध

332 AUY0413120
निर्वाचक का नाम : तारा देवांगन
पति का नाम: अजयकुमार
मकान संख्या : 24
उम्र : 37 लिंग : महिला
फोटो उपलब्ध

333 AUY0413112
निर्वाचक का नाम : गंगा बाई देवांगन
पति का नाम: छबीलाल देवांगन
मकान संख्या : 24
उम्र : 35 लिंग : महिला
फोटो उपलब्ध

334 AUY1114123
निर्वाचक का नाम : खगेश कुमार देवांगन
पिता का नाम: देवप्रसाद देवांगन
मकान संख्या : 24
उम्र : 34 लिंग : पुरुष
फोटो उपलब्ध

335 AUY0430546
निर्वाचक का नाम : दुर्गा बाई देवांगन
पति का नाम: गिरिश कुमार देवांगन
मकान संख्या : 24
उम्र : 33 लिंग : महिला
फोटो उपलब्ध

336 AUY1635838
निर्वाचक का नाम : माधुरी देवांगन
पति का नाम: दुर्गेश देवांगन
मकान संख्या : 24
उम्र : 33 लिंग : महिला
फोटो उपलब्ध

337 AUY1635853
निर्वाचक का नाम : बसंतकुमार देवांगन
पिता का नाम: श्यामसुंदर देवांगन
मकान संख्या : 24
उम्र : 32 लिंग : पुरुष
फोटो उपलब्ध

338 AUY2298867
निर्वाचक का नाम : रोशन देवांगन
पिता का नाम: छबिलाल देवांगन
मकान संख्या : 24
उम्र : 21 लिंग : पुरुष
फोटो उपलब्ध

339 AUY2368306
निर्वाचक का नाम : उन्नति देवांगन
पिता का नाम: अजय कुमार
मकान संख्या : 24
उम्र : 20 लिंग : महिला
फोटो उपलब्ध

340 FJH0405472
निर्वाचक का नाम : हरी राम
पिता का नाम: बाबू लाल
मकान संख्या : 25
उम्र : 65 लिंग : पुरुष
फोटो उपलब्ध

341 FJH0406173
निर्वाचक का नाम : सागरबाई
पति का नाम: हरिराम
मकान संख्या : 25
उम्र : 60 लिंग : महिला
फोटो उपलब्ध

342 FJH0405696
निर्वाचक का नाम : सालिकराम
पिता का नाम: बाबुलाल
मकान संख्या : 25
उम्र : 52 लिंग : पुरुष
फोटो उपलब्ध

343 FJH0405704
निर्वाचक का नाम : रानीबाई
पति का नाम: सालिकराम
मकान संख्या : 25
उम्र : 50 लिंग : महिला
फोटो उपलब्ध

344 AUY1635887
निर्वाचक का नाम : रमेश कुमार
पिता का नाम: सालिकराम कश्यप
मकान संख्या : 25
उम्र : 30 लिंग : पुरुष
फोटो उपलब्ध

345 AUY2071488
निर्वाचक का नाम : राजेश कुमार कश्यप
पिता का नाम: सालिकराम कश्यप
मकान संख्या : 25
उम्र : 28 लिंग : पुरुष
फोटो उपलब्ध

346 AUY2329100
निर्वाचक का नाम : भानु प्रिया कश्यप
पति का नाम: रमेश कुमार कश्यप
मकान संख्या : 25
उम्र : 28 लिंग : महिला
फोटो उपलब्ध

347 AUY2329134
निर्वाचक का नाम : रंभा कश्यप
पति का नाम: राजेश कुमार कश्यप
मकान संख्या : 25
उम्र : 25 लिंग : महिला
फोटो उपलब्ध

348 AUY0414664
निर्वाचक का नाम : धनीराम कश्यप
पिता का नाम: बोधीराम .कश्यप
मकान संख्या : 26
उम्र : 56 लिंग : पुरुष
फोटो उपलब्ध

349 AUY0414672
निर्वाचक का नाम : सुशीलाबाई कश्यप
पति का नाम: धनीराम
मकान संख्या : 26
उम्र : 54 लिंग : महिला
फोटो उपलब्ध

350 FJH0405738
निर्वाचक का नाम : रामखिलावन कश्यप
पिता का नाम: बोधीराम
मकान संख्या : 26
उम्र : 53 लिंग : पुरुष
फोटो उपलब्ध

351 FJH0405837
निर्वाचक का नाम : फोटोबाई कश्यप
पति का नाम: रामखिलावन
मकान संख्या : 26
उम्र : 50 लिंग : महिला
फोटो उपलब्ध

352 AUY0414680
निर्वाचक का नाम : रतनलाल कश्यप
पिता का नाम: बोधीराम
मकान संख्या : 26
उम्र : 49 लिंग : पुरुष
फोटो उपलब्ध

353 FJH0406801
निर्वाचक का नाम : फुलेश्वरीबाई कश्यप
पति का नाम: रतनलाल
मकान संख्या : 26
उम्र : 48 लिंग : महिला
फोटो उपलब्ध

354 AUY0414763
निर्वाचक का नाम : फलित कुमार कश्यप
पिता का नाम: धनीराम कश्यप
मकान संख्या : 26
उम्र : 36 लिंग : पुरुष
फोटो उपलब्ध

355 AUY1308899
निर्वाचक का नाम : ललित कुमार कश्यप
पिता का नाम: धनीराम कश्यप
मकान संख्या : 26
उम्र : 34 लिंग : पुरुष
फोटो उपलब्ध

356 AUY1556463
निर्वाचक का नाम : सुनोचना कश्यप
पति का नाम: ललित कश्यप
मकान संख्या : 26
उम्र : 32 लिंग : महिला
फोटो उपलब्ध

357 AUY1635895
निर्वाचक का नाम : प्रेमकुमार कश्यप
पिता का नाम: रतनलाल कश्यप
मकान संख्या : 26
उम्र : 32 लिंग : पुरुष
फोटो उपलब्ध

358 AUY2329001
निर्वाचक का नाम : शारदा कश्यप
पति का नाम: मनीष कुमार कश्यप
मकान संख्या : 26
उम्र : 29 लिंग : महिला
फोटो उपलब्ध

359 AUY2329027
निर्वाचक का नाम : महेश्वरी देवी
पति का नाम: फ़लित कुमार कश्यप
मकान संख्या : 26
उम्र : 28 लिंग : महिला
फोटो उपलब्ध

360 AUY2329217
निर्वाचक का नाम : प्रिया कुमारी कश्यप
पति का नाम: परमेश्वर कश्यप
मकान संख्या : 26
उम्र : 27 लिंग : महिला
फोटो उपलब्ध

361 AUY2071298
निर्वाचक का नाम : परमेश्वर कश्यप
पिता का नाम: रतन लाल कश्यप
मकान संख्या : 26
उम्र : 26 लिंग : पुरुष
फोटो उपलब्ध

362 AUY0414706
निर्वाचक का नाम : जमोत्रीबाई कश्यप
पति का नाम: छत्तराम
मकान संख्या : 27
उम्र : 65 लिंग : महिला
फोटो उपलब्ध

363 AUY0414714
निर्वाचक का नाम : डीकेश कुमार कश्यप
पिता का नाम: छत्तराम
मकान संख्या : 27
उम्र : 42 लिंग : पुरुष
फोटो उपलब्ध

364 AUY0414722
निर्वाचक का नाम : भगवती कश्यप
पति का नाम: डीकेश कुमार
मकान संख्या : 27
उम्र : 40 लिंग : महिला
फोटो उपलब्ध

365 AUY1556471
निर्वाचक का नाम : शिव कुमारी कश्यप
पति का नाम: टीकाराम कश्यप
मकान संख्या : 27
उम्र : 32 लिंग : महिला
फोटो उपलब्ध

366 AUY1927276
निर्वाचक का नाम : भुनेश्वर प्रसाद कश्यप
पिता का नाम: छतराम कश्यप
मकान संख्या : 27
उम्र : 27 लिंग : पुरुष
फोटो उपलब्ध

367 AUY2071330
निर्वाचक का नाम : अंजु कश्यप
अन्य: जनक राम कश्यप
मकान संख्या : 28
उम्र : 26 लिंग : महिला
फोटो उपलब्ध

368 AUY1793504
निर्वाचक का नाम : शिवकुमारी कश्यप
पति का नाम: खिलावन प्रसाद कश्यप
मकान संख्या : 28/2
उम्र : 41 लिंग : महिला
फोटो उपलब्ध

369 AUY1926245
निर्वाचक का नाम : देवेशकुमार कश्यप
पिता का नाम: संतोषकुमार कश्यप
मकान संख्या : 45
उम्र : 29 लिंग : पुरुष
फोटो उपलब्ध

370 AUY2335933
निर्वाचक का नाम : ज्योति केवंत
पिता का नाम: बुद्धराम केवट
मकान संख्या : हाउस नं 56
उम्र : 21 लिंग : महिला
फोटो उपलब्ध

371 AUY2336097
निर्वाचक का नाम : आरती केवंत
पिता का नाम: बुद्धराम केवंत
मकान संख्या : हाउस नं 63
उम्र : 23 लिंग : महिला
फोटो उपलब्ध

372 AUY1308907
निर्वाचक का नाम : सोमनाथ केवट
पिता का नाम: पुनीराम केवट
मकान संख्या : वार्ड नं 02
उम्र : 38 लिंग : पुरुष
फोटो उपलब्ध

373 ZPJ1728021
निर्वाचक का नाम : सरिता निषाद
पति का नाम: सोमनाथ केवट
मकान संख्या : वार्ड नं 02
उम्र : 32 लिंग : महिला
फोटो उपलब्ध

374 AUY2447829
निर्वाचक का नाम : सावित्री केवट
पिता का नाम: पुनीराम केवट
मकान संख्या : वार्ड नं 02
उम्र : 27 लिंग : महिला
फोटो उपलब्ध

375 AUY2406221
निर्वाचक का नाम : चंद्रा कुमार यादव
पिता का नाम: हर प्रसाद
मकान संख्या : वार्ड नं. 09
उम्र : 23 लिंग : पुरुष
फोटो उपलब्ध

376 FJH0406744
निर्वाचक का नाम : जनकराम
पिता का नाम: मोहनलाल
मकान संख्या : 28
उम्र : 50 लिंग : पुरुष
फोटो उपलब्ध

377 FJH0406751
निर्वाचक का नाम : रामबाई
पति का नाम: जनकराम
मकान संख्या : 28
उम्र : 46 लिंग : महिला
फोटो उपलब्ध

378 AUY0414771
निर्वाचक का नाम : रामदुलारी
पिता का नाम: मोहनलाल
मकान संख्या : 28
उम्र : 41 लिंग : पुरुष
फोटो उपलब्ध

379 AUY0415570
निर्वाचक का नाम : कमल किशोर कश्यप
पिता का नाम: मिलन प्रसाद कश्यप
मकान संख्या : 28
उम्र : 36 लिंग : पुरुष
फोटो उपलब्ध

380 AUY1308949
निर्वाचक का नाम : रोहणी कश्यप
पति का नाम: रामदुलारी कश्यप
मकान संख्या : 28
उम्र : 34 लिंग : महिला
फोटो उपलब्ध

381 AUY2557312
निर्वाचक का नाम : लकेश्वरी
पिता का नाम: जनकराम
मकान संख्या : 28
उम्र : 23 लिंग : महिला
फोटो उपलब्ध

382 FJH0406777
निर्वाचक का नाम : अमृकाबाई कश्यप
पति का नाम: लालसाय
मकान संख्या : 28/1
उम्र : 65 लिंग : महिला
फोटो उपलब्ध

383 AUY1114149
निर्वाचक का नाम : गजेंद्र कुमार कश्यप
पिता का नाम: लालेसाय
मकान संख्या : 28/1
उम्र : 34 लिंग : पुरुष
फोटो उपलब्ध

384 AUY1222645
निर्वाचक का नाम : संगीता बाई कश्यप
पति का नाम: गजेंद्र कुमार कश्यप
मकान संख्या : 28/1
उम्र : 34 लिंग : महिला
फोटो उपलब्ध

385 AUY0414789
निर्वाचक का नाम : तुलसीराम कश्यप
पिता का नाम: घसिया
मकान संख्या : 28/2
उम्र : 55 लिंग : पुरुष
फोटो उपलब्ध

386 AUY0414797
निर्वाचक का नाम : गीताबाई कश्यप
पति का नाम: तुलसीराम
मकान संख्या : 28/2
उम्र : 50 लिंग : महिला
फोटो उपलब्ध

387 AUY0414805
निर्वाचक का नाम : खिलावनप्रसाद कश्यप
पिता का नाम: तुलसीराम
मकान संख्या : 28/2
उम्र : 50 लिंग : पुरुष
फोटो उपलब्ध

388 AUY1635903
निर्वाचक का नाम : बीनाबाई कश्यप
पति का नाम: रामप्रसाद कश्यप
मकान संख्या : 28/2
उम्र : 36 लिंग : महिला
फोटो उपलब्ध

389 AUY1635911
निर्वाचक का नाम : सोनी कश्यप
पिता का नाम: तुलसीराम कश्यप
मकान संख्या : 28/2
उम्र : 34 लिंग : महिला
फोटो उपलब्ध

390 AUY1635929
निर्वाचक का नाम : अजयकुमार कश्यप
पिता का नाम: तुलसीराम कश्यप
मकान संख्या : 28/2
उम्र : 30 लिंग : पुरुष
फोटो उपलब्ध

391 AUY2197143
निर्वाचक का नाम : भगवती
पति का नाम: अजय कुमार
मकान संख्या : 28/2
उम्र : 29 लिंग : महिला
फोटो उपलब्ध

392 AUY1269026
निर्वाचक का नाम : अनिता कश्यप
पति का नाम: रामाधार कश्यप
मकान संख्या : 28/क
उम्र : 48 लिंग : महिला
फोटो उपलब्ध

393 AUY2423853
निर्वाचक का नाम : उत्तरा कुमारी कश्यप
पति का नाम: संजय कुमार कश्यप
मकान संख्या : 28/क
उम्र : 26 लिंग : महिला
फोटो उपलब्ध

394 AUY1880335
निर्वाचक का नाम : संजय कुमार कश्यप
पिता का नाम: रामाधार कश्यप
मकान संख्या : 28/क
उम्र : 27 लिंग : पुरुष
फोटो उपलब्ध

395 AUY0414813
निर्वाचक का नाम : मिलनप्रसाद कश्यप
पिता का नाम: खम्हन
मकान संख्या : 29
उम्र : 65 लिंग : पुरुष
फोटो उपलब्ध

396 AUY0414821
निर्वाचक का नाम : शांतिबाई कश्यप
पति का नाम: मिलनप्रसाद
मकान संख्या : 29
उम्र : 60 लिंग : महिला
फोटो उपलब्ध

397 AUY1793512
निर्वाचक का नाम : ज्योति कश्यप
पति का नाम: पुष्पेन्द्र कुमार कश्यप
मकान संख्या : 29
उम्र : 28 लिंग : महिला
फोटो उपलब्ध

398 AUY0414870
निर्वाचक का नाम : दाऊराम कश्यप
पिता का नाम: बटटूलाल
मकान संख्या : 30
उम्र : 53 लिंग : पुरुष
फोटो उपलब्ध

399 AUY0415588
निर्वाचक का नाम : भगवतीबाई कश्यप
पति का नाम: दाऊराम
मकान संख्या : 30
उम्र : 50 लिंग : महिला
फोटो उपलब्ध

400 AUY0414888
निर्वाचक का नाम : पितम्बरलाल कश्यप
पिता का नाम: बटटुलाल
मकान संख्या : 30
उम्र : 50 लिंग : पुरुष
फोटो उपलब्ध

401 AUY0414896
निर्वाचक का नाम : फिताबाई कश्यप
पति का नाम: पितम्बरलाल
मकान संख्या : 30
उम्र : 48 लिंग : महिला
फोटो उपलब्ध

402 AUY0414904
निर्वाचक का नाम : अमृतलाल कश्यप
पिता का नाम: बटटुलाल
मकान संख्या : 30
उम्र : 47 लिंग : पुरुष
फोटो उपलब्ध

403 AUY0414912
निर्वाचक का नाम : हेमाबाई कश्यप
पति का नाम: अमृतलाल
मकान संख्या : 30
उम्र : 46 लिंग : महिला
फोटो उपलब्ध

404 AUY1635960
निर्वाचक का नाम : राजेन्द्रकुमार कश्यप
पिता का नाम: पिताम्बर कश्यप
मकान संख्या : 30
उम्र : 34 लिंग : पुरुष
फोटो उपलब्ध

405 AUY1556489
निर्वाचक का नाम : जगदीश प्रसाद कश्यप
पिता का नाम: दाउ राम कश्यप
मकान संख्या : 30
उम्र : 33 लिंग : पुरुष
फोटो उपलब्ध

406 AUY1635945
निर्वाचक का नाम : राकेशकुमार कश्यप
पिता का नाम: पिताम्बर कश्यप
मकान संख्या : 30
उम्र : 32 लिंग : पुरुष
फोटो उपलब्ध

407 AUY1635978
निर्वाचक का नाम : राजीवकुमार कश्यप
पिता का नाम: दाउराम कश्यप
मकान संख्या : 30
उम्र : 32 लिंग : पुरुष
फोटो उपलब्ध

408 AUY1635986
निर्वाचक का नाम : लीलाबाई कश्यप
पति का नाम: राजेन्द्र कश्यप
मकान संख्या : 30
उम्र : 32 लिंग : महिला
फोटो उपलब्ध

409 AUY1556497
निर्वाचक का नाम : गायत्री बाई कश्यप
पति का नाम: जगदीश प्रसाद कश्यप
मकान संख्या : 30
उम्र : 32 लिंग : महिला
फोटो उपलब्ध

410 AUY1635952
निर्वाचक का नाम : मधुबाई कश्यप
पति का नाम: राजीवकुमार कश्यप
मकान संख्या : 30
उम्र : 31 लिंग : महिला
फोटो उपलब्ध

411 AUY1927375
निर्वाचक का नाम : राखी बाई कश्यप
पति का नाम: राकेश कुमार कश्यप
मकान संख्या : 30
उम्र : 28 लिंग : महिला
फोटो उपलब्ध

412 AUY2335602
निर्वाचक का नाम : राजाराम कश्यप
पिता का नाम: दाऊराम कश्यप
मकान संख्या : 30
उम्र : 25 लिंग : पुरुष
फोटो उपलब्ध

413 AUY2335669
निर्वाचक का नाम : हेमलता
पति का नाम: राजाराम कश्यप
मकान संख्या : 30
उम्र : 24 लिंग : महिला
फोटो उपलब्ध

414 AUY0415596
निर्वाचक का नाम : बनाऊ राम कश्यप
पिता का नाम: खम्हन
मकान संख्या : 31
उम्र : 75 लिंग : पुरुष
फोटो उपलब्ध

415 FJH0405753
निर्वाचक का नाम : गेंद राम कश्यप
पिता का नाम: घसीया
मकान संख्या : 31
उम्र : 55 लिंग : पुरुष
फोटो उपलब्ध

416 AUY0414920
निर्वाचक का नाम : जगरबाई कश्यप
पति का नाम: गेंदराम
मकान संख्या : 31
उम्र : 48 लिंग : महिला
फोटो उपलब्ध

417 AUY0414938
निर्वाचक का नाम : रामशंकर कश्यप
पिता का नाम: गेंदराम कश्यप
मकान संख्या : 31
उम्र : 35 लिंग : पुरुष
फोटो उपलब्ध

418 AUY1793520
निर्वाचक का नाम : अनीता कश्यप
पति का नाम: शिवशंकर कश्यप
मकान संख्या : 31
उम्र : 35 लिंग : महिला
फोटो उपलब्ध

419 AUY2125367
निर्वाचक का नाम : पुसमती कश्यप
पति का नाम: रामशंकर कश्यप
मकान संख्या : 31
उम्र : 33 लिंग : महिला
फोटो उपलब्ध

420 AUY2555191
निर्वाचक का नाम : उषा कश्यप
पति का नाम: शिव प्रसाद कश्यप
मकान संख्या : 31
उम्र : 26 लिंग : महिला
फोटो उपलब्ध

421 AUY2338739
निर्वाचक का नाम : शिव प्रसाद कश्यप
पिता का नाम: गेन्दराम
मकान संख्या : 31
उम्र : 22 लिंग : पुरुष
फोटो उपलब्ध

422 AUY2312916
निर्वाचक का नाम : सुदामा प्रसाद
पिता का नाम: गेन्दराम
मकान संख्या : 31
उम्र : 21 लिंग : पुरुष
फोटो उपलब्ध

423 AUY0414946
निर्वाचक का नाम : श्यामबाई कश्यप
पति का नाम: बनाऊराम
मकान संख्या : 32
उम्र : 70 लिंग : महिला
फोटो उपलब्ध

424 AUY0414953
निर्वाचक का नाम : फिरन कश्यप
पिता का नाम: खम्हन
मकान संख्या : 32
उम्र : 70 लिंग : पुरुष
फोटो उपलब्ध

425 AUY0414961
निर्वाचक का नाम : फुलबाई कश्यप
पति का नाम: फिरन
मकान संख्या : 32
उम्र : 60 लिंग : महिला
फोटो उपलब्ध

426 AUY0414979
निर्वाचक का नाम : पवनकुमार कश्यप
पिता का नाम: बनाऊराम
मकान संख्या : 32
उम्र : 52 लिंग : पुरुष
फोटो उपलब्ध

427 AUY0415604
निर्वाचक का नाम : सवनकुमार कश्यप
पिता का नाम: बनाऊराम
मकान संख्या : 32
उम्र : 49 लिंग : पुरुष
फोटो उपलब्ध

428 AUY0414987
निर्वाचक का नाम : खेलकुमारी कश्यप
पिता का नाम: पवनकुमार
मकान संख्या : 32
उम्र : 42 लिंग : महिला
फोटो उपलब्ध

429 AUY0414995
निर्वाचक का नाम : श्यामकुमारी कश्यप
पति का नाम: सवनकुमार कश्यप
मकान संख्या : 32
उम्र : 41 लिंग : महिला
फोटो उपलब्ध

430 AUY1269000
निर्वाचक का नाम : सुनील कश्यप
पिता का नाम: फिरनलाल कश्यप
मकान संख्या : 32
उम्र : 33 लिंग : पुरुष
फोटो उपलब्ध

431 AUY1636000
निर्वाचक का नाम : निर्मला कश्यप
पति का नाम: फिरन कश्यप
मकान संख्या : 32
उम्र : 30 लिंग : महिला
फोटो उपलब्ध

432 AUY2154532
निर्वाचक का नाम : रामफल कश्यप
पिता का नाम: पवन कुमार कश्यप
मकान संख्या : 32
उम्र : 28 लिंग : पुरुष
फोटो उपलब्ध

433 AUY2264646
निर्वाचक का नाम : अंजली कश्यप
पति का नाम: रामफल कश्यप
मकान संख्या : 32
उम्र : 26 लिंग : महिला
फोटो उपलब्ध

434 AUY2125359
निर्वाचक का नाम : रामसुख
पिता का नाम: सवन कुमार कश्यप
मकान संख्या : 32
उम्र : 25 लिंग : पुरुष
फोटो उपलब्ध

435 AUY2264455
निर्वाचक का नाम : जय किशन कश्यप
पिता का नाम: सवन कुमार
मकान संख्या : 32
उम्र : 23 लिंग : पुरुष
फोटो उपलब्ध

436 AUY2264521
निर्वाचक का नाम : आरती कुमारी कश्यप
पिता का नाम: पवन कुमार
मकान संख्या : 32
उम्र : 22 लिंग : महिला
फोटो उपलब्ध

437 FJH0406785
निर्वाचक का नाम : दीनदयाल तिवारी
पिता का नाम: कृपाराम तिवारी
मकान संख्या : 32/1
उम्र : 72 लिंग : पुरुष
फोटो उपलब्ध

438 FJH0406561
निर्वाचक का नाम : राहीबाई .तिवारी
पति का नाम: दीनदयाल
मकान संख्या : 32/1
उम्र : 62 लिंग : महिला
फोटो उपलब्ध

439 FJH0407213
निर्वाचक का नाम : अन्नपूर्णा दुबे
पति का नाम: मनहरन दुबे
मकान संख्या : 32/1
उम्र : 50 लिंग : महिला
फोटो उपलब्ध

440 FJH0406736
निर्वाचक का नाम : अशोक तिवारी
पिता का नाम: दीनदयाल
मकान संख्या : 32/1
उम्र : 43 लिंग : पुरुष
फोटो उपलब्ध

441 FJH0406710
निर्वाचक का नाम : रमा शंकर तिवारी
पिता का नाम: दीनदयाल तिवारी
मकान संख्या : 32/1
उम्र : 41 लिंग : पुरुष
फोटो उपलब्ध

442 AUY0415000
निर्वाचक का नाम : ललिता तिवारी
पति का नाम: रमाशंकर
मकान संख्या : 32/1
उम्र : 37 लिंग : महिला
फोटो उपलब्ध

443 AUY1114156
निर्वाचक का नाम : आकांक्षा तिवारी
पति का नाम: अशोक कुमार तिवारी
मकान संख्या : 32/1
उम्र : 37 लिंग : महिला
फोटो उपलब्ध

444 AUY0415612
निर्वाचक का नाम : पोराबाई कश्यप
पति का नाम: रामरतन
मकान संख्या : 34
उम्र : 63 लिंग : महिला
फोटो उपलब्ध

445 FJH0405787
निर्वाचक का नाम : कमलाबाई कश्यप
पति का नाम: रामगोपाल
मकान संख्या : 34
उम्र : 59 लिंग : महिला
फोटो उपलब्ध

446 FJH0405795
निर्वाचक का नाम : जिवराखन कश्यप
पिता का नाम: लालजी
मकान संख्या : 34
उम्र : 54 लिंग : पुरुष
फोटो उपलब्ध

447 AUY0415018
निर्वाचक का नाम : राजेन्द्र कश्यप
पिता का नाम: नरोत्तम
मकान संख्या : 34
उम्र : 53 लिंग : पुरुष
फोटो उपलब्ध

448 FJH0405803
निर्वाचक का नाम : रामकुमारी कश्यप
पति का नाम: जिवराखन
मकान संख्या : 34
उम्र : 50 लिंग : महिला
फोटो उपलब्ध

449 AUY0415810
निर्वाचक का नाम : ईश्वरप्रसाद कश्यप
पिता का नाम: रामरतन कश्यप
मकान संख्या : 34
उम्र : 40 लिंग : पुरुष
फोटो उपलब्ध

450 AUY0415026
निर्वाचक का नाम : महेशकुमार कश्यप
पिता का नाम: गोपाल गोपाल
मकान संख्या : 34
उम्र : 38 लिंग : पुरुष
फोटो उपलब्ध

451 AUY0415828
निर्वाचक का नाम : वृन्दाबाई कश्यप
पति का नाम: ईश्वरप्रसाद कश्यप
मकान संख्या : 34
उम्र : 38 लिंग : महिला
फोटो उपलब्ध

452 AUY1269042
निर्वाचक का नाम : बजरंग कश्यप
पिता का नाम: रामाधार कश्यप
मकान संख्या : 34
उम्र : 37 लिंग : पुरुष
फोटो उपलब्ध

453 AUY1114172
निर्वाचक का नाम : योगेश्वर प्रसाद कश्यप
पिता का नाम: रामरतन कश्यप
मकान संख्या : 34
उम्र : 35 लिंग : पुरुष
फोटो उपलब्ध

454 AUY1114180
निर्वाचक का नाम : दरसबाई कश्यप
पति का नाम: महेशकुमार कश्यप
मकान संख्या : 34
उम्र : 34 लिंग : महिला
फोटो उपलब्ध

455 AUY1556505
निर्वाचक का नाम : पबीता कश्यप
पति का नाम: योगेश्वर कश्यप
मकान संख्या : 34
उम्र : 33 लिंग : महिला
फोटो उपलब्ध

456 AUY1556513
निर्वाचक का नाम : भानू प्रकाश कश्यप
पिता का नाम: रामरतन कश्यप
मकान संख्या : 34
उम्र : 33 लिंग : पुरुष
फोटो उपलब्ध

457 AUY1269034
निर्वाचक का नाम : शांतिबाई कश्यप
पति का नाम: बजरंग कश्यप
मकान संख्या : 34
उम्र : 33 लिंग : महिला
फोटो उपलब्ध

458 AUY1269059
निर्वाचक का नाम : लुकेश कश्यप
पिता का नाम: रामगोपाल कश्यप
मकान संख्या : 34
उम्र : 33 लिंग : पुरुष
फोटो उपलब्ध

459 AUY2330017
निर्वाचक का नाम : सहोद्रा
पति का नाम: लुकेश कश्यप
मकान संख्या : 34
उम्र : 30 लिंग : महिला
फोटो उपलब्ध

460 AUY2240174
निर्वाचक का नाम : मनोरमा कश्यप
पति का नाम: भानुप्रकाश कश्यप
मकान संख्या : 34
उम्र : 26 लिंग : महिला
फोटो उपलब्ध

461 AUY2368322
निर्वाचक का नाम : मनमोहन कश्यप
पिता का नाम: जीवराखन
मकान संख्या : 34
उम्र : 20 लिंग : पुरुष
फोटो उपलब्ध

462 FJH0405811
निर्वाचक का नाम : राजाराम कश्यप
पिता का नाम: भनेशर
मकान संख्या : 35
उम्र : 53 लिंग : पुरुष
फोटो उपलब्ध

463 AUY0415042
निर्वाचक का नाम : लक्ष्मीन कश्यप
पति का नाम: राजाराम
मकान संख्या : 35
उम्र : 49 लिंग : महिला
फोटो उपलब्ध

464 AUY2342764
निर्वाचक का नाम : भामेश्वरी कश्यप
पिता का नाम: राजाराम कश्यप
मकान संख्या : 35
उम्र : 24 लिंग : महिला
फोटो उपलब्ध

465 AUY2556157
निर्वाचक का नाम : देशांत
पिता का नाम: राजाराम
मकान संख्या : 35
उम्र : 19 लिंग : पुरुष
फोटो उपलब्ध

466 FJH0405829
निर्वाचक का नाम : सकुनबाई कश्यप
पति का नाम: चैतराम
मकान संख्या : 36
उम्र : 56 लिंग : महिला
फोटो उपलब्ध

467 AUY1114198
निर्वाचक का नाम : राजेश्वर कश्यप
पिता का नाम: चैतराम कश्यप
मकान संख्या : 36
उम्र : 35 लिंग : पुरुष
फोटो उपलब्ध

468 AUY1636018
निर्वाचक का नाम : अंजलीबाई कश्यप
पति का नाम: राजेश्वर कश्यप
मकान संख्या : 36
उम्र : 33 लिंग : महिला
फोटो उपलब्ध

469 AUY1636026
निर्वाचक का नाम : हुल्लासराम कश्यप
पिता का नाम: चैतराम कश्यप
मकान संख्या : 36
उम्र : 31 लिंग : पुरुष
फोटो उपलब्ध

470 AUY2125383
निर्वाचक का नाम : अन्नू कश्यप
पति का नाम: हुलास राम कश्यप
मकान संख्या : 36
उम्र : 28 लिंग : महिला
फोटो उपलब्ध

471 AUY2334050
निर्वाचक का नाम : यशवंत कुमार कश्यप
पिता का नाम: चैतराम
मकान संख्या : 36
उम्र : 22 लिंग : पुरुष
फोटो उपलब्ध

472 AUY0415075
निर्वाचक का नाम : कार्तिक कुंवर यादव
पति का नाम: सीताराम
मकान संख्या : 37
उम्र : 60 लिंग : महिला
फोटो उपलब्ध

473 AUY0415083
निर्वाचक का नाम : सालिकराम यादव
पिता का नाम: लटीराम
मकान संख्या : 37
उम्र : 60 लिंग : पुरुष
फोटो उपलब्ध

474 AUY0415091
निर्वाचक का नाम : रामकुमारी यादव
पति का नाम: सालिकराम
मकान संख्या : 37
उम्र : 55 लिंग : महिला
फोटो उपलब्ध

475 AUY0415620
निर्वाचक का नाम : अशोक यादव
पिता का नाम: सीताराम
मकान संख्या : 37
उम्र : 48 लिंग : पुरुष
फोटो उपलब्ध

476 AUY0415109
निर्वाचक का नाम : सत्यवती यादव
पति का नाम: अशोक
मकान संख्या : 37
उम्र : 40 लिंग : महिला
फोटो उपलब्ध

477 AUY0432179
निर्वाचक का नाम : श्यामकुमार यादव
पिता का नाम: सीताराम यादव
मकान संख्या : 37
उम्र : 38 लिंग : पुरुष
फोटो उपलब्ध

478 AUY0415646
निर्वाचक का नाम : लीलाबाई .यादव
पति का नाम: श्यामकुमार
मकान संख्या : 37
उम्र : 35 लिंग : महिला
फोटो उपलब्ध

479 AUY1269067
निर्वाचक का नाम : राकेश यादव
पिता का नाम: सालिकराम यादव
मकान संख्या : 37
उम्र : 33 लिंग : पुरुष
फोटो उपलब्ध

480 AUY2125391
निर्वाचक का नाम : दिनेश कुमार यादव
पिता का नाम: सालिक राम यादव
मकान संख्या : 37
उम्र : 26 लिंग : पुरुष
फोटो उपलब्ध

481 AUY1927391
निर्वाचक का नाम : डिनडेशवरी यादव
पति का नाम: राकेश कुमार यादव
मकान संख्या : 37
उम्र : 25 लिंग : महिला
फोटो उपलब्ध

482 AUY2455210
निर्वाचक का नाम : भुनेश्वरी
पिता का नाम: अशोक कुमार
मकान संख्या : 37
उम्र : 25 लिंग : महिला
फोटो उपलब्ध

483 AUY2455285
निर्वाचक का नाम : ऐश्वर्य कुमार यादव
पिता का नाम: अशोक कुमार यादव
मकान संख्या : 37
उम्र : 21 लिंग : पुरुष
फोटो उपलब्ध

484 AUY0415653
निर्वाचक का नाम : इतवाराबाई यादव
पति का नाम: दलगंजन
मकान संख्या : 38
उम्र : 70 लिंग : महिला
फोटो उपलब्ध

485 AUY0415661
निर्वाचक का नाम : कातिकराम यादव
पिता का नाम: दलगंजन
मकान संख्या : 38
उम्र : 55 लिंग : पुरुष
फोटो उपलब्ध

486 AUY0415695
निर्वाचक का नाम : मिलूबाई
पति का नाम: कातिकराम
मकान संख्या : 38
उम्र : 49 लिंग : महिला
फोटो उपलब्ध

487 AUY0415703
निर्वाचक का नाम : बलराम
पिता का नाम: दलगंजन
मकान संख्या : 38
उम्र : 47 लिंग : पुरुष
फोटो उपलब्ध

488 AUY0415711
निर्वाचक का नाम : पूर्णिमा बाई
पति का नाम: बलराम
मकान संख्या : 38
उम्र : 42 लिंग : महिला
फोटो उपलब्ध

489 AUY0415729
निर्वाचक का नाम : महेन्द्र कुमार
पिता का नाम: दलगंजन
मकान संख्या : 38
उम्र : 40 लिंग : पुरुष
फोटो उपलब्ध

490 AUY0415760
निर्वाचक का नाम : हेमलता यादव
पति का नाम: महेन्द्र कुमार
मकान संख्या : 38
उम्र : 37 लिंग : महिला
फोटो उपलब्ध

491 AUY1927292
निर्वाचक का नाम : नवीन कुमार यादव
पिता का नाम: बलराम यादव
मकान संख्या : 38
उम्र : 25 लिंग : पुरुष
फोटो उपलब्ध

492 AUY2387439
निर्वाचक का नाम : चंद्र कला यादव
पिता का नाम: महेंद्र यादव
मकान संख्या : 38
उम्र : 22 लिंग : महिला
फोटो उपलब्ध

493 AUY0415786
निर्वाचक का नाम : सलेन्धरी कंवर
पति का नाम: फगुवाराम कंवर
मकान संख्या : 39
उम्र : 75 लिंग : महिला
फोटो उपलब्ध

494 AUY1114214
निर्वाचक का नाम : शिवालाल कंवर
पिता का नाम: फगुवाराम कंवर
मकान संख्या : 39
उम्र : 55 लिंग : पुरुष
फोटो उपलब्ध

495 AUY1114222
निर्वाचक का नाम : गंगाबाई कंवर
पति का नाम: शिवालाल कंवर
मकान संख्या : 39
उम्र : 51 लिंग : महिला
फोटो उपलब्ध

496 AUY1196310
निर्वाचक का नाम : देव प्रसाद केंवट
पिता का नाम: जीवन लाल केंवट
मकान संख्या : 39
उम्र : 49 लिंग : पुरुष
फोटो उपलब्ध

497 AUY1196328
निर्वाचक का नाम : सावित्री केंवट
पति का नाम: देव प्रसाद केंवट
मकान संख्या : 39
उम्र : 42 लिंग : महिला
फोटो उपलब्ध

498 AUY1114206
निर्वाचक का नाम : वेदीकारानी कंवर
पिता का नाम: शिवलाल कंवर
मकान संख्या : 39
उम्र : 34 लिंग : महिला
फोटो उपलब्ध

499 AUY1916535
निर्वाचक का नाम : विजेंद्र कुमार कंवर
पिता का नाम: शिवा लाल कंवर
मकान संख्या : 39
उम्र : 31 लिंग : पुरुष
फोटो उपलब्ध

500 AUY2203461
निर्वाचक का नाम : शैलेंद्र कंवर
पिता का नाम: शिवा लाल कंवर
मकान संख्या : 39
उम्र : 28 लिंग : पुरुष
फोटो उपलब्ध

501 AUY1927326
निर्वाचक का नाम : राजेश्वरी कुमारी केवट
पिता का नाम: देव प्रसाद केवट
मकान संख्या : 39
उम्र : 25 लिंग : महिला
फोटो उपलब्ध

502 AUY2154672
निर्वाचक का नाम : कमलेश्वरी केंवट
पिता का नाम: देवप्रसाद केंवट
मकान संख्या : 39
उम्र : 25 लिंग : महिला
फोटो उपलब्ध

503 AUY2154680
निर्वाचक का नाम : नेहा केंवट
पिता का नाम: देवप्रसाद केंवट
मकान संख्या : 39
उम्र : 23 लिंग : महिला
फोटो उपलब्ध

504 AUY0416149
निर्वाचक का नाम : शंकरलाल कंवर
पिता का नाम: लखनलाल कंवर
मकान संख्या : 40
उम्र : 60 लिंग : पुरुष
फोटो उपलब्ध

505 AUY0416156
निर्वाचक का नाम : सुरसरी कंवर
पति का नाम: शंकरलाल कंवर
मकान संख्या : 40
उम्र : 55 लिंग : महिला
फोटो उपलब्ध

506 AUY1114263
निर्वाचक का नाम : रामायण सिंह कंवर
पिता का नाम: शंकरलाल कंवर
मकान संख्या : 40
उम्र : 36 लिंग : पुरुष
फोटो उपलब्ध

507 AUY1853027
निर्वाचक का नाम : आराधना कंवर
पति का नाम: रामायण सिंह कंवर
मकान संख्या : 40
उम्र : 35 लिंग : महिला
फोटो उपलब्ध

508 AUY1269083
निर्वाचक का नाम : लोचनकुमार कंवर
पिता का नाम: शंकरलाल कंवर
मकान संख्या : 40
उम्र : 33 लिंग : पुरुष
फोटो उपलब्ध

509 AUY2257889
निर्वाचक का नाम : नंदिनी कंवर
पति का नाम: लोचन कंवर
मकान संख्या : 40
उम्र : 33 लिंग : महिला
फोटो उपलब्ध

510 AUY1269075
निर्वाचक का नाम : टिकेश्वर सिंह कंवर
पिता का नाम: हीरासिंह कंवर
मकान संख्या : 40
उम्र : 32 लिंग : पुरुष
फोटो उपलब्ध

511 AUY1636042
निर्वाचक का नाम : पुष्पेन्द्रसिंह कंवर
पिता का नाम: हीरासिंह कंवर
मकान संख्या : 40
उम्र : 30 लिंग : पुरुष
फोटो उपलब्ध

512 AUY1880343
निर्वाचक का नाम : पालेश्वर सिंह कंवर
पिता का नाम: हिरा सिंह
मकान संख्या : 40
उम्र : 26 लिंग : पुरुष
फोटो उपलब्ध

513 AUY2201135
निर्वाचक का नाम : शशि कंवर
पति का नाम: पालेश्वर सिंह
मकान संख्या : 40
उम्र : 26 लिंग : महिला
फोटो उपलब्ध

514 AUY2207207
निर्वाचक का नाम : राज नंदिनी कंवर
पति का नाम: पुष्पेंद्र सिंह कंवर
मकान संख्या : 40
उम्र : 26 लिंग : महिला
फोटो उपलब्ध

515 AUY2551828
निर्वाचक का नाम : छबीला कंवर
पति का नाम: टिकेश्वर सिंह कंवर
मकान संख्या : 40
उम्र : 25 लिंग : महिला
फोटो उपलब्ध

516 AUY0415877
निर्वाचक का नाम : बटटुलाल
पिता का नाम: सुकदेव
मकान संख्या : 41
उम्र : 80 लिंग : पुरुष
फोटो उपलब्ध

517 AUY0430587
निर्वाचक का नाम : राधाबाई
पति का नाम: बटटूलाल
मकान संख्या : 41
उम्र : 75 लिंग : महिला
फोटो उपलब्ध

518 AUY0416164
निर्वाचक का नाम : परमानंद कश्यप
पिता का नाम: तेरसराम कश्यप
मकान संख्या : 41
उम्र : 38 लिंग : पुरुष
फोटो उपलब्ध

519 AUY0416172
निर्वाचक का नाम : फूलेश्वरीबाई कश्यप
पति का नाम: परमानंद कश्यप
मकान संख्या : 41
उम्र : 36 लिंग : महिला
फोटो उपलब्ध

520 AUY1269265
निर्वाचक का नाम : पुरूषोंत्तम कर्ष
पिता का नाम: बुधराम कर्ष
मकान संख्या : 41/1
उम्र : 54 लिंग : पुरुष
फोटो उपलब्ध

521 AUY1269273
निर्वाचक का नाम : विनू कर्ष
पति का नाम: पुरूषोत्तम कर्ष
मकान संख्या : 41/1
उम्र : 44 लिंग : महिला
फोटो उपलब्ध

522 AUY2164010
निर्वाचक का नाम : वेदप्रकाश कर्ष
पिता का नाम: पुरुषोत्तम कर्ष
मकान संख्या : 41/1
उम्र : 24 लिंग : पुरुष
फोटो उपलब्ध

523 AUY2225647
निर्वाचक का नाम : रितेश कुमार
पिता का नाम: पुरुषोत्तम कर्ष
मकान संख्या : 41/1
उम्र : 22 लिंग : पुरुष
फोटो उपलब्ध

524 AUY0430595
निर्वाचक का नाम : मनहरन कश्यप
पिता का नाम: सोनसाय कश्यप
मकान संख्या : 42
उम्र : 75 लिंग : पुरुष
फोटो उपलब्ध

525 AUY0430603
निर्वाचक का नाम : खिखबाई कश्यप
पति का नाम: मनहरन कश्यप
मकान संख्या : 42
उम्र : 70 लिंग : महिला
फोटो उपलब्ध

526 AUY0415943
निर्वाचक का नाम : रामधन कश्यप
पिता का नाम: मनहरण कश्यप
मकान संख्या : 42
उम्र : 55 लिंग : पुरुष
फोटो उपलब्ध

527 AUY0415968
निर्वाचक का नाम : भगवतीबाई कश्यप
पति का नाम: रामधन कश्यप
मकान संख्या : 42
उम्र : 50 लिंग : महिला
फोटो उपलब्ध

528 AUY0415976
निर्वाचक का नाम : गौरीबाई कश्यप
पति का नाम: रामशंकर कश्यप
मकान संख्या : 42
उम्र : 50 लिंग : महिला
फोटो उपलब्ध

529 AUY1114255
निर्वाचक का नाम : बलराम कश्यप
पिता का नाम: मनहरन कश्यप
मकान संख्या : 42
उम्र : 41 लिंग : पुरुष
फोटो उपलब्ध

530 AUY0415984
निर्वाचक का नाम : सविता कश्यप
पति का नाम: बलराम कश्यप
मकान संख्या : 42
उम्र : 38 लिंग : महिला
फोटो उपलब्ध

531 AUY1636075
निर्वाचक का नाम : सविताबाई कश्यप
पति का नाम: द्वासराम कश्यप
मकान संख्या : 42
उम्र : 34 लिंग : महिला
फोटो उपलब्ध

532 AUY1636059
निर्वाचक का नाम : धर्मभारती कश्यप
पति का नाम: गोपाल कश्यप
मकान संख्या : 42
उम्र : 33 लिंग : महिला
फोटो उपलब्ध

533 AUY1269091
निर्वाचक का नाम : दुवास राम कश्यप
पिता का नाम: रामधन कश्यप
मकान संख्या : 42
उम्र : 33 लिंग : पुरुष
फोटो उपलब्ध

534 AUY1636067
निर्वाचक का नाम : गोपालप्रसाद कश्यप
पिता का नाम: रामशंकर कश्यप
मकान संख्या : 42
उम्र : 31 लिंग : पुरुष
फोटो उपलब्ध

535 AUY1925346
निर्वाचक का नाम : राकेश्वरी कश्यप
पति का नाम: यशपाल कश्यप
मकान संख्या : 42
उम्र : 28 लिंग : महिला
फोटो उपलब्ध

536 AUY1925379
निर्वाचक का नाम : यशपाल कुमार कश्यप
पिता का नाम: रामशंकर कश्यप
मकान संख्या : 42
उम्र : 27 लिंग : पुरुष
फोटो उपलब्ध

537 AUY2321040
निर्वाचक का नाम : रुखमणि कश्यप
पिता का नाम: बलराम
मकान संख्या : 42
उम्र : 23 लिंग : महिला
फोटो उपलब्ध

538 AUY2424554
निर्वाचक का नाम : अरुण कुमार कश्यप
पिता का नाम: बलराम कश्यप
मकान संख्या : 42
उम्र : 21 लिंग : पुरुष
फोटो उपलब्ध

539 AUY0415992
निर्वाचक का नाम : चितरेखा
पति का नाम: दिलहरन
मकान संख्या : 43
उम्र : 69 लिंग : महिला
फोटो उपलब्ध

540 AUY1265255
निर्वाचक का नाम : नन्दकुमार
पिता का नाम: सोनसाय
मकान संख्या : 44
उम्र : 70 लिंग : पुरुष
फोटो उपलब्ध

541 AUY0416065
निर्वाचक का नाम : उमेदबाई
पति का नाम: नन्दकुमार
मकान संख्या : 44
उम्र : 65 लिंग : महिला
फोटो उपलब्ध

542 AUY0416099
निर्वाचक का नाम : सुखमत
पति का नाम: संतोषकुमार
मकान संख्या : 45
उम्र : 47 लिंग : महिला
फोटो उपलब्ध

543 AUY1636091
निर्वाचक का नाम : आरतीबाई कश्यप
पति का नाम: नरेशकुमार कश्यप
मकान संख्या : 45
उम्र : 36 लिंग : महिला
फोटो उपलब्ध

544 AUY1636109
निर्वाचक का नाम : नरेशकुमार कश्यप
पिता का नाम: संतोषकुमार कश्यप
मकान संख्या : 45
उम्र : 35 लिंग : पुरुष
फोटो उपलब्ध

545 AUY1636083
निर्वाचक का नाम : सरस्वतीबाई कश्यप
पति का नाम: लोमेशकुमार कश्यप
मकान संख्या : 45
उम्र : 34 लिंग : महिला
फोटो उपलब्ध

546 AUY1269109
निर्वाचक का नाम : लोमेश कश्यप
पिता का नाम: संतोष कश्यप
मकान संख्या : 45
उम्र : 34 लिंग : पुरुष
फोटो उपलब्ध

547 AUY2125417
निर्वाचक का नाम : रीमा कश्यप
पति का नाम: देवेश कुमार कश्यप
मकान संख्या : 45
उम्र : 30 लिंग : महिला
फोटो उपलब्ध

548 AUY0416115
निर्वाचक का नाम : ललिताबाई कश्यप
पति का नाम: सुखीराम
मकान संख्या : 46
उम्र : 50 लिंग : महिला
फोटो उपलब्ध

549 AUY1636117
निर्वाचक का नाम : योगेश्वरप्रसाद कश्यप
पिता का नाम: सुखीराम कश्यप
मकान संख्या : 46
उम्र : 39 लिंग : पुरुष
फोटो उपलब्ध

550 AUY1880434
निर्वाचक का नाम : यामिनी कुमारी कश्यप
पति का नाम: योगेश्वर प्रसाद कश्यप
मकान संख्या : 46
उम्र : 33 लिंग : महिला
फोटो उपलब्ध

551 AUY2341543
निर्वाचक का नाम : रितेश कश्यप
पिता का नाम: सुखीराम
मकान संख्या : 46
उम्र : 20 लिंग : पुरुष
फोटो उपलब्ध

552 AUY0430611
निर्वाचक का नाम : गंगोत्रीबाई
पति का नाम: धनसाय
मकान संख्या : 47
उम्र : 84 लिंग : महिला
फोटो उपलब्ध

553 AUY0430652
निर्वाचक का नाम : अमृतबाई कश्यप
पति का नाम: घासीराम
मकान संख्या : 47
उम्र : 62 लिंग : महिला
फोटो उपलब्ध

554 AUY0430660
निर्वाचक का नाम : त्रियोगीनारायण कश्यप
पिता का नाम: धनसाय कश्यप
मकान संख्या : 47
उम्र : 58 लिंग : पुरुष
फोटो उपलब्ध

555 AUY0416123
निर्वाचक का नाम : अहिल्याबाई कश्यप
पति का नाम: नारायण
मकान संख्या : 47
उम्र : 56 लिंग : महिला
फोटो उपलब्ध

556 FJH0405621
निर्वाचक का नाम : पतराम कश्यप
पिता का नाम: घसिया राम कश्यप
मकान संख्या : 47
उम्र : 51 लिंग : पुरुष
फोटो उपलब्ध

557 AUY0416131
निर्वाचक का नाम : चंद्रिकाबाई कश्यप
पति का नाम: पतराम
मकान संख्या : 47
उम्र : 44 लिंग : महिला
फोटो उपलब्ध

558 AUY0416180
निर्वाचक का नाम : चकराम कश्यप
पिता का नाम: नारायण कश्यप
मकान संख्या : 47
उम्र : 39 लिंग : पुरुष
फोटो उपलब्ध

559 AUY0430678
निर्वाचक का नाम : भगवतीबाई कश्यप
पति का नाम: चकराम कश्यप
मकान संख्या : 47
उम्र : 37 लिंग : महिला
फोटो उपलब्ध

560 AUY0416206
निर्वाचक का नाम : परमेश्वर कश्यप
पिता का नाम: घासीराम कश्यप
मकान संख्या : 47
उम्र : 36 लिंग : पुरुष
फोटो उपलब्ध

561 AUY1925395
निर्वाचक का नाम : नेहा कश्यप
पति का नाम: परमेश्वर कश्यप
मकान संख्या : 47
उम्र : 32 लिंग : महिला
फोटो उपलब्ध

562 AUY1926252
निर्वाचक का नाम : योगेंद्रकुमार कश्यप
पिता का नाम: पतराम कश्यप
मकान संख्या : 47
उम्र : 29 लिंग : पुरुष
फोटो उपलब्ध

563 AUY2335420
निर्वाचक का नाम : मोहेन्द्र कश्यप
पिता का नाम: पतराम कश्यप
मकान संख्या : 47
उम्र : 23 लिंग : पुरुष
फोटो उपलब्ध

564 AUY1556349
निर्वाचक का नाम : भगवंतीन कश्यप
पति का नाम: विनोद कश्यप
मकान संख्या : 48
उम्र : 32 लिंग : महिला
फोटो उपलब्ध

565 AUY1269141
निर्वाचक का नाम : याज्ञवल्क यादव
पिता का नाम: कौशलप्रसाद यादव
मकान संख्या : 56
उम्र : 34 लिंग : पुरुष
फोटो उपलब्ध

566 AUY1269240
निर्वाचक का नाम : देवेन्द्र कंवर
पिता का नाम: शिवलाल कंवर
मकान संख्या : 90
उम्र : 32 लिंग : पुरुष
फोटो उपलब्ध

567 AUY2091338
निर्वाचक का नाम : विक्की कश्यप
पिता का नाम: अमृत लाल कश्यप
मकान संख्या : हाऊस नं 88
उम्र : 25 लिंग : पुरुष
फोटो उपलब्ध

568 AUY2230548
निर्वाचक का नाम : सोनल कश्यप
पति का नाम: विक्की कश्यप
मकान संख्या : वार्ड नं 03
उम्र : 22 लिंग : महिला
फोटो उपलब्ध

569 AUY2521151
निर्वाचक का नाम : रजनी
पति का नाम: रामसुख
मकान संख्या : वार्ड नं 04
उम्र : 23 लिंग : महिला
फोटो उपलब्ध

570 AUY0414847
निर्वाचक का नाम : पुष्पेन्द्र कुमार कश्यप
पिता का नाम: मिलन प्रसाद कश्यप
मकान संख्या : २९
उम्र : 38 लिंग : पुरुष
फोटो उपलब्ध

571 AUY0414839
निर्वाचक का नाम : रामप्रसाद कश्यप
पिता का नाम: गेंदराम कश्यप
मकान संख्या : २८/२
उम्र : 38 लिंग : पुरुष
फोटो उपलब्ध

572 AUY0416214
निर्वाचक का नाम : मनराखन कश्यप
पिता का नाम: दर्र्शन
मकान संख्या : 48
उम्र : 65 लिंग : पुरुष
फोटो उपलब्ध

573 AUY0416230
निर्वाचक का नाम : दिनेशकुमार कश्यप
पिता का नाम: मनराखन
मकान संख्या : 48
उम्र : 42 लिंग : पुरुष
फोटो उपलब्ध

574 AUY0416255
निर्वाचक का नाम : अम्बिका कश्यप
पति का नाम: दिनेश कुमार
मकान संख्या : 48
उम्र : 39 लिंग : महिला
फोटो उपलब्ध

575 AUY0418319
निर्वाचक का नाम : विनोद कुमार कश्यप
पिता का नाम: मनराखन कश्यप
मकान संख्या : 48
उम्र : 36 लिंग : पुरुष
फोटो उपलब्ध

576 AUY2340289
निर्वाचक का नाम : भीषम कुमार कश्यप
पिता का नाम: दिनेश कुमार कश्यप
मकान संख्या : 48
उम्र : 22 लिंग : पुरुष
फोटो उपलब्ध

577 AUY2565885
निर्वाचक का नाम : नरेंद्र कुमार
पिता का नाम: दिनेश कुमार
मकान संख्या : 48
उम्र : 20 लिंग : पुरुष
फोटो उपलब्ध

578 AUY0418269
निर्वाचक का नाम : रामबाई कश्यप
पति का नाम: साधराम
मकान संख्या : 49
उम्र : 80 लिंग : महिला
फोटो उपलब्ध

579 AUY0418277
निर्वाचक का नाम : कून्जराम कश्यप
पिता का नाम: साधराम
मकान संख्या : 49
उम्र : 60 लिंग : पुरुष
फोटो उपलब्ध

580 AUY0418285
निर्वाचक का नाम : उमेदबाई कश्यप
पति का नाम: कुन्जराम
मकान संख्या : 49
उम्र : 55 लिंग : महिला
फोटो उपलब्ध

581 AUY0418293
निर्वाचक का नाम : कामताप्रसाद
पिता का नाम: साधराम
मकान संख्या : 49
उम्र : 48 लिंग : पुरुष
फोटो उपलब्ध

582 AUY0418301
निर्वाचक का नाम : पिंगलाबाई कश्यप
पति का नाम: कामताप्रसाद
मकान संख्या : 49
उम्र : 44 लिंग : महिला
फोटो उपलब्ध

583 AUY1308790
निर्वाचक का नाम : सरिताबाई कश्यप
पिता का नाम: जयप्रकाश कश्यप
मकान संख्या : 49
उम्र : 36 लिंग : महिला
फोटो उपलब्ध

584 AUY0418327
निर्वाचक का नाम : जयप्रकाश कश्यप
पिता का नाम: कुंजराम कश्यप
मकान संख्या : 49
उम्र : 36 लिंग : पुरुष
फोटो उपलब्ध

585 AUY1636133
निर्वाचक का नाम : रामप्रकाश कश्यप
पिता का नाम: कुंजराम कश्यप
मकान संख्या : 49
उम्र : 32 लिंग : पुरुष
फोटो उपलब्ध

586 AUY2071561
निर्वाचक का नाम : सीता बाई कश्यप
पति का नाम: रामप्रकाश काश्यप
मकान संख्या : 49
उम्र : 25 लिंग : महिला
फोटो उपलब्ध

587 AUY2340727
निर्वाचक का नाम : देवीका रानी कश्यप
पिता का नाम: कामता प्रसाद
मकान संख्या : 49
उम्र : 21 लिंग : महिला
फोटो उपलब्ध

588 AUY2566875
निर्वाचक का नाम : प्रकाश कश्यप
पिता का नाम: कामता प्रसाद
मकान संख्या : 49
उम्र : 19 लिंग : पुरुष
फोटो उपलब्ध

589 AUY0418459
निर्वाचक का नाम : नेतराम कश्यप
पिता का नाम: बुटूलाल
मकान संख्या : 50
उम्र : 39 लिंग : पुरुष
फोटो उपलब्ध

590 AUY0418814
निर्वाचक का नाम : तिरूपती कश्यप
पति का नाम: नेतराम कश्यप
मकान संख्या : 50
उम्र : 38 लिंग : महिला
फोटो उपलब्ध

591 AUY0418822
निर्वाचक का नाम : हरप्रसाद कश्यप
पिता का नाम: बूटूलाल कश्यप
मकान संख्या : 50
उम्र : 38 लिंग : पुरुष
फोटो उपलब्ध

592 AUY1309095
निर्वाचक का नाम : राधिका कश्यप
पति का नाम: हरप्रसाद कश्यप
मकान संख्या : 50
उम्र : 34 लिंग : महिला
फोटो उपलब्ध

593 AUY2320927
निर्वाचक का नाम : लव कुमार
पिता का नाम: नेतराम
मकान संख्या : 50
उम्र : 22 लिंग : पुरुष
फोटो उपलब्ध

594 AUY0430686
निर्वाचक का नाम : यमुनाबाई कश्यप
पति का नाम: सुन्दरलाल कश्यप
मकान संख्या : 51
उम्र : 61 लिंग : महिला
फोटो उपलब्ध

595 AUY0418582
निर्वाचक का नाम : बुन्दराम कश्यप
पिता का नाम: माखनलाल
मकान संख्या : 51
उम्र : 60 लिंग : पुरुष
फोटो उपलब्ध

596 AUY0418590
निर्वाचक का नाम : अमराबाई
पति का नाम: बुन्दराम
मकान संख्या : 51
उम्र : 58 लिंग : महिला
फोटो उपलब्ध

597 AUY0418608
निर्वाचक का नाम : रजनीकांत कश्यप
पिता का नाम: बुन्दराम
मकान संख्या : 51
उम्र : 42 लिंग : पुरुष
फोटो उपलब्ध

598 AUY1308964
निर्वाचक का नाम : भरतलाल कश्यप
पिता का नाम: माखनलाल कश्यप
मकान संख्या : 51
उम्र : 42 लिंग : पुरुष
फोटो उपलब्ध

599 AUY0418616
निर्वाचक का नाम : गुलाब कश्यप
पिता का नाम: सुंदरलाल
मकान संख्या : 51
उम्र : 40 लिंग : पुरुष
फोटो उपलब्ध

600 AUY0418624
निर्वाचक का नाम : गायत्री कश्यप
पति का नाम: रजनीकांत
मकान संख्या : 51
उम्र : 39 लिंग : महिला
फोटो उपलब्ध

601 AUY1308956
निर्वाचक का नाम : सुभाष कुमार कुर्मी
पिता का नाम: सुंदर लाल कुर्मी
मकान संख्या : 51
उम्र : 39 लिंग : पुरुष
फोटो उपलब्ध

602 AUY1308972
निर्वाचक का नाम : चमेलीबाइ कश्यप
पति का नाम: भरत कश्यप
मकान संख्या : 51
उम्र : 39 लिंग : महिला
फोटो उपलब्ध

603 AUY0418632
निर्वाचक का नाम : सरस्वतीबाइ कश्यप
पति का नाम: गुलाब
मकान संख्या : 51
उम्र : 38 लिंग : महिला
फोटो उपलब्ध

604 AUY1114289
निर्वाचक का नाम : शिवाकांत कश्यप
पिता का नाम: बंदराम कश्यप
मकान संख्या : 51
उम्र : 37 लिंग : पुरुष
फोटो उपलब्ध

605 AUY0503201
निर्वाचक का नाम : देवकुमारी कुर्मी
पति का नाम: सुभाष कुमार कुर्मी
मकान संख्या : 51
उम्र : 37 लिंग : महिला
फोटो उपलब्ध

606 AUY1114297
निर्वाचक का नाम : कुमार कश्यप
पिता का नाम: बुंदराम कश्यप
मकान संख्या : 51
उम्र : 35 लिंग : पुरुष
फोटो उपलब्ध

607 AUY1636141
निर्वाचक का नाम : अंशुदेवी कश्यप
पति का नाम: शिवकांत कश्यप
मकान संख्या : 51
उम्र : 35 लिंग : महिला
फोटो उपलब्ध

608 AUY1636158
निर्वाचक का नाम : गीताबाई कश्यप
पति का नाम: कुमार कश्यप
मकान संख्या : 51
उम्र : 34 लिंग : महिला
फोटो उपलब्ध

609 AUY2335545
निर्वाचक का नाम : मनीष कुमार कश्यप
पिता का नाम: भरत लाल कश्यप
मकान संख्या : 51
उम्र : 28 लिंग : पुरुष
फोटो उपलब्ध

610 AUY2341402
निर्वाचक का नाम : संजय कुमार
पिता का नाम: गुलाब कश्यप
मकान संख्या : 51
उम्र : 23 लिंग : पुरुष
फोटो उपलब्ध

611 AUY2335727
निर्वाचक का नाम : ज्योति कश्यप
पति का नाम: मनीष कुमार
मकान संख्या : 51
उम्र : 22 लिंग : महिला
फोटो उपलब्ध

612 AUY2565018
निर्वाचक का नाम : विजय कुमार कश्यप
पिता का नाम: गुलाब कश्यप
मकान संख्या : 51
उम्र : 20 लिंग : पुरुष
फोटो उपलब्ध

613 AUY1308980
निर्वाचक का नाम : कमला कश्यप
पति का नाम: चमरा कश्यप
मकान संख्या : 52
उम्र : 58 लिंग : महिला
फोटो उपलब्ध

614 AUY0418830
निर्वाचक का नाम : दामोदर कश्यप
पिता का नाम: चमराराम कश्यप
मकान संख्या : 52
उम्र : 37 लिंग : पुरुष
फोटो उपलब्ध

615 AUY0418848
निर्वाचक का नाम : गंगाबाई कश्यप
पति का नाम: दामोदर कश्यप
मकान संख्या : 52
उम्र : 36 लिंग : महिला
फोटो उपलब्ध

616 AUY1269117
निर्वाचक का नाम : सोहन कश्यप
पिता का नाम: चमराराम कश्यप
मकान संख्या : 52
उम्र : 34 लिंग : पुरुष
फोटो उपलब्ध

617 AUY2330173
निर्वाचक का नाम : छाया कश्यप
पति का नाम: सोहन कुमार कश्यप
मकान संख्या : 52
उम्र : 26 लिंग : महिला
फोटो उपलब्ध

618 AUY0418699
निर्वाचक का नाम : फुलबाई यादव
पति का नाम: बोधराम
मकान संख्या : 55
उम्र : 90 लिंग : महिला
फोटो उपलब्ध

619 AUY1308998
निर्वाचक का नाम : उमाबाई यादव
पति का नाम: हेमलाल यादव
मकान संख्या : 55
उम्र : 53 लिंग : महिला
फोटो उपलब्ध

620 AUY1636182
निर्वाचक का नाम : लक्ष्मीनारायण यादव
पिता का नाम: हेमलाल यादव
मकान संख्या : 55
उम्र : 31 लिंग : पुरुष
फोटो उपलब्ध

621 AUY0418715
निर्वाचक का नाम : कौशलप्रसाद यादव
पिता का नाम: मानसाय
मकान संख्या : 56
उम्र : 58 लिंग : पुरुष
फोटो उपलब्ध

622 AUY1114321
निर्वाचक का नाम : पूर्णिमा बाई यादव
पति का नाम: कौशलप्रसाद यादव
मकान संख्या : 56
उम्र : 52 लिंग : महिला
फोटो उपलब्ध

623 AUY1114339
निर्वाचक का नाम : नेतराम यादव
पिता का नाम: मानसाय यादव
मकान संख्या : 56
उम्र : 47 लिंग : पुरुष
फोटो उपलब्ध

624 AUY1114347
निर्वाचक का नाम : सविता यादव
पति का नाम: नेतराम यादव
मकान संख्या : 56
उम्र : 42 लिंग : महिला
फोटो उपलब्ध

625 AUY2256469
निर्वाचक का नाम : जय कुमार
पिता का नाम: कौशल प्रसाद
मकान संख्या : 56
उम्र : 33 लिंग : पुरुष
फोटो उपलब्ध

626 AUY2235760
निर्वाचक का नाम : देव कुमार यादव
पिता का नाम: कौशल प्रसाद यादव
मकान संख्या : 56
उम्र : 30 लिंग : पुरुष
फोटो उपलब्ध

627 AUY2308294
निर्वाचक का नाम : प्रकाश यादव
पिता का नाम: नेत राम यादव
मकान संख्या : 56
उम्र : 22 लिंग : पुरुष
फोटो उपलब्ध

628 AUY2566396
निर्वाचक का नाम : आकाश
पिता का नाम: नेतराम
मकान संख्या : 56
उम्र : 20 लिंग : पुरुष
फोटो उपलब्ध

629 AUY1114354
निर्वाचक का नाम : भजोराम कश्यप
पिता का नाम: सुकदेव कश्यप
मकान संख्या : 57
उम्र : 70 लिंग : पुरुष
फोटो उपलब्ध

630 AUY1114362
निर्वाचक का नाम : मेमबाई कश्यप
पति का नाम: भजोराम कश्यप
मकान संख्या : 57
उम्र : 65 लिंग : महिला
फोटो उपलब्ध

631 AUY1114370
निर्वाचक का नाम : प्रेमलाल कश्यप
पिता का नाम: भजोराम कश्यप
मकान संख्या : 57
उम्र : 52 लिंग : पुरुष
फोटो उपलब्ध

632 AUY1114388
निर्वाचक का नाम : मीनाबाई कश्यप
पति का नाम: प्रेमलाल कश्यप
मकान संख्या : 57
उम्र : 49 लिंग : महिला
फोटो उपलब्ध

633 AUY1114396
निर्वाचक का नाम : भुनेश्वर प्रसाद कश्यप कश्यप
पिता का नाम: प्रेमलाल कश्यप
मकान संख्या : 57
उम्र : 34 लिंग : पुरुष
फोटो उपलब्ध

634 AUY1880350
निर्वाचक का नाम : दुर्गेश्वरी कश्यप
पति का नाम: भुनेश्वर प्रसाद कश्यप
मकान संख्या : 57
उम्र : 31 लिंग : महिला
फोटो उपलब्ध

635 AUY2164663
निर्वाचक का नाम : गुरवारी केवट
पति का नाम: कुसूराम केवट
मकान संख्या : 57/1
उम्र : 75 लिंग : महिला
फोटो उपलब्ध

636 AUY2164671
निर्वाचक का नाम : पार्वती केवट
पति का नाम: नोहरलाल केवट
मकान संख्या : 57/1
उम्र : 37 लिंग : महिला
फोटो उपलब्ध

637 AUY2164655
निर्वाचक का नाम : नोहरलाल केवट
पिता का नाम: कुसूराम केवट
मकान संख्या : 57/1
उम्र : 37 लिंग : पुरुष
फोटो उपलब्ध

638 AUY2163954
निर्वाचक का नाम : सहोदरा बाई यादव
पति का नाम: ऐतवारी यादव
मकान संख्या : 57/2
उम्र : 56 लिंग : महिला
फोटो उपलब्ध

639 AUY2163970
निर्वाचक का नाम : अनिता यादव
पति का नाम: मनोज कुमार यादव
मकान संख्या : 57/2
उम्र : 33 लिंग : महिला
फोटो उपलब्ध

640 AUY2163962
निर्वाचक का नाम : मनोज कुमार यादव
पिता का नाम: एतवारी यादव
मकान संख्या : 57/2
उम्र : 31 लिंग : पुरुष
फोटो उपलब्ध

641 AUY2163988
निर्वाचक का नाम : संदीप कुमार यादव
पिता का नाम: एतवारी यादव
मकान संख्या : 57/2
उम्र : 27 लिंग : पुरुष
फोटो उपलब्ध

642 AUY1927185
निर्वाचक का नाम : प्रदीप कुमार कश्यप
पिता का नाम: तेरस राम कश्यप
मकान संख्या : 57/K
उम्र : 29 लिंग : पुरुष
फोटो उपलब्ध

643 AUY2545028
निर्वाचक का नाम : शकुंतला कश्यप
पति का नाम: प्रदीप कुमार कश्यप
मकान संख्या : 57/क
उम्र : 27 लिंग : महिला
फोटो उपलब्ध

644 AUY0418723
निर्वाचक का नाम : तेरसराम कश्यप
पिता का नाम: सुकदेव
मकान संख्या : 57/क
उम्र : 60 लिंग : पुरुष
फोटो उपलब्ध

645 AUY0418731
निर्वाचक का नाम : शांतिबाई कश्यप
पति का नाम: तेरसराम
मकान संख्या : 57/क
उम्र : 55 लिंग : महिला
फोटो उपलब्ध

646 AUY1636190
निर्वाचक का नाम : प्रमोदकुमार कश्यप
पिता का नाम: तेरसराम कश्यप
मकान संख्या : 57/ क
उम्र : 34 लिंग : पुरुष
फोटो उपलब्ध

647 AUY1880368
निर्वाचक का नाम : मनोज कुमार केंवट
पिता का नाम: कुशल प्रसाद केंवट
मकान संख्या : 57/क
उम्र : 30 लिंग : महिला
फोटो उपलब्ध

648 AUY1740927
निर्वाचक का नाम : दुर्गा कश्यप
पति का नाम: प्रमोद कुमार कश्यप
मकान संख्या : 57/क
उम्र : 29 लिंग : महिला
फोटो उपलब्ध

649 AUY0418756
निर्वाचक का नाम : धरम लाल पटेल
पिता का नाम: भागीरथी
मकान संख्या : 58
उम्र : 56 लिंग : पुरुष
फोटो उपलब्ध

650 AUY0418764
निर्वाचक का नाम : उत्तरा कुमारी पटेल
पति का नाम: धरमलाल
मकान संख्या : 58
उम्र : 53 लिंग : महिला
फोटो उपलब्ध

651 AUY1636208
निर्वाचक का नाम : रमेश पटेल
पिता का नाम: धरमलाल पटेल
मकान संख्या : 58
उम्र : 31 लिंग : पुरुष
फोटो उपलब्ध

652 AUY2555373
निर्वाचक का नाम : ईश्वरी पटेल
पति का नाम: रमेश पटेल
मकान संख्या : 58
उम्र : 30 लिंग : महिला
फोटो उपलब्ध

653 AUY2164689
निर्वाचक का नाम : महावीर
पिता का नाम: धरमलाल
मकान संख्या : 58
उम्र : 25 लिंग : पुरुष
फोटो उपलब्ध

654 AUY2323327
निर्वाचक का नाम : अमर पटेल
पिता का नाम: धरमलाल पटेल
मकान संख्या : 58
उम्र : 20 लिंग : पुरुष
फोटो उपलब्ध

655 AUY1927201
निर्वाचक का नाम : संतोषी गबेल
पति का नाम: गेंदराम गबेल
मकान संख्या : 58/K
उम्र : 34 लिंग : महिला
फोटो उपलब्ध

656 AUY2340685
निर्वाचक का नाम : नारायणी गबेल
पति का नाम: विशाल कुमार गबेल
मकान संख्या : 58/क
उम्र : 33 लिंग : महिला
फोटो उपलब्ध

657 AUY2341618
निर्वाचक का नाम : कुनाल कुमार
पिता का नाम: पदुम राम
मकान संख्या : 58/क
उम्र : 24 लिंग : पुरुष
फोटो उपलब्ध

658 AUY0418780
निर्वाचक का नाम : पितरबाई गबेल
पति का नाम: बाबूलाल
मकान संख्या : 58ख
उम्र : 50 लिंग : महिला
फोटो उपलब्ध

659 AUY1636224
निर्वाचक का नाम : गेंदराम गबेल
पिता का नाम: बाबूलाल गबेल
मकान संख्या : 58 क
उम्र : 38 लिंग : पुरुष
फोटो उपलब्ध

660 AUY1411594
निर्वाचक का नाम : मंगलुराम गबेल
पिता का नाम: बाबूलाल केंवट
मकान संख्या : 58 क
उम्र : 35 लिंग : पुरुष
फोटो उपलब्ध

661 AUY1636216
निर्वाचक का नाम : पुष्पा गबेल
पति का नाम: मंगलूराम गबेल
मकान संख्या : 58 क
उम्र : 34 लिंग : महिला
फोटो उपलब्ध

662 AUY1636232
निर्वाचक का नाम : विशालकुमार गबेल
पिता का नाम: पदुमराम गबेल
मकान संख्या : 58 क
उम्र : 30 लिंग : पुरुष
फोटो उपलब्ध

663 FJH0405985
निर्वाचक का नाम : धीरसाय गबेल
पिता का नाम: भोलाराम
मकान संख्या : 59
उम्र : 55 लिंग : पुरुष
फोटो उपलब्ध

664 FJH0406330
निर्वाचक का नाम : कुमारी गबेल
पति का नाम: धीरसाय
मकान संख्या : 59
उम्र : 53 लिंग : महिला
फोटो उपलब्ध

665 AUY0418871
निर्वाचक का नाम : रविशंकर गबेल
पिता का नाम: भोलाराम गबेल
मकान संख्या : 59
उम्र : 41 लिंग : पुरुष
फोटो उपलब्ध

666 AUY0418889
निर्वाचक का नाम : सरिता गबेल
पति का नाम: रविशंकर गबेल
मकान संख्या : 59
उम्र : 39 लिंग : महिला
फोटो उपलब्ध

667 AUY2565075
निर्वाचक का नाम : राहुल
पिता का नाम: धीरसाय
मकान संख्या : 59
उम्र : 26 लिंग : पुरुष
फोटो उपलब्ध

668 AUY2227536
निर्वाचक का नाम : रामप्रसाद
पिता का नाम: धीरसाय
मकान संख्या : 59
उम्र : 22 लिंग : पुरुष
फोटो उपलब्ध

669 AUY0418905
निर्वाचक का नाम : अधारीन भैना
पति का नाम: रामदीन भैना
मकान संख्या : 61
उम्र : 85 लिंग : महिला
फोटो उपलब्ध

670 FJH0406355
निर्वाचक का नाम : शिवप्रसाद भैना
पिता का नाम: रामदीन भैना
मकान संख्या : 61
उम्र : 55 लिंग : पुरुष
फोटो उपलब्ध

671 AUY0418913
निर्वाचक का नाम : सकून्तलाबाई भैना
पति का नाम: शिवप्रसाद भैना
मकान संख्या : 61
उम्र : 50 लिंग : महिला
फोटो उपलब्ध

672 FJH0406363
निर्वाचक का नाम : भगत राम भैना
पिता का नाम: रामदीन भैना
मकान संख्या : 61
उम्र : 45 लिंग : पुरुष
फोटो उपलब्ध

673 AUY1114420
निर्वाचक का नाम : लता भैना
पति का नाम: भगतराम भैना
मकान संख्या : 61
उम्र : 38 लिंग : महिला
फोटो उपलब्ध

674 AUY1880376
निर्वाचक का नाम : गोविन्द प्रसाद भैना
पिता का नाम: शिव प्रसाद
मकान संख्या : 61
उम्र : 31 लिंग : पुरुष
फोटो उपलब्ध

675 AUY2258341
निर्वाचक का नाम : गौतम भैना
पिता का नाम: शिवप्रसाद
मकान संख्या : 61
उम्र : 23 लिंग : पुरुष
फोटो उपलब्ध

676 AUY2258242
निर्वाचक का नाम : गोवर्धन प्रसाद भैना
पिता का नाम: शिवप्रसाद
मकान संख्या : 61
उम्र : 22 लिंग : पुरुष
फोटो उपलब्ध

677 AUY2308039
निर्वाचक का नाम : रामकिशन
पिता का नाम: भगत राम
मकान संख्या : 61
उम्र : 21 लिंग : पुरुष
फोटो उपलब्ध

678 AUY2550218
निर्वाचक का नाम : संतोषी कुमारी भैना
पति का नाम: गोविंद प्रसाद भैना
मकान संख्या : 61
उम्र : 21 लिंग : महिला
फोटो उपलब्ध

679 AUY1309004
निर्वाचक का नाम : प्रेमलाल कश्यप
पिता का नाम: रामेश्वर कश्यप
मकान संख्या : 62
उम्र : 58 लिंग : पुरुष
फोटो उपलब्ध

680 AUY0418947
निर्वाचक का नाम : रमाकांत कश्यप
पिता का नाम: रामसाय
मकान संख्या : 62
उम्र : 40 लिंग : पुरुष
फोटो उपलब्ध

681 AUY0418954
निर्वाचक का नाम : सकुन्तला कश्यप
पति का नाम: रमाकांत
मकान संख्या : 62
उम्र : 38 लिंग : महिला
फोटो उपलब्ध

682 AUY1114438
निर्वाचक का नाम : रघुवीर प्रसाद कश्यप
पिता का नाम: रामसाय कश्यप
मकान संख्या : 62
उम्र : 37 लिंग : पुरुष
फोटो उपलब्ध

683 AUY1114446
निर्वाचक का नाम : दुलौरिन बाई कश्यप
पति का नाम: रघुवीर प्रसाद कश्यप
मकान संख्या : 62
उम्र : 35 लिंग : महिला
फोटो उपलब्ध

684 AUY2125474
निर्वाचक का नाम : सरस्वती बाई कश्यप
पति का नाम: चंद्रकांत कश्यप
मकान संख्या : 62
उम्र : 27 लिंग : महिला
फोटो उपलब्ध

685 AUY1927219
निर्वाचक का नाम : चंद्र कांत कश्यप
पिता का नाम: प्रेम लाल कश्यप
मकान संख्या : 62
उम्र : 26 लिंग : पुरुष
फोटो उपलब्ध

686 AUY2334993
निर्वाचक का नाम : ननकीनोनी
पति का नाम: योगेंद्र कश्यप
मकान संख्या : 62
उम्र : 25 लिंग : महिला
फोटो उपलब्ध

687 AUY2334928
निर्वाचक का नाम : योगेश कुमार
पिता का नाम: रमाकांत कश्यप
मकान संख्या : 62
उम्र : 22 लिंग : पुरुष
फोटो उपलब्ध

688 AUY2334753
निर्वाचक का नाम : योगेन्द्र कश्यप
पिता का नाम: प्रेमलाल कश्यप
मकान संख्या : 62
उम्र : 21 लिंग : पुरुष
फोटो उपलब्ध

689 AUY2362770
निर्वाचक का नाम : अंबिका कश्यप
पिता का नाम: रमाकांत कश्यप
मकान संख्या : 62
उम्र : 20 लिंग : महिला
फोटो उपलब्ध

690 FJH0406371
निर्वाचक का नाम : फगनीबाई कश्यप
पति का नाम: दुकालूराम
मकान संख्या : 62/1
उम्र : 85 लिंग : महिला
फोटो उपलब्ध

691 AUY0418970
निर्वाचक का नाम : सीमा कश्यप
पति का नाम: हेमसिंह
मकान संख्या : 62/1
उम्र : 40 लिंग : महिला
फोटो उपलब्ध

692 AUY0418988
निर्वाचक का नाम : समारु केवट
पिता का नाम: सुखलू केवट
मकान संख्या : 62/2
उम्र : 55 लिंग : पुरुष
फोटो उपलब्ध

693 AUY0418996
निर्वाचक का नाम : भुरीबाई केवट
पति का नाम: समारु केवट
मकान संख्या : 62/2
उम्र : 52 लिंग : महिला
फोटो उपलब्ध

694 AUY1636265
निर्वाचक का नाम : देवीलाल केंवट
पिता का नाम: समारूराम केंवट
मकान संख्या : 62/2
उम्र : 34 लिंग : पुरुष
फोटो उपलब्ध

695 AUY2071314
निर्वाचक का नाम : पूर्णिमा केवट
पति का नाम: देवीलाल केवट
मकान संख्या : 62/2
उम्र : 30 लिंग : महिला
फोटो उपलब्ध

696 AUY2008043
निर्वाचक का नाम : समारू राम केवट
पिता का नाम: रामलाल केंवट
मकान संख्या : 62/3
उम्र : 43 लिंग : पुरुष
फोटो उपलब्ध

697 AUY2008084
निर्वाचक का नाम : पवन कुमार केंवट
पिता का नाम: रामलाल केंवट
मकान संख्या : 62/3
उम्र : 39 लिंग : पुरुष
फोटो उपलब्ध

698 AUY2008050
निर्वाचक का नाम : शांति देवी केंवट
पति का नाम: स्मारुराम केनवट
मकान संख्या : 62/3
उम्र : 39 लिंग : महिला
फोटो उपलब्ध

699 AUY2008092
निर्वाचक का नाम : देवकुमारी
पति का नाम: पवन कुमार केंवट
मकान संख्या : 62/3
उम्र : 38 लिंग : महिला
फोटो उपलब्ध

700 AUY0335091
निर्वाचक का नाम : बद्रीकाबाई
पति का नाम: मुनीराम
मकान संख्या : 62/क
उम्र : 65 लिंग : महिला
फोटो उपलब्ध

701 AUY0335455
निर्वाचक का नाम : खोलबहराराम
पिता का नाम: मुनीराम
मकान संख्या : 62/क
उम्र : 48 लिंग : पुरुष
फोटो उपलब्ध

702 AUY1731918
निर्वाचक का नाम : हेमलता कश्यप
पति का नाम: गौतम कुमार कश्यप
मकान संख्या : 62/क
उम्र : 39 लिंग : महिला
फोटो उपलब्ध

703 AUY1432012
निर्वाचक का नाम : गौतमकुमार
पिता का नाम: मुनीराम
मकान संख्या : 62/क
उम्र : 36 लिंग : पुरुष
फोटो उपलब्ध

704 AUY2460442
निर्वाचक का नाम : डगर बाई कश्यप
पति का नाम: खोलबहरा कश्यप
मकान संख्या : 62/क
उम्र : 34 लिंग : महिला
फोटो उपलब्ध

705 AUY1909332
निर्वाचक का नाम : रोशन कुमार कुर्मी
पिता का नाम: खोलबहरा राम कुर्मी
मकान संख्या : 62/क
उम्र : 28 लिंग : पुरुष
फोटो उपलब्ध

706 AUY2261097
निर्वाचक का नाम : दुर्गा कश्यप
पति का नाम: रोशन कश्यप
मकान संख्या : 62/क
उम्र : 24 लिंग : महिला
फोटो उपलब्ध

707 AUY0419127
निर्वाचक का नाम : राहिनबाई कंवर
पति का नाम: नानजात
मकान संख्या : 63
उम्र : 70 लिंग : महिला
फोटो उपलब्ध

708 AUY0419267
निर्वाचक का नाम : दाताराम कंवर
पिता का नाम: रतनलाल कंवर
मकान संख्या : 63
उम्र : 62 लिंग : पुरुष
फोटो उपलब्ध

709 AUY0419085
निर्वाचक का नाम : बुधराम कंवर
पिता का नाम: रतनलाल कंवर
मकान संख्या : 63
उम्र : 55 लिंग : पुरुष
फोटो उपलब्ध

710 AUY0419077
निर्वाचक का नाम : राधा बाई कंवर
पति का नाम: दाताराम
मकान संख्या : 63
उम्र : 55 लिंग : महिला
फोटो उपलब्ध

711 FJH0406223
निर्वाचक का नाम : शरदराम कवंर
पिता का नाम: नानजात कवंर
मकान संख्या : 63
उम्र : 54 लिंग : पुरुष
फोटो उपलब्ध

712 AUY0419093
निर्वाचक का नाम : चतुर कंवर
पिता का नाम: रतनलाल कंवर
मकान संख्या : 63
उम्र : 53 लिंग : पुरुष
फोटो उपलब्ध

713 AUY0419101
निर्वाचक का नाम : धरमिनबाई कंवर
पति का नाम: बूधराम कंवर
मकान संख्या : 63
उम्र : 51 लिंग : महिला
फोटो उपलब्ध

714 AUY0419119
निर्वाचक का नाम : कांतिबाई कंवर
पति का नाम: चतुर कंवर
मकान संख्या : 63
उम्र : 50 लिंग : महिला
फोटो उपलब्ध

715 AUY0430694
निर्वाचक का नाम : रामनारायण कंवर
पिता का नाम: दाताराम कंवर
मकान संख्या : 63
उम्र : 42 लिंग : पुरुष
फोटो उपलब्ध

716 AUY2340313
निर्वाचक का नाम : दीपक सिंह कंवर
पिता का नाम: चतुर सिंह कंवर
मकान संख्या : 63
उम्र : 32 लिंग : पुरुष
फोटो उपलब्ध

717 AUY2064343
निर्वाचक का नाम : प्रियेन्द्र कंवर
पिता का नाम: दाताराम कंवर
मकान संख्या : 63
उम्र : 30 लिंग : पुरुष
फोटो उपलब्ध

718 AUY2340347
निर्वाचक का नाम : योगेश्वरी कंवर
पति का नाम: दीपक सिंह कंवर
मकान संख्या : 63
उम्र : 30 लिंग : महिला
फोटो उपलब्ध

719 AUY1927243
निर्वाचक का नाम : धनराज कंवर
पिता का नाम: चतुर सिंह कंवर
मकान संख्या : 63
उम्र : 28 लिंग : पुरुष
फोटो उपलब्ध

720 AUY2424406
निर्वाचक का नाम : सीमा कमल
पति का नाम: रामनारायण कंवर
मकान संख्या : 63
उम्र : 28 लिंग : महिला
फोटो उपलब्ध

721 AUY2341527
निर्वाचक का नाम : विना कंवर
पति का नाम: प्रियेन्द्र कंवर
मकान संख्या : 63
उम्र : 25 लिंग : महिला
फोटो उपलब्ध

722 AUY2207363
निर्वाचक का नाम : डोमन कुमार कंवर
पिता का नाम: बुधराम
मकान संख्या : 63
उम्र : 24 लिंग : पुरुष
फोटो उपलब्ध

723 AUY2341386
निर्वाचक का नाम : दीपिका कुमारी
पिता का नाम: चतुर सिंह
मकान संख्या : 63
उम्र : 24 लिंग : महिला
फोटो उपलब्ध

724 AUY0419135
निर्वाचक का नाम : जिवराखन यादव
पिता का नाम: खम्हन
मकान संख्या : 64
उम्र : 65 लिंग : पुरुष
फोटो उपलब्ध

725 AUY0419143
निर्वाचक का नाम : रुखमणी यादव
पति का नाम: जिवराखन
मकान संख्या : 64
उम्र : 60 लिंग : महिला
फोटो उपलब्ध

726 AUY0419150
निर्वाचक का नाम : राधेश्याम यादव
पिता का नाम: जीवराखन
मकान संख्या : 64
उम्र : 44 लिंग : पुरुष
फोटो उपलब्ध

727 AUY0419168
निर्वाचक का नाम : धनबाई यादव
पति का नाम: राधेश्याम
मकान संख्या : 64
उम्र : 40 लिंग : महिला
फोटो उपलब्ध

728 AUY2064913
निर्वाचक का नाम : कृष्णा यादव
पिता का नाम: राधेश्याम यादव
मकान संख्या : 64
उम्र : 25 लिंग : महिला
फोटो उपलब्ध

729 AUY2455533
निर्वाचक का नाम : किरण कुमारी यादव
पिता का नाम: राधेश्याम यादव
मकान संख्या : 64
उम्र : 22 लिंग : महिला
फोटो उपलब्ध

730 FJH0406470
निर्वाचक का नाम : विरीछ राम केवंट
पिता का नाम: उदेराम
मकान संख्या : 65
उम्र : 80 लिंग : पुरुष
फोटो उपलब्ध

731 FJH0406322
निर्वाचक का नाम : केदारनाथ केंवट
पिता का नाम: बिरीछराम
मकान संख्या : 65
उम्र : 53 लिंग : पुरुष
फोटो उपलब्ध

732 AUY0419184
निर्वाचक का नाम : आशाबाई केंवट
पति का नाम: बद्रीविशाल
मकान संख्या : 65
उम्र : 50 लिंग : महिला
फोटो उपलब्ध

733 FJH0406413
निर्वाचक का नाम : अयोध्याप्रसाद केंवट
पिता का नाम: बिरीछराम
मकान संख्या : 65
उम्र : 50 लिंग : पुरुष
फोटो उपलब्ध

734 AUY1636281
निर्वाचक का नाम : सतीशकुमार केंवट
पिता का नाम: सुरीतराम केंवट
मकान संख्या : 65
उम्र : 50 लिंग : पुरुष
फोटो उपलब्ध

735 AUY0430835
निर्वाचक का नाम : उरमिलाबाई केंवट
पति का नाम: केदारनाथ .केंवट
मकान संख्या : 65
उम्र : 47 लिंग : महिला
फोटो उपलब्ध

736 FJH0406421
निर्वाचक का नाम : लक्ष्मीनबाई केंवट
पति का नाम: अयोध्याप्रसाद
मकान संख्या : 65
उम्र : 44 लिंग : महिला
फोटो उपलब्ध

737 FJH0406439
निर्वाचक का नाम : भागवतप्रसाद केंवट
पिता का नाम: बिरीछराम
मकान संख्या : 65
उम्र : 43 लिंग : पुरुष
फोटो उपलब्ध

738 AUY1636273
निर्वाचक का नाम : सावित्री देवी केंवट
पति का नाम: सतीशकुमार केंवट
मकान संख्या : 65
उम्र : 39 लिंग : महिला
फोटो उपलब्ध

739 AUY0419192
निर्वाचक का नाम : सोमनाथ केंवट
पिता का नाम: बिरीछराम
मकान संख्या : 65
उम्र : 38 लिंग : पुरुष
फोटो उपलब्ध

740 AUY1411552
निर्वाचक का नाम : स्मृति केंवट
पति का नाम: भागवतप्रसाद केंवट केंवट
मकान संख्या : 65
उम्र : 36 लिंग : महिला
फोटो उपलब्ध

741 AUY1329838
निर्वाचक का नाम : महेश्वर सिंह केवट
पिता का नाम: बद्री विशाल केवट
मकान संख्या : 65
उम्र : 35 लिंग : पुरुष
फोटो उपलब्ध

742 AUY1269158
निर्वाचक का नाम : कार्तिकेश्वर केंवट
पिता का नाम: बद्रीविशाल केंवट
मकान संख्या : 65
उम्र : 33 लिंग : पुरुष
फोटो उपलब्ध

743 AUY1636299
निर्वाचक का नाम : सौम्याबाई केंवट
पति का नाम: सोमनाथ केंवट
मकान संख्या : 65
उम्र : 32 लिंग : महिला
फोटो उपलब्ध

744 AUY1793579
निर्वाचक का नाम : गुरबारी केवट
पति का नाम: महेश्वर सिंह केवट
मकान संख्या : 65
उम्र : 32 लिंग : महिला
फोटो उपलब्ध

745 AUY1740935
निर्वाचक का नाम : नागेश कुमार केंवट
पिता का नाम: केदार नाथ केंवट
मकान संख्या : 65
उम्र : 30 लिंग : पुरुष
फोटो उपलब्ध

746 AUY2008142
निर्वाचक का नाम : खगेश्वर केवट
पिता का नाम: अयोध्या प्रसाद केवट
मकान संख्या : 65
उम्र : 26 लिंग : पुरुष
फोटो उपलब्ध

747 AUY2205250
निर्वाचक का नाम : भारती केंवट
पिता का नाम: बद्री विशाल
मकान संख्या : 65
उम्र : 25 लिंग : महिला
फोटो उपलब्ध

748 AUY2555316
निर्वाचक का नाम : प्रभा कुमारी केवट
पिता का नाम: केदारनाथ केवट
मकान संख्या : 65
उम्र : 25 लिंग : महिला
फोटो उपलब्ध

749 AUY2453645
निर्वाचक का नाम : मुकेश कुमार
पिता का नाम: अयोध्या प्रसाद
मकान संख्या : 65
उम्र : 22 लिंग : पुरुष
फोटो उपलब्ध

750 AUY2455145
निर्वाचक का नाम : दिव्या
पिता का नाम: अयोध्या
मकान संख्या : 65
उम्र : 20 लिंग : महिला
फोटो उपलब्ध

751 AUY1114404
निर्वाचक का नाम : रामलाल कश्यप
पिता का नाम: धजाराम कश्यप
मकान संख्या : 66
उम्र : 60 लिंग : पुरुष
फोटो उपलब्ध

752 FJH0406389
निर्वाचक का नाम : गीताबाई कश्यप
पति का नाम: रामलाल कश्यप
मकान संख्या : 66
उम्र : 57 लिंग : महिला
फोटो उपलब्ध

753 AUY1269166
निर्वाचक का नाम : राजेश कुमार कश्यप
पिता का नाम: रामलाल कश्यप
मकान संख्या : 66
उम्र : 33 लिंग : पुरुष
फोटो उपलब्ध

754 AUY1636307
निर्वाचक का नाम : उत्तराबाई कश्यप
पति का नाम: राजेशकुमार कश्यप
मकान संख्या : 66
उम्र : 32 लिंग : महिला
फोटो उपलब्ध

755 AUY2302859
निर्वाचक का नाम : लोचन
पिता का नाम: घनश्याम
मकान संख्या : 66
उम्र : 22 लिंग : पुरुष
फोटो उपलब्ध

756 FJH0406199
निर्वाचक का नाम : चंद्रकुमार
पिता का नाम: धजाराम
मकान संख्या : 66/1
उम्र : 42 लिंग : पुरुष
फोटो उपलब्ध

757 AUY0419242
निर्वाचक का नाम : सुभद्रा कश्यप
पति का नाम: चंद्रकुमार
मकान संख्या : 66/1
उम्र : 38 लिंग : महिला
फोटो उपलब्ध

758 AUY2340420
निर्वाचक का नाम : रामेश्वरी कश्यप
पिता का नाम: चंद्र कुमार कश्यप
मकान संख्या : 66/1
उम्र : 21 लिंग : महिला
फोटो उपलब्ध

759 FJH0406181
निर्वाचक का नाम : कुन्तीबाई
पति का नाम: उमेंदराम
मकान संख्या : 66/2
उम्र : 43 लिंग : महिला
फोटो उपलब्ध

760 AUY2164259
निर्वाचक का नाम : कोमल कश्यप
पिता का नाम: ऊमेन्दराम कश्यप
मकान संख्या : 66/2
उम्र : 25 लिंग : पुरुष
फोटो उपलब्ध

761 AUY2342798
निर्वाचक का नाम : बरखा कश्यप
पति का नाम: कोमल कश्यप
मकान संख्या : 66/2
उम्र : 22 लिंग : महिला
फोटो उपलब्ध

762 AUY0419200
निर्वाचक का नाम : माधोलाल कश्यप
पिता का नाम: धजाराम
मकान संख्या : 66/3
उम्र : 70 लिंग : पुरुष
फोटो उपलब्ध

763 AUY2334076
निर्वाचक का नाम : सहरतीन बाई
पति का नाम: जयकुमार कश्यप
मकान संख्या : 66/3
उम्र : 29 लिंग : महिला
फोटो उपलब्ध

764 AUY0499160
निर्वाचक का नाम : महेंद्र कुमार कश्यप
पिता का नाम: रामलाल कश्यप
मकान संख्या : 66/4
उम्र : 33 लिंग : पुरुष
फोटो उपलब्ध

765 AUY1114412
निर्वाचक का नाम : घनशयामप्रसाद कश्यप
पिता का नाम: माधोलाल कश्यप
मकान संख्या : 66/5
उम्र : 41 लिंग : पुरुष
फोटो उपलब्ध

766 AUY0419234
निर्वाचक का नाम : नंदबाई कश्यप
पति का नाम: घनशयाम
मकान संख्या : 66/5
उम्र : 39 लिंग : महिला
फोटो उपलब्ध

767 AUY1309087
निर्वाचक का नाम : शिव कुमार कश्यप
पिता का नाम: माधो लाल
मकान संख्या : 66/6
उम्र : 37 लिंग : पुरुष
फोटो उपलब्ध

768 AUY1309079
निर्वाचक का नाम : सावित्री कश्यप
पति का नाम: शिवकुमार कश्यप
मकान संख्या : 66/6
उम्र : 34 लिंग : महिला
फोटो उपलब्ध

769 AUY1309053
निर्वाचक का नाम : जैकुमार कश्यप
पिता का नाम: मांधोलाल कश्यप
मकान संख्या : 66/7
उम्र : 40 लिंग : पुरुष
फोटो उपलब्ध

770 AUY2305985
निर्वाचक का नाम : पिंकी कश्यप
पिता का नाम: प्रेम लाल कश्यप प्रेम लाल
मकान संख्या : 140
उम्र : 23 लिंग : महिला
फोटो उपलब्ध

771 AUY0428268
निर्वाचक का नाम : शांति बाई
पति का नाम: कूशल
मकान संख्या : 147
उम्र : 68 लिंग : महिला
फोटो उपलब्ध

772 AUY0418855
निर्वाचक का नाम : पदूमराम गबेल
पिता का नाम: धनेश गबेल
मकान संख्या : ५८/क
उम्र : 48 लिंग : पुरुष
फोटो उपलब्ध

773 AUY0418863
निर्वाचक का नाम : धीरबाई गबेल
पति का नाम: पदूमराम गबेल
मकान संख्या : ५८/क
उम्र : 45 लिंग : महिला
फोटो उपलब्ध

774 AUY2369049
निर्वाचक का नाम : मनीषा कुमारी
पिता का नाम: बुदेराम
मकान संख्या : 7/4
उम्र : 20 लिंग : महिला
फोटो उपलब्ध

775 FJH0406207
निर्वाचक का नाम : छत्तराम
पिता का नाम: साखीराम
मकान संख्या : 67
उम्र : 58 लिंग : पुरुष
फोटो उपलब्ध

776 AUY0419291
निर्वाचक का नाम : जग्गीबाई कश्यप
पति का नाम: राधेश्याम
मकान संख्या : 67
उम्र : 53 लिंग : महिला
फोटो उपलब्ध

777 AUY0419333
निर्वाचक का नाम : गोवर्धन कश्यप
पिता का नाम: छतराम कश्यप
मकान संख्या : 67
उम्र : 39 लिंग : पुरुष
फोटो उपलब्ध

778 AUY0419341
निर्वाचक का नाम : रेखा बाई कश्यप
पति का नाम: गोवर्धन
मकान संख्या : 67
उम्र : 37 लिंग : महिला
फोटो उपलब्ध

779 AUY1114511
निर्वाचक का नाम : शिवचरन कश्यप
पिता का नाम: छतराम कश्यप
मकान संख्या : 67
उम्र : 36 लिंग : पुरुष
फोटो उपलब्ध

780 AUY1636331
निर्वाचक का नाम : ईतवाराबाई कश्यप
पति का नाम: शिवचरण कश्यप
मकान संख्या : 67
उम्र : 35 लिंग : महिला
फोटो उपलब्ध

781 AUY1636323
निर्वाचक का नाम : गणेशराम कश्यप
पिता का नाम: छतराम कश्यप
मकान संख्या : 67
उम्र : 34 लिंग : पुरुष
फोटो उपलब्ध

782 AUY1636315
निर्वाचक का नाम : दुर्गाबाई कश्यप
पति का नाम: गणेशराम कश्यप
मकान संख्या : 67
उम्र : 32 लिंग : महिला
फोटो उपलब्ध

783 AUY1925437
निर्वाचक का नाम : लीला बाई कश्यप
पति का नाम: बद्री प्रसाद कश्यप
मकान संख्या : 67
उम्र : 27 लिंग : महिला
फोटो उपलब्ध

784 AUY2452423
निर्वाचक का नाम : रमेश कुमार
पिता का नाम: राधेश्याम
मकान संख्या : 67
उम्र : 23 लिंग : पुरुष
फोटो उपलब्ध

785 AUY2452407
निर्वाचक का नाम : उमेश कश्यप
पिता का नाम: राधेश्याम कश्यप
मकान संख्या : 67
उम्र : 21 लिंग : पुरुष
फोटो उपलब्ध

786 AUY0351213
निर्वाचक का नाम : गेदराम
पिता का नाम: रामप्यारे
मकान संख्या : 67/2
उम्र : 43 लिंग : पुरुष
फोटो उपलब्ध

787 AUY0351221
निर्वाचक का नाम : राम कुमारी कश्यप
पति का नाम: गेंदराम कश्यप
मकान संख्या : 67/2
उम्र : 40 लिंग : महिला
फोटो उपलब्ध

788 AUY2572923
निर्वाचक का नाम : रघुनन्दन कश्यप
पिता का नाम: गेंदराम कश्यप
मकान संख्या : 67/2
उम्र : 20 लिंग : पुरुष
फोटो उपलब्ध

789 AUY1114461
निर्वाचक का नाम : शैलबाई कंवर
पति का नाम: इतवारीसिंह कंवर
मकान संख्या : 68
उम्र : 61 लिंग : महिला
फोटो उपलब्ध

790 AUY1015890
निर्वाचक का नाम : कृष्णा प्रसाद कंवर
पिता का नाम: ईतवारी कंवर
मकान संख्या : 68
उम्र : 56 लिंग : पुरुष
फोटो उपलब्ध

791 AUY1114479
निर्वाचक का नाम : रामकुमारी कंवर
पति का नाम: कृष्णा प्रसाद कंवर
मकान संख्या : 68
उम्र : 53 लिंग : महिला
फोटो उपलब्ध

792 AUY1114487
निर्वाचक का नाम : विष्णुप्रसाद कंवर
पिता का नाम: इतवारीसिंह कंवर
मकान संख्या : 68
उम्र : 47 लिंग : पुरुष
फोटो उपलब्ध

793 AUY1114495
निर्वाचक का नाम : कुन्तीबाई कंवर
पति का नाम: विष्णूप्रसाद कंवर
मकान संख्या : 68
उम्र : 38 लिंग : महिला
फोटो उपलब्ध

794 AUY1114503
निर्वाचक का नाम : महेशराम कंवर
पिता का नाम: इतवारीसिंह कंवर
मकान संख्या : 68
उम्र : 37 लिंग : पुरुष
फोटो उपलब्ध

795 AUY1222652
निर्वाचक का नाम : खेमलता कंवर
पति का नाम: महेश राम कंवर कंवर
मकान संख्या : 68
उम्र : 37 लिंग : महिला
फोटो उपलब्ध

796 AUY1636356
निर्वाचक का नाम : ललितकुमार कंवर
पिता का नाम: क़ष्णाप्रसाद कंवर
मकान संख्या : 68
उम्र : 31 लिंग : पुरुष
फोटो उपलब्ध

797 AUY2008001
निर्वाचक का नाम : देवकुमारी कंवर
पिता का नाम: कृष्णा कंवर
मकान संख्या : 68
उम्र : 29 लिंग : महिला
फोटो उपलब्ध

798 AUY1740943
निर्वाचक का नाम : शारदा कंवर
पिता का नाम: ईतवारी सिंह कंवर
मकान संख्या : 68
उम्र : 29 लिंग : महिला
फोटो उपलब्ध

799 AUY2164739
निर्वाचक का नाम : डाकेश प्रसाद कवर
पिता का नाम: विष्णुप्रसाद कवर
मकान संख्या : 68
उम्र : 23 लिंग : पुरुष
फोटो उपलब्ध

800 FJH0405654
निर्वाचक का नाम : द्रौपति
पति का नाम: गजानंन
मकान संख्या : 68/1
उम्र : 70 लिंग : महिला
फोटो उपलब्ध

801 AUY1309277
निर्वाचक का नाम : रामाधार कौशिक
पिता का नाम: गजानन कौशिक
मकान संख्या : 68/1
उम्र : 52 लिंग : पुरुष
फोटो उपलब्ध

802 AUY1880459
निर्वाचक का नाम : लव कुमार कौशिक
पिता का नाम: रामाधार कौशिक
मकान संख्या : 68/1
उम्र : 27 लिंग : पुरुष
फोटो उपलब्ध

803 AUY2330140
निर्वाचक का नाम : मोरध्वज कौशिक
पिता का नाम: रामाधार
मकान संख्या : 68/क
उम्र : 21 लिंग : पुरुष
फोटो उपलब्ध

804 AUY1636372
निर्वाचक का नाम : दिलीपकुमार यादव
पिता का नाम: पहारू यादव
मकान संख्या : 69
उम्र : 48 लिंग : पुरुष
फोटो उपलब्ध

805 AUY1636364
निर्वाचक का नाम : ज्योतिबाई यादव
पति का नाम: दिलीपकुमार यादव
मकान संख्या : 69
उम्र : 46 लिंग : महिला
फोटो उपलब्ध

806 AUY0419325
निर्वाचक का नाम : सविता कुमारी यादव
पति का नाम: लेखराम यादव
मकान संख्या : 69
उम्र : 42 लिंग : महिला
फोटो उपलब्ध

807 AUY1114529
निर्वाचक का नाम : लेखराम यादव
पिता का नाम: माखन लाल यादव
मकान संख्या : 69
उम्र : 42 लिंग : पुरुष
फोटो उपलब्ध

808 AUY2308567
निर्वाचक का नाम : मुस्कान यादव
पिता का नाम: लेखराम
मकान संख्या : 69
उम्र : 20 लिंग : महिला
फोटो उपलब्ध

809 AUY0419366
निर्वाचक का नाम : धरमलाल कश्यप
पिता का नाम: जामुन
मकान संख्या : 71
उम्र : 54 लिंग : पुरुष
फोटो उपलब्ध

810 AUY0998484
निर्वाचक का नाम : फूलेशवरीबाई कश्यप
पति का नाम: धरमलाल
मकान संख्या : 71
उम्र : 48 लिंग : महिला
फोटो उपलब्ध

811 AUY1926278
निर्वाचक का नाम : पुष्पाबाई कश्यप
पिता का नाम: अरुणकुमार कश्यप
मकान संख्या : 71
उम्र : 31 लिंग : पुरुष
फोटो उपलब्ध

812 AUY1926260
निर्वाचक का नाम : अरुणकुमार कश्यप
पिता का नाम: धरमलाल कश्यप
मकान संख्या : 71
उम्र : 27 लिंग : पुरुष
फोटो उपलब्ध

813 AUY2125441
निर्वाचक का नाम : महेश राम कश्यप
पिता का नाम: धरम लाल कश्यप
मकान संख्या : 71
उम्र : 25 लिंग : पुरुष
फोटो उपलब्ध

814 AUY2335529
निर्वाचक का नाम : अंजूलता
पति का नाम: महेश राम कश्यप
मकान संख्या : 71
उम्र : 21 लिंग : महिला
फोटो उपलब्ध

815 AUY1740950
निर्वाचक का नाम : सिकल्ली कवरं
पति का नाम: नारायण सिंह कंवर
मकान संख्या : 73
उम्र : 71 लिंग : महिला
फोटो उपलब्ध

816 AUY0419424
निर्वाचक का नाम : धमिनबाई कश्यप
पति का नाम: सम्मेलाल
मकान संख्या : 73
उम्र : 70 लिंग : महिला
फोटो उपलब्ध

817 AUY0419440
निर्वाचक का नाम : भगतराम कश्यप
पिता का नाम: सम्मेलाल
मकान संख्या : 73
उम्र : 51 लिंग : पुरुष
फोटो उपलब्ध

818 AUY0430843
निर्वाचक का नाम : राधाबाई कश्यप
पति का नाम: भगतराम
मकान संख्या : 73
उम्र : 48 लिंग : महिला
फोटो उपलब्ध

819 AUY1636380
निर्वाचक का नाम : रामसनेही कश्यप
पिता का नाम: भगत राम कश्यप
मकान संख्या : 73
उम्र : 33 लिंग : पुरुष
फोटो उपलब्ध

820 AUY2248417
निर्वाचक का नाम : पुष्पा कंवर
पति का नाम: योगेश्वर सिंह कंवर
मकान संख्या : 73
उम्र : 26 लिंग : महिला
फोटो उपलब्ध

821 AUY2164721
निर्वाचक का नाम : प्रेमलता
पति का नाम: रामसनेही
मकान संख्या : 73
उम्र : 24 लिंग : महिला
फोटो उपलब्ध

822 AUY1880384
निर्वाचक का नाम : रामसुख कश्यप
पिता का नाम: भगत राम कश्यप
मकान संख्या : 73/1
उम्र : 27 लिंग : पुरुष
फोटो उपलब्ध

823 AUY0430868
निर्वाचक का नाम : फिरबाई
पति का नाम: रामप्यारे
मकान संख्या : 74
उम्र : 85 लिंग : महिला
फोटो उपलब्ध

824 AUY1636406
निर्वाचक का नाम : पुष्पा कश्यप
पति का नाम: कलेशकुमार कश्यप
मकान संख्या : 74
उम्र : 35 लिंग : महिला
फोटो उपलब्ध

825 AUY1114537
निर्वाचक का नाम : कलेश कश्यप
पिता का नाम: रामझरोखा कश्यप
मकान संख्या : 74
उम्र : 34 लिंग : पुरुष
फोटो उपलब्ध

826 AUY2452365
निर्वाचक का नाम : नर्मदा बाई कश्यप
पति का नाम: गंगा राम कश्यप
मकान संख्या : 74
उम्र : 32 लिंग : महिला
फोटो उपलब्ध

827 AUY2452266
निर्वाचक का नाम : गंगाराम कश्यप
पिता का नाम: रामझरोखा कश्यप
मकान संख्या : 74
उम्र : 21 लिंग : पुरुष
फोटो उपलब्ध

828 AUY1309103
निर्वाचक का नाम : शंकरलाल यादव
पिता का नाम: विश्राम यादव
मकान संख्या : 75
उम्र : 78 लिंग : पुरुष
फोटो उपलब्ध

829 AUY0419564
निर्वाचक का नाम : चंद्रकुमार यादव
पिता का नाम: शंकरलाल यादव
मकान संख्या : 75
उम्र : 36 लिंग : पुरुष
फोटो उपलब्ध

830 AUY1222637
निर्वाचक का नाम : बिन्द्रानी यादव
पति का नाम: चंद्रकुमार यादव यादव
मकान संख्या : 75
उम्र : 34 लिंग : महिला
फोटो उपलब्ध

831 AUY0419481
निर्वाचक का नाम : संतराम
पिता का नाम: साधुराम
मकान संख्या : 75/1
उम्र : 63 लिंग : पुरुष
फोटो उपलब्ध

832 AUY0419499
निर्वाचक का नाम : श्यामबाई
पति का नाम: संतराम
मकान संख्या : 75/1
उम्र : 62 लिंग : महिला
फोटो उपलब्ध

833 AUY2338655
निर्वाचक का नाम : जानकी बाई कश्यप
पिता का नाम: साधुराम कश्यप
मकान संख्या : 75/1
उम्र : 40 लिंग : महिला
फोटो उपलब्ध

834 AUY1309129
निर्वाचक का नाम : पवनकुमार कश्यप
पिता का नाम: देवी कश्यप
मकान संख्या : 75/2
उम्र : 39 लिंग : पुरुष
फोटो उपलब्ध

835 AUY1114545
निर्वाचक का नाम : जवाबाई कश्यप
पति का नाम: पवनकुमार कश्यप
मकान संख्या : 75/2
उम्र : 37 लिंग : महिला
फोटो उपलब्ध

836 AUY2342574
निर्वाचक का नाम : नंद कुमार
पिता का नाम: पवन कुमार
मकान संख्या : 75/2
उम्र : 23 लिंग : पुरुष
फोटो उपलब्ध

837 AUY2545630
निर्वाचक का नाम : राजेश्वरी कश्यप
पति का नाम: नंद कुमार कश्यप
मकान संख्या : 75/2
उम्र : 21 लिंग : महिला
फोटो उपलब्ध

838 AUY1731694
निर्वाचक का नाम : श्यामलाल पटेल
पिता का नाम: तिहारूराम पटेल
मकान संख्या : 78
उम्र : 61 लिंग : पुरुष
फोटो उपलब्ध

839 AUY0430884
निर्वाचक का नाम : सहेत्रीबाई पटेल
पति का नाम: श्यामलाल
मकान संख्या : 78
उम्र : 52 लिंग : महिला
फोटो उपलब्ध

840 AUY0419531
निर्वाचक का नाम : राजकुमार पटेल
पिता का नाम: तिहारुराम
मकान संख्या : 78
उम्र : 52 लिंग : पुरुष
फोटो उपलब्ध

841 AUY1636414
निर्वाचक का नाम : हीरालाल पटेल
पिता का नाम: श्यामलाल पटेल
मकान संख्या : 78
उम्र : 30 लिंग : पुरुष
फोटो उपलब्ध

842 AUY2339208
निर्वाचक का नाम : कलेश्वरी पटेल
पति का नाम: रोशन कुमार पटेल
मकान संख्या : 78
उम्र : 28 लिंग : महिला
फोटो उपलब्ध

843 AUY1925452
निर्वाचक का नाम : रोशन कुमार पटेल
पिता का नाम: राज कुमार पटेल
मकान संख्या : 78
उम्र : 25 लिंग : पुरुष
फोटो उपलब्ध

844 AUY2576858
निर्वाचक का नाम : राकेश पटेल
पिता का नाम: श्याम लाल पटेल
मकान संख्या : 78
उम्र : 25 लिंग : पुरुष
फोटो उपलब्ध

845 AUY2577138
निर्वाचक का नाम : ईश्वरी
पिता का नाम: श्याम लाल पटेल
मकान संख्या : 78
उम्र : 21 लिंग : महिला
फोटो उपलब्ध

846 AUY1114552
निर्वाचक का नाम : शांतीलाल पटेल
पिता का नाम: तिहारु पटेल
मकान संख्या : 79
उम्र : 56 लिंग : पुरुष
फोटो उपलब्ध

847 AUY0419556
निर्वाचक का नाम : श्यामकुमारी पटेल
पति का नाम: शांतीलाल
मकान संख्या : 79
उम्र : 54 लिंग : महिला
फोटो उपलब्ध

848 AUY2338879
निर्वाचक का नाम : तिहारीन
पति का नाम: आशीष पटेल
मकान संख्या : 79
उम्र : 30 लिंग : महिला
फोटो उपलब्ध

849 AUY1740976
निर्वाचक का नाम : आशीष पटेल
पिता का नाम: शांति लाल पटेल
मकान संख्या : 79
उम्र : 29 लिंग : पुरुष
फोटो उपलब्ध

850 AUY2576825
निर्वाचक का नाम : शिव कुमार पटेल
पिता का नाम: शांति लाल पटेल
मकान संख्या : 79
उम्र : 21 लिंग : पुरुष
फोटो उपलब्ध

851 AUY1196351
निर्वाचक का नाम : तामेश्वर कंवर
पिता का नाम: सोनसाय
मकान संख्या : 80
उम्र : 36 लिंग : पुरुष
फोटो उपलब्ध

852 AUY1309137
निर्वाचक का नाम : मिलौतीन बाई
पति का नाम: हेमलाल
मकान संख्या : 82
उम्र : 58 लिंग : महिला
फोटो उपलब्ध

853 AUY1636422
निर्वाचक का नाम : सुप्रिया कौशिक
पति का नाम: प्रदीपकुमार कौशिक
मकान संख्या : 82
उम्र : 35 लिंग : महिला
फोटो उपलब्ध

854 AUY1114586
निर्वाचक का नाम : प्रदीप कुमार कौशिक
पिता का नाम: हेमलाल कौशिक
मकान संख्या : 82
उम्र : 34 लिंग : पुरुष
फोटो उपलब्ध

855 AUY2125433
निर्वाचक का नाम : गंगा कुमारी कौशिक
पिता का नाम: हेमलाल
मकान संख्या : 82
उम्र : 25 लिंग : महिला
फोटो उपलब्ध

856 FJH0405639
निर्वाचक का नाम : मीठूराम
पिता का नाम: जोधी
मकान संख्या : 84
उम्र : 70 लिंग : पुरुष
फोटो उपलब्ध

857 AUY0419572
निर्वाचक का नाम : पिलीबाई
पति का नाम: मीठूराम
मकान संख्या : 84
उम्र : 65 लिंग : महिला
फोटो उपलब्ध

858 AUY0419580
निर्वाचक का नाम : दौलतराम
पिता का नाम: मीठूराम
मकान संख्या : 84
उम्र : 50 लिंग : पुरुष
फोटो उपलब्ध

859 AUY0419598
निर्वाचक का नाम : संतोषीबाई
पति का नाम: दौलतराम
मकान संख्या : 84
उम्र : 43 लिंग : महिला
फोटो उपलब्ध

860 FJH0405480
निर्वाचक का नाम : लक्ष्मीराम कंवर
पिता का नाम: मिट्ठूराम कंवर
मकान संख्या : 84
उम्र : 43 लिंग : पुरुष
फोटो उपलब्ध

861 AUY0419747
निर्वाचक का नाम : भुनेश्वरी कंवर
पति का नाम: लक्ष्मीराम कंवर
मकान संख्या : 84
उम्र : 38 लिंग : महिला
फोटो उपलब्ध

862 AUY2252005
निर्वाचक का नाम : जय कुमारी
पति का नाम: गुरुवार सिंह कंवर
मकान संख्या : 84
उम्र : 35 लिंग : महिला
फोटो उपलब्ध

863 AUY1636430
निर्वाचक का नाम : जयंतीबाई कंवर
पति का नाम: लच्छराम कंवर
मकान संख्या : 84
उम्र : 33 लिंग : महिला
फोटो उपलब्ध

864 AUY1925478
निर्वाचक का नाम : गुरुवार सिंह कंवर
पिता का नाम: मिठू लाल कंवर
मकान संख्या : 84
उम्र : 27 लिंग : पुरुष
फोटो उपलब्ध

865 AUY2235752
निर्वाचक का नाम : ममता कंवर
पिता का नाम: दौलतराम कंवर
मकान संख्या : 84
उम्र : 25 लिंग : महिला
फोटो उपलब्ध

866 AUY2240489
निर्वाचक का नाम : फुलेश्वर सिंह
पिता का नाम: दौलतराम
मकान संख्या : 84
उम्र : 22 लिंग : पुरुष
फोटो उपलब्ध

867 AUY2236073
निर्वाचक का नाम : रामेश्वरी कंवर
पिता का नाम: लक्ष्मी प्रसाद कंवर
मकान संख्या : 84
उम्र : 22 लिंग : महिला
फोटो उपलब्ध

868 AUY1269208
निर्वाचक का नाम : लच्छराम कंवर
पिता का नाम: मिटठूराम कंवर
मकान संख्या : -84
उम्र : 36 लिंग : पुरुष
फोटो उपलब्ध

869 AUY1114578
निर्वाचक का नाम : बुधराम विश्वकर्मा
पिता का नाम: पुनीराम विश्वकर्मा
मकान संख्या : 85
उम्र : 58 लिंग : पुरुष
फोटो उपलब्ध

870 AUY1927078
निर्वाचक का नाम : रामरतन विश्वकर्मा
पिता का नाम: पुनिराम विश्वकर्मा
मकान संख्या : 85
उम्र : 44 लिंग : पुरुष
फोटो उपलब्ध

871 AUY2342541
निर्वाचक का नाम : फ़गबाई विश्वकर्मा
पति का नाम: रामरतन विश्वकर्मा
मकान संख्या : 85
उम्र : 40 लिंग : महिला
फोटो उपलब्ध

872 AUY1114594
निर्वाचक का नाम : अमृतलाल विश्वकर्मा
पिता का नाम: बुधराम विश्वकर्मा
मकान संख्या : 85
उम्र : 38 लिंग : पुरुष
फोटो उपलब्ध

873 AUY1114602
निर्वाचक का नाम : कुमारी बाई विश्वकर्मा
पति का नाम: सुखराम विश्वकर्मा
मकान संख्या : 85
उम्र : 38 लिंग : महिला
फोटो उपलब्ध

874 AUY1114610
निर्वाचक का नाम : रामधन विश्वकर्मा
पिता का नाम: बुधराम विश्वकर्मा
मकान संख्या : 85
उम्र : 36 लिंग : पुरुष
फोटो उपलब्ध

875 AUY1196369
निर्वाचक का नाम : रजनी बाई .विश्वकर्मा
पति का नाम: अम्रत लाल
मकान संख्या : 85
उम्र : 35 लिंग : महिला
फोटो उपलब्ध

876 AUY1196377
निर्वाचक का नाम : राजेश्वरी विश्वकर्मा
पति का नाम: रामधन
मकान संख्या : 85
उम्र : 34 लिंग : महिला
फोटो उपलब्ध

877 AUY1925502
निर्वाचक का नाम : किशोर कुमार विश्वकर्मा
पिता का नाम: बुद्धराम विश्वकर्मा
मकान संख्या : 85
उम्र : 33 लिंग : पुरुष
फोटो उपलब्ध

878 AUY2211365
निर्वाचक का नाम : मुकेश कुमार विश्वकर्मा
पिता का नाम: बुध राम विश्वकर्मा
मकान संख्या : 85
उम्र : 29 लिंग : पुरुष
फोटो उपलब्ध

879 AUY0419622
निर्वाचक का नाम : जगदीश यादव
पिता का नाम: मनराखन
मकान संख्या : 86
उम्र : 60 लिंग : पुरुष
फोटो उपलब्ध

880 FJH0405746
निर्वाचक का नाम : चन्द्रीकाबाई यादव
पति का नाम: जगदीश
मकान संख्या : 86
उम्र : 58 लिंग : महिला
फोटो उपलब्ध

881 AUY2154524
निर्वाचक का नाम : मनोज
पिता का नाम: जगदीश
मकान संख्या : 86
उम्र : 23 लिंग : पुरुष
फोटो उपलब्ध

882 AUY1196385
निर्वाचक का नाम : सागर विश्वास विश्वास
पिता का नाम: सिद्धेश्वर विश्वास
मकान संख्या : 86/1
उम्र : 49 लिंग : पुरुष
फोटो उपलब्ध

883 AUY1309145
निर्वाचक का नाम : लक्ष्मीराम
पिता का नाम: मनराखन
मकान संख्या : 86/1
उम्र : 46 लिंग : पुरुष
फोटो उपलब्ध

884 AUY1309152
निर्वाचक का नाम : रमेशरी
पति का नाम: लक्ष्मीराम
मकान संख्या : 86/1
उम्र : 42 लिंग : महिला
फोटो उपलब्ध

885 AUY1196393
निर्वाचक का नाम : पवित्रा विश्वास
पति का नाम: सागर विश्वास
मकान संख्या : 86/1
उम्र : 40 लिंग : महिला
फोटो उपलब्ध

886 AUY2519361
निर्वाचक का नाम : योगेश यादव
पिता का नाम: लक्ष्मीराम यादव
मकान संख्या : 86/1
उम्र : 27 लिंग : पुरुष
फोटो उपलब्ध

887 AUY2426393
निर्वाचक का नाम : सूरज बिस्वास
पिता का नाम: सागर बिस्वास
मकान संख्या : 86/1
उम्र : 20 लिंग : पुरुष
फोटो उपलब्ध

888 AUY0419630
निर्वाचक का नाम : शांतिलाल यादव
पिता का नाम: मनराखन
मकान संख्या : 86/2
उम्र : 65 लिंग : पुरुष
फोटो उपलब्ध

889 AUY0419697
निर्वाचक का नाम : केवराबाई यादव
पति का नाम: शांतिलाल
मकान संख्या : 86/2
उम्र : 60 लिंग : महिला
फोटो उपलब्ध

890 AUY0419705
निर्वाचक का नाम : छत्तराम कवंर
पिता का नाम: पचकाऊड
मकान संख्या : 87
उम्र : 62 लिंग : पुरुष
फोटो उपलब्ध

891 AUY1309160
निर्वाचक का नाम : पत्तराम
पिता का नाम: पचकाउड
मकान संख्या : 87
उम्र : 53 लिंग : पुरुष
फोटो उपलब्ध

892 AUY2381085
निर्वाचक का नाम : भगत सिंह कंवर
पिता का नाम: छतराम कंवर
मकान संख्या : 87
उम्र : 32 लिंग : पुरुष
फोटो उपलब्ध

893 AUY2431864
निर्वाचक का नाम : कौशिल्या बाई कंवर
पति का नाम: भगत सिंह कंवर
मकान संख्या : 87
उम्र : 28 लिंग : महिला
फोटो उपलब्ध

894 AUY2387082
निर्वाचक का नाम : मोहन कुमारी
पिता का नाम: पतराम कंवर
मकान संख्या : 87
उम्र : 22 लिंग : महिला
फोटो उपलब्ध

895 AUY0419721
निर्वाचक का नाम : अतिकसिंह कवंर
पिता का नाम: भंडारीसिंह
मकान संख्या : 88
उम्र : 70 लिंग : पुरुष
फोटो उपलब्ध

896 AUY1636463
निर्वाचक का नाम : सीमा कंवर
पिता का नाम: अतिकसिंह कंवर
मकान संख्या : 88
उम्र : 33 लिंग : महिला
फोटो उपलब्ध

897 AUY2213734
निर्वाचक का नाम : कलेश्वर सिंह कंवर
पिता का नाम: अतिक सिंह
मकान संख्या : 88
उम्र : 28 लिंग : पुरुष
फोटो उपलब्ध

898 AUY1114628
निर्वाचक का नाम : जवाहरलाल कवंर
पिता का नाम: कार्तिकराम विश्वकर्मा
मकान संख्या : 90
उम्र : 76 लिंग : पुरुष
फोटो उपलब्ध

899 AUY2213312
निर्वाचक का नाम : जैन सिंह कंवर
पिता का नाम: सोनसाय
मकान संख्या : 90
उम्र : 66 लिंग : पुरुष
फोटो उपलब्ध

900 AUY0419788
निर्वाचक का नाम : गेदराम कवंर
पिता का नाम: सोनसाय
मकान संख्या : 90
उम्र : 55 लिंग : पुरुष
फोटो उपलब्ध

901 AUY0419796
निर्वाचक का नाम : दिलहरन कवंर
पिता का नाम: जवाहरलाल
मकान संख्या : 90
उम्र : 53 लिंग : पुरुष
फोटो उपलब्ध

902 AUY1114644
निर्वाचक का नाम : श्यामबाई कवंर
पति का नाम: गेन्दराम कंवर
मकान संख्या : 90
उम्र : 50 लिंग : महिला
फोटो उपलब्ध

903 AUY0419804
निर्वाचक का नाम : बुधवारा कवंर
पति का नाम: दिलहरन
मकान संख्या : 90
उम्र : 48 लिंग : महिला
फोटो उपलब्ध

904 AUY1114651
निर्वाचक का नाम : मीराबाई कवंर
पति का नाम: जैनसिंह कंवर
मकान संख्या : 90
उम्र : 48 लिंग : महिला
फोटो उपलब्ध

905 AUY1114669
निर्वाचक का नाम : संतोषकुमार कवंर
पिता का नाम: सोनसाय
मकान संख्या : 90
उम्र : 46 लिंग : पुरुष
फोटो उपलब्ध

906 AUY0419812
निर्वाचक का नाम : सरोजनी कवंर
पति का नाम: संतोष कुमार
मकान संख्या : 90
उम्र : 44 लिंग : महिला
फोटो उपलब्ध

907 AUY1556554
निर्वाचक का नाम : धनबाई कंवर
पति का नाम: तमेश्वर कंवर
मकान संख्या : 90
उम्र : 34 लिंग : महिला
फोटो उपलब्ध

908 AUY1556539
निर्वाचक का नाम : लकेश्वर कंवर
पिता का नाम: सोनसाय कंवर
मकान संख्या : 90
उम्र : 33 लिंग : पुरुष
फोटो उपलब्ध

909 AUY1556547
निर्वाचक का नाम : फूलेश्वरसिंह कंवर
पिता का नाम: सोनसाय कंवर
मकान संख्या : 90
उम्र : 32 लिंग : पुरुष
फोटो उपलब्ध

910 AUY2192730
निर्वाचक का नाम : चंदन सिंह कंवर
पिता का नाम: जैन सिंह
मकान संख्या : 90
उम्र : 25 लिंग : पुरुष
फोटो उपलब्ध

911 AUY2216679
निर्वाचक का नाम : पिताम्बर कंवर
पिता का नाम: दिलहरण
मकान संख्या : 90
उम्र : 24 लिंग : पुरुष
फोटो उपलब्ध

912 AUY2387421
निर्वाचक का नाम : नीता कुमारी कँवर
पिता का नाम: दिलहरन कँवर
मकान संख्या : 90
उम्र : 22 लिंग : महिला
फोटो उपलब्ध

913 AUY2414555
निर्वाचक का नाम : चमन देवी कँवर
पिता का नाम: जैन सिंह कँवर
मकान संख्या : 90
उम्र : 22 लिंग : महिला
फोटो उपलब्ध

914 AUY0430900
निर्वाचक का नाम : छेदीलाल यादव
पिता का नाम: रामबगस
मकान संख्या : 91
उम्र : 62 लिंग : पुरुष
फोटो उपलब्ध

915 AUY0430918
निर्वाचक का नाम : लीलाबाई यादव
पति का नाम: छेदीलाल
मकान संख्या : 91
उम्र : 57 लिंग : महिला
फोटो उपलब्ध

916 AUY1114677
निर्वाचक का नाम : सीताराम यादव
पिता का नाम: छेदीलाल यादव
मकान संख्या : 91
उम्र : 39 लिंग : पुरुष
फोटो उपलब्ध

917 AUY1114685
निर्वाचक का नाम : राधेश्याम यादव
पिता का नाम: छेदीलाल यादव
मकान संख्या : 91
उम्र : 37 लिंग : पुरुष
फोटो उपलब्ध

918 AUY1196401
निर्वाचक का नाम : मंजु .यादव
पति का नाम: सीताराम
मकान संख्या : 91
उम्र : 34 लिंग : महिला
फोटो उपलब्ध

919 AUY1556570
निर्वाचक का नाम : रेखा यादव
पति का नाम: राधेश्याम यादव
मकान संख्या : 91
उम्र : 33 लिंग : महिला
फोटो उपलब्ध

920 AUY1556356
निर्वाचक का नाम : रामकुमार यादव
पिता का नाम: छेदी लाल यादव
मकान संख्या : 91
उम्र : 32 लिंग : पुरुष
फोटो उपलब्ध

921 AUY2351880
निर्वाचक का नाम : करूणा यादव
पति का नाम: रामकुमार यादव
मकान संख्या : 91
उम्र : 23 लिंग : महिला
फोटो उपलब्ध

922 AUY1196427
निर्वाचक का नाम : रामेश्वरी यादव
पति का नाम: गोवर्धन
मकान संख्या : 92
उम्र : 42 लिंग : महिला
फोटो उपलब्ध

923 AUY1636497
निर्वाचक का नाम : गंगाराम यादव
पिता का नाम: जय प्रसाद यादव
मकान संख्या : 92
उम्र : 41 लिंग : पुरुष
फोटो उपलब्ध

924 AUY1636505
निर्वाचक का नाम : लक्ष्मीन बाई यादव
पति का नाम: गंगाराम यादव
मकान संख्या : 92
उम्र : 38 लिंग : महिला
फोटो उपलब्ध

925 AUY2334142
निर्वाचक का नाम : दुर्गेश कुमार
पिता का नाम: गोवर्धन
मकान संख्या : 92
उम्र : 24 लिंग : पुरुष
फोटो उपलब्ध

926 AUY0430926
निर्वाचक का नाम : मिलौतिनबाई यादव
पति का नाम: मालिकराम
मकान संख्या : 94
उम्र : 65 लिंग : महिला
फोटो उपलब्ध

927 AUY1309178
निर्वाचक का नाम : संतोष कुमार यादव
पिता का नाम: मालिकराम यादव
मकान संख्या : 94
उम्र : 49 लिंग : पुरुष
फोटो उपलब्ध

928 AUY1309186
निर्वाचक का नाम : सुशीला यादव
पति का नाम: संतोष कुमार यादव
मकान संख्या : 94
उम्र : 45 लिंग : महिला
फोटो उपलब्ध

929 AUY0431130
निर्वाचक का नाम : तुलेश कुमार यादव
पिता का नाम: मालिकराम यादव
मकान संख्या : 94
उम्र : 39 लिंग : पुरुष
फोटो उपलब्ध

930 AUY0431148
निर्वाचक का नाम : अनुसुइया यादव
पति का नाम: तुलेश कुमार यादव
मकान संख्या : 94
उम्र : 37 लिंग : महिला
फोटो उपलब्ध

931 AUY2071462
निर्वाचक का नाम : संदीप कुमार यादव
पिता का नाम: संतोष कुमार यादव
मकान संख्या : 94
उम्र : 26 लिंग : पुरुष
फोटो उपलब्ध

932 AUY2330058
निर्वाचक का नाम : युगेश कुमार
पिता का नाम: संतोष
मकान संख्या : 94
उम्र : 21 लिंग : पुरुष
फोटो उपलब्ध

933 AUY0430942
निर्वाचक का नाम : श्यामबाई केंवट
पति का नाम: चमरा
मकान संख्या : 95/1
उम्र : 65 लिंग : महिला
फोटो उपलब्ध

934 AUY0430959
निर्वाचक का नाम : बद्रीप्रसाद केंवट
पिता का नाम: चमरा
मकान संख्या : 95/1
उम्र : 48 लिंग : पुरुष
फोटो उपलब्ध

935 AUY0430967
निर्वाचक का नाम : गायत्रीबाई केंवट
पति का नाम: बद्रीप्रसाद
मकान संख्या : 95/1
उम्र : 45 लिंग : महिला
फोटो उपलब्ध

936 AUY1196435
निर्वाचक का नाम : कलेश्वरी केंवट
पति का नाम: उत्तम कुमार
मकान संख्या : 95/1
उम्र : 34 लिंग : महिला
फोटो उपलब्ध

937 AUY1636513
निर्वाचक का नाम : लकेश्वरप्रसाद केंवट
पिता का नाम: चमराराम केंवट
मकान संख्या : 95/1
उम्र : 33 लिंग : पुरुष
फोटो उपलब्ध

938 AUY1925544
निर्वाचक का नाम : तिहारीन बाई केंवट
पति का नाम: लकेश्वर प्रसाद केवट
मकान संख्या : 95/1
उम्र : 33 लिंग : महिला
फोटो उपलब्ध

939 AUY2223659
निर्वाचक का नाम : भानु प्रताप
पिता का नाम: बद्री प्रसाद
मकान संख्या : 95/1
उम्र : 22 लिंग : पुरुष
फोटो उपलब्ध

940 AUY2557197
निर्वाचक का नाम : नंदकिशोर
पिता का नाम: बद्री प्रसाद
मकान संख्या : 95/1
उम्र : 19 लिंग : पुरुष
फोटो उपलब्ध

941 AUY0431049
निर्वाचक का नाम : कन्हैया केंवट
पिता का नाम: फिरत
मकान संख्या : 95/2
उम्र : 55 लिंग : पुरुष
फोटो उपलब्ध

942 AUY0431056
निर्वाचक का नाम : खोलबहरीन केंवट
पति का नाम: कन्हैया
मकान संख्या : 95/2
उम्र : 52 लिंग : महिला
फोटो उपलब्ध

943 AUY1196443
निर्वाचक का नाम : केशव कुमार केंवट
पिता का नाम: कन्हैया लाल केंवट
मकान संख्या : 95/2
उम्र : 37 लिंग : पुरुष
फोटो उपलब्ध

944 AUY1636521
निर्वाचक का नाम : सरिता केंवट
पति का नाम: केशवप्रसाद केंवट
मकान संख्या : 95/2
उम्र : 35 लिंग : महिला
फोटो उपलब्ध

945 AUY1269216
निर्वाचक का नाम : खेलकुमार केंवट
पिता का नाम: कन्हैयालाल केंवट
मकान संख्या : 95/2
उम्र : 32 लिंग : पुरुष
फोटो उपलब्ध

946 AUY2240422
निर्वाचक का नाम : राधिका केंवट
पति का नाम: खेलकुमार केंवट
मकान संख्या : 95/2
उम्र : 26 लिंग : महिला
फोटो उपलब्ध

947 AUY0431072
निर्वाचक का नाम : सावन मती केंवट
पति का नाम: लहाराम यादव
मकान संख्या : 95/3
उम्र : 65 लिंग : महिला
फोटो उपलब्ध

948 AUY1114701
निर्वाचक का नाम : बूदेराम केंवट
पिता का नाम: शिवलाल
मकान संख्या : 95/3
उम्र : 54 लिंग : पुरुष
फोटो उपलब्ध

949 AUY1114719
निर्वाचक का नाम : जितराम केंवट
पिता का नाम: कातिकराम
मकान संख्या : 95/3
उम्र : 53 लिंग : पुरुष
फोटो उपलब्ध

950 AUY0431080
निर्वाचक का नाम : बिटावनबाई केंवट
पति का नाम: जितराम
मकान संख्या : 95/3
उम्र : 52 लिंग : महिला
फोटो उपलब्ध

951 AUY1309194
निर्वाचक का नाम : गनेशी बाई
पति का नाम: बूदेराम
मकान संख्या : 95/3
उम्र : 50 लिंग : महिला
फोटो उपलब्ध

952 AUY1556588
निर्वाचक का नाम : मोहन लाल केंवट
पिता का नाम: बुदेराम केंवट
मकान संख्या : 95/3
उम्र : 30 लिंग : पुरुष
फोटो उपलब्ध

953 AUY0431163
निर्वाचक का नाम : डेरिहा केंवट
पिता का नाम: करम
मकान संख्या : 97
उम्र : 65 लिंग : पुरुष
फोटो उपलब्ध

954 AUY2071587
निर्वाचक का नाम : जानकी बाई केवट
पति का नाम: नरोत्तम केवट
मकान संख्या : 97
उम्र : 59 लिंग : महिला
फोटो उपलब्ध

955 AUY1114727
निर्वाचक का नाम : द्वासाबाई केंवट
पति का नाम: डेरिहा
मकान संख्या : 97
उम्र : 58 लिंग : महिला
फोटो उपलब्ध

956 AUY0431122
निर्वाचक का नाम : पुनीबाई केंवट
पति का नाम: रामरतन
मकान संख्या : 97
उम्र : 57 लिंग : महिला
फोटो उपलब्ध

957 AUY1114735
निर्वाचक का नाम : गोवर्र्धन प्रसाद केंवट
पिता का नाम: करमू
मकान संख्या : 97
उम्र : 43 लिंग : पुरुष
फोटो उपलब्ध

958 AUY1114750
निर्वाचक का नाम : नरोत्तम केंवट
पिता का नाम: करमू केंवट
मकान संख्या : 97
उम्र : 41 लिंग : पुरुष
फोटो उपलब्ध

959 AUY1114768
निर्वाचक का नाम : कविता केंवट
पति का नाम: गोवर्धन केंवट
मकान संख्या : 97
उम्र : 35 लिंग : महिला
फोटो उपलब्ध

960 AUY1196450
निर्वाचक का नाम : योगेश कुमार केवट
पिता का नाम: रामरतन केंवट
मकान संख्या : 97
उम्र : 34 लिंग : पुरुष
फोटो उपलब्ध

961 AUY1740984
निर्वाचक का नाम : प्रदीप कुमार केंवट
पिता का नाम: डेरिहा प्रसाद केंवट
मकान संख्या : 97
उम्र : 33 लिंग : पुरुष
फोटो उपलब्ध

962 AUY1636539
निर्वाचक का नाम : कामताप्रसाद केंवट
पिता का नाम: रामरतन केंवट
मकान संख्या : 97
उम्र : 31 लिंग : पुरुष
फोटो उपलब्ध

963 AUY2328680
निर्वाचक का नाम : सती कुमारी केवट
पति का नाम: युवराज कुमार केवट
मकान संख्या : 97
उम्र : 28 लिंग : महिला
फोटो उपलब्ध

964 AUY2071694
निर्वाचक का नाम : युवराज कुमार केवट
पिता का नाम: नरोत्तम केवट
मकान संख्या : 97
उम्र : 27 लिंग : पुरुष
फोटो उपलब्ध

965 AUY2330082
निर्वाचक का नाम : पूर्णिमा कैवर्त
पति का नाम: कामता प्रसाद केवट
मकान संख्या : 97
उम्र : 25 लिंग : महिला
फोटो उपलब्ध

966 AUY2332369
निर्वाचक का नाम : अनिता केवट
पति का नाम: प्रदीप कुमार केवट
मकान संख्या : 97
उम्र : 25 लिंग : महिला
फोटो उपलब्ध

967 AUY2330181
निर्वाचक का नाम : कुसुम
पिता का नाम: रामरतन
मकान संख्या : 97
उम्र : 24 लिंग : महिला
फोटो उपलब्ध

968 AUY2194496
निर्वाचक का नाम : कोमल कुमार
पिता का नाम: डेरिहा
मकान संख्या : 97
उम्र : 24 लिंग : पुरुष
फोटो उपलब्ध

969 AUY1740992
निर्वाचक का नाम : कमला केंवट
पति का नाम: विजय कुमार केंवट
मकान संख्या : 100
उम्र : 29 लिंग : महिला
फोटो उपलब्ध

970 AUY1741016
निर्वाचक का नाम : सुरेश कुमार कंवर
पिता का नाम: सावन सिंह कंवर
मकान संख्या : 108
उम्र : 30 लिंग : पुरुष
फोटो उपलब्ध

971 AUY1269224
निर्वाचक का नाम : प्रेमलाल यादव
पिता का नाम: धानाउराम यादव
मकान संख्या : 120
उम्र : 41 लिंग : पुरुष
फोटो उपलब्ध

972 AUY1741040
निर्वाचक का नाम : दीपक कुमार यादव
पिता का नाम: रामधन यादव
मकान संख्या : 124
उम्र : 29 लिंग : पुरुष
फोटो उपलब्ध

973 AUY1636448
निर्वाचक का नाम : रामकुमार यादव
पिता का नाम: शांतिलाल यादव
मकान संख्या : वार्ड नं 05
उम्र : 30 लिंग : पुरुष
फोटो उपलब्ध

974 AUY1853035
निर्वाचक का नाम : गीता यादव
पति का नाम: रामकुमार यादव
मकान संख्या : वार्ड नं 05
उम्र : 28 लिंग : महिला
फोटो उपलब्ध

975 AUY2601565
निर्वाचक का नाम : परमेश्वरी कश्यप
पति का नाम: शिवनाथ कश्यप
मकान संख्या : वार्ड नं- 05
उम्र : 29 लिंग : महिला
फोटो उपलब्ध

976 AUY0431155
निर्वाचक का नाम : उत्तम कुमार केंवट
पिता का नाम: चमराराम केंवट
मकान संख्या : ९५/१
उम्र : 36 लिंग : पुरुष
फोटो उपलब्ध

मतदाताओं की संक्षिप्त विवरणी :

A) मतदाताओं की संख्या :

		नामावली का प्रकार	निर्वाचक नामावली की पहचान :	**मतदाताओं की संख्या :**			
				पुरुष	महिला	तृतीय लिंग	कुल
I	मूल	मूल नामावली	समस्त पूरकों को को एकीकृत कर बनाई गई विशेष गहन पुनरीक्षण 2026 की मूल निर्वाचक नामावली	487	489	0	976
				487	489	0	976

निर्वाचक रजिस्ट्रीकरण अधिकारी के हस्ताक्षर