निर्वाचक नामावली 2026 S26 छत्तीसगढ

विधानसभा क्षेत्र की संख्या, नाम और आरक्षण की स्थिति : 35 - सक्ती (सामान्य)	**भाग संख्या : : 23**

लोकसभा निर्वाचन क्षेत्र की संख्या, नाम और आरक्षण स्थिति जिसमें विधानसभा क्षेत्र है : 3 - जांजगीर-चाम्पा (अनुसूचित जाति)

1. पुनरीक्षण का विवरण

पुनरीक्षण का वर्ष : 2026

अर्हता दिनांक : 01-01-2026

पुनरीक्षण का प्रकार : विशेष गहन पुनरीक्षण 2026

प्रकाशन की तिथि : 23-12-2025

निर्वाचक नामावली की पहचान :

समस्त पूरकों को एकीकृत कर बनायी गई विशेष गहन पुनरीक्षण 2026 की मूल निर्वाचक नामावली

2. भाग व मतदान क्षेत्र का विवरण :

इस भाग के अनुभाग की संख्या व नाम :

1-कंवर पारा 1
2-स्कूल पारा
3-बरछा पारा 1
4-बरछा पारा २
5-माताचौरा
6-गुड़ी चौक

मुख्य शहर/गाँव	: कमरीद
डाकघर	: कमरीद
पुलिस स्टेशन	: सारागांव
पंचायत	: कमरीद
तहसील	: सारागांव
अनुमंडल	: चांपा
जिला	: जांजगीर-चाम्पा
पिन कोड	: 495660

3. मतदान केंद्र का विवरण

मतदान केंद्र की संख्या व नाम :

23 - कमरीद-2

मतदान केंद्र का पता :

जनपद प्राथमिक स्कूल भवन कमरीद

मतदान केंद्र का प्रकार (पुरुष/महिला/सामान्य)	सामान्य
इस भाग में सहायक मतदान केन्द्रों की संख्या :	0

4. मतदाताओं की संख्या :

आरंभिक क्रम संख्या	अंतिम क्रम संख्या	मतदाताओं की संख्या			
		पुरुष	महिला	तृतीय लिंग	कुल
1	931	474	457	0	931

निर्वाचक रजिस्ट्रीकरण अधिकारी के हस्ताक्षर

Nazri Naksha	Google Map View
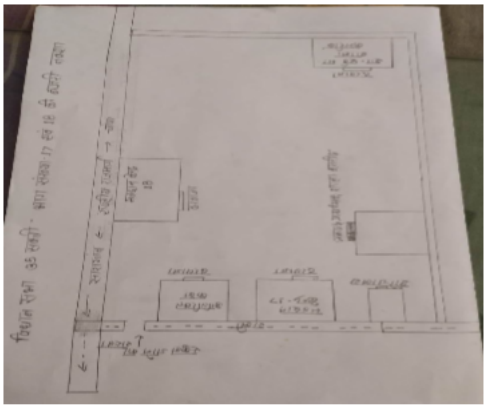	

Polling Station Building Front View	Polling Station Front View

Cad View	Key MAP View
	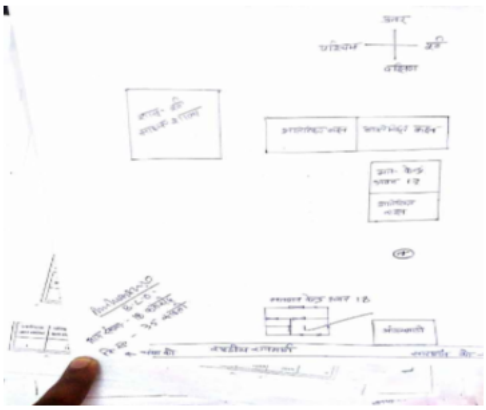

1 AUY0320895
निर्वाचक का नाम : कमलाबाई कंवर
पति का नाम: गंगाराम
मकान संख्या : 125
उम्र : 66 लिंग : महिला
फोटो उपलब्ध

2 AUY0333088
निर्वाचक का नाम : जगदीशप्रसाद
पिता का नाम: गंगाराम
मकान संख्या : 125
उम्र : 49 लिंग : पुरुष
फोटो उपलब्ध

3 AUY1114925
निर्वाचक का नाम : बद्रीसिंह
पिता का नाम: गंगाराम
मकान संख्या : 125
उम्र : 46 लिंग : पुरुष
फोटो उपलब्ध

4 AUY1114933
निर्वाचक का नाम : हेमलता कंवर
पति का नाम: बद्रीसिंह
मकान संख्या : 125
उम्र : 41 लिंग : महिला
फोटो उपलब्ध

5 AUY1324490
निर्वाचक का नाम : रुखमणी कंवर
पति का नाम: जगदीश प्रसाद कंवर
मकान संख्या : 125
उम्र : 41 लिंग : महिला
फोटो उपलब्ध

6 AUY1114958
निर्वाचक का नाम : रामेश्वर प्रसाद कंवर
पिता का नाम: गंगाराम कंवर
मकान संख्या : 125
उम्र : 38 लिंग : पुरुष
फोटो उपलब्ध

7 AUY1114966
निर्वाचक का नाम : पुष्पाबाई कंवर
पति का नाम: रामेश्वर प्रसाद कंवर
मकान संख्या : 125
उम्र : 36 लिंग : महिला
फोटो उपलब्ध

8 AUY1114974
निर्वाचक का नाम : भुवनेश्वर प्रसाद कंवर
पिता का नाम: गंगाराम कंवर
मकान संख्या : 125
उम्र : 35 लिंग : पुरुष
फोटो उपलब्ध

9 AUY1309244
निर्वाचक का नाम : गौरी बाई कंवर
पिता का नाम: भुवनेश्वर कवंर
मकान संख्या : 125
उम्र : 35 लिंग : महिला
फोटो उपलब्ध

10 AUY1556737
निर्वाचक का नाम : चुनेश्वर सिंह कंवर
पिता का नाम: गंगा राम कंवर
मकान संख्या : 125
उम्र : 33 लिंग : पुरुष
फोटो उपलब्ध

11 AUY1556729
निर्वाचक का नाम : मनोहर कंवर
पिता का नाम: गंगा प्रसाद कंवर
मकान संख्या : 125
उम्र : 32 लिंग : पुरुष
फोटो उपलब्ध

12 AUY2239713
निर्वाचक का नाम : उमा कंवर
पति का नाम: चूनेश्वर सिंग कंवर
मकान संख्या : 125
उम्र : 30 लिंग : महिला
फोटो उपलब्ध

13 AUY2300994
निर्वाचक का नाम : दीपक
पिता का नाम: जगदीश प्रसाद
मकान संख्या : 125
उम्र : 26 लिंग : पुरुष
फोटो उपलब्ध

14 AUY2199859
निर्वाचक का नाम : खगेश कुमार कंवर
पिता का नाम: जगदीश प्रसाद
मकान संख्या : 125
उम्र : 24 लिंग : पुरुष
फोटो उपलब्ध

15 AUY2222768
निर्वाचक का नाम : प्रदीप कुमार कंवर
पिता का नाम: जगदीश प्रसाद कंवर
मकान संख्या : 125
उम्र : 22 लिंग : पुरुष
फोटो उपलब्ध

16 AUY0419838
निर्वाचक का नाम : बिसाहूराम कंवर
पिता का नाम: छोटूराम
मकान संख्या : 126
उम्र : 61 लिंग : पुरुष
फोटो उपलब्ध

17 AUY0419853
निर्वाचक का नाम : ईश्वरप्रसाद कंवर
पिता का नाम: बिसाहुराम कवंर
मकान संख्या : 126
उम्र : 38 लिंग : पुरुष
फोटो उपलब्ध

18 AUY0499194
निर्वाचक का नाम : हरदेव सिंह कंवर
पिता का नाम: बिसाहु राम कंवर
मकान संख्या : 126
उम्र : 36 लिंग : पुरुष
फोटो उपलब्ध

19 AUY1354406
निर्वाचक का नाम : पार्वती कंवर
पति का नाम: ईश्वर प्रसाद कंवर
मकान संख्या : 126
उम्र : 35 लिंग : महिला
फोटो उपलब्ध

20 AUY0419895
निर्वाचक का नाम : सम्मेलाल
पिता का नाम: रामदास
मकान संख्या : 128
उम्र : 65 लिंग : पुरुष
फोटो उपलब्ध

21 AUY0428144
निर्वाचक का नाम : बरत गबेल
पति का नाम: सम्मेलाल गबेल
मकान संख्या : 128
उम्र : 57 लिंग : महिला
फोटो उपलब्ध

22 AUY2125508
निर्वाचक का नाम : हेमलता गबेल
पिता का नाम: सम्मेलाल गबेल
मकान संख्या : 128
उम्र : 32 लिंग : महिला
फोटो उपलब्ध

23 AUY1853159
निर्वाचक का नाम : लेखराम गबेल
माता का नाम: सम्मेलाल गबेल
मकान संख्या : 128
उम्र : 27 लिंग : पुरुष
फोटो उपलब्ध

24 AUY2185999
निर्वाचक का नाम : योगेश कुमार गबेल
पिता का नाम: सम्मेलाल गबेल
मकान संख्या : 128
उम्र : 24 लिंग : पुरुष
फोटो उपलब्ध

25 AUY0419903
निर्वाचक का नाम : हिरदेराम
पिता का नाम: हीरा
मकान संख्या : 130
उम्र : 70 लिंग : पुरुष
फोटो उपलब्ध

26 AUY0419911
निर्वाचक का नाम : अहिल्याबाई
पति का नाम: हिरदेराम
मकान संख्या : 130
उम्र : 65 लिंग : महिला
फोटो उपलब्ध

27 AUY0419929
निर्वाचक का नाम : दुकालू
पिता का नाम: हृदयराम
मकान संख्या : 130
उम्र : 43 लिंग : पुरुष
फोटो उपलब्ध

28 AUY0419937
निर्वाचक का नाम : सविताबाई
पति का नाम: दुकालू
मकान संख्या : 130
उम्र : 39 लिंग : महिला
फोटो उपलब्ध

29 AUY0419945
निर्वाचक का नाम : छेदीराम
पिता का नाम: पंचराम
मकान संख्या : 131
उम्र : 66 लिंग : पुरुष
फोटो उपलब्ध

30 AUY0419952
निर्वाचक का नाम : नानबाई
पति का नाम: छेदीराम
मकान संख्या : 131
उम्र : 61 लिंग : महिला
फोटो उपलब्ध

31 FJH0406215
निर्वाचक का नाम : जगदीश प्रसाद
पिता का नाम: छेदी राम
मकान संख्या : 131
उम्र : 42 लिंग : पुरुष
फोटो उपलब्ध

32 AUY0419960
निर्वाचक का नाम : लक्ष्मीनारायण
पिता का नाम: छेदी राम
मकान संख्या : 131
उम्र : 40 लिंग : पुरुष
फोटो उपलब्ध

33 AUY1556620
निर्वाचक का नाम : रूखमनी श्रीवास
पति का नाम: जगदीश प्रसाद श्रीवास
मकान संख्या : 131
उम्र : 37 लिंग : महिला
फोटो उपलब्ध

34 AUY0419986
निर्वाचक का नाम : छबीलाल श्रीवास
पिता का नाम: छेदीलाल श्रीवास
मकान संख्या : 131
उम्र : 36 लिंग : पुरुष
फोटो उपलब्ध

35 AUY0419978
निर्वाचक का नाम : मधु श्रीवास
पिता का नाम: लक्ष्मी नारायण श्रीवास
मकान संख्या : 131
उम्र : 36 लिंग : महिला
फोटो उपलब्ध

36 AUY1880442
निर्वाचक का नाम : सरिता श्रीवास
पति का नाम: छबिलाल श्रीवास
मकान संख्या : 131
उम्र : 31 लिंग : महिला
फोटो उपलब्ध

37 AUY2498558
निर्वाचक का नाम : ऐश्वर्य श्रीवास
पिता का नाम: जगदीश श्रीवास
मकान संख्या : 131
उम्र : 24 लिंग : पुरुष
फोटो उपलब्ध

38 AUY2498467
निर्वाचक का नाम : अपर्णा श्रीवास
पिता का नाम: जगदीश श्रीवास
मकान संख्या : 131
उम्र : 20 लिंग : महिला
फोटो उपलब्ध

39 AUY1636695
निर्वाचक का नाम : जवाहरलाल श्रीवास
पिता का नाम: पंचराम श्रीवास
मकान संख्या : 131/1
उम्र : 59 लिंग : पुरुष
फोटो उपलब्ध

40 AUY1636687
निर्वाचक का नाम : तेरसबाई श्रीवास
पति का नाम: जवाहरलाल श्रीवास
मकान संख्या : 131/1
उम्र : 51 लिंग : महिला
फोटो उपलब्ध

41 AUY2440675
निर्वाचक का नाम : अनिता श्रीवास
पति का नाम: रविशंकर श्रीवास
मकान संख्या : 131/1
उम्र : 32 लिंग : महिला
फोटो उपलब्ध

42 AUY1793595
निर्वाचक का नाम : रविशंकर श्रीवास
पिता का नाम: जवाहर लाल श्रीवास
मकान संख्या : 131/1
उम्र : 30 लिंग : पुरुष
फोटो उपलब्ध

43 AUY2303873
निर्वाचक का नाम : दुर्गेश कुमार श्रीवास
पिता का नाम: मूरित राम श्रीवास
मकान संख्या : 131क
उम्र : 21 लिंग : पुरुष
फोटो उपलब्ध

44 AUY2331858
निर्वाचक का नाम : रोहित कुमार
पिता का नाम: मूरित राम
मकान संख्या : 131/क
उम्र : 23 लिंग : पुरुष
फोटो उपलब्ध

45 AUY2556165
निर्वाचक का नाम : लोकनाथ
पिता का नाम: रामगोपाल
मकान संख्या : 131/क
उम्र : 19 लिंग : पुरुष
फोटो उपलब्ध

46 AUY1309251
निर्वाचक का नाम : मुरितराम श्रीवास
पिता का नाम: रतनलाल श्रीवास
मकान संख्या : 131क
उम्र : 44 लिंग : पुरुष
फोटो उपलब्ध

47 AUY0420034
निर्वाचक का नाम : रामगोपाल
पिता का नाम: रतनलाल
मकान संख्या : 131क
उम्र : 39 लिंग : पुरुष
फोटो उपलब्ध

48 AUY1431311
निर्वाचक का नाम : शांतिबाई
पति का नाम: मुरिततराम
मकान संख्या : 131क
उम्र : 39 लिंग : महिला
फोटो उपलब्ध

49 AUY0420042
निर्वाचक का नाम : उत्तराबाई
पति का नाम: रामगोपाल
मकान संख्या : 131क
उम्र : 37 लिंग : महिला
फोटो उपलब्ध

50 AUY0420018
निर्वाचक का नाम : रतनलाल
पिता का नाम: जनकराम
मकान संख्या : 131/क
उम्र : 72 लिंग : पुरुष
फोटो उपलब्ध

51 AUY0420026
निर्वाचक का नाम : भुरीबाई
पति का नाम: रतनलाल
मकान संख्या : 131/क
उम्र : 70 लिंग : महिला
फोटो उपलब्ध

52 AUY1636703
निर्वाचक का नाम : मोतीराम श्रीवास
पिता का नाम: रतनलाल श्रीवास
मकान संख्या : 131/क
उम्र : 33 लिंग : पुरुष
फोटो उपलब्ध

53 AUY0420059
निर्वाचक का नाम : बुधराम केवट
पिता का नाम: साधु केवट
मकान संख्या : 132
उम्र : 78 लिंग : पुरुष
फोटो उपलब्ध

54 AUY0420067
निर्वाचक का नाम : धनाईईबाई केंवट
पति का नाम: बुधराम केवट
मकान संख्या : 132
उम्र : 72 लिंग : महिला
फोटो उपलब्ध

55 AUY0428151
निर्वाचक का नाम : भीखमलाल केंवट
पिता का नाम: बुधराम केंवट
मकान संख्या : 132
उम्र : 38 लिंग : पुरुष
फोटो उपलब्ध

56 AUY0428169
निर्वाचक का नाम : अनुराधा केंवट
पति का नाम: भीखमलाल केंवट
मकान संख्या : 132
उम्र : 38 लिंग : महिला
फोटो उपलब्ध

57 AUY1196476
निर्वाचक का नाम : अनुसुईया केंवट
पिता का नाम: बुधराम केंवट
मकान संख्या : 132
उम्र : 34 लिंग : महिला
फोटो उपलब्ध

58 AUY2556199
निर्वाचक का नाम : लव कुमार
पिता का नाम: भीखम प्रसाद
मकान संख्या : 132
उम्र : 19 लिंग : पुरुष
फोटो उपलब्ध

59 AUY0420075
निर्वाचक का नाम : बुधवाराबाई
पति का नाम: रामप्यारे
मकान संख्या : 132/1
उम्र : 60 लिंग : महिला
फोटो उपलब्ध

60 AUY0420083
निर्वाचक का नाम : रामप्यारे
पिता का नाम: चमराराम
मकान संख्या : 132/1
उम्र : 55 लिंग : पुरुष
फोटो उपलब्ध

61 AUY1556745
निर्वाचक का नाम : माधो कुमार केवट
पिता का नाम: राम प्यारे केवट
मकान संख्या : 132/1
उम्र : 32 लिंग : पुरुष
फोटो उपलब्ध

62 AUY0420109
निर्वाचक का नाम : दुखीराम
पिता का नाम: साधु
मकान संख्या : 132/2
उम्र : 62 लिंग : पुरुष
फोटो उपलब्ध

63 AUY0420117
निर्वाचक का नाम : सुशीलाबाई
पति का नाम: दुखीराम
मकान संख्या : 132/2
उम्र : 59 लिंग : महिला
फोटो उपलब्ध

64 AUY1636729
निर्वाचक का नाम : मोहनलाल केंवट
पिता का नाम: दुखीराम केंवट
मकान संख्या : 132/2
उम्र : 32 लिंग : पुरुष
फोटो उपलब्ध

65 AUY2568541
निर्वाचक का नाम : पुनी बाई केंवट
पति का नाम: मोहन लाल केंवट
मकान संख्या : 132/2
उम्र : 30 लिंग : महिला
फोटो उपलब्ध

66 AUY0420125
निर्वाचक का नाम : सुखीराम
पिता का नाम: साधू
मकान संख्या : 132/3
उम्र : 70 लिंग : पुरुष
फोटो उपलब्ध

67 AUY0420133
निर्वाचक का नाम : बुधवारा
पति का नाम: सुखीराम
मकान संख्या : 132/3
उम्र : 65 लिंग : महिला
फोटो उपलब्ध

68 AUY0420141
निर्वाचक का नाम : परदेशी
पिता का नाम: सुखीराम
मकान संख्या : 132/3
उम्र : 48 लिंग : पुरुष
फोटो उपलब्ध

69 AUY0428177
निर्वाचक का नाम : विदेशीराम केंवट
पिता का नाम: सुखीराम केंवट
मकान संख्या : 132/3
उम्र : 37 लिंग : पुरुष
फोटो उपलब्ध

70 AUY0420166
निर्वाचक का नाम : गौरीबाई केवट
पति का नाम: विदेशीराम केवट
मकान संख्या : 132/3
उम्र : 36 लिंग : महिला
फोटो उपलब्ध

71 AUY2251403
निर्वाचक का नाम : नरेश कुमार केंवट
पिता का नाम: परदेशी केनवत
मकान संख्या : 132/3
उम्र : 22 लिंग : पुरुष
फोटो उपलब्ध

72 AUY2301125
निर्वाचक का नाम : रेवती श्रीवास
पति का नाम: मोतीराम श्रीवास
मकान संख्या : 132/क
उम्र : 37 लिंग : महिला
फोटो उपलब्ध

73 AUY0420158
निर्वाचक का नाम : हीराबाई केंवट
पति का नाम: परदेशी केंवट
मकान संख्या : 132ग
उम्र : 45 लिंग : महिला
फोटो उपलब्ध

74 AUY0420190
निर्वाचक का नाम : अमृकाबाई
पति का नाम: छेडुराम
मकान संख्या : 134
उम्र : 65 लिंग : महिला
फोटो उपलब्ध

75 AUY0420208
निर्वाचक का नाम : तीजराम
पिता का नाम: छेडूराम
मकान संख्या : 134
उम्र : 52 लिंग : पुरुष
फोटो उपलब्ध

76 AUY0420216
निर्वाचक का नाम : शिवकुमारी
पति का नाम: तीजराम
मकान संख्या : 134
उम्र : 50 लिंग : महिला
फोटो उपलब्ध

77 AUY0420224
निर्वाचक का नाम : रामधन
पिता का नाम: छेडुराम
मकान संख्या : 134
उम्र : 49 लिंग : पुरुष
फोटो उपलब्ध

78 AUY0420232
निर्वाचक का नाम : रामकुमार
पिता का नाम: छेडुराम
मकान संख्या : 134
उम्र : 48 लिंग : पुरुष
फोटो उपलब्ध

79 AUY0420240
निर्वाचक का नाम : शिवकुमार
पिता का नाम: छेडूराम
मकान संख्या : 134
उम्र : 42 लिंग : पुरुष
फोटो उपलब्ध

80 AUY0420257
निर्वाचक का नाम : शांतिबाइ
पति का नाम: रामधन
मकान संख्या : 134
उम्र : 41 लिंग : महिला
फोटो उपलब्ध

81 AUY0420265
निर्वाचक का नाम : रोहणीबाई
पति का नाम: रामकुमार
मकान संख्या : 134
उम्र : 40 लिंग : महिला
फोटो उपलब्ध

82 AUY0420273
निर्वाचक का नाम : शारदा
पति का नाम: शिवकुमार
मकान संख्या : 134
उम्र : 38 लिंग : महिला
फोटो उपलब्ध

83 AUY0420299
निर्वाचक का नाम : रामाधार यादव
पिता का नाम: छेडुराम यादव
मकान संख्या : 134
उम्र : 37 लिंग : पुरुष
फोटो उपलब्ध

84 AUY1114941
निर्वाचक का नाम : रामसाय यादव
पिता का नाम: छेडुराम यादव
मकान संख्या : 134
उम्र : 36 लिंग : पुरुष
फोटो उपलब्ध

85 AUY0420281
निर्वाचक का नाम : सुक्रिता बाई यादव
पति का नाम: रामाधार यादव
मकान संख्या : 134
उम्र : 35 लिंग : महिला
फोटो उपलब्ध

86 AUY1438761
निर्वाचक का नाम : संतोष यादव
पिता का नाम: गणेश राम
मकान संख्या : 134
उम्र : 32 लिंग : पुरुष
फोटो उपलब्ध

87 AUY2070886
निर्वाचक का नाम : रानू यादव
पति का नाम: राम साय यादव
मकान संख्या : 134
उम्र : 30 लिंग : महिला
फोटो उपलब्ध

88 AUY1925288
निर्वाचक का नाम : चन्द्र प्रकाश यादव
पिता का नाम: रामकुमार यादव
मकान संख्या : 134
उम्र : 26 लिंग : पुरुष
फोटो उपलब्ध

89 AUY0427872
निर्वाचक का नाम : गणेशराम यादव
पिता का नाम: पुनाऊराम यादव
मकान संख्या : 134/1
उम्र : 65 लिंग : पुरुष
फोटो उपलब्ध

90 AUY0427880
निर्वाचक का नाम : भगवतीबाई यादव
पति का नाम: गणेशराम यादव
मकान संख्या : 134/1
उम्र : 62 लिंग : महिला
फोटो उपलब्ध

91 AUY0427898
निर्वाचक का नाम : राजकुमार यादव
पिता का नाम: गणेशराम यादव
मकान संख्या : 134/1
उम्र : 39 लिंग : पुरुष
फोटो उपलब्ध

92 AUY1269398
निर्वाचक का नाम : राजीव कुमार
पिता का नाम: गणेश कूमार
मकान संख्या : 134/1
उम्र : 34 लिंग : पुरुष
फोटो उपलब्ध

93 AUY2414233
निर्वाचक का नाम : आरती कुमारी
पति का नाम: राजीव यादव
मकान संख्या : 134/1
उम्र : 27 लिंग : महिला
फोटो उपलब्ध

94 AUY2302115
निर्वाचक का नाम : किरण यादव
पिता का नाम: राजकुमार यादव
मकान संख्या : 134/1
उम्र : 21 लिंग : महिला
फोटो उपलब्ध

95 AUY2414217
निर्वाचक का नाम : दीपिका यादव
पति का नाम: संतोष यादव
मकान संख्या : 134/1
उम्र : 21 लिंग : महिला
फोटो उपलब्ध

96 AUY0427906
निर्वाचक का नाम : राजकुमारी यादव
पति का नाम: राजकुमार यादव
मकान संख्या : 134/2
उम्र : 38 लिंग : महिला
फोटो उपलब्ध

97 AUY0427922
निर्वाचक का नाम : गनेशीबाई वस्त्रकार
पति का नाम: रामखिलावन वस्त्रकार
मकान संख्या : 135
उम्र : 43 लिंग : महिला
फोटो उपलब्ध

98 AUY2550192
निर्वाचक का नाम : डकेश्वर कुमार
पिता का नाम: रामखिलावन
मकान संख्या : 135
उम्र : 19 लिंग : पुरुष
फोटो उपलब्ध

99 AUY0427948
निर्वाचक का नाम : अहिरलाल
पिता का नाम: छेडूराम
मकान संख्या : 136
उम्र : 65 लिंग : पुरुष
फोटो उपलब्ध

100 AUY0427963
निर्वाचक का नाम : दिलेराम
पिता का नाम: छेडूराम
मकान संख्या : 136
उम्र : 61 लिंग : पुरुष
फोटो उपलब्ध

101 AUY0427971
निर्वाचक का नाम : अशीलबाई
पति का नाम: दिलेराम
मकान संख्या : 136
उम्र : 58 लिंग : महिला
फोटो उपलब्ध

102 AUY0427989
निर्वाचक का नाम : सुखीराम
पिता का नाम: छेडूराम
मकान संख्या : 136
उम्र : 48 लिंग : पुरुष
फोटो उपलब्ध

103 AUY0427997
निर्वाचक का नाम : पुसाईर्र्बाई
पति का नाम: सुखीराम
मकान संख्या : 136
उम्र : 44 लिंग : महिला
फोटो उपलब्ध

104 AUY0428185
निर्वाचक का नाम : श्यामलाल गबेल
पिता का नाम: दिलेराम गबेल
मकान संख्या : 136
उम्र : 41 लिंग : पुरुष
फोटो उपलब्ध

105 AUY0428193
निर्वाचक का नाम : नीराबाई गबेल
पति का नाम: श्यामलाल गबेल
मकान संख्या : 136
उम्र : 41 लिंग : महिला
फोटो उपलब्ध

106 AUY0428201
निर्वाचक का नाम : मोहनलाल गबेल
पिता का नाम: दिलेराम गबेल
मकान संख्या : 136
उम्र : 38 लिंग : पुरुष
फोटो उपलब्ध

107 AUY0428227
निर्वाचक का नाम : कीर्तन लाल गवेल
पिता का नाम: दिलेराम गवेल
मकान संख्या : 136
उम्र : 38 लिंग : पुरुष
फोटो उपलब्ध

108 AUY0428219
निर्वाचक का नाम : कामताबाई गबेल
पति का नाम: मोहन लाल गबेल
मकान संख्या : 136
उम्र : 38 लिंग : महिला
फोटो उपलब्ध

109 AUY1196484
निर्वाचक का नाम : लीलाधर गबेल
पिता का नाम: अहिर लाल गबेल
मकान संख्या : 136
उम्र : 33 लिंग : पुरुष
फोटो उपलब्ध

110 AUY1636745
निर्वाचक का नाम : नंदकुमार गबेल
पिता का नाम: दिलेराम गबेल
मकान संख्या : 136
उम्र : 31 लिंग : पुरुष
फोटो उपलब्ध

111 AUY1741065
निर्वाचक का नाम : पूजा गबेल
पति का नाम: किर्तन लाल गबेल
मकान संख्या : 136
उम्र : 30 लिंग : महिला
फोटो उपलब्ध

112 AUY2125516
निर्वाचक का नाम : यशोदा गबेल
पति का नाम: लीलाधर गबेल
मकान संख्या : 136
उम्र : 30 लिंग : महिला
फोटो उपलब्ध

113 AUY1741057
निर्वाचक का नाम : भुपेन्द्र कुमार गबेल
पिता का नाम: सुखीराम गबेल
मकान संख्या : 136
उम्र : 29 लिंग : पुरुष
फोटो उपलब्ध

114 AUY2125581
निर्वाचक का नाम : गीता गबेल
पति का नाम: नंदकुमार गबेल
मकान संख्या : 136
उम्र : 27 लिंग : महिला
फोटो उपलब्ध

115 AUY0428011
निर्वाचक का नाम : रामधन
पिता का नाम: गजानन
मकान संख्या : 138
उम्र : 52 लिंग : पुरुष
फोटो उपलब्ध

116 FJH0405530
निर्वाचक का नाम : गुरबारी
पति का नाम: रामधन
मकान संख्या : 138
उम्र : 50 लिंग : महिला
फोटो उपलब्ध

117 FJH0405886
निर्वाचक का नाम : दुजबाई
पति का नाम: रामअधार
मकान संख्या : 138
उम्र : 48 लिंग : महिला
फोटो उपलब्ध

118 AUY2154540
निर्वाचक का नाम : मृत्युंजय कौशिक
पिता का नाम: रामधन कौशिक
मकान संख्या : 138
उम्र : 23 लिंग : पुरुष
फोटो उपलब्ध

119 FJH0405993
निर्वाचक का नाम : राजेन्द्रकुमार यादव
पिता का नाम: छत्तराम यादव
मकान संख्या : 139
उम्र : 50 लिंग : पुरुष
फोटो उपलब्ध

120 FJH0405910
निर्वाचक का नाम : नोनीबाई यादव
पति का नाम: राजेन्द्रकुमार यादव
मकान संख्या : 139
उम्र : 48 लिंग : महिला
फोटो उपलब्ध

121 FJH0405845
निर्वाचक का नाम : राजेश कुमार
पिता का नाम: छतराम
मकान संख्या : 139
उम्र : 41 लिंग : पुरुष
फोटो उपलब्ध

122 FJH0407361
निर्वाचक का नाम : मीनाकुमारी
पति का नाम: राजेश कुमार
मकान संख्या : 139
उम्र : 36 लिंग : महिला
फोटो उपलब्ध

123 AUY1927466
निर्वाचक का नाम : पिंकी रानी यादव
पिता का नाम: राजेंद्र कुमार
मकान संख्या : 139
उम्र : 32 लिंग : महिला
फोटो उपलब्ध

124 AUY2070910
निर्वाचक का नाम : रिंकी कुमारी यादव
पिता का नाम: राजेंद्र कुमार यादव
मकान संख्या : 139
उम्र : 25 लिंग : महिला
फोटो उपलब्ध

125 AUY2452837
निर्वाचक का नाम : मयंक कुमार
पिता का नाम: राजेंद्र प्रसाद
मकान संख्या : 139
उम्र : 20 लिंग : पुरुष
फोटो उपलब्ध

126 AUY0428052
निर्वाचक का नाम : बोधीराम
पिता का नाम: छवरा
मकान संख्या : 141
उम्र : 55 लिंग : पुरुष
फोटो उपलब्ध

127 FJH0405936
निर्वाचक का नाम : मोगराबाई यादव
पति का नाम: बोधीराम यादव
मकान संख्या : 141
उम्र : 52 लिंग : महिला
फोटो उपलब्ध

128 AUY1269406
निर्वाचक का नाम : सजंय कुमार यादव
पिता का नाम: बोधी राम यादव
मकान संख्या : 141
उम्र : 32 लिंग : पुरुष
फोटो उपलब्ध

129 AUY2576247
निर्वाचक का नाम : ज्वाला प्रसाद
पिता का नाम: बोधी राम
मकान संख्या : 141
उम्र : 24 लिंग : पुरुष
फोटो उपलब्ध

130 AUY2440667
निर्वाचक का नाम : सीमा यादव
पति का नाम: संजय कुमार यादव
मकान संख्या : 141
उम्र : 23 लिंग : महिला
फोटो उपलब्ध

131 AUY2251445
निर्वाचक का नाम : जयेंद्र कुमार यादव
पिता का नाम: बोधी राम यादव
मकान संख्या : 141
उम्र : 22 लिंग : पुरुष
फोटो उपलब्ध

132 AUY0428060
निर्वाचक का नाम : परदेशी
पिता का नाम: लक्ष्मीप्रसाद
मकान संख्या : 142
उम्र : 60 लिंग : पुरुष
फोटो उपलब्ध

133 FJH0405951
निर्वाचक का नाम : सुशीलाबाई
पति का नाम: परदेशी
मकान संख्या : 142
उम्र : 55 लिंग : महिला
फोटो उपलब्ध

134 AUY1927318
निर्वाचक का नाम : पुष्पेन्द्र कुमार यादव
पिता का नाम: परदेशी राम
मकान संख्या : 142
उम्र : 26 लिंग : पुरुष
फोटो उपलब्ध

135 AUY2251569
निर्वाचक का नाम : लकेश्वर यादव
पिता का नाम: परदेशी यादव
मकान संख्या : 142
उम्र : 22 लिंग : पुरुष
फोटो उपलब्ध

136 AUY0428086
निर्वाचक का नाम : दिलहरन
पिता का नाम: मनबोध
मकान संख्या : 143
उम्र : 54 लिंग : पुरुष
फोटो उपलब्ध

137 FJH0405761
निर्वाचक का नाम : बृहस्पतिबाई
पति का नाम: दिलहरन
मकान संख्या : 143
उम्र : 52 लिंग : महिला
फोटो उपलब्ध

138 AUY2378552
निर्वाचक का नाम : शगुन यादव
पति का नाम: वीरेंद्र कुमार यादव
मकान संख्या : 143
उम्र : 31 लिंग : महिला
फोटो उपलब्ध

139 AUY1636752
निर्वाचक का नाम : भूपेन्द्रकुमार यादव
पिता का नाम: दिलहरण यादव
मकान संख्या : 143
उम्र : 30 लिंग : पुरुष
फोटो उपलब्ध

140 AUY1925387
निर्वाचक का नाम : वीरेन्द्र कुमार यादव
पिता का नाम: दिलहरण
मकान संख्या : 143
उम्र : 26 लिंग : पुरुष
फोटो उपलब्ध

141 FJH0406017
निर्वाचक का नाम : हजारीलाल
पिता का नाम: मनहरन
मकान संख्या : 144
उम्र : 56 लिंग : पुरुष
फोटो उपलब्ध

142 FJH0406025
निर्वाचक का नाम : संतोषीबाई
पति का नाम: हजारीलाल
मकान संख्या : 144
उम्र : 54 लिंग : महिला
फोटो उपलब्ध

143 AUY0428102
निर्वाचक का नाम : गेदराम
पिता का नाम: मनहरन
मकान संख्या : 144
उम्र : 54 लिंग : पुरुष
फोटो उपलब्ध

144 FJH0406033
निर्वाचक का नाम : सुकबाई
पति का नाम: गेदराम
मकान संख्या : 144
उम्र : 52 लिंग : महिला
फोटो उपलब्ध

145 AUY1354448
निर्वाचक का नाम : भुवनेश्वर यादव
पिता का नाम: हजारी लाल यादव
मकान संख्या : 144
उम्र : 32 लिंग : पुरुष
फोटो उपलब्ध

146 AUY1636760
निर्वाचक का नाम : लालूप्रसाद यादव
पिता का नाम: गेंदराम यादव
मकान संख्या : 144
उम्र : 31 लिंग : पुरुष
फोटो उपलब्ध

147 AUY1925411
निर्वाचक का नाम : चमेली यादव
पति का नाम: भूनेश्वर यादव
मकान संख्या : 144
उम्र : 29 लिंग : महिला
फोटो उपलब्ध

148 AUY1793603
निर्वाचक का नाम : रामेश्वर प्रसाद यादव
पिता का नाम: हजारी लाल यादव
मकान संख्या : 144
उम्र : 28 लिंग : पुरुष
फोटो उपलब्ध

149 AUY1927193
निर्वाचक का नाम : शैलेंद्र कुमार यादव
पिता का नाम: हजारी लाल
मकान संख्या : 144
उम्र : 26 लिंग : पुरुष
फोटो उपलब्ध

150 AUY2008282
निर्वाचक का नाम : सुरेंद्र कुमार यादव
पिता का नाम: गेंड राम यादव
मकान संख्या : 144
उम्र : 26 लिंग : पुरुष
फोटो उपलब्ध

151 AUY0428110
निर्वाचक का नाम : राजबाई
पति का नाम: सुखराम
मकान संख्या : 145
उम्र : 59 लिंग : महिला
फोटो उपलब्ध

152 FJH0406157
निर्वाचक का नाम : सुख राम यादव
पिता का नाम: बैसाखु यादव
मकान संख्या : 145
उम्र : 57 लिंग : पुरुष
फोटो उपलब्ध

153 AUY0428243
निर्वाचक का नाम : कन्हैया लाल यादव
पिता का नाम: सुखराम यादव
मकान संख्या : 145
उम्र : 35 लिंग : पुरुष
फोटो उपलब्ध

154 AUY1741073
निर्वाचक का नाम : ललिता बाई यादव
पति का नाम: कन्हैया लाल यादव
मकान संख्या : 145
उम्र : 34 लिंग : महिला
फोटो उपलब्ध

155 AUY1853183
निर्वाचक का नाम : विष्णु कुमार यादव
पिता का नाम: सडवाराम यादव
मकान संख्या : 145
उम्र : 30 लिंग : पुरुष
फोटो उपलब्ध

156 AUY2125524
निर्वाचक का नाम : कृष्ण कुमार यादव
पिता का नाम: सुखराम यादव
मकान संख्या : 145
उम्र : 26 लिंग : पुरुष
फोटो उपलब्ध

157 AUY2164309
निर्वाचक का नाम : सरस्वती यादव
पति का नाम: विष्णु कुमार यादव
मकान संख्या : 145
उम्र : 26 लिंग : महिला
फोटो उपलब्ध

158 AUY1908904
निर्वाचक का नाम : उषा कौशिक
पति का नाम: लक्ष्मीनारायण कौशिक
मकान संख्या : 155ग
उम्र : 29 लिंग : महिला
फोटो उपलब्ध

159 AUY2506541
निर्वाचक का नाम : प्रियंका कंवर
पति का नाम: हरदेव सिंह कंवर
मकान संख्या : म.नं. 126
उम्र : 28 लिंग : महिला
फोटो उपलब्ध

160 AUY2448777
निर्वाचक का नाम : आँचल
पति का नाम: लेखराम गबेल
मकान संख्या : वार्ड नं 06
उम्र : 21 लिंग : महिला
फोटो उपलब्ध

161 AUY0428284
निर्वाचक का नाम : ग्वाल
पिता का नाम: तिजराम
मकान संख्या : 148
उम्र : 57 लिंग : पुरुष
फोटो उपलब्ध

162 AUY0428292
निर्वाचक का नाम : ननकुनिया
पति का नाम: ग्वाल
मकान संख्या : 148
उम्र : 55 लिंग : महिला
फोटो उपलब्ध

163 AUY0428300
निर्वाचक का नाम : प्रहलाद यादव
पिता का नाम: ग्वालप्रसाद यादव
मकान संख्या : 148
उम्र : 35 लिंग : पुरुष
फोटो उपलब्ध

164 AUY1927235
निर्वाचक का नाम : आशा बाई यादव
पति का नाम: प्रहलाद यादव
मकान संख्या : 148
उम्र : 30 लिंग : महिला
फोटो उपलब्ध

165 AUY2314128
निर्वाचक का नाम : देव कुमार यादव
पिता का नाम: ग्वाल प्रसाद
मकान संख्या : 148
उम्र : 21 लिंग : पुरुष
फोटो उपलब्ध

166 AUY1269315
निर्वाचक का नाम : दिल कुमार यादव
पिता का नाम: भुरू लाल यादव
मकान संख्या : 148/1
उम्र : 38 लिंग : पुरुष
फोटो उपलब्ध

167 AUY1269307
निर्वाचक का नाम : सरिता यादव
पति का नाम: दिलकुमार यादव
मकान संख्या : 148/1
उम्र : 33 लिंग : महिला
फोटो उपलब्ध

168 AUY1880467
निर्वाचक का नाम : दिलेश कुमार यादव
पिता का नाम: भुरुलाल यादव
मकान संख्या : 148/1
उम्र : 27 लिंग : पुरुष
फोटो उपलब्ध

169 FJH0405969
निर्वाचक का नाम : नगेशरबाई
पति का नाम: कुसूलाल
मकान संख्या : 148/2
उम्र : 58 लिंग : महिला
फोटो उपलब्ध

170 FJH0405977
निर्वाचक का नाम : दाऊराम
पिता का नाम: श्यामलाल
मकान संख्या : 149
उम्र : 63 लिंग : पुरुष
फोटो उपलब्ध

171 AUY0428342
निर्वाचक का नाम : शांताबाई
पति का नाम: दाऊराम
मकान संख्या : 149
उम्र : 60 लिंग : महिला
फोटो उपलब्ध

172 AUY0428359
निर्वाचक का नाम : दीपक कुमार
पिता का नाम: दाउराम
मकान संख्या : 149
उम्र : 43 लिंग : पुरुष
फोटो उपलब्ध

173 AUY0428367
निर्वाचक का नाम : श्यामबाई
पति का नाम: दीपक कुमार
मकान संख्या : 149
उम्र : 40 लिंग : महिला
फोटो उपलब्ध

174 FJH0407163
निर्वाचक का नाम : प्रमोद कुमार कश्यप
पिता का नाम: दाउराम कश्यप
मकान संख्या : 149
उम्र : 36 लिंग : पुरुष
फोटो उपलब्ध

175 AUY1354422
निर्वाचक का नाम : मंदाकनी कश्यप
पति का नाम: प्रमोद कश्यप
मकान संख्या : 149
उम्र : 35 लिंग : महिला
फोटो उपलब्ध

176 AUY2320935
निर्वाचक का नाम : आरती कश्यप
पिता का नाम: दीपक कश्यप
मकान संख्या : 149
उम्र : 21 लिंग : महिला
फोटो उपलब्ध

177 AUY1115005
निर्वाचक का नाम : फिरतीन बाई गबेल
पति का नाम: धनेश कुमार गबेल
मकान संख्या : 149/1
उम्र : 76 लिंग : महिला
फोटो उपलब्ध

178 AUY1115013
निर्वाचक का नाम : नरेश कुमार गबेल
पिता का नाम: धनेश कुमार गबेल
मकान संख्या : 149/1
उम्र : 38 लिंग : पुरुष
फोटो उपलब्ध

179 AUY1115021
निर्वाचक का नाम : धनेश्वरी बाई गबेल
पति का नाम: नरेश कुमार गबेल
मकान संख्या : 149/1
उम्र : 36 लिंग : महिला
फोटो उपलब्ध

180 FJH0406959
निर्वाचक का नाम : कन्हैया
पिता का नाम: भुरुवा
मकान संख्या : 150
उम्र : 65 लिंग : पुरुष
फोटो उपलब्ध

181 FJH0405662
निर्वाचक का नाम : शांति
पति का नाम: कन्हैया
मकान संख्या : 150
उम्र : 60 लिंग : महिला
फोटो उपलब्ध

182 FJH0406009
निर्वाचक का नाम : रामखिलावन
पिता का नाम: कन्हैयालाल
मकान संख्या : 150
उम्र : 44 लिंग : पुरुष
फोटो उपलब्ध

183 FJH0406090
निर्वाचक का नाम : रामचरन
पिता का नाम: कन्हैया
मकान संख्या : 150
उम्र : 40 लिंग : पुरुष
फोटो उपलब्ध

184 FJH0406108
निर्वाचक का नाम : रामरतन
पिता का नाम: कन्हैया
मकान संख्या : 150
उम्र : 39 लिंग : पुरुष
फोटो उपलब्ध

185 FJH0407171
निर्वाचक का नाम : छायादेवी यादव
पति का नाम: रामखिलावन यादव
मकान संख्या : 150
उम्र : 37 लिंग : महिला
फोटो उपलब्ध

186 FJH0407189
निर्वाचक का नाम : रामलखन यादव
पिता का नाम: कन्हैयालाल यादव
मकान संख्या : 150
उम्र : 36 लिंग : पुरुष
फोटो उपलब्ध

187 AUY1269331
निर्वाचक का नाम : पूर्णिमा देवी यादव
पति का नाम: राम रतन यादव
मकान संख्या : 150
उम्र : 36 लिंग : महिला
फोटो उपलब्ध

188 AUY1269323
निर्वाचक का नाम : बृहस्पति यादव
पति का नाम: राम चरण यादव
मकान संख्या : 150
उम्र : 35 लिंग : महिला
फोटो उपलब्ध

189 AUY0428391
निर्वाचक का नाम : भोलाराम
पिता का नाम: गोंदा राम
मकान संख्या : 151
उम्र : 59 लिंग : पुरुष
फोटो उपलब्ध

190 AUY0428409
निर्वाचक का नाम : गोरेबाई
पति का नाम: भोलाराम
मकान संख्या : 151
उम्र : 58 लिंग : महिला
फोटो उपलब्ध

191 AUY0428425
निर्वाचक का नाम : रथबाई
पति का नाम: रेशम लाल यादव
मकान संख्या : 151
उम्र : 51 लिंग : महिला
फोटो उपलब्ध

192 AUY1309293
निर्वाचक का नाम : महेश कुमार यादव
पिता का नाम: भोलाराम यादव
मकान संख्या : 151
उम्र : 36 लिंग : पुरुष
फोटो उपलब्ध

193 AUY1309301
निर्वाचक का नाम : परसराम यादव
पिता का नाम: गोंदाराम यादव
मकान संख्या : 151
उम्र : 35 लिंग : पुरुष
फोटो उपलब्ध

194 AUY1016138
निर्वाचक का नाम : कविता बाई यादव
पति का नाम: परसराम यादव
मकान संख्या : 151
उम्र : 34 लिंग : महिला
फोटो उपलब्ध

195 AUY1016146
निर्वाचक का नाम : लक्ष्मीन यादव
पति का नाम: महेशराम यादव
मकान संख्या : 151
उम्र : 34 लिंग : महिला
फोटो उपलब्ध

196 AUY1636653
निर्वाचक का नाम : विष्णुप्रसाद यादव
पिता का नाम: रेशमलाल यादव
मकान संख्या : 151
उम्र : 34 लिंग : पुरुष
फोटो उपलब्ध

197 AUY1880483
निर्वाचक का नाम : किशन कुमार यादव
पिता का नाम: भोला राम यादव
मकान संख्या : 151
उम्र : 30 लिंग : पुरुष
फोटो उपलब्ध

198 AUY2070860
निर्वाचक का नाम : शंकर लाल यादव
पिता का नाम: रेशम लाल यादव
मकान संख्या : 151
उम्र : 26 लिंग : पुरुष
फोटो उपलब्ध

199 AUY2070944
निर्वाचक का नाम : शारदा यादव
पति का नाम: किशन कुमार यादव
मकान संख्या : 151
उम्र : 26 लिंग : महिला
फोटो उपलब्ध

200 AUY2302255
निर्वाचक का नाम : अनुराधा यादव
पति का नाम: शंकर लाल यादव
मकान संख्या : 151
उम्र : 25 लिंग : महिला
फोटो उपलब्ध

201 AUY0428433
निर्वाचक का नाम : फिरतराम
पिता का नाम: भुरवा
मकान संख्या : 152
उम्र : 72 लिंग : पुरुष
फोटो उपलब्ध

202 AUY0428441
निर्वाचक का नाम : गोलोबाई
पति का नाम: फिरतराम
मकान संख्या : 152
उम्र : 69 लिंग : महिला
फोटो उपलब्ध

203 FJH0406116
निर्वाचक का नाम : उर्मिला बाई यादव
पति का नाम: रामकुमार
मकान संख्या : 152
उम्र : 53 लिंग : महिला
फोटो उपलब्ध

204 AUY0428466
निर्वाचक का नाम : रामधन
पिता का नाम: फिरतराम
मकान संख्या : 152
उम्र : 47 लिंग : पुरुष
फोटो उपलब्ध

205 FJH0406629
निर्वाचक का नाम : रंजीतादेवी
पति का नाम: रामधन
मकान संख्या : 152
उम्र : 43 लिंग : महिला
फोटो उपलब्ध

206 AUY1636828
निर्वाचक का नाम : अरूणकुमार यादव
पिता का नाम: रामकुमार यादव
मकान संख्या : 152
उम्र : 30 लिंग : पुरुष
फोटो उपलब्ध

207 AUY1793611
निर्वाचक का नाम : गुलशन कुमार
पिता का नाम: राम कुमार यादव
मकान संख्या : 152
उम्र : 28 लिंग : पुरुष
फोटो उपलब्ध

208 AUY2125573
निर्वाचक का नाम : कविता यादव
पति का नाम: अरुण कुमार यादव
मकान संख्या : 152
उम्र : 26 लिंग : महिला
फोटो उपलब्ध

209 AUY2070969
निर्वाचक का नाम : प्रदीप कुमार यादव
पिता का नाम: रामधन यादव
मकान संख्या : 152
उम्र : 25 लिंग : पुरुष
फोटो उपलब्ध

210 AUY2154557
निर्वाचक का नाम : हेमंत कुमार यादव
पिता का नाम: रामधन यादव
मकान संख्या : 152
उम्र : 23 लिंग : पुरुष
फोटो उपलब्ध

211 AUY0428482
निर्वाचक का नाम : केराबाई कश्यप
पति का नाम: पूरनलाल
मकान संख्या : 153
उम्र : 76 लिंग : महिला
फोटो उपलब्ध

212 AUY0428490
निर्वाचक का नाम : अनुसुइया कश्यप
पति का नाम: जगभुषण
मकान संख्या : 153
उम्र : 46 लिंग : महिला
फोटो उपलब्ध

213 AUY0428508
निर्वाचक का नाम : सरजूराम कश्यप
पिता का नाम: पूरनलाल
मकान संख्या : 153
उम्र : 42 लिंग : पुरुष
फोटो उपलब्ध

214 AUY0428516
निर्वाचक का नाम : शारदा कश्यप
पति का नाम: सरजूप्रसाद
मकान संख्या : 153
उम्र : 38 लिंग : महिला
फोटो उपलब्ध

215 AUY2302008
निर्वाचक का नाम : आदित्य कश्यप
पिता का नाम: जगभूषण कश्यप
मकान संख्या : 153
उम्र : 24 लिंग : पुरुष
फोटो उपलब्ध

216 AUY2302073
निर्वाचक का नाम : हेमलता कश्यप
पिता का नाम: सरजू कश्यप
मकान संख्या : 153
उम्र : 23 लिंग : महिला
फोटो उपलब्ध

217 AUY2302057
निर्वाचक का नाम : आशीष कश्यप
पिता का नाम: जगभूषण कश्यप
मकान संख्या : 153
उम्र : 20 लिंग : पुरुष
फोटो उपलब्ध

218 AUY1431337
निर्वाचक का नाम : भागवत
पिता का नाम: हरीकुसुम
मकान संख्या : 154
उम्र : 51 लिंग : पुरुष
फोटो उपलब्ध

219 AUY1115039
निर्वाचक का नाम : विमलाबाई
पति का नाम: भागवत
मकान संख्या : 154
उम्र : 49 लिंग : महिला
फोटो उपलब्ध

220 AUY0428532
निर्वाचक का नाम : इतवारी
पिता का नाम: हरिकुसुम
मकान संख्या : 154
उम्र : 44 लिंग : पुरुष
फोटो उपलब्ध

221 AUY0428540
निर्वाचक का नाम : भीखम प्रसाद
पिता का नाम: हरीकुसूम
मकान संख्या : 154
उम्र : 39 लिंग : पुरुष
फोटो उपलब्ध

222 AUY1431360
निर्वाचक का नाम : छेदीनबाई
पति का नाम: इतवारी
मकान संख्या : 154
उम्र : 38 लिंग : महिला
फोटो उपलब्ध

223 AUY0428557
निर्वाचक का नाम : अनिताबाई
पति का नाम: भीखमप्रसाद
मकान संख्या : 154
उम्र : 37 लिंग : महिला
फोटो उपलब्ध

224 AUY1853100
निर्वाचक का नाम : राजेंद्र यादव
पिता का नाम: भागवत यादव
मकान संख्या : 154
उम्र : 32 लिंग : पुरुष
फोटो उपलब्ध

225 AUY1853092
निर्वाचक का नाम : मालती बाई यादव
पिता का नाम: राजेंद्र यादव
मकान संख्या : 154
उम्र : 30 लिंग : महिला
फोटो उपलब्ध

226 AUY2246155
निर्वाचक का नाम : कोमल यादव
पिता का नाम: इतवारी यादव
मकान संख्या : 154
उम्र : 21 लिंग : पुरुष
फोटो उपलब्ध

227 AUY0428565
निर्वाचक का नाम : छोटेलाल
पिता का नाम: गोपाल
मकान संख्या : 155
उम्र : 49 लिंग : पुरुष
फोटो उपलब्ध

228 FJH0405498
निर्वाचक का नाम : इतवाराबाई
पति का नाम: छोटेलाल
मकान संख्या : 155
उम्र : 48 लिंग : महिला
फोटो उपलब्ध

229 AUY2008357
निर्वाचक का नाम : प्रतिभा सिंह
पति का नाम: रामकुमार सिंह
मकान संख्या : 155
उम्र : 46 लिंग : महिला
फोटो उपलब्ध

230 AUY1269349
निर्वाचक का नाम : धर्मेश कुमार यादव
पिता का नाम: छोटे लाल यादव
मकान संख्या : 155
उम्र : 33 लिंग : पुरुष
फोटो उपलब्ध

231 AUY1853050
निर्वाचक का नाम : मीना कुमारी यादव
पति का नाम: धर्मेश कुमार यादव
मकान संख्या : 155
उम्र : 29 लिंग : महिला
फोटो उपलब्ध

232 AUY2154581
निर्वाचक का नाम : श्वेता यादव
पति का नाम: तुलेश कुमार यादव
मकान संख्या : 155
उम्र : 28 लिंग : महिला
फोटो उपलब्ध

233 AUY1853043
निर्वाचक का नाम : तुलेश कुमार यादव
पिता का नाम: छोटे लाल यादव
मकान संख्या : 155
उम्र : 27 लिंग : पुरुष
फोटो उपलब्ध

234 FJH0406124
निर्वाचक का नाम : लच्छी राम यादव
पिता का नाम: गोपाल यादव
मकान संख्या : 155/1
उम्र : 55 लिंग : पुरुष
फोटो उपलब्ध

235 FJH0406132
निर्वाचक का नाम : सुरैयाबाई
पति का नाम: लच्छी राम
मकान संख्या : 155/1
उम्र : 53 लिंग : महिला
फोटो उपलब्ध

236 AUY1115096
निर्वाचक का नाम : घासीराम यादव
पिता का नाम: लच्छीराम यादव
मकान संख्या : 155/1
उम्र : 34 लिंग : पुरुष
फोटो उपलब्ध

237 AUY1636786
निर्वाचक का नाम : दुर्गाबाई यादव
पति का नाम: घांसीराम यादव
मकान संख्या : 155/1
उम्र : 33 लिंग : महिला
फोटो उपलब्ध

238 AUY2301133
निर्वाचक का नाम : सरस्वती यादव
पति का नाम: मुकेश यादव
मकान संख्या : 155/1
उम्र : 26 लिंग : महिला
फोटो उपलब्ध

239 AUY0428573
निर्वाचक का नाम : बूधराम
पिता का नाम: गोपाल
मकान संख्या : 155/2
उम्र : 52 लिंग : पुरुष
फोटो उपलब्ध

240 AUY0428581
निर्वाचक का नाम : संतोषीबाई
पति का नाम: बुधराम
मकान संख्या : 155/2
उम्र : 48 लिंग : महिला
फोटो उपलब्ध

241 AUY0428896
निर्वाचक का नाम : शांतिलाल यादव
पिता का नाम: बुधराम यादव
मकान संख्या : 155/2
उम्र : 38 लिंग : पुरुष
फोटो उपलब्ध

242 AUY0428904
निर्वाचक का नाम : छठबाई यादव
पति का नाम: शांतिलाल यादव
मकान संख्या : 155/2
उम्र : 36 लिंग : महिला
फोटो उपलब्ध

243 AUY1636794
निर्वाचक का नाम : खगेश यादव
पिता का नाम: बुधराम यादव
मकान संख्या : 155/2
उम्र : 30 लिंग : पुरुष
फोटो उपलब्ध

244 AUY1853134
निर्वाचक का नाम : मुकेश कुमार यादव
पिता का नाम: बुधराम यादव
मकान संख्या : 155/2
उम्र : 27 लिंग : पुरुष
फोटो उपलब्ध

245 AUY2301141
निर्वाचक का नाम : सरस्वती यादव
पति का नाम: खगेश यादव
मकान संख्या : 155/2
उम्र : 25 लिंग : महिला
फोटो उपलब्ध

246 AUY2008464
निर्वाचक का नाम : ज्योति कौशिक
पति का नाम: रामअवतार कौशिक
मकान संख्या : 155/4
उम्र : 31 लिंग : महिला
फोटो उपलब्ध

247 AUY2008480
निर्वाचक का नाम : पार्वती कौशिक
पति का नाम: कृष्णा कुमार कौशिक
मकान संख्या : 155/4
उम्र : 31 लिंग : महिला
फोटो उपलब्ध

248 AUY2125540
निर्वाचक का नाम : योगेश कुमार यादव
पिता का नाम: मदन लाल यादव
मकान संख्या : 155/8
उम्र : 38 लिंग : पुरुष
फोटो उपलब्ध

249 AUY2125532
निर्वाचक का नाम : तोषिमा यादव
पति का नाम: योगेश कुमार यादव
मकान संख्या : 155/8
उम्र : 33 लिंग : महिला
फोटो उपलब्ध

250 AUY2008340
निर्वाचक का नाम : रामकुमार सिंह
पिता का नाम: सुखपाल सिंग
मकान संख्या : 155 G
उम्र : 61 लिंग : पुरुष
फोटो उपलब्ध

251 AUY1556695
निर्वाचक का नाम : लक्ष्मी प्रसाद कौशिक
पिता का नाम: राम नाथ
मकान संख्या : 155ग
उम्र : 30 लिंग : पुरुष
फोटो उपलब्ध

252 AUY2240950
निर्वाचक का नाम : निशा कौशिक
पति का नाम: लक्ष्मीप्रसाद कौशिक
मकान संख्या : 155ग
उम्र : 25 लिंग : महिला
फोटो उपलब्ध

253 AUY2545911
निर्वाचक का नाम : आर्यन सिंह कछुवाहा
पिता का नाम: रामकुमार कछुवाहा
मकान संख्या : 155 जी
उम्र : 21 लिंग : पुरुष
फोटो उपलब्ध

254 AUY2320968
निर्वाचक का नाम : कमलेश्वरी कश्यप
पति का नाम: गोविंदा कश्यप
मकान संख्या : 155/क
उम्र : 22 लिंग : महिला
फोटो उपलब्ध

255 FJH0407643
निर्वाचक का नाम : रामनाथ कौशिक
पिता का नाम: देवीप्रसाद कौशिक
मकान संख्या : 155ग
उम्र : 59 लिंग : पुरुष
फोटो उपलब्ध

256 AUY0428698
निर्वाचक का नाम : गौरीबाई कौशिक
पति का नाम: रामनाथ
मकान संख्या : 155ग
उम्र : 55 लिंग : महिला
फोटो उपलब्ध

257 AUY0428706
निर्वाचक का नाम : लक्ष्मीनारायण कौशिक
पिता का नाम: रामनाथ कौशिक
मकान संख्या : 155ग
उम्र : 35 लिंग : पुरुष
फोटो उपलब्ध

258 AUY1265800
निर्वाचक का नाम : चंद्रीका बाई
पति का नाम: रामअधार
मकान संख्या : 155/क
उम्र : 69 लिंग : महिला
फोटो उपलब्ध

259 AUY1265818
निर्वाचक का नाम : भोलाराम
पिता का नाम: रामअधार
मकान संख्या : 155/क
उम्र : 49 लिंग : पुरुष
फोटो उपलब्ध

260 AUY0428623
निर्वाचक का नाम : ज्योत कुंवर कश्यप
पति का नाम: भोलाराम
मकान संख्या : 155/क
उम्र : 47 लिंग : महिला
फोटो उपलब्ध

261 AUY1309285
निर्वाचक का नाम : लक्ष्मीकांत कौशिक
पिता का नाम: रामनाथ कौशिक
मकान संख्या : 155/ग
उम्र : 36 लिंग : पुरुष
फोटो उपलब्ध

262 AUY1269364
निर्वाचक का नाम : श्रवण कश्यप
पिता का नाम: भोलाराम कश्यप
मकान संख्या : 155/क
उम्र : 33 लिंग : पुरुष
फोटो उपलब्ध

263 AUY1269372
निर्वाचक का नाम : उषा कश्यप
पति का नाम: श्रवण कश्यप
मकान संख्या : 155/क
उम्र : 31 लिंग : महिला
फोटो उपलब्ध

264 AUY1853191
निर्वाचक का नाम : गोविंदा कश्यप
पिता का नाम: भोलाराम कश्यप
मकान संख्या : 155/क
उम्र : 28 लिंग : पुरुष
फोटो उपलब्ध

265 AUY1636836
निर्वाचक का नाम : धनेश्वरी कौशिक
पति का नाम: लक्ष्मीकांत कौशिक
मकान संख्या : 155 ग
उम्र : 36 लिंग : महिला
फोटो उपलब्ध

266 AUY0428714
निर्वाचक का नाम : लखन
पिता का नाम: गोपाल
मकान संख्या : 156
उम्र : 60 लिंग : पुरुष
फोटो उपलब्ध

267 AUY0428722
निर्वाचक का नाम : धनकुंवर
पति का नाम: लखन
मकान संख्या : 156
उम्र : 57 लिंग : महिला
फोटो उपलब्ध

268 AUY0428730
निर्वाचक का नाम : राजेश कुमार
पिता का नाम: लखनलाल
मकान संख्या : 156
उम्र : 41 लिंग : पुरुष
फोटो उपलब्ध

269 AUY0428748
निर्वाचक का नाम : रामबाई
पति का नाम: राजेशकुमार
मकान संख्या : 156
उम्र : 39 लिंग : महिला
फोटो उपलब्ध

270 AUY2196947
निर्वाचक का नाम : भवानी यादव
पिता का नाम: राजेश कुमार यादव
मकान संख्या : 156
उम्र : 24 लिंग : महिला
फोटो उपलब्ध

271 AUY2227510
निर्वाचक का नाम : पूजा यादव
पिता का नाम: राजेश कुमार यादव
मकान संख्या : 156
उम्र : 22 लिंग : महिला
फोटो उपलब्ध

272 AUY2363703
निर्वाचक का नाम : आरती यादव
पिता का नाम: राजेश कुमार यादव
मकान संख्या : 156
उम्र : 20 लिंग : महिला
फोटो उपलब्ध

273 AUY0428755
निर्वाचक का नाम : गिरधारी
पिता का नाम: भुरथु
मकान संख्या : 157
उम्र : 75 लिंग : पुरुष
फोटो उपलब्ध

274 AUY0428763
निर्वाचक का नाम : कृष्णकुमार
पिता का नाम: गिरधारी
मकान संख्या : 157
उम्र : 51 लिंग : पुरुष
फोटो उपलब्ध

275 AUY0428771
निर्वाचक का नाम : बूधवाराबाई
पति का नाम: कृष्णकुमार
मकान संख्या : 157
उम्र : 50 लिंग : महिला
फोटो उपलब्ध

276 AUY2125599
निर्वाचक का नाम : संकर्षण कुमार
पिता का नाम: कृष्ण कुमार
मकान संख्या : 157
उम्र : 25 लिंग : पुरुष
फोटो उपलब्ध

277 AUY2314144
निर्वाचक का नाम : मनीषा कश्यप
पति का नाम: शंकर्षण कुमार कश्यप
मकान संख्या : 157
उम्र : 25 लिंग : महिला
फोटो उपलब्ध

278 AUY1442284
निर्वाचक का नाम : शत्रुहन प्रसाद कश्यप
पिता का नाम: गिरधारी कश्यप
मकान संख्या : १५७/१
उम्र : 43 लिंग : पुरुष
फोटो उपलब्ध

279 AUY1431451
निर्वाचक का नाम : दशमतबाई कश्यप
पति का नाम: शत्रुहनलाल कश्यप
मकान संख्या : 157/1
उम्र : 40 लिंग : महिला
फोटो उपलब्ध

280 AUY2308450
निर्वाचक का नाम : सतीश कश्यप
पिता का नाम: शत्रुहन
मकान संख्या : 157/1
उम्र : 21 लिंग : पुरुष
फोटो उपलब्ध

281 AUY2308526
निर्वाचक का नाम : सावित्री कश्यप
पिता का नाम: शत्रुहन
मकान संख्या : 157/1
उम्र : 21 लिंग : महिला
फोटो उपलब्ध

282 AUY1431378
निर्वाचक का नाम : पुनीबाई
पति का नाम: चुमुकराम
मकान संख्या : 158
उम्र : 59 लिंग : महिला
फोटो उपलब्ध

283 AUY1115054
निर्वाचक का नाम : फुलचंद
पिता का नाम: चूमुकराम
मकान संख्या : 158
उम्र : 48 लिंग : पुरुष
फोटो उपलब्ध

284 AUY1431386
निर्वाचक का नाम : रामायणबाई
पति का नाम: फुलचंद
मकान संख्या : 158
उम्र : 46 लिंग : महिला
फोटो उपलब्ध

285 AUY1431394
निर्वाचक का नाम : सुकदेव
पिता का नाम: चुमुकराम
मकान संख्या : 158
उम्र : 39 लिंग : पुरुष
फोटो उपलब्ध

286 AUY1431402
निर्वाचक का नाम : सुमौतीनबाई
पति का नाम: सुकदेव
मकान संख्या : 158
उम्र : 37 लिंग : महिला
फोटो उपलब्ध

287 AUY1636844
निर्वाचक का नाम : प्रहलाद कश्यप
पिता का नाम: फूलचंद कश्यप
मकान संख्या : 158
उम्र : 32 लिंग : पुरुष
फोटो उपलब्ध

288 AUY1741107
निर्वाचक का नाम : गंगा बाई कश्यप
पिता का नाम: प्रहलाद कश्यप
मकान संख्या : 158
उम्र : 31 लिंग : महिला
फोटो उपलब्ध

289 AUY2208841
निर्वाचक का नाम : चंद्र कुमार कश्यप
पिता का नाम: फूलचंद कश्यप
मकान संख्या : 158
उम्र : 25 लिंग : पुरुष
फोटो उपलब्ध

290 AUY2323400
निर्वाचक का नाम : चंद्रभान कश्यप
पिता का नाम: सुखदेव कश्यप
मकान संख्या : 158
उम्र : 23 लिंग : पुरुष
फोटो उपलब्ध

291 AUY0998450
निर्वाचक का नाम : सहोद्राबाई
पति का नाम: घसियाराम
मकान संख्या : 159
उम्र : 83 लिंग : महिला
फोटो उपलब्ध

292 AUY0428797
निर्वाचक का नाम : लच्छीराम
पिता का नाम: घसियाराम
मकान संख्या : 159
उम्र : 67 लिंग : पुरुष
फोटो उपलब्ध

293 AUY0428805
निर्वाचक का नाम : कमलाबाई
पति का नाम: लच्छीराम
मकान संख्या : 159
उम्र : 62 लिंग : महिला
फोटो उपलब्ध

294 AUY0428813
निर्वाचक का नाम : धनसाय
पिता का नाम: लच्छीराम
मकान संख्या : 159
उम्र : 49 लिंग : पुरुष
फोटो उपलब्ध

295 AUY0428821
निर्वाचक का नाम : लीलाबाई
पति का नाम: धनसाय
मकान संख्या : 159
उम्र : 48 लिंग : महिला
फोटो उपलब्ध

296 AUY0428839
निर्वाचक का नाम : रामसाय यादव
पिता का नाम: लच्छीराम
मकान संख्या : 159
उम्र : 43 लिंग : पुरुष
फोटो उपलब्ध

297 AUY1115062
निर्वाचक का नाम : सकुन यादव
पति का नाम: रामसाय यादव
मकान संख्या : 159
उम्र : 36 लिंग : महिला
फोटो उपलब्ध

298 AUY0998468
निर्वाचक का नाम : मनोज कुमार यादव
पिता का नाम: लच्छीराम यादव
मकान संख्या : 159
उम्र : 36 लिंग : पुरुष
फोटो उपलब्ध

299 AUY1115104
निर्वाचक का नाम : जानकीबाई यादव
पति का नाम: मनोज कुमार यादव
मकान संख्या : 159
उम्र : 34 लिंग : महिला
फोटो उपलब्ध

300 AUY2223204
निर्वाचक का नाम : योगेश कुमार यादव
पिता का नाम: रामसाय यादव
मकान संख्या : 159
उम्र : 22 लिंग : पुरुष
फोटो उपलब्ध

301 AUY2300424
निर्वाचक का नाम : अंजली यादव
पिता का नाम: रामसाय यादव
मकान संख्या : 159
उम्र : 21 लिंग : महिला
फोटो उपलब्ध

302 AUY2356517
निर्वाचक का नाम : हेमंत यादव
पिता का नाम: धनसाय यादव
मकान संख्या : 159
उम्र : 20 लिंग : पुरुष
फोटो उपलब्ध

303 AUY0428847
निर्वाचक का नाम : संतोषीबाई
पति का नाम: पंचूराम
मकान संख्या : 160
उम्र : 53 लिंग : महिला
फोटो उपलब्ध

304 AUY1925445
निर्वाचक का नाम : नीलम यादव
पति का नाम: रामकुमार यादव
मकान संख्या : 160
उम्र : 37 लिंग : महिला
फोटो उपलब्ध

305 AUY1927268
निर्वाचक का नाम : रामकुमार यादव
पिता का नाम: पंचू राम
मकान संख्या : 160
उम्र : 27 लिंग : पुरुष
फोटो उपलब्ध

306 AUY0428938
निर्वाचक का नाम : अशोक कुमार यादव
पिता का नाम: बहरता यादव
मकान संख्या : 160क
उम्र : 37 लिंग : पुरुष
फोटो उपलब्ध

307 AUY1431477
निर्वाचक का नाम : मधु यादव
पति का नाम: अशोक कुमार यादव
मकान संख्या : 160क
उम्र : 33 लिंग : महिला
फोटो उपलब्ध

308 AUY0428920
निर्वाचक का नाम : सकुन्तला यादव
पति का नाम: संतोष कुमार यादव
मकान संख्या : 160/क
उम्र : 37 लिंग : महिला
फोटो उपलब्ध

309 AUY0428854
निर्वाचक का नाम : संतराम यादव
पिता का नाम: अकत राम यादव
मकान संख्या : 160क
उम्र : 65 लिंग : पुरुष
फोटो उपलब्ध

310 FJH0407650
निर्वाचक का नाम : रामाधार
पिता का नाम: बलदेव
मकान संख्या : 160ख
उम्र : 62 लिंग : पुरुष
फोटो उपलब्ध

311 AUY1115088
निर्वाचक का नाम : परमीला
पति का नाम: बहरता
मकान संख्या : 160क
उम्र : 53 लिंग : महिला
फोटो उपलब्ध

312 FJH0408161
निर्वाचक का नाम : संतोष कुमार
पिता का नाम: बहरता
मकान संख्या : 160क
उम्र : 39 लिंग : पुरुष
फोटो उपलब्ध

313 AUY1793645
निर्वाचक का नाम : यशोदा यादव
पति का नाम: दिनेश कुमार यादव
मकान संख्या : 160क
उम्र : 29 लिंग : महिला
फोटो उपलब्ध

314 AUY1793637
निर्वाचक का नाम : दिनेश यादव
पिता का नाम: बहरता यादव
मकान संख्या : 160 क
उम्र : 28 लिंग : पुरुष
फोटो उपलब्ध

315 AUY2498632
निर्वाचक का नाम : राजकुमार यादव
पिता का नाम: बलदेव यादव
मकान संख्या : 161
उम्र : 51 लिंग : पुरुष
फोटो उपलब्ध

316 AUY1793629
निर्वाचक का नाम : जीत राम कश्यप
पिता का नाम: फेकू राम कश्यप
मकान संख्या : 161
उम्र : 41 लिंग : पुरुष
फोटो उपलब्ध

317 AUY2498707
निर्वाचक का नाम : संगीता यादव
पति का नाम: राजकुमार यादव
मकान संख्या : 161
उम्र : 37 लिंग : महिला
फोटो उपलब्ध

318 AUY2575058
निर्वाचक का नाम : राजा यादव
पिता का नाम: राजकुमार
मकान संख्या : 161
उम्र : 19 लिंग : पुरुष
फोटो उपलब्ध

319 AUY0428888
निर्वाचक का नाम : रम्हैया
पिता का नाम: खम्हन
मकान संख्या : 163
उम्र : 55 लिंग : पुरुष
फोटो उपलब्ध

320 AUY1431436
निर्वाचक का नाम : पंचराम
पिता का नाम: खम्हन
मकान संख्या : 163
उम्र : 45 लिंग : पुरुष
फोटो उपलब्ध

321 AUY1431444
निर्वाचक का नाम : फुलकुंवर
पति का नाम: पंचराम
मकान संख्या : 163
उम्र : 40 लिंग : महिला
फोटो उपलब्ध

322 AUY1269414
निर्वाचक का नाम : विशम्भर चौहान
पिता का नाम: रम्हैया चौहान
मकान संख्या : 163
उम्र : 31 लिंग : पुरुष
फोटो उपलब्ध

323 AUY2337616
निर्वाचक का नाम : करिश्मा
पति का नाम: बिशम्भर चौहान
मकान संख्या : 163
उम्र : 28 लिंग : महिला
फोटो उपलब्ध

324 AUY2336956
निर्वाचक का नाम : विरस्पति
पिता का नाम: रमहैया चौहान
मकान संख्या : 163
उम्र : 25 लिंग : महिला
फोटो उपलब्ध

325 AUY2337582
निर्वाचक का नाम : रामेश्वरी
पिता का नाम: रंहैया
मकान संख्या : 163
उम्र : 24 लिंग : महिला
फोटो उपलब्ध

326 AUY2303857
निर्वाचक का नाम : गुड़िया चौहान
पिता का नाम: रमहैया प्रसाद चौहान
मकान संख्या : 163
उम्र : 23 लिंग : महिला
फोटो उपलब्ध

327 AUY2307189
निर्वाचक का नाम : विजय कुमार चौहान
पिता का नाम: पंच राम
मकान संख्या : 163
उम्र : 22 लिंग : पुरुष
फोटो उपलब्ध

328 AUY2070845
निर्वाचक का नाम : लक्ष्मी बाई यादव
पति का नाम: विष्णु प्रसाद यादव
मकान संख्या : 191
उम्र : 28 लिंग : महिला
फोटो उपलब्ध

329 AUY2558278
निर्वाचक का नाम : जमुना बाई केंवट
पिता का नाम: मंगलू राम केंवट
मकान संख्या : वार्ड नं. 1
उम्र : 40 लिंग : महिला
फोटो उपलब्ध

330 AUY1431469
निर्वाचक का नाम : चंद्रिकाबाई यादव
पति का नाम: रामाधार यादव
मकान संख्या : १६०/ख
उम्र : 45 लिंग : महिला
फोटो उपलब्ध

331 AUY0411769
निर्वाचक का नाम : फेकूराम कश्यप
पिता का नाम: भगतराम कश्यप
मकान संख्या : 1
उम्र : 65 लिंग : पुरुष
फोटो उपलब्ध

332 AUY0411777
निर्वाचक का नाम : धनबाई कश्यप
पति का नाम: फेकूराम कश्यप
मकान संख्या : 1
उम्र : 59 लिंग : महिला
फोटो उपलब्ध

333 AUY0411793
निर्वाचक का नाम : संतोषी कश्यप
पति का नाम: श्रवणकुमार कश्यप
मकान संख्या : 1
उम्र : 41 लिंग : महिला
फोटो उपलब्ध

334 AUY1438779
निर्वाचक का नाम : सवीता कश्यप
पति का नाम: जीतराम
मकान संख्या : 161
उम्र : 39 लिंग : महिला
फोटो उपलब्ध

335 XDV1321389
निर्वाचक का नाम : शांति बाई केंवट
पति का नाम: अशोक कुमार केंवट
मकान संख्या : 162
उम्र : 47 लिंग : महिला
फोटो उपलब्ध

336 AUY2374874
निर्वाचक का नाम : अशोक कुमार केवट
पिता का नाम: रामचरण केवट
मकान संख्या : 162
उम्र : 46 लिंग : पुरुष
फोटो उपलब्ध

337 AUY1431485
निर्वाचक का नाम : उमिर्र्ला
पति का नाम: धनश्याम
मकान संख्या : 163/1
उम्र : 82 लिंग : महिला
फोटो उपलब्ध

338 AUY0429480
निर्वाचक का नाम : संतोष कुमार यादव
पिता का नाम: घनश्याम यादव
मकान संख्या : 163/1
उम्र : 62 लिंग : पुरुष
फोटो उपलब्ध

339 AUY0429472
निर्वाचक का नाम : रामगोपाल यादव
पिता का नाम: घनश्याम यादव
मकान संख्या : 163/1
उम्र : 62 लिंग : पुरुष
फोटो उपलब्ध

340 AUY0428953
निर्वाचक का नाम : गायत्रीबाई
पति का नाम: घनसाय
मकान संख्या : 163/1
उम्र : 58 लिंग : महिला
फोटो उपलब्ध

341 AUY1431642
निर्वाचक का नाम : गौरीबाई यादव
पति का नाम: संतोष कुमार यादव
मकान संख्या : 163/1
उम्र : 55 लिंग : महिला
फोटो उपलब्ध

342 AUY0428961
निर्वाचक का नाम : कुन्तीबाई
पति का नाम: रामगोपाल
मकान संख्या : 163/1
उम्र : 53 लिंग : महिला
फोटो उपलब्ध

343 AUY0428979
निर्वाचक का नाम : संतोषीबाई
पति का नाम: रमेशकुमार
मकान संख्या : 163/1
उम्र : 48 लिंग : महिला
फोटो उपलब्ध

344 AUY1431659
निर्वाचक का नाम : लता यादव
पति का नाम: सुखसागर यादव
मकान संख्या : 163/1
उम्र : 33 लिंग : महिला
फोटो उपलब्ध

345 AUY1793660
निर्वाचक का नाम : मुकेश कुमार यादव
पिता का नाम: रामेश कुमार यादव
मकान संख्या : 163/1
उम्र : 28 लिंग : पुरुष
फोटो उपलब्ध

346 AUY1793678
निर्वाचक का नाम : महेश कुमार यादव
पिता का नाम: रामगोपाल यादव
मकान संख्या : 163/1
उम्र : 28 लिंग : पुरुष
फोटो उपलब्ध

347 AUY2125565
निर्वाचक का नाम : लालता यादव
पति का नाम: महेश यादव
मकान संख्या : 163/1
उम्र : 25 लिंग : महिला
फोटो उपलब्ध

348 AUY2125557
निर्वाचक का नाम : रविशंकर यादव
पिता का नाम: रामगोपाल यादव
मकान संख्या : 163/1
उम्र : 24 लिंग : पुरुष
फोटो उपलब्ध

349 AUY2239028
निर्वाचक का नाम : अंजनी यादव
पति का नाम: मुकेश कुमार यादव
मकान संख्या : 163/1
उम्र : 22 लिंग : महिला
फोटो उपलब्ध

350 AUY1556802
निर्वाचक का नाम : सावित्री केंवट
पति का नाम: पुरूषोत्तम केंवट
मकान संख्या : 163/2
उम्र : 52 लिंग : महिला
फोटो उपलब्ध

351 AUY1431493
निर्वाचक का नाम : परदेशी राम केंवट
पिता का नाम: लच्छी केंवट
मकान संख्या : 163/2
उम्र : 45 लिंग : पुरुष
फोटो उपलब्ध

352 AUY1431667
निर्वाचक का नाम : रजनी केंवट
पति का नाम: परदेशीराम केंवट
मकान संख्या : 163/2
उम्र : 35 लिंग : महिला
फोटो उपलब्ध

353 AUY1556828
निर्वाचक का नाम : रजनीश केंवट
पिता का नाम: लच्छी राम केंवट
मकान संख्या : 163/2
उम्र : 33 लिंग : पुरुष
फोटो उपलब्ध

354 AUY1556810
निर्वाचक का नाम : कार्तिक केंवट
पति का नाम: रजनीश केंवट
मकान संख्या : 163/2
उम्र : 31 लिंग : महिला
फोटो उपलब्ध

355 FJH0407767
निर्वाचक का नाम : संतोषकुमार
पिता का नाम: राधे
मकान संख्या : 163/3
उम्र : 48 लिंग : पुरुष
फोटो उपलब्ध

356 FJH0407684
निर्वाचक का नाम : सावित्रीबाई
पति का नाम: संतोषकुमार
मकान संख्या : 163/3
उम्र : 48 लिंग : महिला
फोटो उपलब्ध

357 AUY0429027
निर्वाचक का नाम : धनसाय
पिता का नाम: राधे
मकान संख्या : 163/3
उम्र : 40 लिंग : पुरुष
फोटो उपलब्ध

358 AUY0429035
निर्वाचक का नाम : सरस्वती
पति का नाम: धनसाय
मकान संख्या : 163/3
उम्र : 38 लिंग : महिला
फोटो उपलब्ध

359 AUY1880509
निर्वाचक का नाम : सुरेश कुमार यादव
पिता का नाम: संतोष कुमार यादव
मकान संख्या : 163/3
उम्र : 28 लिंग : पुरुष
फोटो उपलब्ध

360 AUY2208874
निर्वाचक का नाम : संजय कुमार यादव
पिता का नाम: संतोष कुमार यादव
मकान संख्या : 163/3
उम्र : 23 लिंग : पुरुष
फोटो उपलब्ध

361 AUY2363034
निर्वाचक का नाम : अजय कुमार
पिता का नाम: संतोष कुमार
मकान संख्या : 163/3
उम्र : 20 लिंग : पुरुष
फोटो उपलब्ध

362 AUY1431691
निर्वाचक का नाम : अशोक कुमार यादव
पिता का नाम: बलीराम यादव
मकान संख्या : 163/4
उम्र : 40 लिंग : पुरुष
फोटो उपलब्ध

363 AUY1331206
निर्वाचक का नाम : श्यामकली कश्यप
पति का नाम: अशोक कुमार कश्यप
मकान संख्या : 163/4
उम्र : 40 लिंग : महिला
फोटो उपलब्ध

364 AUY1431501
निर्वाचक का नाम : बुन्दकुंवर कश्यप
पति का नाम: बलीराम कश्यप
मकान संख्या : 163/5
उम्र : 54 लिंग : महिला
फोटो उपलब्ध

365 AUY2307312
निर्वाचक का नाम : महेश कुमार कश्यप
पिता का नाम: अशोक कुमार
मकान संख्या : 163/5
उम्र : 21 लिंग : पुरुष
फोटो उपलब्ध

366 AUY1431519
निर्वाचक का नाम : सुरीतराम
पिता का नाम: करिया
मकान संख्या : 163/6
उम्र : 59 लिंग : पुरुष
फोटो उपलब्ध

367 AUY1556844
निर्वाचक का नाम : सीता राम यादव
पिता का नाम: समारू यादव
मकान संख्या : 163/6
उम्र : 42 लिंग : पुरुष
फोटो उपलब्ध

368 AUY0429050
निर्वाचक का नाम : लक्ष्मण दास
पिता का नाम: रामानुजदास
मकान संख्या : 163/7
उम्र : 65 लिंग : पुरुष
फोटो उपलब्ध

369 AUY1431535
निर्वाचक का नाम : पावित्रीबाई
पति का नाम: लक्ष्मण दास
मकान संख्या : 163/7
उम्र : 62 लिंग : महिला
फोटो उपलब्ध

370 AUY0429076
निर्वाचक का नाम : संतराम
पिता का नाम: छत्तराम
मकान संख्या : 163/8
उम्र : 52 लिंग : पुरुष
फोटो उपलब्ध

371 AUY0429084
निर्वाचक का नाम : उमादेवी
पति का नाम: संतराम
मकान संख्या : 163/8
उम्र : 50 लिंग : महिला
फोटो उपलब्ध

372 AUY1880517
निर्वाचक का नाम : चन्द्रकान्ति यादव
पति का नाम: जय प्रकाश यादव
मकान संख्या : 163/8
उम्र : 28 लिंग : महिला
फोटो उपलब्ध

373 AUY2208882
निर्वाचक का नाम : डीकेश कुमार यादव
पिता का नाम: संतराम यादव
मकान संख्या : 163/8
उम्र : 23 लिंग : पुरुष
फोटो उपलब्ध

374 AUY1115112
निर्वाचक का नाम : रामप्रसाद
पिता का नाम: लोकनाथ
मकान संख्या : 163/9
उम्र : 56 लिंग : पुरुष
फोटो उपलब्ध

375 AUY0429092
निर्वाचक का नाम : खीकबाई
पति का नाम: रामप्रसाद
मकान संख्या : 163/9
उम्र : 52 लिंग : महिला
फोटो उपलब्ध

376 AUY0429506
निर्वाचक का नाम : नरेन्द्र कुमार यादव
पिता का नाम: रामप्रसाद यादव
मकान संख्या : 163/9
उम्र : 41 लिंग : पुरुष
फोटो उपलब्ध

377 AUY1431709
निर्वाचक का नाम : रामकुमारी यादव
पति का नाम: नरेन्द्र कुमार यादव
मकान संख्या : 163/9
उम्र : 35 लिंग : महिला
फोटो उपलब्ध

378 AUY1222702
निर्वाचक का नाम : सुरेश कुमार यादव
पिता का नाम: रामप्रसाद यादव
मकान संख्या : 163/9
उम्र : 33 लिंग : पुरुष
फोटो उपलब्ध

379 AUY1925510
निर्वाचक का नाम : योगिता यादव
पति का नाम: सुरेश कुमार यादव
मकान संख्या : 163/9
उम्र : 29 लिंग : महिला
फोटो उपलब्ध

380 AUY1636802
निर्वाचक का नाम : श्यामकुमार केंवट
पिता का नाम: फिरतलाल केंवट
मकान संख्या : 163/10
उम्र : 50 लिंग : पुरुष
फोटो उपलब्ध

381 AUY1636810
निर्वाचक का नाम : मंजलीबाई केंवट
पति का नाम: श्यामकुमार केंवट
मकान संख्या : 163/10
उम्र : 49 लिंग : महिला
फोटो उपलब्ध

382 AUY1431550
निर्वाचक का नाम : घासीराम कश्यप
पिता का नाम: बूधराम कश्यप
मकान संख्या : 164
उम्र : 67 लिंग : पुरुष
फोटो उपलब्ध

383 AUY1431543
निर्वाचक का नाम : गुरवारी
पति का नाम: घासीराम
मकान संख्या : 164
उम्र : 66 लिंग : महिला
फोटो उपलब्ध

384 AUY1115120
निर्वाचक का नाम : भैयाराम
पिता का नाम: घासीराम
मकान संख्या : 164
उम्र : 43 लिंग : पुरुष
फोटो उपलब्ध

385 AUY0429100
निर्वाचक का नाम : टेकराम
पिता का नाम: घासीराम
मकान संख्या : 164
उम्र : 42 लिंग : पुरुष
फोटो उपलब्ध

386 AUY1115138
निर्वाचक का नाम : सैलकुमारी
पति का नाम: भैयाराम
मकान संख्या : 164
उम्र : 41 लिंग : महिला
फोटो उपलब्ध

387 AUY0429118
निर्वाचक का नाम : गनेशी
पति का नाम: टेकराम
मकान संख्या : 164
उम्र : 40 लिंग : महिला
फोटो उपलब्ध

388 AUY2338721
निर्वाचक का नाम : संजय कुमार कश्यप
पिता का नाम: टेकराम कश्यप
मकान संख्या : 164
उम्र : 23 लिंग : पुरुष
फोटो उपलब्ध

389 AUY1269620
निर्वाचक का नाम : फेकन बाई कश्यप
पति का नाम: राजकूमार कश्यप
मकान संख्या : 164/2
उम्र : 78 लिंग : महिला
फोटो उपलब्ध

390 AUY1269638
निर्वाचक का नाम : सुमित्रा कश्यप
पति का नाम: राजकुमार कश्यप
मकान संख्या : 164/2
उम्र : 73 लिंग : महिला
फोटो उपलब्ध

391 AUY1269653
निर्वाचक का नाम : अनिता कश्यप
पति का नाम: सहदेव कश्यप
मकान संख्या : 164/2
उम्र : 40 लिंग : महिला
फोटो उपलब्ध

392 AUY1269661
निर्वाचक का नाम : लक्ष्मण कश्यप
पिता का नाम: राजकुमार कश्यप
मकान संख्या : 164/2
उम्र : 35 लिंग : पुरुष
फोटो उपलब्ध

393 AUY2300457
निर्वाचक का नाम : रामलता कश्यप
पति का नाम: लक्ष्मण कश्यप
मकान संख्या : 164/2
उम्र : 26 लिंग : महिला
फोटो उपलब्ध

394 FJH0405506
निर्वाचक का नाम : चमरा केंवट
पिता का नाम: अमरु केंवट
मकान संख्या : 165
उम्र : 49 लिंग : पुरुष
फोटो उपलब्ध

395 FJH0405860
निर्वाचक का नाम : धन बाई केंवट
पति का नाम: चमरा केंवट
मकान संख्या : 165
उम्र : 43 लिंग : महिला
फोटो उपलब्ध

396 AUY1908953
निर्वाचक का नाम : परमानन्द केंवट
पिता का नाम: चमरा राम केंवट
मकान संख्या : 165
उम्र : 25 लिंग : पुरुष
फोटो उपलब्ध

397 AUY2154599
निर्वाचक का नाम : अंजु केंवट
पति का नाम: परमानंद केंवट
मकान संख्या : 165
उम्र : 25 लिंग : महिला
फोटो उपलब्ध

398 AUY0429134
निर्वाचक का नाम : साधमती
पति का नाम: दुलारसाय
मकान संख्या : 166
उम्र : 70 लिंग : महिला
फोटो उपलब्ध

399 AUY0429142
निर्वाचक का नाम : रोहितकुमार
पिता का नाम: दुलारसाय
मकान संख्या : 166
उम्र : 52 लिंग : पुरुष
फोटो उपलब्ध

400 AUY1115237
निर्वाचक का नाम : रोहणीबाई कौशिक
पति का नाम: दुलारसाय कौशिक
मकान संख्या : 166
उम्र : 48 लिंग : महिला
फोटो उपलब्ध

401 AUY1115161
निर्वाचक का नाम : होरिललाल कश्यप
पिता का नाम: दुलार साय
मकान संख्या : 166
उम्र : 38 लिंग : पुरुष
फोटो उपलब्ध

402 AUY0429159
निर्वाचक का नाम : लक्ष्मीबाई
पति का नाम: होरीललाल
मकान संख्या : 166
उम्र : 37 लिंग : महिला
फोटो उपलब्ध

403 AUY1115146
निर्वाचक का नाम : रघुवीर
पिता का नाम: दुलारसाय
मकान संख्या : 166
उम्र : 35 लिंग : पुरुष
फोटो उपलब्ध

404 AUY1115245
निर्वाचक का नाम : रघुनंदन कौशिक
पिता का नाम: दुलारसाय कौशिक
मकान संख्या : 166
उम्र : 35 लिंग : पुरुष
फोटो उपलब्ध

405 AUY1438787
निर्वाचक का नाम : ज्ञान प्रकाश कश्यप
पिता का नाम: दुलार साय
मकान संख्या : 166
उम्र : 35 लिंग : पुरुष
फोटो उपलब्ध

406 AUY1115153
निर्वाचक का नाम : सुकमनी
पति का नाम: रघुबीर
मकान संख्या : 166
उम्र : 34 लिंग : महिला
फोटो उपलब्ध

407 AUY1438795
निर्वाचक का नाम : पुनिता कश्यप
पति का नाम: रघुनंदन
मकान संख्या : 166
उम्र : 33 लिंग : महिला
फोटो उपलब्ध

408 AUY1354455
निर्वाचक का नाम : कविता कश्यप
पति का नाम: ज्ञान प्रकाश कश्यप
मकान संख्या : 166
उम्र : 33 लिंग : महिला
फोटो उपलब्ध

409 AUY1354463
निर्वाचक का नाम : शकुन्तला कश्यप
पति का नाम: दीपक कश्यप
मकान संख्या : 166
उम्र : 31 लिंग : महिला
फोटो उपलब्ध

410 AUY2008407
निर्वाचक का नाम : विशेष कुमार कश्यप
पिता का नाम: रथराम कश्यप
मकान संख्या : 166
उम्र : 29 लिंग : पुरुष
फोटो उपलब्ध

411 AUY2008415
निर्वाचक का नाम : राकेश कुमार कश्यप
पिता का नाम: रोहित कश्यप
मकान संख्या : 166
उम्र : 26 लिंग : पुरुष
फोटो उपलब्ध

412 AUY2452811
निर्वाचक का नाम : ममता कश्यप
पति का नाम: राकेश कश्यप
मकान संख्या : 166
उम्र : 25 लिंग : महिला
फोटो उपलब्ध

413 AUY2183184
निर्वाचक का नाम : सरस्वती कश्यप
पति का नाम: विशेष कुमार कश्यप
मकान संख्या : 166
उम्र : 24 लिंग : महिला
फोटो उपलब्ध

414 AUY2356525
निर्वाचक का नाम : अर्जुन लाल कश्यप
पिता का नाम: रघुवीर कश्यप
मकान संख्या : 166
उम्र : 20 लिंग : पुरुष
फोटो उपलब्ध

415 AUY2367720
निर्वाचक का नाम : मोंगरा कुमारी कश्यप
पिता का नाम: होरिल कश्यप
मकान संख्या : 166
उम्र : 20 लिंग : महिला
फोटो उपलब्ध

416 AUY0429183
निर्वाचक का नाम : काशीराम
पिता का नाम: शिवचरण कश्यप
मकान संख्या : 167
उम्र : 42 लिंग : पुरुष
फोटो उपलब्ध

417 AUY0429191
निर्वाचक का नाम : द्रोपती
पति का नाम: काशीराम
मकान संख्या : 167
उम्र : 39 लिंग : महिला
फोटो उपलब्ध

418 AUY0429514
निर्वाचक का नाम : नन्द कुमार कौशिक
पिता का नाम: शिवचरन कौशिक
मकान संख्या : 167
उम्र : 38 लिंग : पुरुष
फोटो उपलब्ध

419 AUY1556869
निर्वाचक का नाम : नंदनी कौशीक
पति का नाम: नंद कुमार कौशीक
मकान संख्या : 167
उम्र : 38 लिंग : महिला
फोटो उपलब्ध

420 AUY2314151
निर्वाचक का नाम : वेद प्रकाश कौशिक
पिता का नाम: कांशी राम
मकान संख्या : 167
उम्र : 21 लिंग : पुरुष
फोटो उपलब्ध

421 FJH0407619
निर्वाचक का नाम : फगनी
पति का नाम: भीखम
मकान संख्या : 168
उम्र : 75 लिंग : महिला
फोटो उपलब्ध

422 AUY0429209
निर्वाचक का नाम : कमला
पति का नाम: बलदाऊ
मकान संख्या : 168
उम्र : 50 लिंग : महिला
फोटो उपलब्ध

423 AUY2430999
निर्वाचक का नाम : सुनीता
पति का नाम: अजय कुमार केवट
मकान संख्या : 168
उम्र : 28 लिंग : महिला
फोटो उपलब्ध

424 AUY0429217
निर्वाचक का नाम : शत्रुहन केंवट
पिता का नाम: घांसीराम केंवट
मकान संख्या : 168/1
उम्र : 44 लिंग : पुरुष
फोटो उपलब्ध

425 AUY0429233
निर्वाचक का नाम : संतोषी
पति का नाम: शत्रुघनप्रसाद
मकान संख्या : 168/1
उम्र : 40 लिंग : महिला
फोटो उपलब्ध

426 FJH0407700
निर्वाचक का नाम : सोनसाय
पिता का नाम: गोपाल
मकान संख्या : 168/2
उम्र : 62 लिंग : पुरुष
फोटो उपलब्ध

427 FJH0407718
निर्वाचक का नाम : जमुनाबाई
पति का नाम: सोनसाय
मकान संख्या : 168/2
उम्र : 59 लिंग : महिला
फोटो उपलब्ध

428 AUY0429225
निर्वाचक का नाम : कन्हैया यादव
पिता का नाम: सोनसाय यादव
मकान संख्या : 168/2
उम्र : 42 लिंग : पुरुष
फोटो उपलब्ध

429 AUY0429522
निर्वाचक का नाम : पवन कुमार यादव
पिता का नाम: सोनसाय यादव
मकान संख्या : 168/2
उम्र : 40 लिंग : पुरुष
फोटो उपलब्ध

430 AUY0429530
निर्वाचक का नाम : मंजू यादव
पति का नाम: कन्हैया यादव
मकान संख्या : 168/2
उम्र : 37 लिंग : महिला
फोटो उपलब्ध

431 AUY0429548
निर्वाचक का नाम : अनिता यादव
पति का नाम: पवन कुमार यादव
मकान संख्या : 168/2
उम्र : 37 लिंग : महिला
फोटो उपलब्ध

432 AUY0429241
निर्वाचक का नाम : टिकाराम
पिता का नाम: गनेशराम
मकान संख्या : 168/3
उम्र : 65 लिंग : पुरुष
फोटो उपलब्ध

433 AUY0429258
निर्वाचक का नाम : कमलाबाई
पति का नाम: टिकाराम
मकान संख्या : 168/3
उम्र : 60 लिंग : महिला
फोटो उपलब्ध

434 AUY0429266
निर्वाचक का नाम : विजय कुमार
पिता का नाम: टीकाराम
मकान संख्या : 168/3
उम्र : 44 लिंग : पुरुष
फोटो उपलब्ध

435 AUY0429555
निर्वाचक का नाम : सत्यम कश्यप
पति का नाम: विजय कुमार कश्यप
मकान संख्या : 168/3
उम्र : 42 लिंग : महिला
फोटो उपलब्ध

436 AUY0429274
निर्वाचक का नाम : रामनिवास
पिता का नाम: टीकाराम
मकान संख्या : 168/3
उम्र : 39 लिंग : पुरुष
फोटो उपलब्ध

437 AUY1442300
निर्वाचक का नाम : राजकुमारी कश्यप
पति का नाम: रामनिवास कश्यप
मकान संख्या : 168/3
उम्र : 38 लिंग : महिला
फोटो उपलब्ध

438 AUY0429563
निर्वाचक का नाम : अजय कुमार कश्यप
पिता का नाम: टीकाराम कश्यप
मकान संख्या : 168/3
उम्र : 38 लिंग : पुरुष
फोटो उपलब्ध

439 AUY2091296
निर्वाचक का नाम : प्रकाश कुमार कश्यप
पिता का नाम: विजय कुमार कश्यप
मकान संख्या : 168/3
उम्र : 25 लिंग : पुरुष
फोटो उपलब्ध

440 AUY2329688
निर्वाचक का नाम : भावना
पिता का नाम: विजय कुमार
मकान संख्या : 168/3
उम्र : 23 लिंग : महिला
फोटो उपलब्ध

441 AUY2308435
निर्वाचक का नाम : मणिशंकर कश्यप
पिता का नाम: रामनिवास कश्यप
मकान संख्या : 168/3
उम्र : 21 लिंग : पुरुष
फोटो उपलब्ध

442 AUY1431568
निर्वाचक का नाम : रोहितकुमार
पिता का नाम: आत्माराम
मकान संख्या : 168/4
उम्र : 58 लिंग : पुरुष
फोटो उपलब्ध

443 AUY1431576
निर्वाचक का नाम : उमिर्र्लाबाई
पति का नाम: रोहितकुमार
मकान संख्या : 168/4
उम्र : 55 लिंग : महिला
फोटो उपलब्ध

444 AUY1269430
निर्वाचक का नाम : शैलेन्द्र कुमार
पिता का नाम: रोहित कुमार
मकान संख्या : 168/4
उम्र : 33 लिंग : पुरुष
फोटो उपलब्ध

445 AUY2215622
निर्वाचक का नाम : मुकेश्वरी कश्यप
पति का नाम: शैलेंद्र कुमार
मकान संख्या : 168/4
उम्र : 30 लिंग : महिला
फोटो उपलब्ध

446 AUY1741115
निर्वाचक का नाम : महेन्द्र कुमार कश्यप
पिता का नाम: रोहित कुमार कश्यप
मकान संख्या : 168/4
उम्र : 29 लिंग : पुरुष
फोटो उपलब्ध

447 AUY2337012
निर्वाचक का नाम : नीलम
पति का नाम: महेंद्र कुमार कश्यप
मकान संख्या : 168/4
उम्र : 26 लिंग : महिला
फोटो उपलब्ध

448 AUY1431592
निर्वाचक का नाम : कीलाबाई
पति का नाम: दुखूराम
मकान संख्या : 168/5
उम्र : 69 लिंग : महिला
फोटो उपलब्ध

449 AUY1431600
निर्वाचक का नाम : रामगुलाब
पिता का नाम: दुखूराम
मकान संख्या : 168/5
उम्र : 39 लिंग : पुरुष
फोटो उपलब्ध

450 AUY1438803
निर्वाचक का नाम : नंदनी कश्यप
पति का नाम: रामगुलाब
मकान संख्या : 168/5
उम्र : 37 लिंग : महिला
फोटो उपलब्ध

451 AUY1438811
निर्वाचक का नाम : पुर्णिमा कश्यप
पति का नाम: रामदुलार
मकान संख्या : 168/5
उम्र : 34 लिंग : महिला
फोटो उपलब्ध

452 AUY1431741
निर्वाचक का नाम : रामदुलार कश्यप
पिता का नाम: दुखूराम कश्यप
मकान संख्या : 168/5
उम्र : 33 लिंग : पुरुष
फोटो उपलब्ध

453 AUY1431816
निर्वाचक का नाम : तेरसराम
पिता का नाम: आत्माराम
मकान संख्या : 168/6
उम्र : 64 लिंग : पुरुष
फोटो उपलब्ध

454 AUY1431824
निर्वाचक का नाम : चन्द्रीकाबाई
पति का नाम: तेरसराम
मकान संख्या : 168/6
उम्र : 60 लिंग : महिला
फोटो उपलब्ध

455 AUY1431758
निर्वाचक का नाम : किशन कुमार कश्यप
पिता का नाम: तेरसराम कश्यप
मकान संख्या : 168/6
उम्र : 38 लिंग : पुरुष
फोटो उपलब्ध

456 AUY1431766
निर्वाचक का नाम : सहोदरा कश्यप
पति का नाम: किशनलाल कश्यप
मकान संख्या : 168/6
उम्र : 35 लिंग : महिला
फोटो उपलब्ध

457 AUY1636877
निर्वाचक का नाम : टंकेश कुमार कश्यप
पिता का नाम: तेरस राम कश्यप़
मकान संख्या : 168/6
उम्र : 34 लिंग : पुरुष
फोटो उपलब्ध

458 AUY1431774
निर्वाचक का नाम : दीपक कुमार कश्यप
पति का नाम: तेरसराम कश्यप
मकान संख्या : 168/6
उम्र : 33 लिंग : महिला
फोटो उपलब्ध

459 AUY2320943
निर्वाचक का नाम : सीमा कश्यप
पति का नाम: टंकेश कुमार कश्यप
मकान संख्या : 168/6
उम्र : 22 लिंग : महिला
फोटो उपलब्ध

460 AUY0335794
निर्वाचक का नाम : परदेशी
पिता का नाम: आत्माराम
मकान संख्या : 168/7
उम्र : 69 लिंग : पुरुष
फोटो उपलब्ध

461 AUY0334995
निर्वाचक का नाम : सुखीनबाई
पति का नाम: परदेशी
मकान संख्या : 168/7
उम्र : 66 लिंग : महिला
फोटो उपलब्ध

462 AUY0335802
निर्वाचक का नाम : रमेश कुमार
पिता का नाम: परदेशीराम
मकान संख्या : 168/7
उम्र : 35 लिंग : पुरुष
फोटो उपलब्ध

463 AUY1431832
निर्वाचक का नाम : उमेंदबाई कश्यप
पति का नाम: रमेश कुमार कश्यप
मकान संख्या : 168/7
उम्र : 33 लिंग : महिला
फोटो उपलब्ध

464 AUY0429571
निर्वाचक का नाम : अमृतलाल कश्यप
पिता का नाम: दर्शन कश्यप
मकान संख्या : १६९
उम्र : 54 लिंग : पुरुष
फोटो उपलब्ध

465 AUY0429290
निर्वाचक का नाम : पुष्पाबाई
पति का नाम: अमृतलाल
मकान संख्या : 169
उम्र : 45 लिंग : महिला
फोटो उपलब्ध

466 AUY1927102
निर्वाचक का नाम : प्रकाश कुमार कुर्मी
पिता का नाम: अमृत लाल
मकान संख्या : 169
उम्र : 26 लिंग : पुरुष
फोटो उपलब्ध

467 AUY2164440
निर्वाचक का नाम : आकाश कश्यप
पिता का नाम: अमृतलाल कश्यप
मकान संख्या : 169
उम्र : 24 लिंग : पुरुष
फोटो उपलब्ध

468 AUY0429332
निर्वाचक का नाम : धरम लाल कश्यप
पिता का नाम: रामू कश्यप
मकान संख्या : 170
उम्र : 78 लिंग : पुरुष
फोटो उपलब्ध

469 AUY1115195
निर्वाचक का नाम : कुमारी
पति का नाम: धर्मा
मकान संख्या : 170
उम्र : 75 लिंग : महिला
फोटो उपलब्ध

470 AUY0429340
निर्वाचक का नाम : संतराम
पिता का नाम: धर्मा
मकान संख्या : 170
उम्र : 53 लिंग : पुरुष
फोटो उपलब्ध

471 AUY1115203
निर्वाचक का नाम : सुशीलाबार्र्ई
पति का नाम: संतराम
मकान संख्या : 170
उम्र : 41 लिंग : महिला
फोटो उपलब्ध

472 AUY0429357
निर्वाचक का नाम : किर्न्तनलाल
पिता का नाम: धर्मा
मकान संख्या : 170
उम्र : 40 लिंग : पुरुष
फोटो उपलब्ध

473 AUY1115252
निर्वाचक का नाम : अनिता कश्यप
पति का नाम: कीर्तनलाल कश्यप
मकान संख्या : 170
उम्र : 37 लिंग : महिला
फोटो उपलब्ध

474 AUY2489987
निर्वाचक का नाम : संजय कश्यप
पिता का नाम: संतराम कश्यप
मकान संख्या : 170
उम्र : 23 लिंग : पुरुष
फोटो उपलब्ध

475 AUY2473486
निर्वाचक का नाम : कृष्णा कश्यप
पिता का नाम: कीर्तन कश्यप
मकान संख्या : 170
उम्र : 21 लिंग : पुरुष
फोटो उपलब्ध

476 AUY2473502
निर्वाचक का नाम : ऐश्वर्या कश्यप
पिता का नाम: संत राम
मकान संख्या : 170
उम्र : 21 लिंग : महिला
फोटो उपलब्ध

477 AUY1431618
निर्वाचक का नाम : शांतीलाल
पिता का नाम: लहारुराम
मकान संख्या : 171
उम्र : 57 लिंग : पुरुष
फोटो उपलब्ध

478 AUY1431626
निर्वाचक का नाम : शांतिबाई
पति का नाम: शांतिलाल
मकान संख्या : 171
उम्र : 54 लिंग : महिला
फोटो उपलब्ध

479 AUY1431634
निर्वाचक का नाम : श्यामकुमार
पिता का नाम: शांतीलाल
मकान संख्या : 171
उम्र : 37 लिंग : पुरुष
फोटो उपलब्ध

480 AUY1331198
निर्वाचक का नाम : सरोजनी यादव
पति का नाम: श्यामकुमार यादव
मकान संख्या : 171
उम्र : 35 लिंग : महिला
फोटो उपलब्ध

481 AUY1431782
निर्वाचक का नाम : महेश कुमार यादव
पिता का नाम: शांतिलाल यादव
मकान संख्या : 171
उम्र : 34 लिंग : पुरुष
फोटो उपलब्ध

482 AUY1636885
निर्वाचक का नाम : दुर्गेशकुमार यादव
पिता का नाम: शांतिलाल यादव
मकान संख्या : 171
उम्र : 30 लिंग : पुरुष
फोटो उपलब्ध

483 AUY1880525
निर्वाचक का नाम : पार्वती यादव
पति का नाम: महेश कुमार यादव
मकान संख्या : 171
उम्र : 28 लिंग : महिला
फोटो उपलब्ध

484 AUY0429373
निर्वाचक का नाम : भोलाराम
पिता का नाम: झकडी
मकान संख्या : 173
उम्र : 60 लिंग : पुरुष
फोटो उपलब्ध

485 AUY0429381
निर्वाचक का नाम : उर्मिला बाई केवट
पति का नाम: भोलाराम
मकान संख्या : 173
उम्र : 56 लिंग : महिला
फोटो उपलब्ध

486 AUY1222728
निर्वाचक का नाम : श्रीराम केंवट
पिता का नाम: भोलाराम केंवट केंवट
मकान संख्या : 173
उम्र : 34 लिंग : पुरुष
फोटो उपलब्ध

487 AUY2331833
निर्वाचक का नाम : कविता केवट
पति का नाम: श्रीराम केवट
मकान संख्या : 173
उम्र : 30 लिंग : महिला
फोटो उपलब्ध

488 AUY2331965
निर्वाचक का नाम : लोकेश कुमार केवट
पिता का नाम: भोलाराम
मकान संख्या : 173
उम्र : 23 लिंग : पुरुष
फोटो उपलब्ध

489 AUY1908946
निर्वाचक का नाम : मनोज कुमार
पिता का नाम: रमेश कुमार केंवट
मकान संख्या : 173/K
उम्र : 26 लिंग : पुरुष
फोटो उपलब्ध

490 AUY0429407
निर्वाचक का नाम : रमेश
पिता का नाम: झकड़ी
मकान संख्या : 173/क
उम्र : 51 लिंग : पुरुष
फोटो उपलब्ध

491 AUY0429415
निर्वाचक का नाम : बहरतीन
पति का नाम: रमेश
मकान संख्या : 173/क
उम्र : 49 लिंग : महिला
फोटो उपलब्ध

492 AUY0429431
निर्वाचक का नाम : दिनेश कुमार केवट
पिता का नाम: पंचराम
मकान संख्या : 174
उम्र : 49 लिंग : पुरुष
फोटो उपलब्ध

493 AUY0429449
निर्वाचक का नाम : धनबाई
पति का नाम: खीखराम
मकान संख्या : 174
उम्र : 45 लिंग : महिला
फोटो उपलब्ध

494 FJH0407692
निर्वाचक का नाम : सुन्दर
पिता का नाम: पंचराम
मकान संख्या : 174
उम्र : 43 लिंग : पुरुष
फोटो उपलब्ध

495 AUY0429597
निर्वाचक का नाम : गोमती केंवट
पति का नाम: सुन्दरलाल केंवट
मकान संख्या : 174
उम्र : 42 लिंग : महिला
फोटो उपलब्ध

496 AUY0429464
निर्वाचक का नाम : अनसुईयाबाई केवट
पति का नाम: अरूणकुमार केवट
मकान संख्या : 174
उम्र : 37 लिंग : महिला
फोटो उपलब्ध

497 AUY2333573
निर्वाचक का नाम : मोहन लाल
पिता का नाम: सुंदर लाल
मकान संख्या : 174
उम्र : 21 लिंग : पुरुष
फोटो उपलब्ध

498 AUY1741123
निर्वाचक का नाम : प्रकृति यादव
पति का नाम: लतेल कुमार यादव
मकान संख्या : 175/1
उम्र : 29 लिंग : महिला
फोटो उपलब्ध

499 AUY1438829
निर्वाचक का नाम : सुशीला यादव
पति का नाम: महेश
मकान संख्या : 178
उम्र : 32 लिंग : महिला
फोटो उपलब्ध

500 AUY2008209
निर्वाचक का नाम : मोंगरा बाई कश्यप
पति का नाम: जगदीश कश्यप
मकान संख्या : 184
उम्र : 27 लिंग : महिला
फोटो उपलब्ध

501 AUY1793702
निर्वाचक का नाम : नोबल यादव
पिता का नाम: दिलहरण यादव
मकान संख्या : 187
उम्र : 30 लिंग : पुरुष
फोटो उपलब्ध

502 AUY1269463
निर्वाचक का नाम : सरोजनी बाई कश्यप
पति का नाम: रामसागर कश्यप
मकान संख्या : 5/1
उम्र : 32 लिंग : महिला
फोटो उपलब्ध

503 AUY1556836
निर्वाचक का नाम : सरोज यादव
पति का नाम: सीता राम यादव
मकान संख्या : 163/6
उम्र : 33 लिंग : महिला
फोटो उपलब्ध

504 AUY1556851
निर्वाचक का नाम : जयप्रकाश यादव
पिता का नाम: संतराम यादव
मकान संख्या : 163/8
उम्र : 32 लिंग : पुरुष
फोटो उपलब्ध

505 AUY1556877
निर्वाचक का नाम : अजय कुमार केंवट
पिता का नाम: स्व. बलदाउ केंवट
मकान संख्या : 168
उम्र : 30 लिंग : पुरुष
फोटो उपलब्ध

506 AUY0429639
निर्वाचक का नाम : तिरीथबाई
पति का नाम: बाबूलाल
मकान संख्या : 175/1
उम्र : 54 लिंग : महिला
फोटो उपलब्ध

507 AUY0429647
निर्वाचक का नाम : हरप्रसाद
पिता का नाम: राधेश्याम
मकान संख्या : 175/1
उम्र : 53 लिंग : पुरुष
फोटो उपलब्ध

508 AUY0429654
निर्वाचक का नाम : धनबाई
पति का नाम: हरप्रसाद
मकान संख्या : 175/1
उम्र : 50 लिंग : महिला
फोटो उपलब्ध

509 AUY0429662
निर्वाचक का नाम : रामप्रसाद
पिता का नाम: राधेश्याम
मकान संख्या : 175/1
उम्र : 50 लिंग : पुरुष
फोटो उपलब्ध

510 AUY0429670
निर्वाचक का नाम : लछमीनबाई
पति का नाम: रामप्रसाद
मकान संख्या : 175/1
उम्र : 48 लिंग : महिला
फोटो उपलब्ध

511 FJH0407957
निर्वाचक का नाम : रामधन
पिता का नाम: राधेश्याम
मकान संख्या : 175/1
उम्र : 43 लिंग : पुरुष
फोटो उपलब्ध

512 AUY0429688
निर्वाचक का नाम : अरुणप्रभा
पति का नाम: रामधन
मकान संख्या : 175/1
उम्र : 41 लिंग : महिला
फोटो उपलब्ध

513 AUY0429696
निर्वाचक का नाम : लतेल कुमार यादव
पिता का नाम: बाबु लाल यादव
मकान संख्या : 175/1
उम्र : 36 लिंग : पुरुष
फोटो उपलब्ध

514 AUY1222736
निर्वाचक का नाम : अरूण कुमार यादव
पिता का नाम: बाबूलाल यादव
मकान संख्या : 175/1
उम्र : 33 लिंग : पुरुष
फोटो उपलब्ध

515 AUY1853118
निर्वाचक का नाम : नेतराम यादव
पिता का नाम: रामप्रसाद यादव
मकान संख्या : 175/1
उम्र : 28 लिंग : पुरुष
फोटो उपलब्ध

516 AUY2072098
निर्वाचक का नाम : तामेश्वरी यादव
पिता का नाम: राम प्रसाद यादव
मकान संख्या : 175/1
उम्र : 26 लिंग : महिला
फोटो उपलब्ध

517 AUY1908961
निर्वाचक का नाम : दुर्गेश कुमार यादव
पिता का नाम: हर प्रसाद यादव
मकान संख्या : 175/1
उम्र : 25 लिंग : पुरुष
फोटो उपलब्ध

518 AUY2072106
निर्वाचक का नाम : पुष्पा कुमारी यादव
पिता का नाम: राम प्रसाद यादव
मकान संख्या : 175/1
उम्र : 25 लिंग : महिला
फोटो उपलब्ध

519 AUY2224285
निर्वाचक का नाम : तरुण यादव
पिता का नाम: रामधन यादव
मकान संख्या : 175/1
उम्र : 22 लिंग : पुरुष
फोटो उपलब्ध

520 AUY0429712
निर्वाचक का नाम : फुलटोरी केंवट
पति का नाम: परदेशी केंवट
मकान संख्या : 176
उम्र : 70 लिंग : महिला
फोटो उपलब्ध

521 AUY1636893
निर्वाचक का नाम : नीलकुमारी केंवट
पति का नाम: गंगा राम केंवट
मकान संख्या : 176
उम्र : 33 लिंग : महिला
फोटो उपलब्ध

522 AUY1222751
निर्वाचक का नाम : गंगाराम केंवट
पिता का नाम: परदेशी केंवट
मकान संख्या : 176
उम्र : 32 लिंग : पुरुष
फोटो उपलब्ध

523 FJH0407726
निर्वाचक का नाम : सीताराम
पिता का नाम: सुकलाल
मकान संख्या : 178
उम्र : 75 लिंग : पुरुष
फोटो उपलब्ध

524 AUY0429720
निर्वाचक का नाम : मनीबाई
पति का नाम: सीताराम
मकान संख्या : 178
उम्र : 70 लिंग : महिला
फोटो उपलब्ध

525 FJH0407395
निर्वाचक का नाम : रमेश यादव
पिता का नाम: सीतराम यादव
मकान संख्या : 178
उम्र : 43 लिंग : पुरुष
फोटो उपलब्ध

526 AUY0429738
निर्वाचक का नाम : कलेश कुमार यादव
पिता का नाम: सीताराम यादव
मकान संख्या : 178
उम्र : 40 लिंग : पुरुष
फोटो उपलब्ध

527 AUY0429746
निर्वाचक का नाम : सरोज
पति का नाम: रमेश
मकान संख्या : 178
उम्र : 38 लिंग : महिला
फोटो उपलब्ध

528 FJH0407403
निर्वाचक का नाम : प्रितम
पति का नाम: कलेश
मकान संख्या : 178
उम्र : 37 लिंग : महिला
फोटो उपलब्ध

529 AUY0429753
निर्वाचक का नाम : महेश यादव
पिता का नाम: सीताराम यादव
मकान संख्या : 178
उम्र : 35 लिंग : पुरुष
फोटो उपलब्ध

530 AUY0429795
निर्वाचक का नाम : भरत
पिता का नाम: गनेशराम
मकान संख्या : 180
उम्र : 49 लिंग : पुरुष
फोटो उपलब्ध

531 AUY0429803
निर्वाचक का नाम : धनबाई
पति का नाम: भरत
मकान संख्या : 180
उम्र : 44 लिंग : महिला
फोटो उपलब्ध

532 FJH0408237
निर्वाचक का नाम : ईश्वर प्रसाद यादव
पिता का नाम: गनेश यादव
मकान संख्या : 180
उम्र : 41 लिंग : पुरुष
फोटो उपलब्ध

533 AUY0429811
निर्वाचक का नाम : प्रमीला
पति का नाम: ईश्वर प्रसाद
मकान संख्या : 180
उम्र : 39 लिंग : महिला
फोटो उपलब्ध

534 AUY1741131
निर्वाचक का नाम : निर्मला यादव
पति का नाम: लखन लाल यादव
मकान संख्या : 180
उम्र : 33 लिंग : महिला
फोटो उपलब्ध

535 AUY2070639
निर्वाचक का नाम : सतीश कुमार यादव
पिता का नाम: लखन लाल यादव
मकान संख्या : 180
उम्र : 26 लिंग : पुरुष
फोटो उपलब्ध

536 AUY0429829
निर्वाचक का नाम : फत्तूराम
पिता का नाम: बोधराम
मकान संख्या : 181
उम्र : 70 लिंग : पुरुष
फोटो उपलब्ध

537 AUY0429837
निर्वाचक का नाम : रामबाई
पति का नाम: फत्तूराम
मकान संख्या : 181
उम्र : 65 लिंग : महिला
फोटो उपलब्ध

538 AUY1136753
निर्वाचक का नाम : घनशयाम
पिता का नाम: फत्तूराम
मकान संख्या : 181
उम्र : 37 लिंग : पुरुष
फोटो उपलब्ध

539 AUY1115278
निर्वाचक का नाम : जयराम यादव
पिता का नाम: फत्तुराम यादव
मकान संख्या : 181
उम्र : 35 लिंग : पुरुष
फोटो उपलब्ध

540 AUY1741149
निर्वाचक का नाम : आशा बाई यादव
पति का नाम: जयराम यादव
मकान संख्या : 181
उम्र : 31 लिंग : महिला
फोटो उपलब्ध

541 AUY1269604
निर्वाचक का नाम : रोशनी यादव
पति का नाम: रामकुमार यादव
मकान संख्या : 181/A
उम्र : 34 लिंग : महिला
फोटो उपलब्ध

542 AUY1269596
निर्वाचक का नाम : राजकूमार यादव
पिता का नाम: जगत रा म यादव
मकान संख्या : 181/a
उम्र : 33 लिंग : पुरुष
फोटो उपलब्ध

543 AUY0429845
निर्वाचक का नाम : केशव
पिता का नाम: झाडूराम
मकान संख्या : 182
उम्र : 55 लिंग : पुरुष
फोटो उपलब्ध

544 AUY0429852
निर्वाचक का नाम : तेरसबाई
पति का नाम: केशव
मकान संख्या : 182
उम्र : 52 लिंग : महिला
फोटो उपलब्ध

545 AUY1269448
निर्वाचक का नाम : अनिल कूमार
पिता का नाम: केशव प्रसाद कूमार
मकान संख्या : 182
उम्र : 33 लिंग : पुरुष
फोटो उपलब्ध

546 AUY1556885
निर्वाचक का नाम : अन्नू कश्यप
पति का नाम: अनिल कश्यप
मकान संख्या : 182
उम्र : 31 लिंग : महिला
फोटो उपलब्ध

547 AUY1741156
निर्वाचक का नाम : घनश्याम प्रसाद कश्यप
पति का नाम: केशव प्रसाद कश्यप
मकान संख्या : 182
उम्र : 29 लिंग : महिला
फोटो उपलब्ध

548 AUY1741164
निर्वाचक का नाम : घना राम कश्यप
पिता का नाम: केशव प्रसाद कश्यप
मकान संख्या : 182
उम्र : 29 लिंग : पुरुष
फोटो उपलब्ध

549 AUY1880533
निर्वाचक का नाम : पुनीता कश्यप
पति का नाम: घनश्याम प्रसाद कश्यप
मकान संख्या : 182
उम्र : 29 लिंग : महिला
फोटो उपलब्ध

550 AUY0429860
निर्वाचक का नाम : गंगासागर
पिता का नाम: भूषणलाल
मकान संख्या : 182/1
उम्र : 35 लिंग : पुरुष
फोटो उपलब्ध

551 AUY1269471
निर्वाचक का नाम : यशोदा कश्यप
पति का नाम: गगासागर कश्यप
मकान संख्या : 182/1
उम्र : 33 लिंग : महिला
फोटो उपलब्ध

552 AUY1556893
निर्वाचक का नाम : भरत लाल तिवारी
पिता का नाम: श्री रामचरण तिवारी
मकान संख्या : 183
उम्र : 54 लिंग : पुरुष
फोटो उपलब्ध

553 AUY1556901
निर्वाचक का नाम : ममता तिवारी
पति का नाम: भरत लाल तिवारी
मकान संख्या : 183
उम्र : 51 लिंग : महिला
फोटो उपलब्ध

554 AUY1793694
निर्वाचक का नाम : मोनल तिवारी
पिता का नाम: भरत लाल तिवारी
मकान संख्या : 183
उम्र : 29 लिंग : पुरुष
फोटो उपलब्ध

555 FJH0407999
निर्वाचक का नाम : गौरीबाई
पति का नाम: अर्जूर्न
मकान संख्या : 184
उम्र : 65 लिंग : महिला
फोटो उपलब्ध

556 AUY0429886
निर्वाचक का नाम : रामखिलावन
पिता का नाम: बोधीराम
मकान संख्या : 184
उम्र : 62 लिंग : पुरुष
फोटो उपलब्ध

557 AUY0429894
निर्वाचक का नाम : तेरसबाई
पति का नाम: रामखिलावन
मकान संख्या : 184
उम्र : 60 लिंग : महिला
फोटो उपलब्ध

558 FJH0407734
निर्वाचक का नाम : सुखसागर कश्यप
पिता का नाम: बोधीराम
मकान संख्या : 184
उम्र : 56 लिंग : पुरुष
फोटो उपलब्ध

559 FJH0407759
निर्वाचक का नाम : छोटेलाल
पिता का नाम: बोधीराम
मकान संख्या : 184
उम्र : 54 लिंग : पुरुष
फोटो उपलब्ध

560 FJH0407742
निर्वाचक का नाम : सोन बाई कश्यप
पति का नाम: सुखसागर
मकान संख्या : 184
उम्र : 54 लिंग : महिला
फोटो उपलब्ध

561 FJH0407536
निर्वाचक का नाम : छठबाई
पति का नाम: छोटेलाल
मकान संख्या : 184
उम्र : 52 लिंग : महिला
फोटो उपलब्ध

562 AUY0429951
निर्वाचक का नाम : बिहारीलाल कश्यप
पिता का नाम: माखन लाल
मकान संख्या : 184
उम्र : 49 लिंग : पुरुष
फोटो उपलब्ध

563 AUY0429969
निर्वाचक का नाम : दुखीनबाई कश्यप
पति का नाम: बिहारीलाल
मकान संख्या : 184
उम्र : 47 लिंग : महिला
फोटो उपलब्ध

564 AUY0429902
निर्वाचक का नाम : भुनेशवर
पिता का नाम: रामखिलावन
मकान संख्या : 184
उम्र : 42 लिंग : पुरुष
फोटो उपलब्ध

565 AUY0429910
निर्वाचक का नाम : धूरबाई
पति का नाम: भुनेशवर
मकान संख्या : 184
उम्र : 40 लिंग : महिला
फोटो उपलब्ध

566 AUY0429936
निर्वाचक का नाम : उमाशंकर
पिता का नाम: रामखिलावन
मकान संख्या : 184
उम्र : 38 लिंग : पुरुष
फोटो उपलब्ध

567 AUY2008308
निर्वाचक का नाम : सुकृता कश्यप
पति का नाम: उमाशंकर कश्यप
मकान संख्या : 184
उम्र : 36 लिंग : महिला
फोटो उपलब्ध

568 AUY0499210
निर्वाचक का नाम : महेश कुमार कश्यप
पिता का नाम: रामखिलावन कश्यप
मकान संख्या : 184
उम्र : 36 लिंग : पुरुष
फोटो उपलब्ध

569 AUY0429944
निर्वाचक का नाम : सरोजनी कश्यप
पति का नाम: दिनेश कुमार
मकान संख्या : 184
उम्र : 35 लिंग : महिला
फोटो उपलब्ध

570 AUY0429928
निर्वाचक का नाम : दिनेश कश्यप
पिता का नाम: सुखसागर
मकान संख्या : 184
उम्र : 35 लिंग : पुरुष
फोटो उपलब्ध

571 AUY1222769
निर्वाचक का नाम : कमलेश कुमार कश्यप
पिता का नाम: सुखसागर कश्यप कश्यप
मकान संख्या : 184
उम्र : 34 लिंग : पुरुष
फोटो उपलब्ध

572 AUY1431790
निर्वाचक का नाम : केवरा बाई कश्यप
पति का नाम: महेश कश्यप
मकान संख्या : 184
उम्र : 33 लिंग : महिला
फोटो उपलब्ध

573 AUY1556919
निर्वाचक का नाम : नरेश कुमार कश्यप
पिता का नाम: सुखसागर कश्यप
मकान संख्या : 184
उम्र : 32 लिंग : पुरुष
फोटो उपलब्ध

574 AUY2070761
निर्वाचक का नाम : नीतु कुमारी
पति का नाम: कमलेश कुमार काश्यप
मकान संख्या : 184
उम्र : 31 लिंग : महिला
फोटो उपलब्ध

575 AUY1853175
निर्वाचक का नाम : जगदीस कश्यप
पिता का नाम: छोटेलाल कश्यप
मकान संख्या : 184
उम्र : 30 लिंग : पुरुष
फोटो उपलब्ध

576 AUY2070720
निर्वाचक का नाम : सिन्धुलता
पति का नाम: नरेश कश्यप
मकान संख्या : 184
उम्र : 28 लिंग : महिला
फोटो उपलब्ध

577 AUY2314110
निर्वाचक का नाम : जगन्नाथ कश्यप
पिता का नाम: छोटेलाल कश्यप
मकान संख्या : 184
उम्र : 24 लिंग : पुरुष
फोटो उपलब्ध

578 AUY0429977
निर्वाचक का नाम : जिवराखन
पिता का नाम: झामू
मकान संख्या : 185
उम्र : 65 लिंग : पुरुष
फोटो उपलब्ध

579 AUY0429985
निर्वाचक का नाम : रामबाई कश्यप
पति का नाम: जिवराखन
मकान संख्या : 185
उम्र : 61 लिंग : महिला
फोटो उपलब्ध

580 AUY0429993
निर्वाचक का नाम : सीताराम
पिता का नाम: जिवराखन
मकान संख्या : 185
उम्र : 41 लिंग : पुरुष
फोटो उपलब्ध

581 AUY0430009
निर्वाचक का नाम : सरोजनी
पति का नाम: सीताराम
मकान संख्या : 185
उम्र : 39 लिंग : महिला
फोटो उपलब्ध

582 AUY0430025
निर्वाचक का नाम : गोरेलाल
पिता का नाम: समारुराम
मकान संख्या : 186
उम्र : 60 लिंग : पुरुष
फोटो उपलब्ध

583 AUY0430033
निर्वाचक का नाम : रथबाई
पति का नाम: गोरेलाल
मकान संख्या : 186
उम्र : 57 लिंग : महिला
फोटो उपलब्ध

584 AUY0430363
निर्वाचक का नाम : राजू कश्यप
पिता का नाम: गोरेलाल कश्यप
मकान संख्या : 186
उम्र : 40 लिंग : पुरुष
फोटो उपलब्ध

585 AUY0430371
निर्वाचक का नाम : नगेश्वरी बाई कश्यप
पति का नाम: राजू कश्यप
मकान संख्या : 186
उम्र : 38 लिंग : महिला
फोटो उपलब्ध

586 AUY1636901
निर्वाचक का नाम : सोनू कश्यप
पिता का नाम: गोरेलाल कश्यप
मकान संख्या : 186
उम्र : 33 लिंग : पुरुष
फोटो उपलब्ध

587 AUY1636919
निर्वाचक का नाम : लक्ष्मीनबाई कश्यप
पति का नाम: सोनू कश्यप
मकान संख्या : 186
उम्र : 33 लिंग : महिला
फोटो उपलब्ध

588 AUY2452852
निर्वाचक का नाम : अजय कुमार
पिता का नाम: राजू कुमार
मकान संख्या : 186
उम्र : 20 लिंग : पुरुष
फोटो उपलब्ध

589 AUY0430058
निर्वाचक का नाम : राखीराम
पिता का नाम: शिवसिंह
मकान संख्या : 187
उम्र : 65 लिंग : पुरुष
फोटो उपलब्ध

590 AUY0430066
निर्वाचक का नाम : राजकुमारी
पति का नाम: राखीराम
मकान संख्या : 187
उम्र : 62 लिंग : महिला
फोटो उपलब्ध

591 AUY0430074
निर्वाचक का नाम : साखीराम
पिता का नाम: शिवसिंह
मकान संख्या : 187
उम्र : 59 लिंग : पुरुष
फोटो उपलब्ध

592 AUY0430082
निर्वाचक का नाम : किसनबाई
पति का नाम: साखीराम
मकान संख्या : 187
उम्र : 58 लिंग : महिला
फोटो उपलब्ध

593 AUY0430090
निर्वाचक का नाम : दिलहरन
पिता का नाम: राखीराम
मकान संख्या : 187
उम्र : 52 लिंग : पुरुष
फोटो उपलब्ध

594 AUY0430108
निर्वाचक का नाम : शांतिबाई
पति का नाम: दिलहरन
मकान संख्या : 187
उम्र : 51 लिंग : महिला
फोटो उपलब्ध

595 AUY0430116
निर्वाचक का नाम : मनहरण
पिता का नाम: राखीराम
मकान संख्या : 187
उम्र : 44 लिंग : पुरुष
फोटो उपलब्ध

596 AUY0430124
निर्वाचक का नाम : धनबाई
पति का नाम: मनहरण
मकान संख्या : 187
उम्र : 43 लिंग : महिला
फोटो उपलब्ध

597 AUY0430132
निर्वाचक का नाम : दिलचंद
पिता का नाम: राखीराम
मकान संख्या : 187
उम्र : 41 लिंग : पुरुष
फोटो उपलब्ध

598 AUY0430140
निर्वाचक का नाम : फूलबाई
पति का नाम: दिलचंद
मकान संख्या : 187
उम्र : 40 लिंग : महिला
फोटो उपलब्ध

599 AUY0335885
निर्वाचक का नाम : दिलेश्वरी यादव
पति का नाम: फूलचंद यादव
मकान संख्या : 187
उम्र : 38 लिंग : महिला
फोटो उपलब्ध

600 FJH0407288
निर्वाचक का नाम : रूपचंद यादव
पिता का नाम: राखीराम यादव
मकान संख्या : 187
उम्र : 38 लिंग : पुरुष
फोटो उपलब्ध

601 AUY0335679
निर्वाचक का नाम : दुर्गेश्वरी यादव
पति का नाम: रूपचंद यादव
मकान संख्या : 187
उम्र : 36 लिंग : महिला
फोटो उपलब्ध

602 AUY1793710
निर्वाचक का नाम : ज्योति यादव
पति का नाम: नोबल यादव
मकान संख्या : 187
उम्र : 32 लिंग : महिला
फोटो उपलब्ध

603 AUY2299998
निर्वाचक का नाम : विनय कुमार यादव
पिता का नाम: दिलहरण यादव
मकान संख्या : 187
उम्र : 24 लिंग : पुरुष
फोटो उपलब्ध

604 AUY2579456
निर्वाचक का नाम : शिवकुमारी यादव
पति का नाम: विनय कुमार
मकान संख्या : 187
उम्र : 24 लिंग : महिला
फोटो उपलब्ध

605 AUY2301158
निर्वाचक का नाम : राहुल कुमार यादव
पिता का नाम: दिलचंद यादव
मकान संख्या : 187
उम्र : 22 लिंग : पुरुष
फोटो उपलब्ध

606 AUY2303790
निर्वाचक का नाम : राजेश्वर यादव
पिता का नाम: मनहरण यादव
मकान संख्या : 187
उम्र : 21 लिंग : पुरुष
फोटो उपलब्ध

607 AUY2309383
निर्वाचक का नाम : पूजा यादव
पिता का नाम: रूपचंद यादव
मकान संख्या : 187
उम्र : 20 लिंग : महिला
फोटो उपलब्ध

608 AUY2356236
निर्वाचक का नाम : कपिल कुमार यादव
पिता का नाम: दिलचंद यादव
मकान संख्या : 187
उम्र : 20 लिंग : पुरुष
फोटो उपलब्ध

609 AUY0430165
निर्वाचक का नाम : बृन्दाबाई
पति का नाम: पत्तराम
मकान संख्या : 188
उम्र : 67 लिंग : महिला
फोटो उपलब्ध

610 AUY0335687
निर्वाचक का नाम : परस कंवर
पिता का नाम: पंतराम कंवर
मकान संख्या : 188
उम्र : 38 लिंग : पुरुष
फोटो उपलब्ध

611 AUY0335695
निर्वाचक का नाम : पीलीबाई कंवर
पति का नाम: परस कंवर
मकान संख्या : 188
उम्र : 36 लिंग : महिला
फोटो उपलब्ध

612 AUY0430173
निर्वाचक का नाम : गौरीशंकर
पिता का नाम: भूषण
मकान संख्या : 188/1
उम्र : 59 लिंग : पुरुष
फोटो उपलब्ध

613 AUY0430207
निर्वाचक का नाम : गोदाबाई
पति का नाम: श्रीराम
मकान संख्या : 189
उम्र : 60 लिंग : महिला
फोटो उपलब्ध

614 AUY1556927
निर्वाचक का नाम : ओमप्रकाश यादव
पिता का नाम: श्रीराम यादव
मकान संख्या : 189
उम्र : 37 लिंग : पुरुष
फोटो उपलब्ध

615 AUY1556935
निर्वाचक का नाम : गोविंद यादव
पिता का नाम: कन्हैया यादव
मकान संख्या : 189
उम्र : 33 लिंग : पुरुष
फोटो उपलब्ध

616 AUY2072049
निर्वाचक का नाम : लक्ष्मीन यादव
पति का नाम: ओमप्रकाश यादव
मकान संख्या : 189
उम्र : 28 लिंग : महिला
फोटो उपलब्ध

617 AUY2367704
निर्वाचक का नाम : प्रिया कुमारी यादव
अन्य: ओमप्रकाश यादव
मकान संख्या : 189
उम्र : 20 लिंग : महिला
फोटो उपलब्ध

618 AUY2164465
निर्वाचक का नाम : गोविंद यादव
पिता का नाम: कन्हैया यादव
मकान संख्या : 189/ख
उम्र : 30 लिंग : पुरुष
फोटो उपलब्ध

619 AUY2162857
निर्वाचक का नाम : गनेशी यादव
पति का नाम: गोविंद यादव
मकान संख्या : 189/ख
उम्र : 25 लिंग : महिला
फोटो उपलब्ध

620 FJH0407510
निर्वाचक का नाम : कन्हैया
पिता का नाम: दशाराम
मकान संख्या : 189ख
उम्र : 60 लिंग : पुरुष
फोटो उपलब्ध

621 FJH0407676
निर्वाचक का नाम : सावित्री
पति का नाम: कन्हैया
मकान संख्या : 189ख
उम्र : 57 लिंग : महिला
फोटो उपलब्ध

622 AUY1431808
निर्वाचक का नाम : रम्हैया
पिता का नाम: दशाराम
मकान संख्या : 189क
उम्र : 52 लिंग : पुरुष
फोटो उपलब्ध

623 FJH0407478
निर्वाचक का नाम : केशरप्रसाद
पिता का नाम: सुधाराम
मकान संख्या : 190
उम्र : 43 लिंग : पुरुष
फोटो उपलब्ध

624 AUY0430215
निर्वाचक का नाम : सुक्रीताबाई कश्यप
पति का नाम: केशरप्रसाद कश्यप
मकान संख्या : 190
उम्र : 40 लिंग : महिला
फोटो उपलब्ध

625 AUY0430223
निर्वाचक का नाम : रेशमलाल
पिता का नाम: सुधाराम
मकान संख्या : 190/1
उम्र : 65 लिंग : पुरुष
फोटो उपलब्ध

626 AUY0430249
निर्वाचक का नाम : नारायण
पिता का नाम: रेशमलाल
मकान संख्या : 190/1
उम्र : 49 लिंग : पुरुष
फोटो उपलब्ध

627 AUY0430256
निर्वाचक का नाम : सुशीलाबाई
पति का नाम: नारायणप्रसाद
मकान संख्या : 190/1
उम्र : 42 लिंग : महिला
फोटो उपलब्ध

628 FJH0408096
निर्वाचक का नाम : मोतीलाल कश्यप
पिता का नाम: रेशम लाल कश्यप
मकान संख्या : 190/1
उम्र : 39 लिंग : पुरुष
फोटो उपलब्ध

629 AUY0430272
निर्वाचक का नाम : नंदनीबाई
पति का नाम: मोतीलाल
मकान संख्या : 190/1
उम्र : 39 लिंग : महिला
फोटो उपलब्ध

630 AUY0430280
निर्वाचक का नाम : गोपाल
पिता का नाम: रेशमलाल
मकान संख्या : 190/1
उम्र : 39 लिंग : पुरुष
फोटो उपलब्ध

631 AUY0430298
निर्वाचक का नाम : त्रिवेणीबाई
पति का नाम: हीरालाल
मकान संख्या : 190/1
उम्र : 38 लिंग : महिला
फोटो उपलब्ध

632 AUY0430306
निर्वाचक का नाम : श्यामबाई कश्यप
पति का नाम: गोपाल
मकान संख्या : 190/1
उम्र : 36 लिंग : महिला
फोटो उपलब्ध

633 AUY2247500
निर्वाचक का नाम : घनश्याम कश्यप
अन्य: हीरालाल कश्यप
मकान संख्या : 190/1
उम्र : 21 लिंग : पुरुष
फोटो उपलब्ध

634 FJH0408013
निर्वाचक का नाम : खेलकुमार
पिता का नाम: सुधाराम
मकान संख्या : 190/2
उम्र : 56 लिंग : पुरुष
फोटो उपलब्ध

635 FJH0407932
निर्वाचक का नाम : बबिताबाई
पति का नाम: खेलकुमार
मकान संख्या : 190/2
उम्र : 53 लिंग : महिला
फोटो उपलब्ध

636 FJH0408047
निर्वाचक का नाम : दिलीपकुमार
पिता का नाम: मनहरनलाल
मकान संख्या : 191
उम्र : 57 लिंग : पुरुष
फोटो उपलब्ध

637 FJH0408054
निर्वाचक का नाम : रामबाई
पति का नाम: दिलीपकुमार
मकान संख्या : 191
उम्र : 55 लिंग : महिला
फोटो उपलब्ध

638 FJH0408070
निर्वाचक का नाम : शिवकुमार
पिता का नाम: मनहरनलाल
मकान संख्या : 191
उम्र : 52 लिंग : पुरुष
फोटो उपलब्ध

639 AUY0430314
निर्वाचक का नाम : सावित्रीबाई
पति का नाम: शिवकुमार
मकान संख्या : 191
उम्र : 49 लिंग : महिला
फोटो उपलब्ध

640 AUY1115294
निर्वाचक का नाम : चंद्रप्रकाश कश्यप
पिता का नाम: दिलीप कुमार कश्यप
मकान संख्या : 191
उम्र : 39 लिंग : पुरुष
फोटो उपलब्ध

641 FJH0407205
निर्वाचक का नाम : लेश्वरप्रसाद कश्यप
पिता का नाम: दिलीप कुमार कश्यप
मकान संख्या : 191
उम्र : 39 लिंग : पुरुष
फोटो उपलब्ध

642 AUY0335711
निर्वाचक का नाम : लीलाधर कश्यप
पिता का नाम: दिलीप कुमार कश्यप
मकान संख्या : 191
उम्र : 37 लिंग : पुरुष
फोटो उपलब्ध

643 AUY0335703
निर्वाचक का नाम : कलिन्द्रीबाई कश्यप
पति का नाम: लेश्वर प्रसाद कश्यप
मकान संख्या : 191
उम्र : 37 लिंग : महिला
फोटो उपलब्ध

644 AUY1115302
निर्वाचक का नाम : प्रियंका कश्यप
पति का नाम: चंद्रप्रकाश कश्यप
मकान संख्या : 191
उम्र : 36 लिंग : महिला
फोटो उपलब्ध

645 AUY1556950
निर्वाचक का नाम : राजमती कश्यप
पति का नाम: लीलाधर कश्यप
मकान संख्या : 191
उम्र : 33 लिंग : महिला
फोटो उपलब्ध

646 AUY1556943
निर्वाचक का नाम : सुनील कश्यप
पिता का नाम: रामकुमार कश्यप
मकान संख्या : 191
उम्र : 33 लिंग : पुरुष
फोटो उपलब्ध

647 AUY1556968
निर्वाचक का नाम : शेखर लाल कश्यप
पिता का नाम: शिव कुमार कश्यप
मकान संख्या : 191
उम्र : 32 लिंग : पुरुष
फोटो उपलब्ध

648 AUY2189488
निर्वाचक का नाम : उमा कुमारी कश्यप
पति का नाम: राकेश कुमार कश्यप
मकान संख्या : 191
उम्र : 30 लिंग : महिला
फोटो उपलब्ध

649 AUY1793728
निर्वाचक का नाम : सुखमनी कश्यप
पति का नाम: शेखर लाल कश्यप
मकान संख्या : 191
उम्र : 29 लिंग : महिला
फोटो उपलब्ध

650 AUY1927144
निर्वाचक का नाम : राकेश कुमार कश्यप
पिता का नाम: शिव कुमार
मकान संख्या : 191
उम्र : 27 लिंग : पुरुष
फोटो उपलब्ध

651 AUY1927169
निर्वाचक का नाम : टिकेश कुमार
पिता का नाम: शिव कुमार
मकान संख्या : 191
उम्र : 26 लिंग : पुरुष
फोटो उपलब्ध

652 AUY2302271
निर्वाचक का नाम : परमेश्वरी कश्यप
पति का नाम: टिकेश कुमार
मकान संख्या : 191
उम्र : 21 लिंग : महिला
फोटो उपलब्ध

653 AUY2367712
निर्वाचक का नाम : कमल किशोर कश्यप
पिता का नाम: चन्द्रप्रकाश कश्यप
मकान संख्या : 191
उम्र : 20 लिंग : पुरुष
फोटो उपलब्ध

654 AUY1115286
निर्वाचक का नाम : रामकुमार कश्यप
पिता का नाम: मनहरनलाल
मकान संख्या : 191 वार्ड नं. 10
उम्र : 57 लिंग : पुरुष
फोटो उपलब्ध

655 FJH0408062
निर्वाचक का नाम : अंगना बाई कश्यप
पति का नाम: रामकुमार
मकान संख्या : 191, वार्ड नं.10
उम्र : 55 लिंग : महिला
फोटो उपलब्ध

656 AUY1880541
निर्वाचक का नाम : पार्वती कश्यप
पति का नाम: सुनील कश्यप
मकान संख्या : 191, वार्ड नं. 10
उम्र : 28 लिंग : महिला
फोटो उपलब्ध

657 AUY0430348
निर्वाचक का नाम : हरनारायण
पिता का नाम: मनसुखवा
मकान संख्या : 193
उम्र : 50 लिंग : पुरुष
फोटो उपलब्ध

658 AUY0430355
निर्वाचक का नाम : कोशिल्याबाई
पति का नाम: हरनारायण
मकान संख्या : 193
उम्र : 48 लिंग : महिला
फोटो उपलब्ध

659 AUY1636927
निर्वाचक का नाम : देवेन्द्र कश्यप
पिता का नाम: हरनारायण कौशिक
मकान संख्या : 193
उम्र : 30 लिंग : पुरुष
फोटो उपलब्ध

660 AUY1793736
निर्वाचक का नाम : महेंद्र कुमार कौशिक
पिता का नाम: हरनारायण कौशिक
मकान संख्या : 193
उम्र : 29 लिंग : पुरुष
फोटो उपलब्ध

661 AUY2452886
निर्वाचक का नाम : अनुसूईया कश्यप
पति का नाम: महेन्द्र कश्यप
मकान संख्या : 193
उम्र : 28 लिंग : महिला
फोटो उपलब्ध

662 AUY2423044
निर्वाचक का नाम : आरती कश्यप
पति का नाम: देवेन्द्र कश्यप
मकान संख्या : 193
उम्र : 25 लिंग : महिला
फोटो उपलब्ध

663 AUY2505915
निर्वाचक का नाम : चित्ररेखा कश्यप
पति का नाम: धनाराम कश्यप
मकान संख्या : म.नं. 182
उम्र : 29 लिंग : महिला
फोटो उपलब्ध

664 AUY1330802
निर्वाचक का नाम : जगतूराम यादव
पिता का नाम: बोधराम यादव
मकान संख्या : १८१/क
उम्र : 53 लिंग : पुरुष
फोटो उपलब्ध

665 AUY0335737
निर्वाचक का नाम : रामनारायण
पिता का नाम: मनसुखवा
मकान संख्या : 194
उम्र : 42 लिंग : पुरुष
फोटो उपलब्ध

666 AUY0335752
निर्वाचक का नाम : महेत्रीन
पति का नाम: मुकुराम
मकान संख्या : 194/1
उम्र : 59 लिंग : महिला
फोटो उपलब्ध

667 AUY0335810
निर्वाचक का नाम : जगदीश प्रसाद कश्यप
पिता का नाम: मुकूराम कश्यप
मकान संख्या : 194/1
उम्र : 40 लिंग : पुरुष
फोटो उपलब्ध

668 AUY1793744
निर्वाचक का नाम : संतोषी कश्यप
पति का नाम: जगदीश प्रसाद कश्यप
मकान संख्या : 194/1
उम्र : 31 लिंग : महिला
फोटो उपलब्ध

669 AUY0335778
निर्वाचक का नाम : बालाराम
पिता का नाम: गनेशराम
मकान संख्या : 195
उम्र : 66 लिंग : पुरुष
फोटो उपलब्ध

670 AUY0335786
निर्वाचक का नाम : अमृकाबाई
पति का नाम: बालाराम
मकान संख्या : 195
उम्र : 64 लिंग : महिला
फोटो उपलब्ध

671 FJH0408021
निर्वाचक का नाम : प्रेमबाई
पति का नाम: रामलाल
मकान संख्या : 195
उम्र : 56 लिंग : महिला
फोटो उपलब्ध

672 FJH0407783
निर्वाचक का नाम : राजकुमारी
पति का नाम: शिवनारायण
मकान संख्या : 195
उम्र : 42 लिंग : महिला
फोटो उपलब्ध

673 FJH0407791
निर्वाचक का नाम : शिवनाथ
पिता का नाम: बालाराम
मकान संख्या : 195
उम्र : 42 लिंग : पुरुष
फोटो उपलब्ध

674 FJH0407809
निर्वाचक का नाम : सुनीता
पति का नाम: शिवनाथ
मकान संख्या : 195
उम्र : 40 लिंग : महिला
फोटो उपलब्ध

675 AUY0335836
निर्वाचक का नाम : विश्वनाथ कश्यप
पिता का नाम: बालाराम कश्यप
मकान संख्या : 195
उम्र : 36 लिंग : पुरुष
फोटो उपलब्ध

676 AUY1269513
निर्वाचक का नाम : कृष्णाकूमार कश्यप
पिता का नाम: रामलाल कश्यप
मकान संख्या : 195
उम्र : 34 लिंग : पुरुष
फोटो उपलब्ध

677 AUY1269521
निर्वाचक का नाम : कमलेश्वरी कश्यप
पति का नाम: कृष्णा कूमार कश्यप
मकान संख्या : 195
उम्र : 33 लिंग : महिला
फोटो उपलब्ध

678 AUY1269497
निर्वाचक का नाम : दुखनी कश्यप
पति का नाम: योगेश कश्यप
मकान संख्या : 195
उम्र : 32 लिंग : महिला
फोटो उपलब्ध

679 AUY1269539
निर्वाचक का नाम : योगेश कूमार
पिता का नाम: बालारातम कूमार
मकान संख्या : 195
उम्र : 32 लिंग : पुरुष
फोटो उपलब्ध

680 AUY1269505
निर्वाचक का नाम : राजकुमारी कश्यप
पति का नाम: विश्वनाथ कश्यप
मकान संख्या : 195
उम्र : 31 लिंग : महिला
फोटो उपलब्ध

681 AUY2154961
निर्वाचक का नाम : त्रिपती कश्यप
पति का नाम: संजू कुमार
मकान संख्या : 195
उम्र : 30 लिंग : महिला
फोटो उपलब्ध

682 AUY2154979
निर्वाचक का नाम : संजू कुमार कश्यप
पिता का नाम: शिवनारायण कश्यप
मकान संख्या : 195
उम्र : 29 लिंग : पुरुष
फोटो उपलब्ध

683 AUY2154995
निर्वाचक का नाम : विक्की कश्यप
पिता का नाम: शिवनाथ कश्यप
मकान संख्या : 195
उम्र : 25 लिंग : पुरुष
फोटो उपलब्ध

684 AUY2154987
निर्वाचक का नाम : विक्रम कश्यप
पिता का नाम: शिवनाथ कश्यप
मकान संख्या : 195
उम्र : 23 लिंग : पुरुष
फोटो उपलब्ध

685 AUY2301174
निर्वाचक का नाम : रंजीत कुमार कश्यप
पिता का नाम: शिवनारायण
मकान संख्या : 195
उम्र : 22 लिंग : पुरुष
फोटो उपलब्ध

686 FJH0407825
निर्वाचक का नाम : नकछेड
पिता का नाम: चकेशर
मकान संख्या : 196
उम्र : 58 लिंग : पुरुष
फोटो उपलब्ध

687 FJH0407924
निर्वाचक का नाम : देवकीबाई
पति का नाम: नकछेड
मकान संख्या : 196
उम्र : 54 लिंग : महिला
फोटो उपलब्ध

688 AUY0432419
निर्वाचक का नाम : गंगाबाई कश्यप
पति का नाम: जयकुमार कश्यप
मकान संख्या : 196
उम्र : 36 लिंग : महिला
फोटो उपलब्ध

689 AUY1741172
निर्वाचक का नाम : दम्यंति बाई कश्यप
पति का नाम: विनोद कुमार कश्यप
मकान संख्या : 196
उम्र : 35 लिंग : महिला
फोटो उपलब्ध

690 AUY1269547
निर्वाचक का नाम : रमेश कूमार कश्यप
पिता का नाम: रामलाल कश्यप
मकान संख्या : 198
उम्र : 53 लिंग : पुरुष
फोटो उपलब्ध

691 FJH0407502
निर्वाचक का नाम : कौशलप्रसाद
पिता का नाम: बरातूराम
मकान संख्या : 198
उम्र : 52 लिंग : पुरुष
फोटो उपलब्ध

692 FJH0407601
निर्वाचक का नाम : हरकुंवर
पति का नाम: कौशलप्रसाद
मकान संख्या : 198
उम्र : 50 लिंग : महिला
फोटो उपलब्ध

693 AUY1269554
निर्वाचक का नाम : मधूरा कश्यप
पति का नाम: रमेश कूमार कश्यप
मकान संख्या : 198
उम्र : 48 लिंग : महिला
फोटो उपलब्ध

694 AUY1431840
निर्वाचक का नाम : विष्णु प्रसाद कश्यप
पिता का नाम: बरातूराम कश्यप
मकान संख्या : 198
उम्र : 37 लिंग : पुरुष
फोटो उपलब्ध

695 AUY1115310
निर्वाचक का नाम : सुनिता कश्यप
पति का नाम: विष्णु प्रसाद कश्यप
मकान संख्या : 198
उम्र : 35 लिंग : महिला
फोटो उपलब्ध

696 AUY2155000
निर्वाचक का नाम : ठाकूर प्रसाद कश्यप
पिता का नाम: कौशल प्रसाद कश्यप
मकान संख्या : 198
उम्र : 26 लिंग : पुरुष
फोटो उपलब्ध

697 AUY2155034
निर्वाचक का नाम : राहुल कश्यप
पिता का नाम: रमेश कश्यप
मकान संख्या : 198
उम्र : 25 लिंग : पुरुष
फोटो उपलब्ध

698 AUY2155026
निर्वाचक का नाम : नीरज कुमार कश्यप
पिता का नाम: कौशलप्रसाद कश्यप
मकान संख्या : 198
उम्र : 23 लिंग : पुरुष
फोटो उपलब्ध

699 FJH0407544
निर्वाचक का नाम : सुखसागर
पिता का नाम: लम्बोदर
मकान संख्या : 200
उम्र : 50 लिंग : पुरुष
फोटो उपलब्ध

700 FJH0407551
निर्वाचक का नाम : सरीताकुमारी
पति का नाम: सुखसागर
मकान संख्या : 200
उम्र : 48 लिंग : महिला
फोटो उपलब्ध

701 AUY1853167
निर्वाचक का नाम : जयकिशन यादव
पिता का नाम: सुखसागर यादव
मकान संख्या : 200
उम्र : 28 लिंग : पुरुष
फोटो उपलब्ध

702 AUY1115336
निर्वाचक का नाम : कूंजमती
पति का नाम: कार्तिक राम
मकान संख्या : 202
उम्र : 73 लिंग : महिला
फोटो उपलब्ध

703 AUY1793751
निर्वाचक का नाम : साधना यादव
पति का नाम: सरजू यादव
मकान संख्या : 202
उम्र : 31 लिंग : महिला
फोटो उपलब्ध

704 AUY1636935
निर्वाचक का नाम : सरजू यादव
पिता का नाम: कार्तिकराम यादव
मकान संख्या : 202
उम्र : 30 लिंग : पुरुष
फोटो उपलब्ध

705 AUY0432450
निर्वाचक का नाम : तिहारुराम
पिता का नाम: घासीराम
मकान संख्या : 203
उम्र : 58 लिंग : पुरुष
फोटो उपलब्ध

706 AUY0432468
निर्वाचक का नाम : कुसुम बाई यादव
पति का नाम: तिहारू राम यादव
मकान संख्या : 203
उम्र : 55 लिंग : महिला
फोटो उपलब्ध

707 AUY1354414
निर्वाचक का नाम : संदीप यादव
पिता का नाम: तिहारु यादव
मकान संख्या : 203
उम्र : 36 लिंग : पुरुष
फोटो उपलब्ध

708 AUY1741180
निर्वाचक का नाम : आशुतोष कुमार यादव
पिता का नाम: तिहारू राम यादव
मकान संख्या : 203
उम्र : 29 लिंग : पुरुष
फोटो उपलब्ध

709 AUY0432476
निर्वाचक का नाम : देवमती
पति का नाम: घासीराम
मकान संख्या : 203/1
उम्र : 78 लिंग : महिला
फोटो उपलब्ध

710 AUY0432484
निर्वाचक का नाम : मनोजकुमार
पिता का नाम: घासीराम
मकान संख्या : 203/1
उम्र : 48 लिंग : पुरुष
फोटो उपलब्ध

711 AUY1431949
निर्वाचक का नाम : मधु यादव
पति का नाम: मनोज कुमार यादव
मकान संख्या : 203/1
उम्र : 35 लिंग : महिला
फोटो उपलब्ध

712 AUY2227585
निर्वाचक का नाम : निशा यादव
पिता का नाम: मनोज कुमार यादव
मकान संख्या : 203/1
उम्र : 22 लिंग : महिला
फोटो उपलब्ध

713 AUY2559029
निर्वाचक का नाम : नेहा यादव
पिता का नाम: मनोज कुमार यादव
मकान संख्या : 203/1
उम्र : 22 लिंग : महिला
फोटो उपलब्ध

714 AUY1636943
निर्वाचक का नाम : गरहन केंवट
पिता का नाम: ननकीराम केंवट
मकान संख्या : 204
उम्र : 59 लिंग : पुरुष
फोटो उपलब्ध

715 AUY1636950
निर्वाचक का नाम : लक्ष्मीनबाई केंवट
पति का नाम: गरहन केंवट
मकान संख्या : 204
उम्र : 57 लिंग : महिला
फोटो उपलब्ध

716 FJH0407874
निर्वाचक का नाम : भूखीनबाई
पति का नाम: फुलसिंह
मकान संख्या : 206
उम्र : 76 लिंग : महिला
फोटो उपलब्ध

717 FJH0407882
निर्वाचक का नाम : खोलबहरा
पिता का नाम: फूलसिंह
मकान संख्या : 206
उम्र : 40 लिंग : पुरुष
फोटो उपलब्ध

718 AUY0432401
निर्वाचक का नाम : धनबाई
पति का नाम: खोलबहरा
मकान संख्या : 206
उम्र : 38 लिंग : महिला
फोटो उपलब्ध

719 AUY1731744
निर्वाचक का नाम : दुरपती बाइ केवट
पति का नाम: बसंत केवट
मकान संख्या : 206
उम्र : 33 लिंग : महिला
फोटो उपलब्ध

720 AUY1431865
निर्वाचक का नाम : अमृतबाई
पति का नाम: गोरेलाल
मकान संख्या : 206/1
उम्र : 55 लिंग : महिला
फोटो उपलब्ध

721 AUY1115344
निर्वाचक का नाम : डाक्टरप्रसाद
पिता का नाम: पनबुड़ी
मकान संख्या : 206/1
उम्र : 49 लिंग : पुरुष
फोटो उपलब्ध

722 AUY1556711
निर्वाचक का नाम : पांचो बाई केंवट
पति का नाम: डाक्टर प्रसाद केंवट
मकान संख्या : 206/1
उम्र : 49 लिंग : महिला
फोटो उपलब्ध

723 AUY1431873
निर्वाचक का नाम : बंसत कुमार
पिता का नाम: गोरेलाल
मकान संख्या : 206/1
उम्र : 34 लिंग : पुरुष
फोटो उपलब्ध

724 AUY2251346
निर्वाचक का नाम : जितेंद्र कुमार केंवट
पिता का नाम: गोरे लाल केंवट
मकान संख्या : 206/1
उम्र : 26 लिंग : पुरुष
फोटो उपलब्ध

725 AUY1431899
निर्वाचक का नाम : केवराबाई
पति का नाम: नारायणप्राद
मकान संख्या : 206क
उम्र : 48 लिंग : महिला
फोटो उपलब्ध

726 FJH0407569
निर्वाचक का नाम : नीराबाई
पति का नाम: बेनीराम
मकान संख्या : 209
उम्र : 72 लिंग : महिला
फोटो उपलब्ध

727 FJH0407577
निर्वाचक का नाम : बिन्दु केंवट
पिता का नाम: बेनीराम
मकान संख्या : 209
उम्र : 51 लिंग : पुरुष
फोटो उपलब्ध

728 FJH0407585
निर्वाचक का नाम : गिरजाबाई
पति का नाम: बिन्दु
मकान संख्या : 209
उम्र : 50 लिंग : महिला
फोटो उपलब्ध

729 AUY1115351
निर्वाचक का नाम : चंदन प्रसाद केवट
पिता का नाम: बेनीराम
मकान संख्या : 209
उम्र : 49 लिंग : पुरुष
फोटो उपलब्ध

730 FJH0407387
निर्वाचक का नाम : चद्रिकाबाई केंवट
पति का नाम: बेनीराम केंवट
मकान संख्या : 209
उम्र : 44 लिंग : महिला
फोटो उपलब्ध

731 AUY0432369
निर्वाचक का नाम : रंजनप्रसाद
पिता का नाम: बेनीराम
मकान संख्या : 209
उम्र : 42 लिंग : पुरुष
फोटो उपलब्ध

732 FJH0407593
निर्वाचक का नाम : शकुन्तलादेवी
पति का नाम: चन्दनप्रसाद
मकान संख्या : 209
उम्र : 41 लिंग : महिला
फोटो उपलब्ध

733 FJH0407833
निर्वाचक का नाम : उमादेवी
पति का नाम: रंजनप्रसाद
मकान संख्या : 209
उम्र : 40 लिंग : महिला
फोटो उपलब्ध

734 AUY1115369
निर्वाचक का नाम : धनंजय कुमार
पिता का नाम: सहदेव प्रसाद
मकान संख्या : 209
उम्र : 34 लिंग : पुरुष
फोटो उपलब्ध

735 AUY1431964
निर्वाचक का नाम : जीत कुमार केंवट
पिता का नाम: सहदेव प्रसाद केंवट
मकान संख्या : 209
उम्र : 33 लिंग : पुरुष
फोटो उपलब्ध

736 AUY2343069
निर्वाचक का नाम : सुलोचना
पति का नाम: जीत कुमार केवट
मकान संख्या : 209
उम्र : 32 लिंग : महिला
फोटो उपलब्ध

737 AUY1741198
निर्वाचक का नाम : हर्षिला केंवट
पिता का नाम: बिन्दु प्रसाद केंवट
मकान संख्या : 209
उम्र : 29 लिंग : महिला
फोटो उपलब्ध

738 AUY2008258
निर्वाचक का नाम : राजाराम केवट
पिता का नाम: जगेश्वर प्रसाद केवट
मकान संख्या : 209
उम्र : 27 लिंग : पुरुष
फोटो उपलब्ध

739 AUY2070662
निर्वाचक का नाम : संतोषी बाई केवट
पति का नाम: धनंजय केवट
मकान संख्या : 209
उम्र : 27 लिंग : महिला
फोटो उपलब्ध

740 AUY1925585
निर्वाचक का नाम : सुमन कुमार केंवट
पिता का नाम: बिंदू प्रसाद
मकान संख्या : 209
उम्र : 26 लिंग : पुरुष
फोटो उपलब्ध

741 AUY2070357
निर्वाचक का नाम : खुशबू कुमारी केवट
पिता का नाम: रंजन प्रसाद केवट
मकान संख्या : 209
उम्र : 25 लिंग : महिला
फोटो उपलब्ध

742 AUY2070373
निर्वाचक का नाम : रोशन कुमार केवट
पिता का नाम: चंदन प्रसाद केवट
मकान संख्या : 209
उम्र : 25 लिंग : पुरुष
फोटो उपलब्ध

743 AUY2246114
निर्वाचक का नाम : रुपेश कुमार केंवट
पिता का नाम: बिंदू प्रसाद केंवट
मकान संख्या : 209
उम्र : 21 लिंग : पुरुष
फोटो उपलब्ध

744 AUY1431915
निर्वाचक का नाम : रामवती
पति का नाम: नाथूराम
मकान संख्या : 210
उम्र : 53 लिंग : महिला
फोटो उपलब्ध

745 AUY1115393
निर्वाचक का नाम : दरसबाई
पति का नाम: ननकी
मकान संख्या : 210
उम्र : 48 लिंग : महिला
फोटो उपलब्ध

746 AUY1269562
निर्वाचक का नाम : कन्हैया केवट
पिता का नाम: ननकी केवट
मकान संख्या : 210
उम्र : 36 लिंग : पुरुष
फोटो उपलब्ध

747 AUY1731769
निर्वाचक का नाम : अजय कुमार केवट
पिता का नाम: नाथू राम केवट
मकान संख्या : 210
उम्र : 36 लिंग : पुरुष
फोटो उपलब्ध

748 AUY1115401
निर्वाचक का नाम : सुरेश कुमार
पिता का नाम: ननकीराम
मकान संख्या : 210
उम्र : 35 लिंग : पुरुष
फोटो उपलब्ध

749 AUY1731777
निर्वाचक का नाम : सुनीता केवट
पति का नाम: अजय कुमार केवट
मकान संख्या : 210
उम्र : 35 लिंग : महिला
फोटो उपलब्ध

750 AUY1731785
निर्वाचक का नाम : शुकवारा केंवट
पति का नाम: सुरेश कुमार केंवट
मकान संख्या : 210
उम्र : 35 लिंग : महिला
फोटो उपलब्ध

751 AUY1556976
निर्वाचक का नाम : विनोद कुमार केंवढ
पिता का नाम: नाथू राम केंवढ
मकान संख्या : 210
उम्र : 34 लिंग : पुरुष
फोटो उपलब्ध

752 AUY1269570
निर्वाचक का नाम : दुजमती कैवट
पति का नाम: कन्हैया कैवट
मकान संख्या : 210
उम्र : 33 लिंग : महिला
फोटो उपलब्ध

753 AUY1431972
निर्वाचक का नाम : सुक्रिता केंवट
पति का नाम: दिनेश कुमार केंवट
मकान संख्या : 210
उम्र : 33 लिंग : महिला
फोटो उपलब्ध

754 AUY1556984
निर्वाचक का नाम : दुर्गा केंवट
पति का नाम: विनोद केंवढ
मकान संख्या : 210
उम्र : 33 लिंग : महिला
फोटो उपलब्ध

755 AUY2550101
निर्वाचक का नाम : अजय केवट
पिता का नाम: नाथूराम केवट
मकान संख्या : 210
उम्र : 26 लिंग : पुरुष
फोटो उपलब्ध

756 AUY2549178
निर्वाचक का नाम : अतुल कुमार केवट
पिता का नाम: नाथूराम केवट
मकान संख्या : 210
उम्र : 25 लिंग : पुरुष
फोटो उपलब्ध

757 AUY1556646
निर्वाचक का नाम : सुखराम यादव
पिता का नाम: स्व. भुरू लाल यादव
मकान संख्या : 212
उम्र : 38 लिंग : पुरुष
फोटो उपलब्ध

758 AUY1556679
निर्वाचक का नाम : पार्वती यादव
पति का नाम: सुखराम
मकान संख्या : 212
उम्र : 36 लिंग : महिला
फोटो उपलब्ध

759 AUY0432310
निर्वाचक का नाम : दादूलाल
पिता का नाम: मुलचंद
मकान संख्या : 215
उम्र : 71 लिंग : पुरुष
फोटो उपलब्ध

760 AUY0432252
निर्वाचक का नाम : शांतीबाई
पति का नाम: दादूलाल
मकान संख्या : 215
उम्र : 65 लिंग : महिला
फोटो उपलब्ध

761 FJH0407890
निर्वाचक का नाम : रामधन
पिता का नाम: दादूलाल
मकान संख्या : 215
उम्र : 51 लिंग : पुरुष
फोटो उपलब्ध

762 FJH0407908
निर्वाचक का नाम : रामखिलावन
पिता का नाम: दादूलाल
मकान संख्या : 215
उम्र : 49 लिंग : पुरुष
फोटो उपलब्ध

763 AUY0432260
निर्वाचक का नाम : कृष्णादेवी
पति का नाम: रामखिलावन
मकान संख्या : 215
उम्र : 42 लिंग : महिला
फोटो उपलब्ध

764 AUY0432286
निर्वाचक का नाम : गेंदराम
पिता का नाम: दादूराम
मकान संख्या : 215
उम्र : 42 लिंग : पुरुष
फोटो उपलब्ध

765 AUY0432278
निर्वाचक का नाम : जमुना
पति का नाम: गेंद राम
मकान संख्या : 215
उम्र : 42 लिंग : महिला
फोटो उपलब्ध

766 AUY1115419
निर्वाचक का नाम : सुमन यादव
पति का नाम: रामधन यादव
मकान संख्या : 215
उम्र : 39 लिंग : महिला
फोटो उपलब्ध

767 AUY1115427
निर्वाचक का नाम : रमेश कुमार यादव
पिता का नाम: दादूलाल यादव
मकान संख्या : 215
उम्र : 37 लिंग : पुरुष
फोटो उपलब्ध

768 AUY1438845
निर्वाचक का नाम : संगीता यादव
पति का नाम: रमेश कुमार
मकान संख्या : 215
उम्र : 31 लिंग : महिला
फोटो उपलब्ध

769 AUY1556604
निर्वाचक का नाम : शुभम कुमार यादव
पिता का नाम: रामधन यादव
मकान संख्या : 215
उम्र : 30 लिंग : पुरुष
फोटो उपलब्ध

770 AUY2452126
निर्वाचक का नाम : पूजा यादव
पति का नाम: शुभम कुमार यादव
मकान संख्या : 215
उम्र : 29 लिंग : महिला
फोटो उपलब्ध

771 AUY2070316
निर्वाचक का नाम : चंद्रहास यादव
पिता का नाम: रामधन यादव
मकान संख्या : 215
उम्र : 25 लिंग : पुरुष
फोटो उपलब्ध

772 AUY2070332
निर्वाचक का नाम : किरण कुमार यादव
पिता का नाम: रामखिलावन यादव
मकान संख्या : 215
उम्र : 25 लिंग : पुरुष
फोटो उपलब्ध

773 AUY2070258
निर्वाचक का नाम : रजत कुमार यादव
पिता का नाम: गेंदराम यादव
मकान संख्या : 215
उम्र : 25 लिंग : पुरुष
फोटो उपलब्ध

774 AUY2221315
निर्वाचक का नाम : खिलेश कुमार यादव
पिता का नाम: रामखिलावन यादव
मकान संख्या : 215
उम्र : 22 लिंग : पुरुष
फोटो उपलब्ध

775 AUY2497550
निर्वाचक का नाम : मनीष कुमार
पिता का नाम: रामखिलावन
मकान संख्या : 215
उम्र : 20 लिंग : पुरुष
फोटो उपलब्ध

776 AUY1731827
निर्वाचक का नाम : अशोक कुमार यादव
पिता का नाम: कार्तिक राम यादव
मकान संख्या : 217
उम्र : 40 लिंग : पुरुष
फोटो उपलब्ध

777 AUY1556612
निर्वाचक का नाम : आशा यादव
पति का नाम: दया राम यादव
मकान संख्या : 217
उम्र : 36 लिंग : महिला
फोटो उपलब्ध

778 AUY2194801
निर्वाचक का नाम : संतोषी बाई यादव
पिता का नाम: गंगा राम यादव
मकान संख्या : 217/ख
उम्र : 27 लिंग : महिला
फोटो उपलब्ध

779 FJH0407379
निर्वाचक का नाम : समारकूवर
पति का नाम: कातिकराम
मकान संख्या : 217ख
उम्र : 57 लिंग : महिला
फोटो उपलब्ध

780 AUY0432229
निर्वाचक का नाम : चमारराय
पिता का नाम: मोहन
मकान संख्या : 217क
उम्र : 47 लिंग : पुरुष
फोटो उपलब्ध

781 FJH0407940
निर्वाचक का नाम : बुधराम
पिता का नाम: कातिर्र्कराम
मकान संख्या : 217ख
उम्र : 43 लिंग : पुरुष
फोटो उपलब्ध

782 FJH0407460
निर्वाचक का नाम : लक्ष्मी
पति का नाम: बुधराम
मकान संख्या : 217ख
उम्र : 40 लिंग : महिला
फोटो उपलब्ध

783 FJH0408088
निर्वाचक का नाम : फिरतीनबाई
पति का नाम: चमारराय
मकान संख्या : 217/क
उम्र : 43 लिंग : महिला
फोटो उपलब्ध

784 AUY1115443
निर्वाचक का नाम : मोंगरा बाई यादव
पति का नाम: गंगाराम यादव
मकान संख्या : 217/ख
उम्र : 35 लिंग : महिला
फोटो उपलब्ध

785 AUY1926997
निर्वाचक का नाम : त्रिवेणी कश्यप
पति का नाम: फणीश कुमार
मकान संख्या : 225
उम्र : 29 लिंग : महिला
फोटो उपलब्ध

786 AUY2406296
निर्वाचक का नाम : सुनीता यादव
पति का नाम: संदीप कुमार यादव
मकान संख्या : वार्ड नं. 10
उम्र : 27 लिंग : महिला
फोटो उपलब्ध

787 AUY2445328
निर्वाचक का नाम : तुमेश कुमार यादव
पिता का नाम: गेंद राम यादव
मकान संख्या : वार्ड नं 10
उम्र : 22 लिंग : पुरुष
फोटो उपलब्ध

788 AUY1115476
निर्वाचक का नाम : दिनेश कुमार केंवट
पिता का नाम: ननकी केंवट
मकान संख्या : २१०
उम्र : 36 लिंग : पुरुष
फोटो उपलब्ध

789 AUY0335166
निर्वाचक का नाम : निर्मला यादव
पति का नाम: अशोक कुमार यादव
मकान संख्या : २१७/ख
उम्र : 41 लिंग : महिला
फोटो उपलब्ध

790 FJH0407130
निर्वाचक का नाम : रविकुमार यादव
पिता का नाम: कार्तिक कुमार यादव
मकान संख्या : २१७/ख
उम्र : 41 लिंग : पुरुष
फोटो उपलब्ध

791 AUY1115484
निर्वाचक का नाम : दयाराम यादव
पिता का नाम: चमारराय यादव
मकान संख्या : २१७/क
उम्र : 37 लिंग : पुरुष
फोटो उपलब्ध

792 FJH0407221
निर्वाचक का नाम : धनबाई यादव
पति का नाम: रवि कुमार यादव
मकान संख्या : २१७/ख
उम्र : 37 लिंग : महिला
फोटो उपलब्ध

793 AUY0335182
निर्वाचक का नाम : धनाराम यादव
पिता का नाम: जनकराम यादव
मकान संख्या : 220
उम्र : 66 लिंग : पुरुष
फोटो उपलब्ध

794 AUY0335216
निर्वाचक का नाम : शिवप्रसाद
पिता का नाम: धनाराम
मकान संख्या : 220
उम्र : 39 लिंग : पुरुष
फोटो उपलब्ध

795 AUY0432187
निर्वाचक का नाम : दुखनीबाई यादव
पति का नाम: शिवप्रसाद यादव
मकान संख्या : 220
उम्र : 36 लिंग : महिला
फोटो उपलब्ध

796 FJH0406991
निर्वाचक का नाम : शांतीलाल
पिता का नाम: पंचराम
मकान संख्या : 221
उम्र : 53 लिंग : पुरुष
फोटो उपलब्ध

797 FJH0407007
निर्वाचक का नाम : रुकमणी
पति का नाम: शांतीलाल
मकान संख्या : 221
उम्र : 51 लिंग : महिला
फोटो उपलब्ध

798 FJH0407015
निर्वाचक का नाम : लक्ष्मीराम
पिता का नाम: पंचराम
मकान संख्या : 221
उम्र : 49 लिंग : पुरुष
फोटो उपलब्ध

799 FJH0407023
निर्वाचक का नाम : कलेशरीबाई
पति का नाम: लक्ष्मीराम
मकान संख्या : 221
उम्र : 48 लिंग : महिला
फोटो उपलब्ध

800 AUY1115468
निर्वाचक का नाम : दिनेश कुमार यादव
पिता का नाम: शांतिलाल यादव
मकान संख्या : 221
उम्र : 34 लिंग : पुरुष
फोटो उपलब्ध

801 AUY1556687
निर्वाचक का नाम : देवेंद्र यादव
पिता का नाम: शांती लाल
मकान संख्या : 221
उम्र : 33 लिंग : पुरुष
फोटो उपलब्ध

802 AUY1741214
निर्वाचक का नाम : त्रिवेणी यादव
पति का नाम: दिनेश कुमार यादव
मकान संख्या : 221
उम्र : 31 लिंग : महिला
फोटो उपलब्ध

803 AUY1731835
निर्वाचक का नाम : धिरेन्द्र यादव
पिता का नाम: शांतिलाल यादव
मकान संख्या : 221
उम्र : 30 लिंग : पुरुष
फोटो उपलब्ध

804 AUY1880558
निर्वाचक का नाम : मीना यादव
पति का नाम: देवेन्द्र यादव
मकान संख्या : 221
उम्र : 29 लिंग : महिला
फोटो उपलब्ध

805 AUY2301190
निर्वाचक का नाम : प्रमिला यादव
पति का नाम: धीरेंद्र यादव
मकान संख्या : 221
उम्र : 29 लिंग : महिला
फोटो उपलब्ध

806 AUY0335224
निर्वाचक का नाम : दयामती
पति का नाम: रामचरण
मकान संख्या : 222
उम्र : 79 लिंग : महिला
फोटो उपलब्ध

807 AUY1115492
निर्वाचक का नाम : लक्ष्मीप्रसाद
पिता का नाम: रामचरण
मकान संख्या : 222
उम्र : 58 लिंग : पुरुष
फोटो उपलब्ध

808 AUY1115500
निर्वाचक का नाम : रामेश्वरीबाई
पति का नाम: लक्ष्मीप्रसाद
मकान संख्या : 222
उम्र : 56 लिंग : महिला
फोटो उपलब्ध

809 AUY1731843
निर्वाचक का नाम : बलराम कश्यप
पिता का नाम: लक्ष्मी प्रसाद कश्यप
मकान संख्या : 222
उम्र : 36 लिंग : पुरुष
फोटो उपलब्ध

810 AUY0335232
निर्वाचक का नाम : भुनेश्वरी बाई कश्यप
पति का नाम: कृष्ण कुमार
मकान संख्या : 222
उम्र : 36 लिंग : महिला
फोटो उपलब्ध

811 AUY1115518
निर्वाचक का नाम : कृष्णकुमार
पिता का नाम: लक्ष्मीप्रसाद
मकान संख्या : 222
उम्र : 35 लिंग : पुरुष
फोटो उपलब्ध

812 AUY1731850
निर्वाचक का नाम : जलेश्वरी कश्यप
पति का नाम: बलराम कश्यप
मकान संख्या : 222
उम्र : 33 लिंग : महिला
फोटो उपलब्ध

813 AUY0335257
निर्वाचक का नाम : रामखिलावन
पिता का नाम: नथन
मकान संख्या : 223
उम्र : 60 लिंग : पुरुष
फोटो उपलब्ध

814 AUY0335265
निर्वाचक का नाम : मेमबाई
पति का नाम: रामखिलावन
मकान संख्या : 223
उम्र : 57 लिंग : महिला
फोटो उपलब्ध

815 AUY0335273
निर्वाचक का नाम : द्वारिका प्रसाद
पिता का नाम: रामखिलावन
मकान संख्या : 223
उम्र : 39 लिंग : पुरुष
फोटो उपलब्ध

816 AUY0335281
निर्वाचक का नाम : कुमारीबाई
पति का नाम: द्वारिकाप्रसाद
मकान संख्या : 223
उम्र : 38 लिंग : महिला
फोटो उपलब्ध

817 AUY1115526
निर्वाचक का नाम : जलेश्वर प्रसाद
पिता का नाम: रामखिलावन
मकान संख्या : 223
उम्र : 35 लिंग : पुरुष
फोटो उपलब्ध

818 AUY1115534
निर्वाचक का नाम : गीतादेवी
पति का नाम: जलेश्वर प्रसाद
मकान संख्या : 223
उम्र : 34 लिंग : महिला
फोटो उपलब्ध

819 AUY2008233
निर्वाचक का नाम : धनतेरस कश्यप
पति का नाम: परमेश्वर कश्यप
मकान संख्या : 223
उम्र : 29 लिंग : महिला
फोटो उपलब्ध

820 AUY0335307
निर्वाचक का नाम : कमलाबाई
पति का नाम: रामेश्वर
मकान संख्या : 225
उम्र : 65 लिंग : महिला
फोटो उपलब्ध

821 AUY0335315
निर्वाचक का नाम : रामेश्वर कश्यप
पिता का नाम: कन्हैया कश्यप
मकान संख्या : 225
उम्र : 64 लिंग : पुरुष
फोटो उपलब्ध

822 AUY0335323
निर्वाचक का नाम : तिलकराम कश्यप
पिता का नाम: रामेश्वर कश्यप
मकान संख्या : 225
उम्र : 39 लिंग : पुरुष
फोटो उपलब्ध

823 AUY1115542
निर्वाचक का नाम : राखीरानी कश्यप
पति का नाम: तिलकराम कश्यप
मकान संख्या : 225
उम्र : 36 लिंग : महिला
फोटो उपलब्ध

824 AUY1741222
निर्वाचक का नाम : फणिश कुमार कश्यप
पिता का नाम: रामेश्वर कश्यप
मकान संख्या : 225
उम्र : 30 लिंग : पुरुष
फोटो उपलब्ध

825 FJH0407049
निर्वाचक का नाम : नीराबाई कश्यप
पति का नाम: राधेलाल कश्यप
मकान संख्या : 226
उम्र : 75 लिंग : महिला
फोटो उपलब्ध

826 FJH0406975
निर्वाचक का नाम : रुद्रपाल कश्यप
पिता का नाम: राधेलाल
मकान संख्या : 226
उम्र : 50 लिंग : पुरुष
फोटो उपलब्ध

827 FJH0406884
निर्वाचक का नाम : जमुनाबाई
पति का नाम: रुद्रपाल
मकान संख्या : 226
उम्र : 45 लिंग : महिला
फोटो उपलब्ध

828 FJH0406819
निर्वाचक का नाम : लखनलाल
पिता का नाम: राधेलाल
मकान संख्या : 226
उम्र : 44 लिंग : पुरुष
फोटो उपलब्ध

829 FJH0406900
निर्वाचक का नाम : जगन्नाथ
पिता का नाम: राधेलाल
मकान संख्या : 226
उम्र : 42 लिंग : पुरुष
फोटो उपलब्ध

830 FJH0406918
निर्वाचक का नाम : दुलौरिन
पति का नाम: लखनलाल
मकान संख्या : 226
उम्र : 41 लिंग : महिला
फोटो उपलब्ध

831 AUY1115690
निर्वाचक का नाम : बुंदबाई कश्यप
पति का नाम: जगन्नाथ कश्यप
मकान संख्या : 226
उम्र : 35 लिंग : महिला
फोटो उपलब्ध

832 AUY1731884
निर्वाचक का नाम : राजेश्वरी कश्यप
पति का नाम: परमेश्वर कश्यप
मकान संख्या : 226
उम्र : 35 लिंग : महिला
फोटो उपलब्ध

833 AUY2356467
निर्वाचक का नाम : दिग्विजय कुमार कश्यप
पिता का नाम: लखन लाल कश्यप
मकान संख्या : 226
उम्र : 20 लिंग : पुरुष
फोटो उपलब्ध

834 AUY2362358
निर्वाचक का नाम : वंशिका कश्यप
पिता का नाम: रुद्रपाल कश्यप
मकान संख्या : 226
उम्र : 20 लिंग : महिला
फोटो उपलब्ध

835 AUY0335356
निर्वाचक का नाम : लोकनाथ
पिता का नाम: शिव
मकान संख्या : 226क
उम्र : 40 लिंग : पुरुष
फोटो उपलब्ध

836 AUY1331214
निर्वाचक का नाम : परमेश्वर कश्यप
पिता का नाम: शिवदयाल कश्यप
मकान संख्या : 226क
उम्र : 39 लिंग : पुरुष
फोटो उपलब्ध

837 AUY0335331
निर्वाचक का नाम : शिवदयाल कश्यप
पिता का नाम: मोहरसाय कश्यप
मकान संख्या : 226/क
उम्र : 70 लिंग : पुरुष
फोटो उपलब्ध

838 AUY0335349
निर्वाचक का नाम : अमृकाबाई
पति का नाम: शिवदयाल
मकान संख्या : 226/क
उम्र : 65 लिंग : महिला
फोटो उपलब्ध

839 AUY0335380
निर्वाचक का नाम : साधमती कश्यप
पति का नाम: जीवन लाल कश्यप
मकान संख्या : 227
उम्र : 75 लिंग : महिला
फोटो उपलब्ध

840 AUY0335414
निर्वाचक का नाम : जलेश्वर
पिता का नाम: जीवनलाल
मकान संख्या : 227
उम्र : 57 लिंग : पुरुष
फोटो उपलब्ध

841 AUY0335422
निर्वाचक का नाम : पुराईन बाई कश्यप
पति का नाम: जलेश्वर
मकान संख्या : 227
उम्र : 55 लिंग : महिला
फोटो उपलब्ध

842 AUY0335430
निर्वाचक का नाम : जगदीश कश्यप
पिता का नाम: जीवनलाल कश्यप
मकान संख्या : 227
उम्र : 53 लिंग : पुरुष
फोटो उपलब्ध

843 AUY0335448
निर्वाचक का नाम : संतोषी
पति का नाम: जगदीश
मकान संख्या : 227
उम्र : 51 लिंग : महिला
फोटो उपलब्ध

844 AUY1853068
निर्वाचक का नाम : संध्या कश्यप
पिता का नाम: जगदीश कश्यप
मकान संख्या : 227
उम्र : 28 लिंग : महिला
फोटो उपलब्ध

845 AUY1909324
निर्वाचक का नाम : चंद्रशेखर कश्यप
पिता का नाम: जलेश्वर कश्यप
मकान संख्या : 227
उम्र : 26 लिंग : पुरुष
फोटो उपलब्ध

846 AUY2198174
निर्वाचक का नाम : सोनिया कश्यप
पिता का नाम: जलेश्वर
मकान संख्या : 227
उम्र : 24 लिंग : महिला
फोटो उपलब्ध

847 AUY2198109
निर्वाचक का नाम : साधना कश्यप
पिता का नाम: जगदीश प्रसाद
मकान संख्या : 227
उम्र : 23 लिंग : महिला
फोटो उपलब्ध

848 FJH0407080
निर्वाचक का नाम : द्वाशाबाई
पति का नाम: किर्त्तनलाल
मकान संख्या : 228
उम्र : 62 लिंग : महिला
फोटो उपलब्ध

849 FJH0407098
निर्वाचक का नाम : छमन लाल कर्ष
पिता का नाम: चैतराम कर्ष
मकान संख्या : 228
उम्र : 59 लिंग : पुरुष
फोटो उपलब्ध

850 FJH0407106
निर्वाचक का नाम : बसंती बाई कर्ष
पति का नाम: छमन लाल कर्ष
मकान संख्या : 228
उम्र : 54 लिंग : महिला
फोटो उपलब्ध

851 AUY0335059
निर्वाचक का नाम : रुदेश्वर बरेठ
पिता का नाम: किर्तनलाल बरेठ
मकान संख्या : 228
उम्र : 50 लिंग : पुरुष
फोटो उपलब्ध

852 AUY1115575
निर्वाचक का नाम : दुर्गा कर्ष
पति का नाम: रूदेश्वर कर्ष
मकान संख्या : 228
उम्र : 41 लिंग : महिला
फोटो उपलब्ध

853 AUY1269588
निर्वाचक का नाम : मृत्युंजय कर्ष
पिता का नाम: छमनलाल कर्ष
मकान संख्या : 228
उम्र : 31 लिंग : पुरुष
फोटो उपलब्ध

854 AUY1741230
निर्वाचक का नाम : विजय कुमार कर्ष
पिता का नाम: किर्तन लाल कर्ष
मकान संख्या : 228
उम्र : 30 लिंग : पुरुष
फोटो उपलब्ध

855 AUY1880566
निर्वाचक का नाम : गीता बरेठ
पति का नाम: मृत्युंजय बरेठ
मकान संख्या : 228
उम्र : 28 लिंग : महिला
फोटो उपलब्ध

856 AUY1853126
निर्वाचक का नाम : कविता कर्ष
पिता का नाम: छमन लाल कर्ष
मकान संख्या : 228
उम्र : 27 लिंग : महिला
फोटो उपलब्ध

857 AUY2224392
निर्वाचक का नाम : रेश्मी कर्ष
पिता का नाम: छमन लाल कर्ष
मकान संख्या : 228
उम्र : 22 लिंग : महिला
फोटो उपलब्ध

858 FJH0406926
निर्वाचक का नाम : नरोत्तम
पिता का नाम: शोभाराम
मकान संख्या : 232
उम्र : 70 लिंग : पुरुष
फोटो उपलब्ध

859 FJH0406942
निर्वाचक का नाम : पुरुषोत्तम
पिता का नाम: शोभाराम
मकान संख्या : 232
उम्र : 65 लिंग : पुरुष
फोटो उपलब्ध

860 AUY1115583
निर्वाचक का नाम : सहोद्राबाई कश्यप
पति का नाम: पुरुषोत्तम
मकान संख्या : 232
उम्र : 60 लिंग : महिला
फोटो उपलब्ध

861 AUY0335398
निर्वाचक का नाम : रामकीर्तन कश्यप
पिता का नाम: भुरुलाल
मकान संख्या : 232
उम्र : 60 लिंग : पुरुष
फोटो उपलब्ध

862 AUY1309319
निर्वाचक का नाम : संतुकी बाई कश्यप
पति का नाम: रामकिर्तन कश्यप
मकान संख्या : 232
उम्र : 57 लिंग : महिला
फोटो उपलब्ध

863 AUY0335075
निर्वाचक का नाम : बेदप्रकाश कश्यप
पिता का नाम: शोभाराम
मकान संख्या : 232
उम्र : 55 लिंग : पुरुष
फोटो उपलब्ध

864 AUY0335083
निर्वाचक का नाम : चन्द्रमा बाई कश्यप
पति का नाम: बेदप्रकाश
मकान संख्या : 232
उम्र : 50 लिंग : महिला
फोटो उपलब्ध

865 FJH0407064
निर्वाचक का नाम : रामधन
पिता का नाम: भुरुलाल
मकान संख्या : 232
उम्र : 48 लिंग : पुरुष
फोटो उपलब्ध

866 AUY0335034
निर्वाचक का नाम : सत्याबाई
पति का नाम: रामधन
मकान संख्या : 232
उम्र : 44 लिंग : महिला
फोटो उपलब्ध

867 AUY1115716
निर्वाचक का नाम : कृष्णा कुमारी कश्यप
पति का नाम: पुरूषोत्तम कश्यप
मकान संख्या : 232
उम्र : 38 लिंग : महिला
फोटो उपलब्ध

868 AUY1222777
निर्वाचक का नाम : विनीता कश्यप
पति का नाम: कृष्णधन कश्यप कश्यप
मकान संख्या : 232
उम्र : 36 लिंग : महिला
फोटो उपलब्ध

869 AUY1115708
निर्वाचक का नाम : कृष्णधन कश्यप
पिता का नाम: रामकीर्तन कश्यप
मकान संख्या : 232
उम्र : 34 लिंग : पुरुष
फोटो उपलब्ध

870 AUY1556661
निर्वाचक का नाम : राम किशोर
पिता का नाम: पुरूषोत्तम कश्यप
मकान संख्या : 232
उम्र : 32 लिंग : पुरुष
फोटो उपलब्ध

871 AUY1741255
निर्वाचक का नाम : लेखराम कश्यप
पिता का नाम: बेदप्रकाश कश्यप
मकान संख्या : 232
उम्र : 31 लिंग : पुरुष
फोटो उपलब्ध

872 AUY2197887
निर्वाचक का नाम : गौरी कश्यप
पिता का नाम: रामकीर्तन कश्यप
मकान संख्या : 232
उम्र : 25 लिंग : महिला
फोटो उपलब्ध

873 AUY2197895
निर्वाचक का नाम : सोमनाथ कश्यप
पिता का नाम: रामधन कश्यप
मकान संख्या : 232
उम्र : 24 लिंग : पुरुष
फोटो उपलब्ध

874 AUY2452217
निर्वाचक का नाम : निशा कश्यप
पति का नाम: राम किशोर
मकान संख्या : 232
उम्र : 23 लिंग : महिला
फोटो उपलब्ध

875 AUY2264257
निर्वाचक का नाम : रेश्मा कश्यप
पिता का नाम: रामकीर्तन कश्यप
मकान संख्या : 232
उम्र : 21 लिंग : महिला
फोटो उपलब्ध

876 AUY2323434
निर्वाचक का नाम : प्रवीन कश्यप
पिता का नाम: रामधन
मकान संख्या : 232
उम्र : 20 लिंग : पुरुष
फोटो उपलब्ध

877 AUY2512457
निर्वाचक का नाम : टीका राम
पिता का नाम: वेद प्रकाश
मकान संख्या : 232
उम्र : 19 लिंग : पुरुष
फोटो उपलब्ध

878 FJH0406827
निर्वाचक का नाम : फुलेश्वरी पटेल
पति का नाम: बैजनाथ
मकान संख्या : 233
उम्र : 81 लिंग : महिला
फोटो उपलब्ध

879 FJH0407148
निर्वाचक का नाम : अनुसुइया पटेल
पति का नाम: गेदराम
मकान संख्या : 233
उम्र : 81 लिंग : महिला
फोटो उपलब्ध

880 FJH0407056
निर्वाचक का नाम : बेदेश्वर पटेल
पिता का नाम: तुलसी
मकान संख्या : 233
उम्र : 61 लिंग : पुरुष
फोटो उपलब्ध

881 FJH0407304
निर्वाचक का नाम : शंकर्षण पटेल
पिता का नाम: बैजनाथ
मकान संख्या : 233
उम्र : 60 लिंग : पुरुष
फोटो उपलब्ध

882 FJH0407312
निर्वाचक का नाम : सहोदरा
पति का नाम: बेदेश्वर
मकान संख्या : 233
उम्र : 58 लिंग : महिला
फोटो उपलब्ध

883 FJH0407320
निर्वाचक का नाम : माधूरी पटेल
पति का नाम: शंकर्र्षण
मकान संख्या : 233
उम्र : 57 लिंग : महिला
फोटो उपलब्ध

884 FJH0407338
निर्वाचक का नाम : टेकराम पटेल
पिता का नाम: बैजनाथ
मकान संख्या : 233
उम्र : 56 लिंग : पुरुष
फोटो उपलब्ध

885 FJH0406892
निर्वाचक का नाम : पुरुषोत्तम पटेल
पिता का नाम: बैजनाथ
मकान संख्या : 233
उम्र : 53 लिंग : पुरुष
फोटो उपलब्ध

886 AUY1115591
निर्वाचक का नाम : अमृकाबाई पटेल
पति का नाम: टेकराम
मकान संख्या : 233
उम्र : 52 लिंग : महिला
फोटो उपलब्ध

887 FJH0406876
निर्वाचक का नाम : सरोजनी पटेल
पति का नाम: बैजनाथ
मकान संख्या : 233
उम्र : 50 लिंग : महिला
फोटो उपलब्ध

888 FJH0407031
निर्वाचक का नाम : कमलाबाई पटेल
पति का नाम: पुरुषोत्तम
मकान संख्या : 233
उम्र : 49 लिंग : महिला
फोटो उपलब्ध

889 FJH0406835
निर्वाचक का नाम : तिर्र्थरमण पटेल
पिता का नाम: बैजनाथ
मकान संख्या : 233
उम्र : 48 लिंग : पुरुष
फोटो उपलब्ध

890 FJH0406843
निर्वाचक का नाम : रामेश्वरी पटेल
पति का नाम: तिर्र्थरमण
मकान संख्या : 233
उम्र : 48 लिंग : महिला
फोटो उपलब्ध

891 AUY0432203
निर्वाचक का नाम : रामाश्रय पटेल
पिता का नाम: शंकर्षणलाल पटेल
मकान संख्या : 233
उम्र : 41 लिंग : पुरुष
फोटो उपलब्ध

892 AUY0335018
निर्वाचक का नाम : रामनारायण पटेल
पिता का नाम: बेदेश्वर पटेल
मकान संख्या : 233
उम्र : 37 लिंग : पुरुष
फोटो उपलब्ध

893 FJH0407262
निर्वाचक का नाम : रामेश्वरी पटेल
पति का नाम: शंकर्षणलाल पटेल
मकान संख्या : 233
उम्र : 36 लिंग : महिला
फोटो उपलब्ध

894 AUY1115625
निर्वाचक का नाम : पुष्पेन्द्र कुमार पटेल
पिता का नाम: शंकर्षण लाल पटेल
मकान संख्या : 233
उम्र : 34 लिंग : पुरुष
फोटो उपलब्ध

895 AUY1925791
निर्वाचक का नाम : मुन्नी पटेल
पति का नाम: रामनारायण पटेल
मकान संख्या : 233
उम्र : 31 लिंग : महिला
फोटो उपलब्ध

896 AUY2350031
निर्वाचक का नाम : सरस्वती पटेल
पति का नाम: रामाश्रय पटेल
मकान संख्या : 233
उम्र : 31 लिंग : महिला
फोटो उपलब्ध

897 AUY1741263
निर्वाचक का नाम : शुभम पटेल
पिता का नाम: पुरूषोत्तम पटेल
मकान संख्या : 233
उम्र : 29 लिंग : पुरुष
फोटो उपलब्ध

898 AUY1793769
निर्वाचक का नाम : सोहन पटेल
पिता का नाम: टेक राम पटेल
मकान संख्या : 233
उम्र : 28 लिंग : पुरुष
फोटो उपलब्ध

899 AUY2162824
निर्वाचक का नाम : जागृती पटेल
पिता का नाम: टेकराम पटेल
मकान संख्या : 233
उम्र : 25 लिंग : महिला
फोटो उपलब्ध

900 AUY2323475
निर्वाचक का नाम : रितु पर्णा
पिता का नाम: पुरषोत्तम
मकान संख्या : 233
उम्र : 25 लिंग : महिला
फोटो उपलब्ध

901 AUY2125623
निर्वाचक का नाम : राजेश्वरी
पिता का नाम: तीर्थरमण
मकान संख्या : 233
उम्र : 24 लिंग : महिला
फोटो उपलब्ध

902 AUY2228450
निर्वाचक का नाम : प्रियांशु पटेल
पिता का नाम: पुरुषोत्तम पटेल
मकान संख्या : 233
उम्र : 22 लिंग : पुरुष
फोटो उपलब्ध

903 AUY2228740
निर्वाचक का नाम : हरीश पटेल
पिता का नाम: तीर्थरमण
मकान संख्या : 233
उम्र : 22 लिंग : पुरुष
फोटो उपलब्ध

904 FJH0406868
निर्वाचक का नाम : देवराम
पिता का नाम: भजोराम
मकान संख्या : 235
उम्र : 53 लिंग : पुरुष
फोटो उपलब्ध

905 FJH0406967
निर्वाचक का नाम : मोहनबाई
पति का नाम: देवराम
मकान संख्या : 235
उम्र : 50 लिंग : महिला
फोटो उपलब्ध

906 AUY1741271
निर्वाचक का नाम : एकांश देव यादव
पिता का नाम: देवराम यादव
मकान संख्या : 235
उम्र : 29 लिंग : पुरुष
फोटो उपलब्ध

907 AUY2414290
निर्वाचक का नाम : कृष्ण देव यादव
पिता का नाम: देवराम यादव
मकान संख्या : 235
उम्र : 25 लिंग : पुरुष
फोटो उपलब्ध

908 AUY2320984
निर्वाचक का नाम : अर्चना कुमारी यादव
पति का नाम: एकांश देव यादव
मकान संख्या : 235
उम्र : 24 लिंग : महिला
फोटो उपलब्ध

909 AUY2414027
निर्वाचक का नाम : पिंकी
पति का नाम: कृष्ण देव यादव
मकान संख्या : 235
उम्र : 23 लिंग : महिला
फोटो उपलब्ध

910 AUY1115724
निर्वाचक का नाम : धर्मन कुमार कश्यप
पिता का नाम: मुनीराम कश्यप
मकान संख्या : 236
उम्र : 41 लिंग : पुरुष
फोटो उपलब्ध

911 FJH0405514
निर्वाचक का नाम : दशरथ पटेल
पिता का नाम: उदेराम पटेल
मकान संख्या : 238
उम्र : 59 लिंग : पुरुष
फोटो उपलब्ध

912 FJH0407346
निर्वाचक का नाम : विमलाबाई
पति का नाम: दशरथ
मकान संख्या : 238
उम्र : 56 लिंग : महिला
फोटो उपलब्ध

913 AUY1354430
निर्वाचक का नाम : गेंद राम पटेल
पिता का नाम: दशरथ पटेल
मकान संख्या : 238
उम्र : 36 लिंग : पुरुष
फोटो उपलब्ध

914 AUY1793777
निर्वाचक का नाम : भीषम पटेल
पिता का नाम: दशरथ पटेल
मकान संख्या : 238
उम्र : 28 लिंग : पुरुष
फोटो उपलब्ध

915 AUY1853209
निर्वाचक का नाम : विक्की पटेल
पिता का नाम: दशरथ पटेल
मकान संख्या : 238
उम्र : 27 लिंग : पुरुष
फोटो उपलब्ध

916 AUY2240752
निर्वाचक का नाम : मौसमी पटेल
पति का नाम: गेंद राम पटेल
मकान संख्या : 238
उम्र : 22 लिंग : महिला
फोटो उपलब्ध

917 AUY2240851
निर्वाचक का नाम : अभिषेक पटेल
पिता का नाम: दशरथ पटेल
मकान संख्या : 238
उम्र : 21 लिंग : पुरुष
फोटो उपलब्ध

918 AUY0335463
निर्वाचक का नाम : सावित्रीबाई
पति का नाम: समारुराम
मकान संख्या : 240
उम्र : 60 लिंग : महिला
फोटो उपलब्ध

919 AUY1115641
निर्वाचक का नाम : गनपत पटेल
पिता का नाम: समारूराम पटेल
मकान संख्या : 240
उम्र : 37 लिंग : पुरुष
फोटो उपलब्ध

920 AUY1115658
निर्वाचक का नाम : शीतल पटेल
पति का नाम: गनपत पटेल
मकान संख्या : 240
उम्र : 36 लिंग : महिला
फोटो उपलब्ध

921 AUY1438860
निर्वाचक का नाम : सम्पत पटेल
पिता का नाम: समारू
मकान संख्या : 240
उम्र : 31 लिंग : पुरुष
फोटो उपलब्ध

922 AUY1741289
निर्वाचक का नाम : संतोष कुमार पटेल
पिता का नाम: समारू राम पटेल
मकान संख्या : 240
उम्र : 29 लिंग : पुरुष
फोटो उपलब्ध

923 AUY2427235
निर्वाचक का नाम : बुदेश्वरी कुमारी पटेल
पति का नाम: संतोष पटेल
मकान संख्या : 240
उम्र : 27 लिंग : महिला
फोटो उपलब्ध

924 AUY2162790
निर्वाचक का नाम : जवा बाई पटेल
पति का नाम: संपत पटेल
मकान संख्या : 240
उम्र : 26 लिंग : महिला
फोटो उपलब्ध

925 AUY1115666
निर्वाचक का नाम : नाथूराम
पिता का नाम: रम्हाई
मकान संख्या : 241
उम्र : 50 लिंग : पुरुष
फोटो उपलब्ध

926 AUY1114990
निर्वाचक का नाम : जगत बाई कंवर
पति का नाम: रामनाथ कंवर
मकान संख्या : 241
उम्र : 40 लिंग : महिला
फोटो उपलब्ध

927 AUY1115674
निर्वाचक का नाम : रामकुंवर
पति का नाम: नाथूराम
मकान संख्या : 241
उम्र : 40 लिंग : महिला
फोटो उपलब्ध

928 AUY1115682
निर्वाचक का नाम : रामनाथ
पिता का नाम: रम्हाई
मकान संख्या : 241
उम्र : 38 लिंग : पुरुष
फोटो उपलब्ध

929 AUY2497030
निर्वाचक का नाम : रविशंकर
पिता का नाम: नाथूराम कंवर
मकान संख्या : 241
उम्र : 23 लिंग : पुरुष
फोटो उपलब्ध

930 AUY2591220
निर्वाचक का नाम : चाँद
पिता का नाम: घनश्याम कश्यप
मकान संख्या : 268
उम्र : 19 लिंग : महिला
फोटो उपलब्ध

931 AUY1309327
निर्वाचक का नाम : केशवरी बाई कश्यप
पति का नाम: लोकनाथ कश्यप
मकान संख्या : २२६/क
उम्र : 40 लिंग : महिला
फोटो उपलब्ध

मतदाताओं की संक्षिप्त विवरणी :

A) मतदाताओं की संख्या :

		नामावली का प्रकार	निर्वाचक नामावली की पहचान :	**मतदाताओं की संख्या :**			
				पुरुष	महिला	तृतीय लिंग	कुल
I	मूल	मूल नामावली	समस्त पूरकों को को एकीकृत कर बनाई गई विशेष गहन पुनरीक्षण 2026 की मूल निर्वाचक नामावली	474	457	0	931
				474	457	0	931

निर्वाचक रजिस्ट्रीकरण अधिकारी के हस्ताक्षर