निर्वाचक नामावली 2026 S26 छत्तीसगढ

विधानसभा क्षेत्र की संख्या, नाम और आरक्षण की स्थिति : 35 - सक्ती (सामान्य)	**भाग संख्या : : 42**

लोकसभा निर्वाचन क्षेत्र की संख्या, नाम और आरक्षण स्थिति जिसमें विधानसभा क्षेत्र है : 3 - जांजगीर-चाम्पा (अनुसूचित जाति)

1. पुनरीक्षण का विवरण

पुनरीक्षण का वर्ष : 2026

अर्हता दिनांक : 01-01-2026

पुनरीक्षण का प्रकार : विशेष गहन पुनरीक्षण 2026

प्रकाशन की तिथि : 23-12-2025

निर्वाचक नामावली की पहचान :

समस्त पूरकों को एकीकृत कर बनायी गई विशेष गहन पुनरीक्षण 2026 की मूल निर्वाचक नामावली

2. भाग व मतदान क्षेत्र का विवरण :

इस भाग के अनुभाग की संख्या व नाम :

1-दर्री पारा
2-खाले पारा
3-गुड़ीपारा
4-पाण्डेय पारा
5-पोस्ट आफिस मार्ग
6-यादवपारा
7-गढ़पारा

मुख्य शहर/गाँव	: अफरीद
डाकघर	: अफरीद
पुलिस स्टेशन	: सारागांव
पंचायत	: अफरीद
तहसील	: सारागांव
अनुमंडल	: चांपा
जिला	: जांजगीर-चाम्पा
पिन कोड	: 495660

3. मतदान केंद्र का विवरण

मतदान केंद्र की संख्या व नाम :

42 - अफरीद-1

मतदान केंद्र का पता :

देवीधर दीवान शासकीय उच्चतर माध्यमिक विद्यालय अफरीद कक्ष क्रमांक 01

मतदान केंद्र का प्रकार (पुरुष/महिला/सामान्य)	सामान्य
इस भाग में सहायक मतदान केन्द्रों की संख्या :	0

4. मतदाताओं की संख्या :

आरंभिक क्रम संख्या	अंतिम क्रम संख्या	मतदाताओं की संख्या			
		पुरुष	महिला	तृतीय लिंग	कुल
1	821	420	401	0	821

निर्वाचक रजिस्ट्रीकरण अधिकारी के हस्ताक्षर

Nazri Naksha	Google Map View
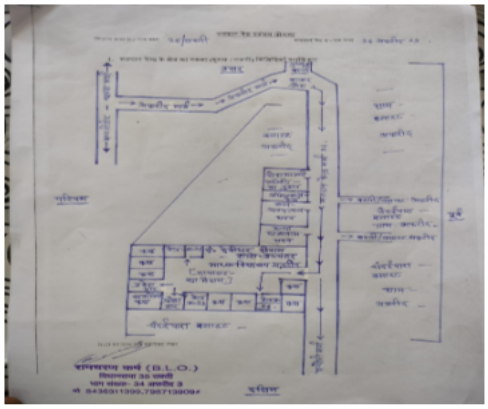	

Polling Station Building Front View	Polling Station Front View

Cad View	Key MAP View
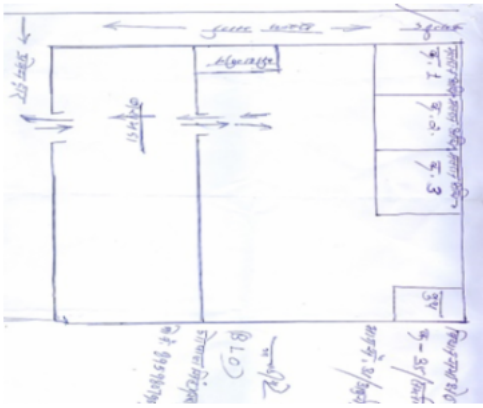	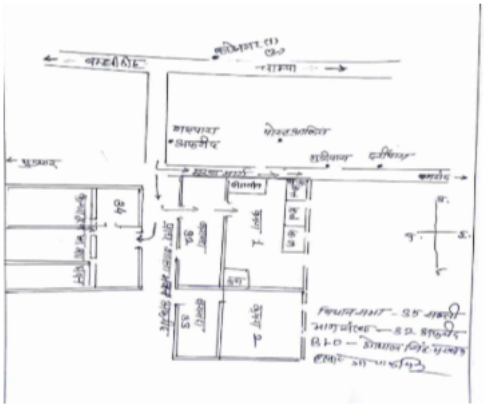

1 AUY2235034
निर्वाचक का नाम : अशिव केवट
पिता का नाम: लटेल केवट केवट
मकान संख्या : 01
उम्र : 25 लिंग : पुरुष
फोटो उपलब्ध

2 AUY1642586
निर्वाचक का नाम : शानि राम ढीमर
पिता का नाम: लुकाउराम ढीमर
मकान संख्या : 1/2
उम्र : 34 लिंग : पुरुष
फोटो उपलब्ध

3 AUY1642750
निर्वाचक का नाम : दुर्गा बाई ढीमर
पति का नाम: शानि राम ढीमर
मकान संख्या : 1/2
उम्र : 32 लिंग : महिला
फोटो उपलब्ध

4 AUY0590984
निर्वाचक का नाम : रामाधार बरेठ
पिता का नाम: ननकीराम बरेठ
मकान संख्या : 2/1
उम्र : 61 लिंग : पुरुष
फोटो उपलब्ध

5 FJH0363697
निर्वाचक का नाम : लक्ष्मीनबाई बरेठ
पति का नाम: रामाधार
मकान संख्या : 2/1
उम्र : 58 लिंग : महिला
फोटो उपलब्ध

6 AUY1201771
निर्वाचक का नाम : संतराम बरेठ
पिता का नाम: रामाधार बरेठ
मकान संख्या : 2/1
उम्र : 38 लिंग : पुरुष
फोटो उपलब्ध

7 AUY1313469
निर्वाचक का नाम : नीरा बाई बरेठ
पति का नाम: संतराम बरेठ
मकान संख्या : 2/1
उम्र : 36 लिंग : महिला
फोटो उपलब्ध

8 AUY1201789
निर्वाचक का नाम : रमेश कुमार बरेठ
पिता का नाम: रामाधर बरेठ बरेठ
मकान संख्या : 2/1
उम्र : 34 लिंग : पुरुष
फोटो उपलब्ध

9 AUY1919000
निर्वाचक का नाम : जागेश्वरी बरेठ
पति का नाम: रमेश बरेठ
मकान संख्या : 2/1
उम्र : 29 लिंग : महिला
फोटो उपलब्ध

10 AUY2340966
निर्वाचक का नाम : वनदेश्वर
पिता का नाम: संतराम
मकान संख्या : 2/1
उम्र : 21 लिंग : पुरुष
फोटो उपलब्ध

11 AUY2077170
निर्वाचक का नाम : बैशाखू राम सूर्यवंशी
पिता का नाम: रामभरोस सूर्यवंशी
मकान संख्या : 2/2
उम्र : 56 लिंग : पुरुष
फोटो उपलब्ध

12 AUY1201797
निर्वाचक का नाम : मालिक राम बरेठ
पिता का नाम: राधेलाल बरेठ
मकान संख्या : 2/2
उम्र : 48 लिंग : पुरुष
फोटो उपलब्ध

13 AUY2077196
निर्वाचक का नाम : मेलन बाई सूर्यवंशी
पति का नाम: बैशाखू राम सूर्यवंशी
मकान संख्या : 2/2
उम्र : 48 लिंग : महिला
फोटो उपलब्ध

14 AUY1201805
निर्वाचक का नाम : रमशिला बरेठ
पति का नाम: मालिक राम बरेठ बरेठ
मकान संख्या : 2/2
उम्र : 45 लिंग : महिला
फोटो उपलब्ध

15 AUY2077204
निर्वाचक का नाम : मोहन कुमार सूर्यवंशी
पिता का नाम: बैशाखू राम सूर्यवंशी
मकान संख्या : 2/2
उम्र : 26 लिंग : पुरुष
फोटो उपलब्ध

16 AUY2134229
निर्वाचक का नाम : सीमा बरेठ
पिता का नाम: मालिकराम
मकान संख्या : 2/2
उम्र : 26 लिंग : महिला
फोटो उपलब्ध

17 AUY2225050
निर्वाचक का नाम : सुनील कुमार बरेठ बरेठ
पिता का नाम: मालिक राम
मकान संख्या : 2/2
उम्र : 22 लिंग : पुरुष
फोटो उपलब्ध

18 AUY2288017
निर्वाचक का नाम : शशिकला सूर्यवंशी सूर्यवंशी
पति का नाम: मोहन कुमार सूर्यवंशी
मकान संख्या : 2/2
उम्र : 21 लिंग : महिला
फोटो उपलब्ध

19 AUY2511160
निर्वाचक का नाम : निखिल कुमार बरेठ
पिता का नाम: मालिक राम बरेठ
मकान संख्या : 2/2
उम्र : 19 लिंग : पुरुष
फोटो उपलब्ध

20 FJH0363598
निर्वाचक का नाम : सुमित्राबाई ढीमर
पति का नाम: तीजराम
मकान संख्या : 3
उम्र : 70 लिंग : महिला
फोटो उपलब्ध

21 AUY2338457
निर्वाचक का नाम : रामचरण धीवर
पिता का नाम: तीज राम धीवर
मकान संख्या : 3
उम्र : 45 लिंग : पुरुष
फोटो उपलब्ध

22 FJH0363580
निर्वाचक का नाम : दुखुराम ढीमर
पिता का नाम: तीजराम ढीमर
मकान संख्या : 3
उम्र : 43 लिंग : पुरुष
फोटो उपलब्ध

23 AUY0591008
निर्वाचक का नाम : रामकृष्ण धीवर
पिता का नाम: तीजराम धीवर
मकान संख्या : 3
उम्र : 34 लिंग : पुरुष
फोटो उपलब्ध

24 AUY1411826
निर्वाचक का नाम : रामनारायण ढीमर
पिता का नाम: तीजराम ढीमर
मकान संख्या : 3
उम्र : 34 लिंग : पुरुष
फोटो उपलब्ध

25 AUY2204741
निर्वाचक का नाम : सरिता धिवर धिवर
पति का नाम: राम कृष्ण धिवर
मकान संख्या : 3
उम्र : 33 लिंग : महिला
फोटो उपलब्ध

26 AUY2249100
निर्वाचक का नाम : नंदनी धिवर धिवर
पति का नाम: रामनारायण धिवर
मकान संख्या : 3
उम्र : 23 लिंग : महिला
फोटो उपलब्ध

27 FJH0363556
निर्वाचक का नाम : देवमणी राधेलाल राठौर
पिता का नाम: अतिराम
मकान संख्या : 4
उम्र : 65 लिंग : पुरुष
फोटो उपलब्ध

28 FJH0363770
निर्वाचक का नाम : राजकुमारी राठौर
पति का नाम: देवमणि
मकान संख्या : 4
उम्र : 60 लिंग : महिला
फोटो उपलब्ध

29 AUY1642719
निर्वाचक का नाम : अभिषेक राठौर
पिता का नाम: देवमणि राठौर
मकान संख्या : 4
उम्र : 34 लिंग : पुरुष
फोटो उपलब्ध

30 AUY2077386
निर्वाचक का नाम : नीलू राठौर
पति का नाम: अभिषेक राठोर
मकान संख्या : 4
उम्र : 30 लिंग : महिला
फोटो उपलब्ध

31 AUY0591024
निर्वाचक का नाम : राधाबाई राठौर
पति का नाम: धनेस राम राठौर
मकान संख्या : 5/1
उम्र : 63 लिंग : महिला
फोटो उपलब्ध

32 FJH0365767
निर्वाचक का नाम : छतराम राठौर
पिता का नाम: धनेशराम राठौर
मकान संख्या : 5/1
उम्र : 49 लिंग : पुरुष
फोटो उपलब्ध

33 AUY2340958
निर्वाचक का नाम : ऋषि राज सिंह
पिता का नाम: छत राम राठौर
मकान संख्या : 5/1
उम्र : 20 लिंग : पुरुष
फोटो उपलब्ध

34 FJH0365742
निर्वाचक का नाम : चंपाबाई राठौर
पति का नाम: चंद्रमणि
मकान संख्या : 6
उम्र : 67 लिंग : महिला
फोटो उपलब्ध

35 AUY1105733
निर्वाचक का नाम : कीर्तन सिंह राठौर
पिता का नाम: चंद्रमणि राठौर
मकान संख्या : 6
उम्र : 44 लिंग : पुरुष
फोटो उपलब्ध

36 AUY0591388
निर्वाचक का नाम : वृंदा राठौर
पति का नाम: कीर्तन सिंह राठौर
मकान संख्या : 6
उम्र : 41 लिंग : महिला
फोटो उपलब्ध

37 FJH0365825
निर्वाचक का नाम : रामकृष्ण राठौर
पिता का नाम: चन्द्रमणि
मकान संख्या : 6
उम्र : 38 लिंग : पुरुष
फोटो उपलब्ध

38 AUY1562552
निर्वाचक का नाम : सुनिता राठौर
पति का नाम: रामकृष्ण .राठौर
मकान संख्या : 6
उम्र : 36 लिंग : महिला
फोटो उपलब्ध

39 AUY1330604
निर्वाचक का नाम : रामाधार कुम्हार
पिता का नाम: भखला कुम्हार
मकान संख्या : 8
उम्र : 50 लिंग : पुरुष
फोटो उपलब्ध

40 FJH0365718
निर्वाचक का नाम : झुमकीबाई कुम्हार
पति का नाम: रामाधार
मकान संख्या : 8
उम्र : 49 लिंग : महिला
फोटो उपलब्ध

41 AUY1732718
निर्वाचक का नाम : रवि कुमार कुम्हार
पिता का नाम: रामाधार कुम्हार
मकान संख्या : 8
उम्र : 33 लिंग : पुरुष
फोटो उपलब्ध

42 AUY1562545
निर्वाचक का नाम : लक्षन बाई कुम्हार
पति का नाम: रवि कुमार
मकान संख्या : 8
उम्र : 33 लिंग : महिला
फोटो उपलब्ध

43 AUY2235125
निर्वाचक का नाम : दीपक कुमार कुम्हार
पिता का नाम: रामाधार कुम्हार
मकान संख्या : 08
उम्र : 27 लिंग : पुरुष
फोटो उपलब्ध

44 AUY1201847
निर्वाचक का नाम : भुलाऊराम ढीमर
पिता का नाम: लक्ष्मण ढीमर
मकान संख्या : 9/1
उम्र : 61 लिंग : पुरुष
फोटो उपलब्ध

45 AUY1201854
निर्वाचक का नाम : पीतरबाई ढीमर
पति का नाम: भुलाऊराम ढीमर
मकान संख्या : 9/1
उम्र : 58 लिंग : महिला
फोटो उपलब्ध

46 AUY1562206
निर्वाचक का नाम : अमरनाथ धीवर
पिता का नाम: भुलाउराम धीवर
मकान संख्या : 9/1
उम्र : 32 लिंग : पुरुष
फोटो उपलब्ध

47 FJH0363796
निर्वाचक का नाम : लुकाऊ राम ढीमर
पिता का नाम: लक्ष्मण ढीमर
मकान संख्या : 9/2
उम्र : 65 लिंग : पुरुष
फोटो उपलब्ध

48 AUY2006450
निर्वाचक का नाम : सुलोचनी बाई धीवर
पति का नाम: हजारी लाल धीवर
मकान संख्या : 9/2
उम्र : 35 लिंग : महिला
फोटो उपलब्ध

49 AUY2235133
निर्वाचक का नाम : मोती बाई केवट केवट
पति का नाम: अमित कुमार केवट
मकान संख्या : 10
उम्र : 36 लिंग : महिला
फोटो उपलब्ध

50 AUY0591032
निर्वाचक का नाम : लतेलराम केंवट
पिता का नाम: बटटूलाल केंवट
मकान संख्या : 10/1
उम्र : 57 लिंग : पुरुष
फोटो उपलब्ध

51 FJH0363820
निर्वाचक का नाम : मंगलीबाई केंवट
पति का नाम: लतेलराम
मकान संख्या : 10/1
उम्र : 55 लिंग : महिला
फोटो उपलब्ध

52 AUY1642701
निर्वाचक का नाम : अशीष कुमार केंवट
पिता का नाम: लतेल राम केंवट
मकान संख्या : 10/1
उम्र : 32 लिंग : पुरुष
फोटो उपलब्ध

53 AUY2077352
निर्वाचक का नाम : गंनेशी केवट
पति का नाम: आशीष केवट
मकान संख्या : 10/1
उम्र : 28 लिंग : महिला
फोटो उपलब्ध

54 AUY2235141
निर्वाचक का नाम : प्रियंका केवट केवट
पति का नाम: अशिव केवट
मकान संख्या : 10/1
उम्र : 24 लिंग : महिला
फोटो उपलब्ध

55 FJH0363812
निर्वाचक का नाम : साधमति केंवट
पति का नाम: तेरसराम केंवट
मकान संख्या : 10/2
उम्र : 80 लिंग : महिला
फोटो उपलब्ध

56 FJH0363804
निर्वाचक का नाम : धनीराम केंवट
पिता का नाम: तेरसराम
मकान संख्या : 10/2
उम्र : 60 लिंग : पुरुष
फोटो उपलब्ध

57 FJH0363705
निर्वाचक का नाम : सुशीलाबाई केंवट
पति का नाम: धनीराम
मकान संख्या : 10/2
उम्र : 58 लिंग : महिला
फोटो उपलब्ध

58 FJH0365700
निर्वाचक का नाम : चंदूलाल केंवट
पिता का नाम: अहिबरन
मकान संख्या : 11/1
उम्र : 70 लिंग : पुरुष
फोटो उपलब्ध

59 FJH0365692
निर्वाचक का नाम : बलदाऊराम केंवट
पिता का नाम: अहिबरन
मकान संख्या : 11/1
उम्र : 68 लिंग : पुरुष
फोटो उपलब्ध

60 FJH0365684
निर्वाचक का नाम : चैतिनबाई केंवट
पति का नाम: चंदूलाल
मकान संख्या : 11/1
उम्र : 65 लिंग : महिला
फोटो उपलब्ध

61 AUY0591065
निर्वाचक का नाम : लक्ष्मीनबाई केंवट
पति का नाम: बलदाऊराम केंवट
मकान संख्या : 11/1
उम्र : 60 लिंग : महिला
फोटो उपलब्ध

62 FJH0365676
निर्वाचक का नाम : गजाधर केंवट
पिता का नाम: चंदूलाल
मकान संख्या : 11/1
उम्र : 38 लिंग : पुरुष
फोटो उपलब्ध

63 FJH0365486
निर्वाचक का नाम : नंदकुमार केंवट
पिता का नाम: अहिबरन
मकान संख्या : 11/2
उम्र : 47 लिंग : पुरुष
फोटो उपलब्ध

64 FJH0365239
निर्वाचक का नाम : कमलाबाई केंवट
पति का नाम: नंदकुमार
मकान संख्या : 11/2
उम्र : 46 लिंग : महिला
फोटो उपलब्ध

65 AUY0591073
निर्वाचक का नाम : सनत कुमार केंवट
पिता का नाम: अहिबरन केंवट
मकान संख्या : 11/2
उम्र : 37 लिंग : पुरुष
फोटो उपलब्ध

66 AUY1519792
निर्वाचक का नाम : मनटोरी केंवट
पति का नाम: सनत केंवट
मकान संख्या : 11/2
उम्र : 34 लिंग : महिला
फोटो उपलब्ध

67 AUY2340990
निर्वाचक का नाम : केवरा केवट
पति का नाम: मुकेश कुमार केवट
मकान संख्या : 11/2
उम्र : 28 लिंग : महिला
फोटो उपलब्ध

68 AUY1919034
निर्वाचक का नाम : मुकेश कुमार केंवट
पिता का नाम: नंदकुमार केंवट
मकान संख्या : 11/2
उम्र : 27 लिंग : पुरुष
फोटो उपलब्ध

69 FJH0365296
निर्वाचक का नाम : संतोषकुमार केंवट
पिता का नाम: करियाराम
मकान संख्या : 12
उम्र : 48 लिंग : पुरुष
फोटो उपलब्ध

70 FJH0365288
निर्वाचक का नाम : तिहारीन केंवट
पति का नाम: संतोष कुमार
मकान संख्या : 12
उम्र : 42 लिंग : महिला
फोटो उपलब्ध

71 FJH0366914
निर्वाचक का नाम : नरेन्द्रसिह राठौर
पिता का नाम: रामधन सिह
मकान संख्या : 14
उम्र : 69 लिंग : पुरुष
फोटो उपलब्ध

72 FJH0366906
निर्वाचक का नाम : रेवतीबाई राठौर
पति का नाम: नरेन्द्र सिह
मकान संख्या : 14
उम्र : 68 लिंग : महिला
फोटो उपलब्ध

73 AUY0591099
निर्वाचक का नाम : महिपाल राठौर
पिता का नाम: रामधन राठौर
मकान संख्या : 14
उम्र : 60 लिंग : पुरुष
फोटो उपलब्ध

74 AUY1105709
निर्वाचक का नाम : विजय लक्ष्मी राठौर
पति का नाम: महिपाल सिह राठौर
मकान संख्या : 14
उम्र : 56 लिंग : महिला
फोटो उपलब्ध

75 AUY0591107
निर्वाचक का नाम : रघुराज सिह राठौर
पिता का नाम: रामधन राठौर
मकान संख्या : 14
उम्र : 54 लिंग : पुरुष
फोटो उपलब्ध

76 AUY0591115
निर्वाचक का नाम : जामवंती राठौर
पति का नाम: छत्रपाल राठौर
मकान संख्या : 14
उम्र : 52 लिंग : महिला
फोटो उपलब्ध

77 AUY2134468
निर्वाचक का नाम : पूर्णिमा सिंह राठौर
पति का नाम: रघुराज सिंह राठौर
मकान संख्या : 14
उम्र : 44 लिंग : महिला
फोटो उपलब्ध

78 AUY0591123
निर्वाचक का नाम : भुवनेश्वर सिह राठौर
पिता का नाम: नरेन्द्र सिह राठौर
मकान संख्या : 14
उम्र : 40 लिंग : पुरुष
फोटो उपलब्ध

79 AUY0591164
निर्वाचक का नाम : चंदन सिंह राठौर
पिता का नाम: छत्रपाल सिंह राठौर
मकान संख्या : 14
उम्र : 37 लिंग : पुरुष
फोटो उपलब्ध

80 AUY0591149
निर्वाचक का नाम : भोलानाथ राठौर
पिता का नाम: छत्रपाल राठौर
मकान संख्या : 14
उम्र : 36 लिंग : पुरुष
फोटो उपलब्ध

81 AUY0591131
निर्वाचक का नाम : रघुबर सिह राठौर
पिता का नाम: नरेन्द्र सिह
मकान संख्या : 14
उम्र : 36 लिंग : पुरुष
फोटो उपलब्ध

82 AUY1224393
निर्वाचक का नाम : सुनीता राठौर
पति का नाम: भुनेश्वर सिंह राठौर
मकान संख्या : 14
उम्र : 35 लिंग : महिला
फोटो उपलब्ध

83 AUY1224401
निर्वाचक का नाम : शीलू राठौर
पति का नाम: रधुवर सिंह राठौर
मकान संख्या : 14
उम्र : 35 लिंग : महिला
फोटो उपलब्ध

84 AUY1642503
निर्वाचक का नाम : प्रतिभा राठौर
पति का नाम: भोलानाथ सिंह राठौर
मकान संख्या : 14
उम्र : 35 लिंग : महिला
फोटो उपलब्ध

85 AUY2249191
निर्वाचक का नाम : गौरीशंकर राठौर
पिता का नाम: कृष्णधन राठौर
मकान संख्या : 15
उम्र : 64 लिंग : पुरुष
फोटो उपलब्ध

86 FJH0363762
निर्वाचक का नाम : जयंतीबाई राठौर
पति का नाम: गौरीशंकर
मकान संख्या : 15
उम्र : 56 लिंग : महिला
फोटो उपलब्ध

87 FJH0363754
निर्वाचक का नाम : केशव सिंग राठौर
पिता का नाम: गौरीशंकर
मकान संख्या : 15
उम्र : 41 लिंग : पुरुष
फोटो उपलब्ध

88 AUY1273283
निर्वाचक का नाम : माधुरी देवी राठौर
पति का नाम: केशव सिंह राठौऱ
मकान संख्या : 15
उम्र : 40 लिंग : महिला
फोटो उपलब्ध

89 AUY1854736
निर्वाचक का नाम : ममता राठौर
पति का नाम: देवेन्द्र सिंह राठौर
मकान संख्या : 15
उम्र : 35 लिंग : महिला
फोटो उपलब्ध

90 AUY0591198
निर्वाचक का नाम : देवेन्द्र सिंह राठौर
पिता का नाम: गौरी शंकर राठौर
मकान संख्या : 15
उम्र : 35 लिंग : पुरुष
फोटो उपलब्ध

91 AUY1273275
निर्वाचक का नाम : ओमसिंह राठौर
पिता का नाम: गौरीशंकर राठौर
मकान संख्या : 15
उम्र : 33 लिंग : पुरुष
फोटो उपलब्ध

92 AUY2235265
निर्वाचक का नाम : रेणुका राठौर राठौर
पति का नाम: ओम सिंह राठौर
मकान संख्या : 15
उम्र : 26 लिंग : महिला
फोटो उपलब्ध

93 AUY1883925
निर्वाचक का नाम : अनिल कुमार धीमर
पिता का नाम: बैगाराम ढीमर
मकान संख्या : 16
उम्र : 30 लिंग : पुरुष
फोटो उपलब्ध

94 AUY2132157
निर्वाचक का नाम : राही बाई धिवर
पति का नाम: जय चरण धिवर
मकान संख्या : 16/क
उम्र : 36 लिंग : महिला
फोटो उपलब्ध

95 FJH0363747
निर्वाचक का नाम : लखनलाल ढीमर
पिता का नाम: अवधराम
मकान संख्या : 16/क
उम्र : 70 लिंग : पुरुष
फोटो उपलब्ध

96 FJH0363739
निर्वाचक का नाम : चमारिनबाई ढीमर
पति का नाम: लखनलाल
मकान संख्या : 16/क
उम्र : 65 लिंग : महिला
फोटो उपलब्ध

97 FJH0365270
निर्वाचक का नाम : बैगाराम ढीमर
पिता का नाम: सरजूराम
मकान संख्या : 16/ग
उम्र : 65 लिंग : पुरुष
फोटो उपलब्ध

98 FJH0365262
निर्वाचक का नाम : गीताबाई ढीमर
पति का नाम: बैगाराम
मकान संख्या : 16/ग
उम्र : 60 लिंग : महिला
फोटो उपलब्ध

99 AUY0591214
निर्वाचक का नाम : शीतल बाई ढीमर
पति का नाम: जगलाल ढीमर
मकान संख्या : 16/ग
उम्र : 35 लिंग : महिला
फोटो उपलब्ध

100 AUY0591206
निर्वाचक का नाम : कन्या कुमारी
पति का नाम: जगराम
मकान संख्या : 16 ग
उम्र : 35 लिंग : महिला
फोटो उपलब्ध

101 FJH0365320
निर्वाचक का नाम : लच्छनबाई राठौर
पति का नाम: बन्शीलाल
मकान संख्या : 21
उम्र : 60 लिंग : महिला
फोटो उपलब्ध

102 AUY1562487
निर्वाचक का नाम : संजना राठौर
पति का नाम: पुरुषोत्तम ,राठौर
मकान संख्या : 21
उम्र : 33 लिंग : महिला
फोटो उपलब्ध

103 AUY0591263
निर्वाचक का नाम : पुरूषोत्तम राठौर
पिता का नाम: बंशीलाल राठौर
मकान संख्या : 21क
उम्र : 35 लिंग : पुरुष
फोटो उपलब्ध

104 AUY1918960
निर्वाचक का नाम : संतोषी राठौर
पिता का नाम: हरवंश राठौर
मकान संख्या : 23K
उम्र : 47 लिंग : महिला
फोटो उपलब्ध

105 AUY0591289
निर्वाचक का नाम : शारदाबाई राठौर
पति का नाम: रामखिलावन राठौर
मकान संख्या : 24
उम्र : 81 लिंग : महिला
फोटो उपलब्ध

106 AUY0591297
निर्वाचक का नाम : राजेंद्रसिंह राठौर
पिता का नाम: रामखिलावन राठौर
मकान संख्या : 24
उम्र : 61 लिंग : पुरुष
फोटो उपलब्ध

107 FJH0363366
निर्वाचक का नाम : सुरेंद्रसिंह राठौर
पिता का नाम: रामखिलावन
मकान संख्या : 24
उम्र : 60 लिंग : पुरुष
फोटो उपलब्ध

108 AUY1883933
निर्वाचक का नाम : प्रीति राठौर
पिता का नाम: पंकज राठौर
मकान संख्या : 24
उम्र : 33 लिंग : महिला
फोटो उपलब्ध

109 AUY2302800
निर्वाचक का नाम : वैभव सिंह राठौर
पिता का नाम: संतोष कुमार राठौर
मकान संख्या : 25
उम्र : 21 लिंग : पुरुष
फोटो उपलब्ध

110 AUY2077220
निर्वाचक का नाम : शुभम सिंह राठोर
पिता का नाम: शिवसेन सिंह राठोर
मकान संख्या : 25/1
उम्र : 28 लिंग : पुरुष
फोटो उपलब्ध

111 AUY2077378
निर्वाचक का नाम : अंशिका राठोर
पिता का नाम: शंकर सेन सिंह राठोर
मकान संख्या : 25/1
उम्र : 25 लिंग : महिला
फोटो उपलब्ध

112 AUY2134443
निर्वाचक का नाम : आस्था राठौर
पिता का नाम: शंकर सेन राठौर
मकान संख्या : 25/क
उम्र : 24 लिंग : महिला
फोटो उपलब्ध

113 AUY2302834
निर्वाचक का नाम : वर्षा सुमन राठौर
पिता का नाम: शिवसेन राठौर
मकान संख्या : 25 क
उम्र : 23 लिंग : महिला
फोटो उपलब्ध

114 FJH0365189
निर्वाचक का नाम : गिरिजाबाई राठौर
पति का नाम: ओंकारसिंह
मकान संख्या : 25ग
उम्र : 65 लिंग : महिला
फोटो उपलब्ध

115 FJH0363374
निर्वाचक का नाम : फकतीबाई राठौर
पति का नाम: परमेंश्वरसिंह राठौर
मकान संख्या : 25ख
उम्र : 60 लिंग : महिला
फोटो उपलब्ध

116 FJH0363341
निर्वाचक का नाम : शिवसेनसिंह राठौर
पिता का नाम: ईश्वर सिंह
मकान संख्या : 25क
उम्र : 54 लिंग : पुरुष
फोटो उपलब्ध

117 FJH0363317
निर्वाचक का नाम : सुनिता राठौर
पति का नाम: शिवसेन सिंह
मकान संख्या : 25क
उम्र : 50 लिंग : महिला
फोटो उपलब्ध

118 FJH0363333
निर्वाचक का नाम : शंकरसेनसिंह राठौर
पिता का नाम: ईश्वर सिंह
मकान संख्या : 25क
उम्र : 48 लिंग : पुरुष
फोटो उपलब्ध

119 FJH0365213
निर्वाचक का नाम : संतोषकुमार राठौर
पिता का नाम: ओंकारसिंह
मकान संख्या : 25ग
उम्र : 46 लिंग : पुरुष
फोटो उपलब्ध

120 FJH0363226
निर्वाचक का नाम : संतोषी राठौर
पति का नाम: शंकरसेन
मकान संख्या : 25क
उम्र : 45 लिंग : महिला
फोटो उपलब्ध

121 FJH0363325
निर्वाचक का नाम : अशोकसेन राठौर
पिता का नाम: ईश्वर सिंह
मकान संख्या : 25क
उम्र : 44 लिंग : पुरुष
फोटो उपलब्ध

122 AUY0591305
निर्वाचक का नाम : चंद्रकला राठौर
पति का नाम: जनेंद्र राठौर
मकान संख्या : 25ख
उम्र : 41 लिंग : महिला
फोटो उपलब्ध

123 FJH0363275
निर्वाचक का नाम : जैनेन्द्र राठौर
पिता का नाम: परमेश्वर
मकान संख्या : 25ख
उम्र : 40 लिंग : पुरुष
फोटो उपलब्ध

124 AUY0591321
निर्वाचक का नाम : पूनम राठौर
पति का नाम: सन्तोष राठौर
मकान संख्या : 25ग
उम्र : 38 लिंग : महिला
फोटो उपलब्ध

125 AUY1562776
निर्वाचक का नाम : आकाश राठौर
पिता का नाम: परमेश्वर सिंह
मकान संख्या : 25ख
उम्र : 31 लिंग : पुरुष
फोटो उपलब्ध

126 AUY2091692
निर्वाचक का नाम : लक्ष्मी साहू
पति का नाम: आशीष कुमार साहू
मकान संख्या : 30
उम्र : 34 लिंग : महिला
फोटो उपलब्ध

127 AUY2175578
निर्वाचक का नाम : सत्यवीर सिंग राठौड़
पिता का नाम: छत्रपाल सिंग राठौड़ राठौड़
मकान संख्या : क्र.14
उम्र : 34 लिंग : पुरुष
फोटो उपलब्ध

128 AUY2597763
निर्वाचक का नाम : हीरा बाई धीवर
पति का नाम: अमरनाथ धीवर
मकान संख्या : वार्ड नं 09
उम्र : 28 लिंग : महिला
फोटो उपलब्ध

129 FJH0366633
निर्वाचक का नाम : प्रमिलादेवी राठौर
पति का नाम: अशोकसेन राठौर
मकान संख्या : २५क
उम्र : 39 लिंग : महिला
फोटो उपलब्ध

130 AUY0591354
निर्वाचक का नाम : पंकज राठौर
पिता का नाम: राजेन्द्र राठौर
मकान संख्या : २४
उम्र : 35 लिंग : पुरुष
फोटो उपलब्ध

131 FJH0366591
निर्वाचक का नाम : दिनेश्वरी राठौर
पति का नाम: छतराम राठौर
मकान संख्या : ५/२
उम्र : 42 लिंग : महिला
फोटो उपलब्ध

132 FJH0366575
निर्वाचक का नाम : रम्भा ढीमर
पति का नाम: शिवचरण ढीमर
मकान संख्या : १६/क
उम्र : 38 लिंग : महिला
फोटो उपलब्ध

133 AUY0591420
निर्वाचक का नाम : हजारी लाल धीवर
पिता का नाम: लुकऊ राम धीवर
मकान संख्या : ९/२
उम्र : 38 लिंग : पुरुष
फोटो उपलब्ध

134 FJH0366484
निर्वाचक का नाम : जयचरण ढीमर
पिता का नाम: लखनलाल ढीमर
मकान संख्या : १६/क
उम्र : 37 लिंग : पुरुष
फोटो उपलब्ध

135 FJH0366559
निर्वाचक का नाम : जगराम ढीमर
पिता का नाम: बैगाराम ढीमर
मकान संख्या : १६/ग
उम्र : 37 लिंग : पुरुष
फोटो उपलब्ध

136 AUY0591222
निर्वाचक का नाम : जगलाल ढीमर
पिता का नाम: बैगाराम ढीमर
मकान संख्या : १६/ग
उम्र : 36 लिंग : पुरुष
फोटो उपलब्ध

137 FJH0365403
निर्वाचक का नाम : दीपक कुमार गुप्ता
पिता का नाम: जालीराम
मकान संख्या : 28
उम्र : 50 लिंग : पुरुष
फोटो उपलब्ध

138 FJH0365429
निर्वाचक का नाम : रोहितकुमार गुप्ता
पिता का नाम: जालीराम
मकान संख्या : 28
उम्र : 49 लिंग : पुरुष
फोटो उपलब्ध

139 FJH0365254
निर्वाचक का नाम : चन्दवासिनी गुप्ता
पति का नाम: जालीराम
मकान संख्या : 28
उम्र : 46 लिंग : महिला
फोटो उपलब्ध

140 FJH0365478
निर्वाचक का नाम : प्रमीला गुप्ता
पति का नाम: दीपककुमार
मकान संख्या : 28
उम्र : 45 लिंग : महिला
फोटो उपलब्ध

141 AUY2307783
निर्वाचक का नाम : प्रगति गुप्ता
पिता का नाम: दीपक कुमार गुप्ता गुप्ता
मकान संख्या : 28
उम्र : 26 लिंग : महिला
फोटो उपलब्ध

142 AUY2307601
निर्वाचक का नाम : प्रतिक गुप्ता
पिता का नाम: दीपक कुमार गुप्ता
मकान संख्या : 28
उम्र : 25 लिंग : पुरुष
फोटो उपलब्ध

143 AUY1562453
निर्वाचक का नाम : ममता गुप्ता
पति का नाम: ईश्वरप्रसाद .गुप्ता
मकान संख्या : 29
उम्र : 54 लिंग : महिला
फोटो उपलब्ध

144 FJH0365460
निर्वाचक का नाम : ईश्वरप्रसाद गुप्ता
पिता का नाम: हजारीलाल
मकान संख्या : 29क
उम्र : 75 लिंग : पुरुष
फोटो उपलब्ध

145 FJH0363259
निर्वाचक का नाम : करुणाबाई गुप्ता
पति का नाम: परमेश्वर प्रसाद गुप्ता
मकान संख्या : 29ख
उम्र : 56 लिंग : महिला
फोटो उपलब्ध

146 FJH0365452
निर्वाचक का नाम : प्रफुल्ल कुमार गुप्ता
पिता का नाम: ईश्वर प्रसाद गुप्ता
मकान संख्या : 29क
उम्र : 39 लिंग : पुरुष
फोटो उपलब्ध

147 FJH0363267
निर्वाचक का नाम : पंकज कुमार गुप्ता
पिता का नाम: ईश्वर
मकान संख्या : 29क
उम्र : 38 लिंग : पुरुष
फोटो उपलब्ध

148 AUY0591487
निर्वाचक का नाम : परमेश्वर प्रसाद गुप्ता
पिता का नाम: हजारी लाल गुप्ता
मकान संख्या : 29/ख
उम्र : 66 लिंग : पुरुष
फोटो उपलब्ध

149 AUY1642776
निर्वाचक का नाम : चंदन गुप्ता
पिता का नाम: ईश्वर प्रसाद गुप्ता
मकान संख्या : 29/क
उम्र : 30 लिंग : पुरुष
फोटो उपलब्ध

150 FJH0363440
निर्वाचक का नाम : बाबूराम साहू
पिता का नाम: पंचराम
मकान संख्या : 30
उम्र : 58 लिंग : पुरुष
फोटो उपलब्ध

151 FJH0363283
निर्वाचक का नाम : मायाबाई साहू
पति का नाम: बाबूराम
मकान संख्या : 30
उम्र : 52 लिंग : महिला
फोटो उपलब्ध

152 AUY1105741
निर्वाचक का नाम : आशीष कुमार
पिता का नाम: बाबू राम
मकान संख्या : 30
उम्र : 35 लिंग : पुरुष
फोटो उपलब्ध

153 AUY1883941
निर्वाचक का नाम : आकाश कुमार साहू
पिता का नाम: बाबुराम साहू
मकान संख्या : 30
उम्र : 27 लिंग : पुरुष
फोटो उपलब्ध

154 AUY1562677
निर्वाचक का नाम : शैलेन्द्र सहीस
पति का नाम: भरत लाल सहीस
मकान संख्या : 32
उम्र : 56 लिंग : महिला
फोटो उपलब्ध

155 AUY1562347
निर्वाचक का नाम : रोहितलाल चौहान
पिता का नाम: भरतलाल .चौहान
मकान संख्या : 32
उम्र : 46 लिंग : पुरुष
फोटो उपलब्ध

156 AUY1562354
निर्वाचक का नाम : मंजु चौहान
पति का नाम: रोहित ..चौहान
मकान संख्या : 32
उम्र : 37 लिंग : महिला
फोटो उपलब्ध

157 AUY2132116
निर्वाचक का नाम : किशन लाल चौहान
पिता का नाम: भरतलाल चौहान
मकान संख्या : 32
उम्र : 29 लिंग : पुरुष
फोटो उपलब्ध

158 FJH0365445
निर्वाचक का नाम : कुमारीबाई सहीस
पति का नाम: नारायण
मकान संख्या : 35
उम्र : 70 लिंग : महिला
फोटो उपलब्ध

159 AUY0591503
निर्वाचक का नाम : सौखीराम सहीस
पिता का नाम: नारायण सहीस
मकान संख्या : 35
उम्र : 45 लिंग : पुरुष
फोटो उपलब्ध

160 AUY0591511
निर्वाचक का नाम : शंकर बाई सहीस
पति का नाम: सौखीराम सहीस
मकान संख्या : 35
उम्र : 42 लिंग : महिला
फोटो उपलब्ध

161 AUY0591552
निर्वाचक का नाम : झुलमत सहीस
पति का नाम: रम्हन सहीस
मकान संख्या : 37
उम्र : 78 लिंग : महिला
फोटो उपलब्ध

162 AUY2341097
निर्वाचक का नाम : भजोराम
पिता का नाम: परसराम
मकान संख्या : 37
उम्र : 72 लिंग : पुरुष
फोटो उपलब्ध

163 FJH0365494
निर्वाचक का नाम : रामेंश्वर सहीस
पिता का नाम: रम्हन
मकान संख्या : 37
उम्र : 55 लिंग : पुरुष
फोटो उपलब्ध

164 FJH0365395
निर्वाचक का नाम : धनबाई सहीस
पति का नाम: रामेंश्वर
मकान संख्या : 37
उम्र : 53 लिंग : महिला
फोटो उपलब्ध

165 AUY0591560
निर्वाचक का नाम : गंगाराम सहीस
पिता का नाम: रम्हन सहीस
मकान संख्या : 37
उम्र : 48 लिंग : पुरुष
फोटो उपलब्ध

166 FJH0365387
निर्वाचक का नाम : संतोषी सहीस
पति का नाम: गंगाराम
मकान संख्या : 37
उम्र : 48 लिंग : महिला
फोटो उपलब्ध

167 AUY1642412
निर्वाचक का नाम : त्रिलोकी नाथ सहीस
पिता का नाम: भजोराम सहीस
मकान संख्या : 37
उम्र : 45 लिंग : पुरुष
फोटो उपलब्ध

168 AUY1642420
निर्वाचक का नाम : मंजूलता सहीस
पति का नाम: त्रिलोकीनाथ सहीस
मकान संख्या : 37
उम्र : 42 लिंग : महिला
फोटो उपलब्ध

169 AUY0591578
निर्वाचक का नाम : जमुना प्रसाद सहीस
पिता का नाम: रम्हन सहीस
मकान संख्या : 37
उम्र : 41 लिंग : पुरुष
फोटो उपलब्ध

170 FJH0363481
निर्वाचक का नाम : रामायण बाई सहीस
पति का नाम: जमुना प्रसाद
मकान संख्या : 37
उम्र : 40 लिंग : महिला
फोटो उपलब्ध

171 AUY1642438
निर्वाचक का नाम : राजकुमार सहीस
पिता का नाम: भजोराम सहीस
मकान संख्या : 37
उम्र : 35 लिंग : पुरुष
फोटो उपलब्ध

172 AUY0591529
निर्वाचक का नाम : शैलेन्द्रकुमार सहिस
पिता का नाम: रामेश्वर प्रसाद सहिस
मकान संख्या : 37
उम्र : 34 लिंग : पुरुष
फोटो उपलब्ध

173 AUY1794494
निर्वाचक का नाम : अहिल्या बाई सहिस
पिता का नाम: शैलेन्द्र सहीस
मकान संख्या : 37
उम्र : 34 लिंग : महिला
फोटो उपलब्ध

174 AUY1642446
निर्वाचक का नाम : दीपति सहीस
पिता का नाम: राजकुमार सहीस
मकान संख्या : 37
उम्र : 33 लिंग : महिला
फोटो उपलब्ध

175 AUY1919208
निर्वाचक का नाम : राजेंद्र कुमार
पिता का नाम: गंगा कुमार
मकान संख्या : 37
उम्र : 26 लिंग : पुरुष
फोटो उपलब्ध

176 AUY2132108
निर्वाचक का नाम : राजेश सहीस
पिता का नाम: जमुना प्रसाद सहीस
मकान संख्या : 37
उम्र : 25 लिंग : पुरुष
फोटो उपलब्ध

177 AUY2567147
निर्वाचक का नाम : कली सहीस
पिता का नाम: त्रिलोकी नाथ सहीस
मकान संख्या : 37
उम्र : 20 लिंग : महिला
फोटो उपलब्ध

178 AUY2302784
निर्वाचक का नाम : अनीता केवट
पति का नाम: संतोष केवट
मकान संख्या : 38ख
उम्र : 30 लिंग : महिला
फोटो उपलब्ध

179 AUY2302701
निर्वाचक का नाम : मंजू कुमारी केंवट
पिता का नाम: चमरू राम केंवट
मकान संख्या : 38ख
उम्र : 28 लिंग : महिला
फोटो उपलब्ध

180 AUY2302735
निर्वाचक का नाम : संजू केवट
पिता का नाम: चमरूराम केवट
मकान संख्या : 38ख
उम्र : 26 लिंग : महिला
फोटो उपलब्ध

181 AUY2302768
निर्वाचक का नाम : दुर्गेश कुमार केवट
पिता का नाम: चमरूराम केवट
मकान संख्या : 38ख
उम्र : 25 लिंग : पुरुष
फोटो उपलब्ध

182 AUY2302743
निर्वाचक का नाम : नेहा कुमारी केवट
पिता का नाम: चमरूराम केवट
मकान संख्या : 38ख
उम्र : 24 लिंग : महिला
फोटो उपलब्ध

183 AUY0591586
निर्वाचक का नाम : सुखमलाल केंवट
पिता का नाम: धनसाय केंवट
मकान संख्या : 38क
उम्र : 58 लिंग : पुरुष
फोटो उपलब्ध

184 AUY0591594
निर्वाचक का नाम : प्रेमकुंवर केंवट
पति का नाम: सुखमलाल केंवट
मकान संख्या : 38क
उम्र : 56 लिंग : महिला
फोटो उपलब्ध

185 AUY0591602
निर्वाचक का नाम : चमरूलाल केंवट
पिता का नाम: धनसाय केंवट
मकान संख्या : 38ख
उम्र : 50 लिंग : पुरुष
फोटो उपलब्ध

186 FJH0363457
निर्वाचक का नाम : उर्मिला बाई केंवट
पति का नाम: चमरालाल
मकान संख्या : 38ख
उम्र : 48 लिंग : महिला
फोटो उपलब्ध

187 AUY1313477
निर्वाचक का नाम : संतोषी केंवट
पति का नाम: आंगन कुमार केंवट
मकान संख्या : 38ख
उम्र : 35 लिंग : महिला
फोटो उपलब्ध

188 AUY1642842
निर्वाचक का नाम : संतोष कुमार केंवट
पिता का नाम: सुखम केंवट
मकान संख्या : 38/क
उम्र : 36 लिंग : पुरुष
फोटो उपलब्ध

189 FJH0363432
निर्वाचक का नाम : घासीराम केंवट
पिता का नाम: दुलारी
मकान संख्या : 39
उम्र : 53 लिंग : पुरुष
फोटो उपलब्ध

190 AUY2234896
निर्वाचक का नाम : सोन कुंवर कुंवर
पति का नाम: घासी राम केवट
मकान संख्या : 39
उम्र : 42 लिंग : महिला
फोटो उपलब्ध

191 FJH0363424
निर्वाचक का नाम : रामलाल केंवट
पिता का नाम: दुलारी
मकान संख्या : 40
उम्र : 70 लिंग : पुरुष
फोटो उपलब्ध

192 FJH0363416
निर्वाचक का नाम : पुनीबाई केंवट
पति का नाम: रामलाल
मकान संख्या : 40
उम्र : 65 लिंग : महिला
फोटो उपलब्ध

193 FJH0365379
निर्वाचक का नाम : हरिराम केंवट
पिता का नाम: रामलाल
मकान संख्या : 40
उम्र : 42 लिंग : पुरुष
फोटो उपलब्ध

194 FJH0365361
निर्वाचक का नाम : कृष्णी बाई केंवट
पति का नाम: हरिराम
मकान संख्या : 40
उम्र : 40 लिंग : महिला
फोटो उपलब्ध

195 AUY1788579
निर्वाचक का नाम : श्याम लाल केवंट
पिता का नाम: दुलारी केवंट
मकान संख्या : 40
उम्र : 36 लिंग : पुरुष
फोटो उपलब्ध

196 AUY0591610
निर्वाचक का नाम : दिल बाई केंवट
पति का नाम: बेदराम केंवट
मकान संख्या : 40
उम्र : 35 लिंग : महिला
फोटो उपलब्ध

197 AUY1788587
निर्वाचक का नाम : मेम बाई केंवट
पति का नाम: श्याम लाल केवट
मकान संख्या : 40
उम्र : 33 लिंग : महिला
फोटो उपलब्ध

198 FJH0365353
निर्वाचक का नाम : दिनेश कुमार गुप्ता
पिता का नाम: झामलाल
मकान संख्या : 42
उम्र : 59 लिंग : पुरुष
फोटो उपलब्ध

199 AUY0591628
निर्वाचक का नाम : आभादेवी गुप्ता
पति का नाम: दिनेशकुमार गुप्ता
मकान संख्या : 42
उम्र : 52 लिंग : महिला
फोटो उपलब्ध

200 AUY1105766
निर्वाचक का नाम : हरीश कुमार गुप्ता
पिता का नाम: दिनेश कुमार गुप्ता
मकान संख्या : 42
उम्र : 34 लिंग : पुरुष
फोटो उपलब्ध

201 AUY1562735
निर्वाचक का नाम : योगेश गुप्ता
पिता का नाम: दिनेश गुप्ता
मकान संख्या : 42
उम्र : 31 लिंग : पुरुष
फोटो उपलब्ध

202 AUY0591636
निर्वाचक का नाम : पारसनाथ राठौर
पिता का नाम: कन्हैयालाल राठौर
मकान संख्या : 43
उम्र : 69 लिंग : पुरुष
फोटो उपलब्ध

203 FJH0364364
निर्वाचक का नाम : कमलाबाई राठौर
पति का नाम: पारसनाथ
मकान संख्या : 43
उम्र : 66 लिंग : महिला
फोटो उपलब्ध

204 FJH0365643
निर्वाचक का नाम : विनायकसिंह राठौर
पिता का नाम: पारसनाथ
मकान संख्या : 43
उम्र : 46 लिंग : पुरुष
फोटो उपलब्ध

205 FJH0364539
निर्वाचक का नाम : चंद्रपालसिंह राठौर
पिता का नाम: मोतीलाल
मकान संख्या : 44
उम्र : 66 लिंग : पुरुष
फोटो उपलब्ध

206 FJH0363689
निर्वाचक का नाम : शैलकुमारी राठौर
पति का नाम: चंद्रपाल राठौर
मकान संख्या : 44
उम्र : 60 लिंग : महिला
फोटो उपलब्ध

207 FJH0363408
निर्वाचक का नाम : अश्वनीबाई राठौर
पति का नाम: तोलासिंह
मकान संख्या : 47
उम्र : 65 लिंग : महिला
फोटो उपलब्ध

208 FJH0363887
निर्वाचक का नाम : रमाशंकर राठौर
पिता का नाम: रामलाल
मकान संख्या : 47
उम्र : 54 लिंग : पुरुष
फोटो उपलब्ध

209 FJH0363234
निर्वाचक का नाम : जनकदुलारी राठौर
पति का नाम: रमाशंकर
मकान संख्या : 47
उम्र : 50 लिंग : महिला
फोटो उपलब्ध

210 AUY1918945
निर्वाचक का नाम : दीपक राठौर
पिता का नाम: रामशंकर राठौर
मकान संख्या : 47/4
उम्र : 26 लिंग : पुरुष
फोटो उपलब्ध

211 AUY2550184
निर्वाचक का नाम : भुनेश्वरी राठौर
पति का नाम: दीपक कुमार राठौर
मकान संख्या : 47/4
उम्र : 26 लिंग : महिला
फोटो उपलब्ध

212 FJH0364323
निर्वाचक का नाम : धनश्याम प्रसाद पटेल
पिता का नाम: उसतराम
मकान संख्या : 48
उम्र : 40 लिंग : पुरुष
फोटो उपलब्ध

213 FJH0364307
निर्वाचक का नाम : श्रीकांत राठौर
पिता का नाम: रामकुमार
मकान संख्या : 49
उम्र : 47 लिंग : पुरुष
फोटो उपलब्ध

214 FJH0364299
निर्वाचक का नाम : अंजली कूमारी राठौर
पति का नाम: श्रीकांत
मकान संख्या : 49
उम्र : 42 लिंग : महिला
फोटो उपलब्ध

215 AUY2226819
निर्वाचक का नाम : विश्वास राठौर राठौर
पिता का नाम: श्रीकांत राठौर
मकान संख्या : 49
उम्र : 22 लिंग : पुरुष
फोटो उपलब्ध

216 AUY2528354
निर्वाचक का नाम : विशेष राठौर
पिता का नाम: श्रीकांत राठौर
मकान संख्या : 49
उम्र : 19 लिंग : पुरुष
फोटो उपलब्ध

217 FJH0364349
निर्वाचक का नाम : चंद्रभूषण सिंह राठौर
पिता का नाम: लालजी राठौर
मकान संख्या : 50
उम्र : 67 लिंग : पुरुष
फोटो उपलब्ध

218 FJH0364240
निर्वाचक का नाम : निर्मला बाई राठौर
पति का नाम: चंद्रभूषण
मकान संख्या : 50
उम्र : 60 लिंग : महिला
फोटो उपलब्ध

219 FJH0364232
निर्वाचक का नाम : चंपाबाई पटेल
पति का नाम: तुकाराम
मकान संख्या : 50
उम्र : 46 लिंग : महिला
फोटो उपलब्ध

220 FJH0364224
निर्वाचक का नाम : लोकेशकुमार राठौर
पिता का नाम: चंद्रभुषण
मकान संख्या : 50
उम्र : 43 लिंग : पुरुष
फोटो उपलब्ध

221 FJH0364216
निर्वाचक का नाम : मुकेश कुमार राठौर
पिता का नाम: चंद्रभूषण सिंह राठौर
मकान संख्या : 50
उम्र : 42 लिंग : पुरुष
फोटो उपलब्ध

222 AUY2132124
निर्वाचक का नाम : तुलसीराम पटेल
पिता का नाम: तुकाराम पटेल
मकान संख्या : 50
उम्र : 29 लिंग : पुरुष
फोटो उपलब्ध

223 AUY2294866
निर्वाचक का नाम : नेहा राठौर
पति का नाम: अनिश सिंह राठौर
मकान संख्या : 50
उम्र : 26 लिंग : महिला
फोटो उपलब्ध

224 AUY2206001
निर्वाचक का नाम : तुशेंन पटेल पटेल
पिता का नाम: तुकाराम पटेल
मकान संख्या : 50
उम्र : 23 लिंग : पुरुष
फोटो उपलब्ध

225 AUY2550085
निर्वाचक का नाम : सुरेखा पटेल
पति का नाम: तुलसी राम पटेल
मकान संख्या : 50
उम्र : 22 लिंग : महिला
फोटो उपलब्ध

226 FJH0364448
निर्वाचक का नाम : रामजानकी राठौर
पति का नाम: रामलखन
मकान संख्या : 50/1
उम्र : 50 लिंग : महिला
फोटो उपलब्ध

227 AUY1883958
निर्वाचक का नाम : भावना राठौर
पिता का नाम: रामलखन राठौर
मकान संख्या : 50/1
उम्र : 29 लिंग : महिला
फोटो उपलब्ध

228 AUY1919216
निर्वाचक का नाम : मोनिका राठौर
पिता का नाम: रामलखन राठौर
मकान संख्या : 50/1
उम्र : 25 लिंग : महिला
फोटो उपलब्ध

229 FJH0364273
निर्वाचक का नाम : छत्रपालसिंह राठौर
पिता का नाम: बूंदराज
मकान संख्या : 50/2
उम्र : 62 लिंग : पुरुष
फोटो उपलब्ध

230 AUY0591685
निर्वाचक का नाम : सरस्वतीदेवी राठौर
पति का नाम: छत्रपालसिंह राठौर
मकान संख्या : 50/2
उम्र : 53 लिंग : महिला
फोटो उपलब्ध

231 FJH0366880
निर्वाचक का नाम : अभीशेख राठौर
पिता का नाम: छत्रपाल
मकान संख्या : 50/2
उम्र : 36 लिंग : पुरुष
फोटो उपलब्ध

232 AUY2323020
निर्वाचक का नाम : मंजू राठोर
पति का नाम: अभिषेक राठोर
मकान संख्या : 50/2
उम्र : 33 लिंग : महिला
फोटो उपलब्ध

233 AUY2341345
निर्वाचक का नाम : स्मिता
पिता का नाम: छत्रपाल सिंह राठौर/
मकान संख्या : 50/2
उम्र : 24 लिंग : महिला
फोटो उपलब्ध

234 AUY1562651
निर्वाचक का नाम : करूणा पटेल
पति का नाम: फूलचंद पटेल
मकान संख्या : 50/3
उम्र : 36 लिंग : महिला
फोटो उपलब्ध

235 AUY0591693
निर्वाचक का नाम : फुलचंद पटेल
पिता का नाम: ननकीराम पटेल
मकान संख्या : 50/3
उम्र : 35 लिंग : पुरुष
फोटो उपलब्ध

236 AUY1331370
निर्वाचक का नाम : अनिश सिंह राठौर
पिता का नाम: नकुल राठौर
मकान संख्या : 50क
उम्र : 36 लिंग : पुरुष
फोटो उपलब्ध

237 FJH0367599
निर्वाचक का नाम : मिथिलेशकुमारी राठौर
पति का नाम: रामकुमार
मकान संख्या : 56
उम्र : 65 लिंग : महिला
फोटो उपलब्ध

238 AUY1642362
निर्वाचक का नाम : रेखा राठौर
पति का नाम: महेत्तर राठौर
मकान संख्या : 56/1
उम्र : 71 लिंग : महिला
फोटो उपलब्ध

239 AUY1642370
निर्वाचक का नाम : संदीप कुमार राठौर
पिता का नाम: महेत्तरलाल राठौर
मकान संख्या : 56/1
उम्र : 44 लिंग : पुरुष
फोटो उपलब्ध

240 AUY2548758
निर्वाचक का नाम : श्रेया राठौर
पिता का नाम: संदीप कुमार राठौर
मकान संख्या : 56/1
उम्र : 19 लिंग : महिला
फोटो उपलब्ध

241 AUY0591727
निर्वाचक का नाम : शशि कला तिवारी
पति का नाम: देवी प्रसाद तिवारी
मकान संख्या : 57
उम्र : 50 लिंग : महिला
फोटो उपलब्ध

242 AUY1642321
निर्वाचक का नाम : करूणा तिवारी
पति का नाम: ब्यासनारायण तिवारी
मकान संख्या : 57
उम्र : 49 लिंग : महिला
फोटो उपलब्ध

243 AUY2235018
निर्वाचक का नाम : नम्रता तिवारी तिवारी
पिता का नाम: मनोज तिवारी
मकान संख्या : 57
उम्र : 25 लिंग : महिला
फोटो उपलब्ध

244 AUY2235026
निर्वाचक का नाम : सुरज तिवारी तिवारी
पिता का नाम: मनोज तिवारी
मकान संख्या : 57
उम्र : 22 लिंग : पुरुष
फोटो उपलब्ध

245 AUY1883966
निर्वाचक का नाम : परदेसी केंवट
पिता का नाम: इत्वारिरम केंवट
मकान संख्या : 69/2
उम्र : 29 लिंग : पुरुष
फोटो उपलब्ध

246 AUY0591446
निर्वाचक का नाम : फिरतराम केंवट
पिता का नाम: इन्दल केंवट
मकान संख्या : 151
उम्र : 34 लिंग : पुरुष
फोटो उपलब्ध

247 FJH0366815
निर्वाचक का नाम : श्रीमतिपायल गुप्ता
पति का नाम: प्रफुल्ल
मकान संख्या : 291/क
उम्र : 39 लिंग : महिला
फोटो उपलब्ध

248 FJH0366534
निर्वाचक का नाम : रानू गुप्ता
पति का नाम: रोहित गुप्ता
मकान संख्या : २५
उम्र : 41 लिंग : महिला
फोटो उपलब्ध

249 AUY0591743
निर्वाचक का नाम : निशा राठौर
पति का नाम: लोकेश कुमार राठौर
मकान संख्या : ५०
उम्र : 40 लिंग : महिला
फोटो उपलब्ध

250 AUY0591677
निर्वाचक का नाम : कावेरी राठौर
पति का नाम: विनायक राठौर
मकान संख्या : ४३
उम्र : 38 लिंग : महिला
फोटो उपलब्ध

251 FJH0366492
निर्वाचक का नाम : रंजना पटेल
पति का नाम: घनश्याम प्रसाद पटेल
मकान संख्या : ४८
उम्र : 38 लिंग : महिला
फोटो उपलब्ध

252 FJH0366716
निर्वाचक का नाम : रोहणी पटेल
पति का नाम: कोमल पटेल
मकान संख्या : ५०
उम्र : 37 लिंग : महिला
फोटो उपलब्ध

253 FJH0366732
निर्वाचक का नाम : चंद्रकला राठौर
पति का नाम: मुकेश कुमार राठौर
मकान संख्या : ५०
उम्र : 37 लिंग : महिला
फोटो उपलब्ध

254 AUY0591735
निर्वाचक का नाम : कोमल पटेल
पिता का नाम: ननकीराम पटेल
मकान संख्या : ५०
उम्र : 36 लिंग : पुरुष
फोटो उपलब्ध

255 AUY0591669
निर्वाचक का नाम : वेदराम केंवट
पिता का नाम: रामलाल केंवट
मकान संख्या : ४०
उम्र : 35 लिंग : पुरुष
फोटो उपलब्ध

256 FJH0366526
निर्वाचक का नाम : सरोज गुप्ता
पति का नाम: पंकज गुप्ता
मकान संख्या : २९क
उम्र : 35 लिंग : महिला
फोटो उपलब्ध

257 AUY1306745
निर्वाचक का नाम : मोहनधर दीवान
पिता का नाम: रामेश्वरधर दीवान
मकान संख्या : 61
उम्र : 90 लिंग : पुरुष
फोटो उपलब्ध

258 AUY1306752
निर्वाचक का नाम : शैल कुमारी दीवान
पति का नाम: मोहनधर दीवान
मकान संख्या : 61
उम्र : 84 लिंग : महिला
फोटो उपलब्ध

259 AUY0591784
निर्वाचक का नाम : बंशी धर दीवान
पिता का नाम: रघुनाथ धर दीवान
मकान संख्या : 61
उम्र : 65 लिंग : पुरुष
फोटो उपलब्ध

260 AUY0591792
निर्वाचक का नाम : संगीता दीवान
पति का नाम: बंशीधर दीवान
मकान संख्या : 61
उम्र : 59 लिंग : महिला
फोटो उपलब्ध

261 AUY0591800
निर्वाचक का नाम : हर्षवर्धन धर दीवान
पिता का नाम: बंशी धर दीवान
मकान संख्या : 61
उम्र : 38 लिंग : पुरुष
फोटो उपलब्ध

262 AUY1201813
निर्वाचक का नाम : अवंतिका दीवान
पिता का नाम: बंशीधर दीवान
मकान संख्या : 61
उम्र : 35 लिंग : महिला
फोटो उपलब्ध

263 AUY1562784
निर्वाचक का नाम : हलधर यदु
पिता का नाम: चतुर राम यदु
मकान संख्या : 61
उम्र : 31 लिंग : पुरुष
फोटो उपलब्ध

264 AUY2396653
निर्वाचक का नाम : उपेंद्र धर दीवान
अन्य: महेंद्र धर दीवान
मकान संख्या : 63/1
उम्र : 62 लिंग : पुरुष
फोटो उपलब्ध

265 FJH0367557
निर्वाचक का नाम : रंजना दिवान
पति का नाम: रविन्द्रधर
मकान संख्या : 63/1
उम्र : 58 लिंग : महिला
फोटो उपलब्ध

266 AUY2302594
निर्वाचक का नाम : महेंद्र धर दीवान
पिता का नाम: ओंकार धर दीवान
मकान संख्या : 63/1
उम्र : 58 लिंग : पुरुष
फोटो उपलब्ध

267 AUY2302669
निर्वाचक का नाम : अपरा दीवान
पति का नाम: महेंद्र धर दीवान
मकान संख्या : 63/1
उम्र : 57 लिंग : महिला
फोटो उपलब्ध

268 AUY2396729
निर्वाचक का नाम : प्रतिभा दीवान
पति का नाम: उपेंद्र धर दीवान
मकान संख्या : 63/1
उम्र : 57 लिंग : महिला
फोटो उपलब्ध

269 AUY2396612
निर्वाचक का नाम : बिंदु दीवान
पति का नाम: शाश्वत धर दीवान
मकान संख्या : 63/1
उम्र : 40 लिंग : महिला
फोटो उपलब्ध

270 AUY2320836
निर्वाचक का नाम : सुस्मिता दीवान
पिता का नाम: उपेंद्र धर दीवान
मकान संख्या : 63/1
उम्र : 31 लिंग : महिला
फोटो उपलब्ध

271 AUY2396331
निर्वाचक का नाम : चिन्मय धर दीवान
पिता का नाम: महेंद्र धर दीवान
मकान संख्या : 63/1
उम्र : 30 लिंग : पुरुष
फोटो उपलब्ध

272 AUY2396158
निर्वाचक का नाम : तन्मय धर दीवान
पिता का नाम: महेंद्र धर दीवान
मकान संख्या : 63/1
उम्र : 29 लिंग : पुरुष
फोटो उपलब्ध

273 AUY0591818
निर्वाचक का नाम : गिरिजाबाई दिवान
पति का नाम: चंद्रधर दिवान
मकान संख्या : 65
उम्र : 78 लिंग : महिला
फोटो उपलब्ध

274 AUY0591834
निर्वाचक का नाम : खगेशधर दिवान
पिता का नाम: विष्णुधर दिवान
मकान संख्या : 67
उम्र : 54 लिंग : पुरुष
फोटो उपलब्ध

275 AUY0591842
निर्वाचक का नाम : शशिकला दिवान
पति का नाम: खगेश्वर दिवान
मकान संख्या : 67
उम्र : 50 लिंग : महिला
फोटो उपलब्ध

276 AUY1883982
निर्वाचक का नाम : यशवंतधर दीवान
पिता का नाम: खगेशधर दीवान
मकान संख्या : 67
उम्र : 27 लिंग : पुरुष
फोटो उपलब्ध

277 AUY2522449
निर्वाचक का नाम : ज्योति दीवान
पति का नाम: यशवंतधर दीवान
मकान संख्या : 67
उम्र : 23 लिंग : महिला
फोटो उपलब्ध

278 AUY2280402
निर्वाचक का नाम : चंद्रलेखा केवट केवट
पति का नाम: राजेश कुमार केवट
मकान संख्या : 69/1
उम्र : 26 लिंग : महिला
फोटो उपलब्ध

279 AUY2226652
निर्वाचक का नाम : राजेश कुमार केवट केवट
पिता का नाम: सहदेव केवट
मकान संख्या : 69/1
उम्र : 22 लिंग : पुरुष
फोटो उपलब्ध

280 FJH0364372
निर्वाचक का नाम : अर्जुनलाल केंवट
पिता का नाम: रामनाथ
मकान संख्या : 69/2
उम्र : 60 लिंग : पुरुष
फोटो उपलब्ध

281 AUY0591883
निर्वाचक का नाम : शैल कुमारी केंवट
पति का नाम: अर्जुनलाल केंवट
मकान संख्या : 69/2
उम्र : 55 लिंग : महिला
फोटो उपलब्ध

282 AUY0591891
निर्वाचक का नाम : नकुल केंवट
पिता का नाम: रामनाथ केंवट
मकान संख्या : 69/2
उम्र : 54 लिंग : पुरुष
फोटो उपलब्ध

283 AUY0591867
निर्वाचक का नाम : नरबदिया केवट
पति का नाम: इतवारीराम केवट
मकान संख्या : 69/2
उम्र : 53 लिंग : महिला
फोटो उपलब्ध

284 FJH0367615
निर्वाचक का नाम : श्यामबाई केंवट
पति का नाम: नकुल
मकान संख्या : 69/2
उम्र : 52 लिंग : महिला
फोटो उपलब्ध

285 AUY0591909
निर्वाचक का नाम : भीमराम केंवट
पिता का नाम: रामनाथ केंवट
मकान संख्या : 69/2
उम्र : 50 लिंग : पुरुष
फोटो उपलब्ध

286 AUY0591917
निर्वाचक का नाम : जगबाई केंवट
पति का नाम: भीमराम केंवट
मकान संख्या : 69/2
उम्र : 47 लिंग : महिला
फोटो उपलब्ध

287 AUY2132132
निर्वाचक का नाम : संतोष केवट
पिता का नाम: अर्जुन लाल केवट
मकान संख्या : 69/2
उम्र : 29 लिंग : पुरुष
फोटो उपलब्ध

288 AUY2470979
निर्वाचक का नाम : गुड़िया केवट
पति का नाम: संतोष केवट
मकान संख्या : 69/2
उम्र : 29 लिंग : महिला
फोटो उपलब्ध

289 AUY2205987
निर्वाचक का नाम : तीज राम केवट केवट
पिता का नाम: नकुल केवट
मकान संख्या : 69/2
उम्र : 28 लिंग : पुरुष
फोटो उपलब्ध

290 AUY2302842
निर्वाचक का नाम : लक्ष्मी केवट
पति का नाम: तीजराम केवट
मकान संख्या : 69/2
उम्र : 28 लिंग : महिला
फोटो उपलब्ध

291 AUY2214211
निर्वाचक का नाम : दूज राम केवट केवट
पिता का नाम: नकुल केवट
मकान संख्या : 69/2
उम्र : 27 लिंग : पुरुष
फोटो उपलब्ध

292 AUY2470797
निर्वाचक का नाम : सुमित्रा देवी केंवट
पति का नाम: दूज राम केंवट
मकान संख्या : 69/2
उम्र : 21 लिंग : महिला
फोटो उपलब्ध

293 FJH0367516
निर्वाचक का नाम : पुनीबाई केंवट
पति का नाम: गरहन
मकान संख्या : 69/3
उम्र : 64 लिंग : महिला
फोटो उपलब्ध

294 FJH0367508
निर्वाचक का नाम : गायत्री बाई केंवट
पति का नाम: लक्ष्मीनारायण
मकान संख्या : 69/3
उम्र : 40 लिंग : महिला
फोटो उपलब्ध

295 AUY0591925
निर्वाचक का नाम : लक्ष्मी नारायण केंवट
पिता का नाम: ग्रहण लाल केंवट
मकान संख्या : 69/3
उम्र : 40 लिंग : पुरुष
फोटो उपलब्ध

296 AUY1562511
निर्वाचक का नाम : सुमित केंवट
पिता का नाम: नकुल .केंवट
मकान संख्या : 69/5
उम्र : 34 लिंग : महिला
फोटो उपलब्ध

297 FJH0367490
निर्वाचक का नाम : रामबाई केंवट
पति का नाम: महेत्तर
मकान संख्या : 80
उम्र : 80 लिंग : महिला
फोटो उपलब्ध

298 AUY0591941
निर्वाचक का नाम : गोरेलाल केंवट
पिता का नाम: महेत्तर केंवट
मकान संख्या : 80
उम्र : 48 लिंग : पुरुष
फोटो उपलब्ध

299 FJH0367482
निर्वाचक का नाम : बिरीछबाई केंवट
पति का नाम: गोरेलाल
मकान संख्या : 80
उम्र : 46 लिंग : महिला
फोटो उपलब्ध

300 FJH0367474
निर्वाचक का नाम : अमृत लाल केंवट
पिता का नाम: महेत्तर
मकान संख्या : 80
उम्र : 45 लिंग : पुरुष
फोटो उपलब्ध

301 FJH0367698
निर्वाचक का नाम : फुलबाई केंवट
पति का नाम: अमृत लाल
मकान संख्या : 80
उम्र : 42 लिंग : महिला
फोटो उपलब्ध

302 AUY2335040
निर्वाचक का नाम : मुकेश केंवट
पिता का नाम: गोरे लाल केंवट
मकान संख्या : 80
उम्र : 23 लिंग : पुरुष
फोटो उपलब्ध

303 AUY2335305
निर्वाचक का नाम : लक्ष्मी प्रसाद केंवट
पिता का नाम: गोरे लाल केंवट
मकान संख्या : 80
उम्र : 23 लिंग : पुरुष
फोटो उपलब्ध

304 AUY2341535
निर्वाचक का नाम : दुर्गेश्वरी केंवट
पिता का नाम: अमृत लाल केवट
मकान संख्या : 80
उम्र : 23 लिंग : महिला
फोटो उपलब्ध

305 AUY2471092
निर्वाचक का नाम : दुर्गेश केंवट
पिता का नाम: अमृत लाल केंवट
मकान संख्या : 80
उम्र : 20 लिंग : पुरुष
फोटो उपलब्ध

306 FJH0367714
निर्वाचक का नाम : धनबाई केंवट
पति का नाम: दामोदर
मकान संख्या : 81
उम्र : 78 लिंग : महिला
फोटो उपलब्ध

307 FJH0367540
निर्वाचक का नाम : पंचराम केंवट
पिता का नाम: दामोदर
मकान संख्या : 81
उम्र : 61 लिंग : पुरुष
फोटो उपलब्ध

308 FJH0364117
निर्वाचक का नाम : रामबाई केंवट
पति का नाम: पंचराम
मकान संख्या : 81
उम्र : 58 लिंग : महिला
फोटो उपलब्ध

309 AUY1562719
निर्वाचक का नाम : रामकिशन केंवट
पिता का नाम: पुनीराम केंवट
मकान संख्या : 81
उम्र : 39 लिंग : पुरुष
फोटो उपलब्ध

310 AUY1562727
निर्वाचक का नाम : सविता देवी केंवट
पति का नाम: रामकिशन केंवट
मकान संख्या : 81
उम्र : 35 लिंग : महिला
फोटो उपलब्ध

311 AUY1642511
निर्वाचक का नाम : रामगोपाल केंवट
पिता का नाम: पंचराम केंवट
मकान संख्या : 81
उम्र : 35 लिंग : पुरुष
फोटो उपलब्ध

312 AUY1642891
निर्वाचक का नाम : लोचन केंवट
पिता का नाम: पंचराम केंवट
मकान संख्या : 81
उम्र : 35 लिंग : पुरुष
फोटो उपलब्ध

313 AUY2132223
निर्वाचक का नाम : आशा केंवट
पति का नाम: रामगोपाल केंवट
मकान संख्या : 81
उम्र : 27 लिंग : महिला
फोटो उपलब्ध

314 AUY2134385
निर्वाचक का नाम : सलजा केंवट
पति का नाम: लोचन केवट
मकान संख्या : 81
उम्र : 26 लिंग : महिला
फोटो उपलब्ध

315 FJH0364257
निर्वाचक का नाम : दुकालूराम केंवट
पिता का नाम: भाऊराम
मकान संख्या : 82
उम्र : 65 लिंग : पुरुष
फोटो उपलब्ध

316 FJH0364000
निर्वाचक का नाम : कुमारीबाई केंवट
पति का नाम: दुकालूराम
मकान संख्या : 82
उम्र : 60 लिंग : महिला
फोटो उपलब्ध

317 FJH0363994
निर्वाचक का नाम : खीकराम केंवट
पिता का नाम: जगदीश
मकान संख्या : 82
उम्र : 42 लिंग : पुरुष
फोटो उपलब्ध

318 AUY1788314
निर्वाचक का नाम : कोमल प्रसाद केंवट
पिता का नाम: दुकालु राम केंवट
मकान संख्या : 82
उम्र : 39 लिंग : पुरुष
फोटो उपलब्ध

319 AUY1788322
निर्वाचक का नाम : पांचो बाई केंवट
पति का नाम: कोमल प्रसाद केंवट
मकान संख्या : 82
उम्र : 36 लिंग : महिला
फोटो उपलब्ध

320 AUY2214518
निर्वाचक का नाम : हर प्रसाद केवट केवट
पिता का नाम: दुकालु राम केवट
मकान संख्या : 82
उम्र : 24 लिंग : पुरुष
फोटो उपलब्ध

321 AUY2587608
निर्वाचक का नाम : लक्ष्मी प्रसाद केवट
पिता का नाम: खीकराम केवट
मकान संख्या : 82
उम्र : 21 लिंग : पुरुष
फोटो उपलब्ध

322 FJH0363978
निर्वाचक का नाम : रामस्वरुप केंवट
पिता का नाम: दशरथ
मकान संख्या : 83
उम्र : 47 लिंग : पुरुष
फोटो उपलब्ध

323 FJH0363960
निर्वाचक का नाम : अमरिका बाई केंवट
पति का नाम: स्वरुप राम
मकान संख्या : 83
उम्र : 45 लिंग : महिला
फोटो उपलब्ध

324 FJH0363879
निर्वाचक का नाम : रामसुमिरन केंवट
पिता का नाम: दशरथ
मकान संख्या : 83
उम्र : 41 लिंग : पुरुष
फोटो उपलब्ध

325 FJH0363945
निर्वाचक का नाम : पंचकुमारी केंवट
पति का नाम: रामसुमिरन
मकान संख्या : 83
उम्र : 39 लिंग : महिला
फोटो उपलब्ध

326 AUY2214112
निर्वाचक का नाम : गणेश राम केवट केवट
पिता का नाम: राम स्वरूप
मकान संख्या : 83
उम्र : 23 लिंग : पुरुष
फोटो उपलब्ध

327 AUY2226371
निर्वाचक का नाम : जवालाल केवट केवट
पिता का नाम: राम सुमिरन
मकान संख्या : 83
उम्र : 22 लिंग : पुरुष
फोटो उपलब्ध

328 AUY2338507
निर्वाचक का नाम : दुर्गेश्वरी केवट
पिता का नाम: रामसुमिरन केवट
मकान संख्या : 83
उम्र : 21 लिंग : महिला
फोटो उपलब्ध

329 AUY2354421
निर्वाचक का नाम : महेश केवट
पिता का नाम: रामस्वरूप केवट
मकान संख्या : 83
उम्र : 20 लिंग : पुरुष
फोटो उपलब्ध

330 AUY1921279
निर्वाचक का नाम : उमाकुमारी केंवट
पति का नाम: रामप्रसाद केंवट
मकान संख्या : 84
उम्र : 31 लिंग : महिला
फोटो उपलब्ध

331 AUY2444230
निर्वाचक का नाम : कंचन कुमारी
पति का नाम: महावीर केवट
मकान संख्या : 84
उम्र : 24 लिंग : महिला
फोटो उपलब्ध

332 FJH0367748
निर्वाचक का नाम : बंधनबाई केंवट
पति का नाम: लक्ष्मण
मकान संख्या : 84ख
उम्र : 62 लिंग : महिला
फोटो उपलब्ध

333 AUY1732734
निर्वाचक का नाम : राम प्रसाद केवट
पिता का नाम: लक्ष्मण केवट
मकान संख्या : 84/ख
उम्र : 30 लिंग : पुरुष
फोटो उपलब्ध

334 FJH0367789
निर्वाचक का नाम : शोभाराम केंवट
पिता का नाम: समयलाल
मकान संख्या : 85
उम्र : 55 लिंग : पुरुष
फोटो उपलब्ध

335 FJH0367680
निर्वाचक का नाम : गनेशीबाई केंवट
पति का नाम: शोभाराम
मकान संख्या : 85
उम्र : 52 लिंग : महिला
फोटो उपलब्ध

336 AUY0591982
निर्वाचक का नाम : मोतीलाल केंवट
पिता का नाम: समयलाल केंवट
मकान संख्या : 85
उम्र : 48 लिंग : पुरुष
फोटो उपलब्ध

337 FJH0367672
निर्वाचक का नाम : कुंतीबाई केंवट
पति का नाम: मोतीलाल
मकान संख्या : 85
उम्र : 47 लिंग : महिला
फोटो उपलब्ध

338 AUY1642453
निर्वाचक का नाम : राकेश केंवट
पिता का नाम: शोभाराम केंवट
मकान संख्या : 85
उम्र : 33 लिंग : पुरुष
फोटो उपलब्ध

339 AUY2235273
निर्वाचक का नाम : प्रीति केवट केवट
पति का नाम: राकेश कुमार केवट
मकान संख्या : 85
उम्र : 28 लिंग : महिला
फोटो उपलब्ध

340 AUY2214484
निर्वाचक का नाम : अजय कुमार केवट केवट
पिता का नाम: मोती लाल केवट
मकान संख्या : 85
उम्र : 23 लिंग : पुरुष
फोटो उपलब्ध

341 AUY2444255
निर्वाचक का नाम : विजय कुमार केवट
पिता का नाम: मोती लाल केवट
मकान संख्या : 85
उम्र : 22 लिंग : पुरुष
फोटो उपलब्ध

342 FJH0367664
निर्वाचक का नाम : पुरुषोत्तम केंवट
पिता का नाम: रेशमलाल
मकान संख्या : 86
उम्र : 54 लिंग : पुरुष
फोटो उपलब्ध

343 FJH0367656
निर्वाचक का नाम : लक्ष्मीन केंवट
पति का नाम: पुरुषोत्तम केंवट
मकान संख्या : 86
उम्र : 52 लिंग : महिला
फोटो उपलब्ध

344 FJH0364026
निर्वाचक का नाम : रतीराम केंवट
पिता का नाम: रेशमलाल
मकान संख्या : 86
उम्र : 50 लिंग : पुरुष
फोटो उपलब्ध

345 FJH0363929
निर्वाचक का नाम : लच्छीराम केंवट
पिता का नाम: रेशमलाल
मकान संख्या : 86
उम्र : 50 लिंग : पुरुष
फोटो उपलब्ध

346 FJH0363911
निर्वाचक का नाम : अंबिकाबाई केंवट
पति का नाम: रतीराम
मकान संख्या : 86
उम्र : 50 लिंग : महिला
फोटो उपलब्ध

347 FJH0363903
निर्वाचक का नाम : लखन लाल केंवट
पिता का नाम: रेशमलाल
मकान संख्या : 86
उम्र : 48 लिंग : पुरुष
फोटो उपलब्ध

348 FJH0363895
निर्वाचक का नाम : रामवति केंवट
पति का नाम: लच्छीराम
मकान संख्या : 86
उम्र : 47 लिंग : महिला
फोटो उपलब्ध

349 AUY0591990
निर्वाचक का नाम : धनबाई केवट
पति का नाम: लखनलाल केवट
मकान संख्या : 86
उम्र : 39 लिंग : महिला
फोटो उपलब्ध

350 AUY1562537
निर्वाचक का नाम : मंजु केंवट
पति का नाम: रामेश्वर ..केंवट
मकान संख्या : 86
उम्र : 35 लिंग : महिला
फोटो उपलब्ध

351 AUY2214161
निर्वाचक का नाम : रमेश केवट केवट
पिता का नाम: लच्छी राम
मकान संख्या : 86
उम्र : 27 लिंग : पुरुष
फोटो उपलब्ध

352 AUY2214468
निर्वाचक का नाम : महेश कुमार केवट केवट
पिता का नाम: रती राम केवट
मकान संख्या : 86
उम्र : 24 लिंग : पुरुष
फोटो उपलब्ध

353 AUY2331452
निर्वाचक का नाम : मोंगरा केवट
पिता का नाम: रती राम केवट
मकान संख्या : 86
उम्र : 21 लिंग : महिला
फोटो उपलब्ध

354 AUY2077345
निर्वाचक का नाम : आकांक्षा पांडे
पिता का नाम: लक्ष्मीनारायण पांडेय
मकान संख्या : 90
उम्र : 25 लिंग : महिला
फोटो उपलब्ध

355 AUY1562644
निर्वाचक का नाम : विनोद कुमार केंवट
पिता का नाम: भीम राम केंवट
मकान संख्या : 755
उम्र : 31 लिंग : पुरुष
फोटो उपलब्ध

356 AUY0592014
निर्वाचक का नाम : रामेश्वर केंवट
पिता का नाम: पुरूषोत्तम केंवट
मकान संख्या : ८६
उम्र : 34 लिंग : पुरुष
फोटो उपलब्ध

357 FJH0364190
निर्वाचक का नाम : ननकीराम पटेल
पिता का नाम: पुरूषोत्तम पटेल
मकान संख्या : ५०/३
उम्र : 70 लिंग : पुरुष
फोटो उपलब्ध

358 FJH0366781
निर्वाचक का नाम : शाश्वतधर दीवान
पिता का नाम: रविन्द्रधर दीवान
मकान संख्या : ६३/१
उम्र : 37 लिंग : पुरुष
फोटो उपलब्ध

359 FJH0363937
निर्वाचक का नाम : मधुलता पाण्डेय
पति का नाम: लक्ष्मीनारायण
मकान संख्या : 90
उम्र : 60 लिंग : महिला
फोटो उपलब्ध

360 AUY2170041
निर्वाचक का नाम : आदर्श पाण्डेय
पिता का नाम: लक्ष्मीनारायण पाण्डेय
मकान संख्या : ९०
उम्र : 23 लिंग : पुरुष
फोटो उपलब्ध

361 AUY1313493
निर्वाचक का नाम : रमा देवी पाण्डेय
पति का नाम: भरत प्रसाद पाण्डेय
मकान संख्या : 92
उम्र : 72 लिंग : महिला
फोटो उपलब्ध

362 AUY2569747
निर्वाचक का नाम : जयहर्ष कुमार पाण्डेय
पिता का नाम: भरत लाल पाण्डेय
मकान संख्या : 92
उम्र : 43 लिंग : पुरुष
फोटो उपलब्ध

363 AUY2572733
निर्वाचक का नाम : संध्या पाण्डेय
पति का नाम: जयहर्ष कुमार पाण्डेय
मकान संख्या : 92
उम्र : 42 लिंग : महिला
फोटो उपलब्ध

364 AUY1313501
निर्वाचक का नाम : प्रमोदकुमार पाण्डेय
पिता का नाम: केदारनाथ पाण्डेय
मकान संख्या : 95
उम्र : 53 लिंग : पुरुष
फोटो उपलब्ध

365 AUY1313519
निर्वाचक का नाम : मधु पाण्डेय
पति का नाम: प्रमोद कुमार पाण्डेय
मकान संख्या : 95
उम्र : 46 लिंग : महिला
फोटो उपलब्ध

366 AUY2355618
निर्वाचक का नाम : प्रगति पाण्डेय
पिता का नाम: प्रमोद कुमार पाण्डेय
मकान संख्या : 95
उम्र : 20 लिंग : महिला
फोटो उपलब्ध

367 AUY1842483
निर्वाचक का नाम : संतोष राठौर
पिता का नाम: अलख राठौर
मकान संख्या : 97
उम्र : 66 लिंग : पुरुष
फोटो उपलब्ध

368 AUY1842491
निर्वाचक का नाम : जयलक्ष्मी राठौर
पति का नाम: संतोष राठौर
मकान संख्या : 97
उम्र : 60 लिंग : महिला
फोटो उपलब्ध

369 FJH0364174
निर्वाचक का नाम : अशोककुमार राठौर
पिता का नाम: अलखराम
मकान संख्या : 97
उम्र : 56 लिंग : पुरुष
फोटो उपलब्ध

370 FJH0364166
निर्वाचक का नाम : करुणा राठौर
पति का नाम: अशोकुमार
मकान संख्या : 97
उम्र : 50 लिंग : महिला
फोटो उपलब्ध

371 AUY2077337
निर्वाचक का नाम : अतुल राठोर
पिता का नाम: अशोक कुमार राठोर
मकान संख्या : 97
उम्र : 25 लिंग : पुरुष
फोटो उपलब्ध

372 AUY2134450
निर्वाचक का नाम : आयुष राठौर
पिता का नाम: अशोक कुमार राठौर
मकान संख्या : 97
उम्र : 24 लिंग : पुरुष
फोटो उपलब्ध

373 AUY2573020
निर्वाचक का नाम : आर्या सिंह राठौर
पति का नाम: आयुष राठौर
मकान संख्या : 97
उम्र : 22 लिंग : महिला
फोटो उपलब्ध

374 AUY0592253
निर्वाचक का नाम : केदारसिंह राठौर
पिता का नाम: नारायणसिंह
मकान संख्या : 98
उम्र : 57 लिंग : पुरुष
फोटो उपलब्ध

375 AUY0307371
निर्वाचक का नाम : पुरुषोत्तम सिंह राठौर
पिता का नाम: नारायण सिंह
मकान संख्या : 98
उम्र : 52 लिंग : पुरुष
फोटो उपलब्ध

376 AUY2506186
निर्वाचक का नाम : राम अवतार सिंह राठौर
पिता का नाम: नारायण सिंह राठौर
मकान संख्या : 98
उम्र : 47 लिंग : पुरुष
फोटो उपलब्ध

377 AUY1642818
निर्वाचक का नाम : नीतू सिंह राठौर
पति का नाम: रामअवतार राठौर
मकान संख्या : 98
उम्र : 40 लिंग : महिला
फोटो उपलब्ध

378 FJH0367524
निर्वाचक का नाम : बिहारीलाल विश्वकर्मा
पिता का नाम: पारसनाथ
मकान संख्या : 99/1
उम्र : 52 लिंग : पुरुष
फोटो उपलब्ध

379 FJH0367284
निर्वाचक का नाम : लक्ष्मीनबाई विश्वकर्मा
पति का नाम: बिहारीलाल
मकान संख्या : 99/1
उम्र : 49 लिंग : महिला
फोटो उपलब्ध

380 AUY1562636
निर्वाचक का नाम : अक्षय विश्वकर्मा
पिता का नाम: विहारी लाल विश्वकर्मा
मकान संख्या : 99/1
उम्र : 32 लिंग : पुरुष
फोटो उपलब्ध

381 AUY2276194
निर्वाचक का नाम : मुस्कान बाई विश्वकर्मा विश्वकर्मा
पति का नाम: अक्षय विश्वकर्मा विश्वकर्मा
मकान संख्या : 99/1
उम्र : 25 लिंग : महिला
फोटो उपलब्ध

382 AUY2276129
निर्वाचक का नाम : अमन विश्वकर्मा विश्वकर्मा
पिता का नाम: बिहारी लाल विश्वकर्मा विश्वकर्मा
मकान संख्या : 99/1
उम्र : 23 लिंग : पुरुष
फोटो उपलब्ध

383 AUY2276004
निर्वाचक का नाम : आकाश विश्वकर्मा विश्वकर्मा
पिता का नाम: बिहारी लाल विश्वकर्मा
मकान संख्या : 99/1
उम्र : 21 लिंग : पुरुष
फोटो उपलब्ध

384 FJH0364158
निर्वाचक का नाम : रुकमणी विश्वकर्मा
पति का नाम: शुकवारसिंह
मकान संख्या : 99/2
उम्र : 58 लिंग : महिला
फोटो उपलब्ध

385 AUY0592295
निर्वाचक का नाम : तेरसराम विश्वकर्मा
पिता का नाम: महेत्तर विश्वकर्मा
मकान संख्या : 99/2
उम्र : 43 लिंग : पुरुष
फोटो उपलब्ध

386 AUY0592303
निर्वाचक का नाम : अमरीकीबाई विश्वकर्मा
पति का नाम: तेरसराम विश्वकर्मा
मकान संख्या : 99/2
उम्र : 41 लिंग : महिला
फोटो उपलब्ध

387 AUY2132264
निर्वाचक का नाम : लक्ष्मी विश्वकर्मा
पति का नाम: रामकुमार विश्वकर्मा
मकान संख्या : 99/2
उम्र : 29 लिंग : महिला
फोटो उपलब्ध

388 AUY2134351
निर्वाचक का नाम : सुनील विश्वकर्मा
पिता का नाम: तेरसराम विश्वकर्मा
मकान संख्या : 99/2
उम्र : 29 लिंग : पुरुष
फोटो उपलब्ध

389 AUY2132298
निर्वाचक का नाम : रामेश्वरी विश्वकर्मा
पति का नाम: श्यामकुमार विश्वकर्मा
मकान संख्या : 99/2
उम्र : 28 लिंग : महिला
फोटो उपलब्ध

390 AUY2134310
निर्वाचक का नाम : श्याम कुमार विश्वकर्मा
पिता का नाम: शुक्रवार सिंह विश्वकर्मा
मकान संख्या : 99/2
उम्र : 28 लिंग : पुरुष
फोटो उपलब्ध

391 AUY2134369
निर्वाचक का नाम : अनिलकुमार विश्वकर्मा
पिता का नाम: तेरसराम विश्वकर्मा
मकान संख्या : 99/2
उम्र : 26 लिंग : पुरुष
फोटो उपलब्ध

392 FJH0364141
निर्वाचक का नाम : समारसिंह विश्वकर्मा
पिता का नाम: महेत्तर
मकान संख्या : 99/3
उम्र : 50 लिंग : पुरुष
फोटो उपलब्ध

393 FJH0364133
निर्वाचक का नाम : बिमला बाई विश्वकर्मा
पति का नाम: समार सिंह
मकान संख्या : 99/3
उम्र : 45 लिंग : महिला
फोटो उपलब्ध

394 FJH0364125
निर्वाचक का नाम : रामिनबाई विश्वकर्मा
पति का नाम: रतनलाल
मकान संख्या : 101
उम्र : 65 लिंग : महिला
फोटो उपलब्ध

395 AUY1201888
निर्वाचक का नाम : रमेश कुमार विश्वकर्मा
पिता का नाम: रतन लाल विश्वकर्मा
मकान संख्या : 101
उम्र : 41 लिंग : पुरुष
फोटो उपलब्ध

396 AUY0592030
निर्वाचक का नाम : लोचन विश्वकर्मा
पिता का नाम: रतनलाल विश्वकर्मा
मकान संख्या : 101
उम्र : 39 लिंग : पुरुष
फोटो उपलब्ध

397 AUY1105774
निर्वाचक का नाम : शकुन बाई विश्वकर्मा
पति का नाम: लोचन विश्वकर्मा
मकान संख्या : 101
उम्र : 37 लिंग : महिला
फोटो उपलब्ध

398 AUY0970327
निर्वाचक का नाम : धनबाई
पति का नाम: रमेश
मकान संख्या : 101
उम्र : 36 लिंग : महिला
फोटो उपलब्ध

399 AUY1224419
निर्वाचक का नाम : महेश कुमार विश्वकर्मा
पिता का नाम: रतन लाल विश्वकर्मा
मकान संख्या : 101
उम्र : 34 लिंग : पुरुष
फोटो उपलब्ध

400 AUY2320356
निर्वाचक का नाम : प्रिती विश्वकर्मा
पति का नाम: महेश कुमार विश्वकर्मा
मकान संख्या : 101
उम्र : 26 लिंग : महिला
फोटो उपलब्ध

401 AUY2320513
निर्वाचक का नाम : अमित कुमार
पिता का नाम: रमेश
मकान संख्या : 101
उम्र : 23 लिंग : पुरुष
फोटो उपलब्ध

402 FJH0364034
निर्वाचक का नाम : बाबूलाल विश्वकर्मा
पिता का नाम: भूखनलाल
मकान संख्या : 102
उम्र : 65 लिंग : पुरुष
फोटो उपलब्ध

403 FJH0367268
निर्वाचक का नाम : सरोजनीबाई विश्वकर्मा
पति का नाम: बाबूलाल
मकान संख्या : 102
उम्र : 60 लिंग : महिला
फोटो उपलब्ध

404 AUY0592048
निर्वाचक का नाम : उमाशंकर विश्वकर्मा
पिता का नाम: बाबूलाल विश्वकर्मा
मकान संख्या : 102
उम्र : 38 लिंग : पुरुष
फोटो उपलब्ध

405 AUY0592055
निर्वाचक का नाम : क्रांती विश्वकर्मा
पति का नाम: उमाशंकर विश्वकर्मा
मकान संख्या : 102
उम्र : 36 लिंग : महिला
फोटो उपलब्ध

406 AUY0592063
निर्वाचक का नाम : रवि शंकर विश्वकर्मा
पिता का नाम: बाबू लाल विश्वकर्मा
मकान संख्या : 102
उम्र : 36 लिंग : पुरुष
फोटो उपलब्ध

407 AUY1562388
निर्वाचक का नाम : अनिता विश्वकर्मा
पति का नाम: रविशंकर .विश्वकर्मा
मकान संख्या : 102
उम्र : 36 लिंग : महिला
फोटो उपलब्ध

408 AUY1642610
निर्वाचक का नाम : रमाशंकर विश्वकर्मा
पिता का नाम: बाबूलाल विश्वकर्मा
मकान संख्या : 102
उम्र : 36 लिंग : पुरुष
फोटो उपलब्ध

409 AUY1562396
निर्वाचक का नाम : रजनी विश्वकर्मा
पति का नाम: रमाशंकर .विश्वकर्मा
मकान संख्या : 102
उम्र : 34 लिंग : महिला
फोटो उपलब्ध

410 FJH0367250
निर्वाचक का नाम : राधाकृष्ण राठौर
पिता का नाम: लालजी
मकान संख्या : 107
उम्र : 71 लिंग : पुरुष
फोटो उपलब्ध

411 AUY0592089
निर्वाचक का नाम : सरोजनीबाई राठौर
पति का नाम: राधाकृष्ण राठौर
मकान संख्या : 107
उम्र : 58 लिंग : महिला
फोटो उपलब्ध

412 AUY1788058
निर्वाचक का नाम : योगेन्द्र सिंह राठौर
पिता का नाम: राधाकृष्ण राठौर
मकान संख्या : 107
उम्र : 41 लिंग : पुरुष
फोटो उपलब्ध

413 AUY1273176
निर्वाचक का नाम : भूपेन्द्र सिंह राठौर
पिता का नाम: राधकृष्ण राठौर
मकान संख्या : 107
उम्र : 33 लिंग : पुरुष
फोटो उपलब्ध

414 FJH0367243
निर्वाचक का नाम : गायत्रीदेवी तिवारी
पति का नाम: आशाराम
मकान संख्या : 109
उम्र : 68 लिंग : महिला
फोटो उपलब्ध

415 AUY1745165
निर्वाचक का नाम : गीताराम पाण्डेय
पिता का नाम: देवानंद पाण्डेय
मकान संख्या : 109
उम्र : 49 लिंग : पुरुष
फोटो उपलब्ध

416 AUY1562172
निर्वाचक का नाम : गिरिजा पाण्डेय
पिता का नाम: गीताराम पाण्डेय
मकान संख्या : 109
उम्र : 40 लिंग : पुरुष
फोटो उपलब्ध

417 FJH0367235
निर्वाचक का नाम : रामशरण सिंह राठौर
पिता का नाम: राजाराम
मकान संख्या : 112
उम्र : 59 लिंग : पुरुष
फोटो उपलब्ध

418 AUY0592105
निर्वाचक का नाम : रुखमणीबाई राठौर
पति का नाम: रामशरण सिंह राठौर
मकान संख्या : 112
उम्र : 53 लिंग : महिला
फोटो उपलब्ध

419 AUY1105782
निर्वाचक का नाम : योगेन्द्र कुमार राठौर
पिता का नाम: रामशरण सिंह राठौर
मकान संख्या : 112
उम्र : 35 लिंग : पुरुष
फोटो उपलब्ध

420 AUY0592113
निर्वाचक का नाम : अनिरूद्ध सिंह राठौर
पिता का नाम: रामशरण सिंह राठौर
मकान संख्या : 112
उम्र : 35 लिंग : पुरुष
फोटो उपलब्ध

421 FJH0364109
निर्वाचक का नाम : सरस्वतीबाई राठौर
पति का नाम: कृष्णकुमार
मकान संख्या : 113
उम्र : 49 लिंग : महिला
फोटो उपलब्ध

422 FJH0367219
निर्वाचक का नाम : कृष्णकुमार राठौर
पिता का नाम: भागवत प्रसाद राठौर
मकान संख्या : 113
उम्र : 49 लिंग : पुरुष
फोटो उपलब्ध

423 AUY2091734
निर्वाचक का नाम : खोमेश राठोर
पिता का नाम: कृष्णा कुमार राठोर
मकान संख्या : 113
उम्र : 25 लिंग : पुरुष
फोटो उपलब्ध

424 AUY0592121
निर्वाचक का नाम : राजेन्द्रप्रसाद केंवट
पिता का नाम: दिवाकर केंवट
मकान संख्या : 114
उम्र : 58 लिंग : पुरुष
फोटो उपलब्ध

425 AUY0592139
निर्वाचक का नाम : गयामती केंवट
पति का नाम: राजेन्द्रप्रसाद केंवट
मकान संख्या : 114
उम्र : 55 लिंग : महिला
फोटो उपलब्ध

426 FJH0364083
निर्वाचक का नाम : विनोदकुमार केंवट
पिता का नाम: भाऊराम
मकान संख्या : 114
उम्र : 45 लिंग : पुरुष
फोटो उपलब्ध

427 AUY2444321
निर्वाचक का नाम : वंशिका केंवट
पिता का नाम: विनोद कुमार केवट
मकान संख्या : 114
उम्र : 21 लिंग : महिला
फोटो उपलब्ध

428 FJH0364075
निर्वाचक का नाम : तेरसराम केंवट
पिता का नाम: सुधाराम
मकान संख्या : 115
उम्र : 55 लिंग : पुरुष
फोटो उपलब्ध

429 FJH0364067
निर्वाचक का नाम : दूजमति केंवट
पति का नाम: तेरसराम
मकान संख्या : 115
उम्र : 53 लिंग : महिला
फोटो उपलब्ध

430 AUY1562529
निर्वाचक का नाम : रुखमणी केंवट
पिता का नाम: तेरसराम ..केंवट
मकान संख्या : 115
उम्र : 37 लिंग : महिला
फोटो उपलब्ध

431 AUY2355261
निर्वाचक का नाम : चंद्र कुमार केंवट
पिता का नाम: तेरस राम केंवट
मकान संख्या : 115
उम्र : 20 लिंग : पुरुष
फोटो उपलब्ध

432 FJH0364042
निर्वाचक का नाम : राधेलाल केंवट
पिता का नाम: अनुज राम
मकान संख्या : 116
उम्र : 41 लिंग : पुरुष
फोटो उपलब्ध

433 FJH0366294
निर्वाचक का नाम : गंगोत्री केंवट
पति का नाम: राधेलाल
मकान संख्या : 116
उम्र : 39 लिंग : महिला
फोटो उपलब्ध

434 AUY0592147
निर्वाचक का नाम : श्याम लाल केंवट
पिता का नाम: अनुज राम केंवट
मकान संख्या : 116
उम्र : 37 लिंग : पुरुष
फोटो उपलब्ध

435 AUY2355253
निर्वाचक का नाम : अमरनाथ केंवट
पिता का नाम: राधेलाल केंवट
मकान संख्या : 116
उम्र : 20 लिंग : पुरुष
फोटो उपलब्ध

436 FJH0367292
निर्वाचक का नाम : बेदबाई केंवट
पति का नाम: घुराऊराम
मकान संख्या : 117
उम्र : 51 लिंग : महिला
फोटो उपलब्ध

437 AUY1918986
निर्वाचक का नाम : कुंती देवी केंवट
पिता का नाम: घुराऊराम केंवट
मकान संख्या : 117
उम्र : 31 लिंग : महिला
फोटो उपलब्ध

438 AUY2300416
निर्वाचक का नाम : माहेश्वरी केनवट
पिता का नाम: घुरऊ राम केनवट
मकान संख्या : 117
उम्र : 22 लिंग : महिला
फोटो उपलब्ध

439 AUY1224427
निर्वाचक का नाम : शिवाकांत राठौर
पिता का नाम: रामसागर राठौर
मकान संख्या : 123
उम्र : 32 लिंग : पुरुष
फोटो उपलब्ध

440 AUY1273226
निर्वाचक का नाम : उमा बाई पटेल
पति का नाम: जुगुल प्रसाद पटेल
मकान संख्या : 160
उम्र : 58 लिंग : महिला
फोटो उपलब्ध

441 AUY1918978
निर्वाचक का नाम : अग्रसेन केंवट
पिता का नाम: घुराऊ राम केंवट
मकान संख्या : मकान नं 117
उम्र : 26 लिंग : पुरुष
फोटो उपलब्ध

442 FJH0366641
निर्वाचक का नाम : संतोषी केंवट
पति का नाम: विनोद कुमार केंवट
मकान संख्या : ११४
उम्र : 42 लिंग : महिला
फोटो उपलब्ध

443 AUY1642594
निर्वाचक का नाम : खगेश विश्वकर्मा
पिता का नाम: संतराम विश्वाकर्मा
मकान संख्या : 101
उम्र : 31 लिंग : पुरुष
फोटो उपलब्ध

444 AUY2006666
निर्वाचक का नाम : सुखमती विश्वकर्मा
पति का नाम: खगेश विश्वकर्मा
मकान संख्या : 101
उम्र : 31 लिंग : महिला
फोटो उपलब्ध

445 FJH0367169
निर्वाचक का नाम : श्यामबाई श्रीवास
पति का नाम: बुद्धूराम
मकान संख्या : 118
उम्र : 65 लिंग : महिला
फोटो उपलब्ध

446 FJH0367201
निर्वाचक का नाम : नीराबाई श्रीवास
पति का नाम: चेतन राम
मकान संख्या : 118
उम्र : 56 लिंग : महिला
फोटो उपलब्ध

447 FJH0367227
निर्वाचक का नाम : रतनलाल श्रीवास
पिता का नाम: मालिकराम
मकान संख्या : 118
उम्र : 55 लिंग : पुरुष
फोटो उपलब्ध

448 FJH0367441
निर्वाचक का नाम : सजनलाल श्रीवास
पिता का नाम: मालिकराम
मकान संख्या : 118
उम्र : 50 लिंग : पुरुष
फोटो उपलब्ध

449 FJH0367433
निर्वाचक का नाम : प्रेमबाई श्रीवास
पति का नाम: रतनलाल
मकान संख्या : 118
उम्र : 50 लिंग : महिला
फोटो उपलब्ध

450 FJH0367425
निर्वाचक का नाम : विध्यवासिनी श्रीवास
पति का नाम: सजनलाल
मकान संख्या : 118
उम्र : 44 लिंग : महिला
फोटो उपलब्ध

451 FJH0367417
निर्वाचक का नाम : श्रवण कुमार श्रीवास
पिता का नाम: बुद्धुराम
मकान संख्या : 118
उम्र : 39 लिंग : पुरुष
फोटो उपलब्ध

452 AUY0592329
निर्वाचक का नाम : गीता श्रीवास
पति का नाम: श्रवण कुमार श्रीवास
मकान संख्या : 118
उम्र : 36 लिंग : महिला
फोटो उपलब्ध

453 AUY1562313
निर्वाचक का नाम : लल्लु श्रीवास
पिता का नाम: चेतनराम .श्रीवास
मकान संख्या : 118
उम्र : 36 लिंग : पुरुष
फोटो उपलब्ध

454 AUY1105816
निर्वाचक का नाम : शशिकांत श्रीवास
पिता का नाम: बुध्दुराम श्रीवास
मकान संख्या : 118
उम्र : 34 लिंग : पुरुष
फोटो उपलब्ध

455 AUY1562321
निर्वाचक का नाम : मुन्नी बाई श्रीवास
पति का नाम: लल्लुराम .श्रीवास
मकान संख्या : 118
उम्र : 33 लिंग : महिला
फोटो उपलब्ध

456 AUY1732726
निर्वाचक का नाम : रेशम लाल श्रीवास
पिता का नाम: रतन लाल श्रीवास
मकान संख्या : 118
उम्र : 30 लिंग : पुरुष
फोटो उपलब्ध

457 AUY2323368
निर्वाचक का नाम : मंजू श्रीवास
पति का नाम: शशिकांत श्रीवास
मकान संख्या : 118
उम्र : 30 लिंग : महिला
फोटो उपलब्ध

458 AUY2323301
निर्वाचक का नाम : मन्दाकिनी श्रीवास
पति का नाम: रेशम लाल श्रीवास
मकान संख्या : 118
उम्र : 29 लिंग : महिला
फोटो उपलब्ध

459 AUY2320497
निर्वाचक का नाम : धनंजय श्रीवास
पिता का नाम: सजन लाल श्रीवास
मकान संख्या : 118
उम्र : 24 लिंग : पुरुष
फोटो उपलब्ध

460 AUY2323202
निर्वाचक का नाम : यादराम श्रीवास
पिता का नाम: रतन लाल श्रीवास
मकान संख्या : 118
उम्र : 22 लिंग : पुरुष
फोटो उपलब्ध

461 AUY2335123
निर्वाचक का नाम : चंद्रकांत श्रीवास
पिता का नाम: सजन लाल श्रीवास
मकान संख्या : 118
उम्र : 22 लिंग : पुरुष
फोटो उपलब्ध

462 AUY2370997
निर्वाचक का नाम : खुशबू श्रीवास
पिता का नाम: श्रवण श्रीवास
मकान संख्या : 118
उम्र : 20 लिंग : महिला
फोटो उपलब्ध

463 FJH0367409
निर्वाचक का नाम : धनसिंह गोंड़
पिता का नाम: धजरु
मकान संख्या : 121
उम्र : 72 लिंग : पुरुष
फोटो उपलब्ध

464 AUY2077212
निर्वाचक का नाम : इतवारा बाई गोंड
पति का नाम: धन सिंह गोंड
मकान संख्या : 121
उम्र : 32 लिंग : महिला
फोटो उपलब्ध

465 FJH0367300
निर्वाचक का नाम : मनटोराबाई राठौर
पति का नाम: गेंदराम
मकान संख्या : 122
उम्र : 80 लिंग : महिला
फोटो उपलब्ध

466 FJH0367375
निर्वाचक का नाम : अमरसिंह राठौर
पिता का नाम: गेंदराम
मकान संख्या : 122
उम्र : 44 लिंग : पुरुष
फोटो उपलब्ध

467 FJH0367359
निर्वाचक का नाम : अनूसुइया बाई राठौर
पति का नाम: रामसागर
मकान संख्या : 123
उम्र : 58 लिंग : महिला
फोटो उपलब्ध

468 FJH0367342
निर्वाचक का नाम : शिव सत्कार राठौर
पिता का नाम: राम सागर
मकान संख्या : 123
उम्र : 43 लिंग : पुरुष
फोटो उपलब्ध

469 AUY1273184
निर्वाचक का नाम : पुर्णिमा राठौर
पति का नाम: शिव सत्कार राठौर
मकान संख्या : .123
उम्र : 32 लिंग : महिला
फोटो उपलब्ध

470 AUY2170470
निर्वाचक का नाम : ज्योत्सना राठौर
पति का नाम: रजनीश राठौर
मकान संख्या : १२३
उम्र : 31 लिंग : महिला
फोटो उपलब्ध

471 FJH0367334
निर्वाचक का नाम : रामसूमिरन सोनी
पिता का नाम: शिवप्रसाद
मकान संख्या : 124
उम्र : 75 लिंग : पुरुष
फोटो उपलब्ध

472 FJH0367326
निर्वाचक का नाम : कस्तूराबाई सोनी
पति का नाम: रामसुमिरन
मकान संख्या : 124
उम्र : 70 लिंग : महिला
फोटो उपलब्ध

473 AUY0592386
निर्वाचक का नाम : सुमन सोनी
पिता का नाम: रासुमिरन सोनी
मकान संख्या : 124
उम्र : 36 लिंग : पुरुष
फोटो उपलब्ध

474 AUY2334423
निर्वाचक का नाम : संगीता सोनी
पति का नाम: सुमन कुमार सोनी
मकान संख्या : 124
उम्र : 29 लिंग : महिला
फोटो उपलब्ध

475 FJH0368027
निर्वाचक का नाम : बेदियाबाई गुप्ता
पति का नाम: झामलाल
मकान संख्या : 125/1
उम्र : 80 लिंग : महिला
फोटो उपलब्ध

476 AUY2470102
निर्वाचक का नाम : शिल्पी केशरवानी
पति का नाम: योगेश कुमार गुप्ता
मकान संख्या : 125/1
उम्र : 31 लिंग : महिला
फोटो उपलब्ध

477 AUY2470391
निर्वाचक का नाम : रितु केशरी
पति का नाम: हरीश गुप्ता
मकान संख्या : 125/1
उम्र : 30 लिंग : महिला
फोटो उपलब्ध

478 AUY1331388
निर्वाचक का नाम : डुगेश्वर प्रसाद गुप्ता
पिता का नाम: झामलाल
मकान संख्या : 125/2
उम्र : 61 लिंग : पुरुष
फोटो उपलब्ध

479 FJH0367870
निर्वाचक का नाम : कुमारीबाई गुप्ता
पति का नाम: दुगेश्वर प्रसाद
मकान संख्या : 125/2
उम्र : 56 लिंग : महिला
फोटो उपलब्ध

480 AUY1201896
निर्वाचक का नाम : मनोज कुमार गुप्ता
पिता का नाम: डुगेश्वर प्रसाद गुप्ता
मकान संख्या : 125/2
उम्र : 36 लिंग : पुरुष
फोटो उपलब्ध

481 AUY1562495
निर्वाचक का नाम : काजल गुप्ता
पति का नाम: मनोज गुप्ता
मकान संख्या : 125/2
उम्र : 32 लिंग : महिला
फोटो उपलब्ध

482 AUY2214419
निर्वाचक का नाम : संध्या गुप्ता गुप्ता
पति का नाम: मुकेश कुमार
मकान संख्या : 125/2
उम्र : 30 लिंग : महिला
फोटो उपलब्ध

483 FJH0368076
निर्वाचक का नाम : गिरिजाबाई कंवर
पति का नाम: राजकुमार
मकान संख्या : 126/2
उम्र : 64 लिंग : महिला
फोटो उपलब्ध

484 FJH0368068
निर्वाचक का नाम : विशाल कंवर
पिता का नाम: राजकुमार
मकान संख्या : 126/2
उम्र : 40 लिंग : पुरुष
फोटो उपलब्ध

485 AUY0592394
निर्वाचक का नाम : राम कुमारी कंवर
पति का नाम: विशाल कंवर
मकान संख्या : 126/2
उम्र : 36 लिंग : महिला
फोटो उपलब्ध

486 AUY0592402
निर्वाचक का नाम : शिशुपाल कंवर
पिता का नाम: राजकुमार कंवर
मकान संख्या : 126/2
उम्र : 34 लिंग : पुरुष
फोटो उपलब्ध

487 AUY1562792
निर्वाचक का नाम : सरवन कंवर
माता का नाम: राजकुमार कंवर
मकान संख्या : 126/2
उम्र : 32 लिंग : पुरुष
फोटो उपलब्ध

488 AUY2006849
निर्वाचक का नाम : उर्मिला कुमारी कंवर
पति का नाम: श्रवण कंवर
मकान संख्या : 126/2
उम्र : 28 लिंग : महिला
फोटो उपलब्ध

489 FJH0367938
निर्वाचक का नाम : गोइंदीराम यादव
पिता का नाम: फूलचंद
मकान संख्या : 127
उम्र : 62 लिंग : पुरुष
फोटो उपलब्ध

490 FJH0368431
निर्वाचक का नाम : जनताबाई यादव
पति का नाम: गोइंदीराम
मकान संख्या : 127
उम्र : 60 लिंग : महिला
फोटो उपलब्ध

491 FJH0367631
निर्वाचक का नाम : मुकेश यादव
पिता का नाम: गोइंदीराम
मकान संख्या : 127
उम्र : 41 लिंग : पुरुष
फोटो उपलब्ध

492 FJH0368258
निर्वाचक का नाम : सौफरा यादव
पति का नाम: मुकेश
मकान संख्या : 127
उम्र : 39 लिंग : महिला
फोटो उपलब्ध

493 AUY0592410
निर्वाचक का नाम : श्याम लाल यादव
पिता का नाम: गोइंदी राम यादव
मकान संख्या : 127
उम्र : 38 लिंग : पुरुष
फोटो उपलब्ध

494 AUY0592428
निर्वाचक का नाम : प्रभा यादव
पति का नाम: हेमलाल यादव
मकान संख्या : 127
उम्र : 37 लिंग : महिला
फोटो उपलब्ध

495 AUY0592436
निर्वाचक का नाम : बबीता यादव
पति का नाम: श्यामलाल यादव
मकान संख्या : 127
उम्र : 35 लिंग : महिला
फोटो उपलब्ध

496 AUY1642859
निर्वाचक का नाम : कृष्णा यादव
पिता का नाम: गोइदी यादव
मकान संख्या : 127
उम्र : 34 लिंग : पुरुष
फोटो उपलब्ध

497 AUY2077261
निर्वाचक का नाम : अमृता यादव
पति का नाम: कृष्णा यादव
मकान संख्या : 127
उम्र : 33 लिंग : महिला
फोटो उपलब्ध

498 AUY1642867
निर्वाचक का नाम : कन्हैया लाल यादव
पिता का नाम: गोइदी यादव
मकान संख्या : 127
उम्र : 32 लिंग : पुरुष
फोटो उपलब्ध

499 AUY2006682
निर्वाचक का नाम : शशि कला यादव
पति का नाम: कन्हैया यादव
मकान संख्या : 127
उम्र : 30 लिंग : महिला
फोटो उपलब्ध

500 AUY2321123
निर्वाचक का नाम : उर्मिला यादव
पिता का नाम: मुकेश यादव
मकान संख्या : 127
उम्र : 23 लिंग : महिला
फोटो उपलब्ध

501 AUY2320216
निर्वाचक का नाम : योगेश यादव
पिता का नाम: मुकेश यादव
मकान संख्या : 127
उम्र : 21 लिंग : पुरुष
फोटो उपलब्ध

502 FJH0368241
निर्वाचक का नाम : चन्द्रिका यादव
पति का नाम: महिंगल
मकान संख्या : 129
उम्र : 50 लिंग : महिला
फोटो उपलब्ध

503 AUY1562685
निर्वाचक का नाम : मकुन्द यादव
पिता का नाम: महिंगल यादव
मकान संख्या : 129
उम्र : 33 लिंग : महिला
फोटो उपलब्ध

504 AUY1883990
निर्वाचक का नाम : पांचो यादव
पति का नाम: मुकुंदा यादव
मकान संख्या : 129
उम्र : 31 लिंग : महिला
फोटो उपलब्ध

505 AUY2372340
निर्वाचक का नाम : कलेश्वर यादव
पिता का नाम: महेंगल यादव
मकान संख्या : 129
उम्र : 27 लिंग : पुरुष
फोटो उपलब्ध

506 AUY2077360
निर्वाचक का नाम : धनेश्वर यादव
पिता का नाम: महींगल यादव
मकान संख्या : 129
उम्र : 26 लिंग : पुरुष
फोटो उपलब्ध

507 AUY2372357
निर्वाचक का नाम : रजनी यादव
पति का नाम: धनेश्वर यादव
मकान संख्या : 129
उम्र : 24 लिंग : महिला
फोटो उपलब्ध

508 FJH0368225
निर्वाचक का नाम : संतराम गोंड़
पिता का नाम: हठारु
मकान संख्या : 130
उम्र : 60 लिंग : पुरुष
फोटो उपलब्ध

509 FJH0368217
निर्वाचक का नाम : अमारिनबाई गोंड़
पति का नाम: संतराम
मकान संख्या : 130
उम्र : 55 लिंग : महिला
फोटो उपलब्ध

510 AUY0592469
निर्वाचक का नाम : पांचोबाई गोंड़
पति का नाम: इतवारसिंह गोंड़
मकान संख्या : 130
उम्र : 53 लिंग : महिला
फोटो उपलब्ध

511 FJH0368050
निर्वाचक का नाम : समरिन बाई गोंड़
पति का नाम: पंचराम
मकान संख्या : 130
उम्र : 45 लिंग : महिला
फोटो उपलब्ध

512 AUY1642693
निर्वाचक का नाम : श्रवण कुमार गोड
पिता का नाम: ईतवारसिंह गोड
मकान संख्या : 130
उम्र : 33 लिंग : पुरुष
फोटो उपलब्ध

513 AUY1884006
निर्वाचक का नाम : रामकुमारी मरावी
पति का नाम: सरवन मरावी
मकान संख्या : 130
उम्र : 31 लिंग : महिला
फोटो उपलब्ध

514 AUY2170074
निर्वाचक का नाम : दादूराम गोंड़
पिता का नाम: पंचराम गोंड़
मकान संख्या : १३०
उम्र : 29 लिंग : पुरुष
फोटो उपलब्ध

515 AUY1884014
निर्वाचक का नाम : संजय गोंड
पिता का नाम: इतवार सिंह गोंड
मकान संख्या : 130
उम्र : 28 लिंग : पुरुष
फोटो उपलब्ध

516 AUY2017028
निर्वाचक का नाम : आकाश कुमार
पिता का नाम: संतराम
मकान संख्या : 130
उम्र : 27 लिंग : पुरुष
फोटो उपलब्ध

517 AUY2170082
निर्वाचक का नाम : दीपक कुमारी गोंड़
पति का नाम: दादू कुमार गोंड़
मकान संख्या : १३०
उम्र : 24 लिंग : महिला
फोटो उपलब्ध

518 AUY2492718
निर्वाचक का नाम : रामकुमार गोंड़
पिता का नाम: पंच राम गोंड़
मकान संख्या : 130
उम्र : 23 लिंग : पुरुष
फोटो उपलब्ध

519 AUY2470417
निर्वाचक का नाम : दुर्गेश कुमार गोंड़
पिता का नाम: संतराम गोंड़
मकान संख्या : 130
उम्र : 22 लिंग : पुरुष
फोटो उपलब्ध

520 AUY0307413
निर्वाचक का नाम : राधाबाई गोंड़
पति का नाम: भुखऊराम
मकान संख्या : 131/1
उम्र : 70 लिंग : महिला
फोटो उपलब्ध

521 AUY1642727
निर्वाचक का नाम : अनुजराम भैना
पिता का नाम: समारू राम भैना
मकान संख्या : 131/1
उम्र : 51 लिंग : पुरुष
फोटो उपलब्ध

522 AUY1642735
निर्वाचक का नाम : अमृत बाई भैना
पति का नाम: अनुजराम भैना
मकान संख्या : 131/1
उम्र : 49 लिंग : महिला
फोटो उपलब्ध

523 FJH0368035
निर्वाचक का नाम : संतोष गोंड़
पिता का नाम: भुखाऊराम
मकान संख्या : 131/1
उम्र : 48 लिंग : पुरुष
फोटो उपलब्ध

524 AUY0592477
निर्वाचक का नाम : रथबाई गोंड़
पति का नाम: संतोष गोंड़
मकान संख्या : 131/1
उम्र : 44 लिंग : महिला
फोटो उपलब्ध

525 AUY1313535
निर्वाचक का नाम : रुपसिंह भैना
पिता का नाम: समारु भैना
मकान संख्या : 131/2
उम्र : 55 लिंग : पुरुष
फोटो उपलब्ध

526 AUY1313543
निर्वाचक का नाम : झामिनबाई भैना
पति का नाम: रुपसिंह भैना
मकान संख्या : 131/2
उम्र : 51 लिंग : महिला
फोटो उपलब्ध

527 FJH0368118
निर्वाचक का नाम : मेघबरन भैना
पिता का नाम: बलवंत
मकान संख्या : 132/1
उम्र : 65 लिंग : पुरुष
फोटो उपलब्ध

528 FJH0368019
निर्वाचक का नाम : कमलाबाई भैना
पति का नाम: मेघबरन
मकान संख्या : 132/1
उम्र : 60 लिंग : महिला
फोटो उपलब्ध

529 AUY1325059
निर्वाचक का नाम : तेरस राम भैना
पिता का नाम: मेघबरन भैना
मकान संख्या : 132/1
उम्र : 37 लिंग : पुरुष
फोटो उपलब्ध

530 AUY0592493
निर्वाचक का नाम : सुनीता बाई
पति का नाम: तेरस राम भैना
मकान संख्या : 132/1
उम्र : 35 लिंग : महिला
फोटो उपलब्ध

531 AUY1884030
निर्वाचक का नाम : धनीराम मैना
पिता का नाम: मेघबरन मैना
मकान संख्या : 132/1
उम्र : 33 लिंग : पुरुष
फोटो उपलब्ध

532 AUY1884022
निर्वाचक का नाम : अनीशा बाई भैना
पति का नाम: धनी राम
मकान संख्या : 132/1
उम्र : 33 लिंग : महिला
फोटो उपलब्ध

533 FJH0366625
निर्वाचक का नाम : हीरालाल यादव
पिता का नाम: चमरू
मकान संख्या : 132/2
उम्र : 53 लिंग : पुरुष
फोटो उपलब्ध

534 FJH0367128
निर्वाचक का नाम : राजकुमारी यादव
पति का नाम: हीरालाल
मकान संख्या : 132/2
उम्र : 48 लिंग : महिला
फोटो उपलब्ध

535 AUY1745215
निर्वाचक का नाम : दिलिप कुमार यादव
पिता का नाम: हीरालाल यादव
मकान संख्या : 132/2
उम्र : 29 लिंग : पुरुष
फोटो उपलब्ध

536 AUY2006765
निर्वाचक का नाम : पुष्पा यादव
पति का नाम: दिलीप कुमार यादव
मकान संख्या : 132/2
उम्र : 28 लिंग : महिला
फोटो उपलब्ध

537 AUY2320174
निर्वाचक का नाम : दिलचंद यादव
पिता का नाम: हीरा लाल यादव
मकान संख्या : 132/2
उम्र : 24 लिंग : पुरुष
फोटो उपलब्ध

538 AUY0592519
निर्वाचक का नाम : बहूराबाई ढीमर
पति का नाम: कातिकराम ढीमर
मकान संख्या : 132/3
उम्र : 63 लिंग : महिला
फोटो उपलब्ध

539 AUY0592527
निर्वाचक का नाम : संतोष ढीमर
पिता का नाम: कार्तिकराम ढीमर
मकान संख्या : 132/3
उम्र : 37 लिंग : पुरुष
फोटो उपलब्ध

540 AUY1562404
निर्वाचक का नाम : तीजकूंवर धीवर
पति का नाम: संतोष .धीवर
मकान संख्या : 132/3
उम्र : 36 लिंग : महिला
फोटो उपलब्ध

541 FJH0368126
निर्वाचक का नाम : सन्तूराम भैना
पिता का नाम: लक्ष्मण
मकान संख्या : 137
उम्र : 65 लिंग : पुरुष
फोटो उपलब्ध

542 AUY0592535
निर्वाचक का नाम : गंगाबाई भैना
पति का नाम: सन्तू
मकान संख्या : 137
उम्र : 57 लिंग : महिला
फोटो उपलब्ध

543 AUY0592543
निर्वाचक का नाम : कैलाश राम भैना
पिता का नाम: संतूराम भैना
मकान संख्या : 137
उम्र : 36 लिंग : पुरुष
फोटो उपलब्ध

544 AUY1562180
निर्वाचक का नाम : संतोषी भैना
पति का नाम: कैलाश
मकान संख्या : 137
उम्र : 34 लिंग : महिला
फोटो उपलब्ध

545 AUY0307421
निर्वाचक का नाम : सुदंरलाल विश्वकर्मा
पिता का नाम: फिरतराम
मकान संख्या : 138
उम्र : 62 लिंग : पुरुष
फोटो उपलब्ध

546 AUY0307439
निर्वाचक का नाम : चन्द्रिकाबाई विश्वकर्मा
पति का नाम: सुन्दरलाल
मकान संख्या : 138
उम्र : 52 लिंग : महिला
फोटो उपलब्ध

547 AUY1224435
निर्वाचक का नाम : राजेन्द्र कुमार विश्वकर्मा
पिता का नाम: सुन्दरलाल विश्वकर्मा
मकान संख्या : 138
उम्र : 34 लिंग : पुरुष
फोटो उपलब्ध

548 AUY2323558
निर्वाचक का नाम : संगीता विश्वकर्मा
पति का नाम: राजेंद्र कुमार विश्वकर्मा
मकान संख्या : 138
उम्र : 27 लिंग : महिला
फोटो उपलब्ध

549 AUY2323418
निर्वाचक का नाम : चांदनी विश्वकर्मा
पिता का नाम: सुंदर लाल विश्वकर्मा
मकान संख्या : 138
उम्र : 25 लिंग : महिला
फोटो उपलब्ध

550 AUY0307454
निर्वाचक का नाम : सुमित्रा बाई भैना
पति का नाम: लक्ष्मीनारायण
मकान संख्या : 139
उम्र : 46 लिंग : महिला
फोटो उपलब्ध

551 AUY0592550
निर्वाचक का नाम : लक्ष्मी नारायण भैना
पिता का नाम: चन्दूलाल भैना
मकान संख्या : 139
उम्र : 36 लिंग : पुरुष
फोटो उपलब्ध

552 AUY2337228
निर्वाचक का नाम : अनिल कुमार भैना
पिता का नाम: लक्ष्मीनारायण भैना
मकान संख्या : 139
उम्र : 24 लिंग : पुरुष
फोटो उपलब्ध

553 AUY0592568
निर्वाचक का नाम : द्वासराम भैना
पिता का नाम: चंदुलाल भैना
मकान संख्या : 139/1
उम्र : 42 लिंग : पुरुष
फोटो उपलब्ध

554 AUY2336931
निर्वाचक का नाम : संगीता कुमारी भैना
पिता का नाम: सोनोउ राम भैना
मकान संख्या : 139/1
उम्र : 24 लिंग : महिला
फोटो उपलब्ध

555 AUY2337244
निर्वाचक का नाम : अजय कुमार भैना
पिता का नाम: सोनोउ राम भैना
मकान संख्या : 139/1
उम्र : 22 लिंग : पुरुष
फोटो उपलब्ध

556 FJH0367979
निर्वाचक का नाम : घसनीनबाई भैना
पति का नाम: सोनाऊराम
मकान संख्या : 139/2
उम्र : 61 लिंग : महिला
फोटो उपलब्ध

557 AUY1224443
निर्वाचक का नाम : सत्यनारायण भैना
पिता का नाम: सुनाउ भैना
मकान संख्या : 139/2
उम्र : 35 लिंग : पुरुष
फोटो उपलब्ध

558 AUY1884048
निर्वाचक का नाम : सुकृता भैना
पति का नाम: सत्यनारायण भैना
मकान संख्या : 139/2
उम्र : 32 लिंग : महिला
फोटो उपलब्ध

559 AUY2006393
निर्वाचक का नाम : संजीव कुमार भैना
पिता का नाम: सोनऊ राम भैना
मकान संख्या : 139/2
उम्र : 29 लिंग : पुरुष
फोटो उपलब्ध

560 FJH0367961
निर्वाचक का नाम : फूलसाय भैना
पिता का नाम: दुकालूराम
मकान संख्या : 141
उम्र : 58 लिंग : पुरुष
फोटो उपलब्ध

561 AUY0307470
निर्वाचक का नाम : तिहारीनबाई भैना
पति का नाम: फूलसाय
मकान संख्या : 141
उम्र : 56 लिंग : महिला
फोटो उपलब्ध

562 AUY0592576
निर्वाचक का नाम : जीवनलाल भैना
पिता का नाम: दुकालुराम भैना
मकान संख्या : 141
उम्र : 47 लिंग : पुरुष
फोटो उपलब्ध

563 AUY1642644
निर्वाचक का नाम : नंदू भैना
पिता का नाम: फुलसाय भैना
मकान संख्या : 141
उम्र : 33 लिंग : पुरुष
फोटो उपलब्ध

564 FJH0368191
निर्वाचक का नाम : लक्ष्मण प्रसाद भैना
पिता का नाम: ननकी
मकान संख्या : 141/1
उम्र : 42 लिंग : पुरुष
फोटो उपलब्ध

565 AUY0592584
निर्वाचक का नाम : बसंती बाई भैना
पति का नाम: लक्ष्मण प्रसाद भैना
मकान संख्या : 141/1
उम्र : 38 लिंग : महिला
फोटो उपलब्ध

566 AUY0592592
निर्वाचक का नाम : लच्छीराम भैना
पिता का नाम: ननकीराम भैना
मकान संख्या : 141/1
उम्र : 36 लिंग : पुरुष
फोटो उपलब्ध

567 AUY2337269
निर्वाचक का नाम : रीना बाई भैना
पति का नाम: लच्छी राम भैना
मकान संख्या : 141/1
उम्र : 30 लिंग : महिला
फोटो उपलब्ध

568 AUY2006484
निर्वाचक का नाम : सूर्यकांत राजपूत
पिता का नाम: हीरा सिंह राजपूत
मकान संख्या : 143
उम्र : 27 लिंग : पुरुष
फोटो उपलब्ध

569 AUY2320281
निर्वाचक का नाम : कन्या कुमारी चौहान
पति का नाम: पुरुषोत्तम चौहान
मकान संख्या : 147
उम्र : 33 लिंग : महिला
फोटो उपलब्ध

570 AUY1926138
निर्वाचक का नाम : अजयकुमार यादव
पिता का नाम: ओमप्रकाश यादव
मकान संख्या : 148क
उम्र : 27 लिंग : पुरुष
फोटो उपलब्ध

571 AUY0592600
निर्वाचक का नाम : अंजनी ढीमर
पति का नाम: शिव कुमार ढीमर
मकान संख्या : 167
उम्र : 35 लिंग : महिला
फोटो उपलब्ध

572 AUY0595041
निर्वाचक का नाम : मायाबाई
पति का नाम: शिवप्रसाद
मकान संख्या : 319
उम्र : 73 लिंग : महिला
फोटो उपलब्ध

573 FJH0375204
निर्वाचक का नाम : संतराम विश्वकर्मा
पिता का नाम: शिवप्रसाद
मकान संख्या : 319
उम्र : 55 लिंग : पुरुष
फोटो उपलब्ध

574 FJH0375501
निर्वाचक का नाम : सरस्वती विश्वकर्मा
पति का नाम: संतराम
मकान संख्या : 319
उम्र : 50 लिंग : महिला
फोटो उपलब्ध

575 AUY2323483
निर्वाचक का नाम : संतोषी विश्वकर्मा
पिता का नाम: संतराम विश्वकर्मा
मकान संख्या : 319
उम्र : 24 लिंग : महिला
फोटो उपलब्ध

576 AUY0592642
निर्वाचक का नाम : हेमलाल यादव
पिता का नाम: गोइंदी यादव
मकान संख्या : १२७
उम्र : 35 लिंग : पुरुष
फोटो उपलब्ध

577 AUY1273267
निर्वाचक का नाम : भारत भूषण पटेल
पिता का नाम: रामकिशन पटेल
मकान संख्या : 1
उम्र : 31 लिंग : पुरुष
फोटो उपलब्ध

578 AUY2331668
निर्वाचक का नाम : तृप्ति यादव
पति का नाम: तूफान यादव
मकान संख्या : 48
उम्र : 32 लिंग : महिला
फोटो उपलब्ध

579 AUY2597706
निर्वाचक का नाम : राजेश कुमार केवट
पिता का नाम: शांति लाल केवट
मकान संख्या : 100
उम्र : 29 लिंग : पुरुष
फोटो उपलब्ध

580 AUY2597680
निर्वाचक का नाम : बिंदा कुमारी
पति का नाम: राजेश कुमार केवट
मकान संख्या : 100
उम्र : 27 लिंग : महिला
फोटो उपलब्ध

581 AUY0592675
निर्वाचक का नाम : संतोष कुमार चौहान
पिता का नाम: मनहरण चौहान
मकान संख्या : 146
उम्र : 39 लिंग : पुरुष
फोटो उपलब्ध

582 AUY1273192
निर्वाचक का नाम : विनोद कुमार चौहान
पिता का नाम: मनहरण चौहान
मकान संख्या : 146
उम्र : 34 लिंग : पुरुष
फोटो उपलब्ध

583 AUY1562370
निर्वाचक का नाम : गिरिजा चौहान
पति का नाम: संतोष चौहान
मकान संख्या : 146
उम्र : 33 लिंग : महिला
फोटो उपलब्ध

584 AUY2006708
निर्वाचक का नाम : पूजा बाई चौहान
पति का नाम: विनोद कुमार चौहान
मकान संख्या : 146
उम्र : 32 लिंग : महिला
फोटो उपलब्ध

585 FJH0366955
निर्वाचक का नाम : घासीराम चौहान
पिता का नाम: पुनीराम
मकान संख्या : 147
उम्र : 65 लिंग : पुरुष
फोटो उपलब्ध

586 FJH0365841
निर्वाचक का नाम : भूरीबाई चौहान
पति का नाम: घासीराम
मकान संख्या : 147
उम्र : 60 लिंग : महिला
फोटो उपलब्ध

587 AUY0591438
निर्वाचक का नाम : पुरूषोत्तम चौहान
पिता का नाम: घासीराम चौहान
मकान संख्या : 147
उम्र : 34 लिंग : पुरुष
फोटो उपलब्ध

588 AUY2355329
निर्वाचक का नाम : गौतम कुमार चौहान
पिता का नाम: घासीराम चौहान
मकान संख्या : 147
उम्र : 20 लिंग : पुरुष
फोटो उपलब्ध

589 AUY2091718
निर्वाचक का नाम : मीना यादव
पति का नाम: पुरुषोत्तम यादव
मकान संख्या : 148/1
उम्र : 35 लिंग : महिला
फोटो उपलब्ध

590 AUY2091700
निर्वाचक का नाम : आरती यादव
पति का नाम: खगेंद्र कुमार यादव
मकान संख्या : 148/1
उम्र : 28 लिंग : महिला
फोटो उपलब्ध

591 AUY2134336
निर्वाचक का नाम : अमन यादव
पिता का नाम: ओमप्रकाश यादव
मकान संख्या : 148/क
उम्र : 25 लिंग : पुरुष
फोटो उपलब्ध

592 FJH0368373
निर्वाचक का नाम : सुमेर यादव
पिता का नाम: होरिलराम
मकान संख्या : 148ग
उम्र : 90 लिंग : पुरुष
फोटो उपलब्ध

593 FJH0367151
निर्वाचक का नाम : ओमप्रकाश यादव
पिता का नाम: मदनलाल
मकान संख्या : 148क
उम्र : 58 लिंग : पुरुष
फोटो उपलब्ध

594 AUY0592725
निर्वाचक का नाम : संतोषीबाई यादव
पति का नाम: जगदीश यादव
मकान संख्या : 148क
उम्र : 56 लिंग : महिला
फोटो उपलब्ध

595 AUY0307520
निर्वाचक का नाम : अमरिकाबाई यादव
पति का नाम: ओमप्रकाश
मकान संख्या : 148क
उम्र : 52 लिंग : महिला
फोटो उपलब्ध

596 AUY0592758
निर्वाचक का नाम : पुरुषोत्तम यादव
पिता का नाम: रामेश्वर यादव
मकान संख्या : 148ग
उम्र : 38 लिंग : पुरुष
फोटो उपलब्ध

597 AUY0592733
निर्वाचक का नाम : पुष्पा कुमारी यादव
पिता का नाम: सूरत प्रसाद यादव
मकान संख्या : 148ख
उम्र : 36 लिंग : महिला
फोटो उपलब्ध

598 AUY0592766
निर्वाचक का नाम : खगेन्द्र कुमार यादव
पिता का नाम: रामेश्वर प्रसाद यादव
मकान संख्या : 148ग
उम्र : 35 लिंग : पुरुष
फोटो उपलब्ध

599 AUY1642313
निर्वाचक का नाम : अमित कुमार यादव
पिता का नाम: ओमप्रकाश यादव
मकान संख्या : 148क
उम्र : 30 लिंग : पुरुष
फोटो उपलब्ध

600 FJH0366260
निर्वाचक का नाम : रामेंश्वर यादव
पिता का नाम: सुमेर
मकान संख्या : 148/ग
उम्र : 67 लिंग : पुरुष
फोटो उपलब्ध

601 FJH0368134
निर्वाचक का नाम : तुलसीबाई यादव
पति का नाम: रामेंश्वर
मकान संख्या : 148/ग
उम्र : 62 लिंग : महिला
फोटो उपलब्ध

602 FJH0368357
निर्वाचक का नाम : राजीव कुमार यादव
पिता का नाम: रामेश्वर
मकान संख्या : 148/ग
उम्र : 44 लिंग : पुरुष
फोटो उपलब्ध

603 AUY1400993
निर्वाचक का नाम : गीता यादव
पति का नाम: राजीव यादव
मकान संख्या : 148/ग
उम्र : 41 लिंग : महिला
फोटो उपलब्ध

604 AUY0592824
निर्वाचक का नाम : मंगलीबाई भैना
पति का नाम: पंचराम भैना
मकान संख्या : 150
उम्र : 68 लिंग : महिला
फोटो उपलब्ध

605 AUY0592832
निर्वाचक का नाम : फिरनबाई केंवट
पति का नाम: विजयलाल केंवट
मकान संख्या : 151
उम्र : 73 लिंग : महिला
फोटो उपलब्ध

606 FJH0368423
निर्वाचक का नाम : इन्दल केंवट
पिता का नाम: विजयलाल
मकान संख्या : 151
उम्र : 58 लिंग : पुरुष
फोटो उपलब्ध

607 FJH0366252
निर्वाचक का नाम : इन्दरमन केंवट
पिता का नाम: विजयलाल
मकान संख्या : 151
उम्र : 50 लिंग : पुरुष
फोटो उपलब्ध

608 FJH0366245
निर्वाचक का नाम : शुकवारा केंवट
पति का नाम: इन्दरमन
मकान संख्या : 151
उम्र : 48 लिंग : महिला
फोटो उपलब्ध

609 FJH0366153
निर्वाचक का नाम : जीवनलाल केंवट
पिता का नाम: विजयलाल
मकान संख्या : 151
उम्र : 45 लिंग : पुरुष
फोटो उपलब्ध

610 FJH0366229
निर्वाचक का नाम : फिरतीनबाई केंवट
पति का नाम: जीवनलाल
मकान संख्या : 151
उम्र : 43 लिंग : महिला
फोटो उपलब्ध

611 AUY0592840
निर्वाचक का नाम : दिलीप केंवट
पिता का नाम: विजय केंवट
मकान संख्या : 151
उम्र : 38 लिंग : पुरुष
फोटो उपलब्ध

612 AUY2132249
निर्वाचक का नाम : लता केवट
पति का नाम: फ़िरतराम केवट
मकान संख्या : 151
उम्र : 32 लिंग : महिला
फोटो उपलब्ध

613 AUY2215028
निर्वाचक का नाम : राकेश कुमार केवट केवट
पिता का नाम: इंदल केवट
मकान संख्या : 151
उम्र : 24 लिंग : पुरुष
फोटो उपलब्ध

614 FJH0366302
निर्वाचक का नाम : सोनाराम केंवट
पिता का नाम: दादूराम
मकान संख्या : 152
उम्र : 70 लिंग : पुरुष
फोटो उपलब्ध

615 FJH0366203
निर्वाचक का नाम : फूलबाई केंवट
पति का नाम: सोनाराम
मकान संख्या : 152
उम्र : 65 लिंग : महिला
फोटो उपलब्ध

616 AUY1642339
निर्वाचक का नाम : रामअर्जुन केंवट
पिता का नाम: सोनाराम केंवट
मकान संख्या : 152
उम्र : 35 लिंग : पुरुष
फोटो उपलब्ध

617 AUY1642602
निर्वाचक का नाम : सत्यनारायण केंवट
पिता का नाम: सोनाराम केंवट
मकान संख्या : 152
उम्र : 35 लिंग : पुरुष
फोटो उपलब्ध

618 AUY2077295
निर्वाचक का नाम : रामेश्वरी केवट
पति का नाम: सत्यनारायण केवट
मकान संख्या : 152
उम्र : 35 लिंग : महिला
फोटो उपलब्ध

619 AUY1642347
निर्वाचक का नाम : आरती केंवट
पति का नाम: रामअर्जुन केंवट
मकान संख्या : 152
उम्र : 34 लिंग : महिला
फोटो उपलब्ध

620 AUY2077311
निर्वाचक का नाम : शिव नारायण केवट
पिता का नाम: सोना राम केवट
मकान संख्या : 152
उम्र : 30 लिंग : पुरुष
फोटो उपलब्ध

621 FJH0364976
निर्वाचक का नाम : रामलाल यादव
पिता का नाम: भागीरथी
मकान संख्या : 153
उम्र : 53 लिंग : पुरुष
फोटो उपलब्ध

622 FJH0364950
निर्वाचक का नाम : शंकरलाल यादव
पिता का नाम: भागीरथी
मकान संख्या : 153
उम्र : 48 लिंग : पुरुष
फोटो उपलब्ध

623 FJH0364943
निर्वाचक का नाम : पुनीबाई यादव
पति का नाम: शंकरलाल
मकान संख्या : 153
उम्र : 46 लिंग : महिला
फोटो उपलब्ध

624 FJH0364935
निर्वाचक का नाम : रामसिंह जी
पिता का नाम: दुकालू राम
मकान संख्या : 153
उम्र : 45 लिंग : पुरुष
फोटो उपलब्ध

625 FJH0364844
निर्वाचक का नाम : साधुराम यादव
पिता का नाम: भागीरथी
मकान संख्या : 153
उम्र : 44 लिंग : पुरुष
फोटो उपलब्ध

626 FJH0364919
निर्वाचक का नाम : बृहस्पति यादव
पति का नाम: रामसिंह
मकान संख्या : 153
उम्र : 43 लिंग : महिला
फोटो उपलब्ध

627 FJH0364992
निर्वाचक का नाम : नहरबाई यादव
पति का नाम: साधुराम
मकान संख्या : 153
उम्र : 41 लिंग : महिला
फोटो उपलब्ध

628 AUY1732742
निर्वाचक का नाम : सहदेव कुमार यादव
पिता का नाम: भागीरथी यादव
मकान संख्या : 153
उम्र : 30 लिंग : पुरुष
फोटो उपलब्ध

629 AUY2077287
निर्वाचक का नाम : लक्ष्मी बाई यादव
पति का नाम: सहदेव कुमार यादव
मकान संख्या : 153
उम्र : 29 लिंग : महिला
फोटो उपलब्ध

630 AUY2562593
निर्वाचक का नाम : मुकेश कुमार यादव
पिता का नाम: राम लाल यादव
मकान संख्या : 153
उम्र : 28 लिंग : पुरुष
फोटो उपलब्ध

631 AUY2562692
निर्वाचक का नाम : लोकेश कुमार यादव
पिता का नाम: राम लाल यादव
मकान संख्या : 153
उम्र : 25 लिंग : पुरुष
फोटो उपलब्ध

632 AUY2492684
निर्वाचक का नाम : सुखसागर यादव
पिता का नाम: साधुराम यादव
मकान संख्या : 153
उम्र : 24 लिंग : पुरुष
फोटो उपलब्ध

633 AUY2320398
निर्वाचक का नाम : हिमेश कुमार केवट
पिता का नाम: खिख राम केवट
मकान संख्या : 153
उम्र : 21 लिंग : पुरुष
फोटो उपलब्ध

634 AUY2569572
निर्वाचक का नाम : रंजीत कुमार यादव
पिता का नाम: शंकर यादव
मकान संख्या : 153
उम्र : 21 लिंग : पुरुष
फोटो उपलब्ध

635 AUY0307538
निर्वाचक का नाम : खीकराम केंवट
पिता का नाम: दुलार साय
मकान संख्या : 153/1
उम्र : 42 लिंग : पुरुष
फोटो उपलब्ध

636 AUY0307546
निर्वाचक का नाम : शकुन्तला केंवट
पति का नाम: खीकराम
मकान संख्या : 153/1
उम्र : 40 लिंग : महिला
फोटो उपलब्ध

637 FJH0364646
निर्वाचक का नाम : बुंदेलीबाई यादव
पति का नाम: चन्देला
मकान संख्या : 154
उम्र : 78 लिंग : महिला
फोटो उपलब्ध

638 FJH0364612
निर्वाचक का नाम : रामनारायण यादव
पिता का नाम: चंदेला
मकान संख्या : 154
उम्र : 54 लिंग : पुरुष
फोटो उपलब्ध

639 FJH0364521
निर्वाचक का नाम : नानबाई यादव
पति का नाम: रामनारायण
मकान संख्या : 154
उम्र : 52 लिंग : महिला
फोटो उपलब्ध

640 AUY0592865
निर्वाचक का नाम : लालाराम यादव
पिता का नाम: चंदेला यादव
मकान संख्या : 154
उम्र : 48 लिंग : पुरुष
फोटो उपलब्ध

641 AUY0592873
निर्वाचक का नाम : बालाराम यादव
पिता का नाम: चंदेला यादव
मकान संख्या : 154
उम्र : 46 लिंग : पुरुष
फोटो उपलब्ध

642 FJH0364679
निर्वाचक का नाम : संतोषीबाई यादव
पति का नाम: बालाराम
मकान संख्या : 154
उम्र : 44 लिंग : महिला
फोटो उपलब्ध

643 FJH0364596
निर्वाचक का नाम : सुनिता बाई यादव
पति का नाम: लालाराम यादव
मकान संख्या : 154
उम्र : 43 लिंग : महिला
फोटो उपलब्ध

644 AUY1562412
निर्वाचक का नाम : रामकूमारी यादव
पति का नाम: संतोष .यादव
मकान संख्या : 154
उम्र : 42 लिंग : महिला
फोटो उपलब्ध

645 AUY0592881
निर्वाचक का नाम : बहादुर यादव
पिता का नाम: चन्देला यादव
मकान संख्या : 154
उम्र : 40 लिंग : पुरुष
फोटो उपलब्ध

646 AUY0592899
निर्वाचक का नाम : संतोष यादव
पिता का नाम: छहुराम यादव
मकान संख्या : 154
उम्र : 35 लिंग : पुरुष
फोटो उपलब्ध

647 AUY1273200
निर्वाचक का नाम : कमलेश्वरी यादव
पति का नाम: बहादुर यादव
मकान संख्या : .154
उम्र : 35 लिंग : महिला
फोटो उपलब्ध

648 AUY1642883
निर्वाचक का नाम : प्रमोद यादव
पिता का नाम: रामनारायण यादव
मकान संख्या : 154
उम्र : 30 लिंग : पुरुष
फोटो उपलब्ध

649 AUY2301687
निर्वाचक का नाम : रूपेश यादव
पिता का नाम: बालाराम यादव
मकान संख्या : 154
उम्र : 24 लिंग : पुरुष
फोटो उपलब्ध

650 AUY2300515
निर्वाचक का नाम : राजेश कुमार यादव
पिता का नाम: बालाराम यादव
मकान संख्या : 154
उम्र : 23 लिंग : पुरुष
फोटो उपलब्ध

651 AUY2300556
निर्वाचक का नाम : राजेश्वरी यादव
पिता का नाम: बालाराम यादव
मकान संख्या : 154
उम्र : 22 लिंग : महिला
फोटो उपलब्ध

652 AUY2599553
निर्वाचक का नाम : विक्रम कुमार यादव
पिता का नाम: बहादुर यादव
मकान संख्या : 154
उम्र : 18 लिंग : पुरुष
फोटो उपलब्ध

653 AUY0592907
निर्वाचक का नाम : फिरतुराम यादव
पिता का नाम: झूलसाय यादव
मकान संख्या : 157
उम्र : 60 लिंग : पुरुष
फोटो उपलब्ध

654 FJH0366195
निर्वाचक का नाम : कृष्णाबाई यादव
पति का नाम: फिरतुराम
मकान संख्या : 157
उम्र : 58 लिंग : महिला
फोटो उपलब्ध

655 FJH0366187
निर्वाचक का नाम : फिरतीनबाई यादव
पति का नाम: झूलसाय यादव
मकान संख्या : 157
उम्र : 58 लिंग : महिला
फोटो उपलब्ध

656 FJH0366161
निर्वाचक का नाम : राधिकाबाई यादव
पति का नाम: फिरतराम
मकान संख्या : 157
उम्र : 53 लिंग : महिला
फोटो उपलब्ध

657 AUY2077279
निर्वाचक का नाम : सरिता यादव
पति का नाम: राम कुमार यादव
मकान संख्या : 157
उम्र : 39 लिंग : महिला
फोटो उपलब्ध

658 AUY0591453
निर्वाचक का नाम : रामकुमार यादव
पिता का नाम: फिरतु राम यादव
मकान संख्या : 157
उम्र : 34 लिंग : पुरुष
फोटो उपलब्ध

659 AUY1642651
निर्वाचक का नाम : प्रदीप कुमार यादव
पिता का नाम: फिरतूराम यादव
मकान संख्या : 157
उम्र : 33 लिंग : पुरुष
फोटो उपलब्ध

660 AUY1794510
निर्वाचक का नाम : उत्तरा बाई यादव
माता का नाम: फिरतीन बाई यादव
मकान संख्या : 157
उम्र : 33 लिंग : महिला
फोटो उपलब्ध

661 AUY2468973
निर्वाचक का नाम : संगीता यादव
पिता का नाम: फिरत राम यादव
मकान संख्या : 157
उम्र : 24 लिंग : महिला
फोटो उपलब्ध

662 AUY2468874
निर्वाचक का नाम : निशा कुमारी यादव
पिता का नाम: फिरत राम यादव
मकान संख्या : 157
उम्र : 23 लिंग : महिला
फोटो उपलब्ध

663 AUY2468809
निर्वाचक का नाम : दीक्षा यादव
पिता का नाम: फिरत राम यादव
मकान संख्या : 157
उम्र : 20 लिंग : महिला
फोटो उपलब्ध

664 FJH0368407
निर्वाचक का नाम : जवाबाई चौहान
पति का नाम: टेंगनु चौहान
मकान संख्या : 158
उम्र : 58 लिंग : महिला
फोटो उपलब्ध

665 FJH0368399
निर्वाचक का नाम : लक्ष्मण सिंह चौहान
पिता का नाम: टेंगनु
मकान संख्या : 158
उम्र : 56 लिंग : पुरुष
फोटो उपलब्ध

666 FJH0368381
निर्वाचक का नाम : फूलबाई चौहान
पति का नाम: लक्ष्मण
मकान संख्या : 158
उम्र : 54 लिंग : महिला
फोटो उपलब्ध

667 FJH0368282
निर्वाचक का नाम : रामलाल चौहान
पिता का नाम: टेंगनु
मकान संख्या : 158
उम्र : 54 लिंग : पुरुष
फोटो उपलब्ध

668 FJH0368365
निर्वाचक का नाम : पोराबाई चौहान
पति का नाम: रामलाल
मकान संख्या : 158
उम्र : 50 लिंग : महिला
फोटो उपलब्ध

669 FJH0368449
निर्वाचक का नाम : राजेंशकुमार चौहान
पिता का नाम: टेंगनु
मकान संख्या : 158
उम्र : 48 लिंग : पुरुष
फोटो उपलब्ध

670 FJH0368340
निर्वाचक का नाम : रीता कुमारी चौहान
पति का नाम: राजेश
मकान संख्या : 158
उम्र : 44 लिंग : महिला
फोटो उपलब्ध

671 AUY2134476
निर्वाचक का नाम : पीतांबर सिंह चौहान
पिता का नाम: लक्ष्मण सिंह चौहान
मकान संख्या : 158
उम्र : 35 लिंग : पुरुष
फोटो उपलब्ध

672 AUY2134484
निर्वाचक का नाम : रानू चौहान
पति का नाम: पितांबर सिंह चौहान
मकान संख्या : 158
उम्र : 33 लिंग : महिला
फोटो उपलब्ध

673 AUY1472182
निर्वाचक का नाम : चन्द्र शेखर सिंह चौहान
पिता का नाम: लक्ष्मण चौहान
मकान संख्या : 158
उम्र : 33 लिंग : पुरुष
फोटो उपलब्ध

674 AUY1562446
निर्वाचक का नाम : अनीता चौहान
पति का नाम: चन्द्रशेखर चौहान
मकान संख्या : 158
उम्र : 33 लिंग : महिला
फोटो उपलब्ध

675 AUY2006781
निर्वाचक का नाम : कमल सिंग चौहान
पिता का नाम: लक्ष्मण सिंह चौहान
मकान संख्या : 158
उम्र : 32 लिंग : पुरुष
फोटो उपलब्ध

676 AUY1918952
निर्वाचक का नाम : चंद्रभान चौहान
पिता का नाम: रामलाल चौहान
मकान संख्या : 158
उम्र : 28 लिंग : पुरुष
फोटो उपलब्ध

677 AUY1918994
निर्वाचक का नाम : लक्ष्मीन बाई चौहान
पति का नाम: चंद्रभान चौहान
मकान संख्या : 158
उम्र : 28 लिंग : महिला
फोटो उपलब्ध

678 AUY2006815
निर्वाचक का नाम : अंजु बाई चौहान
पति का नाम: कमल सिंग चौहान
मकान संख्या : 158
उम्र : 27 लिंग : महिला
फोटो उपलब्ध

679 AUY2234862
निर्वाचक का नाम : हितेश कुमार चौहान चौहान
पिता का नाम: राजेश कुमार चौहान
मकान संख्या : 158
उम्र : 24 लिंग : पुरुष
फोटो उपलब्ध

680 AUY2234854
निर्वाचक का नाम : ब्रिजेश कुमार चौहान चौहान
पिता का नाम: राजेश कुमार चौहान
मकान संख्या : 158
उम्र : 24 लिंग : पुरुष
फोटो उपलब्ध

681 FJH0368332
निर्वाचक का नाम : मोंगरा पटेल
पति का नाम: उधोराम
मकान संख्या : 160
उम्र : 88 लिंग : महिला
फोटो उपलब्ध

682 AUY0592915
निर्वाचक का नाम : हरीराम पटेल
पिता का नाम: उधोराम पटेल
मकान संख्या : 160
उम्र : 53 लिंग : पुरुष
फोटो उपलब्ध

683 AUY0592923
निर्वाचक का नाम : कांतिबाई पटेल
पति का नाम: हरीराम पटेल
मकान संख्या : 160
उम्र : 48 लिंग : महिला
फोटो उपलब्ध

684 AUY0592949
निर्वाचक का नाम : संतोषकूमार पटेल
पिता का नाम: कामता पटेल
मकान संख्या : 160
उम्र : 35 लिंग : पुरुष
फोटो उपलब्ध

685 AUY1642768
निर्वाचक का नाम : सरस्वती पटेल
पति का नाम: संतोष कुमार पटेल
मकान संख्या : 160
उम्र : 33 लिंग : महिला
फोटो उपलब्ध

686 AUY1642834
निर्वाचक का नाम : राधिका पटेल
पति का नाम: नारायण पटेल
मकान संख्या : 160
उम्र : 30 लिंग : महिला
फोटो उपलब्ध

687 AUY2300655
निर्वाचक का नाम : तृप्ति पटेल
पिता का नाम: हरीराम पटेल
मकान संख्या : 160
उम्र : 23 लिंग : महिला
फोटो उपलब्ध

688 AUY2017002
निर्वाचक का नाम : जनक राम केंवट
पिता का नाम: सुंदर केंवट
मकान संख्या : 160/1
उम्र : 34 लिंग : पुरुष
फोटो उपलब्ध

689 AUY2321180
निर्वाचक का नाम : धन्नु केवट
पिता का नाम: सुंदर केवट
मकान संख्या : 160/1
उम्र : 22 लिंग : पुरुष
फोटो उपलब्ध

690 FJH0366443
निर्वाचक का नाम : मंगलराम ढीमर
पिता का नाम: नत्थूराम
मकान संख्या : 161
उम्र : 52 लिंग : पुरुष
फोटो उपलब्ध

691 FJH0366435
निर्वाचक का नाम : विमलाबाई ढीमर
पति का नाम: मंगलराम
मकान संख्या : 161
उम्र : 50 लिंग : महिला
फोटो उपलब्ध

692 FJH0366427
निर्वाचक का नाम : सुन्दर ढीमर
पिता का नाम: नत्थूराम
मकान संख्या : 161
उम्र : 44 लिंग : पुरुष
फोटो उपलब्ध

693 AUY0592956
निर्वाचक का नाम : गरहनबाई ढीमर
पति का नाम: सुंदरलाल ढीमर
मकान संख्या : 161
उम्र : 40 लिंग : महिला
फोटो उपलब्ध

694 AUY2017226
निर्वाचक का नाम : सत्यम कुमार धीवर
पिता का नाम: सुंदर लाल धीवर
मकान संख्या : 161
उम्र : 28 लिंग : पुरुष
फोटो उपलब्ध

695 AUY2170108
निर्वाचक का नाम : अंजनी धीवर
पति का नाम: सत्यम धीवर
मकान संख्या : १६१
उम्र : 24 लिंग : महिला
फोटो उपलब्ध

696 AUY2312684
निर्वाचक का नाम : सागर कुमार धीवर
पिता का नाम: सुंदर धीवर
मकान संख्या : 161
उम्र : 21 लिंग : पुरुष
फोटो उपलब्ध

697 AUY1642784
निर्वाचक का नाम : अल्का पटेल
पति का नाम: हरिहर पटेल
मकान संख्या : 171/1
उम्र : 32 लिंग : महिला
फोटो उपलब्ध

698 AUY1306588
निर्वाचक का नाम : तूफान कुमार यादव
पिता का नाम: सूरत प्रसाद यादव
मकान संख्या : 198ख
उम्र : 36 लिंग : पुरुष
फोटो उपलब्ध

699 AUY1273242
निर्वाचक का नाम : नारायण प्रसाद पटेल़
पिता का नाम: जुगुल प्रसाद पटेल
मकान संख्या :
उम्र : 33 लिंग : पुरुष
फोटो उपलब्ध

700 FJH0366807
निर्वाचक का नाम : श्यामबाई केंवट
पति का नाम: दिलीप केंवट
मकान संख्या : १५१
उम्र : 38 लिंग : महिला
फोटो उपलब्ध

701 FJH0366690
निर्वाचक का नाम : अशोक केंवट
पिता का नाम: सोनाराम केंवट
मकान संख्या : १५२
उम्र : 38 लिंग : पुरुष
फोटो उपलब्ध

702 FJH0366708
निर्वाचक का नाम : श्याम कुमार केंवट
पिता का नाम: विजयलाल केंवट
मकान संख्या : १५१
उम्र : 37 लिंग : पुरुष
फोटो उपलब्ध

703 AUY0592998
निर्वाचक का नाम : राधा बाई केंवट
पति का नाम: श्याम कुमार केंवट
मकान संख्या : १५१
उम्र : 35 लिंग : महिला
फोटो उपलब्ध

704 FJH0366963
निर्वाचक का नाम : सुन्दरलाल केंवट
पिता का नाम: पलटन केंवट
मकान संख्या : १६०/१
उम्र : 53 लिंग : पुरुष
फोटो उपलब्ध

705 AUY0592188
निर्वाचक का नाम : बुधकुंवर केंवट
पति का नाम: सुन्दरलाल केंवट
मकान संख्या : १६०/१
उम्र : 41 लिंग : महिला
फोटो उपलब्ध

706 AUY0592972
निर्वाचक का नाम : उमेश कुमार यादव
पिता का नाम: जगदीश प्रसाद यादव
मकान संख्या : १४८/क
उम्र : 35 लिंग : पुरुष
फोटो उपलब्ध

707 AUY0590968
निर्वाचक का नाम : मेलाराम साहू
पिता का नाम: सीताराम साहू
मकान संख्या : 1/2
उम्र : 37 लिंग : पुरुष
फोटो उपलब्ध

708 AUY0590976
निर्वाचक का नाम : धन बाई साहू
पति का नाम: मेलाराम साहू
मकान संख्या : 1/2
उम्र : 36 लिंग : महिला
फोटो उपलब्ध

709 AUY2234888
निर्वाचक का नाम : अनुराग यादव यादव
माता का नाम: दुकालु राम यादव
मकान संख्या : 7
उम्र : 22 लिंग : पुरुष
फोटो उपलब्ध

710 FJH0363721
निर्वाचक का नाम : शिवचरण ढीमर
पिता का नाम: लखनलाल ढीमर
मकान संख्या : 16क
उम्र : 39 लिंग : पुरुष
फोटो उपलब्ध

711 AUY2320323
निर्वाचक का नाम : पायल विश्वकर्मा
पिता का नाम: उमा शंकर विश्वकर्मा
मकान संख्या : 102
उम्र : 20 लिंग : महिला
फोटो उपलब्ध

712 AUY2333524
निर्वाचक का नाम : लता यादव
पिता का नाम: लाला राम यादव
मकान संख्या : 154
उम्र : 25 लिंग : महिला
फोटो उपलब्ध

713 AUY0593012
निर्वाचक का नाम : सोनाराम ढीमर
पिता का नाम: सुधुराम ढीमर
मकान संख्या : 162/1
उम्र : 58 लिंग : पुरुष
फोटो उपलब्ध

714 FJH0366393
निर्वाचक का नाम : इतवाराबाई ढीमर
पति का नाम: सोनाराम
मकान संख्या : 162/1
उम्र : 55 लिंग : महिला
फोटो उपलब्ध

715 FJH0366476
निर्वाचक का नाम : सूमित्राबाई ढीमर
पति का नाम: जीवन
मकान संख्या : 162/1
उम्र : 54 लिंग : महिला
फोटो उपलब्ध

716 AUY1358449
निर्वाचक का नाम : रामकिशन धीवर
पिता का नाम: सोनाराम धीवर
मकान संख्या : 162/01
उम्र : 35 लिंग : पुरुष
फोटो उपलब्ध

717 AUY1642685
निर्वाचक का नाम : राधेश्याम धीवर
माता का नाम: जीवनलाल धीवर
मकान संख्या : 162/1
उम्र : 34 लिंग : पुरुष
फोटो उपलब्ध

718 AUY2016988
निर्वाचक का नाम : रितु धीवर
पति का नाम: राधेश्याम धीवर
मकान संख्या : 162/1
उम्र : 27 लिंग : महिला
फोटो उपलब्ध

719 FJH0368308
निर्वाचक का नाम : ईश्वर सिंह भैना
पिता का नाम: मंगलूराम
मकान संख्या : 162/3
उम्र : 55 लिंग : पुरुष
फोटो उपलब्ध

720 AUY0593046
निर्वाचक का नाम : उत्तरा बाई भैना
पति का नाम: ईश्वर सिंह भैना
मकान संख्या : 162/3
उम्र : 50 लिंग : महिला
फोटो उपलब्ध

721 FJH0368290
निर्वाचक का नाम : विजयसिंह भैना
पिता का नाम: नायडूप्रसाद
मकान संख्या : 162/3
उम्र : 49 लिंग : पुरुष
फोटो उपलब्ध

722 FJH0368100
निर्वाचक का नाम : पीतर बाई भैना
पति का नाम: विजय लाल
मकान संख्या : 162/3
उम्र : 46 लिंग : महिला
फोटो उपलब्ध

723 AUY2369379
निर्वाचक का नाम : खुशी भैना
पिता का नाम: अजय कुमार भैना
मकान संख्या : 162/3
उम्र : 20 लिंग : महिला
फोटो उपलब्ध

724 AUY2453025
निर्वाचक का नाम : योनिश कुमार भैना
पिता का नाम: विजय सिंह भैना
मकान संख्या : 162/3
उम्र : 20 लिंग : पुरुष
फोटो उपलब्ध

725 FJH0367854
निर्वाचक का नाम : दीनबंधु पटेल
पिता का नाम: शिवबगस
मकान संख्या : 163
उम्र : 60 लिंग : पुरुष
फोटो उपलब्ध

726 FJH0368183
निर्वाचक का नाम : अनिताबाई पटेल
पति का नाम: दीनबंधु
मकान संख्या : 163
उम्र : 56 लिंग : महिला
फोटो उपलब्ध

727 AUY1642826
निर्वाचक का नाम : रविशंकर पटेल
पिता का नाम: दीन बंधु पटेल
मकान संख्या : 163
उम्र : 35 लिंग : पुरुष
फोटो उपलब्ध

728 AUY2006427
निर्वाचक का नाम : सरिता पटेल
पति का नाम: रविशंकर पटेल
मकान संख्या : 163
उम्र : 32 लिंग : महिला
फोटो उपलब्ध

729 FJH0366351
निर्वाचक का नाम : मोहितराम ढीमर
पिता का नाम: भकोली
मकान संख्या : 167
उम्र : 70 लिंग : पुरुष
फोटो उपलब्ध

730 FJH0366344
निर्वाचक का नाम : परदेशी ढीमर
पिता का नाम: मोहितराम
मकान संख्या : 167
उम्र : 48 लिंग : पुरुष
फोटो उपलब्ध

731 FJH0366336
निर्वाचक का नाम : गीता बाई ढीमर
पति का नाम: परदेशी
मकान संख्या : 167
उम्र : 44 लिंग : महिला
फोटो उपलब्ध

732 FJH0366070
निर्वाचक का नाम : शिवकुमार ढीमर
पिता का नाम: मोहितराम
मकान संख्या : 167
उम्र : 40 लिंग : पुरुष
फोटो उपलब्ध

733 AUY2371300
निर्वाचक का नाम : घनश्याम
पिता का नाम: परदेशी राम
मकान संख्या : 167
उम्र : 20 लिंग : पुरुष
फोटो उपलब्ध

734 AUY0593087
निर्वाचक का नाम : जमुनाबाई ढीमर
पति का नाम: प्यारेलाल ढीमर
मकान संख्या : 168
उम्र : 58 लिंग : महिला
फोटो उपलब्ध

735 FJH0366211
निर्वाचक का नाम : नारायण प्रसाद ढीमर
पिता का नाम: प्यारेलाल
मकान संख्या : 168
उम्र : 48 लिंग : पुरुष
फोटो उपलब्ध

736 FJH0365973
निर्वाचक का नाम : गुरबारी बाई ढीमर
पति का नाम: नारायण
मकान संख्या : 168
उम्र : 44 लिंग : महिला
फोटो उपलब्ध

737 FJH0365965
निर्वाचक का नाम : दुजराम ढीमर
पिता का नाम: प्यारेलाल
मकान संख्या : 168
उम्र : 40 लिंग : पुरुष
फोटो उपलब्ध

738 AUY0593095
निर्वाचक का नाम : केतकी बाई ढीमर
पति का नाम: दुजराम ढीमर
मकान संख्या : 168
उम्र : 36 लिंग : महिला
फोटो उपलब्ध

739 AUY1562602
निर्वाचक का नाम : रतिराम ढीवर
पिता का नाम: प्यारेलाल ढीवर
मकान संख्या : 168
उम्र : 36 लिंग : पुरुष
फोटो उपलब्ध

740 AUY1562610
निर्वाचक का नाम : सुनिता ढीवर
पिता का नाम: प्यार लाल ढीवर
मकान संख्या : 168
उम्र : 35 लिंग : महिला
फोटो उपलब्ध

741 AUY1794478
निर्वाचक का नाम : विनोद कुमारी धीवर
पति का नाम: रतिराम धीवर
मकान संख्या : 168
उम्र : 31 लिंग : महिला
फोटो उपलब्ध

742 AUY1562214
निर्वाचक का नाम : अनीता ढीवर
पिता का नाम: प्यारे लाल ढीवर
मकान संख्या : 168
उम्र : 30 लिंग : महिला
फोटो उपलब्ध

743 AUY2275899
निर्वाचक का नाम : करण धिवर धिवर
पिता का नाम: दुजराम धिवर धिवर
मकान संख्या : 168
उम्र : 21 लिंग : पुरुष
फोटो उपलब्ध

744 FJH0367896
निर्वाचक का नाम : चंद्रपालसिंह राठौर
पिता का नाम: श्यामलाल
मकान संख्या : 170
उम्र : 60 लिंग : पुरुष
फोटो उपलब्ध

745 AUY0593129
निर्वाचक का नाम : अहिल्याबाई राठौर
पति का नाम: चंद्रपाल राठौर
मकान संख्या : 170
उम्र : 50 लिंग : महिला
फोटो उपलब्ध

746 AUY1794528
निर्वाचक का नाम : रामकृष्ण राठौर
पिता का नाम: चंद्रपाल सिंह राठौर
मकान संख्या : 170
उम्र : 28 लिंग : पुरुष
फोटो उपलब्ध

747 FJH0367797
निर्वाचक का नाम : रामकिशन पटेल
पिता का नाम: जरमन
मकान संख्या : 171/1
उम्र : 65 लिंग : पुरुष
फोटो उपलब्ध

748 FJH0367946
निर्वाचक का नाम : अनिलबाई पटेल
पति का नाम: रामकिशन
मकान संख्या : 171/1
उम्र : 60 लिंग : महिला
फोटो उपलब्ध

749 FJH0367847
निर्वाचक का नाम : उदयसिंह पटेल
पिता का नाम: सेवकराम
मकान संख्या : 171/1
उम्र : 49 लिंग : पुरुष
फोटो उपलब्ध

750 FJH0367839
निर्वाचक का नाम : नाथु राम पटेल
पिता का नाम: सेवकराम
मकान संख्या : 171/1
उम्र : 48 लिंग : पुरुष
फोटो उपलब्ध

751 AUY0593137
निर्वाचक का नाम : कमोदनी पटेल
पति का नाम: उदयसिंह पटेल
मकान संख्या : 171/1
उम्र : 43 लिंग : महिला
फोटो उपलब्ध

752 AUY0593145
निर्वाचक का नाम : हरिहर पटेल
पिता का नाम: रामकिशन पटेल
मकान संख्या : 171/1
उम्र : 34 लिंग : पुरुष
फोटो उपलब्ध

753 AUY1921238
निर्वाचक का नाम : प्रेमलता पटेल
पति का नाम: नथूराम पटेल
मकान संख्या : 171/1
उम्र : 29 लिंग : महिला
फोटो उपलब्ध

754 AUY2469039
निर्वाचक का नाम : महिमा पटेल
पिता का नाम: उदय पटेल
मकान संख्या : 171/1
उम्र : 24 लिंग : महिला
फोटो उपलब्ध

755 AUY2469336
निर्वाचक का नाम : हिमानी पटेल
पिता का नाम: उदय पटेल
मकान संख्या : 171/1
उम्र : 23 लिंग : महिला
फोटो उपलब्ध

756 AUY2469229
निर्वाचक का नाम : अनुभव पटेल
पिता का नाम: उदय पटेल
मकान संख्या : 171/1
उम्र : 20 लिंग : पुरुष
फोटो उपलब्ध

757 FJH0365957
निर्वाचक का नाम : गंगाराम यादव
पिता का नाम: बाबूलाल
मकान संख्या : 173
उम्र : 62 लिंग : पुरुष
फोटो उपलब्ध

758 FJH0365940
निर्वाचक का नाम : फिरतीनबाई यादव
पति का नाम: गंगाराम
मकान संख्या : 173
उम्र : 60 लिंग : महिला
फोटो उपलब्ध

759 AUY1358357
निर्वाचक का नाम : अमित कुमार याउव
पिता का नाम: गंगा राम यादव
मकान संख्या : 173
उम्र : 37 लिंग : पुरुष
फोटो उपलब्ध

760 AUY1401017
निर्वाचक का नाम : अनिल कुमार यादव
पिता का नाम: गंगाराम यादव
मकान संख्या : 173
उम्र : 35 लिंग : पुरुष
फोटो उपलब्ध

761 AUY1401025
निर्वाचक का नाम : अन्नु यादव
पिता का नाम: गंगाराम यादव
मकान संख्या : 173
उम्र : 34 लिंग : पुरुष
फोटो उपलब्ध

762 AUY1401033
निर्वाचक का नाम : जमुनाबाई यादव
पति का नाम: अनिलकुमार यादव
मकान संख्या : 173
उम्र : 32 लिंग : महिला
फोटो उपलब्ध

763 AUY1745231
निर्वाचक का नाम : पुष्पा यादव
पति का नाम: अन्नू यादव
मकान संख्या : 173
उम्र : 29 लिंग : महिला
फोटो उपलब्ध

764 AUY2332070
निर्वाचक का नाम : अरुण यादव
पिता का नाम: गंगा राम यादव
मकान संख्या : 173
उम्र : 25 लिंग : पुरुष
फोटो उपलब्ध

765 AUY0593160
निर्वाचक का नाम : रामवती यादव
पति का नाम: दुकालूराम यादव
मकान संख्या : 174
उम्र : 46 लिंग : महिला
फोटो उपलब्ध

766 AUY1358464
निर्वाचक का नाम : अश्वनी यादव
पिता का नाम: दुकालुराम यादव
मकान संख्या : 174
उम्र : 33 लिंग : पुरुष
फोटो उपलब्ध

767 AUY2006567
निर्वाचक का नाम : आकाश यादव
पिता का नाम: दुकालु राम यादव
मकान संख्या : 174
उम्र : 27 लिंग : पुरुष
फोटो उपलब्ध

768 AUY0593178
निर्वाचक का नाम : तिरिथबाई यादव
पति का नाम: साहेबलाल यादव
मकान संख्या : 175
उम्र : 72 लिंग : महिला
फोटो उपलब्ध

769 AUY2169993
निर्वाचक का नाम : ममता बाई यादव
पति का नाम: बिरीछराम यादव
मकान संख्या : १७५
उम्र : 48 लिंग : महिला
फोटो उपलब्ध

770 AUY1313550
निर्वाचक का नाम : विरीछराम यादव
पिता का नाम: साहेबलाल यादव
मकान संख्या : 175
उम्र : 40 लिंग : पुरुष
फोटो उपलब्ध

771 AUY2134294
निर्वाचक का नाम : अंकुश यादव
पिता का नाम: बिरिछ राम यादव
मकान संख्या : 175
उम्र : 24 लिंग : पुरुष
फोटो उपलब्ध

772 FJH0365924
निर्वाचक का नाम : बाबूलाल केंवट
पिता का नाम: फुलसाय
मकान संख्या : 178
उम्र : 65 लिंग : पुरुष
फोटो उपलब्ध

773 FJH0365833
निर्वाचक का नाम : कुमारी बाई केंवट
पति का नाम: बाबूलाल
मकान संख्या : 178
उम्र : 61 लिंग : महिला
फोटो उपलब्ध

774 AUY1358498
निर्वाचक का नाम : घनश्याम केंवट
पिता का नाम: बाबुलाल केंवट
मकान संख्या : 178
उम्र : 32 लिंग : पुरुष
फोटो उपलब्ध

775 AUY2006500
निर्वाचक का नाम : खेल कुमारी केवट
पति का नाम: घनश्याम केवट
मकान संख्या : 178
उम्र : 29 लिंग : महिला
फोटो उपलब्ध

776 AUY2006534
निर्वाचक का नाम : राधे श्याम केवट
पिता का नाम: बाबूलाल केवट
मकान संख्या : 178
उम्र : 26 लिंग : पुरुष
फोटो उपलब्ध

777 FJH0365981
निर्वाचक का नाम : ननकीबाई केंवट
पति का नाम: चंदुलाल
मकान संख्या : 180
उम्र : 80 लिंग : महिला
फोटो उपलब्ध

778 FJH0365882
निर्वाचक का नाम : सुशीला बाई केंवट
पति का नाम: रामकृष्ण
मकान संख्या : 180
उम्र : 46 लिंग : महिला
फोटो उपलब्ध

779 AUY0593186
निर्वाचक का नाम : रामकृष्ण केंवट
पिता का नाम: चंदुलाल केंवट
मकान संख्या : 180
उम्र : 46 लिंग : पुरुष
फोटो उपलब्ध

780 FJH0365874
निर्वाचक का नाम : राधिका केंवट
पति का नाम: चंदूलाल केंवट
मकान संख्या : 180
उम्र : 44 लिंग : महिला
फोटो उपलब्ध

781 FJH0365866
निर्वाचक का नाम : कृष्ण कुमार केंवट
पिता का नाम: चंदूलाल
मकान संख्या : 180
उम्र : 43 लिंग : पुरुष
फोटो उपलब्ध

782 FJH0365858
निर्वाचक का नाम : जमुना बाई केंवट
पति का नाम: कृष्ण कुमार
मकान संख्या : 180
उम्र : 40 लिंग : महिला
फोटो उपलब्ध

783 AUY2077253
निर्वाचक का नाम : अमन कुमार केवट
पिता का नाम: रामकृष्ण केवट
मकान संख्या : 180
उम्र : 26 लिंग : पुरुष
फोटो उपलब्ध

784 AUY2170389
निर्वाचक का नाम : कमलेश केंवट
पिता का नाम: कृष्ण कुमार केंवट
मकान संख्या : १८०
उम्र : 23 लिंग : पुरुष
फोटो उपलब्ध

785 AUY2170066
निर्वाचक का नाम : आकाश केंवट
पिता का नाम: रामकृष्ण केंवट
मकान संख्या : १८०
उम्र : 23 लिंग : पुरुष
फोटो उपलब्ध

786 AUY2369056
निर्वाचक का नाम : अभय कुमार केवट
पिता का नाम: राम कृष्ण केवट
मकान संख्या : 180
उम्र : 20 लिंग : पुरुष
फोटो उपलब्ध

787 AUY2516839
निर्वाचक का नाम : जीतेश केवट
पिता का नाम: कृष्ण कुमार केवट
मकान संख्या : 180
उम्र : 19 लिंग : पुरुष
फोटो उपलब्ध

788 FJH0366054
निर्वाचक का नाम : मोहनलाल राठौर
पिता का नाम: गोरखनाथ
मकान संख्या : 181/1
उम्र : 83 लिंग : पुरुष
फोटो उपलब्ध

789 AUY1201953
निर्वाचक का नाम : गंगाबाई राठौर
पति का नाम: मोहनलाल राठौर
मकान संख्या : 181/1
उम्र : 80 लिंग : महिला
फोटो उपलब्ध

790 FJH0365916
निर्वाचक का नाम : भाईराम कंवर
पिता का नाम: नेतराम
मकान संख्या : 182
उम्र : 57 लिंग : पुरुष
फोटो उपलब्ध

791 FJH0366138
निर्वाचक का नाम : बुधवाराबाई कंवर
पति का नाम: भाईराम
मकान संख्या : 182
उम्र : 53 लिंग : महिला
फोटो उपलब्ध

792 FJH0367607
निर्वाचक का नाम : सुनील कुमार कंवर
पिता का नाम: भाईराम कंवर
मकान संख्या : 182
उम्र : 37 लिंग : पुरुष
फोटो उपलब्ध

793 AUY1358472
निर्वाचक का नाम : नीलम कंवर
पति का नाम: सुनील कंवर
मकान संख्या : 182
उम्र : 34 लिंग : महिला
फोटो उपलब्ध

794 AUY0593210
निर्वाचक का नाम : उमेंदबाई राठौर
पति का नाम: बालचंद राठौर
मकान संख्या : 182/1
उम्र : 66 लिंग : महिला
फोटो उपलब्ध

795 FJH0366146
निर्वाचक का नाम : रेवाराम राठौर
पिता का नाम: बालचंद
मकान संख्या : 182/1
उम्र : 48 लिंग : पुरुष
फोटो उपलब्ध

796 AUY0593228
निर्वाचक का नाम : पार्वती राठौर
पति का नाम: रेवाराम राठौर
मकान संख्या : 182/1
उम्र : 42 लिंग : महिला
फोटो उपलब्ध

797 AUY2170009
निर्वाचक का नाम : शेखर राठौर
पिता का नाम: रेवा राम राठौर
मकान संख्या : १८२/१
उम्र : 24 लिंग : पुरुष
फोटो उपलब्ध

798 FJH0366047
निर्वाचक का नाम : अमृतलाल गुप्ता
पिता का नाम: झामलाल
मकान संख्या : 182/2
उम्र : 65 लिंग : पुरुष
फोटो उपलब्ध

799 FJH0366039
निर्वाचक का नाम : शशिकला गुप्ता
पति का नाम: अमृतलाल
मकान संख्या : 182/2
उम्र : 63 लिंग : महिला
फोटो उपलब्ध

800 FJH0366021
निर्वाचक का नाम : कमल कुमार गुप्ता
पिता का नाम: अमृतलाल
मकान संख्या : 182/2
उम्र : 38 लिंग : पुरुष
फोटो उपलब्ध

801 AUY2170033
निर्वाचक का नाम : डेविड राठौर
पिता का नाम: रेवा राम राठौर
मकान संख्या : १८२/२
उम्र : 23 लिंग : पुरुष
फोटो उपलब्ध

802 AUY2332377
निर्वाचक का नाम : चांदनी साहू
पिता का नाम: मेला राम
मकान संख्या : 186
उम्र : 21 लिंग : महिला
फोटो उपलब्ध

803 AUY0593244
निर्वाचक का नाम : बुधवाराबाई साहू
पति का नाम: सीताराम साहू
मकान संख्या : 186/4
उम्र : 64 लिंग : महिला
फोटो उपलब्ध

804 AUY0593251
निर्वाचक का नाम : तेरस राम साहू
पिता का नाम: सीताराम साहू
मकान संख्या : 186/4
उम्र : 38 लिंग : पुरुष
फोटो उपलब्ध

805 AUY0593269
निर्वाचक का नाम : ईश्वरी बाई साहू
पति का नाम: तेरस राम साहू
मकान संख्या : 186/4
उम्र : 36 लिंग : महिला
फोटो उपलब्ध

806 AUY2170413
निर्वाचक का नाम : सुकृता साहू
पति का नाम: रामायण साहू
मकान संख्या : १८६/४
उम्र : 29 लिंग : महिला
फोटो उपलब्ध

807 AUY2006583
निर्वाचक का नाम : रामायण साहू
पिता का नाम: सीताराम साहू
मकान संख्या : 186/4
उम्र : 27 लिंग : पुरुष
फोटो उपलब्ध

808 AUY2370971
निर्वाचक का नाम : चन्द्र कुमार साहू
पिता का नाम: मेला राम साहू
मकान संख्या : 186/4
उम्र : 20 लिंग : पुरुष
फोटो उपलब्ध

809 FJH0366005
निर्वाचक का नाम : शुकवाराबाई साहू
पति का नाम: रामेश्वर
मकान संख्या : 186/5
उम्र : 66 लिंग : महिला
फोटो उपलब्ध

810 FJH0366112
निर्वाचक का नाम : शैल कुमार साहू
पिता का नाम: रामेश्वर
मकान संख्या : 186/5
उम्र : 42 लिंग : पुरुष
फोटो उपलब्ध

811 AUY1642461
निर्वाचक का नाम : संजय साहू
पिता का नाम: नरेश साहू
मकान संख्या : 186/5
उम्र : 41 लिंग : पुरुष
फोटो उपलब्ध

812 AUY1642479
निर्वाचक का नाम : शैलकुमारी साहू
पति का नाम: संजय साहू
मकान संख्या : 186/5
उम्र : 39 लिंग : महिला
फोटो उपलब्ध

813 AUY0593277
निर्वाचक का नाम : गायत्री साहू
पति का नाम: शैल कुमार
मकान संख्या : 186/5
उम्र : 37 लिंग : महिला
फोटो उपलब्ध

814 AUY2323665
निर्वाचक का नाम : करण कुमार साहू
पिता का नाम: शैल कुमार साहू
मकान संख्या : 186/5
उम्र : 21 लिंग : पुरुष
फोटो उपलब्ध

815 AUY0593301
निर्वाचक का नाम : अनुसुइयाबाई राठौर
पति का नाम: राजेन्द्रकुमार राठौर
मकान संख्या : 188
उम्र : 48 लिंग : महिला
फोटो उपलब्ध

816 AUY1224468
निर्वाचक का नाम : विजयलक्ष्मी राठौर
पिता का नाम: राजेन्द्र कुमार राठौर
मकान संख्या : 188
उम्र : 32 लिंग : महिला
फोटो उपलब्ध

817 AUY1358480
निर्वाचक का नाम : चंद्रकांत सिंह राठौर
पिता का नाम: राजेन्द्र कुमार राठौर
मकान संख्या : 188
उम्र : 30 लिंग : पुरुष
फोटो उपलब्ध

818 AUY0593319
निर्वाचक का नाम : महेत्तरीनबाई नागेश
पति का नाम: खोलबहरा नागेश
मकान संख्या : १७२
उम्र : 58 लिंग : महिला
फोटो उपलब्ध

819 AUY0593327
निर्वाचक का नाम : संतोष कुमार नागेश
पिता का नाम: खोलबहरा नागेश
मकान संख्या : १७२
उम्र : 37 लिंग : पुरुष
फोटो उपलब्ध

820 AUY0593335
निर्वाचक का नाम : राजेश्वरी कुमारी नागेश
पति का नाम: संतोष कुमार नागेश
मकान संख्या : १७२
उम्र : 35 लिंग : महिला
फोटो उपलब्ध

821 FJH0366674
निर्वाचक का नाम : ताराबाई भैना
पति का नाम: अजय कुमार भैना
मकान संख्या : १६२/३
उम्र : 38 लिंग : महिला
फोटो उपलब्ध

मतदाताओं की संक्षिप्त विवरणी :

A) मतदाताओं की संख्या :

		नामावली का प्रकार	निर्वाचक नामावली की पहचान :	**मतदाताओं की संख्या :**			
				पुरुष	महिला	तृतीय लिंग	कुल
I	मूल	मूल नामावली	समस्त पूरकों को को एकीकृत कर बनाई गई विशेष गहन पुनरीक्षण 2026 की मूल निर्वाचक नामावली	420	401	0	821
				420	401	0	821

निर्वाचक रजिस्ट्रीकरण अधिकारी के हस्ताक्षर