निर्वाचक नामावली 2026 S26 छत्तीसगढ

विधानसभा क्षेत्र की संख्या, नाम और आरक्षण की स्थिति : 35 - सक्ती (सामान्य)	**भाग संख्या : : 43**

लोकसभा निर्वाचन क्षेत्र की संख्या, नाम और आरक्षण स्थिति जिसमें विधानसभा क्षेत्र है : 3 - जांजगीर-चाम्पा (अनुसूचित जाति)

1. पुनरीक्षण का विवरण

पुनरीक्षण का वर्ष : 2026

अर्हता दिनांक : 01-01-2026

पुनरीक्षण का प्रकार : विशेष गहन पुनरीक्षण 2026

प्रकाशन की तिथि : 23-12-2025

निर्वाचक नामावली की पहचान :

समस्त पूरकों को एकीकृत कर बनायी गई विशेष गहन पुनरीक्षण 2026 की मूल निर्वाचक नामावली

2. भाग व मतदान क्षेत्र का विवरण :

इस भाग के अनुभाग की संख्या व नाम :

1-बरपारा
2-गढ़पारा
3-भैनापारा क्र. 1
4-यादवपारा क्र. 1
5-यादव पारा क्र. 2
6-भैनापारा क्र. 2
7-राठौरपारा क्र. 1
8-राठौरपारा क्र. 2
9-बरेठपारा

मुख्य शहर/गाँव	: अफरीद
डाकघर	: अफरीद
पुलिस स्टेशन	: सारागांव
पंचायत	: अफरीद
तहसील	: सारागांव
अनुमंडल	: चांपा
जिला	: जांजगीर-चाम्पा
पिन कोड	: 495660

3. मतदान केंद्र का विवरण

मतदान केंद्र की संख्या व नाम :

43 - अफरीद-2

मतदान केंद्र का पता :

देवीधर दीवान शासकीय उच्चतर माध्यमिक विद्यालय अफरीद कक्ष क्रमांक 02

मतदान केंद्र का प्रकार (पुरुष/महिला/सामान्य)	सामान्य
इस भाग में सहायक मतदान केन्द्रों की संख्या :	0

4. मतदाताओं की संख्या :

आरंभिक क्रम संख्या	अंतिम क्रम संख्या	मतदाताओं की संख्या			
		पुरुष	महिला	तृतीय लिंग	कुल
1	1074	535	539	0	1074

निर्वाचक रजिस्ट्रीकरण अधिकारी के हस्ताक्षर

Nazri Naksha	Google Map View
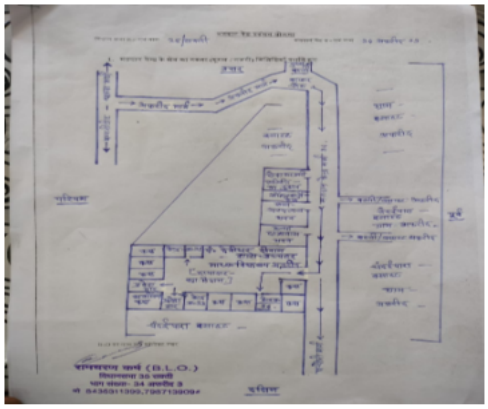	

Polling Station Building Front View	Polling Station Front View

Cad View	Key MAP View
	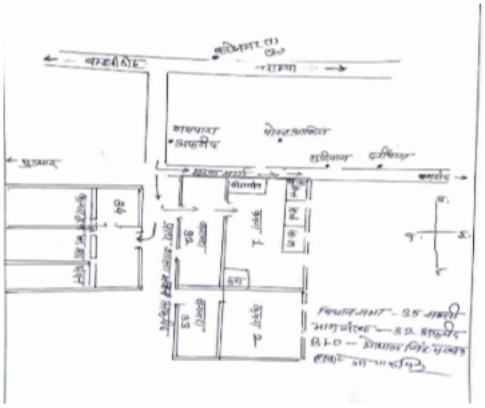

1 AUY0593343
निर्वाचक का नाम : सहेतरीनबाई
पति का नाम: बुद्धूराम
मकान संख्या : 192
उम्र : 78 लिंग : महिला
फोटो उपलब्ध

2 AUY0310516
निर्वाचक का नाम : मोहितराम
पिता का नाम: पधनुराम
मकान संख्या : 192
उम्र : 74 लिंग : पुरुष
फोटो उपलब्ध

3 AUY0310524
निर्वाचक का नाम : फिरतीनबाई
पति का नाम: मोहितराम
मकान संख्या : 192
उम्र : 64 लिंग : महिला
फोटो उपलब्ध

4 AUY0310532
निर्वाचक का नाम : सभाराम
पिता का नाम: बुद्धूराम
मकान संख्या : 192
उम्र : 57 लिंग : पुरुष
फोटो उपलब्ध

5 AUY0593350
निर्वाचक का नाम : बिरस्पतिबाई
पति का नाम: सभाराम
मकान संख्या : 192
उम्र : 54 लिंग : महिला
फोटो उपलब्ध

6 AUY0310557
निर्वाचक का नाम : शुकवारा
पति का नाम: तिलकराम
मकान संख्या : 192
उम्र : 44 लिंग : महिला
फोटो उपलब्ध

7 AUY0593368
निर्वाचक का नाम : संतोषकुमार
पिता का नाम: मोहितकुमार
मकान संख्या : 192
उम्र : 43 लिंग : पुरुष
फोटो उपलब्ध

8 AUY0310565
निर्वाचक का नाम : घसनीनबाई
पति का नाम: संतोषकुमार
मकान संख्या : 192
उम्र : 41 लिंग : महिला
फोटो उपलब्ध

9 AUY1733021
निर्वाचक का नाम : उमेश कुमार यादव
पिता का नाम: सभाराम यादव
मकान संख्या : 192
उम्र : 30 लिंग : पुरुष
फोटो उपलब्ध

10 AUY2132397
निर्वाचक का नाम : महेश यादव
पिता का नाम: सभाराम यादव
मकान संख्या : 192
उम्र : 29 लिंग : पुरुष
फोटो उपलब्ध

11 AUY2244440
निर्वाचक का नाम : सुनीता कुमारी यादव
पति का नाम: उमेश कुमार यादव
मकान संख्या : 192
उम्र : 29 लिंग : महिला
फोटो उपलब्ध

12 AUY2134062
निर्वाचक का नाम : दिपक कुमार यादव
पिता का नाम: तिलकराम यादव
मकान संख्या : 192
उम्र : 27 लिंग : पुरुष
फोटो उपलब्ध

13 AUY2306025
निर्वाचक का नाम : मनीषा यादव
पति का नाम: महेश यादव
मकान संख्या : 192
उम्र : 27 लिंग : महिला
फोटो उपलब्ध

14 AUY2134070
निर्वाचक का नाम : प्रफुल्ल यादव
पिता का नाम: तिलकराम यादव
मकान संख्या : 192
उम्र : 25 लिंग : पुरुष
फोटो उपलब्ध

15 AUY2311488
निर्वाचक का नाम : रंजना यादव
पिता का नाम: सभा राम यादव
मकान संख्या : 192
उम्र : 25 लिंग : महिला
फोटो उपलब्ध

16 FJH0373530
निर्वाचक का नाम : राज कुमार केवट
पिता का नाम: गुहाराम केवट
मकान संख्या : 193
उम्र : 39 लिंग : पुरुष
फोटो उपलब्ध

17 AUY1273622
निर्वाचक का नाम : राजीव कुमार केंवट
पिता का नाम: गुहाराम केंवट
मकान संख्या : 193
उम्र : 32 लिंग : पुरुष
फोटो उपलब्ध

18 AUY1921014
निर्वाचक का नाम : नेहा केंवट
पति का नाम: रामकुमार केंवट
मकान संख्या : 193
उम्र : 29 लिंग : महिला
फोटो उपलब्ध

19 FJH0373548
निर्वाचक का नाम : कमलाबाई
पति का नाम: गुहाराम
मकान संख्या : 193/1
उम्र : 62 लिंग : महिला
फोटो उपलब्ध

20 AUY0593392
निर्वाचक का नाम : फुलेश्वरी केंवट
पति का नाम: राजीव कुमार केवट
मकान संख्या : 193/1
उम्र : 38 लिंग : महिला
फोटो उपलब्ध

21 AUY1331396
निर्वाचक का नाम : भरतलाल केवट
पिता का नाम: गुहाराम केवट
मकान संख्या : 193/1
उम्र : 36 लिंग : पुरुष
फोटो उपलब्ध

22 AUY0593384
निर्वाचक का नाम : संतोषी
पति का नाम: अशोक
मकान संख्या : 193/2
उम्र : 45 लिंग : महिला
फोटो उपलब्ध

23 AUY1917137
निर्वाचक का नाम : दीपक कुमार केंवट
माता का नाम: संतोषी बाई केंवट
मकान संख्या : 193/2
उम्र : 28 लिंग : पुरुष
फोटो उपलब्ध

24 AUY2333995
निर्वाचक का नाम : संध्या कुमारी केवट
माता का नाम: संतोषी केवट
मकान संख्या : 193/2
उम्र : 23 लिंग : महिला
फोटो उपलब्ध

25 AUY2333961
निर्वाचक का नाम : देवेंद्र कुमार केवट
माता का नाम: संतोषी केवट
मकान संख्या : 193/2
उम्र : 21 लिंग : पुरुष
फोटो उपलब्ध

26 AUY0593418
निर्वाचक का नाम : शीतल बाई महन्त
पति का नाम: शत्रुहनदास महन्त
मकान संख्या : 201/2
उम्र : 60 लिंग : महिला
फोटो उपलब्ध

27 AUY0593442
निर्वाचक का नाम : धर्म पाल सिह
पिता का नाम: बंशीलाल
मकान संख्या : 202
उम्र : 57 लिंग : पुरुष
फोटो उपलब्ध

28 FJH0373761
निर्वाचक का नाम : नंदनीदेवी
पति का नाम: धर्मपाल सिह
मकान संख्या : 202
उम्र : 54 लिंग : महिला
फोटो उपलब्ध

29 AUY1401082
निर्वाचक का नाम : सुभाषिनी राठौर
पति का नाम: धीरेन्द्र राठौर
मकान संख्या : 202
उम्र : 36 लिंग : महिला
फोटो उपलब्ध

30 AUY0593459
निर्वाचक का नाम : विरेन्द्र प्रताप राठौर
पिता का नाम: धर्मपाल राठौर
मकान संख्या : 202
उम्र : 34 लिंग : पुरुष
फोटो उपलब्ध

31 AUY1794536
निर्वाचक का नाम : खुशबू राठौर
पति का नाम: विरेन्द्र प्रताप राठौर
मकान संख्या : 202
उम्र : 31 लिंग : महिला
फोटो उपलब्ध

32 FJH0373696
निर्वाचक का नाम : सुमित्राबाई
पति का नाम: मोतीलाल
मकान संख्या : 203
उम्र : 66 लिंग : महिला
फोटो उपलब्ध

33 AUY1108307
निर्वाचक का नाम : हीरालाल
पिता का नाम: मोतीलाल
मकान संख्या : 203
उम्र : 50 लिंग : पुरुष
फोटो उपलब्ध

34 AUY0593707
निर्वाचक का नाम : परदेसी यादव
पिता का नाम: मोतीलाल यादव
मकान संख्या : 203
उम्र : 44 लिंग : पुरुष
फोटो उपलब्ध

35 AUY0593715
निर्वाचक का नाम : भगवती
पति का नाम: परदेसी यादव
मकान संख्या : 203
उम्र : 42 लिंग : महिला
फोटो उपलब्ध

36 AUY2314474
निर्वाचक का नाम : पूर्णिमा यादव
पिता का नाम: परदेशी लाल यादव
मकान संख्या : 203
उम्र : 28 लिंग : महिला
फोटो उपलब्ध

37 AUY2355915
निर्वाचक का नाम : सरस्वती यादव
पिता का नाम: परदेशी लाल यादव
मकान संख्या : 203
उम्र : 20 लिंग : महिला
फोटो उपलब्ध

38 AUY0593467
निर्वाचक का नाम : फोटोबाइ बाई
पति का नाम: फिरतराम राम
मकान संख्या : 204
उम्र : 58 लिंग : महिला
फोटो उपलब्ध

39 FJH0373720
निर्वाचक का नाम : नीलकंठ
पिता का नाम: फिरतराम
मकान संख्या : 204
उम्र : 52 लिंग : पुरुष
फोटो उपलब्ध

40 AUY2314508
निर्वाचक का नाम : टुकेश्वर भैना
पिता का नाम: नीलकंठ भैना
मकान संख्या : 204
उम्र : 22 लिंग : पुरुष
फोटो उपलब्ध

41 FJH0373787
निर्वाचक का नाम : मुकुन्दसिंह
पिता का नाम: कौशलप्रसाद
मकान संख्या : 205/1
उम्र : 60 लिंग : पुरुष
फोटो उपलब्ध

42 AUY0310607
निर्वाचक का नाम : हेमलता
पति का नाम: मुकुन्द सिंह
मकान संख्या : 205/1
उम्र : 57 लिंग : महिला
फोटो उपलब्ध

43 AUY1224476
निर्वाचक का नाम : आशीष कुमार राठौर
पिता का नाम: मुकुन्द सिंह राठौर
मकान संख्या : 205/1
उम्र : 33 लिंग : पुरुष
फोटो उपलब्ध

44 AUY1273648
निर्वाचक का नाम : अनुराधा राठौर
पति का नाम: आशीष कुमार राठौर
मकान संख्या : 205/1
उम्र : 32 लिंग : महिला
फोटो उपलब्ध

45 FJH0373407
निर्वाचक का नाम : फूलमतबाई
पति का नाम: गांधी
मकान संख्या : 206
उम्र : 72 लिंग : महिला
फोटो उपलब्ध

46 AUY1105881
निर्वाचक का नाम : जगराम
पिता का नाम: गांधी
मकान संख्या : 206
उम्र : 53 लिंग : पुरुष
फोटो उपलब्ध

47 FJH0373688
निर्वाचक का नाम : रथराम
पिता का नाम: गांधी
मकान संख्या : 206
उम्र : 49 लिंग : पुरुष
फोटो उपलब्ध

48 FJH0373977
निर्वाचक का नाम : अनंदकुंवर
पति का नाम: रथराम
मकान संख्या : 206
उम्र : 48 लिंग : महिला
फोटो उपलब्ध

49 AUY1105899
निर्वाचक का नाम : संतोषीबाई
पति का नाम: जगराम
मकान संख्या : 206
उम्र : 42 लिंग : महिला
फोटो उपलब्ध

50 AUY1921113
निर्वाचक का नाम : राजकुमार यादव
पिता का नाम: रथराम यादव
मकान संख्या : 206
उम्र : 29 लिंग : पुरुष
फोटो उपलब्ध

51 AUY2314532
निर्वाचक का नाम : राधिका यादव
पति का नाम: राजकुमार यादव
मकान संख्या : 206
उम्र : 25 लिंग : महिला
फोटो उपलब्ध

52 AUY0593483
निर्वाचक का नाम : कृष्णचन्द्र
पिता का नाम: रामचन्द्र
मकान संख्या : 207
उम्र : 39 लिंग : पुरुष
फोटो उपलब्ध

53 AUY0593491
निर्वाचक का नाम : सुनिता
पति का नाम: कृष्णचंद
मकान संख्या : 207
उम्र : 37 लिंग : महिला
फोटो उपलब्ध

54 AUY2319663
निर्वाचक का नाम : ममता रानी राठौर
पिता का नाम: कृष्णा चंद्रा राठौर
मकान संख्या : 207
उम्र : 22 लिंग : महिला
फोटो उपलब्ध

55 FJH0373985
निर्वाचक का नाम : हीरामती यादव
पति का नाम: हीरालाल यादव
मकान संख्या : 208
उम्र : 79 लिंग : महिला
फोटो उपलब्ध

56 AUY1429521
निर्वाचक का नाम : घुराऊलाल
पिता का नाम: हीरालाल
मकान संख्या : 208
उम्र : 48 लिंग : पुरुष
फोटो उपलब्ध

57 AUY1224484
निर्वाचक का नाम : आजाद कुमार यादव
पिता का नाम: हीरा लाल यादव यादव
मकान संख्या : 208
उम्र : 45 लिंग : पुरुष
फोटो उपलब्ध

58 AUY1533843
निर्वाचक का नाम : छोटेलाल यादव
पिता का नाम: हीरालाल
मकान संख्या : 208
उम्र : 44 लिंग : पुरुष
फोटो उपलब्ध

59 FJH0373738
निर्वाचक का नाम : छोटूराम
पिता का नाम: हीरालाल
मकान संख्या : 208
उम्र : 42 लिंग : पुरुष
फोटो उपलब्ध

60 AUY1533835
निर्वाचक का नाम : शैल बाई यादव
पति का नाम: छोटेलाल
मकान संख्या : 208
उम्र : 40 लिंग : महिला
फोटो उपलब्ध

61 AUY0593509
निर्वाचक का नाम : जगेश्वरीबाई
पति का नाम: आजाद कुमार
मकान संख्या : 208
उम्र : 38 लिंग : महिला
फोटो उपलब्ध

62 AUY0593517
निर्वाचक का नाम : श्रीमति रथबाई यादव
पति का नाम: छोटूराम यादव
मकान संख्या : 208
उम्र : 36 लिंग : महिला
फोटो उपलब्ध

63 AUY2323632
निर्वाचक का नाम : शिवानी यादव
पिता का नाम: आज़ाद कुमार यादव
मकान संख्या : 208
उम्र : 23 लिंग : महिला
फोटो उपलब्ध

64 AUY0593541
निर्वाचक का नाम : दिलीप कुमार राठौर
पिता का नाम: नारायण प्रसाद राठौर
मकान संख्या : 209
उम्र : 34 लिंग : पुरुष
फोटो उपलब्ध

65 AUY2161339
निर्वाचक का नाम : प्रीति राठौर
पति का नाम: दिलीप कुमार राठौर
मकान संख्या : 209
उम्र : 24 लिंग : महिला
फोटो उपलब्ध

66 FJH0373746
निर्वाचक का नाम : महाबीरप्रसाद
पिता का नाम: बालमकुन्द
मकान संख्या : 210/1
उम्र : 57 लिंग : पुरुष
फोटो उपलब्ध

67 FJH0373753
निर्वाचक का नाम : मीनाबाई
पति का नाम: महाबीर
मकान संख्या : 210/1
उम्र : 55 लिंग : महिला
फोटो उपलब्ध

68 AUY1643097
निर्वाचक का नाम : कृष्णधन राठौर
पिता का नाम: मोहनलाल राठौर
मकान संख्या : 210/1
उम्र : 41 लिंग : पुरुष
फोटो उपलब्ध

69 AUY1643105
निर्वाचक का नाम : सुशीला राठौर
पति का नाम: कृष्णधन राठौर
मकान संख्या : 210/1
उम्र : 39 लिंग : महिला
फोटो उपलब्ध

70 FJH0373993
निर्वाचक का नाम : सरबती बाई
पति का नाम: सत्यनारायण
मकान संख्या : 210/2
उम्र : 62 लिंग : महिला
फोटो उपलब्ध

71 AUY0593566
निर्वाचक का नाम : राजेश्वर
पिता का नाम: सत्यनारायण
मकान संख्या : 210/2
उम्र : 39 लिंग : पुरुष
फोटो उपलब्ध

72 AUY0593723
निर्वाचक का नाम : अंजू राठौर
पति का नाम: राजेश्वर राठौर
मकान संख्या : 210/2
उम्र : 38 लिंग : महिला
फोटो उपलब्ध

73 AUY0593731
निर्वाचक का नाम : गोपाल सिंह राठौर
पिता का नाम: सत्यनारायण राठौर
मकान संख्या : 210/2
उम्र : 36 लिंग : पुरुष
फोटो उपलब्ध

74 AUY1532928
निर्वाचक का नाम : शारदा राठौर
पति का नाम: गोपाल
मकान संख्या : 210/2
उम्र : 33 लिंग : महिला
फोटो उपलब्ध

75 FJH0374025
निर्वाचक का नाम : नन्दकिशोर
पिता का नाम: मोहनलाल
मकान संख्या : 210/3
उम्र : 52 लिंग : पुरुष
फोटो उपलब्ध

76 FJH0374033
निर्वाचक का नाम : नन्दबाई
पति का नाम: नन्दकिशोर
मकान संख्या : 210/3
उम्र : 50 लिंग : महिला
फोटो उपलब्ध

77 AUY1429547
निर्वाचक का नाम : वासुदेव प्रसाद
पिता का नाम: मोहनलाल
मकान संख्या : 210/3
उम्र : 47 लिंग : पुरुष
फोटो उपलब्ध

78 FJH0374140
निर्वाचक का नाम : गिरीजाबाई
पति का नाम: वासुदेव
मकान संख्या : 210/3
उम्र : 42 लिंग : महिला
फोटो उपलब्ध

79 AUY1916782
निर्वाचक का नाम : संतोष कुमार राठौर
पिता का नाम: वासुदेव राठौर
मकान संख्या : 210/3
उम्र : 26 लिंग : पुरुष
फोटो उपलब्ध

80 AUY1916659
निर्वाचक का नाम : प्रकाशकुमार राठौड़
पिता का नाम: नंदकिशोर राठौड़
मकान संख्या : 210/3
उम्र : 25 लिंग : पुरुष
फोटो उपलब्ध

81 AUY2169985
निर्वाचक का नाम : विद्या सागर राठौर
पिता का नाम: नन्दकिशोर राठौर
मकान संख्या : २१०/३
उम्र : 23 लिंग : पुरुष
फोटो उपलब्ध

82 FJH0374058
निर्वाचक का नाम : हरिचरण
पिता का नाम: दाऊराम
मकान संख्या : 210/4
उम्र : 79 लिंग : पुरुष
फोटो उपलब्ध

83 AUY0593574
निर्वाचक का नाम : राधाबाई
पति का नाम: हरिचरण
मकान संख्या : 210/4
उम्र : 68 लिंग : महिला
फोटो उपलब्ध

84 AUY0593582
निर्वाचक का नाम : शैलेंद्र राठौर
पिता का नाम: हरिचरण
मकान संख्या : 210/4
उम्र : 43 लिंग : पुरुष
फोटो उपलब्ध

85 AUY0593590
निर्वाचक का नाम : नंदनी राठौर
पति का नाम: शैलेन्द्र राठौर
मकान संख्या : 210/4
उम्र : 36 लिंग : महिला
फोटो उपलब्ध

86 AUY2183960
निर्वाचक का नाम : प्रतिमा गंधर्व
पिता का नाम: मनीलाल चौहान
मकान संख्या : 211/ग
उम्र : 26 लिंग : महिला
फोटो उपलब्ध

87 AUY2183952
निर्वाचक का नाम : प्रियंका गंधर्व
पिता का नाम: मनीलाल चौहान
मकान संख्या : 211/ग
उम्र : 23 लिंग : महिला
फोटो उपलब्ध

88 AUY2319655
निर्वाचक का नाम : रोमा यादव
पिता का नाम: डिडेश्वर यादव
मकान संख्या : 211/ग
उम्र : 21 लिंग : महिला
फोटो उपलब्ध

89 AUY2330421
निर्वाचक का नाम : चक्रधर साहू
पिता का नाम: पंचराम साहू
मकान संख्या : 211 क
उम्र : 50 लिंग : पुरुष
फोटो उपलब्ध

90 AUY2330249
निर्वाचक का नाम : रत्नप्रभा साहू
पति का नाम: चक्रधर साहू
मकान संख्या : 211 क
उम्र : 48 लिंग : महिला
फोटो उपलब्ध

91 AUY1917095
निर्वाचक का नाम : अमित कुमार साहू
पिता का नाम: परस राम साहू
मकान संख्या : 211क
उम्र : 25 लिंग : पुरुष
फोटो उपलब्ध

92 AUY2354744
निर्वाचक का नाम : अनिल कुमार साहू
पिता का नाम: परस राम साहू
मकान संख्या : 211 क
उम्र : 20 लिंग : पुरुष
फोटो उपलब्ध

93 AUY2323608
निर्वाचक का नाम : श्वेता राठौर
पिता का नाम: रामकृष्ण राठौर
मकान संख्या : 211ख
उम्र : 21 लिंग : महिला
फोटो उपलब्ध

94 AUY2311520
निर्वाचक का नाम : श्रद्धा राठौर
पिता का नाम: प्रहलाद राठौर
मकान संख्या : 211/ख
उम्र : 26 लिंग : महिला
फोटो उपलब्ध

95 FJH0373423
निर्वाचक का नाम : भरत सिंह
पिता का नाम: भागवत प्रसाद
मकान संख्या : 211ख
उम्र : 82 लिंग : पुरुष
फोटो उपलब्ध

96 FJH0374074
निर्वाचक का नाम : नानाबाई
पति का नाम: पंचराम
मकान संख्या : 211क
उम्र : 75 लिंग : महिला
फोटो उपलब्ध

97 AUY0593665
निर्वाचक का नाम : सुशीलाबाई
पति का नाम: भरतसिंह
मकान संख्या : 211ख
उम्र : 67 लिंग : महिला
फोटो उपलब्ध

98 AUY0593673
निर्वाचक का नाम : रामकृष्ण राठौर
पिता का नाम: भरत लाल राठौर
मकान संख्या : 211ख
उम्र : 48 लिंग : पुरुष
फोटो उपलब्ध

99 FJH0373472
निर्वाचक का नाम : परसराम साहू
पिता का नाम: पंचराम साहू
मकान संख्या : 211क
उम्र : 48 लिंग : पुरुष
फोटो उपलब्ध

100 AUY0593624
निर्वाचक का नाम : मनीलाल चौहान
पिता का नाम: सरजू चौहान
मकान संख्या : 211/ग
उम्र : 55 लिंग : पुरुष
फोटो उपलब्ध

101 AUY0593657
निर्वाचक का नाम : डिडेश्वर प्रसाद
पिता का नाम: पंचू प्रसाद
मकान संख्या : 211/ग
उम्र : 51 लिंग : पुरुष
फोटो उपलब्ध

102 AUY0593632
निर्वाचक का नाम : जीवनबाई
पति का नाम: डिडेश्वरप्रसाद
मकान संख्या : 211/ग
उम्र : 43 लिंग : महिला
फोटो उपलब्ध

103 AUY0593640
निर्वाचक का नाम : कमलादेवी
पति का नाम: मनीराम
मकान संख्या : 211/ग
उम्र : 41 लिंग : महिला
फोटो उपलब्ध

104 AUY0593608
निर्वाचक का नाम : माधवप्रसाद
पिता का नाम: भरतसिंह
मकान संख्या : 211/ख
उम्र : 40 लिंग : पुरुष
फोटो उपलब्ध

105 AUY0593616
निर्वाचक का नाम : नंदनीबाई
पति का नाम: रामकृष्ण
मकान संख्या : 211/ख
उम्र : 38 लिंग : महिला
फोटो उपलब्ध

106 AUY1533314
निर्वाचक का नाम : संगीता राठौर
पति का नाम: माधव प्रसाद
मकान संख्या : 211/ख
उम्र : 37 लिंग : महिला
फोटो उपलब्ध

107 AUY1643311
निर्वाचक का नाम : लता साहू
पिता का नाम: परसराम साहू
मकान संख्या : 211/क
उम्र : 31 लिंग : महिला
फोटो उपलब्ध

108 AUY1854793
निर्वाचक का नाम : ब्यास नारायण सूर्यवंशी
पिता का नाम: तिवारी सूर्यवंशी
मकान संख्या : 211/ग
उम्र : 30 लिंग : पुरुष
फोटो उपलब्ध

109 AUY1533892
निर्वाचक का नाम : ज्ञानिक कुम्हार
पिता का नाम: छतराम
मकान संख्या : 232
उम्र : 34 लिंग : पुरुष
फोटो उपलब्ध

110 AUY2161396
निर्वाचक का नाम : संतोषी कुम्हार
पति का नाम: ज्ञानिक कुम्हार
मकान संख्या : 232
उम्र : 32 लिंग : महिला
फोटो उपलब्ध

111 AUY1533702
निर्वाचक का नाम : अशोक कुमार कुम्हार
पिता का नाम: जेठूराम
मकान संख्या : 269/2
उम्र : 30 लिंग : पुरुष
फोटो उपलब्ध

112 AUY2312460
निर्वाचक का नाम : पूजा कुम्हार
पति का नाम: अशोक कुमार कुम्हार
मकान संख्या : 269/2
उम्र : 25 लिंग : महिला
फोटो उपलब्ध

113 AUY1444009
निर्वाचक का नाम : संतोष बरेठ
पिता का नाम: रामचरण
मकान संख्या : 354
उम्र : 39 लिंग : पुरुष
फोटो उपलब्ध

114 AUY2071546
निर्वाचक का नाम : रजनी बरेठ
पति का नाम: संतोष बरेठ
मकान संख्या : 354
उम्र : 29 लिंग : महिला
फोटो उपलब्ध

115 AUY2071199
निर्वाचक का नाम : रेखा कर्ष
पति का नाम: चंद्रमणी कर्ष
मकान संख्या : 361
उम्र : 29 लिंग : महिला
फोटो उपलब्ध

116 AUY2069524
निर्वाचक का नाम : खीक बाई सूर्यवंशी
पति का नाम: व्यास नारायण सूर्यवंशी
मकान संख्या : 508/1
उम्र : 65 लिंग : महिला
फोटो उपलब्ध

117 FJH0374819
निर्वाचक का नाम : धीरेन्द्र राठौर
पिता का नाम: धरमपाल राठौर
मकान संख्या : हाउस नंबर 202, वार्ड नंबर 07
उम्र : 37 लिंग : पुरुष
फोटो उपलब्ध

118 AUY1197557
निर्वाचक का नाम : द्वारिका प्रसाद भैना
पिता का नाम: गांधीराम भैना
मकान संख्या : 23
उम्र : 60 लिंग : पुरुष
फोटो उपलब्ध

119 AUY1197540
निर्वाचक का नाम : शैलदेवी भैना
पिता का नाम: द्वारिका प्रसाद भैना
मकान संख्या : 23
उम्र : 55 लिंग : महिला
फोटो उपलब्ध

120 AUY1533611
निर्वाचक का नाम : रामबाई भैना
पति का नाम: संतोष
मकान संख्या : 23
उम्र : 45 लिंग : महिला
फोटो उपलब्ध

121 AUY1733013
निर्वाचक का नाम : जीवनलाल भैना
पिता का नाम: द्वाका प्रसाद भैना
मकान संख्या : 23
उम्र : 41 लिंग : पुरुष
फोटो उपलब्ध

122 AUY1443977
निर्वाचक का नाम : रामेश्वरी मैना
पिता का नाम: जीवन लाल
मकान संख्या : 23
उम्र : 37 लिंग : महिला
फोटो उपलब्ध

123 AUY1401066
निर्वाचक का नाम : शांतिलाल भैना
पिता का नाम: व्दारिका प्रसाद भैना
मकान संख्या : 23
उम्र : 33 लिंग : पुरुष
फोटो उपलब्ध

124 AUY1917475
निर्वाचक का नाम : सीता भैना
पिता का नाम: द्वारिका प्रसाद भैना
मकान संख्या : 23
उम्र : 26 लिंग : महिला
फोटो उपलब्ध

125 AUY2270270
निर्वाचक का नाम : ललिता भैना
पति का नाम: शांती लाल भैना
मकान संख्या : 23
उम्र : 26 लिंग : महिला
फोटो उपलब्ध

126 AUY2572485
निर्वाचक का नाम : सतीश कुमार भैना
पिता का नाम: द्वारिका प्रसाद भैना
मकान संख्या : 23
उम्र : 24 लिंग : पुरुष
फोटो उपलब्ध

127 AUY2572477
निर्वाचक का नाम : कुसुम भैना
पिता का नाम: संतोष भैना
मकान संख्या : 23
उम्र : 22 लिंग : महिला
फोटो उपलब्ध

128 AUY1854744
निर्वाचक का नाम : फिरत सिंह कँवर
पिता का नाम: नन्नू सिंह कँवर
मकान संख्या : 61
उम्र : 52 लिंग : पुरुष
फोटो उपलब्ध

129 AUY1854751
निर्वाचक का नाम : केशर बाई कँवर
पति का नाम: फिरत सिंह कँवर
मकान संख्या : 61
उम्र : 41 लिंग : महिला
फोटो उपलब्ध

130 AUY2307957
निर्वाचक का नाम : संगीत सिंग
पिता का नाम: फिरत सिंग कंवर
मकान संख्या : 61
उम्र : 23 लिंग : पुरुष
फोटो उपलब्ध

131 AUY0396135
निर्वाचक का नाम : राजेश कुमार यादव
पिता का नाम: मिलेराम
मकान संख्या : 108
उम्र : 36 लिंग : पुरुष
फोटो उपलब्ध

132 AUY1273630
निर्वाचक का नाम : शत्रुहन केंवट
पिता का नाम: गुहाराम केंवट
मकान संख्या : .193
उम्र : 35 लिंग : पुरुष
फोटो उपलब्ध

133 AUY1401108
निर्वाचक का नाम : नवीन कुमार राठौर
पिता का नाम: मुकुन्दसिंह राठौर
मकान संख्या : 205/1
उम्र : 31 लिंग : पुरुष
फोटो उपलब्ध

134 AUY2210565
निर्वाचक का नाम : पुष्पलता राठौर
पति का नाम: नवीन कुमार राठौर
मकान संख्या : 205/1
उम्र : 27 लिंग : महिला
फोटो उपलब्ध

135 FJH0374090
निर्वाचक का नाम : सुकृता बाई यादव
पति का नाम: अन्नू
मकान संख्या : 212/ख
उम्र : 48 लिंग : महिला
फोटो उपलब्ध

136 AUY1105915
निर्वाचक का नाम : अन्नू यादव
पिता का नाम: रामसिंह
मकान संख्या : 212/ख
उम्र : 49 लिंग : पुरुष
फोटो उपलब्ध

137 AUY2069672
निर्वाचक का नाम : जुमुक्लाल कुम्हार
पिता का नाम: टेटकुराम कुम्हार
मकान संख्या : 215
उम्र : 52 लिंग : पुरुष
फोटो उपलब्ध

138 AUY0593756
निर्वाचक का नाम : मिलेराम यादव
पिता का नाम: भिखुराम
मकान संख्या : 215
उम्र : 51 लिंग : पुरुष
फोटो उपलब्ध

139 AUY0593764
निर्वाचक का नाम : सुकृता बाई यादव
पति का नाम: मिलेराम
मकान संख्या : 215
उम्र : 48 लिंग : महिला
फोटो उपलब्ध

140 AUY2069714
निर्वाचक का नाम : इंद बाई कुम्हार
पति का नाम: झुमुक लाल कुम्हार
मकान संख्या : 215
उम्र : 47 लिंग : महिला
फोटो उपलब्ध

141 AUY1533694
निर्वाचक का नाम : कृष्ण यादव
पिता का नाम: मिलेराम
मकान संख्या : 215
उम्र : 32 लिंग : पुरुष
फोटो उपलब्ध

142 AUY2007284
निर्वाचक का नाम : उषा यादव
पति का नाम: कृष्ण यादव
मकान संख्या : 215
उम्र : 29 लिंग : महिला
फोटो उपलब्ध

143 AUY0310615
निर्वाचक का नाम : महेतरीन यादव
पति का नाम: रामप्रसाद यादव
मकान संख्या : 216
उम्र : 80 लिंग : महिला
फोटो उपलब्ध

144 AUY0593780
निर्वाचक का नाम : रामप्रसाद यादव
पिता का नाम: फिरतूराम यादव
मकान संख्या : 216
उम्र : 77 लिंग : पुरुष
फोटो उपलब्ध

145 AUY0593772
निर्वाचक का नाम : अभिषेक यादव
पिता का नाम: रामप्रसाद
मकान संख्या : 216
उम्र : 38 लिंग : पुरुष
फोटो उपलब्ध

146 AUY1273663
निर्वाचक का नाम : रोहित कुमार यादव
पिता का नाम: रामप्रसाद यादव
मकान संख्या : .216
उम्र : 36 लिंग : पुरुष
फोटो उपलब्ध

147 AUY1533348
निर्वाचक का नाम : ज्योति यादव
पति का नाम: रोहित यादव
मकान संख्या : 216
उम्र : 33 लिंग : महिला
फोटो उपलब्ध

148 FJH0374835
निर्वाचक का नाम : जोहनलाल धीवर
पिता का नाम: भगाऊराम धीवर
मकान संख्या : 217/1
उम्र : 54 लिंग : पुरुष
फोटो उपलब्ध

149 FJH0374728
निर्वाचक का नाम : लक्ष्मीनबाई धीवर
पति का नाम: जोहनलाल धीवर
मकान संख्या : 217/1
उम्र : 50 लिंग : महिला
फोटो उपलब्ध

150 AUY2134260
निर्वाचक का नाम : दुजराम केवट
पिता का नाम: आल्हा
मकान संख्या : 217/2
उम्र : 67 लिंग : पुरुष
फोटो उपलब्ध

151 AUY2134286
निर्वाचक का नाम : आनंद बाई केवट
पति का नाम: दुजराम केवट
मकान संख्या : 217/2
उम्र : 65 लिंग : महिला
फोटो उपलब्ध

152 AUY0310623
निर्वाचक का नाम : गुहाराम केवट
पिता का नाम: दुजराम केवट
मकान संख्या : 217/2
उम्र : 39 लिंग : पुरुष
फोटो उपलब्ध

153 AUY0310631
निर्वाचक का नाम : लखनबाई केवट
पति का नाम: गुहाराम
मकान संख्या : 217/2
उम्र : 37 लिंग : महिला
फोटो उपलब्ध

154 AUY1358662
निर्वाचक का नाम : सुहाराम केंवट
पिता का नाम: दुजराम केंवट
मकान संख्या : 217/02
उम्र : 35 लिंग : पुरुष
फोटो उपलब्ध

155 AUY1532969
निर्वाचक का नाम : अन्नपूर्णा केवट
पति का नाम: सुहाराम
मकान संख्या : 217/2
उम्र : 34 लिंग : महिला
फोटो उपलब्ध

156 AUY1358670
निर्वाचक का नाम : विक्की कुमार केंवट
पिता का नाम: दुजराम केंवट
मकान संख्या : 217/02
उम्र : 31 लिंग : पुरुष
फोटो उपलब्ध

157 AUY2007029
निर्वाचक का नाम : नेहा केवट
पति का नाम: विक्की कुमार केवट
मकान संख्या : 217/2
उम्र : 30 लिंग : महिला
फोटो उपलब्ध

158 FJH0374116
निर्वाचक का नाम : राजाराम भैना
पिता का नाम: अंतराम
मकान संख्या : 219
उम्र : 45 लिंग : पुरुष
फोटो उपलब्ध

159 AUY2307965
निर्वाचक का नाम : करन भैना
पिता का नाम: राजाराम भैना
मकान संख्या : 219
उम्र : 25 लिंग : पुरुष
फोटो उपलब्ध

160 AUY0310649
निर्वाचक का नाम : मनमोहन भैना
पिता का नाम: रामू
मकान संख्या : 219/ग
उम्र : 64 लिंग : पुरुष
फोटो उपलब्ध

161 AUY2161362
निर्वाचक का नाम : रामसागर भैना
पिता का नाम: मनमोहन भैना
मकान संख्या : २१९/ग
उम्र : 27 लिंग : पुरुष
फोटो उपलब्ध

162 AUY2161388
निर्वाचक का नाम : विजय कुमारी भैना
पति का नाम: रामसागर भैना
मकान संख्या : २१९/ग
उम्र : 24 लिंग : महिला
फोटो उपलब्ध

163 AUY0310672
निर्वाचक का नाम : भुवनेश्वरी भैना
पति का नाम: राजकपूर भैना
मकान संख्या : 219/क
उम्र : 46 लिंग : महिला
फोटो उपलब्ध

164 AUY2270288
निर्वाचक का नाम : तीजा बाई भैना
पति का नाम: अंत राम भैना
मकान संख्या : 219 ख
उम्र : 70 लिंग : महिला
फोटो उपलब्ध

165 FJH0374132
निर्वाचक का नाम : अंतराम भैना
पिता का नाम: रामू
मकान संख्या : 219ख
उम्र : 68 लिंग : पुरुष
फोटो उपलब्ध

166 AUY0310680
निर्वाचक का नाम : रामकुमारी भैना
पति का नाम: राजाराम
मकान संख्या : 219ख
उम्र : 41 लिंग : महिला
फोटो उपलब्ध

167 AUY0310664
निर्वाचक का नाम : तिहारिनबाई भैना
पति का नाम: मनमोहन
मकान संख्या : 219/ग
उम्र : 54 लिंग : महिला
फोटो उपलब्ध

168 AUY0310656
निर्वाचक का नाम : राजकपूर भैना
पिता का नाम: संतराम
मकान संख्या : 219/क
उम्र : 35 लिंग : पुरुष
फोटो उपलब्ध

169 AUY0310706
निर्वाचक का नाम : सुकूमतबाई
पति का नाम: अनन्दराम
मकान संख्या : 220
उम्र : 65 लिंग : महिला
फोटो उपलब्ध

170 FJH0374843
निर्वाचक का नाम : शशीकपूर भैना
पिता का नाम: अनन्दराम भैना
मकान संख्या : 220
उम्र : 38 लिंग : पुरुष
फोटो उपलब्ध

171 AUY1532936
निर्वाचक का नाम : अहिल्या भैना
पति का नाम: शशीकपूर
मकान संख्या : 220
उम्र : 34 लिंग : महिला
फोटो उपलब्ध

172 AUY0593798
निर्वाचक का नाम : निर्मला बाई यादव
पति का नाम: मनबोधी यादव
मकान संख्या : 221
उम्र : 57 लिंग : महिला
फोटो उपलब्ध

173 FJH0373431
निर्वाचक का नाम : मनबोधी यादव
पिता का नाम: भुखाऊ यादव
मकान संख्या : 221
उम्र : 54 लिंग : पुरुष
फोटो उपलब्ध

174 AUY1429562
निर्वाचक का नाम : सुनीता बाई यादव
पिता का नाम: मनबोधी यादव
मकान संख्या : 221
उम्र : 39 लिंग : महिला
फोटो उपलब्ध

175 AUY1533553
निर्वाचक का नाम : खेलन केवट
पिता का नाम: मुन्ना
मकान संख्या : 221
उम्र : 34 लिंग : पुरुष
फोटो उपलब्ध

176 AUY1533421
निर्वाचक का नाम : दीपेश कुमार
पिता का नाम: मनबोधी
मकान संख्या : 221
उम्र : 30 लिंग : पुरुष
फोटो उपलब्ध

177 AUY2588663
निर्वाचक का नाम : अनिता कैवर्त्य
पति का नाम: खेलन केंवट
मकान संख्या : 221
उम्र : 26 लिंग : महिला
फोटो उपलब्ध

178 AUY2161347
निर्वाचक का नाम : प्रदीप कुमार यादव
पिता का नाम: मनबोधी यादव
मकान संख्या : २२१
उम्र : 23 लिंग : पुरुष
फोटो उपलब्ध

179 AUY2413607
निर्वाचक का नाम : चांदनी यादव
पति का नाम: दीपेश कुमार यादव
मकान संख्या : 221
उम्र : 22 लिंग : महिला
फोटो उपलब्ध

180 AUY0593814
निर्वाचक का नाम : दुरपतीबाई कुम्हार
पति का नाम: पुनीराम
मकान संख्या : 221/1
उम्र : 62 लिंग : महिला
फोटो उपलब्ध

181 AUY2069771
निर्वाचक का नाम : शिव कुमार कुम्हार
पिता का नाम: पुनीराम कुम्हार
मकान संख्या : 221/1
उम्र : 28 लिंग : पुरुष
फोटो उपलब्ध

182 AUY0310722
निर्वाचक का नाम : तीजराम केंवट
पिता का नाम: आल्हा केंवट
मकान संख्या : 222
उम्र : 64 लिंग : पुरुष
फोटो उपलब्ध

183 AUY1429570
निर्वाचक का नाम : चिन्ताराम केंवट
पिता का नाम: तीजराम केंवट
मकान संख्या : 222
उम्र : 52 लिंग : पुरुष
फोटो उपलब्ध

184 AUY1429588
निर्वाचक का नाम : लताबाई केंवट
पति का नाम: चिन्ताराम केवट
मकान संख्या : 222
उम्र : 47 लिंग : महिला
फोटो उपलब्ध

185 AUY2161404
निर्वाचक का नाम : रजनी कुमारी केंवट
पति का नाम: मनीराम केंवट
मकान संख्या : २२२
उम्र : 26 लिंग : महिला
फोटो उपलब्ध

186 FJH0373878
निर्वाचक का नाम : सोनाऊराम केंवट
पिता का नाम: दुखीराम
मकान संख्या : 222ग
उम्र : 78 लिंग : पुरुष
फोटो उपलब्ध

187 FJH0373852
निर्वाचक का नाम : गोमतीबाई केंवट
पति का नाम: सोनाऊराम
मकान संख्या : 222ग
उम्र : 76 लिंग : महिला
फोटो उपलब्ध

188 AUY1532837
निर्वाचक का नाम : विष्णोंबाई केंवट
पति का नाम: कौशलप्रसाद
मकान संख्या : 222ग
उम्र : 47 लिंग : महिला
फोटो उपलब्ध

189 AUY0310730
निर्वाचक का नाम : रामबाई केंवट
पति का नाम: तीजराम केंवट
मकान संख्या : 222/क
उम्र : 59 लिंग : महिला
फोटो उपलब्ध

190 AUY0310755
निर्वाचक का नाम : मनहरण बरेठ
पिता का नाम: चैनू
मकान संख्या : 224
उम्र : 67 लिंग : पुरुष
फोटो उपलब्ध

191 FJH0373795
निर्वाचक का नाम : जमुनाबाई बरेठ
पति का नाम: मनहरण
मकान संख्या : 224
उम्र : 66 लिंग : महिला
फोटो उपलब्ध

192 AUY0594044
निर्वाचक का नाम : शंकरलाल बरेठ
पिता का नाम: मनहरण बरेठ
मकान संख्या : 224
उम्र : 39 लिंग : पुरुष
फोटो उपलब्ध

193 AUY1532829
निर्वाचक का नाम : दुर्गा बाई बरेठ
पति का नाम: शंकरलाल
मकान संख्या : 224
उम्र : 38 लिंग : महिला
फोटो उपलब्ध

194 AUY2161735
निर्वाचक का नाम : भागवत बरेठ
पिता का नाम: मनहरण बरेठ
मकान संख्या : २२४
उम्र : 24 लिंग : पुरुष
फोटो उपलब्ध

195 FJH0373803
निर्वाचक का नाम : पुरुषोत्तम बरेठ
पिता का नाम: ठाकुरराम
मकान संख्या : 225
उम्र : 63 लिंग : पुरुष
फोटो उपलब्ध

196 FJH0373811
निर्वाचक का नाम : फुलवासन बरेठ
पति का नाम: पुरुषोत्तम
मकान संख्या : 225
उम्र : 62 लिंग : महिला
फोटो उपलब्ध

197 AUY0310763
निर्वाचक का नाम : पुनाऊ बरेठ
पिता का नाम: ठाकुरराम
मकान संख्या : 225
उम्र : 59 लिंग : पुरुष
फोटो उपलब्ध

198 AUY0310771
निर्वाचक का नाम : पूनीबाई बरेठ
पति का नाम: पुनाऊ
मकान संख्या : 225
उम्र : 57 लिंग : महिला
फोटो उपलब्ध

199 AUY1429604
निर्वाचक का नाम : पीतरबाई बरेठ
पति का नाम: पुनीराम
मकान संख्या : 225
उम्र : 52 लिंग : महिला
फोटो उपलब्ध

200 AUY1533934
निर्वाचक का नाम : सावित्री बरेठ
पिता का नाम: पुनाऊराम
मकान संख्या : 225
उम्र : 33 लिंग : महिला
फोटो उपलब्ध

201 AUY1533850
निर्वाचक का नाम : रवि कुमार कर्ष
पिता का नाम: पुनिराम कर्ष
मकान संख्या : 225
उम्र : 32 लिंग : पुरुष
फोटो उपलब्ध

202 AUY2134021
निर्वाचक का नाम : ज्योतिलाल बरेठपु
पिता का नाम: पुनाउ बरेठ
मकान संख्या : 225
उम्र : 25 लिंग : पुरुष
फोटो उपलब्ध

203 AUY2428829
निर्वाचक का नाम : ज्योति कुमारी धोबी
पति का नाम: रवि कुमार कर्ष
मकान संख्या : 225
उम्र : 23 लिंग : महिला
फोटो उपलब्ध

204 AUY2220341
निर्वाचक का नाम : छवी बरेठ
पिता का नाम: पुनीराम
मकान संख्या : 225
उम्र : 22 लिंग : पुरुष
फोटो उपलब्ध

205 AUY2324259
निर्वाचक का नाम : बबीता बरेठ
पिता का नाम: पुनऊ राम बरेठ
मकान संख्या : 225
उम्र : 22 लिंग : महिला
फोटो उपलब्ध

206 AUY2368967
निर्वाचक का नाम : संगीता बरेठ
पिता का नाम: पुनऊ राम बरेठ
मकान संख्या : 225
उम्र : 20 लिंग : महिला
फोटो उपलब्ध

207 AUY0593848
निर्वाचक का नाम : फूलबाई केंवट
पति का नाम: छेदीलाल केंवट
मकान संख्या : 226
उम्र : 63 लिंग : महिला
फोटो उपलब्ध

208 AUY1429612
निर्वाचक का नाम : फिरत राम केवट
पिता का नाम: छेदीलाल केवट
मकान संख्या : 226
उम्र : 51 लिंग : पुरुष
फोटो उपलब्ध

209 AUY1533322
निर्वाचक का नाम : दशरथ केवट
पिता का नाम: छेदीलाल
मकान संख्या : 226
उम्र : 42 लिंग : पुरुष
फोटो उपलब्ध

210 AUY1533330
निर्वाचक का नाम : लीलावती केवट
पति का नाम: फिरतराम
मकान संख्या : 226
उम्र : 37 लिंग : महिला
फोटो उपलब्ध

211 AUY1533454
निर्वाचक का नाम : गंगाबाई केवट
पति का नाम: दशरथ
मकान संख्या : 226
उम्र : 37 लिंग : महिला
फोटो उपलब्ध

212 AUY1358555
निर्वाचक का नाम : सोनबाई केंवट
पति का नाम: तेरसराम केंवट
मकान संख्या : 227
उम्र : 67 लिंग : महिला
फोटो उपलब्ध

213 AUY1429620
निर्वाचक का नाम : दरशराम केंवट
पिता का नाम: फूलचन्द
मकान संख्या : 227
उम्र : 59 लिंग : पुरुष
फोटो उपलब्ध

214 FJH0373456
निर्वाचक का नाम : चन्द्रिका बाई केंवट
पति का नाम: दरशराम केंवट
मकान संख्या : 227
उम्र : 58 लिंग : महिला
फोटो उपलब्ध

215 AUY1429638
निर्वाचक का नाम : बिसाहीनबाई केंवट
पति का नाम: सुमेर
मकान संख्या : 228
उम्र : 80 लिंग : महिला
फोटो उपलब्ध

216 AUY0310797
निर्वाचक का नाम : संतोषीकुमार केंवट
पिता का नाम: सुमेर
मकान संख्या : 228
उम्र : 57 लिंग : पुरुष
फोटो उपलब्ध

217 AUY0310805
निर्वाचक का नाम : कमलाबाई केंवट
पति का नाम: संतोषी केवट
मकान संख्या : 228
उम्र : 54 लिंग : महिला
फोटो उपलब्ध

218 FJH0373464
निर्वाचक का नाम : सोनूराम केंवट
पिता का नाम: सुमेर
मकान संख्या : 228
उम्र : 48 लिंग : पुरुष
फोटो उपलब्ध

219 FJH0374868
निर्वाचक का नाम : रामबाई केंवट
पति का नाम: भूरूलाल केंवट
मकान संख्या : 228
उम्र : 46 लिंग : महिला
फोटो उपलब्ध

220 FJH0374850
निर्वाचक का नाम : रथबाई केंवट
पति का नाम: सोनूराम केंवट
मकान संख्या : 228
उम्र : 40 लिंग : महिला
फोटो उपलब्ध

221 AUY1331404
निर्वाचक का नाम : बैसाखुराम केवट
पिता का नाम: सुमेर केवट
मकान संख्या : 228
उम्र : 37 लिंग : पुरुष
फोटो उपलब्ध

222 AUY1533199
निर्वाचक का नाम : सहोद्रा केंवट
पति का नाम: बैसाखु राम
मकान संख्या : 228
उम्र : 37 लिंग : महिला
फोटो उपलब्ध

223 AUY1429653
निर्वाचक का नाम : मिलन केंवट
पिता का नाम: चैनसिंह
मकान संख्या : 229
उम्र : 59 लिंग : पुरुष
फोटो उपलब्ध

224 AUY1429661
निर्वाचक का नाम : बहरतीन केंवट
पति का नाम: मिलन
मकान संख्या : 229
उम्र : 53 लिंग : महिला
फोटो उपलब्ध

225 AUY1533785
निर्वाचक का नाम : संतोषी केंवट
पति का नाम: मुन्ना
मकान संख्या : 229
उम्र : 52 लिंग : महिला
फोटो उपलब्ध

226 AUY0593855
निर्वाचक का नाम : मुन्ना केंवट
पिता का नाम: चैनसिंह
मकान संख्या : 229
उम्र : 52 लिंग : पुरुष
फोटो उपलब्ध

227 AUY1429679
निर्वाचक का नाम : जयगोपाल केंवट
पिता का नाम: चैनसिंह
मकान संख्या : 229
उम्र : 47 लिंग : पुरुष
फोटो उपलब्ध

228 AUY0593863
निर्वाचक का नाम : सुशीलाबाई केंवट
पति का नाम: जयगोपाल
मकान संख्या : 229
उम्र : 42 लिंग : महिला
फोटो उपलब्ध

229 AUY1533470
निर्वाचक का नाम : अशोक कुमार कंवट
पिता का नाम: मिलनलाल
मकान संख्या : 229
उम्र : 38 लिंग : पुरुष
फोटो उपलब्ध

230 AUY1533488
निर्वाचक का नाम : अनिमा कुमारी केवंट
पति का नाम: अशोक
मकान संख्या : 229
उम्र : 33 लिंग : महिला
फोटो उपलब्ध

231 AUY1534031
निर्वाचक का नाम : तिरीथराम केवट
पिता का नाम: मुन्ना
मकान संख्या : 229
उम्र : 30 लिंग : पुरुष
फोटो उपलब्ध

232 AUY0593871
निर्वाचक का नाम : चंद्रिका बाई कुम्हार
पति का नाम: पंचराम कुम्हार
मकान संख्या : 230/1
उम्र : 56 लिंग : महिला
फोटो उपलब्ध

233 FJH0373837
निर्वाचक का नाम : रम्हैया कुम्हार
पिता का नाम: बोधीराम
मकान संख्या : 230/2
उम्र : 70 लिंग : पुरुष
फोटो उपलब्ध

234 AUY0593889
निर्वाचक का नाम : बाबूलाल कुम्हार
पिता का नाम: रम्हैया
मकान संख्या : 230/2
उम्र : 53 लिंग : पुरुष
फोटो उपलब्ध

235 AUY0593897
निर्वाचक का नाम : हेतराम
पिता का नाम: लाखन
मकान संख्या : 231
उम्र : 66 लिंग : पुरुष
फोटो उपलब्ध

236 AUY0310813
निर्वाचक का नाम : लीलाबाई
पति का नाम: हेतराम
मकान संख्या : 231
उम्र : 64 लिंग : महिला
फोटो उपलब्ध

237 AUY1732940
निर्वाचक का नाम : राधेश्याम कुम्हार
पिता का नाम: हेतराम कुम्हार
मकान संख्या : 231
उम्र : 51 लिंग : पुरुष
फोटो उपलब्ध

238 AUY0593905
निर्वाचक का नाम : रामनारायण कुम्हार
पिता का नाम: हेतराम कुम्हार
मकान संख्या : 231
उम्र : 34 लिंग : पुरुष
फोटो उपलब्ध

239 AUY2069607
निर्वाचक का नाम : रामकुमार कुम्हार
पिता का नाम: हेतराम कुम्हार
मकान संख्या : 231
उम्र : 30 लिंग : पुरुष
फोटो उपलब्ध

240 AUY2069359
निर्वाचक का नाम : जगेश्वरी कुम्हार
पति का नाम: रामनारायण कुम्हार
मकान संख्या : 231
उम्र : 30 लिंग : महिला
फोटो उपलब्ध

241 FJH0373951
निर्वाचक का नाम : छतराम कुम्हार
पिता का नाम: जोधीराम
मकान संख्या : 232
उम्र : 65 लिंग : पुरुष
फोटो उपलब्ध

242 FJH0373860
निर्वाचक का नाम : लक्ष्मीन बाई कुम्हार
पति का नाम: छतराम
मकान संख्या : 232
उम्र : 62 लिंग : महिला
फोटो उपलब्ध

243 AUY2161354
निर्वाचक का नाम : राजाराम कुम्हार
पिता का नाम: छतराम कुम्हार
मकान संख्या : 232
उम्र : 29 लिंग : पुरुष
फोटो उपलब्ध

244 AUY2161370
निर्वाचक का नाम : उषा कुम्हार
पति का नाम: राजाराम कुम्हार
मकान संख्या : 232
उम्र : 26 लिंग : महिला
फोटो उपलब्ध

245 FJH0373779
निर्वाचक का नाम : पुनीबाई कुम्हार
पति का नाम: श्यामलाल
मकान संख्या : 233
उम्र : 74 लिंग : महिला
फोटो उपलब्ध

246 AUY1533397
निर्वाचक का नाम : मिलवंतिन कुम्हार
पति का नाम: शिवलाल
मकान संख्या : 233
उम्र : 62 लिंग : महिला
फोटो उपलब्ध

247 AUY1533405
निर्वाचक का नाम : बंशीलाल कुम्हार
पिता का नाम: शिवलाल
मकान संख्या : 233
उम्र : 42 लिंग : पुरुष
फोटो उपलब्ध

248 AUY1533389
निर्वाचक का नाम : कचरा कुम्हार
पति का नाम: बंशीलाल कुम्हार
मकान संख्या : 233
उम्र : 41 लिंग : महिला
फोटो उपलब्ध

249 AUY0310821
निर्वाचक का नाम : उमाशंकर कुम्हार
पिता का नाम: श्यामलाल
मकान संख्या : 233
उम्र : 36 लिंग : पुरुष
फोटो उपलब्ध

250 AUY1533413
निर्वाचक का नाम : दुर्गावती कुम्हार
पति का नाम: उमाशंकर
मकान संख्या : 233
उम्र : 33 लिंग : महिला
फोटो उपलब्ध

251 AUY2355048
निर्वाचक का नाम : रजनी कुम्हार
पिता का नाम: बंशीलाल कुम्हार
मकान संख्या : 233
उम्र : 20 लिंग : महिला
फोटो उपलब्ध

252 FJH0373886
निर्वाचक का नाम : बुधराम कुम्हार
पिता का नाम: रामलाल
मकान संख्या : 234/1
उम्र : 52 लिंग : पुरुष
फोटो उपलब्ध

253 AUY1533108
निर्वाचक का नाम : अमरनाथ कुम्हार
पिता का नाम: रामलाल
मकान संख्या : 234/1
उम्र : 51 लिंग : पुरुष
फोटो उपलब्ध

254 AUY1533090
निर्वाचक का नाम : बृहस्पाति कुम्हार
पति का नाम: अमरनाथ
मकान संख्या : 234/1
उम्र : 50 लिंग : महिला
फोटो उपलब्ध

255 FJH0373894
निर्वाचक का नाम : राजकुमार कुम्हार
पिता का नाम: रामलाल
मकान संख्या : 234/1
उम्र : 41 लिंग : पुरुष
फोटो उपलब्ध

256 FJH0373902
निर्वाचक का नाम : कुमारीबाई कुम्हार
पति का नाम: राजकुमार
मकान संख्या : 234/1
उम्र : 39 लिंग : महिला
फोटो उपलब्ध

257 AUY0310839
निर्वाचक का नाम : बहुराबाई कुम्हार
पति का नाम: बुधराम कुम्हार
मकान संख्या : 234/1
उम्र : 39 लिंग : महिला
फोटो उपलब्ध

258 AUY2070076
निर्वाचक का नाम : गोरखनाथ कुम्हार
पिता का नाम: बुधराम कुम्हार
मकान संख्या : 234/1
उम्र : 28 लिंग : पुरुष
फोटो उपलब्ध

259 AUY2584555
निर्वाचक का नाम : रुपा कुम्हार
पति का नाम: गोरखनाथ कुम्हार
मकान संख्या : 234/1
उम्र : 23 लिंग : महिला
फोटो उपलब्ध

260 AUY0310987
निर्वाचक का नाम : बृहस्पतिलाल भैना
पिता का नाम: पंचराम
मकान संख्या : 235
उम्र : 61 लिंग : पुरुष
फोटो उपलब्ध

261 AUY1532852
निर्वाचक का नाम : सविता बाई भैना
पति का नाम: फागूलाल
मकान संख्या : 235
उम्र : 38 लिंग : महिला
फोटो उपलब्ध

262 AUY0593947
निर्वाचक का नाम : घासीराम भैना
पिता का नाम: बिजाधर
मकान संख्या : 235
उम्र : 37 लिंग : पुरुष
फोटो उपलब्ध

263 AUY0310870
निर्वाचक का नाम : फागूलाल भैना
पिता का नाम: बृहस्पति भैना
मकान संख्या : 235
उम्र : 36 लिंग : पुरुष
फोटो उपलब्ध

264 AUY1533009
निर्वाचक का नाम : रामेश्वरी बाई
पति का नाम: घासीराम
मकान संख्या : 235
उम्र : 35 लिंग : महिला
फोटो उपलब्ध

265 AUY2070134
निर्वाचक का नाम : आनंद कुमार कुम्हार
पिता का नाम: भीखम कुम्हार
मकान संख्या : 237
उम्र : 41 लिंग : पुरुष
फोटो उपलब्ध

266 AUY2069490
निर्वाचक का नाम : निर्मला कुम्हार
पति का नाम: आनंद कुमार कुम्हार
मकान संख्या : 237
उम्र : 40 लिंग : महिला
फोटो उपलब्ध

267 AUY0310862
निर्वाचक का नाम : शिवकुमार भैना
पिता का नाम: बोधन भैना
मकान संख्या : 237
उम्र : 39 लिंग : पुरुष
फोटो उपलब्ध

268 AUY0593954
निर्वाचक का नाम : शिवशंकर राठौर
पिता का नाम: बरातू राम राठौर
मकान संख्या : 239/1
उम्र : 52 लिंग : पुरुष
फोटो उपलब्ध

269 AUY0593962
निर्वाचक का नाम : फूलेश्वरी राठौर
पति का नाम: शिवशंकर राठौर
मकान संख्या : 239/1
उम्र : 49 लिंग : महिला
फोटो उपलब्ध

270 AUY2134054
निर्वाचक का नाम : हेमंत कुमार राठौर
पिता का नाम: शिवशंकर राठौर
मकान संख्या : 239/1
उम्र : 25 लिंग : पुरुष
फोटो उपलब्ध

271 AUY2261618
निर्वाचक का नाम : प्रियंका राठौर
पिता का नाम: शिवशंकर राठौर
मकान संख्या : 239/1
उम्र : 22 लिंग : महिला
फोटो उपलब्ध

272 AUY1916626
निर्वाचक का नाम : दृगांचल तिवारी
पिता का नाम: शैलेंद्र कुमार तिवारी
मकान संख्या : 239/क
उम्र : 29 लिंग : पुरुष
फोटो उपलब्ध

273 AUY2218915
निर्वाचक का नाम : गुंजन तिवारी
पिता का नाम: शैलेंद्र कुमार तिवारी
मकान संख्या : 239/क
उम्र : 22 लिंग : पुरुष
फोटो उपलब्ध

274 AUY1016187
निर्वाचक का नाम : शैलेंद्र कुमार तिवारी
पिता का नाम: रघुनंदन प्रसाद तिवारी
मकान संख्या : 239/क
उम्र : 56 लिंग : पुरुष
फोटो उपलब्ध

275 AUY0594119
निर्वाचक का नाम : नन्दिनी तिवारी
पति का नाम: शैलेन्द्र कुमार तिवारी
मकान संख्या : 239/क
उम्र : 50 लिंग : महिला
फोटो उपलब्ध

276 AUY1533371
निर्वाचक का नाम : पार्वती कंवर
पति का नाम: घुराऊ
मकान संख्या : 245/क
उम्र : 70 लिंग : महिला
फोटो उपलब्ध

277 AUY2069649
निर्वाचक का नाम : गुरबारी यादव
पति का नाम: रामशंकर यादव
मकान संख्या : 249
उम्र : 31 लिंग : महिला
फोटो उपलब्ध

278 AUY2069623
निर्वाचक का नाम : शिवशंकर यादव
पिता का नाम: गुहाराम यादव
मकान संख्या : 249
उम्र : 30 लिंग : पुरुष
फोटो उपलब्ध

279 AUY0396150
निर्वाचक का नाम : नारायण
पिता का नाम: समारू
मकान संख्या : 259
उम्र : 67 लिंग : पुरुष
फोटो उपलब्ध

280 AUY1533306
निर्वाचक का नाम : लक्ष्मन केवंट
पिता का नाम: आनंदराम
मकान संख्या : 259
उम्र : 42 लिंग : पुरुष
फोटो उपलब्ध

281 AUY0594168
निर्वाचक का नाम : रोहित केवट
पिता का नाम: नारायण केवट
मकान संख्या : 259
उम्र : 39 लिंग : पुरुष
फोटो उपलब्ध

282 AUY0396143
निर्वाचक का नाम : जग्गूराम केंवट
पिता का नाम: नारायण
मकान संख्या : 259
उम्र : 35 लिंग : पुरुष
फोटो उपलब्ध

283 AUY1533280
निर्वाचक का नाम : छतबाई केवट
पति का नाम: लक्ष्मन
मकान संख्या : 259
उम्र : 35 लिंग : महिला
फोटो उपलब्ध

284 AUY1533272
निर्वाचक का नाम : अमित केवट
पिता का नाम: नारायण
मकान संख्या : 259
उम्र : 32 लिंग : पुरुष
फोटो उपलब्ध

285 AUY2210524
निर्वाचक का नाम : आदित्य चौहान
पिता का नाम: फ़िरतराम चौहान
मकान संख्या : 268/1क
उम्र : 27 लिंग : पुरुष
फोटो उपलब्ध

286 AUY2183986
निर्वाचक का नाम : अरविंद चौहान
पिता का नाम: फ़िरतराम चौहान
मकान संख्या : 268/1क
उम्र : 23 लिंग : पुरुष
फोटो उपलब्ध

287 AUY0593988
निर्वाचक का नाम : फिरतराम चौहान
पिता का नाम: बुधराम चौहान
मकान संख्या : 268/1क
उम्र : 53 लिंग : पुरुष
फोटो उपलब्ध

288 AUY1306778
निर्वाचक का नाम : पुनिता बाई चौहानृ
पति का नाम: फिरतराम चौहानृ
मकान संख्या : 268/1क
उम्र : 48 लिंग : महिला
फोटो उपलब्ध

289 AUY0594002
निर्वाचक का नाम : नंद कुमार साहू
पिता का नाम: गणेशराम साहू
मकान संख्या : 269/5
उम्र : 36 लिंग : पुरुष
फोटो उपलब्ध

290 AUY2261741
निर्वाचक का नाम : पूजा कुमारी केवट
पिता का नाम: तेरसराम केवट
मकान संख्या : 269/क
उम्र : 22 लिंग : महिला
फोटो उपलब्ध

291 AUY1429703
निर्वाचक का नाम : तेरस राम केंवट
पिता का नाम: फूलचंद केंवट
मकान संख्या : 269/क
उम्र : 67 लिंग : पुरुष
फोटो उपलब्ध

292 AUY2169191
निर्वाचक का नाम : गुलशन कुमार बरेठ
पिता का नाम: पतिराम बरेठ
मकान संख्या : २७१क
उम्र : 24 लिंग : पुरुष
फोटो उपलब्ध

293 AUY2069839
निर्वाचक का नाम : परमेश्वर बरेठ
पिता का नाम: पतिराम बरेठ
मकान संख्या : 271/क
उम्र : 28 लिंग : पुरुष
फोटो उपलब्ध

294 AUY2132546
निर्वाचक का नाम : भुवनेश्वरी बरेठ
पति का नाम: परमेश्वर बरेठ
मकान संख्या : 271/क
उम्र : 24 लिंग : महिला
फोटो उपलब्ध

295 AUY0594010
निर्वाचक का नाम : पतिराम बरेठ
पिता का नाम: हीरासिंह बरेठ
मकान संख्या : 271क
उम्र : 50 लिंग : पुरुष
फोटो उपलब्ध

296 AUY0396184
निर्वाचक का नाम : फेकन बाई बरेठ
पति का नाम: पतिराम
मकान संख्या : 271क
उम्र : 46 लिंग : महिला
फोटो उपलब्ध

297 AUY0594028
निर्वाचक का नाम : उमाबाई राठौर
पति का नाम: बरातू राठौर
मकान संख्या : 273/4
उम्र : 62 लिंग : महिला
फोटो उपलब्ध

298 AUY0594051
निर्वाचक का नाम : भूरूलाल केंवट
पिता का नाम: सुमेर केंवट
मकान संख्या : 279
उम्र : 48 लिंग : पुरुष
फोटो उपलब्ध

299 AUY0396192
निर्वाचक का नाम : प्रेमलता बरैठ
पति का नाम: दशरथ लाल
मकान संख्या : 284
उम्र : 36 लिंग : महिला
फोटो उपलब्ध

300 AUY2071306
निर्वाचक का नाम : जानकी बाई बरेठ
पति का नाम: मनबोध बरेठ
मकान संख्या : 284
उम्र : 33 लिंग : महिला
फोटो उपलब्ध

301 AUY2064350
निर्वाचक का नाम : गिरधारी बरेठ
पिता का नाम: जयराम बरेठ
मकान संख्या : 284
उम्र : 27 लिंग : पुरुष
फोटो उपलब्ध

302 AUY2551844
निर्वाचक का नाम : बिकेश्वरी बरेठ
पति का नाम: गिरधारी बरेठ
मकान संख्या : 284
उम्र : 21 लिंग : महिला
फोटो उपलब्ध

303 AUY1532977
निर्वाचक का नाम : नीता चौहान
पति का नाम: श्रीराम
मकान संख्या : 287
उम्र : 40 लिंग : महिला
फोटो उपलब्ध

304 AUY1533355
निर्वाचक का नाम : सतीश यादव
पिता का नाम: घासीराम यादव
मकान संख्या : 293
उम्र : 33 लिंग : पुरुष
फोटो उपलब्ध

305 AUY0594077
निर्वाचक का नाम : शैलेन्द्र कुमार केंवट
पिता का नाम: लहुरा राम केंवट
मकान संख्या : 301
उम्र : 37 लिंग : पुरुष
फोटो उपलब्ध

306 AUY0594085
निर्वाचक का नाम : अमरिका केंवट
पति का नाम: शैलेन्द्र कुमार केंवट
मकान संख्या : 301
उम्र : 35 लिंग : महिला
फोटो उपलब्ध

307 AUY1643071
निर्वाचक का नाम : रामखिलावन राठौर
पिता का नाम: फुतूलाल राठौर
मकान संख्या : 309
उम्र : 68 लिंग : पुरुष
फोटो उपलब्ध

308 AUY1533538
निर्वाचक का नाम : माण्डवी राठौर
पति का नाम: रामखिलावन राठौर
मकान संख्या : 309
उम्र : 60 लिंग : महिला
फोटो उपलब्ध

309 AUY2070100
निर्वाचक का नाम : राजकुमार राठौर
पिता का नाम: रामखिलावन राठौर
मकान संख्या : 309
उम्र : 45 लिंग : पुरुष
फोटो उपलब्ध

310 AUY2070118
निर्वाचक का नाम : राजेंद्र कुमार राठौर
पिता का नाम: रामखिलावन राठौर
मकान संख्या : 309
उम्र : 40 लिंग : पुरुष
फोटो उपलब्ध

311 AUY2070126
निर्वाचक का नाम : सुचिता राठौर
पति का नाम: राजकुमार राठौर
मकान संख्या : 309
उम्र : 39 लिंग : महिला
फोटो उपलब्ध

312 AUY2478626
निर्वाचक का नाम : देवेंद्र कुमार राठौर
पिता का नाम: रामखिलावन राठौर
मकान संख्या : 309
उम्र : 35 लिंग : पुरुष
फोटो उपलब्ध

313 AUY2478501
निर्वाचक का नाम : वर्षा कुमारी राठौर
पति का नाम: देवेंद्र कुमार राठौर
मकान संख्या : 309
उम्र : 31 लिंग : महिला
फोटो उपलब्ध

314 AUY1532845
निर्वाचक का नाम : सुनीता बाई राठौर
पिता का नाम: लक्ष्मणसिंह
मकान संख्या : 313
उम्र : 32 लिंग : महिला
फोटो उपलब्ध

315 AUY1533025
निर्वाचक का नाम : श्याम कुमारी केवट
पति का नाम: प्रदीप
मकान संख्या : 329
उम्र : 32 लिंग : महिला
फोटो उपलब्ध

316 AUY1443985
निर्वाचक का नाम : धरम पाल साहु
पिता का नाम: झुरूराम
मकान संख्या : 352
उम्र : 30 लिंग : पुरुष
फोटो उपलब्ध

317 AUY1794627
निर्वाचक का नाम : मधु साहु
पति का नाम: धरम पाल साहु
मकान संख्या : 352
उम्र : 30 लिंग : महिला
फोटो उपलब्ध

318 AUY2270916
निर्वाचक का नाम : भावना यादव
पति का नाम: राजेश यादव
मकान संख्या : केअर-ऑफ राजेश कुमार यादव
उम्र : 30 लिंग : महिला
फोटो उपलब्ध

319 AUY1533801
निर्वाचक का नाम : पवन कुमार
पिता का नाम: पतिराम कर्ष
मकान संख्या : वार्ड-9
उम्र : 30 लिंग : पुरुष
फोटो उपलब्ध

320 AUY2598159
निर्वाचक का नाम : ओम कुमार
पिता का नाम: दरस राम
मकान संख्या : वार्ड नं 08
उम्र : 19 लिंग : पुरुष
फोटो उपलब्ध

321 AUY2169175
निर्वाचक का नाम : भूनेश्वरी कर्ष
पति का नाम: पवन कुमार
मकान संख्या : वार्ड नं 9
उम्र : 27 लिंग : महिला
फोटो उपलब्ध

322 AUY1273671
निर्वाचक का नाम : सुनीता यादव
पति का नाम: अभिषेक यादव
मकान संख्या : .216
उम्र : 35 लिंग : महिला
फोटो उपलब्ध

323 AUY1745264
निर्वाचक का नाम : साधमति भैना
पति का नाम: बोधन भैना
मकान संख्या : 239/2
उम्र : 57 लिंग : महिला
फोटो उपलब्ध

324 AUY2244457
निर्वाचक का नाम : सरस्वती भैना
पति का नाम: हरी प्रसाद भैना
मकान संख्या : 239/2
उम्र : 28 लिंग : महिला
फोटो उपलब्ध

325 AUY1916758
निर्वाचक का नाम : हरी प्रसाद भैना
पिता का नाम: बोधन सिंह भैना
मकान संख्या : 239/2
उम्र : 26 लिंग : पुरुष
फोटो उपलब्ध

326 AUY0594127
निर्वाचक का नाम : रामसाय राठौर
पिता का नाम: झाड़ूलाल
मकान संख्या : 243
उम्र : 38 लिंग : पुरुष
फोटो उपलब्ध

327 AUY0594135
निर्वाचक का नाम : सरस्वती राठौर
पति का नाम: रामसाय राठौर
मकान संख्या : 243
उम्र : 37 लिंग : महिला
फोटो उपलब्ध

328 FJH0373910
निर्वाचक का नाम : मोहनकुंवर कुम्हार
पति का नाम: सुकलाल
मकान संख्या : 244
उम्र : 75 लिंग : महिला
फोटो उपलब्ध

329 AUY0356147
निर्वाचक का नाम : सोहनलाल यादव
पिता का नाम: बिसाहू यादव
मकान संख्या : 248
उम्र : 69 लिंग : पुरुष
फोटो उपलब्ध

330 AUY0356139
निर्वाचक का नाम : भुजबल यादव
पिता का नाम: बिसाहु
मकान संख्या : 248
उम्र : 64 लिंग : पुरुष
फोटो उपलब्ध

331 FJH0372813
निर्वाचक का नाम : संतोष यादव
पिता का नाम: भुजबल यादव
मकान संख्या : 248
उम्र : 44 लिंग : पुरुष
फोटो उपलब्ध

332 AUY0356600
निर्वाचक का नाम : उमाबाई यादव
पति का नाम: संतोष यादव
मकान संख्या : 248
उम्र : 37 लिंग : महिला
फोटो उपलब्ध

333 AUY1401116
निर्वाचक का नाम : राजेश कुमार यादव
पिता का नाम: सोहनलाल यादव
मकान संख्या : 248
उम्र : 34 लिंग : पुरुष
फोटो उपलब्ध

334 AUY1916683
निर्वाचक का नाम : मनीराम यादव
पिता का नाम: सोहन लाल यादव
मकान संख्या : 248
उम्र : 27 लिंग : पुरुष
फोटो उपलब्ध

335 AUY2399525
निर्वाचक का नाम : राज कुमार यादव
पिता का नाम: संतोष यादव
मकान संख्या : 248
उम्र : 21 लिंग : पुरुष
फोटो उपलब्ध

336 AUY0356154
निर्वाचक का नाम : मनमोहन यादव
पिता का नाम: ननकी
मकान संख्या : 248/1
उम्र : 54 लिंग : पुरुष
फोटो उपलब्ध

337 AUY0356162
निर्वाचक का नाम : जीराबाई यादव
पति का नाम: मनमोहन
मकान संख्या : 248/1
उम्र : 49 लिंग : महिला
फोटो उपलब्ध

338 AUY0594390
निर्वाचक का नाम : परमानंद यादव
पिता का नाम: मनमोहन यादव
मकान संख्या : 248/1
उम्र : 40 लिंग : पुरुष
फोटो उपलब्ध

339 AUY0356295
निर्वाचक का नाम : विमला यादव
पति का नाम: परमानंद यादव
मकान संख्या : 248/1
उम्र : 37 लिंग : महिला
फोटो उपलब्ध

340 AUY1533496
निर्वाचक का नाम : परस यादव
पिता का नाम: मनमोहन
मकान संख्या : 248/1
उम्र : 35 लिंग : पुरुष
फोटो उपलब्ध

341 AUY1533504
निर्वाचक का नाम : सुकमत यादव
पति का नाम: परस
मकान संख्या : 248/1
उम्र : 33 लिंग : महिला
फोटो उपलब्ध

342 AUY0356170
निर्वाचक का नाम : गुहा यादव
पिता का नाम: ननकी
मकान संख्या : 249
उम्र : 61 लिंग : पुरुष
फोटो उपलब्ध

343 AUY0356188
निर्वाचक का नाम : पारवती यादव
पति का नाम: गुहा
मकान संख्या : 249
उम्र : 59 लिंग : महिला
फोटो उपलब्ध

344 AUY2428407
निर्वाचक का नाम : संतोषी देवी यादव
पति का नाम: अवधेश यादव
मकान संख्या : 249
उम्र : 46 लिंग : महिला
फोटो उपलब्ध

345 AUY2341428
निर्वाचक का नाम : सीमा यादव
पिता का नाम: गुहाराम यादव
मकान संख्या : 249
उम्र : 22 लिंग : महिला
फोटो उपलब्ध

346 FJH0374876
निर्वाचक का नाम : गौरीशंकर गोड
पिता का नाम: सुखलाल गोड
मकान संख्या : 249/1
उम्र : 45 लिंग : पुरुष
फोटो उपलब्ध

347 AUY0356303
निर्वाचक का नाम : रेखा देवी गोड
पति का नाम: गौरी शंकर गोड
मकान संख्या : 249/1
उम्र : 38 लिंग : महिला
फोटो उपलब्ध

348 FJH0372722
निर्वाचक का नाम : स्वरूप सिंह गोड्
पिता का नाम: बिसाहु
मकान संख्या : 251
उम्र : 62 लिंग : पुरुष
फोटो उपलब्ध

349 FJH0372631
निर्वाचक का नाम : सुरजाबाई गोड्
पति का नाम: स्वरूप सिंह
मकान संख्या : 251
उम्र : 60 लिंग : महिला
फोटो उपलब्ध

350 AUY0356204
निर्वाचक का नाम : गणेश गोड्
पिता का नाम: स्वरूप सिंह
मकान संख्या : 251
उम्र : 39 लिंग : पुरुष
फोटो उपलब्ध

351 AUY1533561
निर्वाचक का नाम : महेश राम गोड
पिता का नाम: स्वरूप
मकान संख्या : 251
उम्र : 33 लिंग : पुरुष
फोटो उपलब्ध

352 AUY2006922
निर्वाचक का नाम : ललिता कुमारी गोंड
पति का नाम: गणेश राम गोंड
मकान संख्या : 251
उम्र : 29 लिंग : महिला
फोटो उपलब्ध

353 FJH0372755
निर्वाचक का नाम : लक्ष्मीन बाई भैना
पति का नाम: बाबूलाल
मकान संख्या : 252
उम्र : 55 लिंग : महिला
फोटो उपलब्ध

354 AUY0356212
निर्वाचक का नाम : जगदीश भैना
पिता का नाम: बुडगाराम
मकान संख्या : 252
उम्र : 48 लिंग : पुरुष
फोटो उपलब्ध

355 AUY0594150
निर्वाचक का नाम : गिरजाबाई भैना
पति का नाम: जगदीश
मकान संख्या : 252
उम्र : 45 लिंग : महिला
फोटो उपलब्ध

356 AUY2308427
निर्वाचक का नाम : नागेश भैना
पिता का नाम: बाबूलाल भैना
मकान संख्या : 252
उम्र : 21 लिंग : पुरुष
फोटो उपलब्ध

357 AUY1429729
निर्वाचक का नाम : जोहन यादव
पिता का नाम: बिसाहू
मकान संख्या : 256
उम्र : 63 लिंग : पुरुष
फोटो उपलब्ध

358 AUY1429737
निर्वाचक का नाम : कांतिबाई यादव
पति का नाम: जोहन
मकान संख्या : 256
उम्र : 59 लिंग : महिला
फोटो उपलब्ध

359 AUY1533249
निर्वाचक का नाम : नवधा यादव
पिता का नाम: जोहनलाल
मकान संख्या : 256
उम्र : 32 लिंग : पुरुष
फोटो उपलब्ध

360 AUY2270247
निर्वाचक का नाम : नवधेश यादव
पिता का नाम: जोहन यादव
मकान संख्या : 256
उम्र : 23 लिंग : पुरुष
फोटो उपलब्ध

361 AUY1429745
निर्वाचक का नाम : फिरतीन बाई केंवट
पति का नाम: गुरुवार केंवट
मकान संख्या : 257
उम्र : 71 लिंग : महिला
फोटो उपलब्ध

362 AUY0356220
निर्वाचक का नाम : गुरुवार केंवट
पिता का नाम: पोटूराम केंवट
मकान संख्या : 257
उम्र : 63 लिंग : पुरुष
फोटो उपलब्ध

363 FJH0373944
निर्वाचक का नाम : शांतिलाल केंवट
पिता का नाम: गुस्वार सिह
मकान संख्या : 257
उम्र : 47 लिंग : पुरुष
फोटो उपलब्ध

364 AUY0356238
निर्वाचक का नाम : सुनबाई केंवट
पति का नाम: शांतिलाल
मकान संख्या : 257
उम्र : 39 लिंग : महिला
फोटो उपलब्ध

365 AUY1429794
निर्वाचक का नाम : सनत कुमार केंवट
पिता का नाम: गुरूवार सिंह केंवट
मकान संख्या : 257
उम्र : 39 लिंग : पुरुष
फोटो उपलब्ध

366 AUY1197565
निर्वाचक का नाम : सरोज कुमार केंवट
पिता का नाम: गुरूवार केंवट
मकान संख्या : 257
उम्र : 37 लिंग : पुरुष
फोटो उपलब्ध

367 AUY1533033
निर्वाचक का नाम : रीमा केवट
पति का नाम: सनत
मकान संख्या : 257
उम्र : 37 लिंग : महिला
फोटो उपलब्ध

368 AUY1533041
निर्वाचक का नाम : राखी केवट
पति का नाम: सरोज
मकान संख्या : 257
उम्र : 32 लिंग : महिला
फोटो उपलब्ध

369 AUY2502318
निर्वाचक का नाम : योगेश कुमार केंवट
पिता का नाम: शांतिलाल केंवट
मकान संख्या : 257
उम्र : 26 लिंग : पुरुष
फोटो उपलब्ध

370 AUY2308575
निर्वाचक का नाम : उमेश कुमार केवट
पिता का नाम: शांति लाल केवट
मकान संख्या : 257
उम्र : 20 लिंग : पुरुष
फोटो उपलब्ध

371 FJH0373308
निर्वाचक का नाम : मुनीराम केंवट
पिता का नाम: पोटुराम
मकान संख्या : 258
उम्र : 54 लिंग : पुरुष
फोटो उपलब्ध

372 AUY0356261
निर्वाचक का नाम : तेरसबाई केंवट
पति का नाम: मुनीराम
मकान संख्या : 258
उम्र : 51 लिंग : महिला
फोटो उपलब्ध

373 AUY1916717
निर्वाचक का नाम : राजेश्वर केंवट
पिता का नाम: मुनिराम केंवट
मकान संख्या : 258
उम्र : 27 लिंग : पुरुष
फोटो उपलब्ध

374 FJH0372805
निर्वाचक का नाम : रामायण केंवट
पिता का नाम: अमरु
मकान संख्या : 259
उम्र : 55 लिंग : पुरुष
फोटो उपलब्ध

375 AUY0356279
निर्वाचक का नाम : बिरीछ बाई केंवट
पति का नाम: रामायण केंवट
मकान संख्या : 259
उम्र : 53 लिंग : महिला
फोटो उपलब्ध

376 AUY1401124
निर्वाचक का नाम : शिवकुमार केंवट
पिता का नाम: रामायण केंवट
मकान संख्या : 259
उम्र : 34 लिंग : पुरुष
फोटो उपलब्ध

377 AUY2132553
निर्वाचक का नाम : रामप्रसाद केवट
पिता का नाम: रामायण केवट
मकान संख्या : 259
उम्र : 27 लिंग : पुरुष
फोटो उपलब्ध

378 AUY2324309
निर्वाचक का नाम : राम कुमारी केवट
पिता का नाम: रामायण केवट
मकान संख्या : 259
उम्र : 23 लिंग : महिला
फोटो उपलब्ध

379 AUY1358688
निर्वाचक का नाम : समारू कुम्हार
पिता का नाम: लखन कुम्हार
मकान संख्या : 264
उम्र : 70 लिंग : पुरुष
फोटो उपलब्ध

380 AUY2285682
निर्वाचक का नाम : बृहस्पती बाई कुम्हार
पति का नाम: समारू कुम्हार
मकान संख्या : 264
उम्र : 64 लिंग : महिला
फोटो उपलब्ध

381 FJH0373563
निर्वाचक का नाम : रामचन्द राठौर
पिता का नाम: तेरसराम
मकान संख्या : 264
उम्र : 60 लिंग : पुरुष
फोटो उपलब्ध

382 AUY0594184
निर्वाचक का नाम : लताबाई राठौर
पति का नाम: रामचन्द्र
मकान संख्या : 264
उम्र : 55 लिंग : महिला
फोटो उपलब्ध

383 AUY1429752
निर्वाचक का नाम : विष्णु कुमार कुम्हार
पिता का नाम: समारूराम कुम्हार
मकान संख्या : 264
उम्र : 38 लिंग : पुरुष
फोटो उपलब्ध

384 AUY0356287
निर्वाचक का नाम : माखन लाल राठौर
पिता का नाम: रामचंद राठौर
मकान संख्या : 264
उम्र : 37 लिंग : पुरुष
फोटो उपलब्ध

385 AUY1533579
निर्वाचक का नाम : सरीता राठौर
पति का नाम: माखनलाल
मकान संख्या : 264
उम्र : 35 लिंग : महिला
फोटो उपलब्ध

386 AUY1358696
निर्वाचक का नाम : किरण देवी कुम्हार
पति का नाम: विष्णु कुमार कुम्हार
मकान संख्या : 264
उम्र : 34 लिंग : महिला
फोटो उपलब्ध

387 AUY1533587
निर्वाचक का नाम : मनोज राठौर
पिता का नाम: रामचन्द्र
मकान संख्या : 264
उम्र : 34 लिंग : पुरुष
फोटो उपलब्ध

388 AUY2244606
निर्वाचक का नाम : निशी राठौर
पति का नाम: मनोज राठौर
मकान संख्या : 264
उम्र : 31 लिंग : महिला
फोटो उपलब्ध

389 AUY0594218
निर्वाचक का नाम : परदेशीराम केंवट
पिता का नाम: ननकी
मकान संख्या : 265
उम्र : 63 लिंग : पुरुष
फोटो उपलब्ध

390 AUY1429760
निर्वाचक का नाम : देवसिंह केंवट
पिता का नाम: ननकी
मकान संख्या : 265
उम्र : 55 लिंग : पुरुष
फोटो उपलब्ध

391 AUY2069250
निर्वाचक का नाम : रथराम केंवट
पिता का नाम: परदेशीराम केंवट
मकान संख्या : 265
उम्र : 25 लिंग : पुरुष
फोटो उपलब्ध

392 FJH0372771
निर्वाचक का नाम : विजयसिंह राठौर
पिता का नाम: रामजी
मकान संख्या : 268
उम्र : 60 लिंग : पुरुष
फोटो उपलब्ध

393 FJH0372789
निर्वाचक का नाम : परमेश्वरीबाई राठौर
पति का नाम: विजयसिंह
मकान संख्या : 268
उम्र : 57 लिंग : महिला
फोटो उपलब्ध

394 FJH0373027
निर्वाचक का नाम : तुलसी प्यारी राठौर
पति का नाम: ईश्वर सिह राठौर
मकान संख्या : 268
उम्र : 50 लिंग : महिला
फोटो उपलब्ध

395 FJH0372797
निर्वाचक का नाम : ईश्वर सिह राठौर
पिता का नाम: रामजी
मकान संख्या : 268
उम्र : 49 लिंग : पुरुष
फोटो उपलब्ध

396 AUY0355750
निर्वाचक का नाम : राजू राठौर
पिता का नाम: रामधन राठौर
मकान संख्या : 268
उम्र : 46 लिंग : पुरुष
फोटो उपलब्ध

397 AUY1533868
निर्वाचक का नाम : रूखमणी राठौर
पति का नाम: राजू
मकान संख्या : 268
उम्र : 35 लिंग : महिला
फोटो उपलब्ध

398 AUY1533769
निर्वाचक का नाम : शिवशंकर राठौर
पिता का नाम: विजय
मकान संख्या : 268
उम्र : 31 लिंग : पुरुष
फोटो उपलब्ध

399 AUY2007250
निर्वाचक का नाम : रूकमणी राठौर
पिता का नाम: विजय सिंह राठौर
मकान संख्या : 268
उम्र : 28 लिंग : महिला
फोटो उपलब्ध

400 AUY0594226
निर्वाचक का नाम : निरा बाई राठौर
पति का नाम: रामजी राठौर
मकान संख्या : 268
उम्र : 25 लिंग : महिला
फोटो उपलब्ध

401 AUY2132595
निर्वाचक का नाम : प्रीतम सिंह राठौर
पिता का नाम: ईश्वर सिंह राठौर
मकान संख्या : 268
उम्र : 25 लिंग : पुरुष
फोटो उपलब्ध

402 AUY2454338
निर्वाचक का नाम : पूनम सिंह राठौर
पिता का नाम: ईश्वर सिंह राठौर
मकान संख्या : 268
उम्र : 20 लिंग : महिला
फोटो उपलब्ध

403 AUY0594234
निर्वाचक का नाम : छठलाल राठौर
पिता का नाम: गोपीराम
मकान संख्या : 268/1
उम्र : 52 लिंग : पुरुष
फोटो उपलब्ध

404 FJH0372649
निर्वाचक का नाम : संतोषी राठौर
पति का नाम: छठलाल राठौर
मकान संख्या : 268/1
उम्र : 48 लिंग : महिला
फोटो उपलब्ध

405 AUY2261584
निर्वाचक का नाम : श्रद्धा राठौर
पिता का नाम: छठ लाल राठौर
मकान संख्या : 268/1
उम्र : 24 लिंग : महिला
फोटो उपलब्ध

406 AUY2244465
निर्वाचक का नाम : सौरभ राठौर
पिता का नाम: छठ्लाल राठौर
मकान संख्या : 268/1
उम्र : 22 लिंग : पुरुष
फोटो उपलब्ध

407 FJH0372920
निर्वाचक का नाम : सुखाऊराम कँवर
पिता का नाम: सिवप्रसाद
मकान संख्या : 269/1
उम्र : 72 लिंग : पुरुष
फोटो उपलब्ध

408 AUY0594242
निर्वाचक का नाम : शांतीबाई कँवर
पति का नाम: सुखाऊराम
मकान संख्या : 269/1
उम्र : 66 लिंग : महिला
फोटो उपलब्ध

409 AUY1745348
निर्वाचक का नाम : देवीसिंह कंवर
पिता का नाम: सुखाऊराम कंवर
मकान संख्या : 269/1
उम्र : 29 लिंग : पुरुष
फोटो उपलब्ध

410 AUY2071181
निर्वाचक का नाम : फ़िरमत कंवर
पति का नाम: देवी सिंह कंवर
मकान संख्या : 269/1
उम्र : 26 लिंग : महिला
फोटो उपलब्ध

411 AUY0594275
निर्वाचक का नाम : समारिनबाई कुम्हार
पति का नाम: कन्हैया
मकान संख्या : 269/2
उम्र : 73 लिंग : महिला
फोटो उपलब्ध

412 AUY0594283
निर्वाचक का नाम : दिलहरण लाल कुम्हार
पिता का नाम: कन्हैया
मकान संख्या : 269/2
उम्र : 52 लिंग : पुरुष
फोटो उपलब्ध

413 AUY0594291
निर्वाचक का नाम : फिरतीनबाई कुम्हार
पति का नाम: जेठूराम
मकान संख्या : 269/2
उम्र : 50 लिंग : महिला
फोटो उपलब्ध

414 AUY0594309
निर्वाचक का नाम : बजरंग कुम्हार
पिता का नाम: कन्हैया
मकान संख्या : 269/2
उम्र : 38 लिंग : पुरुष
फोटो उपलब्ध

415 AUY0594317
निर्वाचक का नाम : शीतम बाई कुम्हार
पति का नाम: बजरंग
मकान संख्या : 269/2
उम्र : 36 लिंग : महिला
फोटो उपलब्ध

416 AUY2312502
निर्वाचक का नाम : अजय कुमार कुम्हार
पिता का नाम: दिलहरण कुम्हार
मकान संख्या : 269/2
उम्र : 27 लिंग : पुरुष
फोटो उपलब्ध

417 AUY2312510
निर्वाचक का नाम : ज्योति कुम्हार
पति का नाम: अजय कुमार कुम्हार
मकान संख्या : 269/2
उम्र : 23 लिंग : महिला
फोटो उपलब्ध

418 AUY0355768
निर्वाचक का नाम : फिरन लाल बरेठ
पिता का नाम: लच्छीराम
मकान संख्या : 269/3
उम्र : 55 लिंग : पुरुष
फोटो उपलब्ध

419 AUY0355776
निर्वाचक का नाम : गेन्दराम राठौर
पिता का नाम: महेशराम राठौर
मकान संख्या : 269/3
उम्र : 52 लिंग : पुरुष
फोटो उपलब्ध

420 FJH0372847
निर्वाचक का नाम : राम कुमारी राठौर
पति का नाम: गेंदराम राठौर
मकान संख्या : 269/3
उम्र : 51 लिंग : महिला
फोटो उपलब्ध

421 AUY0594333
निर्वाचक का नाम : अरुणबाई बरेठ
पति का नाम: फिरनलाल
मकान संख्या : 269/3
उम्र : 48 लिंग : महिला
फोटो उपलब्ध

422 AUY2134088
निर्वाचक का नाम : ज्योति कुमारी राठौर
पिता का नाम: गेंदराम राठौर
मकान संख्या : 269/3
उम्र : 25 लिंग : महिला
फोटो उपलब्ध

423 AUY2179851
निर्वाचक का नाम : जागृती राठौर
पिता का नाम: गेंदराम राठौर
मकान संख्या : 269/3
उम्र : 23 लिंग : महिला
फोटो उपलब्ध

424 AUY1429778
निर्वाचक का नाम : महेत्तरीन बाई धीवर
पति का नाम: रोहितलाल
मकान संख्या : 269/4
उम्र : 57 लिंग : महिला
फोटो उपलब्ध

425 AUY0594341
निर्वाचक का नाम : हीराबाई केंवट
पति का नाम: उमेन्द राम केवट
मकान संख्या : 269/4
उम्र : 51 लिंग : महिला
फोटो उपलब्ध

426 AUY2132314
निर्वाचक का नाम : अनिल कुमार केवट
पिता का नाम: ऊमेन्दराम केवट
मकान संख्या : 269/4
उम्र : 31 लिंग : पुरुष
फोटो उपलब्ध

427 AUY0355792
निर्वाचक का नाम : रूखमणी लोहार
पति का नाम: डोरेलाल लोहार
मकान संख्या : 269/6
उम्र : 53 लिंग : महिला
फोटो उपलब्ध

428 AUY0355800
निर्वाचक का नाम : सुरीता बाई भैना
पति का नाम: गौराम सिह भैना
मकान संख्या : 269/8
उम्र : 51 लिंग : महिला
फोटो उपलब्ध

429 AUY0594382
निर्वाचक का नाम : लक्ष्मीनबाई साहू
पति का नाम: गणेशराम साहू
मकान संख्या : 269/क
उम्र : 69 लिंग : महिला
फोटो उपलब्ध

430 AUY1745272
निर्वाचक का नाम : नवरतन प्रसाद साहू
पिता का नाम: गणेशराम साहू
मकान संख्या : 269/क
उम्र : 45 लिंग : पुरुष
फोटो उपलब्ध

431 AUY1532985
निर्वाचक का नाम : नंद कुमारी साहू
पति का नाम: नवरतन प्रसाद
मकान संख्या : 269/क
उम्र : 39 लिंग : महिला
फोटो उपलब्ध

432 AUY2069870
निर्वाचक का नाम : ऐश्वर्या सोनी
पिता का नाम: रविशंकर सोनी
मकान संख्या : 270
उम्र : 25 लिंग : महिला
फोटो उपलब्ध

433 AUY1745355
निर्वाचक का नाम : मनबोध बरेठ
पिता का नाम: जयराम बरेठ
मकान संख्या : 284
उम्र : 29 लिंग : पुरुष
फोटो उपलब्ध

434 AUY1533884
निर्वाचक का नाम : मीना बाई यादव
पति का नाम: मोहन
मकान संख्या : 312/2
उम्र : 47 लिंग : महिला
फोटो उपलब्ध

435 AUY1643287
निर्वाचक का नाम : अनिता यादव
पिता का नाम: शिव प्रसाद यादव
मकान संख्या : 312/2
उम्र : 32 लिंग : महिला
फोटो उपलब्ध

436 AUY1745371
निर्वाचक का नाम : अमीत कुमार यादव
पिता का नाम: शिवप्रसाद यादव
मकान संख्या : 312/2
उम्र : 29 लिंग : पुरुष
फोटो उपलब्ध

437 AUY1534015
निर्वाचक का नाम : सविता देवी राठौर
पति का नाम: विष्णु
मकान संख्या : 314
उम्र : 54 लिंग : महिला
फोटो उपलब्ध

438 AUY1533686
निर्वाचक का नाम : मोहर सिंह भैना
पिता का नाम: लक्ष्मी नारायण
मकान संख्या : 321/1
उम्र : 32 लिंग : पुरुष
फोटो उपलब्ध

439 AUY1224500
निर्वाचक का नाम : कन्हैया लाल भैना
पिता का नाम: प्रेम सिंह भैना भैना
मकान संख्या : 321/2
उम्र : 50 लिंग : पुरुष
फोटो उपलब्ध

440 AUY1401181
निर्वाचक का नाम : ललिता कुमारी भैना
पिता का नाम: बुध्देशवर प्रसाद भैना
मकान संख्या : 323
उम्र : 35 लिंग : महिला
फोटो उपलब्ध

441 AUY1401199
निर्वाचक का नाम : सरिता कुमारी भैना
पिता का नाम: बुध्देशवर भैना
मकान संख्या : 323
उम्र : 33 लिंग : महिला
फोटो उपलब्ध

442 AUY1401173
निर्वाचक का नाम : सतीश कुमार भैना
पिता का नाम: बुध्देशवर भैना
मकान संख्या : 323
उम्र : 31 लिंग : पुरुष
फोटो उपलब्ध

443 AUY1401215
निर्वाचक का नाम : रामकुमार भैना
पिता का नाम: संतराम भैना
मकान संख्या : 328
उम्र : 32 लिंग : पुरुष
फोटो उपलब्ध

444 AUY0594432
निर्वाचक का नाम : प्रदीप कुमार केवट
पिता का नाम: गुहाराम केवट
मकान संख्या : 329
उम्र : 34 लिंग : पुरुष
फोटो उपलब्ध

445 AUY1643329
निर्वाचक का नाम : शिवदत भैरा
पिता का नाम: कन्हैया लाल भैना
मकान संख्या : 335
उम्र : 30 लिंग : पुरुष
फोटो उपलब्ध

446 AUY0594440
निर्वाचक का नाम : सुनीता भैना
पिता का नाम: परसराम भैना
मकान संख्या : 336
उम्र : 34 लिंग : महिला
फोटो उपलब्ध

447 AUY1643337
निर्वाचक का नाम : नरेंद्र भैना
पिता का नाम: परसराम भैना
मकान संख्या : 336
उम्र : 32 लिंग : पुरुष
फोटो उपलब्ध

448 AUY2297604
निर्वाचक का नाम : हरीश कुमार बरेठ
पिता का नाम: हीरा लाल बरेठ
मकान संख्या : 363
उम्र : 21 लिंग : पुरुष
फोटो उपलब्ध

449 AUY1224518
निर्वाचक का नाम : श्रीमती सहरतीन बाई विश्वकर्मा
पति का नाम: लक्ष्मी प्रसाद विश्वकर्मा
मकान संख्या : 369/6
उम्र : 64 लिंग : महिला
फोटो उपलब्ध

450 AUY1224534
निर्वाचक का नाम : नरेन्द्र कुमार राठौर
पिता का नाम: धुनीराम राठौर राठौर
मकान संख्या : 28
उम्र : 34 लिंग : पुरुष
फोटो उपलब्ध

451 AUY1358621
निर्वाचक का नाम : प्रीति राठौर
पति का नाम: नरेन्द्र कुमार राठौर
मकान संख्या : 28
उम्र : 34 लिंग : महिला
फोटो उपलब्ध

452 AUY2007391
निर्वाचक का नाम : ज्योति यादव
पति का नाम: राकेश यादव
मकान संख्या : 215
उम्र : 34 लिंग : महिला
फोटो उपलब्ध

453 AUY1534007
निर्वाचक का नाम : राकेश यादव
पिता का नाम: मिलेराम
मकान संख्या : 215
उम्र : 33 लिंग : पुरुष
फोटो उपलब्ध

454 AUY1273689
निर्वाचक का नाम : रमेश कुमार यादव
पिता का नाम: रामप्रसाद यादव
मकान संख्या : .216
उम्र : 34 लिंग : पुरुष
फोटो उपलब्ध

455 AUY1358647
निर्वाचक का नाम : राजेश कुमार कुम्हार
पिता का नाम: समारू सिंह कुम्हार
मकान संख्या : 264
उम्र : 34 लिंग : पुरुष
फोटो उपलब्ध

456 AUY2452845
निर्वाचक का नाम : योगिता
पति का नाम: राजेश कुमार कुम्हार
मकान संख्या : 264
उम्र : 29 लिंग : महिला
फोटो उपलब्ध

457 AUY2006948
निर्वाचक का नाम : तिहारीन बाई केवट
पति का नाम: परदेशी राम केवट
मकान संख्या : 265
उम्र : 56 लिंग : महिला
फोटो उपलब्ध

458 AUY0356337
निर्वाचक का नाम : रामकुमारी सोनी
पति का नाम: कलेश्वर
मकान संख्या : 270
उम्र : 59 लिंग : महिला
फोटो उपलब्ध

459 AUY0594465
निर्वाचक का नाम : रविशंकर सोनी
पिता का नाम: कलेश्वर
मकान संख्या : 270
उम्र : 43 लिंग : पुरुष
फोटो उपलब्ध

460 AUY0594473
निर्वाचक का नाम : राधाबाई सोनी
पति का नाम: रविशंकर
मकान संख्या : 270
उम्र : 38 लिंग : महिला
फोटो उपलब्ध

461 AUY2312676
निर्वाचक का नाम : गणेश कुमार सोनी
पिता का नाम: रविशंकर सोनी
मकान संख्या : 270
उम्र : 22 लिंग : पुरुष
फोटो उपलब्ध

462 FJH0372870
निर्वाचक का नाम : नारायण यादव
पिता का नाम: बैसाखू
मकान संख्या : 271
उम्र : 56 लिंग : पुरुष
फोटो उपलब्ध

463 AUY2132538
निर्वाचक का नाम : आनंद कुमार यादव
पिता का नाम: लिक्ष्मनारायण यादव
मकान संख्या : 271
उम्र : 27 लिंग : पुरुष
फोटो उपलब्ध

464 FJH0373001
निर्वाचक का नाम : जगदीश यादव
पिता का नाम: बैसाखू
मकान संख्या : 271/1
उम्र : 62 लिंग : पुरुष
फोटो उपलब्ध

465 AUY0594507
निर्वाचक का नाम : बहस्पति यादव
पति का नाम: नारायण
मकान संख्या : 271/1
उम्र : 38 लिंग : महिला
फोटो उपलब्ध

466 AUY1917384
निर्वाचक का नाम : नन्दकिशोर यदव
पिता का नाम: जगदीश प्रसाद यादव
मकान संख्या : 271/1
उम्र : 27 लिंग : पुरुष
फोटो उपलब्ध

467 AUY2069185
निर्वाचक का नाम : जोईधा राम कंवर
पिता का नाम: बुधराम कंवर
मकान संख्या : 271/7
उम्र : 73 लिंग : पुरुष
फोटो उपलब्ध

468 AUY2069193
निर्वाचक का नाम : गायत्री बाई कंवर
पति का नाम: जोईधा राम कंवर
मकान संख्या : 271/7
उम्र : 66 लिंग : महिला
फोटो उपलब्ध

469 AUY0355818
निर्वाचक का नाम : गौरामसिंह भैना
पिता का नाम: देवसिंह
मकान संख्या : 271/7
उम्र : 49 लिंग : पुरुष
फोटो उपलब्ध

470 AUY0594515
निर्वाचक का नाम : सरोजनी भैना
पति का नाम: गणेश राम भैना
मकान संख्या : 272
उम्र : 37 लिंग : महिला
फोटो उपलब्ध

471 AUY0594564
निर्वाचक का नाम : भुखाऊ कंवर
पिता का नाम: शिव प्रसाद कंवर
मकान संख्या : 272/4
उम्र : 62 लिंग : पुरुष
फोटो उपलब्ध

472 AUY1533991
निर्वाचक का नाम : शांति देवी कंवर
पति का नाम: भुखाऊ राम कंवर
मकान संख्या : 272/4
उम्र : 52 लिंग : महिला
फोटो उपलब्ध

473 AUY2467579
निर्वाचक का नाम : अजीत कुमार बरेठ
पिता का नाम: कृष्णधन बरेठ
मकान संख्या : 272/5क
उम्र : 31 लिंग : पुरुष
फोटो उपलब्ध

474 AUY2491389
निर्वाचक का नाम : अजय कुमार बरेठ
पिता का नाम: कृष्णधन बरेठ
मकान संख्या : 272/5क
उम्र : 26 लिंग : पुरुष
फोटो उपलब्ध

475 AUY0355867
निर्वाचक का नाम : सूरतप्रसाद भैना
पिता का नाम: गांधी
मकान संख्या : 272/6
उम्र : 69 लिंग : पुरुष
फोटो उपलब्ध

476 FJH0373241
निर्वाचक का नाम : उर्मिला बाई
पति का नाम: सूरतप्रसाद
मकान संख्या : 272/6
उम्र : 65 लिंग : महिला
फोटो उपलब्ध

477 AUY1732932
निर्वाचक का नाम : गिरिश कुमार भैना
पिता का नाम: सूरत प्रसाद भैना
मकान संख्या : 272/6
उम्र : 31 लिंग : पुरुष
फोटो उपलब्ध

478 AUY0594580
निर्वाचक का नाम : ईतवारा बाई राठौर
पति का नाम: धनसराम बाई
मकान संख्या : 272/7
उम्र : 97 लिंग : महिला
फोटो उपलब्ध

479 FJH0373258
निर्वाचक का नाम : ननकीराम यादव
पिता का नाम: बाबूलाल
मकान संख्या : 272/7
उम्र : 60 लिंग : पुरुष
फोटो उपलब्ध

480 FJH0373266
निर्वाचक का नाम : रथराम राठौर
पिता का नाम: धनसाय
मकान संख्या : 272/7
उम्र : 55 लिंग : पुरुष
फोटो उपलब्ध

481 FJH0373274
निर्वाचक का नाम : उर्मिला यादव
पति का नाम: ननकीराम
मकान संख्या : 272/7
उम्र : 55 लिंग : महिला
फोटो उपलब्ध

482 AUY0594606
निर्वाचक का नाम : गीताबाई राठौर
पति का नाम: रथराम
मकान संख्या : 272/7
उम्र : 50 लिंग : महिला
फोटो उपलब्ध

483 AUY1916667
निर्वाचक का नाम : राजू यादव
पिता का नाम: नानकीरम यादव
मकान संख्या : 272/7
उम्र : 39 लिंग : पुरुष
फोटो उपलब्ध

484 AUY2369759
निर्वाचक का नाम : दीपक कुमार राठौर
पिता का नाम: रथ राम राठौर
मकान संख्या : 272/7
उम्र : 20 लिंग : पुरुष
फोटो उपलब्ध

485 FJH0374884
निर्वाचक का नाम : मालती कंवर
पति का नाम: त्रिभूवन कंवर
मकान संख्या : 272/9क
उम्र : 80 लिंग : महिला
फोटो उपलब्ध

486 FJH0372912
निर्वाचक का नाम : मयाराम भैना
पिता का नाम: चैनु
मकान संख्या : 272/10
उम्र : 80 लिंग : पुरुष
फोटो उपलब्ध

487 FJH0374892
निर्वाचक का नाम : महेशराम भैना
पिता का नाम: मयाराम भैना
मकान संख्या : 272/10
उम्र : 38 लिंग : पुरुष
फोटो उपलब्ध

488 FJH0374637
निर्वाचक का नाम : शांतीबाई भैना
पति का नाम: महेशराम भैना
मकान संख्या : 272/10
उम्र : 37 लिंग : महिला
फोटो उपलब्ध

489 AUY0594531
निर्वाचक का नाम : गणेश भैना
पिता का नाम: मयाराम
मकान संख्या : 272/10
उम्र : 37 लिंग : पुरुष
फोटो उपलब्ध

490 AUY1745280
निर्वाचक का नाम : विक्रम कुमार भैना
पिता का नाम: नंदलाल भैना
मकान संख्या : 272/10
उम्र : 32 लिंग : पुरुष
फोटो उपलब्ध

491 AUY2132322
निर्वाचक का नाम : विकास कुमार भैना
पिता का नाम: नंदलाल भैना
मकान संख्या : 272/10
उम्र : 28 लिंग : पुरुष
फोटो उपलब्ध

492 AUY2554343
निर्वाचक का नाम : लक्ष्मीन राजभानु
पति का नाम: विक्रम कुमार भैना
मकान संख्या : 272/10
उम्र : 25 लिंग : महिला
फोटो उपलब्ध

493 FJH0372821
निर्वाचक का नाम : पवन कुमार राठौर
पिता का नाम: बेदराम
मकान संख्या : 272/11
उम्र : 55 लिंग : पुरुष
फोटो उपलब्ध

494 AUY0355826
निर्वाचक का नाम : जयलक्ष्मी राठौर
पति का नाम: पवन कुमार राठौर
मकान संख्या : 272/11
उम्र : 46 लिंग : महिला
फोटो उपलब्ध

495 AUY1533876
निर्वाचक का नाम : रविशंकर राठौर
पिता का नाम: पवन
मकान संख्या : 272/11
उम्र : 30 लिंग : पुरुष
फोटो उपलब्ध

496 AUY2091445
निर्वाचक का नाम : जे के राठौर
पिता का नाम: पवन कुमार राठौर
मकान संख्या : 272/11
उम्र : 25 लिंग : पुरुष
फोटो उपलब्ध

497 AUY1358704
निर्वाचक का नाम : अशोक कुमार राठौर
पिता का नाम: लक्ष्मी प्रसाद राठौर
मकान संख्या : 273
उम्र : 35 लिंग : पुरुष
फोटो उपलब्ध

498 AUY1358712
निर्वाचक का नाम : नीतु राठौर
पति का नाम: अशोक कुमार राठौर
मकान संख्या : 273
उम्र : 33 लिंग : महिला
फोटो उपलब्ध

499 FJH0372938
निर्वाचक का नाम : मीनाबाई राठौर
पति का नाम: लक्ष्मी प्रसाद
मकान संख्या : 273/1
उम्र : 57 लिंग : महिला
फोटो उपलब्ध

500 AUY1429851
निर्वाचक का नाम : संतोष राठौर
पिता का नाम: लक्ष्मी प्रसाद राठौर
मकान संख्या : 273/1
उम्र : 37 लिंग : पुरुष
फोटो उपलब्ध

501 AUY2434462
निर्वाचक का नाम : रजनी राठौर
पति का नाम: संतोष राठौर
मकान संख्या : 273/1
उम्र : 37 लिंग : महिला
फोटो उपलब्ध

502 AUY2596070
निर्वाचक का नाम : मनोज कुमार राठौर
पिता का नाम: लक्ष्मी प्रसाद राठौर
मकान संख्या : 273/1
उम्र : 18 लिंग : पुरुष
फोटो उपलब्ध

503 AUY0355875
निर्वाचक का नाम : नीराबाई कुम्हार
पति का नाम: बुधराम
मकान संख्या : 273/2
उम्र : 58 लिंग : महिला
फोटो उपलब्ध

504 AUY0356378
निर्वाचक का नाम : रमाशंकर राठौर
पिता का नाम: बरातू राठौर
मकान संख्या : 273/4
उम्र : 50 लिंग : पुरुष
फोटो उपलब्ध

505 AUY0356386
निर्वाचक का नाम : संतोष कुमार राठौर
पिता का नाम: बरातू राठौर
मकान संख्या : 273/4
उम्र : 47 लिंग : पुरुष
फोटो उपलब्ध

506 FJH0374801
निर्वाचक का नाम : गीताबाई राठौर
पति का नाम: रमाशंकर राठौर
मकान संख्या : 273/4
उम्र : 42 लिंग : महिला
फोटो उपलब्ध

507 FJH0374553
निर्वाचक का नाम : गंगाबाई राठौर
पति का नाम: संतोष राठौर
मकान संख्या : 273/4
उम्र : 42 लिंग : महिला
फोटो उपलब्ध

508 AUY2544310
निर्वाचक का नाम : सुनीता कुमारी राठौर
पिता का नाम: संतोष कुमार राठौर
मकान संख्या : 273/4
उम्र : 27 लिंग : महिला
फोटो उपलब्ध

509 AUY2319713
निर्वाचक का नाम : उषा राठौर
पिता का नाम: संतोष कुमार राठौर
मकान संख्या : 273/4
उम्र : 21 लिंग : महिला
फोटो उपलब्ध

510 AUY2544328
निर्वाचक का नाम : दुर्गेश कुमार राठौर
पिता का नाम: संतोष कुमार राठौर
मकान संख्या : 273/4
उम्र : 19 लिंग : पुरुष
फोटो उपलब्ध

511 AUY0355891
निर्वाचक का नाम : सोनबाई केंवट
पति का नाम: राजाराम
मकान संख्या : 273/5
उम्र : 53 लिंग : महिला
फोटो उपलब्ध

512 AUY1533736
निर्वाचक का नाम : पंकज केवट
पिता का नाम: बालाराम
मकान संख्या : 273/5
उम्र : 32 लिंग : पुरुष
फोटो उपलब्ध

513 AUY1732957
निर्वाचक का नाम : फूल बाई केंवट
पति का नाम: पवनकुमार केंवट
मकान संख्या : 273/5
उम्र : 31 लिंग : महिला
फोटो उपलब्ध

514 AUY1533728
निर्वाचक का नाम : पवन केवट
पिता का नाम: बालाराम
मकान संख्या : 273/5
उम्र : 30 लिंग : पुरुष
फोटो उपलब्ध

515 AUY1533926
निर्वाचक का नाम : राम गोपाल
पिता का नाम: राजाराम
मकान संख्या : 273/5
उम्र : 30 लिंग : पुरुष
फोटो उपलब्ध

516 AUY2452894
निर्वाचक का नाम : पूजा केंवट
पति का नाम: रामगोपाल केंवट
मकान संख्या : 273/5
उम्र : 20 लिंग : महिला
फोटो उपलब्ध

517 FJH0373381
निर्वाचक का नाम : कार्तिकराम केंवट
पिता का नाम: बिसाहू
मकान संख्या : 274
उम्र : 72 लिंग : पुरुष
फोटो उपलब्ध

518 FJH0373290
निर्वाचक का नाम : सुखनीबाई केंवट
पति का नाम: कार्तिकराम
मकान संख्या : 274
उम्र : 68 लिंग : महिला
फोटो उपलब्ध

519 AUY0594614
निर्वाचक का नाम : दम्मोकुमार केंवट
पिता का नाम: कातिकराम
मकान संख्या : 274
उम्र : 48 लिंग : पुरुष
फोटो उपलब्ध

520 AUY0594622
निर्वाचक का नाम : अमरू केवट
पिता का नाम: लक्ष्मण केवट
मकान संख्या : 274
उम्र : 47 लिंग : पुरुष
फोटो उपलब्ध

521 AUY1533462
निर्वाचक का नाम : नहर बाई केंवट
पति का नाम: दम्मोकुमार
मकान संख्या : 274
उम्र : 46 लिंग : महिला
फोटो उपलब्ध

522 FJH0373209
निर्वाचक का नाम : श्यामबाई केंवट
पिता का नाम: कार्तिकराम
मकान संख्या : 274
उम्र : 38 लिंग : महिला
फोटो उपलब्ध

523 AUY2249035
निर्वाचक का नाम : राम प्रसाद केवट
पिता का नाम: दम्मो कुमार केवट
मकान संख्या : 274
उम्र : 29 लिंग : पुरुष
फोटो उपलब्ध

524 AUY1643113
निर्वाचक का नाम : द्वासराम यादव
पिता का नाम: झगरू राम यादव
मकान संख्या : 275
उम्र : 56 लिंग : पुरुष
फोटो उपलब्ध

525 AUY1643121
निर्वाचक का नाम : टिकैतिन यादव
पति का नाम: द्वासराम यादव
मकान संख्या : 275
उम्र : 53 लिंग : महिला
फोटो उपलब्ध

526 AUY0594630
निर्वाचक का नाम : युवराज यादव
पिता का नाम: झगरु
मकान संख्या : 275
उम्र : 48 लिंग : पुरुष
फोटो उपलब्ध

527 AUY1643279
निर्वाचक का नाम : समुन्द् बाई यादव
पति का नाम: युवराज यादव
मकान संख्या : 275
उम्र : 48 लिंग : महिला
फोटो उपलब्ध

528 AUY1643139
निर्वाचक का नाम : नागेश कुमार यादव
पिता का नाम: द्वासराम यादव
मकान संख्या : 275
उम्र : 33 लिंग : पुरुष
फोटो उपलब्ध

529 AUY1643295
निर्वाचक का नाम : दुर्गेश कुमार यादव
पिता का नाम: युवराज यादव
मकान संख्या : 275
उम्र : 31 लिंग : पुरुष
फोटो उपलब्ध

530 AUY2306918
निर्वाचक का नाम : सुशीला यादव
पति का नाम: नागेश यादव
मकान संख्या : 275
उम्र : 30 लिंग : महिला
फोटो उपलब्ध

531 AUY2458875
निर्वाचक का नाम : बबिता यादव
पति का नाम: दुर्गेश कुमार यादव
मकान संख्या : 275
उम्र : 28 लिंग : महिला
फोटो उपलब्ध

532 AUY2350494
निर्वाचक का नाम : दुर्गेश्वरी यादव
पिता का नाम: युवराज यादव
मकान संख्या : 275
उम्र : 21 लिंग : महिला
फोटो उपलब्ध

533 AUY2478261
निर्वाचक का नाम : गायत्री यादव
पिता का नाम: द्वासराम यादव
मकान संख्या : 275
उम्र : 20 लिंग : महिला
फोटो उपलब्ध

534 AUY0594648
निर्वाचक का नाम : कुजमति कुम्हार
पति का नाम: लालप्रसाद कुम्हार
मकान संख्या : 275/1
उम्र : 78 लिंग : महिला
फोटो उपलब्ध

535 AUY0594655
निर्वाचक का नाम : नानबाई राठौर
पति का नाम: लच्छीराम
मकान संख्या : 276/1
उम्र : 83 लिंग : महिला
फोटो उपलब्ध

536 AUY0356394
निर्वाचक का नाम : सीताबाई राठौर
पति का नाम: दिलहरण राठौर
मकान संख्या : 276/1
उम्र : 46 लिंग : महिला
फोटो उपलब्ध

537 AUY2452761
निर्वाचक का नाम : मनहरण लाल राठौर
पिता का नाम: लच्छी राम राठौर
मकान संख्या : 276/1
उम्र : 45 लिंग : पुरुष
फोटो उपलब्ध

538 AUY2452787
निर्वाचक का नाम : रूखमणी राठौर
पति का नाम: मनहरण राठौर
मकान संख्या : 276/1
उम्र : 43 लिंग : महिला
फोटो उपलब्ध

539 FJH0374561
निर्वाचक का नाम : दिलहरण राठौर
पिता का नाम: लच्छीराम राठौर
मकान संख्या : 276/1
उम्र : 38 लिंग : पुरुष
फोटो उपलब्ध

540 FJH0374579
निर्वाचक का नाम : दिलेश्वर राठौर
पिता का नाम: लच्छीराम राठौर
मकान संख्या : 276/1
उम्र : 37 लिंग : पुरुष
फोटो उपलब्ध

541 AUY1358522
निर्वाचक का नाम : श्रद्धादेवी राठौर
पति का नाम: दिलेश्वर पंसाद राठौर
मकान संख्या : 276
उम्र : 35 लिंग : महिला
फोटो उपलब्ध

542 AUY2456341
निर्वाचक का नाम : राजेश कुमार राठौर
पिता का नाम: मनहरण लाल राठौर
मकान संख्या : 276/1
उम्र : 20 लिंग : पुरुष
फोटो उपलब्ध

543 AUY0594671
निर्वाचक का नाम : रामनरेश राठौर
पिता का नाम: लच्छीराम
मकान संख्या : 276/2
उम्र : 64 लिंग : पुरुष
फोटो उपलब्ध

544 FJH0372946
निर्वाचक का नाम : सुरुजबाई राठौर
पति का नाम: रामनरेश
मकान संख्या : 276/2
उम्र : 62 लिंग : महिला
फोटो उपलब्ध

545 FJH0372953
निर्वाचक का नाम : भागवत प्रसाद राठौर
पिता का नाम: रामनरेश
मकान संख्या : 276/2
उम्र : 39 लिंग : पुरुष
फोटो उपलब्ध

546 AUY1732973
निर्वाचक का नाम : सुमन राठौर
पति का नाम: भागवत प्रसाद राठौर
मकान संख्या : 276/2
उम्र : 33 लिंग : महिला
फोटो उपलब्ध

547 AUY2027928
निर्वाचक का नाम : भूपेंद्र कुमार राठौर
पिता का नाम: राम नरेश राठौर
मकान संख्या : 276/2
उम्र : 25 लिंग : पुरुष
फोटो उपलब्ध

548 FJH0372961
निर्वाचक का नाम : गुहा राम राठौर
पिता का नाम: चुलबुल राठौर
मकान संख्या : 277
उम्र : 71 लिंग : पुरुष
फोटो उपलब्ध

549 FJH0372979
निर्वाचक का नाम : कम्पोटर राठौर
पिता का नाम: शिवप्रसाद
मकान संख्या : 277
उम्र : 65 लिंग : पुरुष
फोटो उपलब्ध

550 FJH0373332
निर्वाचक का नाम : कृष्णाबाई राठौर
पति का नाम: गुहाराम
मकान संख्या : 277
उम्र : 61 लिंग : महिला
फोटो उपलब्ध

551 FJH0373340
निर्वाचक का नाम : मीनाबाई राठौर
पति का नाम: कम्पोटर
मकान संख्या : 277
उम्र : 56 लिंग : महिला
फोटो उपलब्ध

552 AUY0355925
निर्वाचक का नाम : शैलेंद्र राठौर
पिता का नाम: गुहाराम राठौर
मकान संख्या : 277
उम्र : 50 लिंग : पुरुष
फोटो उपलब्ध

553 AUY1534056
निर्वाचक का नाम : विरेन्द्र कुमार राठौर
पिता का नाम: गुहारम राठौर
मकान संख्या : 277
उम्र : 34 लिंग : पुरुष
फोटो उपलब्ध

554 AUY2070068
निर्वाचक का नाम : बसंती राठौर
पति का नाम: शैलेंद्र राठौर
मकान संख्या : 277
उम्र : 30 लिंग : महिला
फोटो उपलब्ध

555 AUY0356345
निर्वाचक का नाम : साधराम राठौर
पिता का नाम: आशाराम
मकान संख्या : 278
उम्र : 66 लिंग : पुरुष
फोटो उपलब्ध

556 FJH0373357
निर्वाचक का नाम : सरोजनी बाई राठौर
पति का नाम: साधराम राठौर
मकान संख्या : 278
उम्र : 64 लिंग : महिला
फोटो उपलब्ध

557 FJH0374587
निर्वाचक का नाम : वेद प्रकाश राठौर
पिता का नाम: साध राम राठौर
मकान संख्या : 278
उम्र : 37 लिंग : पुरुष
फोटो उपलब्ध

558 AUY1358639
निर्वाचक का नाम : तुलसी प्रसाद राठौर
पिता का नाम: साधराम राठौर
मकान संख्या : 278
उम्र : 33 लिंग : पुरुष
फोटो उपलब्ध

559 AUY2007169
निर्वाचक का नाम : शांति राठौड़
पति का नाम: वेद प्रकाश राठौड़
मकान संख्या : 278
उम्र : 33 लिंग : महिला
फोटो उपलब्ध

560 AUY2270213
निर्वाचक का नाम : संतोषी राठौर
पति का नाम: तुलसी प्रसाद राठौर
मकान संख्या : 278
उम्र : 32 लिंग : महिला
फोटो उपलब्ध

561 AUY2007334
निर्वाचक का नाम : आशीष राठौर
पिता का नाम: साधराम राठौर
मकान संख्या : 278
उम्र : 29 लिंग : पुरुष
फोटो उपलब्ध

562 FJH0373118
निर्वाचक का नाम : यशोदाबाई राठौर
पति का नाम: कलेश्वर
मकान संख्या : 281
उम्र : 80 लिंग : महिला
फोटो उपलब्ध

563 AUY0356352
निर्वाचक का नाम : परसराम राठौर
पिता का नाम: कलेश्वर
मकान संख्या : 281
उम्र : 51 लिंग : पुरुष
फोटो उपलब्ध

564 FJH0373092
निर्वाचक का नाम : योगेश्वरीबाई राठौर
पति का नाम: परसराम
मकान संख्या : 281
उम्र : 50 लिंग : महिला
फोटो उपलब्ध

565 FJH0373282
निर्वाचक का नाम : शंकरलाल राठौर
पिता का नाम: कलेश्वर
मकान संख्या : 281
उम्र : 50 लिंग : पुरुष
फोटो उपलब्ध

566 FJH0373035
निर्वाचक का नाम : रामशंकर राठौर
पिता का नाम: कलेश्वर
मकान संख्या : 281
उम्र : 48 लिंग : पुरुष
फोटो उपलब्ध

567 FJH0374595
निर्वाचक का नाम : भुनेश्वरी राठौर
पति का नाम: रामशंकर राठौर
मकान संख्या : 281
उम्र : 43 लिंग : महिला
फोटो उपलब्ध

568 FJH0372987
निर्वाचक का नाम : गायत्रीबाई राठौर
पति का नाम: शंकरलाल
मकान संख्या : 281
उम्र : 42 लिंग : महिला
फोटो उपलब्ध

569 AUY2007300
निर्वाचक का नाम : सत्यम राठौर
पिता का नाम: परस राम राठौर
मकान संख्या : 281
उम्र : 29 लिंग : पुरुष
फोटो उपलब्ध

570 AUY2204477
निर्वाचक का नाम : शुभम सिंह राठौर
पिता का नाम: शंकरलाल राठौर
मकान संख्या : 281
उम्र : 26 लिंग : पुरुष
फोटो उपलब्ध

571 AUY2516847
निर्वाचक का नाम : शिवम राठौर
पिता का नाम: रामशंकर राठौर
मकान संख्या : 281
उम्र : 19 लिंग : पुरुष
फोटो उपलब्ध

572 AUY2555159
निर्वाचक का नाम : नेहा राठौर
पति का नाम: सत्यम राठौर
मकान संख्या : 281
उम्र : 19 लिंग : महिला
फोटो उपलब्ध

573 AUY2551885
निर्वाचक का नाम : जुली सिंह राठौर
पति का नाम: राकेश राठौर
मकान संख्या : 282
उम्र : 37 लिंग : महिला
फोटो उपलब्ध

574 AUY2070035
निर्वाचक का नाम : राकेश राठौर
पिता का नाम: अमृतलाल राठौर
मकान संख्या : 282
उम्र : 28 लिंग : पुरुष
फोटो उपलब्ध

575 AUY2070092
निर्वाचक का नाम : राजेश राठौर
पिता का नाम: अमृतलाल राठौर
मकान संख्या : 282
उम्र : 26 लिंग : पुरुष
फोटो उपलब्ध

576 AUY1533116
निर्वाचक का नाम : नागेश चौहान
पिता का नाम: हरिराम
मकान संख्या : 287/1
उम्र : 31 लिंग : पुरुष
फोटो उपलब्ध

577 AUY2425817
निर्वाचक का नाम : ज्योति चौहान
पति का नाम: नागेश चौहान
मकान संख्या : 287/1
उम्र : 24 लिंग : महिला
फोटो उपलब्ध

578 AUY1358548
निर्वाचक का नाम : लक्ष्मीकांत यादव
पिता का नाम: शांतिलाल यादव
मकान संख्या : 292
उम्र : 31 लिंग : पुरुष
फोटो उपलब्ध

579 AUY1533223
निर्वाचक का नाम : राहूल यादव
पिता का नाम: दिलेश
मकान संख्या : 292
उम्र : 30 लिंग : पुरुष
फोटो उपलब्ध

580 AUY2161727
निर्वाचक का नाम : भारती यादव
पति का नाम: राहुल यादव
मकान संख्या : २९२
उम्र : 26 लिंग : महिला
फोटो उपलब्ध

581 AUY1358589
निर्वाचक का नाम : दीपक कुमार यादव
पिता का नाम: मेखराम यादव
मकान संख्या : 297
उम्र : 33 लिंग : पुरुष
फोटो उपलब्ध

582 AUY2007052
निर्वाचक का नाम : सुनीता कुमारी यादव
पिता का नाम: सम्मेलाल यादव
मकान संख्या : 299/1
उम्र : 32 लिंग : महिला
फोटो उपलब्ध

583 AUY2134179
निर्वाचक का नाम : रुपा केवट
पति का नाम: प्रवीण केवट
मकान संख्या : 299/3
उम्र : 28 लिंग : महिला
फोटो उपलब्ध

584 AUY2091585
निर्वाचक का नाम : दिनेश कुमार केन्वट
पिता का नाम: शिवनारायण केन्वट
मकान संख्या : 299/3
उम्र : 27 लिंग : पुरुष
फोटो उपलब्ध

585 AUY2314557
निर्वाचक का नाम : सुकृता केवट
पति का नाम: दिनेश कुमार यादव
मकान संख्या : 299/3
उम्र : 27 लिंग : महिला
फोटो उपलब्ध

586 AUY1533777
निर्वाचक का नाम : अशोक राठौर
पिता का नाम: कृष्णधन
मकान संख्या : 309
उम्र : 32 लिंग : पुरुष
फोटो उपलब्ध

587 AUY1533660
निर्वाचक का नाम : मोहन लाल यादव
पिता का नाम: कन्हई
मकान संख्या : 312/2
उम्र : 52 लिंग : पुरुष
फोटो उपलब्ध

588 AUY2017077
निर्वाचक का नाम : महाजन केवट
पिता का नाम: भागीरथी केवट
मकान संख्या : 334/1
उम्र : 39 लिंग : पुरुष
फोटो उपलब्ध

589 AUY2508604
निर्वाचक का नाम : शांति निषाद
पति का नाम: श्री राम
मकान संख्या : वार्ड नं 09
उम्र : 28 लिंग : महिला
फोटो उपलब्ध

590 AUY2513588
निर्वाचक का नाम : श्रीधर केवट
पिता का नाम: दम्मो
मकान संख्या : वार्ड नं 09
उम्र : 26 लिंग : पुरुष
फोटो उपलब्ध

591 AUY2508638
निर्वाचक का नाम : श्री राम केंवट
पिता का नाम: दम्मो कुमार
मकान संख्या : वार्ड नं 09
उम्र : 26 लिंग : पुरुष
फोटो उपलब्ध

592 AUY2434165
निर्वाचक का नाम : संजू
पिता का नाम: शिव प्रसाद
मकान संख्या : वार्ड नं. 09
उम्र : 25 लिंग : पुरुष
फोटो उपलब्ध

593 AUY1532951
निर्वाचक का नाम : शैल कुमारी यादव
पति का नाम: श्रीराम
मकान संख्या : 213
उम्र : 42 लिंग : महिला
फोटो उपलब्ध

594 AUY1533959
निर्वाचक का नाम : मनीराम केंवट
पिता का नाम: तीजराम
मकान संख्या : 222
उम्र : 33 लिंग : पुरुष
फोटो उपलब्ध

595 AUY1273697
निर्वाचक का नाम : सुमन केंवट
पति का नाम: रोहित केंवट
मकान संख्या : .259
उम्र : 32 लिंग : महिला
फोटो उपलब्ध

596 AUY1533181
निर्वाचक का नाम : सावित्री यादव
पति का नाम: राजू
मकान संख्या : 272/7
उम्र : 35 लिंग : महिला
फोटो उपलब्ध

597 AUY1358571
निर्वाचक का नाम : विनोद कुमार राठौर
पिता का नाम: लक्ष्मीप्रसाद राठौर
मकान संख्या : 273
उम्र : 32 लिंग : पुरुष
फोटो उपलब्ध

598 AUY1533173
निर्वाचक का नाम : गोविन्द कुमार
पिता का नाम: राजाराम
मकान संख्या : 273/5
उम्र : 36 लिंग : पुरुष
फोटो उपलब्ध

599 AUY1732965
निर्वाचक का नाम : मोंगरा बाई केंवट
पति का नाम: गोविंद कुमार केंवट
मकान संख्या : 273/5
उम्र : 32 लिंग : महिला
फोटो उपलब्ध

600 FJH0372995
निर्वाचक का नाम : फोटोबाई राठौर
पति का नाम: गोपीराम
मकान संख्या : 282
उम्र : 75 लिंग : महिला
फोटो उपलब्ध

601 FJH0372623
निर्वाचक का नाम : सरस्वती बाई राठौर
पति का नाम: अमृतलाल राठौर
मकान संख्या : 282
उम्र : 65 लिंग : महिला
फोटो उपलब्ध

602 AUY0356402
निर्वाचक का नाम : अमृतलाल राठौर
पिता का नाम: गोपीराम
मकान संख्या : 282
उम्र : 59 लिंग : पुरुष
फोटो उपलब्ध

603 FJH0374603
निर्वाचक का नाम : सरोजनी राठौर
पति का नाम: फत्तेलाल राठौर
मकान संख्या : 282
उम्र : 44 लिंग : महिला
फोटो उपलब्ध

604 FJH0372730
निर्वाचक का नाम : फत्तेलाल राठौर
पिता का नाम: गोपीलाल
मकान संख्या : 282
उम्र : 42 लिंग : पुरुष
फोटो उपलब्ध

605 AUY0356618
निर्वाचक का नाम : कुशीबाई बरेठ
पति का नाम: गणेशराम
मकान संख्या : 283
उम्र : 65 लिंग : महिला
फोटो उपलब्ध

606 FJH0374710
निर्वाचक का नाम : रामाधीन बरेठ
पिता का नाम: गणेश बरेठ
मकान संख्या : 283
उम्र : 56 लिंग : पुरुष
फोटो उपलब्ध

607 AUY0356634
निर्वाचक का नाम : उषा बरेठ
पति का नाम: रामाधीन बरेठ
मकान संख्या : 283
उम्र : 54 लिंग : महिला
फोटो उपलब्ध

608 AUY0356642
निर्वाचक का नाम : श्यामदीन बरेठ
पिता का नाम: गणेश बरेठ
मकान संख्या : 283
उम्र : 52 लिंग : पुरुष
फोटो उपलब्ध

609 FJH0372904
निर्वाचक का नाम : रामदीन बरेठ
पिता का नाम: गणेशराम
मकान संख्या : 283
उम्र : 50 लिंग : पुरुष
फोटो उपलब्ध

610 AUY0356436
निर्वाचक का नाम : फुलेश्वरी बरेठ
पति का नाम: श्यामदीन बरेठ
मकान संख्या : 283
उम्र : 49 लिंग : महिला
फोटो उपलब्ध

611 AUY0356626
निर्वाचक का नाम : सावित्रीबाई बरेठ
पति का नाम: रामदीन
मकान संख्या : 283
उम्र : 46 लिंग : महिला
फोटो उपलब्ध

612 AUY1917335
निर्वाचक का नाम : कलिचरण बरेठ
पिता का नाम: रामदिल बरेठ
मकान संख्या : 283
उम्र : 27 लिंग : पुरुष
फोटो उपलब्ध

613 AUY2548790
निर्वाचक का नाम : सुनीता कर्ष
पति का नाम: कालीचरण बरेठ
मकान संख्या : 283
उम्र : 23 लिंग : महिला
फोटो उपलब्ध

614 AUY2328581
निर्वाचक का नाम : कमलेश्वरी बरेठ
पिता का नाम: श्याम दिन बरेठ
मकान संख्या : 283
उम्र : 22 लिंग : महिला
फोटो उपलब्ध

615 AUY2340446
निर्वाचक का नाम : राजेश्वरी बरेठ
पिता का नाम: श्यामदिन बरेठ
मकान संख्या : 283
उम्र : 20 लिंग : महिला
फोटो उपलब्ध

616 FJH0372656
निर्वाचक का नाम : जयराम बरेठ
पिता का नाम: बहोरन
मकान संख्या : 284
उम्र : 60 लिंग : पुरुष
फोटो उपलब्ध

617 AUY0356410
निर्वाचक का नाम : रेशमबाई बरेठ
पति का नाम: जयराम
मकान संख्या : 284
उम्र : 56 लिंग : महिला
फोटो उपलब्ध

618 FJH0374629
निर्वाचक का नाम : फिरतूराम बरेठ
पिता का नाम: जयराम बरेठ
मकान संख्या : 284
उम्र : 38 लिंग : पुरुष
फोटो उपलब्ध

619 AUY2270676
निर्वाचक का नाम : सिरधारी बरेठ
पिता का नाम: जयराम बरेठ
मकान संख्या : 284
उम्र : 22 लिंग : पुरुष
फोटो उपलब्ध

620 FJH0372664
निर्वाचक का नाम : चमारीनबाई ढीमर
पति का नाम: दशाराम
मकान संख्या : 286
उम्र : 90 लिंग : महिला
फोटो उपलब्ध

621 FJH0372672
निर्वाचक का नाम : घासीराम ढीमर
पिता का नाम: दशाराम
मकान संख्या : 286
उम्र : 53 लिंग : पुरुष
फोटो उपलब्ध

622 FJH0372680
निर्वाचक का नाम : बृहस्पति ढीमर
पति का नाम: घासीराम
मकान संख्या : 286
उम्र : 51 लिंग : महिला
फोटो उपलब्ध

623 AUY2484921
निर्वाचक का नाम : देवेन्द्र धीवर
पिता का नाम: घासी राम धीवर
मकान संख्या : 286
उम्र : 22 लिंग : पुरुष
फोटो उपलब्ध

624 FJH0373050
निर्वाचक का नाम : अमारीनबाई चौहान
पति का नाम: तीजराम
मकान संख्या : 287
उम्र : 70 लिंग : महिला
फोटो उपलब्ध

625 FJH0373068
निर्वाचक का नाम : मानकीबाई चौहान
पति का नाम: गनपत
मकान संख्या : 287
उम्र : 60 लिंग : महिला
फोटो उपलब्ध

626 AUY0594713
निर्वाचक का नाम : श्रीराम चौहान
पिता का नाम: तीजराम
मकान संख्या : 287
उम्र : 46 लिंग : पुरुष
फोटो उपलब्ध

627 AUY1429869
निर्वाचक का नाम : महेश्वरी बाई चौहान
पति का नाम: श्रीराम
मकान संख्या : 287
उम्र : 37 लिंग : महिला
फोटो उपलब्ध

628 AUY2357408
निर्वाचक का नाम : शिवम चौहान
पिता का नाम: श्रीराम चौहान
मकान संख्या : 287
उम्र : 20 लिंग : पुरुष
फोटो उपलब्ध

629 FJH0373076
निर्वाचक का नाम : हरिराम चौहान
पिता का नाम: तीजराम
मकान संख्या : 287/1
उम्र : 56 लिंग : पुरुष
फोटो उपलब्ध

630 FJH0373084
निर्वाचक का नाम : पूर्णिमा बाई चौहान
पति का नाम: हरिराम
मकान संख्या : 287/1
उम्र : 48 लिंग : महिला
फोटो उपलब्ध

631 FJH0373191
निर्वाचक का नाम : बेबीबाई चौहान
पति का नाम: गोविन्दराम
मकान संख्या : 288
उम्र : 50 लिंग : महिला
फोटो उपलब्ध

632 AUY0594721
निर्वाचक का नाम : गोविंद राम गाडा
पिता का नाम: रेवा राम गाडा
मकान संख्या : 288
उम्र : 50 लिंग : पुरुष
फोटो उपलब्ध

633 AUY1429877
निर्वाचक का नाम : मोहनलाल केंवट
पिता का नाम: गोविन्दराम
मकान संख्या : 290
उम्र : 45 लिंग : पुरुष
फोटो उपलब्ध

634 AUY1429885
निर्वाचक का नाम : गेंद बाई केंवट
पति का नाम: मोहनलाल
मकान संख्या : 290
उम्र : 42 लिंग : महिला
फोटो उपलब्ध

635 AUY2552065
निर्वाचक का नाम : सागर सिंह केंवट
पिता का नाम: मोहन लाल केंवट
मकान संख्या : 290
उम्र : 25 लिंग : पुरुष
फोटो उपलब्ध

636 AUY2552156
निर्वाचक का नाम : सरिता कुमारी केंवट
पिता का नाम: मोहल लाल केंवट
मकान संख्या : 290
उम्र : 22 लिंग : महिला
फोटो उपलब्ध

637 AUY2552081
निर्वाचक का नाम : महेश कुमार केंवट
पिता का नाम: मोहन लाल केंवट
मकान संख्या : 290
उम्र : 21 लिंग : पुरुष
फोटो उपलब्ध

638 FJH0373100
निर्वाचक का नाम : राधाबाई यादव
पति का नाम: छेदूराम
मकान संख्या : 291
उम्र : 75 लिंग : महिला
फोटो उपलब्ध

639 AUY1642925
निर्वाचक का नाम : भुरवा राम यादव
पिता का नाम: छेदूराम यादव
मकान संख्या : 291
उम्र : 51 लिंग : पुरुष
फोटो उपलब्ध

640 AUY0594747
निर्वाचक का नाम : मंगलराम यादव
पिता का नाम: छेदूराम
मकान संख्या : 291
उम्र : 48 लिंग : पुरुष
फोटो उपलब्ध

641 AUY1642933
निर्वाचक का नाम : तेरस बाई यादव
पति का नाम: भुरवा राम यादव
मकान संख्या : 291
उम्र : 48 लिंग : महिला
फोटो उपलब्ध

642 AUY0594754
निर्वाचक का नाम : मंगलीबाई यादव
पति का नाम: मंगलराम
मकान संख्या : 291
उम्र : 46 लिंग : महिला
फोटो उपलब्ध

643 AUY2548378
निर्वाचक का नाम : रामकुमार यादव
पिता का नाम: मंगल राम यादव
मकान संख्या : 291
उम्र : 27 लिंग : पुरुष
फोटो उपलब्ध

644 AUY2548402
निर्वाचक का नाम : रुपा यादव
पति का नाम: रामकुमार यादव
मकान संख्या : 291
उम्र : 26 लिंग : महिला
फोटो उपलब्ध

645 AUY2270718
निर्वाचक का नाम : शिवकुमार यादव
पिता का नाम: भुरवा राम यादव
मकान संख्या : 291
उम्र : 23 लिंग : पुरुष
फोटो उपलब्ध

646 AUY1429927
निर्वाचक का नाम : शांतिलाल यादव
पिता का नाम: तेरसराम
मकान संख्या : 292
उम्र : 61 लिंग : पुरुष
फोटो उपलब्ध

647 AUY0594762
निर्वाचक का नाम : लीलाबाई यादव
पति का नाम: शांतिलाल
मकान संख्या : 292
उम्र : 55 लिंग : महिला
फोटो उपलब्ध

648 AUY0594770
निर्वाचक का नाम : दिलेशकुमार यादव
पिता का नाम: तेरसराम
मकान संख्या : 292
उम्र : 50 लिंग : पुरुष
फोटो उपलब्ध

649 AUY0594788
निर्वाचक का नाम : उत्तरी देवी यादव
पति का नाम: दिलेशकुमार
मकान संख्या : 292
उम्र : 45 लिंग : महिला
फोटो उपलब्ध

650 AUY1314236
निर्वाचक का नाम : शशीकान्त यादव
पिता का नाम: शांतीलाल यादव
मकान संख्या : 292
उम्र : 34 लिंग : पुरुष
फोटो उपलब्ध

651 AUY1643055
निर्वाचक का नाम : नीतू यादव
पति का नाम: शशीकांत यादव
मकान संख्या : 292
उम्र : 32 लिंग : महिला
फोटो उपलब्ध

652 AUY2070050
निर्वाचक का नाम : रॉकी यादव
पिता का नाम: दिलेश कुमार यादव
मकान संख्या : 292
उम्र : 29 लिंग : पुरुष
फोटो उपलब्ध

653 AUY2132561
निर्वाचक का नाम : श्रीकांत यादव
पिता का नाम: शांतीलाल यादव
मकान संख्या : 292
उम्र : 28 लिंग : पुरुष
फोटो उपलब्ध

654 AUY0594796
निर्वाचक का नाम : घासीराम यादव
पिता का नाम: बरातू
मकान संख्या : 293
उम्र : 56 लिंग : पुरुष
फोटो उपलब्ध

655 AUY1733005
निर्वाचक का नाम : श्रीराम यादव
पिता का नाम: घुरवाराम यादव
मकान संख्या : 293
उम्र : 55 लिंग : पुरुष
फोटो उपलब्ध

656 AUY1917525
निर्वाचक का नाम : गिरिजा यादव
पिता का नाम: सतीश यादव
मकान संख्या : 293
उम्र : 30 लिंग : महिला
फोटो उपलब्ध

657 FJH0374983
निर्वाचक का नाम : उर्मिला बाई राठौर
पति का नाम: सीताराम
मकान संख्या : 295
उम्र : 75 लिंग : महिला
फोटो उपलब्ध

658 FJH0373480
निर्वाचक का नाम : मथुरा प्रसाद राठौर
पिता का नाम: सीताराम
मकान संख्या : 295
उम्र : 49 लिंग : पुरुष
फोटो उपलब्ध

659 FJH0373399
निर्वाचक का नाम : चन्द्रकला राठौर
पति का नाम: मथुरा प्रसाद
मकान संख्या : 295
उम्र : 43 लिंग : महिला
फोटो उपलब्ध

660 AUY2355907
निर्वाचक का नाम : ऋतु राठौर
पिता का नाम: मथुरा प्रसाद राठौर
मकान संख्या : 295
उम्र : 20 लिंग : महिला
फोटो उपलब्ध

661 AUY0594804
निर्वाचक का नाम : मनहरण
पिता का नाम: भीम
मकान संख्या : 296
उम्र : 64 लिंग : पुरुष
फोटो उपलब्ध

662 AUY0594812
निर्वाचक का नाम : दुरपती यादव
पति का नाम: मनहरण
मकान संख्या : 296
उम्र : 60 लिंग : महिला
फोटो उपलब्ध

663 FJH0373514
निर्वाचक का नाम : उमेन्द बाई यादव
पति का नाम: दिलहरण
मकान संख्या : 296
उम्र : 54 लिंग : महिला
फोटो उपलब्ध

664 AUY0594820
निर्वाचक का नाम : दिलहरण यादव
पिता का नाम: भीम
मकान संख्या : 296
उम्र : 54 लिंग : पुरुष
फोटो उपलब्ध

665 AUY0594887
निर्वाचक का नाम : माधव प्रसाद यादव
पिता का नाम: मनहरण यादव
मकान संख्या : 296
उम्र : 35 लिंग : पुरुष
फोटो उपलब्ध

666 AUY2314607
निर्वाचक का नाम : कोमल प्रसाद यादव
पिता का नाम: दिलहरण यादव
मकान संख्या : 296
उम्र : 33 लिंग : पुरुष
फोटो उपलब्ध

667 AUY1884055
निर्वाचक का नाम : अजित कुमार यादव
पिता का नाम: मन्हारान्न यादव
मकान संख्या : 296
उम्र : 32 लिंग : पुरुष
फोटो उपलब्ध

668 AUY2312494
निर्वाचक का नाम : निर्मला यादव
पति का नाम: शत्रुघन यादव
मकान संख्या : 296
उम्र : 31 लिंग : महिला
फोटो उपलब्ध

669 AUY2584332
निर्वाचक का नाम : सोनी यादव
पति का नाम: माधव प्रसाद यादव
मकान संख्या : 296
उम्र : 30 लिंग : महिला
फोटो उपलब्ध

670 AUY2312478
निर्वाचक का नाम : शत्रुघन यादव
पिता का नाम: मनहरण यादव
मकान संख्या : 296
उम्र : 28 लिंग : पुरुष
फोटो उपलब्ध

671 AUY2584381
निर्वाचक का नाम : सरस्वती यादव
पति का नाम: कोमल प्रसाद यादव
मकान संख्या : 296
उम्र : 26 लिंग : महिला
फोटो उपलब्ध

672 AUY2544088
निर्वाचक का नाम : नीलिमा यादव
पिता का नाम: दिलहरण यादव
मकान संख्या : 296
उम्र : 22 लिंग : महिला
फोटो उपलब्ध

673 AUY1429950
निर्वाचक का नाम : कौशिल्याबाई यादव
पति का नाम: अर्जुन लाल
मकान संख्या : 297
उम्र : 69 लिंग : महिला
फोटो उपलब्ध

674 FJH0373522
निर्वाचक का नाम : सुकृताबाई यादव
पति का नाम: मेखराम
मकान संख्या : 297
उम्र : 51 लिंग : महिला
फोटो उपलब्ध

675 AUY1643147
निर्वाचक का नाम : लेखराम यादव
पिता का नाम: अर्जुन लाल यादव
मकान संख्या : 297
उम्र : 51 लिंग : पुरुष
फोटो उपलब्ध

676 FJH0373597
निर्वाचक का नाम : रोहिणीकुमार यादव
पिता का नाम: अर्जुन
मकान संख्या : 297
उम्र : 48 लिंग : पुरुष
फोटो उपलब्ध

677 FJH0373605
निर्वाचक का नाम : भूखीन बाई यादव
पति का नाम: लेखराम
मकान संख्या : 297
उम्र : 46 लिंग : महिला
फोटो उपलब्ध

678 AUY1358530
निर्वाचक का नाम : दिलीप कुमार यादव
पिता का नाम: मेखराम यादव
मकान संख्या : 297
उम्र : 32 लिंग : पुरुष
फोटो उपलब्ध

679 AUY2355824
निर्वाचक का नाम : रिया कुमारी यादव
पिता का नाम: लेखराम यादव
मकान संख्या : 297
उम्र : 20 लिंग : महिला
फोटो उपलब्ध

680 FJH0373613
निर्वाचक का नाम : सम्मेलाल यादव
पिता का नाम: कुशवा
मकान संख्या : 299/1
उम्र : 63 लिंग : पुरुष
फोटो उपलब्ध

681 FJH0373621
निर्वाचक का नाम : राधाबाई यादव
पति का नाम: सम्मेलाल
मकान संख्या : 299/1
उम्र : 60 लिंग : महिला
फोटो उपलब्ध

682 AUY2452803
निर्वाचक का नाम : मनोज कुमार यादव
पिता का नाम: धनीराम यादव
मकान संख्या : 299/1
उम्र : 44 लिंग : पुरुष
फोटो उपलब्ध

683 AUY0594846
निर्वाचक का नाम : सत्यनारायण राठौर
पिता का नाम: कांशी प्रसाद
मकान संख्या : 299/2
उम्र : 63 लिंग : पुरुष
फोटो उपलब्ध

684 AUY0594853
निर्वाचक का नाम : मेलनबाई राठौर
पति का नाम: सत्यनारायण
मकान संख्या : 299/2
उम्र : 54 लिंग : महिला
फोटो उपलब्ध

685 FJH0375006
निर्वाचक का नाम : मानाबाई केंवट
पति का नाम: शिवनारायण
मकान संख्या : 299/3
उम्र : 60 लिंग : महिला
फोटो उपलब्ध

686 AUY1854777
निर्वाचक का नाम : प्रवीण कुमार केंवट
पिता का नाम: शिव नारायण केंवट
मकान संख्या : 299/3
उम्र : 35 लिंग : पुरुष
फोटो उपलब्ध

687 FJH0374918
निर्वाचक का नाम : मेमबाई केंवट
पति का नाम: सौखीलाल
मकान संख्या : 300
उम्र : 75 लिंग : महिला
फोटो उपलब्ध

688 AUY0594895
निर्वाचक का नाम : नारायण
पिता का नाम: सौखीलाल
मकान संख्या : 300
उम्र : 55 लिंग : पुरुष
फोटो उपलब्ध

689 AUY0594903
निर्वाचक का नाम : जमुनाबाई
पति का नाम: नारायण
मकान संख्या : 300
उम्र : 54 लिंग : महिला
फोटो उपलब्ध

690 FJH0374538
निर्वाचक का नाम : भोलाशंकर केंवट
पिता का नाम: नारायण केंवट
मकान संख्या : 300
उम्र : 38 लिंग : पुरुष
फोटो उपलब्ध

691 AUY1429968
निर्वाचक का नाम : प्रमोद कुमार केंवट
पिता का नाम: नारायण प्रसाद केंवट
मकान संख्या : 300
उम्र : 34 लिंग : पुरुष
फोटो उपलब्ध

692 AUY1401165
निर्वाचक का नाम : भूमिका बाई केंवट
पति का नाम: भोलाशंकर केंवट
मकान संख्या : 300
उम्र : 32 लिंग : महिला
फोटो उपलब्ध

693 AUY2071678
निर्वाचक का नाम : अनिता बाई केंवट
पति का नाम: प्रमोद कुमार केंवट
मकान संख्या : 300
उम्र : 30 लिंग : महिला
फोटो उपलब्ध

694 FJH0373142
निर्वाचक का नाम : मानकीबाई
पति का नाम: लहुरमन
मकान संख्या : 301
उम्र : 78 लिंग : महिला
फोटो उपलब्ध

695 FJH0373159
निर्वाचक का नाम : बंधन
पिता का नाम: लहुरमन
मकान संख्या : 301
उम्र : 50 लिंग : पुरुष
फोटो उपलब्ध

696 AUY0356444
निर्वाचक का नाम : लकेश्वरी
पति का नाम: बंधन
मकान संख्या : 301
उम्र : 44 लिंग : महिला
फोटो उपलब्ध

697 AUY2007227
निर्वाचक का नाम : अतुल केंवट
पिता का नाम: बंधन केंवट
मकान संख्या : 301
उम्र : 29 लिंग : पुरुष
फोटो उपलब्ध

698 AUY2548410
निर्वाचक का नाम : छत कुमारी केंवट
पति का नाम: अतुल केंवट
मकान संख्या : 301
उम्र : 27 लिंग : महिला
फोटो उपलब्ध

699 AUY0594929
निर्वाचक का नाम : रामकुमार
पिता का नाम: भाऊराम
मकान संख्या : 301/1
उम्र : 57 लिंग : पुरुष
फोटो उपलब्ध

700 AUY0356451
निर्वाचक का नाम : पूर्णिमा बाई
पति का नाम: रामकुमार
मकान संख्या : 301/1
उम्र : 53 लिंग : महिला
फोटो उपलब्ध

701 FJH0373167
निर्वाचक का नाम : संजय
पिता का नाम: रामकुमार
मकान संख्या : 301/1
उम्र : 39 लिंग : पुरुष
फोटो उपलब्ध

702 AUY1532944
निर्वाचक का नाम : प्रदीप निषाद
पिता का नाम: रामकुमार निषाद
मकान संख्या : 301/1
उम्र : 31 लिंग : पुरुष
फोटो उपलब्ध

703 AUY2134104
निर्वाचक का नाम : रथबाई केवट
पति का नाम: संजय केवट
मकान संख्या : 301/1
उम्र : 30 लिंग : महिला
फोटो उपलब्ध

704 AUY2134138
निर्वाचक का नाम : मेनका केवट
पति का नाम: प्रदीप निषाद
मकान संख्या : 301/1
उम्र : 29 लिंग : महिला
फोटो उपलब्ध

705 AUY1916998
निर्वाचक का नाम : राहुल कुमार केंवट
पिता का नाम: रामकुमार केंवट
मकान संख्या : 301/1
उम्र : 27 लिंग : पुरुष
फोटो उपलब्ध

706 AUY2319697
निर्वाचक का नाम : नूतन केवट
पिता का नाम: राम कुमार केवट
मकान संख्या : 301/1
उम्र : 22 लिंग : महिला
फोटो उपलब्ध

707 AUY2319671
निर्वाचक का नाम : नेहा केवट
पिता का नाम: राम कुमार केवट
मकान संख्या : 301/1
उम्र : 21 लिंग : महिला
फोटो उपलब्ध

708 FJH0373175
निर्वाचक का नाम : कृष्णधन
पिता का नाम: राधेलाल
मकान संख्या : 309
उम्र : 57 लिंग : पुरुष
फोटो उपलब्ध

709 AUY0594937
निर्वाचक का नाम : सत्यभामा
पति का नाम: कृष्णधन
मकान संख्या : 309
उम्र : 52 लिंग : महिला
फोटो उपलब्ध

710 AUY2484970
निर्वाचक का नाम : परमेश्वर राठौर
पिता का नाम: गोपीलाल राठौर
मकान संख्या : 309
उम्र : 50 लिंग : पुरुष
फोटो उपलब्ध

711 AUY2485019
निर्वाचक का नाम : रुद्राणी राठौर
पति का नाम: परमेश्वर राठौर
मकान संख्या : 309
उम्र : 50 लिंग : महिला
फोटो उपलब्ध

712 AUY2132520
निर्वाचक का नाम : सुषमा राठौर
पिता का नाम: कृष्णधन राठौर
मकान संख्या : 309
उम्र : 27 लिंग : महिला
फोटो उपलब्ध

713 AUY2484996
निर्वाचक का नाम : प्रगति राठौर
पिता का नाम: परमेश्वर राठौर
मकान संख्या : 309
उम्र : 24 लिंग : महिला
फोटो उपलब्ध

714 AUY2319721
निर्वाचक का नाम : गरिमा राठौर
पिता का नाम: कृष्णधन राठौर
मकान संख्या : 309
उम्र : 20 लिंग : महिला
फोटो उपलब्ध

715 FJH0375030
निर्वाचक का नाम : शिव कुमार
पिता का नाम: मनमोहन
मकान संख्या : 310
उम्र : 44 लिंग : पुरुष
फोटो उपलब्ध

716 AUY0356469
निर्वाचक का नाम : राजेन्द्र कुमार
पिता का नाम: मनमोहन
मकान संख्या : 310
उम्र : 42 लिंग : पुरुष
फोटो उपलब्ध

717 AUY0356659
निर्वाचक का नाम : इंदिरा राठौर
पति का नाम: राजेन्द्र राठौर
मकान संख्या : 310
उम्र : 41 लिंग : महिला
फोटो उपलब्ध

718 FJH0375048
निर्वाचक का नाम : अश्वनीकुमारी
पति का नाम: शिव कुमार राठौर
मकान संख्या : 310
उम्र : 38 लिंग : महिला
फोटो उपलब्ध

719 AUY2271989
निर्वाचक का नाम : जीतू सिंह
पिता का नाम: शिव कुमार राठौर
मकान संख्या : 310
उम्र : 21 लिंग : पुरुष
फोटो उपलब्ध

720 AUY2600146
निर्वाचक का नाम : सोनिया
पति का नाम: श्रीकांत यादव
मकान संख्या : वार्ड 11
उम्र : 23 लिंग : महिला
फोटो उपलब्ध

721 AUY2007375
निर्वाचक का नाम : शिखा राठौर
पति का नाम: राकेश राठौर
मकान संख्या : 215
उम्र : 30 लिंग : महिला
फोटो उपलब्ध

722 AUY1532910
निर्वाचक का नाम : सावित्री कुम्हार
पति का नाम: बाबूलाल
मकान संख्या : 230/2
उम्र : 47 लिंग : महिला
फोटो उपलब्ध

723 AUY1532894
निर्वाचक का नाम : बुंद कुवर कुम्हार
पति का नाम: सुकलाल कुम्हार
मकान संख्या : 244
उम्र : 50 लिंग : महिला
फोटो उपलब्ध

724 AUY1533710
निर्वाचक का नाम : कृष्ण कुमार कुम्हार
पिता का नाम: समार सिंह कुम्हार
मकान संख्या : 264
उम्र : 31 लिंग : पुरुष
फोटो उपलब्ध

725 AUY1890375
निर्वाचक का नाम : मंजू प्रजापति
पति का नाम: कृष्णा प्रजापति
मकान संख्या : 264
उम्र : 28 लिंग : महिला
फोटो उपलब्ध

726 AUY1917558
निर्वाचक का नाम : छतराम केंवट
पिता का नाम: देवसिंह केंवट
मकान संख्या : 265
उम्र : 25 लिंग : पुरुष
फोटो उपलब्ध

727 AUY2307825
निर्वाचक का नाम : पार्वती केवट
पति का नाम: छतराम केवट
मकान संख्या : 265
उम्र : 23 लिंग : महिला
फोटो उपलब्ध

728 AUY1532886
निर्वाचक का नाम : जगनाथ बरेठ
पिता का नाम: फिरनलाल
मकान संख्या : 269/3
उम्र : 30 लिंग : पुरुष
फोटो उपलब्ध

729 AUY1532902
निर्वाचक का नाम : कुमारी साहू
पति का नाम: नंदकुमार
मकान संख्या : 269/क
उम्र : 34 लिंग : महिला
फोटो उपलब्ध

730 AUY1921030
निर्वाचक का नाम : संजू राठौर
पिता का नाम: ओंकारसिंग राठौर
मकान संख्या : 309/2
उम्र : 46 लिंग : महिला
फोटो उपलब्ध

731 AUY2544302
निर्वाचक का नाम : गोपाल सिंह राठौर
पिता का नाम: ओंकार सिंह राठौर
मकान संख्या : 309/2
उम्र : 41 लिंग : पुरुष
फोटो उपलब्ध

732 FJH0375055
निर्वाचक का नाम : लखेश्वरीबाई श्रीवास
पति का नाम: कौशल प्रसाद
मकान संख्या : 311
उम्र : 65 लिंग : महिला
फोटो उपलब्ध

733 AUY0594960
निर्वाचक का नाम : कौशिल्याबाई यादव
पति का नाम: भाऊराम
मकान संख्या : 312/1
उम्र : 54 लिंग : महिला
फोटो उपलब्ध

734 AUY1643212
निर्वाचक का नाम : सरस्वती यादव
पिता का नाम: भाउराम यादव
मकान संख्या : 312/1
उम्र : 32 लिंग : महिला
फोटो उपलब्ध

735 AUY2132504
निर्वाचक का नाम : लकेश्वर कुमार यादव
पिता का नाम: भाऊराम यादव
मकान संख्या : 312/1
उम्र : 30 लिंग : पुरुष
फोटो उपलब्ध

736 AUY2132512
निर्वाचक का नाम : भुनेश्वर यादव
पिता का नाम: भाऊराम यादव
मकान संख्या : 312/1
उम्र : 26 लिंग : पुरुष
फोटो उपलब्ध

737 FJH0375071
निर्वाचक का नाम : शिवप्रसाद यादव
पिता का नाम: झाडूराम
मकान संख्या : 312/2
उम्र : 56 लिंग : पुरुष
फोटो उपलब्ध

738 FJH0375089
निर्वाचक का नाम : चैनमति यादव
पति का नाम: शिवप्रसाद
मकान संख्या : 312/2
उम्र : 54 लिंग : महिला
फोटो उपलब्ध

739 AUY0594978
निर्वाचक का नाम : लक्ष्मण सिंह राठौर
पिता का नाम: त्रियुगीनारायण
मकान संख्या : 313
उम्र : 69 लिंग : पुरुष
फोटो उपलब्ध

740 FJH0375667
निर्वाचक का नाम : गीताबाई राठौर
पति का नाम: शत्रुहनसिंह
मकान संख्या : 313
उम्र : 62 लिंग : महिला
फोटो उपलब्ध

741 FJH0373183
निर्वाचक का नाम : लखेश्वरी बाई राठौर
पति का नाम: लक्ष्मणसिंह
मकान संख्या : 313
उम्र : 58 लिंग : महिला
फोटो उपलब्ध

742 AUY1429976
निर्वाचक का नाम : गौरीशंकर राठौर
पिता का नाम: लक्ष्मण सिंह राठौर
मकान संख्या : 313
उम्र : 35 लिंग : पुरुष
फोटो उपलब्ध

743 FJH0374322
निर्वाचक का नाम : विष्णुसिंह राठौर
पिता का नाम: त्रियुगी नारायण
मकान संख्या : 314
उम्र : 72 लिंग : पुरुष
फोटो उपलब्ध

744 AUY0595322
निर्वाचक का नाम : राकेश राठौर
पिता का नाम: चन्द्रशेखर सिंह राठौर
मकान संख्या : 318
उम्र : 35 लिंग : पुरुष
फोटो उपलब्ध

745 FJH0374777
निर्वाचक का नाम : गोपाल सिंह मरकाम
पिता का नाम: धनसाय मरकाम
मकान संख्या : 320
उम्र : 60 लिंग : पुरुष
फोटो उपलब्ध

746 AUY0595058
निर्वाचक का नाम : गीता मरकाम
पति का नाम: गोपालसिंह
मकान संख्या : 320
उम्र : 48 लिंग : महिला
फोटो उपलब्ध

747 AUY1224559
निर्वाचक का नाम : कुमारी दीपमाला मरकाम
पिता का नाम: गोपाल सिंह मरकाम
मकान संख्या : 320
उम्र : 32 लिंग : महिला
फोटो उपलब्ध

748 AUY1854785
निर्वाचक का नाम : दीपेन्द्र सिंह मरकाम
पिता का नाम: गोपाल सिंह मरकाम
मकान संख्या : 320
उम्र : 27 लिंग : पुरुष
फोटो उपलब्ध

749 AUY1917608
निर्वाचक का नाम : दीपशिखा मरकाम
पिता का नाम: गोपाल सिंह मारकम
मकान संख्या : 320
उम्र : 25 लिंग : महिला
फोटो उपलब्ध

750 AUY2132579
निर्वाचक का नाम : दिब्या मरकाम
पिता का नाम: गोपालसिंह मरकाम
मकान संख्या : 320
उम्र : 24 लिंग : महिला
फोटो उपलब्ध

751 FJH0375527
निर्वाचक का नाम : गौरीबाई भैना
पति का नाम: छेदीलाल
मकान संख्या : 321/1
उम्र : 55 लिंग : महिला
फोटो उपलब्ध

752 AUY1429992
निर्वाचक का नाम : नीराबाई भैना
पति का नाम: लक्ष्मी नारायण
मकान संख्या : 321/1
उम्र : 51 लिंग : महिला
फोटो उपलब्ध

753 AUY2395267
निर्वाचक का नाम : भैरव सिंह भैना
माता का नाम: गौरी बाई भैना
मकान संख्या : 321/1
उम्र : 25 लिंग : पुरुष
फोटो उपलब्ध

754 FJH0375543
निर्वाचक का नाम : सन्तोष कुमार भैना
पिता का नाम: धनीराम
मकान संख्या : 322
उम्र : 60 लिंग : पुरुष
फोटो उपलब्ध

755 AUY0595066
निर्वाचक का नाम : चिंता बाई भैना
पति का नाम: संतोषकुमार
मकान संख्या : 322
उम्र : 42 लिंग : महिला
फोटो उपलब्ध

756 AUY1917459
निर्वाचक का नाम : राहुल कुमार भैना
पिता का नाम: संतोष कुमार भैना
मकान संख्या : 322
उम्र : 26 लिंग : पुरुष
फोटो उपलब्ध

757 AUY2133890
निर्वाचक का नाम : रोहन कुमार भैना
पिता का नाम: संतोष कुमार भैना
मकान संख्या : 322
उम्र : 24 लिंग : पुरुष
फोटो उपलब्ध

758 AUY2336758
निर्वाचक का नाम : हिमेश भैना
पिता का नाम: संतोष कुमार भैना
मकान संख्या : 322
उम्र : 21 लिंग : पुरुष
फोटो उपलब्ध

759 FJH0375469
निर्वाचक का नाम : हिन्दराम भैना
पिता का नाम: पतराम
मकान संख्या : 323
उम्र : 52 लिंग : पुरुष
फोटो उपलब्ध

760 FJH0374066
निर्वाचक का नाम : सकुनबाई भैना
पति का नाम: हिन्दराम
मकान संख्या : 323
उम्र : 50 लिंग : महिला
फोटो उपलब्ध

761 AUY0595082
निर्वाचक का नाम : महेत्तरीनबाई भैना
पति का नाम: जगराम
मकान संख्या : 323
उम्र : 50 लिंग : महिला
फोटो उपलब्ध

762 AUY1248400
निर्वाचक का नाम : राजेश कुमार भैना
पिता का नाम: तिरिथराम भैना
मकान संख्या : 323
उम्र : 40 लिंग : पुरुष
फोटो उपलब्ध

763 AUY1794551
निर्वाचक का नाम : मनीषा भैना
पति का नाम: राजेश भैना
मकान संख्या : 323
उम्र : 30 लिंग : महिला
फोटो उपलब्ध

764 AUY2336873
निर्वाचक का नाम : रोशन भैना
पिता का नाम: हिंद राम भैना
मकान संख्या : 323
उम्र : 22 लिंग : पुरुष
फोटो उपलब्ध

765 FJH0375121
निर्वाचक का नाम : चंदाबाई भैना
पति का नाम: सूदर्शन
मकान संख्या : 324
उम्र : 70 लिंग : महिला
फोटो उपलब्ध

766 FJH0375139
निर्वाचक का नाम : बुद्धेश्वर भैना
पिता का नाम: सरवन
मकान संख्या : 324
उम्र : 66 लिंग : पुरुष
फोटो उपलब्ध

767 AUY0595108
निर्वाचक का नाम : खुशाल प्रसाद भैना
पिता का नाम: बुद्धेश्वर
मकान संख्या : 324
उम्र : 34 लिंग : पुरुष
फोटो उपलब्ध

768 AUY2007359
निर्वाचक का नाम : रुखमणी
पति का नाम: खुशाल प्रसाद भैना
मकान संख्या : 324
उम्र : 33 लिंग : महिला
फोटो उपलब्ध

769 FJH0375154
निर्वाचक का नाम : अष्टमी पाण्डेय
पिता का नाम: बैजनाथ प्रसाद पाण्डेय
मकान संख्या : 326
उम्र : 63 लिंग : पुरुष
फोटो उपलब्ध

770 AUY0595116
निर्वाचक का नाम : जनकदुलारी पाण्डेय
पति का नाम: अष्टमी पांडेय
मकान संख्या : 326
उम्र : 60 लिंग : महिला
फोटो उपलब्ध

771 AUY1197581
निर्वाचक का नाम : पंकज कुमार पाण्डेय
पिता का नाम: अष्टमी पाण्डेय
मकान संख्या : 326
उम्र : 34 लिंग : पुरुष
फोटो उपलब्ध

772 AUY2197242
निर्वाचक का नाम : वर्षा पाण्डेय
अन्य: पंकज पांडे
मकान संख्या : 326
उम्र : 30 लिंग : पुरुष
फोटो उपलब्ध

773 AUY0595124
निर्वाचक का नाम : छेदीनबाई भैना
पति का नाम: मर्दन
मकान संख्या : 327
उम्र : 83 लिंग : महिला
फोटो उपलब्ध

774 FJH0375550
निर्वाचक का नाम : रामनरेश भैना
पिता का नाम: मर्दन
मकान संख्या : 327
उम्र : 49 लिंग : पुरुष
फोटो उपलब्ध

775 FJH0375675
निर्वाचक का नाम : त्रिवेणी भैना
पति का नाम: राम नरेश भैना
मकान संख्या : 327
उम्र : 44 लिंग : महिला
फोटो उपलब्ध

776 AUY1921212
निर्वाचक का नाम : राजू भैना
पिता का नाम: रामनरेश भैना
मकान संख्या : 327
उम्र : 25 लिंग : पुरुष
फोटो उपलब्ध

777 AUY0595140
निर्वाचक का नाम : अंतराम भैना
पिता का नाम: परसू
मकान संख्या : 328
उम्र : 47 लिंग : पुरुष
फोटो उपलब्ध

778 AUY0356667
निर्वाचक का नाम : दिलीपकुवंर भैना
पति का नाम: अंतराम
मकान संख्या : 328
उम्र : 41 लिंग : महिला
फोटो उपलब्ध

779 AUY2017085
निर्वाचक का नाम : उत्तरा बाई भैना
पति का नाम: अनंद राम भैना
मकान संख्या : 328
उम्र : 36 लिंग : महिला
फोटो उपलब्ध

780 AUY2161800
निर्वाचक का नाम : आयुष भैना
पिता का नाम: अंतराम भैना
मकान संख्या : ३२८
उम्र : 23 लिंग : पुरुष
फोटो उपलब्ध

781 AUY0595181
निर्वाचक का नाम : गंगा केंवट
पति का नाम: शंकरलाल
मकान संख्या : 329
उम्र : 38 लिंग : महिला
फोटो उपलब्ध

782 AUY0595348
निर्वाचक का नाम : मंगलूराम केंवट
पिता का नाम: गुहाराम केंवट
मकान संख्या : 329
उम्र : 36 लिंग : पुरुष
फोटो उपलब्ध

783 AUY0595215
निर्वाचक का नाम : उर्मिला बाई गोड्
पति का नाम: भूपालसिंह
मकान संख्या : 331
उम्र : 58 लिंग : महिला
फोटो उपलब्ध

784 AUY2161446
निर्वाचक का नाम : रंजीता मरकाम
पिता का नाम: भूपाल सिंह मरकाम
मकान संख्या : ३३१
उम्र : 28 लिंग : महिला
फोटो उपलब्ध

785 AUY2071637
निर्वाचक का नाम : नरेंद्र मरकाम
पिता का नाम: भूपाल सिंह मरकाम
मकान संख्या : 331
उम्र : 26 लिंग : पुरुष
फोटो उपलब्ध

786 FJH0375170
निर्वाचक का नाम : जवालाल भैना
पिता का नाम: रामभरोस
मकान संख्या : 333
उम्र : 50 लिंग : पुरुष
फोटो उपलब्ध

787 FJH0375287
निर्वाचक का नाम : रूकमणी भैना
पति का नाम: जवालाल भैना
मकान संख्या : 333
उम्र : 42 लिंग : महिला
फोटो उपलब्ध

788 AUY2070084
निर्वाचक का नाम : राजा अमित भैना
पिता का नाम: जवालाल भैना
मकान संख्या : 333
उम्र : 25 लिंग : पुरुष
फोटो उपलब्ध

789 AUY2310050
निर्वाचक का नाम : रानी अमिता भैना
पिता का नाम: जवालाल भैना
मकान संख्या : 333
उम्र : 22 लिंग : महिला
फोटो उपलब्ध

790 FJH0375196
निर्वाचक का नाम : भागीरथी केंवट
पिता का नाम: फूलसाय
मकान संख्या : 334/1
उम्र : 70 लिंग : पुरुष
फोटो उपलब्ध

791 FJH0375105
निर्वाचक का नाम : नोनीबाई केंवट
पति का नाम: भागीरथी
मकान संख्या : 334/1
उम्र : 68 लिंग : महिला
फोटो उपलब्ध

792 AUY0595223
निर्वाचक का नाम : रामसिंह केवट
पिता का नाम: भागीरथी केवट
मकान संख्या : 334/1
उम्र : 48 लिंग : पुरुष
फोटो उपलब्ध

793 AUY0595231
निर्वाचक का नाम : गणेश राम केंवट
पिता का नाम: भागीरथी
मकान संख्या : 334/1
उम्र : 42 लिंग : पुरुष
फोटो उपलब्ध

794 AUY1401231
निर्वाचक का नाम : पूर्णिमाबाई केंवट
पति का नाम: रामसिंह केंवट
मकान संख्या : 334/1
उम्र : 40 लिंग : महिला
फोटो उपलब्ध

795 AUY0595256
निर्वाचक का नाम : मालतीबाई केवट
पति का नाम: गणेशराम केवट
मकान संख्या : 334/1
उम्र : 38 लिंग : महिला
फोटो उपलब्ध

796 AUY1401223
निर्वाचक का नाम : कुसुमबाई केंवट
पति का नाम: महाजन केंवट
मकान संख्या : 334/1
उम्र : 34 लिंग : महिला
फोटो उपलब्ध

797 AUY0595272
निर्वाचक का नाम : कन्हैयालाल
पिता का नाम: देवसिंह
मकान संख्या : 335
उम्र : 60 लिंग : पुरुष
फोटो उपलब्ध

798 AUY0595280
निर्वाचक का नाम : राजकुमारी
पति का नाम: कन्हैयालाल
मकान संख्या : 335
उम्र : 57 लिंग : महिला
फोटो उपलब्ध

799 AUY0595298
निर्वाचक का नाम : जगराम
पिता का नाम: देवसिंह
मकान संख्या : 335
उम्र : 48 लिंग : पुरुष
फोटो उपलब्ध

800 AUY0595306
निर्वाचक का नाम : मीना कुमारी
पति का नाम: जगराम
मकान संख्या : 335
उम्र : 46 लिंग : महिला
फोटो उपलब्ध

801 AUY2071595
निर्वाचक का नाम : जग बाई भैना
पिता का नाम: देवसिंह भैना
मकान संख्या : 335
उम्र : 38 लिंग : महिला
फोटो उपलब्ध

802 AUY2161818
निर्वाचक का नाम : शीला भैना
पिता का नाम: जगराम भैना
मकान संख्या : ३३५
उम्र : 24 लिंग : महिला
फोटो उपलब्ध

803 AUY2271955
निर्वाचक का नाम : भगवती भैना
पिता का नाम: जग राम भैना
मकान संख्या : 335
उम्र : 22 लिंग : महिला
फोटो उपलब्ध

804 FJH0374785
निर्वाचक का नाम : दिनेश
पिता का नाम: परसराम
मकान संख्या : 336
उम्र : 39 लिंग : पुरुष
फोटो उपलब्ध

805 FJH0374793
निर्वाचक का नाम : हरनारायण
पिता का नाम: परसराम
मकान संख्या : 336
उम्र : 36 लिंग : पुरुष
फोटो उपलब्ध

806 AUY2271971
निर्वाचक का नाम : फुलेश्वरी भैना
पति का नाम: दिनेश भैना
मकान संख्या : 336
उम्र : 28 लिंग : महिला
फोटो उपलब्ध

807 AUY2403012
निर्वाचक का नाम : मनीषा
पति का नाम: हरनारायण भैना
मकान संख्या : 336
उम्र : 28 लिंग : महिला
फोटो उपलब्ध

808 FJH0375618
निर्वाचक का नाम : रामकली
पति का नाम: कलकतिहा
मकान संख्या : 337
उम्र : 66 लिंग : महिला
फोटो उपलब्ध

809 FJH0374165
निर्वाचक का नाम : सुधराम
पिता का नाम: अनंदराम
मकान संख्या : 337
उम्र : 52 लिंग : पुरुष
फोटो उपलब्ध

810 FJH0374447
निर्वाचक का नाम : रोहणीबाई
पति का नाम: सुधराम
मकान संख्या : 337
उम्र : 48 लिंग : महिला
फोटो उपलब्ध

811 AUY2340628
निर्वाचक का नाम : दुर्गेश कुमार भैना
पिता का नाम: सुधराम भैना
मकान संख्या : 337
उम्र : 22 लिंग : पुरुष
फोटो उपलब्ध

812 AUY2328565
निर्वाचक का नाम : प्रीति भैना
पिता का नाम: विजय लाल भैना
मकान संख्या : 340
उम्र : 24 लिंग : महिला
फोटो उपलब्ध

813 AUY2350015
निर्वाचक का नाम : मोतिन बाई मरावी
पति का नाम: नागेश्वर सिंग मरावी
मकान संख्या : हाउस नं.125
उम्र : 39 लिंग : महिला
फोटो उपलब्ध

814 AUY2349991
निर्वाचक का नाम : नागेश्वर सिंग मरावी
पिता का नाम: जंत राम मरावी
मकान संख्या : हाउस नं.125
उम्र : 37 लिंग : पुरुष
फोटो उपलब्ध

815 AUY1533603
निर्वाचक का नाम : राकेश निषाद
पिता का नाम: रामकुमार
मकान संख्या : 301/1
उम्र : 34 लिंग : पुरुष
फोटो उपलब्ध

816 AUY0595744
निर्वाचक का नाम : घुराउराम भैना
पिता का नाम: खीखराम भैना
मकान संख्या : 338
उम्र : 35 लिंग : पुरुष
फोटो उपलब्ध

817 AUY1224575
निर्वाचक का नाम : रामेश्री भैना
पति का नाम: घुरउ राम भैना भैना
मकान संख्या : 338
उम्र : 35 लिंग : महिला
फोटो उपलब्ध

818 AUY1430016
निर्वाचक का नाम : दिलीप कुमार भैना
पिता का नाम: रामहरि
मकान संख्या : 339
उम्र : 59 लिंग : पुरुष
फोटो उपलब्ध

819 AUY0595413
निर्वाचक का नाम : जगदीश्वरी भैना
पति का नाम: श्यामलाल
मकान संख्या : 339
उम्र : 54 लिंग : महिला
फोटो उपलब्ध

820 AUY1430032
निर्वाचक का नाम : बसंतीबाई भैना
पति का नाम: दिलीप कुमार
मकान संख्या : 339
उम्र : 51 लिंग : महिला
फोटो उपलब्ध

821 AUY1430057
निर्वाचक का नाम : दुकाला भैना
पति का नाम: लक्ष्मीप्रसाद
मकान संख्या : 339
उम्र : 36 लिंग : महिला
फोटो उपलब्ध

822 AUY2485001
निर्वाचक का नाम : मनोज कुमार भैना
पिता का नाम: श्यामलाल भैना
मकान संख्या : 339
उम्र : 34 लिंग : पुरुष
फोटो उपलब्ध

823 AUY0595439
निर्वाचक का नाम : ननकीबाई भैना
पति का नाम: दयाराम
मकान संख्या : 340
उम्र : 80 लिंग : महिला
फोटो उपलब्ध

824 FJH0375212
निर्वाचक का नाम : काशीराम भैना
पिता का नाम: दयाराम
मकान संख्या : 340
उम्र : 51 लिंग : पुरुष
फोटो उपलब्ध

825 AUY0595447
निर्वाचक का नाम : विजयलाल भैना
पिता का नाम: दयाराम
मकान संख्या : 340
उम्र : 44 लिंग : पुरुष
फोटो उपलब्ध

826 FJH0375634
निर्वाचक का नाम : पूर्णिमा बाई भैना
पति का नाम: कांशीराम
मकान संख्या : 340
उम्र : 40 लिंग : महिला
फोटो उपलब्ध

827 AUY0595454
निर्वाचक का नाम : चम्पा बाई भैना
पति का नाम: विजयलाल
मकान संख्या : 340
उम्र : 37 लिंग : महिला
फोटो उपलब्ध

828 AUY2336824
निर्वाचक का नाम : सावन कुमार भैना
पिता का नाम: विजय लाल भैना
मकान संख्या : 340
उम्र : 23 लिंग : पुरुष
फोटो उपलब्ध

829 FJH0375642
निर्वाचक का नाम : नन्दलाल भैना
पिता का नाम: मयाराम
मकान संख्या : 341
उम्र : 50 लिंग : पुरुष
फोटो उपलब्ध

830 FJH0375659
निर्वाचक का नाम : बहस्पति बाई भैना
पति का नाम: नन्दलाल
मकान संख्या : 341
उम्र : 48 लिंग : महिला
फोटो उपलब्ध

831 FJH0375394
निर्वाचक का नाम : अनिता देवी राठौर
पति का नाम: विजय सिंह राठौर
मकान संख्या : 342
उम्र : 55 लिंग : महिला
फोटो उपलब्ध

832 AUY1358514
निर्वाचक का नाम : विवेक कुमार राठौर
पिता का नाम: विजय सिंह राठौर
मकान संख्या : 342
उम्र : 37 लिंग : पुरुष
फोटो उपलब्ध

833 AUY0595470
निर्वाचक का नाम : किशोर कुमार राठौर
पिता का नाम: विजय सिह राठौर
मकान संख्या : 342
उम्र : 34 लिंग : पुरुष
फोटो उपलब्ध

834 AUY2284842
निर्वाचक का नाम : सीमा राठौर
पति का नाम: किशोर कुमार राठौर
मकान संख्या : 342
उम्र : 24 लिंग : महिला
फोटो उपलब्ध

835 AUY0595462
निर्वाचक का नाम : रामशरणसिंह राठौर
पिता का नाम: अहिवरन
मकान संख्या : 342/1
उम्र : 52 लिंग : पुरुष
फोटो उपलब्ध

836 AUY0356709
निर्वाचक का नाम : महेश्वरी राठौर
पति का नाम: रामशरण
मकान संख्या : 342/1
उम्र : 41 लिंग : महिला
फोटो उपलब्ध

837 AUY2345783
निर्वाचक का नाम : ऋचा राठौर
पिता का नाम: रामशरण सिंह राठौर
मकान संख्या : 342/1
उम्र : 22 लिंग : महिला
फोटो उपलब्ध

838 AUY2285542
निर्वाचक का नाम : ऋषभ सिंह राठौर
पिता का नाम: रामशरण सिंह राठौर
मकान संख्या : 342/1
उम्र : 21 लिंग : पुरुष
फोटो उपलब्ध

839 AUY2338838
निर्वाचक का नाम : निशा राठौर
पिता का नाम: पुरुषोत्तम राठौर
मकान संख्या : 343
उम्र : 20 लिंग : महिला
फोटो उपलब्ध

840 FJH0375568
निर्वाचक का नाम : हरवंशलाल राठौर
पिता का नाम: दाऊराम
मकान संख्या : 343/1
उम्र : 76 लिंग : पुरुष
फोटो उपलब्ध

841 AUY0595504
निर्वाचक का नाम : रामसिंह
पिता का नाम: हरवंशलाल
मकान संख्या : 343/1
उम्र : 50 लिंग : पुरुष
फोटो उपलब्ध

842 FJH0375220
निर्वाचक का नाम : पुरुषोत्तमलाल राठौर
पिता का नाम: हरवंशलाल
मकान संख्या : 343/1
उम्र : 48 लिंग : पुरुष
फोटो उपलब्ध

843 AUY0595512
निर्वाचक का नाम : हरनारायण राठौर
पिता का नाम: हरवंशलाल
मकान संख्या : 343/1
उम्र : 44 लिंग : पुरुष
फोटो उपलब्ध

844 AUY0595520
निर्वाचक का नाम : ललिता राठौर
पिता का नाम: रामसिंह राठौर
मकान संख्या : 343/1
उम्र : 41 लिंग : महिला
फोटो उपलब्ध

845 AUY0595769
निर्वाचक का नाम : श्रीलता राठौर
पति का नाम: पुरूषोत्तम राठौर
मकान संख्या : 343/1
उम्र : 40 लिंग : महिला
फोटो उपलब्ध

846 AUY0595777
निर्वाचक का नाम : अंजली राठौर
पति का नाम: हरनारायण राठौर
मकान संख्या : 343/1
उम्र : 38 लिंग : महिला
फोटो उपलब्ध

847 AUY2071322
निर्वाचक का नाम : आरती राठौर
पिता का नाम: रामसिंह राठौर
मकान संख्या : 343/1
उम्र : 25 लिंग : महिला
फोटो उपलब्ध

848 AUY0595785
निर्वाचक का नाम : लक्ष्मण केंवट
पिता का नाम: राजेन्द्र केंवट
मकान संख्या : 344/क
उम्र : 41 लिंग : पुरुष
फोटो उपलब्ध

849 AUY0595801
निर्वाचक का नाम : राजीव बरेठ
पिता का नाम: बद्रीप्रसाद बरेठ
मकान संख्या : 344/क
उम्र : 34 लिंग : पुरुष
फोटो उपलब्ध

850 AUY1533744
निर्वाचक का नाम : कविता केंवट
पति का नाम: लक्ष्मण
मकान संख्या : 344/क
उम्र : 33 लिंग : महिला
फोटो उपलब्ध

851 AUY0356592
निर्वाचक का नाम : लक्ष्मी बाई राठौर
पति का नाम: प्रकाश सिंह
मकान संख्या : 346/2
उम्र : 69 लिंग : महिला
फोटो उपलब्ध

852 FJH0375311
निर्वाचक का नाम : आनंद राठौर
पिता का नाम: प्रकाश सिंह
मकान संख्या : 346/2
उम्र : 49 लिंग : पुरुष
फोटो उपलब्ध

853 AUY1430081
निर्वाचक का नाम : अजयकुमार राठौर
पिता का नाम: प्रकाश सिंह
मकान संख्या : 346/2
उम्र : 47 लिंग : पुरुष
फोटो उपलब्ध

854 AUY0356014
निर्वाचक का नाम : पदमावती राठौर
पति का नाम: आनंद
मकान संख्या : 346/2
उम्र : 40 लिंग : महिला
फोटो उपलब्ध

855 AUY0595678
निर्वाचक का नाम : पुष्पादेवी राठौर
पति का नाम: अजय कुमार राठौर
मकान संख्या : 346/2
उम्र : 36 लिंग : महिला
फोटो उपलब्ध

856 FJH0375329
निर्वाचक का नाम : मिथिला बाई राठौर
पति का नाम: हरिसिंह
मकान संख्या : 347क
उम्र : 66 लिंग : महिला
फोटो उपलब्ध

857 AUY0595587
निर्वाचक का नाम : रमेश सिंह राठौर
पिता का नाम: हरिसिंह
मकान संख्या : 347 क
उम्र : 42 लिंग : पुरुष
फोटो उपलब्ध

858 AUY0595611
निर्वाचक का नाम : प्रदीप कुमार राठौर
पिता का नाम: रघुबर सिंह राठौर
मकान संख्या : 348
उम्र : 42 लिंग : पुरुष
फोटो उपलब्ध

859 FJH0375238
निर्वाचक का नाम : सफूराबाई साहू
पति का नाम: बहरताराम
मकान संख्या : 351
उम्र : 65 लिंग : महिला
फोटो उपलब्ध

860 AUY0595637
निर्वाचक का नाम : अमरिका साहू
पति का नाम: सुधराम साहू
मकान संख्या : 351
उम्र : 57 लिंग : महिला
फोटो उपलब्ध

861 AUY0595629
निर्वाचक का नाम : श्यामसुन्दर साहू
पिता का नाम: बहरताराम
मकान संख्या : 351
उम्र : 48 लिंग : पुरुष
फोटो उपलब्ध

862 FJH0375246
निर्वाचक का नाम : महेत्तरीन साहू
पति का नाम: श्यामसुन्दर
मकान संख्या : 351
उम्र : 46 लिंग : महिला
फोटो उपलब्ध

863 FJH0374660
निर्वाचक का नाम : रामलाल साहू
पिता का नाम: बहरता साहू
मकान संख्या : 351
उम्र : 40 लिंग : पुरुष
फोटो उपलब्ध

864 AUY2071389
निर्वाचक का नाम : अनिता कुमारी साहू
पति का नाम: सुधराम साहू
मकान संख्या : 351
उम्र : 31 लिंग : महिला
फोटो उपलब्ध

865 AUY2071439
निर्वाचक का नाम : पवन साहू
पिता का नाम: श्यामसुंदर साहू
मकान संख्या : 351
उम्र : 25 लिंग : पुरुष
फोटो उपलब्ध

866 AUY2362424
निर्वाचक का नाम : नंद किशोर साहू
पिता का नाम: श्याम सुंदर साहू
मकान संख्या : 351
उम्र : 20 लिंग : पुरुष
फोटो उपलब्ध

867 AUY0595645
निर्वाचक का नाम : मनमतबाई साहू
पति का नाम: द्वारिकाप्रसाद
मकान संख्या : 351/1
उम्र : 46 लिंग : महिला
फोटो उपलब्ध

868 FJH0375253
निर्वाचक का नाम : कलेश्वरप्रसाद साहू
पिता का नाम: बुधराम
मकान संख्या : 351/1
उम्र : 45 लिंग : पुरुष
फोटो उपलब्ध

869 AUY1642982
निर्वाचक का नाम : संतोषी साहू
पति का नाम: कलेश्वर प्रसाद साहू
मकान संख्या : 351/1
उम्र : 40 लिंग : महिला
फोटो उपलब्ध

870 FJH0375014
निर्वाचक का नाम : रामकुमार साहू
पिता का नाम: झुरु
मकान संख्या : 352
उम्र : 58 लिंग : पुरुष
फोटो उपलब्ध

871 FJH0374991
निर्वाचक का नाम : प्रेमबाई साहू
पति का नाम: रामकुमार
मकान संख्या : 352
उम्र : 56 लिंग : महिला
फोटो उपलब्ध

872 FJH0375188
निर्वाचक का नाम : शिवपाल साहू
पिता का नाम: झुरु
मकान संख्या : 352
उम्र : 54 लिंग : पुरुष
फोटो उपलब्ध

873 FJH0374934
निर्वाचक का नाम : उमाबाई साहू
पति का नाम: शिवपाल
मकान संख्या : 352
उम्र : 48 लिंग : महिला
फोटो उपलब्ध

874 AUY1358563
निर्वाचक का नाम : बिहारीलाल साहु
पिता का नाम: रामकुमार साहु
मकान संख्या : 352
उम्र : 32 लिंग : पुरुष
फोटो उपलब्ध

875 AUY2169977
निर्वाचक का नाम : रीना कुमारी साहू
पति का नाम: बिहारी लाल साहू
मकान संख्या : ३५२
उम्र : 29 लिंग : महिला
फोटो उपलब्ध

876 AUY2502060
निर्वाचक का नाम : स्वाति साहू
पिता का नाम: शिवपाल साहू
मकान संख्या : 352
उम्र : 20 लिंग : महिला
फोटो उपलब्ध

877 AUY2069946
निर्वाचक का नाम : यशोदा साहू
पति का नाम: राम जी साहू
मकान संख्या : 353
उम्र : 27 लिंग : महिला
फोटो उपलब्ध

878 AUY0595652
निर्वाचक का नाम : गुरूवारीन साहू
पति का नाम: सखाराम
मकान संख्या : 353/1
उम्र : 68 लिंग : महिला
फोटो उपलब्ध

879 AUY0595660
निर्वाचक का नाम : द्वारिकाप्रसाद
पिता का नाम: बुधराम
मकान संख्या : 353/1
उम्र : 53 लिंग : पुरुष
फोटो उपलब्ध

880 FJH0374678
निर्वाचक का नाम : छत्तराम साहू
पिता का नाम: सखाराम साहू
मकान संख्या : 353/1
उम्र : 41 लिंग : पुरुष
फोटो उपलब्ध

881 AUY1533082
निर्वाचक का नाम : सावित्री साहू
पति का नाम: दिलीप
मकान संख्या : 353/1
उम्र : 35 लिंग : महिला
फोटो उपलब्ध

882 AUY1430107
निर्वाचक का नाम : दिलीपकुमार साहू
पिता का नाम: सुध राम
मकान संख्या : 353/1
उम्र : 33 लिंग : पुरुष
फोटो उपलब्ध

883 AUY1358738
निर्वाचक का नाम : राम जी साहु
पिता का नाम: व्दारिका साहु
मकान संख्या : 353/1
उम्र : 31 लिंग : पुरुष
फोटो उपलब्ध

884 AUY2069995
निर्वाचक का नाम : रामकुमार साहू
पिता का नाम: द्वारिका प्रसाद साहू
मकान संख्या : 353/1
उम्र : 26 लिंग : पुरुष
फोटो उपलब्ध

885 AUY2244523
निर्वाचक का नाम : चित्ररेखा साहू
पति का नाम: रामकुमार साहू
मकान संख्या : 353/1
उम्र : 25 लिंग : महिला
फोटो उपलब्ध

886 AUY1430123
निर्वाचक का नाम : रामचरण बरेठ
पिता का नाम: घसियाराम
मकान संख्या : 354
उम्र : 59 लिंग : पुरुष
फोटो उपलब्ध

887 AUY0356022
निर्वाचक का नाम : सहोदराबाई बरेठ
पति का नाम: रामचरण
मकान संख्या : 354
उम्र : 54 लिंग : महिला
फोटो उपलब्ध

888 FJH0375345
निर्वाचक का नाम : शिवकुमारी बरेठ
पति का नाम: गंगाराम
मकान संख्या : 354
उम्र : 45 लिंग : महिला
फोटो उपलब्ध

889 AUY2426021
निर्वाचक का नाम : जयश्री बरेठ
पति का नाम: विनोद कुमार बरेठ
मकान संख्या : 354
उम्र : 36 लिंग : महिला
फोटो उपलब्ध

890 AUY1105923
निर्वाचक का नाम : विनोद कुमार बरेठ
पिता का नाम: रामचरण बरेठ बरेठ
मकान संख्या : 354
उम्र : 34 लिंग : पुरुष
फोटो उपलब्ध

891 AUY1443993
निर्वाचक का नाम : सरोज कुमार बरेठ
पिता का नाम: रामचरण बरेठ
मकान संख्या : 354
उम्र : 32 लिंग : पुरुष
फोटो उपलब्ध

892 AUY2336782
निर्वाचक का नाम : आंचल बरेठ
पति का नाम: सरोज कुमार बरेठ
मकान संख्या : 354
उम्र : 22 लिंग : महिला
फोटो उपलब्ध

893 AUY2329183
निर्वाचक का नाम : शेखर बरेठ
माता का नाम: शिवकुमारी बरेठ
मकान संख्या : 354
उम्र : 20 लिंग : पुरुष
फोटो उपलब्ध

894 AUY0356048
निर्वाचक का नाम : धनबाई बरेठ
पति का नाम: बद्री प्रसाद
मकान संख्या : 355/1
उम्र : 56 लिंग : महिला
फोटो उपलब्ध

895 AUY1430149
निर्वाचक का नाम : राजेश बरेठ
पिता का नाम: बद्रीप्रसाद बरेठ
मकान संख्या : 355/1
उम्र : 35 लिंग : पुरुष
फोटो उपलब्ध

896 AUY1533447
निर्वाचक का नाम : किरण बरेठ
पति का नाम: राजेश
मकान संख्या : 355/1
उम्र : 35 लिंग : महिला
फोटो उपलब्ध

897 AUY1430131
निर्वाचक का नाम : संजीव कुमार बरेठ
पिता का नाम: बद्रीप्रसाद बरेठ बरेठ
मकान संख्या : 355/1
उम्र : 33 लिंग : पुरुष
फोटो उपलब्ध

898 FJH0375352
निर्वाचक का नाम : निरंजनलाल बरेठ
पिता का नाम: फिरत
मकान संख्या : 355/2
उम्र : 66 लिंग : पुरुष
फोटो उपलब्ध

899 FJH0375360
निर्वाचक का नाम : मीनाबाई बरेठ
पति का नाम: निरंजन
मकान संख्या : 355/2
उम्र : 52 लिंग : महिला
फोटो उपलब्ध

900 AUY0595694
निर्वाचक का नाम : झुलकुंवर बरेठ
पति का नाम: प्यारेलाल
मकान संख्या : 357
उम्र : 83 लिंग : महिला
फोटो उपलब्ध

901 AUY0595702
निर्वाचक का नाम : केदार बरेठ
पिता का नाम: प्यारेलाल
मकान संख्या : 357
उम्र : 62 लिंग : पुरुष
फोटो उपलब्ध

902 AUY0595710
निर्वाचक का नाम : बुधवाराबाई बरेठ
पति का नाम: केदार
मकान संख्या : 357
उम्र : 56 लिंग : महिला
फोटो उपलब्ध

903 FJH0375477
निर्वाचक का नाम : शंकरलाल
पिता का नाम: प्यारेलाल
मकान संख्या : 357
उम्र : 49 लिंग : पुरुष
फोटो उपलब्ध

904 AUY0595728
निर्वाचक का नाम : गायत्रीबाई बरेठ
पति का नाम: प्यारेलाल बरेठ
मकान संख्या : 357
उम्र : 48 लिंग : महिला
फोटो उपलब्ध

905 AUY0595736
निर्वाचक का नाम : ईश्वरी बाई बरेठ
पति का नाम: शंकरलाल
मकान संख्या : 357
उम्र : 43 लिंग : महिला
फोटो उपलब्ध

906 AUY0595819
निर्वाचक का नाम : राजकुमार बरेठ
पिता का नाम: केदार बरेठ
मकान संख्या : 357
उम्र : 35 लिंग : पुरुष
फोटो उपलब्ध

907 AUY2071348
निर्वाचक का नाम : ममता बरेठ
पति का नाम: राजकुमार बरेठ
मकान संख्या : 357
उम्र : 32 लिंग : महिला
फोटो उपलब्ध

908 AUY2324333
निर्वाचक का नाम : संदीप बरेठ
पिता का नाम: शंकर लाल बरेठ
मकान संख्या : 357
उम्र : 23 लिंग : पुरुष
फोटो उपलब्ध

909 AUY2071413
निर्वाचक का नाम : लखन लाल साहू
पिता का नाम: पुरुषोत्तम साहू
मकान संख्या : 359
उम्र : 39 लिंग : पुरुष
फोटो उपलब्ध

910 AUY1358761
निर्वाचक का नाम : मनोज कुमार राठौर
पिता का नाम: जगसिंह राठौर
मकान संख्या : 370
उम्र : 34 लिंग : पुरुष
फोटो उपलब्ध

911 AUY2314664
निर्वाचक का नाम : छाया राठौर
पति का नाम: मनोज कुमार राठौर
मकान संख्या : 370
उम्र : 26 लिंग : महिला
फोटो उपलब्ध

912 AUY1642958
निर्वाचक का नाम : शिवकुमार राठौर
पिता का नाम: भरतलाल राठौर
मकान संख्या : 372/2
उम्र : 49 लिंग : पुरुष
फोटो उपलब्ध

913 AUY1533231
निर्वाचक का नाम : राजकुमारी बरेठ
पिता का नाम: बेदराम
मकान संख्या : 373
उम्र : 36 लिंग : महिला
फोटो उपलब्ध

914 AUY1532860
निर्वाचक का नाम : उमा बाई बरेठ
पति का नाम: संतोष
मकान संख्या : 374
उम्र : 35 लिंग : महिला
फोटो उपलब्ध

915 FJH0375386
निर्वाचक का नाम : खोलबहरीन बरेठ
पति का नाम: रामलाल
मकान संख्या : 359
उम्र : 76 लिंग : महिला
फोटो उपलब्ध

916 FJH0375295
निर्वाचक का नाम : श्रवणकुमार बरेठ
पिता का नाम: रामलाल
मकान संख्या : 359
उम्र : 41 लिंग : पुरुष
फोटो उपलब्ध

917 FJH0375402
निर्वाचक का नाम : रमादेवी बरेठ
पति का नाम: श्रवणकुमार
मकान संख्या : 359
उम्र : 38 लिंग : महिला
फोटो उपलब्ध

918 AUY0595835
निर्वाचक का नाम : विष्णुबाई बरेठ
पति का नाम: संतोषकुमार
मकान संख्या : 359/1
उम्र : 38 लिंग : महिला
फोटो उपलब्ध

919 AUY0595843
निर्वाचक का नाम : गुहाराम कुम्हार
पिता का नाम: मोहरसाय
मकान संख्या : 360
उम्र : 72 लिंग : पुरुष
फोटो उपलब्ध

920 AUY0595850
निर्वाचक का नाम : रामबाई कुम्हार
पति का नाम: गुहाराम
मकान संख्या : 360
उम्र : 63 लिंग : महिला
फोटो उपलब्ध

921 AUY0595868
निर्वाचक का नाम : यादराम कुम्हार
पिता का नाम: गुहाराम
मकान संख्या : 360
उम्र : 47 लिंग : पुरुष
फोटो उपलब्ध

922 AUY0595876
निर्वाचक का नाम : भगवतीबाई कुम्हार
पति का नाम: यादराम
मकान संख्या : 360
उम्र : 43 लिंग : महिला
फोटो उपलब्ध

923 AUY1444017
निर्वाचक का नाम : भादुराम कुम्हार
पिता का नाम: गुहाराम
मकान संख्या : 360
उम्र : 34 लिंग : पुरुष
फोटो उपलब्ध

924 AUY1444033
निर्वाचक का नाम : साधुराम कुम्हार
पिता का नाम: गुहाराम
मकान संख्या : 360
उम्र : 33 लिंग : पुरुष
फोटो उपलब्ध

925 AUY1444025
निर्वाचक का नाम : अंजनी कुम्हार
पति का नाम: भादुराम
मकान संख्या : 360
उम्र : 32 लिंग : महिला
फोटो उपलब्ध

926 AUY2069748
निर्वाचक का नाम : जयंत कुम्हार
पिता का नाम: याद राम कुम्हार
मकान संख्या : 360
उम्र : 25 लिंग : पुरुष
फोटो उपलब्ध

927 AUY2428639
निर्वाचक का नाम : दुष्यंत कुम्हार
पिता का नाम: याद राम कुम्हार
मकान संख्या : 360
उम्र : 23 लिंग : पुरुष
फोटो उपलब्ध

928 AUY0595884
निर्वाचक का नाम : मेरकीन बाई बरेठ
पति का नाम: हेमलाल
मकान संख्या : 361
उम्र : 81 लिंग : महिला
फोटो उपलब्ध

929 AUY0595892
निर्वाचक का नाम : मूलचन्द बरेठ
पिता का नाम: हेमलाल
मकान संख्या : 361
उम्र : 80 लिंग : पुरुष
फोटो उपलब्ध

930 AUY1533751
निर्वाचक का नाम : होरीलाल बरेठ
पिता का नाम: रामप्रसाद
मकान संख्या : 361
उम्र : 71 लिंग : पुरुष
फोटो उपलब्ध

931 AUY0595900
निर्वाचक का नाम : ईतवारा बाई बरेठ
पति का नाम: होरीलाल
मकान संख्या : 361
उम्र : 66 लिंग : महिला
फोटो उपलब्ध

932 AUY0356055
निर्वाचक का नाम : दिलचन्द बरेठ
पिता का नाम: हेमलाल
मकान संख्या : 361
उम्र : 59 लिंग : पुरुष
फोटो उपलब्ध

933 AUY0356063
निर्वाचक का नाम : सहोदराई बरेठ
पति का नाम: दिलचन्द
मकान संख्या : 361
उम्र : 55 लिंग : महिला
फोटो उपलब्ध

934 AUY0356071
निर्वाचक का नाम : संतोष कुमार बरेठ
पिता का नाम: हेमलाल बरेठ
मकान संख्या : 361
उम्र : 52 लिंग : पुरुष
फोटो उपलब्ध

935 AUY0595918
निर्वाचक का नाम : मोगराबाई बरेठ
पति का नाम: मूलचन्द
मकान संख्या : 361
उम्र : 50 लिंग : महिला
फोटो उपलब्ध

936 AUY1642990
निर्वाचक का नाम : शिवकुमारी बरेठ
पति का नाम: संतोष कुमार बरेठ
मकान संख्या : 361
उम्र : 46 लिंग : महिला
फोटो उपलब्ध

937 AUY1444041
निर्वाचक का नाम : विक्रम कुमार कर्ष
पिता का नाम: मुलचंद
मकान संख्या : 361
उम्र : 34 लिंग : पुरुष
फोटो उपलब्ध

938 AUY1533967
निर्वाचक का नाम : चन्द्रमणी कर्ष
पिता का नाम: होरीलाल
मकान संख्या : 361
उम्र : 33 लिंग : पुरुष
फोटो उपलब्ध

939 AUY1533975
निर्वाचक का नाम : सोनु कर्ष
पिता का नाम: मुलचंद कर्ष
मकान संख्या : 361
उम्र : 30 लिंग : पुरुष
फोटो उपलब्ध

940 AUY2161792
निर्वाचक का नाम : शशि कुमारी कर्ष
पति का नाम: सोनू कर्ष
मकान संख्या : ३६१
उम्र : 25 लिंग : महिला
फोटो उपलब्ध

941 AUY2161776
निर्वाचक का नाम : अनुसूईया कर्ष
पति का नाम: विक्रम कर्ष
मकान संख्या : ३६१
उम्र : 24 लिंग : महिला
फोटो उपलब्ध

942 AUY2329233
निर्वाचक का नाम : धनेश्वर कर्ष
पिता का नाम: संतोष कुमार बरेठ
मकान संख्या : 361
उम्र : 24 लिंग : पुरुष
फोटो उपलब्ध

943 AUY2329365
निर्वाचक का नाम : प्रियंका बरेठ
पिता का नाम: संतोष कुमार बरेठ
मकान संख्या : 361
उम्र : 21 लिंग : महिला
फोटो उपलब्ध

944 AUY0595926
निर्वाचक का नाम : जमुनाबाई बरेठ
पति का नाम: तिहारुराम
मकान संख्या : 362/2
उम्र : 68 लिंग : महिला
फोटो उपलब्ध

945 AUY0595959
निर्वाचक का नाम : हीरालाल बरेठ
पिता का नाम: धनीराम
मकान संख्या : 363
उम्र : 46 लिंग : पुरुष
फोटो उपलब्ध

946 AUY0595967
निर्वाचक का नाम : चंद्रिकाबाई बरेठ
पति का नाम: हीरालाल
मकान संख्या : 363
उम्र : 39 लिंग : महिला
फोटो उपलब्ध

947 AUY2254100
निर्वाचक का नाम : किशोर कुमार बरेठ
पिता का नाम: हीरा लाल बरेठ
मकान संख्या : 363
उम्र : 25 लिंग : पुरुष
फोटो उपलब्ध

948 AUY0595983
निर्वाचक का नाम : गुलीबाई बरेठ
पति का नाम: रायसिंह
मकान संख्या : 364
उम्र : 59 लिंग : महिला
फोटो उपलब्ध

949 AUY0595991
निर्वाचक का नाम : कुमार बरेठ
पिता का नाम: रूपसाय
मकान संख्या : 365
उम्र : 63 लिंग : पुरुष
फोटो उपलब्ध

950 AUY0596007
निर्वाचक का नाम : गेन्दबाई बरेठ
पति का नाम: कुमार
मकान संख्या : 365
उम्र : 60 लिंग : महिला
फोटो उपलब्ध

951 AUY0596171
निर्वाचक का नाम : रामरतन बरेठ
पिता का नाम: कुमार बरेठ
मकान संख्या : 365
उम्र : 33 लिंग : पुरुष
फोटो उपलब्ध

952 AUY2336816
निर्वाचक का नाम : विनीता बरेठ
पति का नाम: रामरतन बरेठ
मकान संख्या : 365
उम्र : 26 लिंग : महिला
फोटो उपलब्ध

953 FJH0375451
निर्वाचक का नाम : मयाराम
पिता का नाम: कन्हैया
मकान संख्या : 367
उम्र : 55 लिंग : पुरुष
फोटो उपलब्ध

954 FJH0374231
निर्वाचक का नाम : तेरसबाई बरेठ
पति का नाम: मयाराम
मकान संख्या : 367
उम्र : 52 लिंग : महिला
फोटो उपलब्ध

955 AUY0596015
निर्वाचक का नाम : दयाराम कर्ष
पिता का नाम: कन्हैया लाल कर्ष
मकान संख्या : 367
उम्र : 48 लिंग : पुरुष
फोटो उपलब्ध

956 FJH0374421
निर्वाचक का नाम : गंगात्रीबाई
पति का नाम: दयाराम
मकान संख्या : 367
उम्र : 43 लिंग : महिला
फोटो उपलब्ध

957 AUY1358746
निर्वाचक का नाम : सुनील कुमार कर्ष
पिता का नाम: मयाराम कर्ष
मकान संख्या : 367
उम्र : 32 लिंग : पुरुष
फोटो उपलब्ध

958 AUY1794593
निर्वाचक का नाम : पवन कुमार कर्ष
पिता का नाम: मयाराम कर्ष
मकान संख्या : 367
उम्र : 29 लिंग : पुरुष
फोटो उपलब्ध

959 AUY2070043
निर्वाचक का नाम : कुंती कर्ष
पति का नाम: सुनील कुमार कार्ष
मकान संख्या : 367
उम्र : 28 लिंग : महिला
फोटो उपलब्ध

960 AUY2328904
निर्वाचक का नाम : अवधेश कर्ष
पिता का नाम: दयाराम कर्ष
मकान संख्या : 367
उम्र : 23 लिंग : पुरुष
फोटो उपलब्ध

961 AUY2324390
निर्वाचक का नाम : हितेश कर्ष
पिता का नाम: दयाराम कर्ष
मकान संख्या : 367
उम्र : 22 लिंग : पुरुष
फोटो उपलब्ध

962 FJH0374207
निर्वाचक का नाम : झामबाई बरेठ
पति का नाम: रघुवीर
मकान संख्या : 369
उम्र : 46 लिंग : महिला
फोटो उपलब्ध

963 AUY2071355
निर्वाचक का नाम : रामलखन बरेठ
पिता का नाम: दुकालु राम बरेठ
मकान संख्या : 369
उम्र : 43 लिंग : पुरुष
फोटो उपलब्ध

964 AUY1643196
निर्वाचक का नाम : अनिता बाई बरेठ
पति का नाम: रामलखन बरेठ
मकान संख्या : 369
उम्र : 35 लिंग : महिला
फोटो उपलब्ध

965 AUY2071520
निर्वाचक का नाम : विजय कुमार कर्ष
पिता का नाम: महावीर कर्ष
मकान संख्या : 369
उम्र : 31 लिंग : पुरुष
फोटो उपलब्ध

966 AUY2071454
निर्वाचक का नाम : भुनेश्वर बरेठ
पिता का नाम: रघुवीर बरेठ
मकान संख्या : 369
उम्र : 28 लिंग : पुरुष
फोटो उपलब्ध

967 AUY2071504
निर्वाचक का नाम : खिलेश्वर प्रसाद बरेठ
पिता का नाम: रघुवीर बरेठ
मकान संख्या : 369
उम्र : 27 लिंग : पुरुष
फोटो उपलब्ध

968 AUY2478246
निर्वाचक का नाम : ज्ञानेंद्र कुमार बरेठ
पिता का नाम: रघुवीर बरेठ
मकान संख्या : 369
उम्र : 23 लिंग : पुरुष
फोटो उपलब्ध

969 FJH0374827
निर्वाचक का नाम : उदयसिंह राठौर
पिता का नाम: प्रेमलाल
मकान संख्या : 370
उम्र : 50 लिंग : पुरुष
फोटो उपलब्ध

970 AUY0596064
निर्वाचक का नाम : संतोषीबाई राठौर
पति का नाम: जगसिंह
मकान संख्या : 370
उम्र : 47 लिंग : महिला
फोटो उपलब्ध

971 AUY0596072
निर्वाचक का नाम : रामसिंह राठौर
पिता का नाम: प्रेमलाल
मकान संख्या : 370
उम्र : 43 लिंग : पुरुष
फोटो उपलब्ध

972 AUY2134039
निर्वाचक का नाम : सिद्धेश्वरनाथ राठौर
पिता का नाम: रामसिंह राठौर
मकान संख्या : 370
उम्र : 24 लिंग : पुरुष
फोटो उपलब्ध

973 AUY2329274
निर्वाचक का नाम : साक्षी राठौर
पिता का नाम: रामसिंह राठौर
मकान संख्या : 370
उम्र : 21 लिंग : महिला
फोटो उपलब्ध

974 AUY2544104
निर्वाचक का नाम : कलेश्वर नाथ राठौर
पिता का नाम: उदय सिंह राठौर
मकान संख्या : 370
उम्र : 19 लिंग : पुरुष
फोटो उपलब्ध

975 FJH0375493
निर्वाचक का नाम : शैलकुमारी श्रीवास
पति का नाम: पोखर
मकान संख्या : 371
उम्र : 62 लिंग : महिला
फोटो उपलब्ध

976 FJH0374926
निर्वाचक का नाम : अनुसूईया बाई श्रीवास
पति का नाम: पोखर
मकान संख्या : 371
उम्र : 56 लिंग : महिला
फोटो उपलब्ध

977 AUY1642974
निर्वाचक का नाम : पुष्पलता श्रीवास
पिता का नाम: पोखरमाल श्रीवास
मकान संख्या : 371
उम्र : 37 लिंग : महिला
फोटो उपलब्ध

978 AUY1533793
निर्वाचक का नाम : आशिष श्रीवास
पिता का नाम: पोखर श्रीवास
मकान संख्या : 371
उम्र : 31 लिंग : पुरुष
फोटो उपलब्ध

979 FJH0374363
निर्वाचक का नाम : विशालनाथ राठौर
पिता का नाम: सूरजबलि
मकान संख्या : 372/1
उम्र : 50 लिंग : पुरुष
फोटो उपलब्ध

980 AUY0596189
निर्वाचक का नाम : फोटोबाई राठौर
पति का नाम: विशालनाथ राठौर
मकान संख्या : 372/1
उम्र : 38 लिंग : महिला
फोटो उपलब्ध

981 AUY0596098
निर्वाचक का नाम : सरिताबाई राठौर
पति का नाम: भरत
मकान संख्या : 372/2
उम्र : 68 लिंग : महिला
फोटो उपलब्ध

982 FJH0374371
निर्वाचक का नाम : शिवचरण राठौर
पिता का नाम: भरत
मकान संख्या : 372/2
उम्र : 54 लिंग : पुरुष
फोटो उपलब्ध

983 AUY1642966
निर्वाचक का नाम : सहोद्रा राठौर
पति का नाम: शिवकुमार राठौर
मकान संख्या : 372/2
उम्र : 44 लिंग : महिला
फोटो उपलब्ध

984 AUY0596114
निर्वाचक का नाम : प्रमिला बाई राठौर
पति का नाम: शिवचरण
मकान संख्या : 372/2
उम्र : 43 लिंग : महिला
फोटो उपलब्ध

985 AUY2132405
निर्वाचक का नाम : आकाश राठौर
पिता का नाम: शिवचरण राठौर
मकान संख्या : 372/2
उम्र : 24 लिंग : पुरुष
फोटो उपलब्ध

986 AUY2132439
निर्वाचक का नाम : संदीप राठौर
पिता का नाम: शिवकुमार राठौर
मकान संख्या : 372/2
उम्र : 24 लिंग : पुरुष
फोटो उपलब्ध

987 FJH0374215
निर्वाचक का नाम : रमेशकुमार बरेठ
पिता का नाम: कौशल प्रसाद
मकान संख्या : 373
उम्र : 66 लिंग : पुरुष
फोटो उपलब्ध

988 FJH0374223
निर्वाचक का नाम : दुरपतीबाई बरेठ
पति का नाम: रमेशकुमार
मकान संख्या : 373
उम्र : 62 लिंग : महिला
फोटो उपलब्ध

989 FJH0374249
निर्वाचक का नाम : गोरखनाथ बरेठ
पिता का नाम: कौशल प्रसाद
मकान संख्या : 373
उम्र : 50 लिंग : पुरुष
फोटो उपलब्ध

990 FJH0374157
निर्वाचक का नाम : आशाबाई बरेठ
पति का नाम: घनश्याम
मकान संख्या : 373
उम्र : 49 लिंग : महिला
फोटो उपलब्ध

991 FJH0374264
निर्वाचक का नाम : जोगनबाई बरेठ
पति का नाम: गोरखनाथ
मकान संख्या : 373
उम्र : 46 लिंग : महिला
फोटो उपलब्ध

992 AUY0596197
निर्वाचक का नाम : हरप्रसाद बरेठ
पिता का नाम: रमेश बरेठ
मकान संख्या : 373
उम्र : 41 लिंग : पुरुष
फोटो उपलब्ध

993 AUY0596130
निर्वाचक का नाम : नेतराम बरेठ
पिता का नाम: रमेश बरेठ
मकान संख्या : 373
उम्र : 38 लिंग : पुरुष
फोटो उपलब्ध

994 AUY0596205
निर्वाचक का नाम : धनबाई बरेठ
पति का नाम: नेतराम बरेठ
मकान संख्या : 373
उम्र : 38 लिंग : महिला
फोटो उपलब्ध

995 AUY0356089
निर्वाचक का नाम : लहुराबाई बरेठ
पति का नाम: हरप्रसाद
मकान संख्या : 373
उम्र : 38 लिंग : महिला
फोटो उपलब्ध

996 AUY1444066
निर्वाचक का नाम : हितेश कुमार कर्ष
पिता का नाम: गोरख नाथ
मकान संख्या : 373
उम्र : 31 लिंग : पुरुष
फोटो उपलब्ध

997 AUY1745298
निर्वाचक का नाम : मनीश कुमार बरेठ
पिता का नाम: घनश्याम बरेठ
मकान संख्या : 373
उम्र : 29 लिंग : पुरुष
फोटो उपलब्ध

998 AUY2161750
निर्वाचक का नाम : रवीना कुमारी कर्ष
पिता का नाम: गोरख नाथ कर्ष
मकान संख्या : ३७३
उम्र : 27 लिंग : महिला
फोटो उपलब्ध

999 AUY2483105
निर्वाचक का नाम : प्रियंका बरेठ
पिता का नाम: हरप्रसाद बरेठ
मकान संख्या : 373
उम्र : 23 लिंग : महिला
फोटो उपलब्ध

1000 AUY2370211
निर्वाचक का नाम : प्रेम कुमारी कर्ष
पिता का नाम: हरप्रसाद कर्ष
मकान संख्या : 373
उम्र : 20 लिंग : महिला
फोटो उपलब्ध

1001 AUY0596148
निर्वाचक का नाम : हरिबाई बरेठ
पति का नाम: बहरता
मकान संख्या : 374
उम्र : 68 लिंग : महिला
फोटो उपलब्ध

1002 AUY2069557
निर्वाचक का नाम : कार्तिकराम बरेठ
पिता का नाम: बहर्ताराम बरेठ
मकान संख्या : 374
उम्र : 66 लिंग : पुरुष
फोटो उपलब्ध

1003 AUY2069573
निर्वाचक का नाम : केरो बाई बरेठ
पति का नाम: कार्तिकराम बरेठ
मकान संख्या : 374
उम्र : 61 लिंग : महिला
फोटो उपलब्ध

1004 FJH0374413
निर्वाचक का नाम : द्वारिका बरेठ
पिता का नाम: छत्तूराम
मकान संख्या : 374
उम्र : 55 लिंग : पुरुष
फोटो उपलब्ध

1005 FJH0374405
निर्वाचक का नाम : धनबाई बरेठ
पति का नाम: फगुवा
मकान संख्या : 374
उम्र : 55 लिंग : महिला
फोटो उपलब्ध

1006 AUY0356758
निर्वाचक का नाम : देवनारायण
पिता का नाम: बहरता
मकान संख्या : 374
उम्र : 53 लिंग : पुरुष
फोटो उपलब्ध

1007 FJH0374520
निर्वाचक का नाम : अनुसूईया बरेठ
पति का नाम: देवनारायण
मकान संख्या : 374
उम्र : 52 लिंग : महिला
फोटो उपलब्ध

1008 FJH0374439
निर्वाचक का नाम : तेरसबाई बरेठ
पति का नाम: द्वारिका
मकान संख्या : 374
उम्र : 52 लिंग : महिला
फोटो उपलब्ध

1009 AUY0596163
निर्वाचक का नाम : रविता बाई बरेठ
पति का नाम: राधेलाल बरेठ
मकान संख्या : 374
उम्र : 51 लिंग : महिला
फोटो उपलब्ध

1010 FJH0374348
निर्वाचक का नाम : श्याम बरेठ
पिता का नाम: छत्तूराम
मकान संख्या : 374
उम्र : 50 लिंग : पुरुष
फोटो उपलब्ध

1011 FJH0374454
निर्वाचक का नाम : मनटोरा बरेठ
पति का नाम: श्याम
मकान संख्या : 374
उम्र : 48 लिंग : महिला
फोटो उपलब्ध

1012 FJH0374462
निर्वाचक का नाम : राधेलाल बरेठ
पिता का नाम: छत्तूराम
मकान संख्या : 374
उम्र : 46 लिंग : पुरुष
फोटो उपलब्ध

1013 AUY0356741
निर्वाचक का नाम : सुन्दरमणि बरेठ
पिता का नाम: फगुवा
मकान संख्या : 374
उम्र : 41 लिंग : पुरुष
फोटो उपलब्ध

1014 FJH0374470
निर्वाचक का नाम : बसंती बरेठ
पति का नाम: सुन्दरमणि
मकान संख्या : 374
उम्र : 40 लिंग : महिला
फोटो उपलब्ध

1015 AUY1745249
निर्वाचक का नाम : विनोद कुमार बरेठ
पिता का नाम: कार्तिक राम बरेठ
मकान संख्या : 374
उम्र : 35 लिंग : पुरुष
फोटो उपलब्ध

1016 AUY1444058
निर्वाचक का नाम : मनीष बरेठ
पिता का नाम: देवनारायण
मकान संख्या : 374
उम्र : 34 लिंग : पुरुष
फोटो उपलब्ध

1017 AUY1430172
निर्वाचक का नाम : संतोष बरेठ
पिता का नाम: फगुवा बरेठ
मकान संख्या : 374
उम्र : 33 लिंग : पुरुष
फोटो उपलब्ध

1018 AUY2478519
निर्वाचक का नाम : जमुना कर्ष
पिता का नाम: द्वारिका बरेठ
मकान संख्या : 374
उम्र : 32 लिंग : महिला
फोटो उपलब्ध

1019 AUY1745256
निर्वाचक का नाम : अमित कुमार बरेठ
माता का नाम: देवनारायण बरेठ
मकान संख्या : 374
उम्र : 30 लिंग : पुरुष
फोटो उपलब्ध

1020 AUY1917145
निर्वाचक का नाम : संजय कुमार कर्ष
पिता का नाम: राधे लाल कर्ष
मकान संख्या : 374
उम्र : 30 लिंग : पुरुष
फोटो उपलब्ध

1021 AUY2504850
निर्वाचक का नाम : रेखा कुमारी बरेठ
पति का नाम: विनोद कुमार बरेठ
मकान संख्या : 374
उम्र : 30 लिंग : महिला
फोटो उपलब्ध

1022 AUY2585883
निर्वाचक का नाम : बैजंती बरेठ
पति का नाम: मनीष बरेठ
मकान संख्या : 374
उम्र : 29 लिंग : महिला
फोटो उपलब्ध

1023 AUY1917061
निर्वाचक का नाम : भागीरथी कर्ष
पिता का नाम: द्वारिका प्रसाद कर्ष
मकान संख्या : 374
उम्र : 28 लिंग : पुरुष
फोटो उपलब्ध

1024 AUY2471167
निर्वाचक का नाम : गायत्री कर्ष
पति का नाम: संजय कुमार कर्ष
मकान संख्या : 374
उम्र : 25 लिंग : महिला
फोटो उपलब्ध

1025 AUY2336774
निर्वाचक का नाम : संदीप बरेठ
पिता का नाम: सुंदरमणी बरेठ
मकान संख्या : 374
उम्र : 21 लिंग : पुरुष
फोटो उपलब्ध

1026 AUY0596221
निर्वाचक का नाम : दूजबाई बरेठ
पति का नाम: रंगनाथ बरेठ
मकान संख्या : 376
उम्र : 44 लिंग : महिला
फोटो उपलब्ध

1027 AUY0596213
निर्वाचक का नाम : बेदराम बरेठ
पिता का नाम: रमेश बरेठ
मकान संख्या : ३७३
उम्र : 38 लिंग : पुरुष
फोटो उपलब्ध

1028 AUY2154615
निर्वाचक का नाम : मंजू बरेठ
पिता का नाम: घनश्याम बरेठ
मकान संख्या : 12
उम्र : 27 लिंग : महिला
फोटो उपलब्ध

1029 AUY2154623
निर्वाचक का नाम : आरती बरेठ
पति का नाम: मनोज कुमार बरेठ
मकान संख्या : 12
उम्र : 27 लिंग : महिला
फोटो उपलब्ध

1030 AUY0596247
निर्वाचक का नाम : मथुराबाई साहू
पति का नाम: रामलाल साहू
मकान संख्या : 351
उम्र : 36 लिंग : महिला
फोटो उपलब्ध

1031 AUY0596262
निर्वाचक का नाम : गुरवारी साहू
पति का नाम: छत्तराम साहू
मकान संख्या : 353/1
उम्र : 36 लिंग : महिला
फोटो उपलब्ध

1032 AUY1533207
निर्वाचक का नाम : रजनी बेरठ
पति का नाम: राजीव
मकान संख्या : 355/1
उम्र : 32 लिंग : महिला
फोटो उपलब्ध

1033 AUY1533215
निर्वाचक का नाम : पूनम बरेठ
पति का नाम: संजीव
मकान संख्या : 355/1
उम्र : 32 लिंग : महिला
फोटो उपलब्ध

1034 AUY2347847
निर्वाचक का नाम : पूजा कर्ष
पिता का नाम: संतोष कर्ष
मकान संख्या : 359
उम्र : 22 लिंग : महिला
फोटो उपलब्ध

1035 AUY2347839
निर्वाचक का नाम : मनीषा कर्ष
पिता का नाम: संतोष कर्ष
मकान संख्या : 359
उम्र : 21 लिंग : महिला
फोटो उपलब्ध

1036 AUY0596270
निर्वाचक का नाम : संतोष कुमार बरेठ
पिता का नाम: सियाराम बरेठ
मकान संख्या : 359/1
उम्र : 44 लिंग : पुरुष
फोटो उपलब्ध

1037 AUY0596288
निर्वाचक का नाम : सरस्वती राठौर
पति का नाम: उदयसिह राठौर
मकान संख्या : 370
उम्र : 44 लिंग : महिला
फोटो उपलब्ध

1038 AUY0596296
निर्वाचक का नाम : मनोज कुमार कर्ष
पिता का नाम: घनश्याम प्रसाद कर्ष
मकान संख्या : 373
उम्र : 34 लिंग : पुरुष
फोटो उपलब्ध

1039 AUY1745306
निर्वाचक का नाम : इन्द्रजीत कर्ष
पिता का नाम: दूजबाई कर्ष
मकान संख्या : 376
उम्र : 36 लिंग : पुरुष
फोटो उपलब्ध

1040 AUY2244507
निर्वाचक का नाम : मधु कर्ष
पति का नाम: इंद्रजीत कर्ष
मकान संख्या : 376
उम्र : 30 लिंग : महिला
फोटो उपलब्ध

1041 FJH0374306
निर्वाचक का नाम : गनपतलाल बरेठ
पिता का नाम: जवाहरलाल
मकान संख्या : 377
उम्र : 53 लिंग : पुरुष
फोटो उपलब्ध

1042 FJH0374314
निर्वाचक का नाम : राजाराम बरेठ
पिता का नाम: जवाहरलाल
मकान संख्या : 377
उम्र : 51 लिंग : पुरुष
फोटो उपलब्ध

1043 AUY0596304
निर्वाचक का नाम : उमा बरेठ
पति का नाम: राजाराम
मकान संख्या : 377
उम्र : 45 लिंग : महिला
फोटो उपलब्ध

1044 AUY0596312
निर्वाचक का नाम : ईतवारा बाई बरेठ
पति का नाम: गणपति लाल
मकान संख्या : 377
उम्र : 42 लिंग : महिला
फोटो उपलब्ध

1045 AUY0596346
निर्वाचक का नाम : बलराम कर्ष
पिता का नाम: जवाहर लाल कर्ष
मकान संख्या : 377
उम्र : 36 लिंग : पुरुष
फोटो उपलब्ध

1046 AUY1745322
निर्वाचक का नाम : दशोदा बाई कर्ष
पति का नाम: बलराम कर्ष
मकान संख्या : 377
उम्र : 30 लिंग : महिला
फोटो उपलब्ध

1047 AUY2270700
निर्वाचक का नाम : कैलाश नाथ बरेठ
पिता का नाम: राजाराम बरेठ
मकान संख्या : 377
उम्र : 22 लिंग : पुरुष
फोटो उपलब्ध

1048 AUY2544070
निर्वाचक का नाम : लखन लाल बरेठ
पिता का नाम: गणपति लाल बरेठ
मकान संख्या : 377
उम्र : 19 लिंग : पुरुष
फोटो उपलब्ध

1049 AUY0596361
निर्वाचक का नाम : कुन्तीबाई राठौर
पति का नाम: रामकृष्ण
मकान संख्या : 378
उम्र : 68 लिंग : महिला
फोटो उपलब्ध

1050 AUY2071215
निर्वाचक का नाम : नंदकुमार राठौर
पिता का नाम: रामकृष्ण राठौर
मकान संख्या : 378
उम्र : 54 लिंग : पुरुष
फोटो उपलब्ध

1051 AUY2071231
निर्वाचक का नाम : उषा राठौर
पति का नाम: नंदकुमार राठौर
मकान संख्या : 378
उम्र : 48 लिंग : महिला
फोटो उपलब्ध

1052 AUY2070027
निर्वाचक का नाम : कीर्ती राठौर
पति का नाम: अनिल कुमार राठौर
मकान संख्या : 378
उम्र : 47 लिंग : महिला
फोटो उपलब्ध

1053 AUY0596379
निर्वाचक का नाम : देवकुमार राठौर
पिता का नाम: रामकृष्ण
मकान संख्या : 378
उम्र : 44 लिंग : पुरुष
फोटो उपलब्ध

1054 AUY0596387
निर्वाचक का नाम : सरोजलता राठौर
पति का नाम: देवकुमार राठौर
मकान संख्या : 378
उम्र : 40 लिंग : महिला
फोटो उपलब्ध

1055 AUY2071264
निर्वाचक का नाम : वनिशा राठौर
पिता का नाम: नंदकुमार राठौर
मकान संख्या : 378
उम्र : 27 लिंग : महिला
फोटो उपलब्ध

1056 AUY2070019
निर्वाचक का नाम : श्रद्धा राठौर
पिता का नाम: अनिल कुमार राठौर
मकान संख्या : 378
उम्र : 25 लिंग : महिला
फोटो उपलब्ध

1057 AUY2071280
निर्वाचक का नाम : नम्रता राठौर
पिता का नाम: नंदकुमार राठौर
मकान संख्या : 378
उम्र : 25 लिंग : महिला
फोटो उपलब्ध

1058 AUY2170025
निर्वाचक का नाम : आयुष कुमार राठौर
पिता का नाम: अनिल कुमार राठौर
मकान संख्या : ३७८
उम्र : 23 लिंग : पुरुष
फोटो उपलब्ध

1059 FJH0374496
निर्वाचक का नाम : तीजाबाई बरेठ
पति का नाम: बेदूराम
मकान संख्या : 379
उम्र : 65 लिंग : महिला
फोटो उपलब्ध

1060 FJH0374504
निर्वाचक का नाम : परदेशीराम बरेठ
पिता का नाम: बेदूराम
मकान संख्या : 379
उम्र : 52 लिंग : पुरुष
फोटो उपलब्ध

1061 FJH0374512
निर्वाचक का नाम : यशोदा बरेठ
पति का नाम: परदेशी
मकान संख्या : 379
उम्र : 44 लिंग : महिला
फोटो उपलब्ध

1062 FJH0374256
निर्वाचक का नाम : परमेश्वर बरेठ
पिता का नाम: बेदूराम
मकान संख्या : 379
उम्र : 40 लिंग : पुरुष
फोटो उपलब्ध

1063 FJH0374686
निर्वाचक का नाम : रामेश्वर बरेठ
पिता का नाम: बेदूराम बरेठ
मकान संख्या : 379
उम्र : 40 लिंग : पुरुष
फोटो उपलब्ध

1064 AUY0596395
निर्वाचक का नाम : नर्मदा बरेठ
पति का नाम: परमेश्वर
मकान संख्या : 379
उम्र : 36 लिंग : महिला
फोटो उपलब्ध

1065 AUY0596403
निर्वाचक का नाम : सुशीला बरेठ
पति का नाम: रामेश्वर बरेठ
मकान संख्या : 379
उम्र : 36 लिंग : महिला
फोटो उपलब्ध

1066 AUY2584100
निर्वाचक का नाम : नीलकंठ कर्ष
पिता का नाम: परदेशी राम बरेठ
मकान संख्या : 379
उम्र : 26 लिंग : पुरुष
फोटो उपलब्ध

1067 FJH0381160
निर्वाचक का नाम : संतोषी
पति का नाम: संतोषकुमार
मकान संख्या : 418
उम्र : 50 लिंग : महिला
फोटो उपलब्ध

1068 AUY0315002
निर्वाचक का नाम : अशोककुमार केंवट
पिता का नाम: गोपीराम
मकान संख्या : 418
उम्र : 50 लिंग : पुरुष
फोटो उपलब्ध

1069 AUY0599373
निर्वाचक का नाम : संतोषकुमार केंवट
पिता का नाम: गोपीराम
मकान संख्या : 418
उम्र : 47 लिंग : पुरुष
फोटो उपलब्ध

1070 FJH0381178
निर्वाचक का नाम : रामकुमारी बाई केंवट
पति का नाम: अशोककुमार
मकान संख्या : 418
उम्र : 42 लिंग : महिला
फोटो उपलब्ध

1071 AUY2270221
निर्वाचक का नाम : संदीप कुमार केवट
पिता का नाम: संतोष कुमार केवट
मकान संख्या : 418
उम्र : 23 लिंग : पुरुष
फोटो उपलब्ध

1072 AUY2322766
निर्वाचक का नाम : अवंतिका केवट
पिता का नाम: अशोक कुमार केवट
मकान संख्या : 418
उम्र : 20 लिंग : महिला
फोटो उपलब्ध

1073 AUY2445195
निर्वाचक का नाम : संदीप राठौर
पिता का नाम: शिव कुमार राठौर
मकान संख्या : हाऊस नं. 372/2
उम्र : 24 लिंग : पुरुष
फोटो उपलब्ध

1074 AUY2342525
निर्वाचक का नाम : डिम्पल राठौर
पिता का नाम: शिव कुमार राठौर
मकान संख्या : हाउस नं. 372/2
उम्र : 22 लिंग : महिला
फोटो उपलब्ध

मतदाताओं की संक्षिप्त विवरणी :

A) मतदाताओं की संख्या :

		नामावली का प्रकार	निर्वाचक नामावली की पहचान :	**मतदाताओं की संख्या :**			
				पुरुष	महिला	तृतीय लिंग	कुल
I	मूल	मूल नामावली	समस्त पूरकों को को एकीकृत कर बनाई गई विशेष गहन पुनरीक्षण 2026 की मूल निर्वाचक नामावली	535	539	0	1074
				535	539	0	1074

निर्वाचक रजिस्ट्रीकरण अधिकारी के हस्ताक्षर