निर्वाचक नामावली 2026 S26 छत्तीसगढ

विधानसभा क्षेत्र की संख्या, नाम और आरक्षण की स्थिति : 35 - सक्ती (सामान्य)	**भाग संख्या : : 59**

लोकसभा निर्वाचन क्षेत्र की संख्या, नाम और आरक्षण स्थिति जिसमें विधानसभा क्षेत्र है : 3 - जांजगीर-चाम्पा (अनुसूचित जाति)

1. पुनरीक्षण का विवरण

पुनरीक्षण का वर्ष : 2026

अर्हता दिनांक : 01-01-2026

पुनरीक्षण का प्रकार : विशेष गहन पुनरीक्षण 2026

प्रकाशन की तिथि : 23-12-2025

निर्वाचक नामावली की पहचान :

समस्त पूरकों को एकीकृत कर बनायी गई विशेष गहन पुनरीक्षण 2026 की मूल निर्वाचक नामावली

2. भाग व मतदान क्षेत्र का विवरण :

इस भाग के अनुभाग की संख्या व नाम :

1-सिदार पारा
2-यादव पारा 1
3-सड़क पारा 1
4-नवागांव रोड
5-ठाकुर दिया
6-नदिया खण्ड
7-यादव पारा 2
8-सड़क पारा 2

मुख्य शहर/गाँव	: रिसदा
डाकघर	: मुक्ताराजा
पुलिस स्टेशन	: नया बाराद्वार
पंचायत	: रिसदा
तहसील	: सारागांव
अनुमंडल	: चांपा
जिला	: जांजगीर-चाम्पा
पिन कोड	: 495687

3. मतदान केंद्र का विवरण

मतदान केंद्र की संख्या व नाम :

59 - रिस्दा

मतदान केंद्र का पता :

शासकीय प्राथमिक शाला रिस्दा अतिरिक्त कक्ष, क.नं. 1

मतदान केंद्र का प्रकार (पुरुष/महिला/सामान्य)	सामान्य
इस भाग में सहायक मतदान केन्द्रों की संख्या :	0

4. मतदाताओं की संख्या :

आरंभिक क्रम संख्या	अंतिम क्रम संख्या	मतदाताओं की संख्या			
		पुरुष	महिला	तृतीय लिंग	कुल
1	851	419	432	0	851

निर्वाचक रजिस्ट्रीकरण अधिकारी के हस्ताक्षर

Nazri Naksha

Google Map View

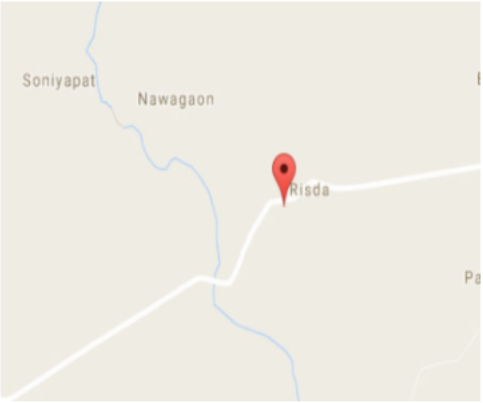

Polling Station Building Front View

Polling Station Front View

Cad View

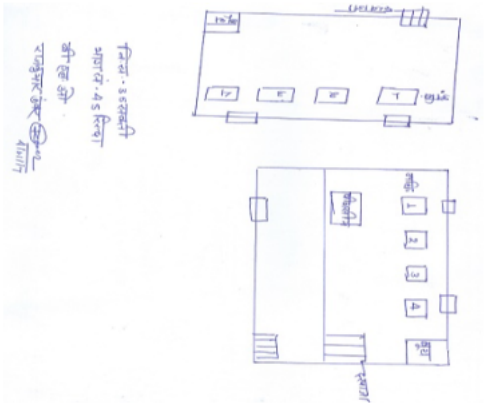

Key MAP View

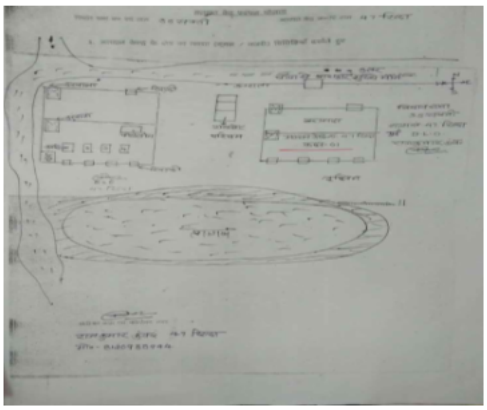

1 FJH0317222
निर्वाचक का नाम : भूरीबाई भैना
पिता का नाम: लैनसिंह
मकान संख्या : 7
उम्र : 66 लिंग : महिला
फोटो उपलब्ध

2 AUY0619056
निर्वाचक का नाम : गौरीलाल भैना
पिता का नाम: लनसिंह भैना
मकान संख्या : 7
उम्र : 50 लिंग : पुरुष
फोटो उपलब्ध

3 AUY0619064
निर्वाचक का नाम : दुलौरिनबाई भैना
पति का नाम: गौरीलाल भैना
मकान संख्या : 7
उम्र : 45 लिंग : महिला
फोटो उपलब्ध

4 FJH0317149
निर्वाचक का नाम : सहोदराबाई भैना
पति का नाम: सुरितराम
मकान संख्या : 8
उम्र : 67 लिंग : महिला
फोटो उपलब्ध

5 AUY2181360
निर्वाचक का नाम : भारती भैना
पति का नाम: देव कुमार भैना
मकान संख्या : 9
उम्र : 24 लिंग : महिला
फोटो उपलब्ध

6 AUY2302214
निर्वाचक का नाम : सोम कुमार भैना
पिता का नाम: रामाशंकर भैना
मकान संख्या : 9/ग
उम्र : 23 लिंग : पुरुष
फोटो उपलब्ध

7 AUY2525913
निर्वाचक का नाम : रिया भैना
पिता का नाम: रामाशंकर भैना
मकान संख्या : 9/ग
उम्र : 19 लिंग : महिला
फोटो उपलब्ध

8 AUY2302198
निर्वाचक का नाम : दीपेश कुमार भैना
पिता का नाम: रामाशंकर भैना
मकान संख्या : 9/ग
उम्र : 28 लिंग : पुरुष
फोटो उपलब्ध

9 AUY2312353
निर्वाचक का नाम : बसंत भैना
पिता का नाम: रामनारायण भैना
मकान संख्या : 9 घ
उम्र : 50 लिंग : पुरुष
फोटो उपलब्ध

10 AUY2312379
निर्वाचक का नाम : रजनी भैना
पति का नाम: बसंत भैना
मकान संख्या : 9 घ
उम्र : 45 लिंग : महिला
फोटो उपलब्ध

11 AUY2313922
निर्वाचक का नाम : कुसुम भैना
पति का नाम: तरूण भैना
मकान संख्या : 9घ
उम्र : 25 लिंग : महिला
फोटो उपलब्ध

12 AUY2313880
निर्वाचक का नाम : तरुण भैना
पिता का नाम: बसंत भैना
मकान संख्या : 9घ
उम्र : 23 लिंग : पुरुष
फोटो उपलब्ध

13 AUY2002467
निर्वाचक का नाम : मीना बाई भैना
पति का नाम: अनिल भैना
मकान संख्या : 9/k
उम्र : 32 लिंग : महिला
फोटो उपलब्ध

14 AUY2516805
निर्वाचक का नाम : शशि भैना
पिता का नाम: राम नारायण भैना
मकान संख्या : 9/क
उम्र : 19 लिंग : महिला
फोटो उपलब्ध

15 FJH0316778
निर्वाचक का नाम : रामदीन भैना
पिता का नाम: महेत्तर
मकान संख्या : 9ख
उम्र : 72 लिंग : पुरुष
फोटो उपलब्ध

16 FJH0316547
निर्वाचक का नाम : शुकवाराबाई भैना
पति का नाम: रामदीन
मकान संख्या : 9ख
उम्र : 65 लिंग : महिला
फोटो उपलब्ध

17 AUY1649136
निर्वाचक का नाम : आशा देवी भैना
पति का नाम: योगेश कुमार भैना
मकान संख्या : 9 ख
उम्र : 30 लिंग : महिला
फोटो उपलब्ध

18 FJH0316760
निर्वाचक का नाम : नारायण भैना
पिता का नाम: महेत्तर
मकान संख्या : 9/क
उम्र : 75 लिंग : पुरुष
फोटो उपलब्ध

19 AUY0093468
निर्वाचक का नाम : वहुरबाई भैना
पति का नाम: नारायण .भैना
मकान संख्या : 9/क
उम्र : 73 लिंग : महिला
फोटो उपलब्ध

20 FJH0316695
निर्वाचक का नाम : विमलाबाई भैना
पति का नाम: रामशकर
मकान संख्या : 9/ग
उम्र : 54 लिंग : महिला
फोटो उपलब्ध

21 AUY1649128
निर्वाचक का नाम : भगवती भैना
पति का नाम: सुनील कुमार भैना
मकान संख्या : 9 क
उम्र : 36 लिंग : महिला
फोटो उपलब्ध

22 AUY1799782
निर्वाचक का नाम : मुकेश कुमार भैना
पिता का नाम: रामदीन भैना
मकान संख्या : 9 ख
उम्र : 32 लिंग : पुरुष
फोटो उपलब्ध

23 FJH0317255
निर्वाचक का नाम : गौरीशंकर भैना
पिता का नाम: मेहरचंद
मकान संख्या : 10
उम्र : 48 लिंग : पुरुष
फोटो उपलब्ध

24 AUY2234599
निर्वाचक का नाम : रामकुमार भैना
पिता का नाम: बदरु भैना
मकान संख्या : 10
उम्र : 36 लिंग : पुरुष
फोटो उपलब्ध

25 AUY1856335
निर्वाचक का नाम : कृष्ण कुमार भैना
पिता का नाम: गौरीशंकर भैना
मकान संख्या : 10
उम्र : 30 लिंग : पुरुष
फोटो उपलब्ध

26 AUY2186203
निर्वाचक का नाम : कीर्ती भैना
पिता का नाम: गौरीशंकर भैना
मकान संख्या : 10
उम्र : 25 लिंग : महिला
फोटो उपलब्ध

27 AUY2368256
निर्वाचक का नाम : अंजना भैना
पिता का नाम: गौरीशंकर भैना
मकान संख्या : 10
उम्र : 20 लिंग : महिला
फोटो उपलब्ध

28 FJH0317263
निर्वाचक का नाम : सागरबाई भैना
पति का नाम: रामजति
मकान संख्या : 11
उम्र : 65 लिंग : महिला
फोटो उपलब्ध

29 FJH0317297
निर्वाचक का नाम : देवनाथ
पिता का नाम: सखाराम
मकान संख्या : 11
उम्र : 51 लिंग : पुरुष
फोटो उपलब्ध

30 FJH0317271
निर्वाचक का नाम : कुमारीबाई भैना
पति का नाम: देवनाथ
मकान संख्या : 11
उम्र : 50 लिंग : महिला
फोटो उपलब्ध

31 FJH0317289
निर्वाचक का नाम : रामनाथ भैना
पिता का नाम: सखाराम
मकान संख्या : 11
उम्र : 50 लिंग : पुरुष
फोटो उपलब्ध

32 FJH0317552
निर्वाचक का नाम : संतोषीबाई भैना
पति का नाम: रामनाथ
मकान संख्या : 11
उम्र : 42 लिंग : महिला
फोटो उपलब्ध

33 AUY1318013
निर्वाचक का नाम : मुकेशकुमार भैना
पिता का नाम: रामजती भैना
मकान संख्या : 11
उम्र : 36 लिंग : पुरुष
फोटो उपलब्ध

34 AUY1799790
निर्वाचक का नाम : मनोज कुमार भैना
पिता का नाम: देव नाथ भैना
मकान संख्या : 11
उम्र : 29 लिंग : पुरुष
फोटो उपलब्ध

35 AUY2128544
निर्वाचक का नाम : अनंद कुंवर भैना
पति का नाम: मुकेश भैना
मकान संख्या : 11
उम्र : 29 लिंग : महिला
फोटो उपलब्ध

36 AUY1799808
निर्वाचक का नाम : छात्र पल भैना
पिता का नाम: राम नाथ भैना
मकान संख्या : 11
उम्र : 28 लिंग : पुरुष
फोटो उपलब्ध

37 AUY2128593
निर्वाचक का नाम : अंजनी भैना
पति का नाम: मनोज भैना
मकान संख्या : 11
उम्र : 25 लिंग : महिला
फोटो उपलब्ध

38 AUY2302123
निर्वाचक का नाम : प्रवीण कुमार भैना
पिता का नाम: देवनाथ भैना
मकान संख्या : 11
उम्र : 21 लिंग : पुरुष
फोटो उपलब्ध

39 AUY1922327
निर्वाचक का नाम : सरिता भैना
पति का नाम: सुरजीत सिंह
मकान संख्या : 12
उम्र : 29 लिंग : महिला
फोटो उपलब्ध

40 AUY2468718
निर्वाचक का नाम : सुरजीत सिंह भैना
पिता का नाम: शिव शंकर भैना
मकान संख्या : 12ख
उम्र : 39 लिंग : पुरुष
फोटो उपलब्ध

41 AUY2128551
निर्वाचक का नाम : अंजु भैना
पिता का नाम: शिवशंकर यादव
मकान संख्या : 12 /ख
उम्र : 25 लिंग : महिला
फोटो उपलब्ध

42 AUY1649144
निर्वाचक का नाम : दर्शनी बाई भैना
पति का नाम: शिवशंकर भैना
मकान संख्या : 12 ख
उम्र : 58 लिंग : महिला
फोटो उपलब्ध

43 AUY1318039
निर्वाचक का नाम : मंजीसिंह भैना
पिता का नाम: शिवशंकर भैना
मकान संख्या : 12ग
उम्र : 37 लिंग : पुरुष
फोटो उपलब्ध

44 AUY1856350
निर्वाचक का नाम : रंजित सिंह भैना
पिता का नाम: शिवशंकर भैना
मकान संख्या : 12/ख
उम्र : 27 लिंग : पुरुष
फोटो उपलब्ध

45 FJH0317818
निर्वाचक का नाम : छेदी लाल यादव
पिता का नाम: भगत राम यादव
मकान संख्या : 13
उम्र : 60 लिंग : पुरुष
फोटो उपलब्ध

46 AUY0618678
निर्वाचक का नाम : रामबती यादव
पति का नाम: छेदीलाल यादव
मकान संख्या : 13
उम्र : 56 लिंग : महिला
फोटो उपलब्ध

47 AUY1575265
निर्वाचक का नाम : लक्ष्मीनारायण यादव
पिता का नाम: छेदी लाल यादव
मकान संख्या : 13
उम्र : 33 लिंग : पुरुष
फोटो उपलब्ध

48 AUY1404623
निर्वाचक का नाम : विष्णु यादव
पिता का नाम: छेदी लाल यादव
मकान संख्या : 13
उम्र : 31 लिंग : पुरुष
फोटो उपलब्ध

49 AUY2081883
निर्वाचक का नाम : कृष्ण कुमार यादव
पिता का नाम: छेदीलाल यादव
मकान संख्या : 13
उम्र : 24 लिंग : पुरुष
फोटो उपलब्ध

50 FJH0317404
निर्वाचक का नाम : बेदूराम यादव
पिता का नाम: भगतराम
मकान संख्या : 14
उम्र : 60 लिंग : पुरुष
फोटो उपलब्ध

51 FJH0317677
निर्वाचक का नाम : बचनबाई यादव
पति का नाम: बेदूराम
मकान संख्या : 14
उम्र : 55 लिंग : महिला
फोटो उपलब्ध

52 AUY1574821
निर्वाचक का नाम : संजय यादव
पिता का नाम: वेदू राम यादव
मकान संख्या : 14
उम्र : 32 लिंग : पुरुष
फोटो उपलब्ध

53 AUY2081909
निर्वाचक का नाम : रामेश्वरी यादव
पति का नाम: विष्णु प्रसाद यादव
मकान संख्या : 14ख
उम्र : 29 लिंग : महिला
फोटो उपलब्ध

54 AUY1318047
निर्वाचक का नाम : सत्यनारायण यादव
पिता का नाम: बेदूराम यादव
मकान संख्या : 14क
उम्र : 35 लिंग : पुरुष
फोटो उपलब्ध

55 AUY1404615
निर्वाचक का नाम : सरस्वती यादव
पति का नाम: लक्ष्मीनारायण यादव
मकान संख्या : 14ख
उम्र : 31 लिंग : महिला
फोटो उपलब्ध

56 FJH0317685
निर्वाचक का नाम : घसनीनबाई यादव
पति का नाम: लक्ष्मण
मकान संख्या : 15
उम्र : 77 लिंग : महिला
फोटो उपलब्ध

57 FJH0316489
निर्वाचक का नाम : बुधवाराबाई यादव
पति का नाम: बलमुकुंद
मकान संख्या : 15
उम्र : 47 लिंग : महिला
फोटो उपलब्ध

58 AUY2234581
निर्वाचक का नाम : युक्ता कुमारी यादव
पिता का नाम: बालमुकुंद यादव
मकान संख्या : 15
उम्र : 22 लिंग : महिला
फोटो उपलब्ध

59 AUY2368173
निर्वाचक का नाम : अंजली कुमारी यादव
पिता का नाम: बालमुकुंद यादव
मकान संख्या : 15
उम्र : 20 लिंग : महिला
फोटो उपलब्ध

60 AUY0618694
निर्वाचक का नाम : सुरेशकुमार यादव
पिता का नाम: मकुंदा
मकान संख्या : 15/क
उम्र : 37 लिंग : पुरुष
फोटो उपलब्ध

61 AUY1649151
निर्वाचक का नाम : साधना यादव
पति का नाम: सुरेश कुमार यादव
मकान संख्या : 15 क
उम्र : 31 लिंग : महिला
फोटो उपलब्ध

62 AUY1574847
निर्वाचक का नाम : राजेन्द्र यादव
पिता का नाम: जगत राम यादव
मकान संख्या : 16
उम्र : 32 लिंग : पुरुष
फोटो उपलब्ध

63 AUY1921857
निर्वाचक का नाम : अनिता यादव
पति का नाम: राजेंद्र यादव
मकान संख्या : 16
उम्र : 29 लिंग : महिला
फोटो उपलब्ध

64 AUY1921899
निर्वाचक का नाम : सकुन यादव
पति का नाम: राज यादव
मकान संख्या : 16/1
उम्र : 27 लिंग : महिला
फोटो उपलब्ध

65 AUY2285583
निर्वाचक का नाम : मनीष कुमार यादव
पिता का नाम: रामफल यादव
मकान संख्या : 16 क
उम्र : 22 लिंग : पुरुष
फोटो उपलब्ध

66 AUY2281657
निर्वाचक का नाम : तुलेश्वर यादव
पिता का नाम: नाथूराम
मकान संख्या : 16ख /1
उम्र : 22 लिंग : पुरुष
फोटो उपलब्ध

67 AUY1420405
निर्वाचक का नाम : अनिताबाई यादव
पति का नाम: रामफल
मकान संख्या : 16क
उम्र : 45 लिंग : महिला
फोटो उपलब्ध

68 AUY0618710
निर्वाचक का नाम : जगतराम यादव
पिता का नाम: फिरंगी यादव
मकान संख्या : 16/क
उम्र : 73 लिंग : पुरुष
फोटो उपलब्ध

69 AUY0618728
निर्वाचक का नाम : लछनबाई यादव
पति का नाम: जगतराम यादव
मकान संख्या : 16/क
उम्र : 65 लिंग : महिला
फोटो उपलब्ध

70 AUY1800176
निर्वाचक का नाम : राज यादव
पिता का नाम: जगत राम यादव
मकान संख्या : 16/क
उम्र : 33 लिंग : पुरुष
फोटो उपलब्ध

71 AUY1318054
निर्वाचक का नाम : नाथुराम यादव
पिता का नाम: फिरंगी यादव
मकान संख्या : 16ख/1
उम्र : 63 लिंग : पुरुष
फोटो उपलब्ध

72 FJH0316539
निर्वाचक का नाम : सावित्रीबाई यादव
पति का नाम: नाथूराम
मकान संख्या : 16ख/1
उम्र : 56 लिंग : महिला
फोटो उपलब्ध

73 FJH0317693
निर्वाचक का नाम : छत्तराम भैना
पिता का नाम: पंचराम
मकान संख्या : 17
उम्र : 62 लिंग : पुरुष
फोटो उपलब्ध

74 AUY1225507
निर्वाचक का नाम : जगदीश बाई भैना
पति का नाम: छतराम भैना
मकान संख्या : 17
उम्र : 59 लिंग : महिला
फोटो उपलब्ध

75 FJH0317701
निर्वाचक का नाम : सन्धु भैना
पिता का नाम: पंचराम
मकान संख्या : 17
उम्र : 56 लिंग : पुरुष
फोटो उपलब्ध

76 FJH0316430
निर्वाचक का नाम : कडीबाई भैना
पति का नाम: संधु
मकान संख्या : 17
उम्र : 44 लिंग : महिला
फोटो उपलब्ध

77 AUY1733922
निर्वाचक का नाम : अजीतकुमार भैना
पिता का नाम: छत्तराम भैना
मकान संख्या : 17
उम्र : 37 लिंग : पुरुष
फोटो उपलब्ध

78 AUY1799816
निर्वाचक का नाम : नंदनी भैना
पति का नाम: अजित कुमार भैना
मकान संख्या : 17
उम्र : 29 लिंग : महिला
फोटो उपलब्ध

79 AUY2128569
निर्वाचक का नाम : समुंद बाई भैना
पिता का नाम: संधू यादव
मकान संख्या : 17
उम्र : 27 लिंग : महिला
फोटो उपलब्ध

80 AUY2356251
निर्वाचक का नाम : लोकनाथ भैना
पिता का नाम: संधु भैना
मकान संख्या : 17
उम्र : 20 लिंग : पुरुष
फोटो उपलब्ध

81 FJH0317826
निर्वाचक का नाम : दरशराम भैना
पिता का नाम: तिहारुराम
मकान संख्या : 18
उम्र : 66 लिंग : पुरुष
फोटो उपलब्ध

82 AUY1197946
निर्वाचक का नाम : संजय कुमार भैना
पिता का नाम: परसराम भैना
मकान संख्या : 18
उम्र : 40 लिंग : पुरुष
फोटो उपलब्ध

83 AUY1225515
निर्वाचक का नाम : धनजय कुमार भैना
पिता का नाम: दरसराम भैना
मकान संख्या : 18
उम्र : 40 लिंग : पुरुष
फोटो उपलब्ध

84 AUY1225523
निर्वाचक का नाम : कामिनी भैना
पति का नाम: देवेन्द्र भैना
मकान संख्या : 18/क
उम्र : 39 लिंग : महिला
फोटो उपलब्ध

85 FJH0317651
निर्वाचक का नाम : रम्भाबाई भैना
पिता का नाम: सीताराम
मकान संख्या : 19
उम्र : 61 लिंग : महिला
फोटो उपलब्ध

86 AUY1197953
निर्वाचक का नाम : सुरेन्द्र कुमार भैना
पिता का नाम: सीताराम भैना
मकान संख्या : 19
उम्र : 40 लिंग : पुरुष
फोटो उपलब्ध

87 AUY1404649
निर्वाचक का नाम : योगेंद्र कुमार भैना
पिता का नाम: सीताराम भैना
मकान संख्या : 19
उम्र : 34 लिंग : पुरुष
फोटो उपलब्ध

88 AUY2182160
निर्वाचक का नाम : माहेश्वरी भैना
पति का नाम: योगेंद्र कुमार भैना
मकान संख्या : 19
उम्र : 32 लिंग : महिला
फोटो उपलब्ध

89 AUY1799824
निर्वाचक का नाम : सरस्वती भैना
पति का नाम: सुरेन्द्र भैना
मकान संख्या : 19
उम्र : 30 लिंग : महिला
फोटो उपलब्ध

90 AUY1799832
निर्वाचक का नाम : गीता देवी भैना
पति का नाम: खगेन्द्र भैना
मकान संख्या : 19
उम्र : 29 लिंग : महिला
फोटो उपलब्ध

91 AUY1125350
निर्वाचक का नाम : चन्द्रकला भानू
पति का नाम: राधेश्याम .भानू
मकान संख्या : 20
उम्र : 74 लिंग : महिला
फोटो उपलब्ध

92 AUY0618777
निर्वाचक का नाम : मीरादेवी भानू
पति का नाम: प्रादीपकुमार भानू
मकान संख्या : 20
उम्र : 41 लिंग : महिला
फोटो उपलब्ध

93 AUY1125376
निर्वाचक का नाम : भूपेन्द्रकुमार भानू
पिता का नाम: राधेश्याम .भानू
मकान संख्या : 20
उम्र : 40 लिंग : पुरुष
फोटो उपलब्ध

94 AUY2300192
निर्वाचक का नाम : आयुषी भानु
पिता का नाम: प्रदीप कुमार भानु
मकान संख्या : 20
उम्र : 24 लिंग : महिला
फोटो उपलब्ध

95 AUY2302941
निर्वाचक का नाम : चंद्रांशु सिंह भानु
पिता का नाम: प्रदीप कुमार भानु
मकान संख्या : 20
उम्र : 21 लिंग : पुरुष
फोटो उपलब्ध

96 AUY2082295
निर्वाचक का नाम : दीनु कर्ष
पिता का नाम: घासीराम कर्ष
मकान संख्या : 22
उम्र : 26 लिंग : पुरुष
फोटो उपलब्ध

97 AUY2082162
निर्वाचक का नाम : दिगंबर कर्ष
पिता का नाम: घासीराम कर्ष
मकान संख्या : 22
उम्र : 25 लिंग : पुरुष
फोटो उपलब्ध

98 AUY1886431
निर्वाचक का नाम : चन्द्र शेखर यादव
पिता का नाम: राधेश्याम यादव
मकान संख्या : 27
उम्र : 26 लिंग : पुरुष
फोटो उपलब्ध

99 AUY2083061
निर्वाचक का नाम : कमलेश कुमार भैना
पिता का नाम: राजेंद्र प्रसाद भैना
मकान संख्या : 36
उम्र : 26 लिंग : पुरुष
फोटो उपलब्ध

100 AUY2082824
निर्वाचक का नाम : संतराम कर्ष
पिता का नाम: बुद्धिमान कर्ष
मकान संख्या : 36/1
उम्र : 71 लिंग : पुरुष
फोटो उपलब्ध

101 AUY2154102
निर्वाचक का नाम : रमाकांत यादव
अन्य: दिनेश कुमार यादव
मकान संख्या : 44
उम्र : 24 लिंग : पुरुष
फोटो उपलब्ध

102 AUY1922566
निर्वाचक का नाम : प्रतिशिला भैना
पिता का नाम: अकतराम भैना
मकान संख्या : 52
उम्र : 36 लिंग : महिला
फोटो उपलब्ध

103 AUY1922632
निर्वाचक का नाम : चंद्रप्रकाश भैना
पिता का नाम: अकतराम भैना
मकान संख्या : 52
उम्र : 28 लिंग : पुरुष
फोटो उपलब्ध

104 AUY1225556
निर्वाचक का नाम : अंजनी सिंदार
पिता का नाम: उमेंद राम सिंदार
मकान संख्या : 58/1
उम्र : 34 लिंग : पुरुष
फोटो उपलब्ध

105 AUY1799857
निर्वाचक का नाम : मधु भैना
पति का नाम: अनजानी भैना
मकान संख्या : 58/1
उम्र : 30 लिंग : महिला
फोटो उपलब्ध

106 AUY1886456
निर्वाचक का नाम : अर्चना यादव
पति का नाम: संजू कुमार यादव
मकान संख्या : 67क
उम्र : 28 लिंग : महिला
फोटो उपलब्ध

107 AUY1225564
निर्वाचक का नाम : अजित कुमार भैना
पिता का नाम: दुखीराम भैना
मकान संख्या : 70
उम्र : 34 लिंग : पुरुष
फोटो उपलब्ध

108 AUY1923473
निर्वाचक का नाम : सुशीलाबाई भैना
पति का नाम: गणेशराम भैना
मकान संख्या : 82
उम्र : 39 लिंग : महिला
फोटो उपलब्ध

109 AUY1923234
निर्वाचक का नाम : दिलबाई भैना
पति का नाम: जटाशंकर भैना
मकान संख्या : 86
उम्र : 34 लिंग : महिला
फोटो उपलब्ध

110 AUY1923168
निर्वाचक का नाम : जटाशंकर भानु
पिता का नाम: गूरबारु भानु
मकान संख्या : 86
उम्र : 27 लिंग : पुरुष
फोटो उपलब्ध

111 AUY1923325
निर्वाचक का नाम : ललितकुमार
पिता का नाम: चिरंजीवलाल
मकान संख्या : 87
उम्र : 28 लिंग : पुरुष
फोटो उपलब्ध

112 AUY1886472
निर्वाचक का नाम : सोममति भैना
पति का नाम: प्रमोद कुमार
मकान संख्या : 90
उम्र : 29 लिंग : महिला
फोटो उपलब्ध

113 AUY1225572
निर्वाचक का नाम : देवकुमार भैना
पिता का नाम: रामाशंकर भैना
मकान संख्या : 91ग
उम्र : 34 लिंग : पुरुष
फोटो उपलब्ध

114 AUY1922319
निर्वाचक का नाम : राजकुमारी भैना
पति का नाम: दुखुराम भैना
मकान संख्या : 109
उम्र : 30 लिंग : महिला
फोटो उपलब्ध

115 AUY1923614
निर्वाचक का नाम : तेरसबाई भैना
पति का नाम: मोहरसिंह भैना
मकान संख्या : 116
उम्र : 36 लिंग : महिला
फोटो उपलब्ध

116 AUY2306033
निर्वाचक का नाम : सुरेखा भैना
पिता का नाम: रामनाथ भैना
मकान संख्या : सिदार मोहल्ला
उम्र : 26 लिंग : महिला
फोटो उपलब्ध

117 AUY2305365
निर्वाचक का नाम : सरिता भैना
पिता का नाम: रामनाथ भैना
मकान संख्या : सिदार मोहल्ला
उम्र : 24 लिंग : महिला
फोटो उपलब्ध

118 AUY0618744
निर्वाचक का नाम : रमौतिन
पति का नाम: गौरीशंकर
मकान संख्या : १०
उम्र : 52 लिंग : महिला
फोटो उपलब्ध

119 FJH0319186
निर्वाचक का नाम : बालमुकुंद यादव
पिता का नाम: लक्ष्मण यादव
मकान संख्या : १५
उम्र : 48 लिंग : पुरुष
फोटो उपलब्ध

120 AUY0618793
निर्वाचक का नाम : सुनील कुमार भैना
पिता का नाम: नारायण भैना
मकान संख्या : ९क
उम्र : 45 लिंग : पुरुष
फोटो उपलब्ध

121 FJH0317883
निर्वाचक का नाम : देवेन्द्र
पिता का नाम: दरसराम
मकान संख्या : १८क
उम्र : 39 लिंग : पुरुष
फोटो उपलब्ध

122 AUY0618785
निर्वाचक का नाम : सविता भानू
पति का नाम: भूपेन्द्रकुमार भानू
मकान संख्या : २०
उम्र : 35 लिंग : महिला
फोटो उपलब्ध

123 AUY0618801
निर्वाचक का नाम : अनिलकुमार मैना
पिता का नाम: नारायण मैना
मकान संख्या : ९क
उम्र : 35 लिंग : पुरुष
फोटो उपलब्ध

124 AUY1747781
निर्वाचक का नाम : प्रशांत कुमार राठौर
पिता का नाम: रामअवतार राठौर
मकान संख्या : 2
उम्र : 29 लिंग : पुरुष
फोटो उपलब्ध

125 FJH0316554
निर्वाचक का नाम : तेरसमति भैना
पति का नाम: गोविन्दराम
मकान संख्या : 21
उम्र : 49 लिंग : महिला
फोटो उपलब्ध

126 AUY1225655
निर्वाचक का नाम : दुखुराम भैना
पिता का नाम: सलटन भैना
मकान संख्या : 21
उम्र : 35 लिंग : पुरुष
फोटो उपलब्ध

127 AUY2323319
निर्वाचक का नाम : धनेश्वरी भैना
पति का नाम: ताराचंद भैना
मकान संख्या : 21
उम्र : 30 लिंग : महिला
फोटो उपलब्ध

128 AUY0052696
निर्वाचक का नाम : घासीराम कर्ष
पिता का नाम: बिसाहू कर्ष
मकान संख्या : 22
उम्र : 56 लिंग : पुरुष
फोटो उपलब्ध

129 FJH0316570
निर्वाचक का नाम : जयकुमार कर्ष
पिता का नाम: बिसाहूराम
मकान संख्या : 22
उम्र : 49 लिंग : पुरुष
फोटो उपलब्ध

130 AUY0618819
निर्वाचक का नाम : गनपत लाल कर्ष
पिता का नाम: बिसाहू राम कर्ष
मकान संख्या : 22
उम्र : 45 लिंग : पुरुष
फोटो उपलब्ध

131 AUY0618827
निर्वाचक का नाम : बृहस्पति बाई कर्ष
पति का नाम: घासीराम कर्ष
मकान संख्या : 22
उम्र : 45 लिंग : महिला
फोटो उपलब्ध

132 FJH0316588
निर्वाचक का नाम : कांतिबाई कर्ष
पति का नाम: जयकुमार
मकान संख्या : 22
उम्र : 44 लिंग : महिला
फोटो उपलब्ध

133 AUY1649169
निर्वाचक का नाम : सुनीता बाई कर्ष
पति का नाम: गनपत लाल कर्ष
मकान संख्या : 22
उम्र : 42 लिंग : महिला
फोटो उपलब्ध

134 FJH0316596
निर्वाचक का नाम : चन्द्रमणी कर्ष
पिता का नाम: बिसाहूराम
मकान संख्या : 22
उम्र : 38 लिंग : पुरुष
फोटो उपलब्ध

135 AUY1318070
निर्वाचक का नाम : हरेकृष्ण कर्ष
पिता का नाम: बिसाहूराम कर्ष
मकान संख्या : 22
उम्र : 34 लिंग : पुरुष
फोटो उपलब्ध

136 AUY1649185
निर्वाचक का नाम : उर्मिला बाई कर्ष
पति का नाम: चन्द्रणी कर्ष् कर्ष
मकान संख्या : 22
उम्र : 31 लिंग : महिला
फोटो उपलब्ध

137 AUY1649177
निर्वाचक का नाम : रजनी कर्ष
पति का नाम: हरे क्रष्ण कर्ष
मकान संख्या : 22
उम्र : 30 लिंग : महिला
फोटो उपलब्ध

138 FJH0316869
निर्वाचक का नाम : पुनीदास महंत
पिता का नाम: गोविंददास
मकान संख्या : 23
उम्र : 53 लिंग : पुरुष
फोटो उपलब्ध

139 FJH0317776
निर्वाचक का नाम : रामेश्वरीबाई महंत
पिता का नाम: पुनीदास
मकान संख्या : 23
उम्र : 43 लिंग : महिला
फोटो उपलब्ध

140 FJH0317784
निर्वाचक का नाम : गोवर्र्धनदास महंत
पिता का नाम: गोविन्ददास
मकान संख्या : 23
उम्र : 40 लिंग : पुरुष
फोटो उपलब्ध

141 AUY2218071
निर्वाचक का नाम : मन्शा कुमारी
पिता का नाम: पुनि दास
मकान संख्या : 23
उम्र : 22 लिंग : महिला
फोटो उपलब्ध

142 AUY2312320
निर्वाचक का नाम : भगवती महंत
पिता का नाम: पुनिदास महंत
मकान संख्या : 23
उम्र : 20 लिंग : महिला
फोटो उपलब्ध

143 FJH0317792
निर्वाचक का नाम : गरहन यादव
पिता का नाम: गोविंद
मकान संख्या : 24
उम्र : 78 लिंग : पुरुष
फोटो उपलब्ध

144 FJH0317800
निर्वाचक का नाम : सुमित्राबाई यादव
पति का नाम: गरहन
मकान संख्या : 24
उम्र : 73 लिंग : महिला
फोटो उपलब्ध

145 AUY1125392
निर्वाचक का नाम : रूपेशकुमार यादव
पिता का नाम: गरहन यादव
मकान संख्या : 24
उम्र : 37 लिंग : पुरुष
फोटो उपलब्ध

146 AUY1747773
निर्वाचक का नाम : रश्मि यादव
पति का नाम: रूपेश यादव
मकान संख्या : 24
उम्र : 29 लिंग : महिला
फोटो उपलब्ध

147 AUY2181378
निर्वाचक का नाम : भूपेश कुमार यादव
पिता का नाम: गौरीशंकर यादव
मकान संख्या : 24
उम्र : 24 लिंग : पुरुष
फोटो उपलब्ध

148 AUY2526234
निर्वाचक का नाम : तुमेश कुमार यादव
पिता का नाम: गौरीशंकर यादव
मकान संख्या : 24
उम्र : 19 लिंग : पुरुष
फोटो उपलब्ध

149 FJH0317503
निर्वाचक का नाम : संगीता राठौर
पति का नाम: रामवतार
मकान संख्या : 24/2
उम्र : 45 लिंग : महिला
फोटो उपलब्ध

150 AUY2356103
निर्वाचक का नाम : अकांक्षा राठौर
पिता का नाम: राम अवतार राठौर
मकान संख्या : 24/2
उम्र : 20 लिंग : महिला
फोटो उपलब्ध

151 FJH0317511
निर्वाचक का नाम : वृहस्पतिबाई यादव
पति का नाम: रामशंकर
मकान संख्या : 24 क
उम्र : 43 लिंग : महिला
फोटो उपलब्ध

152 FJH0317123
निर्वाचक का नाम : रामशंकर यादव
पिता का नाम: बोधीराम
मकान संख्या : 25
उम्र : 45 लिंग : पुरुष
फोटो उपलब्ध

153 FJH0316711
निर्वाचक का नाम : सावित्री यादव
पति का नाम: गौरीशंकर
मकान संख्या : 25
उम्र : 41 लिंग : महिला
फोटो उपलब्ध

154 AUY1799873
निर्वाचक का नाम : रुपेश कुमार यादव
पिता का नाम: राम शंकर यादव
मकान संख्या : 25
उम्र : 28 लिंग : पुरुष
फोटो उपलब्ध

155 AUY2399137
निर्वाचक का नाम : रामेश्वरी यादव
पति का नाम: रुपेश कुमार यादव
मकान संख्या : 25
उम्र : 28 लिंग : महिला
फोटो उपलब्ध

156 AUY2154086
निर्वाचक का नाम : मुकेश कुमार यादव
पिता का नाम: रामशंकर यादव
मकान संख्या : 25
उम्र : 23 लिंग : पुरुष
फोटो उपलब्ध

157 AUY2551448
निर्वाचक का नाम : प्रतिभा यादव
पिता का नाम: रामशंकर यादव
मकान संख्या : 25
उम्र : 19 लिंग : महिला
फोटो उपलब्ध

158 AUY2161925
निर्वाचक का नाम : सूरज कुमार यादव
पिता का नाम: सत्यनारायण यादव
मकान संख्या : 26 क
उम्र : 24 लिंग : पुरुष
फोटो उपलब्ध

159 AUY2312114
निर्वाचक का नाम : प्रकाश यादव
पिता का नाम: सत्यनारायण यादव
मकान संख्या : 26 क
उम्र : 22 लिंग : पुरुष
फोटो उपलब्ध

160 AUY2552446
निर्वाचक का नाम : महेश्वरी यादव
पति का नाम: पवन कुमार यादव
मकान संख्या : 26 ख
उम्र : 38 लिंग : महिला
फोटो उपलब्ध

161 AUY2557825
निर्वाचक का नाम : हिमांशु यादव
पिता का नाम: संतोष कुमार यादव
मकान संख्या : 26 ख
उम्र : 19 लिंग : पुरुष
फोटो उपलब्ध

162 FJH0317016
निर्वाचक का नाम : मोहनलाल यादव
पिता का नाम: तीजराम
मकान संख्या : 26ख
उम्र : 70 लिंग : पुरुष
फोटो उपलब्ध

163 FJH0317024
निर्वाचक का नाम : रामकुवर यादव
पति का नाम: मोहनलाल
मकान संख्या : 26ख
उम्र : 65 लिंग : महिला
फोटो उपलब्ध

164 FJH0317073
निर्वाचक का नाम : सुभद्राबाई यादव
पति का नाम: श्यामलाल
मकान संख्या : 26ग
उम्र : 54 लिंग : महिला
फोटो उपलब्ध

165 FJH0317131
निर्वाचक का नाम : संतोष कुमार यादव
पिता का नाम: मोहनलाल
मकान संख्या : 26ख
उम्र : 46 लिंग : पुरुष
फोटो उपलब्ध

166 FJH0316992
निर्वाचक का नाम : सत्यनारायण यादव
पिता का नाम: सुंदरलाल
मकान संख्या : 26क
उम्र : 42 लिंग : पुरुष
फोटो उपलब्ध

167 FJH0317040
निर्वाचक का नाम : जीतनकुमार यादव
पिता का नाम: मोहनलाल
मकान संख्या : 26ख
उम्र : 42 लिंग : पुरुष
फोटो उपलब्ध

168 FJH0316968
निर्वाचक का नाम : पवनकुमार यादव
पिता का नाम: मोहनलाल
मकान संख्या : 26ख
उम्र : 40 लिंग : पुरुष
फोटो उपलब्ध

169 AUY1420454
निर्वाचक का नाम : फोटोबाई यादव
पति का नाम: सुंदरलाल यादव
मकान संख्या : 26क
उम्र : 37 लिंग : महिला
फोटो उपलब्ध

170 AUY1420462
निर्वाचक का नाम : शिवमंगल यादव
पिता का नाम: श्यामलाल यादव यादव
मकान संख्या : 26ग
उम्र : 36 लिंग : पुरुष
फोटो उपलब्ध

171 AUY0618835
निर्वाचक का नाम : श्रद्धा यादव
पति का नाम: संतोष यादव
मकान संख्या : 26/ख
उम्र : 39 लिंग : महिला
फोटो उपलब्ध

172 AUY0618843
निर्वाचक का नाम : भरत लाल यादव
पिता का नाम: मोहन लाल यादव
मकान संख्या : 26/ख
उम्र : 36 लिंग : पुरुष
फोटो उपलब्ध

173 FJH0317008
निर्वाचक का नाम : संतोषीबाई यादव
पति का नाम: सत्यनारायण
मकान संख्या : 26 क
उम्र : 42 लिंग : महिला
फोटो उपलब्ध

174 AUY1574862
निर्वाचक का नाम : अंजली यादव
पति का नाम: जितेन्द्र यादव
मकान संख्या : 26 ख
उम्र : 36 लिंग : महिला
फोटो उपलब्ध

175 AUY1799881
निर्वाचक का नाम : शिवा यादव
पिता का नाम: श्याम लाल यादव
मकान संख्या : 26 ग
उम्र : 29 लिंग : पुरुष
फोटो उपलब्ध

176 FJH0317537
निर्वाचक का नाम : धनसाय यादव
पिता का नाम: फिरतुराम
मकान संख्या : 27
उम्र : 80 लिंग : पुरुष
फोटो उपलब्ध

177 FJH0317644
निर्वाचक का नाम : जानकीबाई यादव
पति का नाम: घनश्याम
मकान संख्या : 27
उम्र : 57 लिंग : महिला
फोटो उपलब्ध

178 FJH0317560
निर्वाचक का नाम : राधेश्याम यादव
पिता का नाम: धनसाय
मकान संख्या : 27
उम्र : 57 लिंग : पुरुष
फोटो उपलब्ध

179 FJH0317487
निर्वाचक का नाम : दुर्गार्ईबाई यादव
पति का नाम: राधेश्याम
मकान संख्या : 27
उम्र : 56 लिंग : महिला
फोटो उपलब्ध

180 AUY0618850
निर्वाचक का नाम : संतोष कुमार यादव
पिता का नाम: धनसाय यादव
मकान संख्या : 27
उम्र : 45 लिंग : पुरुष
फोटो उपलब्ध

181 FJH0317602
निर्वाचक का नाम : पंचमति यादव
पति का नाम: संतोषकुमार
मकान संख्या : 27
उम्र : 40 लिंग : महिला
फोटो उपलब्ध

182 AUY1318104
निर्वाचक का नाम : नीराबाई यादव
पति का नाम: शत्रुहन यादव
मकान संख्या : 27
उम्र : 40 लिंग : महिला
फोटो उपलब्ध

183 AUY1318112
निर्वाचक का नाम : घनश्याम यादव
पिता का नाम: धनसाय यादव
मकान संख्या : 27
उम्र : 39 लिंग : पुरुष
फोटो उपलब्ध

184 FJH0317610
निर्वाचक का नाम : जगदीश प्रसाद यादव
पिता का नाम: धनसाय
मकान संख्या : 27
उम्र : 38 लिंग : पुरुष
फोटो उपलब्ध

185 AUY1318120
निर्वाचक का नाम : अजयकुमार यादव
पिता का नाम: धनसाय यादव
मकान संख्या : 27
उम्र : 38 लिंग : पुरुष
फोटो उपलब्ध

186 AUY1404656
निर्वाचक का नाम : गणेश कुमर यादव
पिता का नाम: धनसाय यादव
मकान संख्या : 27
उम्र : 33 लिंग : पुरुष
फोटो उपलब्ध

187 AUY1276468
निर्वाचक का नाम : भवानी प्रसाद यादव
पिता का नाम: घनश्याम यादव
मकान संख्या : 27
उम्र : 32 लिंग : पुरुष
फोटो उपलब्ध

188 AUY2161958
निर्वाचक का नाम : बबीता यादव
पति का नाम: गणेश राम यादव
मकान संख्या : 27
उम्र : 31 लिंग : महिला
फोटो उपलब्ध

189 AUY1886449
निर्वाचक का नाम : भावेश कुमार यादव
पिता का नाम: घनश्याम यादव
मकान संख्या : 27
उम्र : 28 लिंग : पुरुष
फोटो उपलब्ध

190 AUY2399301
निर्वाचक का नाम : जयन्ती यादव
पति का नाम: चंद्रशेखर यादव
मकान संख्या : 27
उम्र : 25 लिंग : महिला
फोटो उपलब्ध

191 AUY2154094
निर्वाचक का नाम : तरुण कुमार यादव
माता का नाम: निराबाई यादव
मकान संख्या : 27
उम्र : 24 लिंग : पुरुष
फोटो उपलब्ध

192 AUY2368793
निर्वाचक का नाम : अरुण कुमार यादव
पिता का नाम: संतोष कुमार यादव
मकान संख्या : 27
उम्र : 24 लिंग : पुरुष
फोटो उपलब्ध

193 AUY2300143
निर्वाचक का नाम : अखिलेश कुमार यादव
पिता का नाम: राधेश्याम यादव
मकान संख्या : 27
उम्र : 23 लिंग : पुरुष
फोटो उपलब्ध

194 AUY2300234
निर्वाचक का नाम : मधु कुमारी यादव
पिता का नाम: संतोष कुमार यादव
मकान संख्या : 27
उम्र : 21 लिंग : महिला
फोटो उपलब्ध

195 AUY2516862
निर्वाचक का नाम : ऋषि कुमार यादव
पिता का नाम: राधे श्याम यादव
मकान संख्या : 27
उम्र : 19 लिंग : पुरुष
फोटो उपलब्ध

196 AUY2517563
निर्वाचक का नाम : अन्नु कुमारी
पिता का नाम: गौरीशंकर
मकान संख्या : 27
उम्र : 19 लिंग : महिला
फोटो उपलब्ध

197 AUY1318138
निर्वाचक का नाम : सुनिता यादव
पति का नाम: जगदीश यादव
मकान संख्या : 27क
उम्र : 37 लिंग : महिला
फोटो उपलब्ध

198 FJH0317081
निर्वाचक का नाम : फिरतीन बाई यादव
पति का नाम: भैयाराम
मकान संख्या : 29
उम्र : 63 लिंग : महिला
फोटो उपलब्ध

199 AUY0093153
निर्वाचक का नाम : राधेश्याम यादव
पिता का नाम: भैयाराम यादव
मकान संख्या : 29
उम्र : 46 लिंग : पुरुष
फोटो उपलब्ध

200 AUY1318146
निर्वाचक का नाम : सीताराम यादव
पिता का नाम: भैयाराम यादव
मकान संख्या : 29
उम्र : 37 लिंग : पुरुष
फोटो उपलब्ध

201 AUY1276476
निर्वाचक का नाम : गीता राम यादव
पिता का नाम: भैयाराम यादव
मकान संख्या : 29
उम्र : 33 लिंग : पुरुष
फोटो उपलब्ध

202 AUY1574904
निर्वाचक का नाम : मंजू यादव
पति का नाम: राधेश्याम यादव
मकान संख्या : 29
उम्र : 32 लिंग : महिला
फोटो उपलब्ध

203 AUY1574912
निर्वाचक का नाम : रघुनन्दन यादव
पिता का नाम: भैया राम यादव
मकान संख्या : 29
उम्र : 30 लिंग : पुरुष
फोटो उपलब्ध

204 FJH0317099
निर्वाचक का नाम : बिसाहू राम केंवट
पिता का नाम: पूनीराम
मकान संख्या : 30
उम्र : 58 लिंग : पुरुष
फोटो उपलब्ध

205 FJH0317107
निर्वाचक का नाम : मनटोरा बाई केंवट
पति का नाम: बिसाहूराम
मकान संख्या : 30
उम्र : 55 लिंग : महिला
फोटो उपलब्ध

206 AUY1404664
निर्वाचक का नाम : दीपक कुमार केंवट
पिता का नाम: बिसाहू केंवट
मकान संख्या : 30
उम्र : 33 लिंग : पुरुष
फोटो उपलब्ध

207 AUY1649193
निर्वाचक का नाम : परमेश्वर केंवट
पिता का नाम: बिसाहू राम केंवट
मकान संख्या : 30
उम्र : 30 लिंग : पुरुष
फोटो उपलब्ध

208 AUY1649201
निर्वाचक का नाम : शकुंतला केंवट
पिता का नाम: बिसाहू राम केंवट
मकान संख्या : 30
उम्र : 30 लिंग : महिला
फोटो उपलब्ध

209 AUY2451185
निर्वाचक का नाम : दिलेश्वरी केंवट
पति का नाम: दीपक कुमार केंवट
मकान संख्या : 30
उम्र : 29 लिंग : महिला
फोटो उपलब्ध

210 FJH0316885
निर्वाचक का नाम : विश्वभर प्रसाद केंवट
पिता का नाम: पूनीराम
मकान संख्या : 30/1
उम्र : 55 लिंग : पुरुष
फोटो उपलब्ध

211 AUY1404672
निर्वाचक का नाम : टीकाराम केंवट
पिता का नाम: विशंभर केंवट
मकान संख्या : 30/1
उम्र : 32 लिंग : पुरुष
फोटो उपलब्ध

212 AUY2522308
निर्वाचक का नाम : धन बाई केंवट
पति का नाम: टीकाराम केंवट
मकान संख्या : 30/1
उम्र : 23 लिंग : महिला
फोटो उपलब्ध

213 FJH0317057
निर्वाचक का नाम : रामभरोस राठौर
पिता का नाम: कातिकराम
मकान संख्या : 30/2
उम्र : 65 लिंग : पुरुष
फोटो उपलब्ध

214 AUY0093161
निर्वाचक का नाम : मोंगराबाई राठौर
पति का नाम: रामभरोस .राठौर
मकान संख्या : 30/2
उम्र : 61 लिंग : महिला
फोटो उपलब्ध

215 FJH0317032
निर्वाचक का नाम : सीतेश्वर राठौर
पिता का नाम: कातिकराम राठौर
मकान संख्या : 30/2
उम्र : 47 लिंग : पुरुष
फोटो उपलब्ध

216 AUY2115491
निर्वाचक का नाम : अंजली राठौर
पति का नाम: सुरेंद्र कुमार राठौर
मकान संख्या : 30/2
उम्र : 30 लिंग : महिला
फोटो उपलब्ध

217 AUY2302099
निर्वाचक का नाम : प्रिंस कुमार राठौर
पिता का नाम: सितेश्वर राठौर
मकान संख्या : 30/2
उम्र : 21 लिंग : पुरुष
फोटो उपलब्ध

218 AUY2084317
निर्वाचक का नाम : जयकिशन यादव
पिता का नाम: ईश्वरी प्रसाद यादव
मकान संख्या : 31
उम्र : 28 लिंग : पुरुष
फोटो उपलब्ध

219 AUY1318153
निर्वाचक का नाम : सीतेशकुमार यादव
पिता का नाम: गुहाराम यादव
मकान संख्या : 91
उम्र : 36 लिंग : पुरुष
फोटो उपलब्ध

220 AUY1420496
निर्वाचक का नाम : नन्दकुमारी यादव
पिता का नाम: गुहाराम यादव
मकान संख्या : 91
उम्र : 35 लिंग : महिला
फोटो उपलब्ध

221 AUY1420504
निर्वाचक का नाम : सविताबाई यादव
पति का नाम: द्वारिकाप्रसाद यादव
मकान संख्या : 92क
उम्र : 37 लिंग : महिला
फोटो उपलब्ध

222 AUY1420512
निर्वाचक का नाम : महेन्द्रकुमार यादव
पिता का नाम: पुनीराम यादव यादव
मकान संख्या : 95
उम्र : 33 लिंग : पुरुष
फोटो उपलब्ध

223 AUY1856376
निर्वाचक का नाम : जयंती देवी यादाव
पति का नाम: महेंद्र कुमार यादव
मकान संख्या : 95
उम्र : 30 लिंग : महिला
फोटो उपलब्ध

224 AUY1420413
निर्वाचक का नाम : रंजीताबाई यादव
पति का नाम: मुरलीधर यादव
मकान संख्या : 100
उम्र : 36 लिंग : महिला
फोटो उपलब्ध

225 AUY1921923
निर्वाचक का नाम : जलवतीबाई यादव
पति का नाम: संतोषकुमार यादव
मकान संख्या : 104/1
उम्र : 44 लिंग : महिला
फोटो उपलब्ध

226 AUY1420439
निर्वाचक का नाम : मयाराम केंवट
पिता का नाम: सोनूराम केंवट
मकान संख्या : 108
उम्र : 33 लिंग : पुरुष
फोटो उपलब्ध

227 AUY1921931
निर्वाचक का नाम : डिगेन्द्र कार्ष
पिता का नाम: बद्रीप्रसाद कार्ष
मकान संख्या : 110/2
उम्र : 25 लिंग : पुरुष
फोटो उपलब्ध

228 AUY1225580
निर्वाचक का नाम : सुरेन्द्र कर्ष
पिता का नाम: बद्री प्रसाद कर्ष
मकान संख्या : 110 क
उम्र : 34 लिंग : पुरुष
फोटो उपलब्ध

229 AUY1733930
निर्वाचक का नाम : जोगेंद्र कुमार कर्ष
पिता का नाम: बद्रीप्रसाद कर्ष
मकान संख्या : 110 क
उम्र : 30 लिंग : पुरुष
फोटो उपलब्ध

230 AUY1799899
निर्वाचक का नाम : नरेन्द्र कर्ष
पिता का नाम: रवि लाल कर्ष
मकान संख्या : 110 क
उम्र : 28 लिंग : पुरुष
फोटो उपलब्ध

231 AUY1225606
निर्वाचक का नाम : गोपाल प्रसाद बरेठ
पिता का नाम: ललहा बरेठ
मकान संख्या : 116/क
उम्र : 60 लिंग : पुरुष
फोटो उपलब्ध

232 AUY1225614
निर्वाचक का नाम : बद्रीका बाई कर्ष
पति का नाम: गोपाल प्रसाद कर्ष
मकान संख्या : 116/क
उम्र : 54 लिंग : महिला
फोटो उपलब्ध

233 AUY1225622
निर्वाचक का नाम : रमाशंकर कर्ष
पिता का नाम: गोपाल प्रसाद कर्ष
मकान संख्या : 116/क
उम्र : 41 लिंग : पुरुष
फोटो उपलब्ध

234 AUY1225630
निर्वाचक का नाम : आशा कर्ष
पति का नाम: रमाशंकर कर्ष
मकान संख्या : 116/क
उम्र : 40 लिंग : महिला
फोटो उपलब्ध

235 AUY1225648
निर्वाचक का नाम : विजय कुमार बरेठ
पिता का नाम: गोपाल प्रसाद बरेठ
मकान संख्या : 116/क
उम्र : 34 लिंग : पुरुष
फोटो उपलब्ध

236 AUY2399566
निर्वाचक का नाम : सीमा यादव
पति का नाम: भवानी प्रसाद यादव
मकान संख्या : 169
उम्र : 27 लिंग : महिला
फोटो उपलब्ध

237 AUY1420470
निर्वाचक का नाम : तिहारीनबाई
पति का नाम: जतीराम
मकान संख्या : ४४
उम्र : 61 लिंग : महिला
फोटो उपलब्ध

238 FJH0318287
निर्वाचक का नाम : कृष्णा राठौर
पति का नाम: सितेश्वर राठौर
मकान संख्या : ३०/२
उम्र : 42 लिंग : महिला
फोटो उपलब्ध

239 FJH0318295
निर्वाचक का नाम : सुरेन्द्र राठौर
पिता का नाम: रामभरोस राठौर
मकान संख्या : ३०/२
उम्र : 36 लिंग : पुरुष
फोटो उपलब्ध

240 AUY1420546
निर्वाचक का नाम : पुष्पा यादव
पति का नाम: अजयकुमार यादव यादव
मकान संख्या : 27
उम्र : 38 लिंग : महिला
फोटो उपलब्ध

241 FJH0316802
निर्वाचक का नाम : उतरा बाई यादव
पति का नाम: ईर्श्वरीबाई
मकान संख्या : 31
उम्र : 51 लिंग : महिला
फोटो उपलब्ध

242 FJH0316810
निर्वाचक का नाम : ईश्वरी प्रसाद यादव
पिता का नाम: छोटेलाल यादव
मकान संख्या : 31
उम्र : 50 लिंग : पुरुष
फोटो उपलब्ध

243 AUY1649219
निर्वाचक का नाम : रामकृष्ण यादव
पिता का नाम: ईश्वरी लाल यादव
मकान संख्या : 31
उम्र : 31 लिंग : पुरुष
फोटो उपलब्ध

244 AUY2185841
निर्वाचक का नाम : प्रेमा यादव
पिता का नाम: ईश्वरी प्रसाद यादव
मकान संख्या : 31
उम्र : 25 लिंग : महिला
फोटो उपलब्ध

245 FJH0317636
निर्वाचक का नाम : विमला यादव
पति का नाम: मनहरण
मकान संख्या : 32/1
उम्र : 62 लिंग : महिला
फोटो उपलब्ध

246 FJH0316976
निर्वाचक का नाम : उर्मिला यादव
पति का नाम: सोनसाय यादव
मकान संख्या : 33
उम्र : 62 लिंग : महिला
फोटो उपलब्ध

247 AUY1318161
निर्वाचक का नाम : रामकुमारी यादव
पिता का नाम: सोनसाय यादव
मकान संख्या : 33
उम्र : 37 लिंग : महिला
फोटो उपलब्ध

248 AUY1420553
निर्वाचक का नाम : नरेशकुमार यादव
पिता का नाम: सोनसाय यादव
मकान संख्या : 33
उम्र : 35 लिंग : पुरुष
फोटो उपलब्ध

249 AUY1800184
निर्वाचक का नाम : चन्द्रिका बाई यादव
पति का नाम: नरेश कुमार यादव
मकान संख्या : 33
उम्र : 31 लिंग : महिला
फोटो उपलब्ध

250 AUY1318179
निर्वाचक का नाम : मानसिंह यादव
पिता का नाम: प्रायाग यादव
मकान संख्या : 34
उम्र : 50 लिंग : पुरुष
फोटो उपलब्ध

251 FJH0316661
निर्वाचक का नाम : कलाबाई यादव
पति का नाम: मानसिंह
मकान संख्या : 34
उम्र : 49 लिंग : महिला
फोटो उपलब्ध

252 AUY2562718
निर्वाचक का नाम : सुषमा यादव
पति का नाम: श्याम सुंदर यादव
मकान संख्या : 34
उम्र : 33 लिंग : महिला
फोटो उपलब्ध

253 AUY1747716
निर्वाचक का नाम : श्यमासुन्दर यादव
पिता का नाम: मानसिंह यादव
मकान संख्या : 34
उम्र : 29 लिंग : पुरुष
फोटो उपलब्ध

254 AUY2311777
निर्वाचक का नाम : राकेश यादव
पिता का नाम: मान सिंह यादव
मकान संख्या : 34
उम्र : 21 लिंग : पुरुष
फोटो उपलब्ध

255 FJH0316828
निर्वाचक का नाम : अशोककुमार यादव
पिता का नाम: छेदीलाल
मकान संख्या : 35
उम्र : 47 लिंग : पुरुष
फोटो उपलब्ध

256 AUY0618868
निर्वाचक का नाम : ललिताबाई यादव
पति का नाम: अशोककुमार यादव
मकान संख्या : 35
उम्र : 41 लिंग : महिला
फोटो उपलब्ध

257 AUY1318187
निर्वाचक का नाम : संतोष कुमार यादव
पिता का नाम: छेदीलाल यादव
मकान संख्या : 35
उम्र : 35 लिंग : पुरुष
फोटो उपलब्ध

258 AUY1318195
निर्वाचक का नाम : राजकुमारी यादव
पति का नाम: संतोष कुमार यादव
मकान संख्या : 35
उम्र : 34 लिंग : महिला
फोटो उपलब्ध

259 AUY2185742
निर्वाचक का नाम : पूनम यादव
पिता का नाम: अशोक कुमार यादव
मकान संख्या : 35
उम्र : 24 लिंग : महिला
फोटो उपलब्ध

260 AUY2300317
निर्वाचक का नाम : कुलदीप यादव
पिता का नाम: संतोष कुमार यादव
मकान संख्या : 35
उम्र : 21 लिंग : पुरुष
फोटो उपलब्ध

261 AUY2536084
निर्वाचक का नाम : अमरदीप यादव
पिता का नाम: अशोक कुमार यादव
मकान संख्या : 35
उम्र : 19 लिंग : पुरुष
फोटो उपलब्ध

262 FJH0316844
निर्वाचक का नाम : पीतर बाई भैना
पति का नाम: राजेन्द्रकुमार
मकान संख्या : 36
उम्र : 53 लिंग : महिला
फोटो उपलब्ध

263 FJH0316851
निर्वाचक का नाम : राजेन्द्र प्रसाद भैना
पिता का नाम: भैयाराम भैना
मकान संख्या : 36
उम्र : 50 लिंग : पुरुष
फोटो उपलब्ध

264 FJH0316950
निर्वाचक का नाम : संजय कुमार भैना
पिता का नाम: राजेन्द्र कुमार
मकान संख्या : 36
उम्र : 37 लिंग : पुरुष
फोटो उपलब्ध

265 AUY1225697
निर्वाचक का नाम : शारदा बाई
पिता का नाम: संजय कुमार
मकान संख्या : 36
उम्र : 35 लिंग : पुरुष
फोटो उपलब्ध

266 AUY0618876
निर्वाचक का नाम : उर्मिला देवी कर्ष
पति का नाम: संतराम कर्ष
मकान संख्या : 36/1
उम्र : 64 लिंग : महिला
फोटो उपलब्ध

267 AUY0093203
निर्वाचक का नाम : सुनील कुमार कर्ष
पिता का नाम: संतराम कर्ष
मकान संख्या : 36/1
उम्र : 41 लिंग : पुरुष
फोटो उपलब्ध

268 AUY1788090
निर्वाचक का नाम : प्रतिभा कर्ष
पति का नाम: मूलचंद कर्ष
मकान संख्या : 36/1
उम्र : 33 लिंग : महिला
फोटो उपलब्ध

269 AUY2398642
निर्वाचक का नाम : पियूष कुमार कर्ष
पिता का नाम: सुनील कुमार कर्ष
मकान संख्या : 36/1
उम्र : 20 लिंग : पुरुष
फोटो उपलब्ध

270 AUY1225705
निर्वाचक का नाम : मूलचंद कार्ष
पिता का नाम: संतराम कार्ष
मकान संख्या : 36:/1
उम्र : 39 लिंग : पुरुष
फोटो उपलब्ध

271 FJH0316877
निर्वाचक का नाम : शकुन्तला यादव
पति का नाम: माहितराम
मकान संख्या : 37
उम्र : 70 लिंग : महिला
फोटो उपलब्ध

272 FJH0316794
निर्वाचक का नाम : रामकली यादव
पति का नाम: ईर्श्वरीलाल
मकान संख्या : 37
उम्र : 54 लिंग : महिला
फोटो उपलब्ध

273 FJH0316893
निर्वाचक का नाम : अशोककुमार यादव
पिता का नाम: मोहितराम
मकान संख्या : 37
उम्र : 42 लिंग : पुरुष
फोटो उपलब्ध

274 AUY1225713
निर्वाचक का नाम : सरस्वती यादव
पति का नाम: रमेश कुमार यादव
मकान संख्या : 37
उम्र : 40 लिंग : महिला
फोटो उपलब्ध

275 AUY2082899
निर्वाचक का नाम : पूनम यादव
पति का नाम: अशोक कुमार यादव
मकान संख्या : 37
उम्र : 32 लिंग : महिला
फोटो उपलब्ध

276 AUY1404680
निर्वाचक का नाम : संदीप कुमार यादव
पिता का नाम: ईश्वरी लाल यादव
मकान संख्या : 37
उम्र : 32 लिंग : पुरुष
फोटो उपलब्ध

277 AUY2300309
निर्वाचक का नाम : मनीषा यादव
पिता का नाम: ईश्वरी यादव
मकान संख्या : 37
उम्र : 21 लिंग : महिला
फोटो उपलब्ध

278 AUY2522415
निर्वाचक का नाम : श्वेता यादव
पिता का नाम: ईश्वरी यादव
मकान संख्या : 37
उम्र : 20 लिंग : महिला
फोटो उपलब्ध

279 AUY2525897
निर्वाचक का नाम : कान्हा यादव
पिता का नाम: रमेश कुमार यादव
मकान संख्या : 37
उम्र : 19 लिंग : पुरुष
फोटो उपलब्ध

280 FJH0316679
निर्वाचक का नाम : लक्ष्मीन बाई कर्ष
पति का नाम: दुकालूराम
मकान संख्या : 38
उम्र : 82 लिंग : महिला
फोटो उपलब्ध

281 AUY2162816
निर्वाचक का नाम : सूर्यकान्त भैना
अन्य: जेठू राम भैना
मकान संख्या : 41
उम्र : 41 लिंग : पुरुष
फोटो उपलब्ध

282 AUY2162865
निर्वाचक का नाम : पीतर बाई भैना
अन्य: जेठू राम भैना
मकान संख्या : 41
उम्र : 34 लिंग : महिला
फोटो उपलब्ध

283 AUY2436459
निर्वाचक का नाम : मुस्कान भैना
पिता का नाम: सूर्यकांत भैना
मकान संख्या : 41
उम्र : 20 लिंग : महिला
फोटो उपलब्ध

284 AUY1318211
निर्वाचक का नाम : समारीन बाई भैना
पति का नाम: बिहारीलाल भैना
मकान संख्या : 43
उम्र : 68 लिंग : महिला
फोटो उपलब्ध

285 FJH0316620
निर्वाचक का नाम : जवाराम भैना
पिता का नाम: श्यामलाल
मकान संख्या : 43
उम्र : 52 लिंग : पुरुष
फोटो उपलब्ध

286 FJH0316729
निर्वाचक का नाम : फुलबाई भैना
पति का नाम: जवाराम
मकान संख्या : 43
उम्र : 48 लिंग : महिला
फोटो उपलब्ध

287 AUY1420579
निर्वाचक का नाम : फूलबाई भैना
पिता का नाम: बिहारीलाल भैना
मकान संख्या : 43
उम्र : 35 लिंग : महिला
फोटो उपलब्ध

288 AUY1225721
निर्वाचक का नाम : हेमंत कुमार भैना
पिता का नाम: जवाराम भैना
मकान संख्या : 43
उम्र : 33 लिंग : पुरुष
फोटो उपलब्ध

289 AUY2083749
निर्वाचक का नाम : उमेश कुमार भैना
माता का नाम: फूल बाई भैना
मकान संख्या : 43
उम्र : 30 लिंग : पुरुष
फोटो उपलब्ध

290 AUY2551703
निर्वाचक का नाम : जयन्ती भैना
पति का नाम: उमेश कुमार भैना
मकान संख्या : 43
उम्र : 29 लिंग : महिला
फोटो उपलब्ध

291 AUY2300622
निर्वाचक का नाम : पुष्पेन्द्र भैना
पिता का नाम: जवाराम भैना
मकान संख्या : 43
उम्र : 23 लिंग : पुरुष
फोटो उपलब्ध

292 AUY2300598
निर्वाचक का नाम : हरी कुमारी भैना
पति का नाम: हेमंत कुमार भैना
मकान संख्या : 43
उम्र : 22 लिंग : महिला
फोटो उपलब्ध

293 AUY2311991
निर्वाचक का नाम : मणिशंकर भैना
पिता का नाम: जवाराम भैना
मकान संख्या : 43
उम्र : 21 लिंग : पुरुष
फोटो उपलब्ध

294 FJH0316919
निर्वाचक का नाम : श्याम बाई यादव
पिता का नाम: महेत्तरलाल
मकान संख्या : 44
उम्र : 66 लिंग : महिला
फोटो उपलब्ध

295 FJH0316935
निर्वाचक का नाम : फिरतराम यादव
पिता का नाम: महेत्तरलाल
मकान संख्या : 44
उम्र : 49 लिंग : पुरुष
फोटो उपलब्ध

296 AUY2260164
निर्वाचक का नाम : दिनेश यादव
पिता का नाम: जतीराम यादव
मकान संख्या : 44
उम्र : 46 लिंग : पुरुष
फोटो उपलब्ध

297 AUY1799931
निर्वाचक का नाम : शुकवार बाई यादव
पति का नाम: दिनेश कुमार यादव
मकान संख्या : 44
उम्र : 43 लिंग : महिला
फोटो उपलब्ध

298 AUY1574938
निर्वाचक का नाम : लक्ष्मीन यादव
पति का नाम: फिरत राम यादव
मकान संख्या : 44
उम्र : 42 लिंग : महिला
फोटो उपलब्ध

299 AUY1225739
निर्वाचक का नाम : राजेश कुमार यादव
पिता का नाम: महेत्तर लाल यादव
मकान संख्या : 44
उम्र : 33 लिंग : पुरुष
फोटो उपलब्ध

300 AUY1574946
निर्वाचक का नाम : दिल चंद यादव
पिता का नाम: महेत्तर लाल यादव
मकान संख्या : 44
उम्र : 32 लिंग : पुरुष
फोटो उपलब्ध

301 AUY1747724
निर्वाचक का नाम : कोमल बाई यादव
पति का नाम: राजेश कुमार यादव
मकान संख्या : 44
उम्र : 30 लिंग : महिला
फोटो उपलब्ध

302 AUY1856392
निर्वाचक का नाम : सेवक राम यादव
पिता का नाम: महेत्तर यादव
मकान संख्या : 44
उम्र : 30 लिंग : पुरुष
फोटो उपलब्ध

303 AUY2115517
निर्वाचक का नाम : अभिषेक कुमार यादव
पिता का नाम: फिरत राम यादव
मकान संख्या : 44
उम्र : 25 लिंग : पुरुष
फोटो उपलब्ध

304 AUY2468445
निर्वाचक का नाम : मूलचंद यादव
पिता का नाम: दिनेश यादव
मकान संख्या : 44
उम्र : 20 लिंग : पुरुष
फोटो उपलब्ध

305 FJH0319020
निर्वाचक का नाम : गौरीबाई भैना
पति का नाम: अवधराम
मकान संख्या : 45
उम्र : 62 लिंग : महिला
फोटो उपलब्ध

306 FJH0318725
निर्वाचक का नाम : शुकवारा बाई भैना
पति का नाम: यादराम भैना
मकान संख्या : 45
उम्र : 49 लिंग : महिला
फोटो उपलब्ध

307 AUY1318229
निर्वाचक का नाम : प्रवीण
पिता का नाम: अवध राम
मकान संख्या : 45
उम्र : 39 लिंग : पुरुष
फोटो उपलब्ध

308 AUY2428506
निर्वाचक का नाम : गंगा
पति का नाम: प्रवीण कुमार
मकान संख्या : 45
उम्र : 36 लिंग : महिला
फोटो उपलब्ध

309 AUY1404698
निर्वाचक का नाम : प्रकाश भानू
पिता का नाम: अवधराम भानू
मकान संख्या : 45
उम्र : 31 लिंग : पुरुष
फोटो उपलब्ध

310 AUY1799949
निर्वाचक का नाम : सोनी भैना
पति का नाम: याद राम भैना
मकान संख्या : 45
उम्र : 31 लिंग : महिला
फोटो उपलब्ध

311 AUY2300713
निर्वाचक का नाम : रत्ना भैना
पिता का नाम: यादराम भैना
मकान संख्या : 45
उम्र : 21 लिंग : महिला
फोटो उपलब्ध

312 FJH0318733
निर्वाचक का नाम : बुधवारा भैना
पति का नाम: महेशराम
मकान संख्या : 46
उम्र : 80 लिंग : महिला
फोटो उपलब्ध

313 FJH0318741
निर्वाचक का नाम : तेरसराम भैना
पिता का नाम: महेशराम
मकान संख्या : 46
उम्र : 48 लिंग : पुरुष
फोटो उपलब्ध

314 AUY2186344
निर्वाचक का नाम : संतोषी बाई भैना
पति का नाम: कौशल प्रसाद भैना
मकान संख्या : 46
उम्र : 41 लिंग : महिला
फोटो उपलब्ध

315 FJH0318758
निर्वाचक का नाम : सावित्रीबाई भैना
पति का नाम: तेरसराम
मकान संख्या : 46
उम्र : 40 लिंग : महिला
फोटो उपलब्ध

316 AUY2301935
निर्वाचक का नाम : रीमा कुमारी भैना
पिता का नाम: तेरसराम भैना
मकान संख्या : 46
उम्र : 22 लिंग : महिला
फोटो उपलब्ध

317 AUY2356277
निर्वाचक का नाम : प्रेमा कुमारी भैना
पिता का नाम: तेरसराम भैना
मकान संख्या : 46
उम्र : 20 लिंग : महिला
फोटो उपलब्ध

318 FJH0318691
निर्वाचक का नाम : समुंद कुंवर भैना
पति का नाम: नरेश
मकान संख्या : 47
उम्र : 72 लिंग : महिला
फोटो उपलब्ध

319 AUY1318237
निर्वाचक का नाम : बुटानाबाई भैना
पति का नाम: नरेशकुमार भैना
मकान संख्या : 47
उम्र : 71 लिंग : महिला
फोटो उपलब्ध

320 AUY1574953
निर्वाचक का नाम : संतोष भैना
पिता का नाम: नरेश भैना
मकान संख्या : 47
उम्र : 44 लिंग : पुरुष
फोटो उपलब्ध

321 AUY2302222
निर्वाचक का नाम : सुखीराम भैना
पिता का नाम: नरेश भैना
मकान संख्या : 47
उम्र : 25 लिंग : पुरुष
फोटो उपलब्ध

322 AUY2302230
निर्वाचक का नाम : मीना भैना
पति का नाम: सुखीराम भैना
मकान संख्या : 47
उम्र : 22 लिंग : महिला
फोटो उपलब्ध

323 FJH0318808
निर्वाचक का नाम : दिलाबाई भैना
पति का नाम: मोतीराम
मकान संख्या : 48/1
उम्र : 60 लिंग : महिला
फोटो उपलब्ध

324 AUY1225531
निर्वाचक का नाम : दिलीप कुमार भैना
पिता का नाम: मोती लाल भैना
मकान संख्या : 48/1
उम्र : 33 लिंग : पुरुष
फोटो उपलब्ध

325 AUY1574854
निर्वाचक का नाम : मथुरा बाई भैना
पति का नाम: दिनदयाल भैना
मकान संख्या : 48/1
उम्र : 32 लिंग : महिला
फोटो उपलब्ध

326 AUY2234425
निर्वाचक का नाम : बबली भैना
पति का नाम: दिलीप कुमार भैना
मकान संख्या : 48/1
उम्र : 27 लिंग : महिला
फोटो उपलब्ध

327 AUY2455236
निर्वाचक का नाम : सावन कुमार भैना
पिता का नाम: पुनिराम भैना
मकान संख्या : 48/1
उम्र : 20 लिंग : पुरुष
फोटो उपलब्ध

328 AUY1318062
निर्वाचक का नाम : दिनदयाल भैना
पिता का नाम: मोतीराम भैना
मकान संख्या : 48/१
उम्र : 35 लिंग : पुरुष
फोटो उपलब्ध

329 AUY2300721
निर्वाचक का नाम : पायल यादव
पिता का नाम: रामकुमार यादव
मकान संख्या : 67
उम्र : 24 लिंग : महिला
फोटो उपलब्ध

330 AUY1404995
निर्वाचक का नाम : राधा बाई भैना
पति का नाम: रामभरोस भैना
मकान संख्या : 114
उम्र : 33 लिंग : महिला
फोटो उपलब्ध

331 AUY1747948
निर्वाचक का नाम : महेन्द्र कुमार यादव
पिता का नाम: गंगा प्रसाद यादव
मकान संख्या : 120
उम्र : 29 लिंग : पुरुष
फोटो उपलब्ध

332 AUY1649375
निर्वाचक का नाम : सरस्वती यादव
पति का नाम: संजय कुमार यादव
मकान संख्या : 121
उम्र : 34 लिंग : महिला
फोटो उपलब्ध

333 AUY1886266
निर्वाचक का नाम : दुर्गेश कुमार यादव
पिता का नाम: बरतराम यादव
मकान संख्या : 121
उम्र : 26 लिंग : पुरुष
फोटो उपलब्ध

334 AUY1649391
निर्वाचक का नाम : ममामती यादव
पति का नाम: मोती लाल यादव
मकान संख्या : 122
उम्र : 77 लिंग : महिला
फोटो उपलब्ध

335 AUY1405018
निर्वाचक का नाम : सविता यादव
पति का नाम: जवाहर यादव
मकान संख्या : 122
उम्र : 37 लिंग : महिला
फोटो उपलब्ध

336 AUY1225671
निर्वाचक का नाम : राजेश्वर यादव
पिता का नाम: भुलाउ यादव
मकान संख्या : 123क
उम्र : 36 लिंग : पुरुष
फोटो उपलब्ध

337 AUY1276559
निर्वाचक का नाम : रामनरेश यादव
पिता का नाम: हेतराम यादव
मकान संख्या : 124
उम्र : 33 लिंग : पुरुष
फोटो उपलब्ध

338 AUY1747955
निर्वाचक का नाम : सुमन यादव
पति का नाम: रामनरेश यादव
मकान संख्या : 124
उम्र : 30 लिंग : महिला
फोटो उपलब्ध

339 AUY1420520
निर्वाचक का नाम : कुसुमबाई कुम्हार
पति का नाम: जमुनाप्रसाद कुम्हार
मकान संख्या : 128
उम्र : 42 लिंग : महिला
फोटो उपलब्ध

340 AUY1420538
निर्वाचक का नाम : जमुनाप्रसाद कुम्हार
पिता का नाम: हजारीलाल कुम्हार
मकान संख्या : 128
उम्र : 36 लिंग : पुरुष
फोटो उपलब्ध

341 AUY1799980
निर्वाचक का नाम : चन्द्रिका यादव
पति का नाम: भूपेंद्र कुमार यादव
मकान संख्या : 375
उम्र : 29 लिंग : महिला
फोटो उपलब्ध

342 AUY1276567
निर्वाचक का नाम : भूपेन्द्र कुमार यादव
पिता का नाम: तीजराम यादव
मकान संख्या : 595
उम्र : 33 लिंग : पुरुष
फोटो उपलब्ध

343 AUY1420587
निर्वाचक का नाम : पुनीराम भैना
पिता का नाम: नरेश भैना
मकान संख्या : ४७
उम्र : 37 लिंग : पुरुष
फोटो उपलब्ध

344 AUY0618900
निर्वाचक का नाम : गनेशी भैना
पति का नाम: पुनीराम भैना
मकान संख्या : ४७
उम्र : 36 लिंग : महिला
फोटो उपलब्ध

345 AUY0093211
निर्वाचक का नाम : शकुन कर्ष
पति का नाम: सुनील कर्ष
मकान संख्या : ३६/१
उम्र : 38 लिंग : महिला
फोटो उपलब्ध

346 AUY1856400
निर्वाचक का नाम : साधना भैना
पति का नाम: चंडी लाल भैना
मकान संख्या : 45
उम्र : 32 लिंग : महिला
फोटो उपलब्ध

347 AUY2083798
निर्वाचक का नाम : सोन कुंवर भैना
पति का नाम: प्रकाश भैना
मकान संख्या : 45
उम्र : 26 लिंग : महिला
फोटो उपलब्ध

348 AUY1278175
निर्वाचक का नाम : रामसिंह भैना
पिता का नाम: महेशराम भैना
मकान संख्या : 46
उम्र : 36 लिंग : पुरुष
फोटो उपलब्ध

349 AUY1799998
निर्वाचक का नाम : सीमा देवी भैना
पति का नाम: राम सिंह भैना
मकान संख्या : 46
उम्र : 34 लिंग : महिला
फोटो उपलब्ध

350 FJH0318790
निर्वाचक का नाम : पुरुषोतम भैना
पिता का नाम: संतराम
मकान संख्या : 48
उम्र : 70 लिंग : पुरुष
फोटो उपलब्ध

351 AUY1318260
निर्वाचक का नाम : ललनी बाई भैना
पति का नाम: पुरुषोतम भैना
मकान संख्या : 48
उम्र : 65 लिंग : महिला
फोटो उपलब्ध

352 AUY1404730
निर्वाचक का नाम : लक्ष्मीकांत भैना
पिता का नाम: पुरूषेत्तम भैना
मकान संख्या : 48
उम्र : 40 लिंग : पुरुष
फोटो उपलब्ध

353 AUY1404748
निर्वाचक का नाम : संगीता कुमारी भैना
पति का नाम: लक्ष्मीनकांत भैना
मकान संख्या : 48
उम्र : 36 लिंग : महिला
फोटो उपलब्ध

354 AUY1404755
निर्वाचक का नाम : कपिलदेव भैना
पिता का नाम: पुरूषेत्तम भैना
मकान संख्या : 48
उम्र : 33 लिंग : पुरुष
फोटो उपलब्ध

355 AUY2115764
निर्वाचक का नाम : यशोदा भैना
पति का नाम: कपिल देव
मकान संख्या : 48
उम्र : 27 लिंग : महिला
फोटो उपलब्ध

356 AUY2162097
निर्वाचक का नाम : उमाकांत भैना
पिता का नाम: पुरूषोत्तम भैना
मकान संख्या : 48
उम्र : 23 लिंग : पुरुष
फोटो उपलब्ध

357 AUY2162071
निर्वाचक का नाम : उदयकान्त भैना
पिता का नाम: पुरूषोत्तम भैना
मकान संख्या : 48
उम्र : 23 लिंग : पुरुष
फोटो उपलब्ध

358 AUY2300283
निर्वाचक का नाम : सती सावित्री भैना
पिता का नाम: पुरूषोत्तम भैना
मकान संख्या : 48
उम्र : 21 लिंग : महिला
फोटो उपलब्ध

359 AUY0618918
निर्वाचक का नाम : रवि कुमार भैना
पिता का नाम: पुरुषोतम भैना
मकान संख्या : 48/2
उम्र : 46 लिंग : पुरुष
फोटो उपलब्ध

360 AUY0618926
निर्वाचक का नाम : करनबाई भैना
पति का नाम: रविकुमार भैना
मकान संख्या : 48/2
उम्र : 43 लिंग : महिला
फोटो उपलब्ध

361 AUY2470649
निर्वाचक का नाम : अरविंद कुमार भैना
पिता का नाम: रवि लाल भैना
मकान संख्या : 48/2
उम्र : 26 लिंग : पुरुष
फोटो उपलब्ध

362 AUY1318278
निर्वाचक का नाम : श्रीधर भैंना
पिता का नाम: पुरषोत्तम भैंना
मकान संख्या : 48/2क
उम्र : 35 लिंग : पुरुष
फोटो उपलब्ध

363 AUY1800002
निर्वाचक का नाम : मंगली बाई भैना
पति का नाम: श्री धर भैना
मकान संख्या : 48/2 क
उम्र : 31 लिंग : महिला
फोटो उपलब्ध

364 FJH0318881
निर्वाचक का नाम : कन्हैयालाल भैना
पिता का नाम: लेनदास
मकान संख्या : 50
उम्र : 81 लिंग : पुरुष
फोटो उपलब्ध

365 FJH0318899
निर्वाचक का नाम : रथ बाई भैना
पति का नाम: कन्हैया
मकान संख्या : 50
उम्र : 70 लिंग : महिला
फोटो उपलब्ध

366 AUY1125426
निर्वाचक का नाम : मनटोरा भैना
पति का नाम: रमैया .भैना
मकान संख्या : 50
उम्र : 68 लिंग : महिला
फोटो उपलब्ध

367 FJH0318907
निर्वाचक का नाम : बहोरन लाल भैना
पिता का नाम: जनकराम
मकान संख्या : 50
उम्र : 54 लिंग : पुरुष
फोटो उपलब्ध

368 FJH0318915
निर्वाचक का नाम : राजबाई भैना
पिता का नाम: बहोरनलाल
मकान संख्या : 50
उम्र : 48 लिंग : महिला
फोटो उपलब्ध

369 FJH0318923
निर्वाचक का नाम : राजकुमार भैना
पिता का नाम: रम्हैया भैना
मकान संख्या : 50
उम्र : 46 लिंग : पुरुष
फोटो उपलब्ध

370 AUY2180081
निर्वाचक का नाम : सुमन कुमारी भैना
पिता का नाम: बहोरन लाल भैना
मकान संख्या : 50
उम्र : 25 लिंग : महिला
फोटो उपलब्ध

371 AUY2517845
निर्वाचक का नाम : प्राची भैना
पिता का नाम: बहोरन लाल भैना
मकान संख्या : 50
उम्र : 19 लिंग : महिला
फोटो उपलब्ध

372 FJH0318931
निर्वाचक का नाम : भुरीबाई भैना
पति का नाम: रामप्रसाद
मकान संख्या : 51
उम्र : 75 लिंग : महिला
फोटो उपलब्ध

373 AUY1574979
निर्वाचक का नाम : ममता भानू
पति का नाम: हुलास राम भानू
मकान संख्या : 51
उम्र : 31 लिंग : महिला
फोटो उपलब्ध

374 AUY1125442
निर्वाचक का नाम : नहरबाई भैना
पति का नाम: अकतराम .भैना
मकान संख्या : 52
उम्र : 52 लिंग : महिला
फोटो उपलब्ध

375 AUY1856434
निर्वाचक का नाम : राजेन्द्र कुमार भैना
पिता का नाम: अशोक कुमार भैना
मकान संख्या : 52
उम्र : 29 लिंग : पुरुष
फोटो उपलब्ध

376 AUY1856426
निर्वाचक का नाम : सूर्य प्रकाश भैना
पिता का नाम: अकत राम भैना
मकान संख्या : 52
उम्र : 28 लिंग : पुरुष
फोटो उपलब्ध

377 AUY2186229
निर्वाचक का नाम : डिगेश्वरी भैना
पिता का नाम: अशोक कुमार भैना
मकान संख्या : 52 क
उम्र : 23 लिंग : महिला
फोटो उपलब्ध

378 FJH0318956
निर्वाचक का नाम : फिरतीनबाई भैना
पति का नाम: बोधराम
मकान संख्या : 52क
उम्र : 80 लिंग : महिला
फोटो उपलब्ध

379 FJH0318873
निर्वाचक का नाम : अशोक कुमार भैना
पिता का नाम: बोधराम
मकान संख्या : 52क
उम्र : 52 लिंग : पुरुष
फोटो उपलब्ध

380 FJH0318972
निर्वाचक का नाम : शीतलबाई भैना
पति का नाम: अशोक
मकान संख्या : 52क
उम्र : 50 लिंग : महिला
फोटो उपलब्ध

381 AUY1276500
निर्वाचक का नाम : नागेन्द्र कुमार भैना
पिता का नाम: अशोक कुमार भैना
मकान संख्या : 52 क
उम्र : 32 लिंग : पुरुष
फोटो उपलब्ध

382 AUY1125459
निर्वाचक का नाम : शिवकुमार भैना
पिता का नाम: मंगनाथ .भैना
मकान संख्या : 54
उम्र : 38 लिंग : पुरुष
फोटो उपलब्ध

383 AUY2094381
निर्वाचक का नाम : सावित्री भैना
पति का नाम: शिव कुमार भैना
मकान संख्या : 54
उम्र : 29 लिंग : महिला
फोटो उपलब्ध

384 FJH0318840
निर्वाचक का नाम : शुकवाराबाई भैना
पति का नाम: बलीराम
मकान संख्या : 55
उम्र : 58 लिंग : महिला
फोटो उपलब्ध

385 AUY1420603
निर्वाचक का नाम : बलीराम भैना
पिता का नाम: लक्ष्छीराम
मकान संख्या : 55
उम्र : 57 लिंग : पुरुष
फोटो उपलब्ध

386 FJH0318618
निर्वाचक का नाम : पतीराम भैना
पिता का नाम: लच्छीराम
मकान संख्या : 55
उम्र : 53 लिंग : पुरुष
फोटो उपलब्ध

387 FJH0318782
निर्वाचक का नाम : बृहस्पतिबाई भैना
पति का नाम: पतीराम
मकान संख्या : 55
उम्र : 51 लिंग : महिला
फोटो उपलब्ध

388 FJH0318766
निर्वाचक का नाम : दीलिपकुमार भैना
पिता का नाम: लच्छीराम
मकान संख्या : 55
उम्र : 43 लिंग : पुरुष
फोटो उपलब्ध

389 FJH0318535
निर्वाचक का नाम : शांतिबाई भैना
पति का नाम: दीलिपकुमार
मकान संख्या : 55
उम्र : 41 लिंग : महिला
फोटो उपलब्ध

390 AUY2468502
निर्वाचक का नाम : सुन्दर भैना
पिता का नाम: बली राम भैना
मकान संख्या : 55
उम्र : 27 लिंग : पुरुष
फोटो उपलब्ध

391 AUY2311835
निर्वाचक का नाम : विकास भैना
पिता का नाम: पतिराम भैना
मकान संख्या : 55
उम्र : 22 लिंग : पुरुष
फोटो उपलब्ध

392 AUY2511822
निर्वाचक का नाम : अमित कुमार
पिता का नाम: दिलीप कुमार
मकान संख्या : 55
उम्र : 19 लिंग : पुरुष
फोटो उपलब्ध

393 FJH0318998
निर्वाचक का नाम : शुकवारा बाई भैना
पति का नाम: जगन्नाथ
मकान संख्या : 57
उम्र : 68 लिंग : महिला
फोटो उपलब्ध

394 FJH0319012
निर्वाचक का नाम : विजयकुमार भैना
पिता का नाम: जगन्नाथ
मकान संख्या : 57
उम्र : 41 लिंग : पुरुष
फोटो उपलब्ध

395 AUY1125475
निर्वाचक का नाम : रामकुमारी भैना
पति का नाम: कातिकराम भैना
मकान संख्या : 57
उम्र : 36 लिंग : महिला
फोटो उपलब्ध

396 AUY2311793
निर्वाचक का नाम : तुकेश्वर भैना
पिता का नाम: बैजनाथ भैना
मकान संख्या : 57
उम्र : 25 लिंग : पुरुष
फोटो उपलब्ध

397 AUY2234334
निर्वाचक का नाम : सुरेखा भैना
पति का नाम: विजय कुमार भैना
मकान संख्या : 57
उम्र : 22 लिंग : महिला
फोटो उपलब्ध

398 AUY0618934
निर्वाचक का नाम : शिव कुमार भैना
पिता का नाम: कमल भैना
मकान संख्या : 58
उम्र : 63 लिंग : पुरुष
फोटो उपलब्ध

399 AUY0618942
निर्वाचक का नाम : तीजमत भैना
पति का नाम: शिवकुमार भैना
मकान संख्या : 58
उम्र : 58 लिंग : महिला
फोटो उपलब्ध

400 AUY2185908
निर्वाचक का नाम : ताकेश्वरि भैना
पिता का नाम: शिव कुमार भैना
मकान संख्या : 58
उम्र : 23 लिंग : महिला
फोटो उपलब्ध

401 FJH0319202
निर्वाचक का नाम : उमेदराम भैना
पिता का नाम: कुशुवा
मकान संख्या : 58/1
उम्र : 67 लिंग : पुरुष
फोटो उपलब्ध

402 FJH0318675
निर्वाचक का नाम : फिरकुवंर भैना
पति का नाम: उमेदराम
मकान संख्या : 58/1
उम्र : 62 लिंग : महिला
फोटो उपलब्ध

403 AUY1225762
निर्वाचक का नाम : राजेश कुमार भैना
पिता का नाम: उमेंद राम भैना
मकान संख्या : 58/1
उम्र : 40 लिंग : पुरुष
फोटो उपलब्ध

404 AUY1225770
निर्वाचक का नाम : राजु कुमार भैना
पिता का नाम: उमेंद रामद भैना
मकान संख्या : 58/1
उम्र : 36 लिंग : पुरुष
फोटो उपलब्ध

405 AUY1800036
निर्वाचक का नाम : मनीषा भैना
पति का नाम: राजेश भैना
मकान संख्या : 58/1
उम्र : 35 लिंग : महिला
फोटो उपलब्ध

406 AUY1800010
निर्वाचक का नाम : अजय कुमार भैना
पिता का नाम: राजू भैना
मकान संख्या : 58/1
उम्र : 32 लिंग : पुरुष
फोटो उपलब्ध

407 AUY2234565
निर्वाचक का नाम : अनूपा भैना
पति का नाम: राजू कुमार भैना
मकान संख्या : 58/1
उम्र : 28 लिंग : महिला
फोटो उपलब्ध

408 AUY2312387
निर्वाचक का नाम : परमेश्वर भैना
पिता का नाम: उमेंद राम भैना
मकान संख्या : 58/1
उम्र : 23 लिंग : पुरुष
फोटो उपलब्ध

409 FJH0318022
निर्वाचक का नाम : पत्रिकाबाई भैना
पति का नाम: भोजराम
मकान संख्या : 60
उम्र : 73 लिंग : महिला
फोटो उपलब्ध

410 AUY1575000
निर्वाचक का नाम : सुख बाई
पति का नाम: बोधराम
मकान संख्या : 60
उम्र : 73 लिंग : महिला
फोटो उपलब्ध

411 AUY2471183
निर्वाचक का नाम : धनमत बाई भैना
पति का नाम: राजाराम भैना
मकान संख्या : 60
उम्र : 66 लिंग : महिला
फोटो उपलब्ध

412 AUY0093245
निर्वाचक का नाम : नंदकिशोर भैना
पिता का नाम: राजाराम .भैना
मकान संख्या : 60
उम्र : 48 लिंग : पुरुष
फोटो उपलब्ध

413 AUY0618983
निर्वाचक का नाम : कीर्ति बाई भैना
पति का नाम: नंदकिशोर भैना
मकान संख्या : 60
उम्र : 41 लिंग : महिला
फोटो उपलब्ध

414 AUY2083202
निर्वाचक का नाम : फिरकुंवर भैना
पति का नाम: नंद किशोर भैना
मकान संख्या : 60
उम्र : 39 लिंग : महिला
फोटो उपलब्ध

415 AUY0618991
निर्वाचक का नाम : शीतकुमार भैना
पिता का नाम: बोधराम भैना
मकान संख्या : 60
उम्र : 38 लिंग : पुरुष
फोटो उपलब्ध

416 AUY1574995
निर्वाचक का नाम : सावित्री भैना
पति का नाम: शीत कुमार भैना
मकान संख्या : 60
उम्र : 32 लिंग : महिला
फोटो उपलब्ध

417 AUY1574987
निर्वाचक का नाम : बसंत कुमार रजवार
पिता का नाम: बोधराम रजवार
मकान संख्या : 60
उम्र : 31 लिंग : पुरुष
फोटो उपलब्ध

418 AUY2128338
निर्वाचक का नाम : उर्वशी
पति का नाम: बसंत कुमार रजवार
मकान संख्या : 60
उम्र : 30 लिंग : महिला
फोटो उपलब्ध

419 AUY2224145
निर्वाचक का नाम : भ्रपज कुमार भैना
पिता का नाम: नंद किशोर भैना
मकान संख्या : 60
उम्र : 22 लिंग : पुरुष
फोटो उपलब्ध

420 AUY2302024
निर्वाचक का नाम : हेमलता भैना
पिता का नाम: नंदकिशोर भैना
मकान संख्या : 60
उम्र : 22 लिंग : महिला
फोटो उपलब्ध

421 FJH0318550
निर्वाचक का नाम : कुमार साय भैना
पिता का नाम: संतराम
मकान संख्या : 61
उम्र : 74 लिंग : पुरुष
फोटो उपलब्ध

422 AUY0619007
निर्वाचक का नाम : कोंदी बाई भैना
पति का नाम: कुमारसाय भैना
मकान संख्या : 61
उम्र : 72 लिंग : महिला
फोटो उपलब्ध

423 AUY1198530
निर्वाचक का नाम : राधिकाबाइ भैना
पिता का नाम: कुमारसाय भैना
मकान संख्या : 61
उम्र : 57 लिंग : महिला
फोटो उपलब्ध

424 AUY1318286
निर्वाचक का नाम : गनपतलाल भैना
पिता का नाम: कुमार साय भैना
मकान संख्या : 61
उम्र : 39 लिंग : पुरुष
फोटो उपलब्ध

425 AUY0619015
निर्वाचक का नाम : करमलाल भैना
पिता का नाम: कुमारसाय भैना
मकान संख्या : 61
उम्र : 38 लिंग : पुरुष
फोटो उपलब्ध

426 AUY1318294
निर्वाचक का नाम : पुनीबाई भैना
पति का नाम: गनपतलाल भैना
मकान संख्या : 61
उम्र : 38 लिंग : महिला
फोटो उपलब्ध

427 AUY1198522
निर्वाचक का नाम : रजनीबाई भैना
पिता का नाम: करमलाल भैना
मकान संख्या : 61
उम्र : 37 लिंग : महिला
फोटो उपलब्ध

428 AUY1318302
निर्वाचक का नाम : सिरेमनलाल भैंना
पिता का नाम: कुमारसाय भैंना
मकान संख्या : 61
उम्र : 36 लिंग : पुरुष
फोटो उपलब्ध

429 AUY1575018
निर्वाचक का नाम : संजय भैना
पिता का नाम: खीखो राम भैना
मकान संख्या : 61
उम्र : 31 लिंग : पुरुष
फोटो उपलब्ध

430 AUY1747732
निर्वाचक का नाम : रानू भैना
पति का नाम: सिरेमनलाल भैना
मकान संख्या : 61
उम्र : 30 लिंग : महिला
फोटो उपलब्ध

431 AUY2180412
निर्वाचक का नाम : फुलेश्वरी भैना
पति का नाम: संजय कुमार भैना
मकान संख्या : 61
उम्र : 26 लिंग : महिला
फोटो उपलब्ध

432 AUY2312403
निर्वाचक का नाम : अमरदीप भैना
पिता का नाम: गनपत भैना
मकान संख्या : 61
उम्र : 21 लिंग : पुरुष
फोटो उपलब्ध

433 AUY0619031
निर्वाचक का नाम : सुरेश कुमार यादव
पिता का नाम: छेडूराम यादव
मकान संख्या : 63
उम्र : 47 लिंग : पुरुष
फोटो उपलब्ध

434 AUY0619023
निर्वाचक का नाम : राजेश कुमार यादव
पिता का नाम: छेडूराम यादव
मकान संख्या : 63
उम्र : 46 लिंग : पुरुष
फोटो उपलब्ध

435 AUY0619049
निर्वाचक का नाम : उतरा यादव
पति का नाम: राजेशकुमार यादव
मकान संख्या : 63
उम्र : 41 लिंग : महिला
फोटो उपलब्ध

436 FJH0318568
निर्वाचक का नाम : सुरेन्द्रकुमार यादव
पिता का नाम: छेडूराम
मकान संख्या : 63
उम्र : 40 लिंग : पुरुष
फोटो उपलब्ध

437 AUY1420611
निर्वाचक का नाम : राजकुमार यादव
पिता का नाम: छेडूराम यादव
मकान संख्या : 63
उम्र : 38 लिंग : पुरुष
फोटो उपलब्ध

438 AUY1649243
निर्वाचक का नाम : दिपिका यादव
पति का नाम: राजेन्द्र कुमार यादव
मकान संख्या : 63
उम्र : 37 लिंग : महिला
फोटो उपलब्ध

439 AUY1318328
निर्वाचक का नाम : श्यामाबाई यादव
पति का नाम: सुरेश कुमार यादव
मकान संख्या : 63
उम्र : 36 लिंग : महिला
फोटो उपलब्ध

440 AUY1318310
निर्वाचक का नाम : राजेन्द्र कुमार यादव
पिता का नाम: छेडूराम यादव
मकान संख्या : 63
उम्र : 36 लिंग : पुरुष
फोटो उपलब्ध

441 AUY1649235
निर्वाचक का नाम : उर्मिला बाई यादव
पति का नाम: सुरेन्द्र कुमार यादव
मकान संख्या : 63
उम्र : 34 लिंग : महिला
फोटो उपलब्ध

442 AUY1747740
निर्वाचक का नाम : अमरिका यादव
पति का नाम: राजकुमार यादव
मकान संख्या : 63
उम्र : 31 लिंग : महिला
फोटो उपलब्ध

443 AUY1800044
निर्वाचक का नाम : भुनेश्वर यादव
पिता का नाम: राजेश यादव
मकान संख्या : 63
उम्र : 28 लिंग : पुरुष
फोटो उपलब्ध

444 AUY2186062
निर्वाचक का नाम : पिंकी यादव
पिता का नाम: राजेश कुमार यादव
मकान संख्या : 63
उम्र : 23 लिंग : महिला
फोटो उपलब्ध

445 AUY2223642
निर्वाचक का नाम : देवेंद्र कुमार यादव
पिता का नाम: राजेश कुमार यादव
मकान संख्या : 63
उम्र : 22 लिंग : पुरुष
फोटो उपलब्ध

446 AUY2530541
निर्वाचक का नाम : प्रिया यादव
पिता का नाम: सुरेश कुमार यादव
मकान संख्या : 63
उम्र : 19 लिंग : महिला
फोटो उपलब्ध

447 FJH0318048
निर्वाचक का नाम : गंगाबाई भैना
पति का नाम: धासीराम
मकान संख्या : 64
उम्र : 75 लिंग : महिला
फोटो उपलब्ध

448 FJH0318055
निर्वाचक का नाम : गीताबाई भैना
पति का नाम: परदेशीलाल
मकान संख्या : 64
उम्र : 49 लिंग : महिला
फोटो उपलब्ध

449 AUY1306505
निर्वाचक का नाम : पन्नसपुरी भैना
पिता का नाम: धासीराम भैना
मकान संख्या : 64
उम्र : 39 लिंग : पुरुष
फोटो उपलब्ध

450 AUY1404771
निर्वाचक का नाम : मधू भैना
पति का नाम: पन्नसपुरी भैना
मकान संख्या : 64
उम्र : 34 लिंग : महिला
फोटो उपलब्ध

451 AUY0618959
निर्वाचक का नाम : लक्ष्मीबाई मैना
पति का नाम: श्रीराम मैना
मकान संख्या : ५२
उम्र : 78 लिंग : महिला
फोटो उपलब्ध

452 FJH0318303
निर्वाचक का नाम : चण्डीलाल भैना
पिता का नाम: मंगनाथ भैना
मकान संख्या : ५४
उम्र : 38 लिंग : पुरुष
फोटो उपलब्ध

453 AUY1136803
निर्वाचक का नाम : कुमारीबाई भैना
पति का नाम: राजकुमार भैना
मकान संख्या : ५०
उम्र : 35 लिंग : महिला
फोटो उपलब्ध

454 AUY1886183
निर्वाचक का नाम : जयंतीबाई भैना
पति का नाम: रामकुमार
मकान संख्या : 10
उम्र : 30 लिंग : महिला
फोटो उपलब्ध

455 AUY1856368
निर्वाचक का नाम : ताराचंद भैना
पिता का नाम: गोविन्द राम भैना
मकान संख्या : 21
उम्र : 28 लिंग : पुरुष
फोटो उपलब्ध

456 AUY2234839
निर्वाचक का नाम : धनीराम यादव
पिता का नाम: समेलाल यादव
मकान संख्या : 65/ग
उम्र : 34 लिंग : पुरुष
फोटो उपलब्ध

457 AUY2430452
निर्वाचक का नाम : रामेश्वरी यादव
पति का नाम: बीरबल प्रसाद यादव
मकान संख्या : 65 क
उम्र : 26 लिंग : महिला
फोटो उपलब्ध

458 AUY2398980
निर्वाचक का नाम : दिलेश कुमार यादव
पिता का नाम: दीनदयाल यादव
मकान संख्या : 65/क
उम्र : 21 लिंग : पुरुष
फोटो उपलब्ध

459 AUY2311900
निर्वाचक का नाम : नितेश कुमार यादव
पिता का नाम: बीरबल यादव
मकान संख्या : 65 क
उम्र : 24 लिंग : पुरुष
फोटो उपलब्ध

460 AUY2369338
निर्वाचक का नाम : निशा यादव
पिता का नाम: बीरबल यादव
मकान संख्या : 65 क
उम्र : 20 लिंग : महिला
फोटो उपलब्ध

461 FJH0318006
निर्वाचक का नाम : खीखबाई यादव
पति का नाम: दाऊराम यादव
मकान संख्या : 65ख
उम्र : 55 लिंग : महिला
फोटो उपलब्ध

462 FJH0318162
निर्वाचक का नाम : दुखीनबाई यादव
पति का नाम: रामेश्वर
मकान संख्या : 65क
उम्र : 54 लिंग : महिला
फोटो उपलब्ध

463 AUY1575042
निर्वाचक का नाम : सीता बाई यादव
पति का नाम: बीरबल यादव
मकान संख्या : 65 क
उम्र : 38 लिंग : महिला
फोटो उपलब्ध

464 AUY1318344
निर्वाचक का नाम : भुजबल प्रसाद यादव
पिता का नाम: रामेश्वर यादव
मकान संख्या : 65ख
उम्र : 38 लिंग : पुरुष
फोटो उपलब्ध

465 AUY1575059
निर्वाचक का नाम : बृहस्पति यादव
पति का नाम: भुजबल यादव
मकान संख्या : 65 ख
उम्र : 34 लिंग : महिला
फोटो उपलब्ध

466 FJH0318113
निर्वाचक का नाम : फेंकन बाई यादव
पति का नाम: समेलाल
मकान संख्या : 65/ग
उम्र : 58 लिंग : महिला
फोटो उपलब्ध

467 AUY1575034
निर्वाचक का नाम : जगमोहन यादव
पिता का नाम: दाउ राम यादव
मकान संख्या : 65 क
उम्र : 30 लिंग : पुरुष
फोटो उपलब्ध

468 FJH0318105
निर्वाचक का नाम : समेंलाल यादव
पिता का नाम: रामकिशुन
मकान संख्या : 65/ग
उम्र : 62 लिंग : पुरुष
फोटो उपलब्ध

469 AUY1649250
निर्वाचक का नाम : बीरबल प्रसाद यादव
पिता का नाम: रामेश्वर यादव
मकान संख्या : 65 क
उम्र : 33 लिंग : पुरुष
फोटो उपलब्ध

470 AUY1575026
निर्वाचक का नाम : निर्मल यादव
पिता का नाम: रामेश्वर यादव
मकान संख्या : 65 क
उम्र : 32 लिंग : पुरुष
फोटो उपलब्ध

471 AUY1747757
निर्वाचक का नाम : अनुपा बाई यादव
पति का नाम: धनीराम यादव
मकान संख्या : 65/ग
उम्र : 30 लिंग : महिला
फोटो उपलब्ध

472 FJH0318576
निर्वाचक का नाम : अयोध्या प्रसाद यादव
पिता का नाम: परसादी
मकान संख्या : 67
उम्र : 79 लिंग : पुरुष
फोटो उपलब्ध

473 FJH0318600
निर्वाचक का नाम : मांडवी यादव
पति का नाम: रामकुमार
मकान संख्या : 67
उम्र : 45 लिंग : महिला
फोटो उपलब्ध

474 AUY2017093
निर्वाचक का नाम : तेरस बाई यादव
पति का नाम: मनोहर यादव
मकान संख्या : 67/K
उम्र : 63 लिंग : महिला
फोटो उपलब्ध

475 FJH0318626
निर्वाचक का नाम : सीताबाई यादव
पति का नाम: मनोहर
मकान संख्या : 67क
उम्र : 46 लिंग : महिला
फोटो उपलब्ध

476 AUY1420637
निर्वाचक का नाम : मनोहर यादव
पिता का नाम: अयोध्याप्रसाद यादव
मकान संख्या : 67क
उम्र : 40 लिंग : पुरुष
फोटो उपलब्ध

477 AUY1747823
निर्वाचक का नाम : संजू कुमार यादव
पिता का नाम: मनोहर यादव
मकान संख्या : 67/क
उम्र : 30 लिंग : पुरुष
फोटो उपलब्ध

478 AUY1800051
निर्वाचक का नाम : दीपक कुमार यादव
पिता का नाम: मनोहर यादव
मकान संख्या : 67 क
उम्र : 28 लिंग : पुरुष
फोटो उपलब्ध

479 AUY1649417
निर्वाचक का नाम : तिलमति यादव
पति का नाम: बरत राम यादव
मकान संख्या : 68
उम्र : 77 लिंग : महिला
फोटो उपलब्ध

480 FJH0318642
निर्वाचक का नाम : रामसाय यादव
पिता का नाम: बोधन
मकान संख्या : 68
उम्र : 73 लिंग : पुरुष
फोटो उपलब्ध

481 FJH0318667
निर्वाचक का नाम : कौशिल्या यादव
पति का नाम: रामसाय
मकान संख्या : 68
उम्र : 64 लिंग : महिला
फोटो उपलब्ध

482 AUY0093260
निर्वाचक का नाम : रमेशकुमार यादव
पिता का नाम: रामसाय .यादव
मकान संख्या : 68
उम्र : 41 लिंग : पुरुष
फोटो उपलब्ध

483 AUY1649425
निर्वाचक का नाम : संतोषी यादव
पति का नाम: रमेश कुमार यादव
मकान संख्या : 68
उम्र : 41 लिंग : महिला
फोटो उपलब्ध

484 AUY1575067
निर्वाचक का नाम : उमेश यादव
पिता का नाम: राम साय यादव
मकान संख्या : 68
उम्र : 34 लिंग : पुरुष
फोटो उपलब्ध

485 AUY2002525
निर्वाचक का नाम : प्रमिला यादव
पति का नाम: उमेश कुमार यादव
मकान संख्या : 68
उम्र : 28 लिंग : महिला
फोटो उपलब्ध

486 AUY2516821
निर्वाचक का नाम : प्रयांशु कुमार यादव
पिता का नाम: रमेश यादव
मकान संख्या : 68
उम्र : 19 लिंग : पुरुष
फोटो उपलब्ध

487 FJH0318139
निर्वाचक का नाम : बडकइयाबाई भैना
पति का नाम: बुल्टू
मकान संख्या : 70
उम्र : 90 लिंग : महिला
फोटो उपलब्ध

488 FJH0318147
निर्वाचक का नाम : रामबाई भैना
पति का नाम: दुखीराम
मकान संख्या : 70
उम्र : 67 लिंग : महिला
फोटो उपलब्ध

489 AUY2180305
निर्वाचक का नाम : अन्नपूर्णा भैना
पिता का नाम: दुखीराम भैना
मकान संख्या : 70
उम्र : 26 लिंग : महिला
फोटो उपलब्ध

490 AUY0093286
निर्वाचक का नाम : जगन्नाथ भैना
पिता का नाम: हरीसिंह .भैना
मकान संख्या : 71
उम्र : 67 लिंग : पुरुष
फोटो उपलब्ध

491 AUY0093294
निर्वाचक का नाम : बेदीन बाई भैना
पति का नाम: जगन्नाथ भैना
मकान संख्या : 71
उम्र : 67 लिंग : महिला
फोटो उपलब्ध

492 AUY0093302
निर्वाचक का नाम : महेशराम भैना
पिता का नाम: जगन्नाथ .भैना
मकान संख्या : 71
उम्र : 48 लिंग : पुरुष
फोटो उपलब्ध

493 AUY0619080
निर्वाचक का नाम : नरेशकुमार भैना
पिता का नाम: जगन्नाथ भैना
मकान संख्या : 71
उम्र : 36 लिंग : पुरुष
फोटो उपलब्ध

494 AUY1886464
निर्वाचक का नाम : वृहस्पति भैना
पति का नाम: महेशराम भैना
मकान संख्या : 71
उम्र : 32 लिंग : महिला
फोटो उपलब्ध

495 AUY2485290
निर्वाचक का नाम : अश्वनी भैना
पिता का नाम: महेश राम भैना
मकान संख्या : 71
उम्र : 20 लिंग : पुरुष
फोटो उपलब्ध

496 AUY0093336
निर्वाचक का नाम : रामबती भैना
पति का नाम: पवनकुमार .भैना
मकान संख्या : 72
उम्र : 49 लिंग : महिला
फोटो उपलब्ध

497 AUY1318351
निर्वाचक का नाम : पवन कुमार भैना
पिता का नाम: रुपसिंह भैना
मकान संख्या : 72
उम्र : 49 लिंग : पुरुष
फोटो उपलब्ध

498 AUY1575075
निर्वाचक का नाम : उदीत भैना
पिता का नाम: पवन भैना
मकान संख्या : 72
उम्र : 34 लिंग : पुरुष
फोटो उपलब्ध

499 AUY1575083
निर्वाचक का नाम : दीपक कुमार भैना
पिता का नाम: पवन भैना
मकान संख्या : 72
उम्र : 31 लिंग : पुरुष
फोटो उपलब्ध

500 AUY1747831
निर्वाचक का नाम : सीमा भैना
पति का नाम: उदित कुमार भैना
मकान संख्या : 72
उम्र : 29 लिंग : महिला
फोटो उपलब्ध

501 AUY2181469
निर्वाचक का नाम : कपिसत भैना
पिता का नाम: पवन कुमार भैना
मकान संख्या : 72
उम्र : 28 लिंग : पुरुष
फोटो उपलब्ध

502 AUY2084101
निर्वाचक का नाम : राजू कुमार भैना
पिता का नाम: समे लाल भैना
मकान संख्या : 72 /क
उम्र : 37 लिंग : पुरुष
फोटो उपलब्ध

503 AUY2083996
निर्वाचक का नाम : अनुसूईया भानु
पति का नाम: राजू कुमार भैना
मकान संख्या : 72 / क
उम्र : 36 लिंग : महिला
फोटो उपलब्ध

504 AUY2084168
निर्वाचक का नाम : मनी भैना
पिता का नाम: समे लाल भैना
मकान संख्या : 72 / क
उम्र : 30 लिंग : महिला
फोटो उपलब्ध

505 AUY2083368
निर्वाचक का नाम : नीरा कुमारी भैना
पिता का नाम: गुहा राम भैना
मकान संख्या : 72 / क
उम्र : 26 लिंग : महिला
फोटो उपलब्ध

506 AUY2083970
निर्वाचक का नाम : भरत लाल भैना
पिता का नाम: गुहाराम भैना
मकान संख्या : 72/क
उम्र : 26 लिंग : पुरुष
फोटो उपलब्ध

507 AUY2301661
निर्वाचक का नाम : राजमती भैना
पति का नाम: लक्ष्मण प्रसाद भैना
मकान संख्या : 72/क
उम्र : 24 लिंग : महिला
फोटो उपलब्ध

508 AUY2301695
निर्वाचक का नाम : संतोषी कुमारी भैना
पिता का नाम: गुहाराम भैना
मकान संख्या : 72/क
उम्र : 21 लिंग : महिला
फोटो उपलब्ध

509 AUY0619106
निर्वाचक का नाम : हेमकुंवर भैना
पति का नाम: समेलाल भैना
मकान संख्या : 72क
उम्र : 58 लिंग : महिला
फोटो उपलब्ध

510 AUY1318369
निर्वाचक का नाम : रामू कुमार भैना
पिता का नाम: समयलाल भैना
मकान संख्या : 72क
उम्र : 45 लिंग : पुरुष
फोटो उपलब्ध

511 AUY1198514
निर्वाचक का नाम : मीना कुमारी भैना
पिता का नाम: समेलाल भैना
मकान संख्या : 72क
उम्र : 39 लिंग : महिला
फोटो उपलब्ध

512 FJH0318857
निर्वाचक का नाम : फूलबाई भैना
पति का नाम: गंगाराम
मकान संख्या : 72/क
उम्र : 63 लिंग : महिला
फोटो उपलब्ध

513 AUY1318385
निर्वाचक का नाम : सम्मेलाल भैना
पिता का नाम: गंगाराम भैना
मकान संख्या : 72/क
उम्र : 63 लिंग : पुरुष
फोटो उपलब्ध

514 FJH0319053
निर्वाचक का नाम : श्यामबाई भैना
पति का नाम: गुहाराम
मकान संख्या : 72/क
उम्र : 55 लिंग : महिला
फोटो उपलब्ध

515 AUY1747849
निर्वाचक का नाम : श्यामू कुमार
पिता का नाम: समे लाल
मकान संख्या : 72/क
उम्र : 33 लिंग : पुरुष
फोटो उपलब्ध

516 AUY1747856
निर्वाचक का नाम : मनीषा भैना
पति का नाम: सम्मे लाल भैना
मकान संख्या : 72/क
उम्र : 32 लिंग : महिला
फोटो उपलब्ध

517 AUY1800069
निर्वाचक का नाम : लक्ष्मण प्रसाद भैना
पिता का नाम: गुहा राम भैना
मकान संख्या : 72/क
उम्र : 29 लिंग : पुरुष
फोटो उपलब्ध

518 AUY0093344
निर्वाचक का नाम : रामबाई भैना
पति का नाम: बैसाखू
मकान संख्या : 73
उम्र : 79 लिंग : महिला
फोटो उपलब्ध

519 AUY1574813
निर्वाचक का नाम : देव कुमारी भैना
पति का नाम: हरदयाल भैना
मकान संख्या : 73
उम्र : 52 लिंग : महिला
फोटो उपलब्ध

520 AUY1800077
निर्वाचक का नाम : हरदयाल भैना
पिता का नाम: सधवा राम भैना
मकान संख्या : 73
उम्र : 51 लिंग : पुरुष
फोटो उपलब्ध

521 AUY0093351
निर्वाचक का नाम : राजकुमारी भैना
पति का नाम: मुन्ना लाल
मकान संख्या : 73
उम्र : 42 लिंग : महिला
फोटो उपलब्ध

522 AUY1575109
निर्वाचक का नाम : संतोष भैना
पिता का नाम: हरदयाल भैना
मकान संख्या : 73
उम्र : 39 लिंग : पुरुष
फोटो उपलब्ध

523 AUY2288678
निर्वाचक का नाम : गिरजा बाई भैना
पति का नाम: ओमप्रकाश भैना
मकान संख्या : 73
उम्र : 36 लिंग : महिला
फोटो उपलब्ध

524 AUY2287464
निर्वाचक का नाम : ओमप्रकाश
पिता का नाम: हरदयाल भैना
मकान संख्या : 73
उम्र : 25 लिंग : पुरुष
फोटो उपलब्ध

525 AUY2398683
निर्वाचक का नाम : मुकेश कुमार भैना
पिता का नाम: मुन्ना लाल भैना
मकान संख्या : 73
उम्र : 22 लिंग : पुरुष
फोटो उपलब्ध

526 AUY2398733
निर्वाचक का नाम : महेश कुमार भैना
पिता का नाम: मुन्ना लाल भैना
मकान संख्या : 73
उम्र : 21 लिंग : पुरुष
फोटो उपलब्ध

527 AUY2083939
निर्वाचक का नाम : सुदर्शन भैना
अन्य: मेम बाई भैना
मकान संख्या : 73/1
उम्र : 63 लिंग : पुरुष
फोटो उपलब्ध

528 FJH0317313
निर्वाचक का नाम : मेमबाई भैना
पति का नाम: सुदर्शन
मकान संख्या : 73/1
उम्र : 55 लिंग : महिला
फोटो उपलब्ध

529 AUY0619114
निर्वाचक का नाम : शांति बाई भैना
पति का नाम: रुस्तम भैना
मकान संख्या : 74
उम्र : 56 लिंग : महिला
फोटो उपलब्ध

530 AUY1575117
निर्वाचक का नाम : सुंदर लाल भैना
पिता का नाम: रूस्तम लाल भैना
मकान संख्या : 74
उम्र : 42 लिंग : पुरुष
फोटो उपलब्ध

531 AUY1575125
निर्वाचक का नाम : शांति भैना
पति का नाम: सुंदर भैना
मकान संख्या : 74
उम्र : 37 लिंग : महिला
फोटो उपलब्ध

532 AUY1225796
निर्वाचक का नाम : कुशोराम भैना
पिता का नाम: परिराम भैना
मकान संख्या : 75
उम्र : 69 लिंग : पुरुष
फोटो उपलब्ध

533 AUY0619122
निर्वाचक का नाम : किशोर कुमार भैना
पिता का नाम: साधराम भैना
मकान संख्या : 75
उम्र : 56 लिंग : पुरुष
फोटो उपलब्ध

534 AUY0619130
निर्वाचक का नाम : प्राभौतीन भैना
पिता का नाम: किशोरकुमार भैना
मकान संख्या : 75
उम्र : 56 लिंग : पुरुष
फोटो उपलब्ध

535 AUY0093377
निर्वाचक का नाम : रमेशकुमार भैना
पिता का नाम: साधराम .भैना
मकान संख्या : 75
उम्र : 41 लिंग : पुरुष
फोटो उपलब्ध

536 AUY0093385
निर्वाचक का नाम : शंकरमती भैना
पति का नाम: रमेशकुमार .भैना
मकान संख्या : 75
उम्र : 39 लिंग : महिला
फोटो उपलब्ध

537 AUY1225812
निर्वाचक का नाम : रामकुमार भैना
पिता का नाम: साधराम भैना
मकान संख्या : 75
उम्र : 37 लिंग : पुरुष
फोटो उपलब्ध

538 AUY1225804
निर्वाचक का नाम : मीनाराम भैना
पिता का नाम: साधराम भैना
मकान संख्या : 75
उम्र : 37 लिंग : पुरुष
फोटो उपलब्ध

539 AUY1800085
निर्वाचक का नाम : संगीता भैना
पति का नाम: राम कुमार भैना
मकान संख्या : 75
उम्र : 33 लिंग : महिला
फोटो उपलब्ध

540 AUY2451466
निर्वाचक का नाम : संतोषी
पति का नाम: मीना राम भैना
मकान संख्या : 75
उम्र : 31 लिंग : महिला
फोटो उपलब्ध

541 AUY1800093
निर्वाचक का नाम : हेमंत कुमार भैना
पिता का नाम: कुशवा राम भैना
मकान संख्या : 75
उम्र : 30 लिंग : पुरुष
फोटो उपलब्ध

542 AUY2180065
निर्वाचक का नाम : हरीश कुमार भैना
पिता का नाम: कुशोराम भैना
मकान संख्या : 75
उम्र : 26 लिंग : पुरुष
फोटो उपलब्ध

543 AUY2181394
निर्वाचक का नाम : पहाडूराम भैना
पिता का नाम: किशोर कुमार भैना
मकान संख्या : 75
उम्र : 24 लिंग : पुरुष
फोटो उपलब्ध

544 AUY2602357
निर्वाचक का नाम : प्रमिला कुमारी भैना
पति का नाम: पहाडूराम भैना
मकान संख्या : 75
उम्र : 23 लिंग : महिला
फोटो उपलब्ध

545 AUY2325595
निर्वाचक का नाम : संगीता भैना
पिता का नाम: कुशोराम भैना
मकान संख्या : 75
उम्र : 21 लिंग : महिला
फोटो उपलब्ध

546 AUY2470177
निर्वाचक का नाम : हरबिंद कुमार भैना
पिता का नाम: रमेश कुमार भैना
मकान संख्या : 75
उम्र : 21 लिंग : पुरुष
फोटो उपलब्ध

547 AUY2511780
निर्वाचक का नाम : रवेन्द्र कुमार भैना
पिता का नाम: किशोर कुमार भैना
मकान संख्या : 75
उम्र : 19 लिंग : पुरुष
फोटो उपलब्ध

548 AUY1249200
निर्वाचक का नाम : गीताबाई यादव
पति का नाम: रामलाल यादव
मकान संख्या : 75क
उम्र : 36 लिंग : महिला
फोटो उपलब्ध

549 AUY1856442
निर्वाचक का नाम : दीपक कुमार यादव
पिता का नाम: रामलाल यादव
मकान संख्या : 75/क
उम्र : 28 लिंग : पुरुष
फोटो उपलब्ध

550 AUY2083913
निर्वाचक का नाम : पूजा सिंह राजपूत
पति का नाम: महेश कुमार राजपूत
मकान संख्या : 76
उम्र : 31 लिंग : महिला
फोटो उपलब्ध

551 AUY1747914
निर्वाचक का नाम : बुधवारा बाई भैना
पति का नाम: देवराम भैना
मकान संख्या : 89
उम्र : 34 लिंग : महिला
फोटो उपलब्ध

552 AUY1886175
निर्वाचक का नाम : सरस्वती भैना
पति का नाम: मुकेश कुमार भैना
मकान संख्या : 9ख
उम्र : 30 लिंग : महिला
फोटो उपलब्ध

553 AUY1318419
निर्वाचक का नाम : अनिलकुमार यादव
पिता का नाम: मनोहरलाल यादव
मकान संख्या : 67क
उम्र : 38 लिंग : पुरुष
फोटो उपलब्ध

554 AUY1800101
निर्वाचक का नाम : सोनिया यादव
पति का नाम: अनिल कुमार यादव
मकान संख्या : 67 क
उम्र : 35 लिंग : महिला
फोटो उपलब्ध

555 AUY1856459
निर्वाचक का नाम : सरिता भैना
पति का नाम: दिनेश कुमार भैना
मकान संख्या : 73/1
उम्र : 31 लिंग : महिला
फोटो उपलब्ध

556 AUY1318427
निर्वाचक का नाम : दिनेशकुमार भैना
पिता का नाम: सुदर्शन भैना
मकान संख्या : 73/१
उम्र : 37 लिंग : पुरुष
फोटो उपलब्ध

557 AUY1108315
निर्वाचक का नाम : बच्चा सिंह राजपूत
पिता का नाम: राजनाथसिंह राजपूत
मकान संख्या : 76
उम्र : 62 लिंग : पुरुष
फोटो उपलब्ध

558 FJH0316638
निर्वाचक का नाम : राजकुमारी राजपूत
पति का नाम: बच्चासिंह
मकान संख्या : 76
उम्र : 61 लिंग : महिला
फोटो उपलब्ध

559 AUY1318435
निर्वाचक का नाम : राजेश सिंह राजपूत
पिता का नाम: बच्चा सिंह राजपूत
मकान संख्या : 76
उम्र : 44 लिंग : पुरुष
फोटो उपलब्ध

560 AUY1441799
निर्वाचक का नाम : गुंजा सिंह राजपूत
पति का नाम: गणेश सिंह राजपूत
मकान संख्या : 76
उम्र : 39 लिंग : महिला
फोटो उपलब्ध

561 AUY1800135
निर्वाचक का नाम : महेश कुमार राजपूत
पिता का नाम: बच्चा सिंह राजपूत
मकान संख्या : 76
उम्र : 38 लिंग : पुरुष
फोटो उपलब्ध

562 AUY1800143
निर्वाचक का नाम : पूजा सिंह राजपूत
पति का नाम: राजेश सिंह राजपूत
मकान संख्या : 76
उम्र : 37 लिंग : महिला
फोटो उपलब्ध

563 AUY1108331
निर्वाचक का नाम : भूपेन्द्र कुमार साहू
पिता का नाम: सोहनलाल साहू
मकान संख्या : 77
उम्र : 38 लिंग : पुरुष
फोटो उपलब्ध

564 AUY2285690
निर्वाचक का नाम : रेवती साहू
पति का नाम: भूपेंद्र कुमार साहू
मकान संख्या : 77
उम्र : 31 लिंग : महिला
फोटो उपलब्ध

565 FJH0317446
निर्वाचक का नाम : बंशीलाल यादव
पिता का नाम: मनबोधी
मकान संख्या : 78
उम्र : 46 लिंग : पुरुष
फोटो उपलब्ध

566 AUY1331412
निर्वाचक का नाम : सोन बाई यादव
पति का नाम: बंसीलाल यादव
मकान संख्या : 78
उम्र : 41 लिंग : महिला
फोटो उपलब्ध

567 AUY2115525
निर्वाचक का नाम : सागर यादव
पिता का नाम: बंशी लाल यादव
मकान संख्या : 78
उम्र : 26 लिंग : पुरुष
फोटो उपलब्ध

568 AUY2300705
निर्वाचक का नाम : आशीष यादव
पिता का नाम: बंशी लाल यादव
मकान संख्या : 78
उम्र : 22 लिंग : पुरुष
फोटो उपलब्ध

569 AUY2300697
निर्वाचक का नाम : रश्मी यादव
पिता का नाम: बंशी लाल यादव
मकान संख्या : 78
उम्र : 21 लिंग : महिला
फोटो उपलब्ध

570 AUY1318443
निर्वाचक का नाम : सवरीनबाई भैना
पति का नाम: सईताराम भैना
मकान संख्या : 79
उम्र : 78 लिंग : महिला
फोटो उपलब्ध

571 AUY1404805
निर्वाचक का नाम : भानूप्रताप भैना
पिता का नाम: सईता राम भानू
मकान संख्या : 79
उम्र : 43 लिंग : पुरुष
फोटो उपलब्ध

572 AUY1404813
निर्वाचक का नाम : सीताबाई भैना
पति का नाम: भानूप्रताप भानू
मकान संख्या : 79
उम्र : 39 लिंग : महिला
फोटो उपलब्ध

573 AUY1420652
निर्वाचक का नाम : दिलीपकुमार भैना
पिता का नाम: सैतराम भैना
मकान संख्या : 79
उम्र : 37 लिंग : पुरुष
फोटो उपलब्ध

574 AUY0619163
निर्वाचक का नाम : सुकृता भैना
पति का नाम: पुरूषोत्तम लाल भैना
मकान संख्या : 79
उम्र : 35 लिंग : महिला
फोटो उपलब्ध

575 AUY1649284
निर्वाचक का नाम : प्रेम सागर भैना
पिता का नाम: सईता राम भैना
मकान संख्या : 79
उम्र : 34 लिंग : पुरुष
फोटो उपलब्ध

576 AUY1649276
निर्वाचक का नाम : जमुना बाई भैना
पति का नाम: प्रेम सागर भैना
मकान संख्या : 79
उम्र : 30 लिंग : महिला
फोटो उपलब्ध

577 AUY1649292
निर्वाचक का नाम : उत्तरा बाई भेना
पति का नाम: दिलीप कुमार भैना
मकान संख्या : 79
उम्र : 30 लिंग : महिला
फोटो उपलब्ध

578 AUY2602431
निर्वाचक का नाम : मांडवी भैना
पति का नाम: जितेंद्र सिंह भैना
मकान संख्या : 81क
उम्र : 25 लिंग : महिला
फोटो उपलब्ध

579 AUY2296507
निर्वाचक का नाम : अदिति भैना
पिता का नाम: कृष्णा कुमार भैना
मकान संख्या : 81क
उम्र : 21 लिंग : महिला
फोटो उपलब्ध

580 FJH0317339
निर्वाचक का नाम : समारुराम भैना
पिता का नाम: नारायण
मकान संख्या : 81ख
उम्र : 70 लिंग : पुरुष
फोटो उपलब्ध

581 FJH0317347
निर्वाचक का नाम : राज कुमारी भैना
पति का नाम: समारुराम
मकान संख्या : 81ख
उम्र : 67 लिंग : महिला
फोटो उपलब्ध

582 FJH0317321
निर्वाचक का नाम : बरातीन बाई भैना
पति का नाम: बहादुरसिंह
मकान संख्या : 81क
उम्र : 66 लिंग : महिला
फोटो उपलब्ध

583 AUY0619171
निर्वाचक का नाम : कृष्ण कुमार भैना
पिता का नाम: बहादुर सिंह भैना
मकान संख्या : 81क
उम्र : 38 लिंग : पुरुष
फोटो उपलब्ध

584 AUY1420660
निर्वाचक का नाम : जितेन्द्र भैना
पिता का नाम: बहादुरसिंह भैना
मकान संख्या : 81क
उम्र : 35 लिंग : पुरुष
फोटो उपलब्ध

585 FJH0317370
निर्वाचक का नाम : पचंकुंवर भैना
पति का नाम: जानकीचरण
मकान संख्या : 82
उम्र : 70 लिंग : महिला
फोटो उपलब्ध

586 AUY0093427
निर्वाचक का नाम : संतोष कुमार भैना
पिता का नाम: परमानंद .भैना
मकान संख्या : 82
उम्र : 42 लिंग : पुरुष
फोटो उपलब्ध

587 AUY0093435
निर्वाचक का नाम : पुष्पाबाई भैना
पति का नाम: संतोष कुमार .भैना
मकान संख्या : 82
उम्र : 42 लिंग : महिला
फोटो उपलब्ध

588 AUY2115541
निर्वाचक का नाम : निकिता कुमारी भैना
पिता का नाम: संतोष कुमार भैना
मकान संख्या : 82
उम्र : 25 लिंग : महिला
फोटो उपलब्ध

589 AUY2115533
निर्वाचक का नाम : नेहा भैना
पिता का नाम: संतोष कुमार भैना
मकान संख्या : 82
उम्र : 24 लिंग : महिला
फोटो उपलब्ध

590 AUY2312486
निर्वाचक का नाम : नीलम कुमारी भैना
पिता का नाम: संतोष कुमार भैना
मकान संख्या : 82
उम्र : 21 लिंग : महिला
फोटो उपलब्ध

591 AUY2115558
निर्वाचक का नाम : पूनी बाई भैना
पति का नाम: चंद्रिका प्रसाद भैना
मकान संख्या : 83
उम्र : 66 लिंग : महिला
फोटो उपलब्ध

592 AUY2234144
निर्वाचक का नाम : रामेश्वर प्रसाद भैना
माता का नाम: पूनी बाई भैना
मकान संख्या : 83
उम्र : 34 लिंग : पुरुष
फोटो उपलब्ध

593 FJH0317396
निर्वाचक का नाम : रामनाथ भैना
पिता का नाम: फूलचंद
मकान संख्या : 84
उम्र : 63 लिंग : पुरुष
फोटो उपलब्ध

594 FJH0317230
निर्वाचक का नाम : बैजन्तीबाई भैना
पति का नाम: रामनाथ
मकान संख्या : 84
उम्र : 60 लिंग : महिला
फोटो उपलब्ध

595 AUY1649300
निर्वाचक का नाम : नीरज कुमार भैना
पिता का नाम: रामनाथ भैना
मकान संख्या : 84
उम्र : 31 लिंग : पुरुष
फोटो उपलब्ध

596 AUY2181485
निर्वाचक का नाम : बिंदेश्वरी भैना
पति का नाम: नीरज कुमार भैना
मकान संख्या : 84
उम्र : 30 लिंग : महिला
फोटो उपलब्ध

597 AUY2186187
निर्वाचक का नाम : दुजमती भैना
पति का नाम: कमलेश भैना
मकान संख्या : 84
उम्र : 27 लिंग : महिला
फोटो उपलब्ध

598 AUY2186328
निर्वाचक का नाम : कमलेश भैना
पिता का नाम: रामनाथ भैना
मकान संख्या : 84
उम्र : 26 लिंग : पुरुष
फोटो उपलब्ध

599 AUY2002533
निर्वाचक का नाम : किरतीन बाई भैना
पति का नाम: इंद्र पाल भैना
मकान संख्या : 84/k
उम्र : 29 लिंग : महिला
फोटो उपलब्ध

600 AUY2002558
निर्वाचक का नाम : इंद्रपाल भैना
पिता का नाम: रामनाथ भैना
मकान संख्या : 84/k
उम्र : 29 लिंग : पुरुष
फोटो उपलब्ध

601 FJH0318279
निर्वाचक का नाम : दरसराम भैना
पिता का नाम: साधराम
मकान संख्या : 86
उम्र : 56 लिंग : पुरुष
फोटो उपलब्ध

602 AUY2313658
निर्वाचक का नाम : गुरबारु भानु
पिता का नाम: दादुराम भानु
मकान संख्या : 86
उम्र : 50 लिंग : पुरुष
फोटो उपलब्ध

603 AUY2313690
निर्वाचक का नाम : दरसमती भानु
पति का नाम: गुरबारू भानु
मकान संख्या : 86
उम्र : 47 लिंग : महिला
फोटो उपलब्ध

604 AUY1360775
निर्वाचक का नाम : ओमप्रकाश भैना
पिता का नाम: साधराम भैना
मकान संख्या : 86
उम्र : 33 लिंग : पुरुष
फोटो उपलब्ध

605 AUY2413904
निर्वाचक का नाम : सरोजनी भैना
पति का नाम: ओमप्रकाश भैना
मकान संख्या : 86
उम्र : 32 लिंग : महिला
फोटो उपलब्ध

606 AUY2313732
निर्वाचक का नाम : भोला राम भैना
पिता का नाम: दरसराम भैना
मकान संख्या : 86
उम्र : 21 लिंग : पुरुष
फोटो उपलब्ध

607 AUY2369213
निर्वाचक का नाम : प्रीति भैना
पति का नाम: भोला राम भैना
मकान संख्या : 86
उम्र : 20 लिंग : महिला
फोटो उपलब्ध

608 AUY1747872
निर्वाचक का नाम : शिशु भैना
पिता का नाम: अलख राम भैना
मकान संख्या : 86/क
उम्र : 37 लिंग : पुरुष
फोटो उपलब्ध

609 AUY1747880
निर्वाचक का नाम : रथ बाई भैना
पति का नाम: शिशु भैना
मकान संख्या : 86/क
उम्र : 31 लिंग : महिला
फोटो उपलब्ध

610 AUY1575158
निर्वाचक का नाम : राम कुंवर भैना
पति का नाम: अलख राम भैना
मकान संख्या : 86 क
उम्र : 82 लिंग : महिला
फोटो उपलब्ध

611 FJH0317388
निर्वाचक का नाम : रेशमलाल भैना
पिता का नाम: सरजू
मकान संख्या : 87
उम्र : 50 लिंग : पुरुष
फोटो उपलब्ध

612 AUY1318468
निर्वाचक का नाम : समारीनबाई भैना
पति का नाम: रेशमलाल भैना
मकान संख्या : 87
उम्र : 42 लिंग : महिला
फोटो उपलब्ध

613 AUY2116002
निर्वाचक का नाम : लता भैना
पिता का नाम: चिरंजीव लाल भैना
मकान संख्या : 87
उम्र : 26 लिंग : महिला
फोटो उपलब्ध

614 AUY2186336
निर्वाचक का नाम : प्रीति भैना
पिता का नाम: चिरंजीव भैना
मकान संख्या : 87
उम्र : 23 लिंग : महिला
फोटो उपलब्ध

615 FJH0317172
निर्वाचक का नाम : दिलेश्वरी बाई पटेल
पति का नाम: राजकुमार
मकान संख्या : 88
उम्र : 54 लिंग : महिला
फोटो उपलब्ध

616 AUY1747906
निर्वाचक का नाम : दशरथ पटेल
पिता का नाम: राजकुमार पटेल
मकान संख्या : 88
उम्र : 30 लिंग : पुरुष
फोटो उपलब्ध

617 AUY2312445
निर्वाचक का नाम : हेमलता पटेल
पति का नाम: दशरथ पटेल
मकान संख्या : 88
उम्र : 29 लिंग : महिला
फोटो उपलब्ध

618 AUY1800150
निर्वाचक का नाम : उग्रसेन पटेल
पिता का नाम: राज कुमार पटेल
मकान संख्या : 88
उम्र : 28 लिंग : पुरुष
फोटो उपलब्ध

619 AUY2181311
निर्वाचक का नाम : रानू पटेल
पति का नाम: उग्रसेन पटेल
मकान संख्या : 88
उम्र : 23 लिंग : महिला
फोटो उपलब्ध

620 AUY2312429
निर्वाचक का नाम : सुभासेन पटेल
पिता का नाम: राजकुमार पटेल
मकान संख्या : 88
उम्र : 22 लिंग : पुरुष
फोटो उपलब्ध

621 AUY0619205
निर्वाचक का नाम : ओमप्रकाश भैना
पिता का नाम: छत्तराम भैना
मकान संख्या : 89
उम्र : 40 लिंग : पुरुष
फोटो उपलब्ध

622 AUY0093450
निर्वाचक का नाम : देवप्रसाद भैना
पिता का नाम: छत्तराम .भैना
मकान संख्या : 89
उम्र : 39 लिंग : पुरुष
फोटो उपलब्ध

623 AUY1318476
निर्वाचक का नाम : देवराम भैना
पिता का नाम: छतराम भैना
मकान संख्या : 89
उम्र : 39 लिंग : पुरुष
फोटो उपलब्ध

624 AUY1318484
निर्वाचक का नाम : सत्यवती भैना
पति का नाम: ओमप्रकाश भैना
मकान संख्या : 89
उम्र : 38 लिंग : महिला
फोटो उपलब्ध

625 AUY1404847
निर्वाचक का नाम : देवसिंह भैना
पिता का नाम: छतराम भैना
मकान संख्या : 89
उम्र : 35 लिंग : पुरुष
फोटो उपलब्ध

626 AUY1404854
निर्वाचक का नाम : चंदकुमार भैना
पिता का नाम: छत्तराम भैना
मकान संख्या : 89
उम्र : 31 लिंग : पुरुष
फोटो उपलब्ध

627 AUY2180446
निर्वाचक का नाम : तुलसी कुमारी भैना
पति का नाम: देव सिंह भैना
मकान संख्या : 89
उम्र : 29 लिंग : महिला
फोटो उपलब्ध

628 AUY2185635
निर्वाचक का नाम : नंद बाई भैना
पति का नाम: चंद्र कुमार भैना
मकान संख्या : 89
उम्र : 28 लिंग : महिला
फोटो उपलब्ध

629 AUY0093500
निर्वाचक का नाम : कांति बाई भैना
पति का नाम: शत्रुहन .भैना
मकान संख्या : 90
उम्र : 54 लिंग : महिला
फोटो उपलब्ध

630 AUY1318492
निर्वाचक का नाम : सुक्रिताबाई भैना
पति का नाम: बजरंगलाल भैना
मकान संख्या : 90
उम्र : 38 लिंग : महिला
फोटो उपलब्ध

631 AUY1318518
निर्वाचक का नाम : बजरंग भैना
पिता का नाम: ईतवारी भैना
मकान संख्या : 90
उम्र : 38 लिंग : पुरुष
फोटो उपलब्ध

632 AUY1318500
निर्वाचक का नाम : प्रमोद कुमार भैना
पिता का नाम: शत्रुहनलाल भैना
मकान संख्या : 90
उम्र : 37 लिंग : पुरुष
फोटो उपलब्ध

633 AUY2083806
निर्वाचक का नाम : वसुंधरा यादव
पिता का नाम: रामू लाल यादव
मकान संख्या : 93
उम्र : 27 लिंग : महिला
फोटो उपलब्ध

634 AUY1886209
निर्वाचक का नाम : साधना यादव
पति का नाम: रामेश्वर यादव
मकान संख्या : 98
उम्र : 28 लिंग : महिला
फोटो उपलब्ध

635 AUY0093542
निर्वाचक का नाम : गनेशीबाई वैष्णव
पति का नाम: सरजूदास वैष्णव
मकान संख्या : 109
उम्र : 65 लिंग : महिला
फोटो उपलब्ध

636 AUY0093559
निर्वाचक का नाम : लम्बोदर वैष्णव
पिता का नाम: सरजूदास .वैष्णव
मकान संख्या : 109
उम्र : 40 लिंग : पुरुष
फोटो उपलब्ध

637 AUY1318674
निर्वाचक का नाम : बालम वैष्णव
पिता का नाम: सरजुदास वैष्णव
मकान संख्या : 109
उम्र : 38 लिंग : पुरुष
फोटो उपलब्ध

638 AUY1318682
निर्वाचक का नाम : सुनिता बाई वैष्णव
पति का नाम: लंबोदर वैष्णव
मकान संख्या : 109
उम्र : 36 लिंग : महिला
फोटो उपलब्ध

639 AUY1649342
निर्वाचक का नाम : सरस्वती वैष्णव
पति का नाम: बालम दास वैष्णव
मकान संख्या : 109
उम्र : 30 लिंग : महिला
फोटो उपलब्ध

640 AUY1649359
निर्वाचक का नाम : भुवनेश्वर दास वैष्णव
पिता का नाम: सरजू दास वैष्णव
मकान संख्या : 109
उम्र : 30 लिंग : पुरुष
फोटो उपलब्ध

641 AUY2451607
निर्वाचक का नाम : बृहस्पति वैष्णव
पति का नाम: भुवनेश्वर वैष्णव
मकान संख्या : 109
उम्र : 25 लिंग : महिला
फोटो उपलब्ध

642 AUY2257699
निर्वाचक का नाम : विक्रांत राठौर
पिता का नाम: रामावतार राठौर
मकान संख्या : 24/2
उम्र : 23 लिंग : पुरुष
फोटो उपलब्ध

643 AUY1886340
निर्वाचक का नाम : सतवन भैना
पिता का नाम: बोधराम भैस
मकान संख्या : 60
उम्र : 26 लिंग : पुरुष
फोटो उपलब्ध

644 AUY1420736
निर्वाचक का नाम : रामकुमारी भैना
पति का नाम: देवप्रसाद भैना
मकान संख्या : 89
उम्र : 38 लिंग : महिला
फोटो उपलब्ध

645 FJH0317180
निर्वाचक का नाम : गुहाराम यादव
पिता का नाम: झाडूराम
मकान संख्या : 91
उम्र : 70 लिंग : पुरुष
फोटो उपलब्ध

646 FJH0317198
निर्वाचक का नाम : प्रेमबाई यादव
पति का नाम: गुहाराम
मकान संख्या : 91
उम्र : 67 लिंग : महिला
फोटो उपलब्ध

647 AUY0619320
निर्वाचक का नाम : अरुण कुमार यादव
पिता का नाम: गुहाराम यादव
मकान संख्या : 91
उम्र : 48 लिंग : पुरुष
फोटो उपलब्ध

648 AUY0093674
निर्वाचक का नाम : संतोषीबाई यादव
पति का नाम: अरुणीकुमार .भैना
मकान संख्या : 91
उम्र : 45 लिंग : महिला
फोटो उपलब्ध

649 AUY2129369
निर्वाचक का नाम : बृहस्पति यादव
पति का नाम: सीतेश कुमार यादव
मकान संख्या : 91
उम्र : 30 लिंग : महिला
फोटो उपलब्ध

650 AUY2115798
निर्वाचक का नाम : भवानी प्रसाद यादव
पिता का नाम: अरुणी कुमार यादव
मकान संख्या : 91
उम्र : 24 लिंग : पुरुष
फोटो उपलब्ध

651 AUY2470433
निर्वाचक का नाम : सनत कुमार
पिता का नाम: अरुण कुमार
मकान संख्या : 91
उम्र : 20 लिंग : पुरुष
फोटो उपलब्ध

652 AUY1318526
निर्वाचक का नाम : कौशल यादव
पिता का नाम: झाडूराम यादव
मकान संख्या : 91/1
उम्र : 63 लिंग : पुरुष
फोटो उपलब्ध

653 FJH0316737
निर्वाचक का नाम : फिरतीन बाई यादव
पति का नाम: कौशल
मकान संख्या : 91/1 ि
उम्र : 61 लिंग : महिला
फोटो उपलब्ध

654 AUY2591295
निर्वाचक का नाम : नितेश कुमार यादव
पिता का नाम: द्वारिका प्रसाद यादव
मकान संख्या : 92 क
उम्र : 19 लिंग : पुरुष
फोटो उपलब्ध

655 AUY1248541
निर्वाचक का नाम : द्वारिकाप्रसाद यादव
पिता का नाम: कृष्णप्रसाद यादव
मकान संख्या : 92क
उम्र : 40 लिंग : पुरुष
फोटो उपलब्ध

656 FJH0316752
निर्वाचक का नाम : रामूलाल यादव
पिता का नाम: छेडूराम यादव
मकान संख्या : 93
उम्र : 71 लिंग : पुरुष
फोटो उपलब्ध

657 AUY0619346
निर्वाचक का नाम : लक्ष्मीन बाई यादव
पति का नाम: रामूलाल यादव
मकान संख्या : 93
उम्र : 57 लिंग : महिला
फोटो उपलब्ध

658 AUY1575166
निर्वाचक का नाम : ज्योति यादव
पिता का नाम: रामू लाल यादव
मकान संख्या : 93
उम्र : 31 लिंग : महिला
फोटो उपलब्ध

659 AUY1747922
निर्वाचक का नाम : कमल किशोर यादव
पिता का नाम: रामू लाल यादव
मकान संख्या : 93
उम्र : 29 लिंग : पुरुष
फोटो उपलब्ध

660 AUY2154151
निर्वाचक का नाम : श्वेता यादव
पिता का नाम: रामुलाल यादव
मकान संख्या : 93
उम्र : 23 लिंग : महिला
फोटो उपलब्ध

661 FJH0319087
निर्वाचक का नाम : ध्रुव कुमार यादव
पिता का नाम: भोजराम यादव
मकान संख्या : 94/ग
उम्र : 63 लिंग : पुरुष
फोटो उपलब्ध

662 AUY1404870
निर्वाचक का नाम : चमेली बाई यादव
पति का नाम: भोजराम यादव
मकान संख्या : 94क
उम्र : 53 लिंग : महिला
फोटो उपलब्ध

663 FJH0317925
निर्वाचक का नाम : गायत्री बाई यादव
पति का नाम: धुवकुमार
मकान संख्या : 94ग
उम्र : 52 लिंग : महिला
फोटो उपलब्ध

664 AUY0093682
निर्वाचक का नाम : राजेश्वरी यादव
पिता का नाम: भोजराम .यादव
मकान संख्या : 94क
उम्र : 43 लिंग : महिला
फोटो उपलब्ध

665 AUY0093690
निर्वाचक का नाम : रामेश्वरी यादव
पिता का नाम: भोजराम यादव
मकान संख्या : 94क
उम्र : 43 लिंग : महिला
फोटो उपलब्ध

666 AUY1404888
निर्वाचक का नाम : सुधा यादव
पति का नाम: रामअवतार यादव
मकान संख्या : 94ख
उम्र : 36 लिंग : महिला
फोटो उपलब्ध

667 AUY1404862
निर्वाचक का नाम : सहोद्रा बाई यादव
पति का नाम: भोजराम यादव
मकान संख्या : 94/क
उम्र : 81 लिंग : महिला
फोटो उपलब्ध

668 AUY1856467
निर्वाचक का नाम : सुनील कुमार यादव
पिता का नाम: ध्रुव कुमार यादव
मकान संख्या : 94/ख
उम्र : 27 लिंग : पुरुष
फोटो उपलब्ध

669 AUY0619353
निर्वाचक का नाम : रामअवातार यादव
पिता का नाम: रामसाय यादव
मकान संख्या : 94 ख
उम्र : 38 लिंग : पुरुष
फोटो उपलब्ध

670 AUY1649318
निर्वाचक का नाम : रंजीत कुमार
पिता का नाम: ध्रुव कुमार
मकान संख्या : 94 ग
उम्र : 30 लिंग : पुरुष
फोटो उपलब्ध

671 FJH0318071
निर्वाचक का नाम : पुनीराम यादव
पिता का नाम: फिरंगी
मकान संख्या : 95
उम्र : 72 लिंग : पुरुष
फोटो उपलब्ध

672 AUY1318542
निर्वाचक का नाम : रामशरण यादव
पिता का नाम: निर्भय यादव
मकान संख्या : 95
उम्र : 49 लिंग : पुरुष
फोटो उपलब्ध

673 FJH0317859
निर्वाचक का नाम : रामकुमारी यादव
पति का नाम: पुनीराम
मकान संख्या : 95
उम्र : 48 लिंग : महिला
फोटो उपलब्ध

674 AUY0619379
निर्वाचक का नाम : नीराबाई यादव
पति का नाम: रामशरण यादव
मकान संख्या : 95
उम्र : 41 लिंग : महिला
फोटो उपलब्ध

675 AUY1404896
निर्वाचक का नाम : उत्तर कुमार यादव
पिता का नाम: पुनीराम यादव
मकान संख्या : 95
उम्र : 35 लिंग : पुरुष
फोटो उपलब्ध

676 AUY1886191
निर्वाचक का नाम : योगेश कुमार यादव
पिता का नाम: पुनीराम यादव
मकान संख्या : 95
उम्र : 31 लिंग : पुरुष
फोटो उपलब्ध

677 AUY2313278
निर्वाचक का नाम : सरिता यादव
पिता का नाम: रामशरण यादव
मकान संख्या : 95
उम्र : 26 लिंग : महिला
फोटो उपलब्ध

678 AUY2313617
निर्वाचक का नाम : सुमन यादव
पिता का नाम: रामशरण यादव
मकान संख्या : 95
उम्र : 24 लिंग : महिला
फोटो उपलब्ध

679 AUY1318559
निर्वाचक का नाम : रघुराजसिंह यादव
पिता का नाम: भगवान प्रसाद यादव
मकान संख्या : 96
उम्र : 41 लिंग : पुरुष
फोटो उपलब्ध

680 AUY1318567
निर्वाचक का नाम : सीमा यादव यादव
पति का नाम: रघुराज सिंह यादव
मकान संख्या : 96
उम्र : 38 लिंग : महिला
फोटो उपलब्ध

681 FJH0317875
निर्वाचक का नाम : खम्हन यादव
पिता का नाम: सखाराम
मकान संख्या : 98
उम्र : 77 लिंग : पुरुष
फोटो उपलब्ध

682 AUY0093716
निर्वाचक का नाम : सावित्री बाई यादव
पति का नाम: खम्हन .यादव
मकान संख्या : 98
उम्र : 65 लिंग : महिला
फोटो उपलब्ध

683 AUY1318583
निर्वाचक का नाम : कमलप्रसाद यादव
पिता का नाम: खम्मन प्रसाद यादव
मकान संख्या : 98
उम्र : 38 लिंग : पुरुष
फोटो उपलब्ध

684 AUY1265792
निर्वाचक का नाम : रामेश्वर यादव
पिता का नाम: खम्मन यादव
मकान संख्या : 98
उम्र : 37 लिंग : पुरुष
फोटो उपलब्ध

685 AUY1318591
निर्वाचक का नाम : कलेश्वर प्रसाद यादव
पिता का नाम: खम्हन यादव
मकान संख्या : 98
उम्र : 37 लिंग : पुरुष
फोटो उपलब्ध

686 FJH0319095
निर्वाचक का नाम : मूरलीधर यादव
पिता का नाम: गोरेलाल
मकान संख्या : 100
उम्र : 39 लिंग : पुरुष
फोटो उपलब्ध

687 AUY1276526
निर्वाचक का नाम : हरिराम यादव
पिता का नाम: गोरेलाल यादव
मकान संख्या : 100
उम्र : 33 लिंग : पुरुष
फोटो उपलब्ध

688 AUY2312015
निर्वाचक का नाम : सत्यभामा यादव
पति का नाम: हरिराम यादव
मकान संख्या : 100
उम्र : 23 लिंग : महिला
फोटो उपलब्ध

689 AUY2369502
निर्वाचक का नाम : पूजा यादव
पिता का नाम: मुरलीधर यादव
मकान संख्या : 100
उम्र : 20 लिंग : महिला
फोटो उपलब्ध

690 AUY1404912
निर्वाचक का नाम : संतोष कुमार यादव
पिता का नाम: गंगादीन यादव
मकान संख्या : 101
उम्र : 51 लिंग : पुरुष
फोटो उपलब्ध

691 FJH0319103
निर्वाचक का नाम : गीताबाई यादव
पति का नाम: संतोषकुमार
मकान संख्या : 101
उम्र : 41 लिंग : महिला
फोटो उपलब्ध

692 AUY1404920
निर्वाचक का नाम : सविता यादव
पति का नाम: सतीष कुमार यादव
मकान संख्या : 101
उम्र : 33 लिंग : महिला
फोटो उपलब्ध

693 AUY2312528
निर्वाचक का नाम : सत्यनारायण यादव
पिता का नाम: संतोष कुमार यादव
मकान संख्या : 101
उम्र : 22 लिंग : पुरुष
फोटो उपलब्ध

694 AUY2522662
निर्वाचक का नाम : सुनिता यादव
पति का नाम: सत्यनारायण यादव
मकान संख्या : 101
उम्र : 19 लिंग : महिला
फोटो उपलब्ध

695 AUY2522670
निर्वाचक का नाम : शिवा यादव
पिता का नाम: संतोष कुमार यादव
मकान संख्या : 101
उम्र : 19 लिंग : पुरुष
फोटो उपलब्ध

696 AUY0093518
निर्वाचक का नाम : नन्दलाल भैना
पिता का नाम: तिरीथराम भैना
मकान संख्या : 103
उम्र : 73 लिंग : पुरुष
फोटो उपलब्ध

697 AUY0093526
निर्वाचक का नाम : ईतवारा बाई भैना
पति का नाम: नंदलाल भैना
मकान संख्या : 103
उम्र : 65 लिंग : महिला
फोटो उपलब्ध

698 AUY1318617
निर्वाचक का नाम : राजू कुमार भैना
पिता का नाम: नंदलाल भैना
मकान संख्या : 103
उम्र : 34 लिंग : पुरुष
फोटो उपलब्ध

699 AUY2451243
निर्वाचक का नाम : रजनी भैना
पति का नाम: राजू कुमार भैना
मकान संख्या : 103
उम्र : 33 लिंग : महिला
फोटो उपलब्ध

700 AUY1886233
निर्वाचक का नाम : कामना बाई भैना
पति का नाम: अजय भैना
मकान संख्या : 103
उम्र : 32 लिंग : महिला
फोटो उपलब्ध

701 AUY1404953
निर्वाचक का नाम : शिवशंकर केंवट
पिता का नाम: रामसजीवन केंवट
मकान संख्या : 103
उम्र : 31 लिंग : पुरुष
फोटो उपलब्ध

702 AUY2083814
निर्वाचक का नाम : मीना केंवट
पति का नाम: शिवशंकर केंवट
मकान संख्या : 103
उम्र : 26 लिंग : महिला
फोटो उपलब्ध

703 AUY1420686
निर्वाचक का नाम : दूलौरीन बाई यादव
पति का नाम: भगवतीप्रसाद
मकान संख्या : 104/1
उम्र : 53 लिंग : महिला
फोटो उपलब्ध

704 AUY1420694
निर्वाचक का नाम : संतोष कुमार यादव
पिता का नाम: भगवतीप्रसाद
मकान संख्या : 104/1
उम्र : 49 लिंग : पुरुष
फोटो उपलब्ध

705 AUY1420702
निर्वाचक का नाम : अशोक कुमार यादव
पिता का नाम: भगवती पंसाद यादव
मकान संख्या : 104/1
उम्र : 47 लिंग : पुरुष
फोटो उपलब्ध

706 AUY1420710
निर्वाचक का नाम : बद्रिकाबाई यादव
पति का नाम: अशोककुमार
मकान संख्या : 104/1
उम्र : 45 लिंग : महिला
फोटो उपलब्ध

707 AUY1886217
निर्वाचक का नाम : पुरोषोत्तम यादव
पिता का नाम: संतोष यादव
मकान संख्या : 104/1
उम्र : 27 लिंग : पुरुष
फोटो उपलब्ध

708 AUY2115822
निर्वाचक का नाम : फ़गेश्वरी यादव
पिता का नाम: अशोक यादव
मकान संख्या : 104/1
उम्र : 27 लिंग : महिला
फोटो उपलब्ध

709 AUY2115780
निर्वाचक का नाम : चंद्रशेखर
पिता का नाम: संतोष यादव
मकान संख्या : 104/1
उम्र : 24 लिंग : पुरुष
फोटो उपलब्ध

710 AUY2115814
निर्वाचक का नाम : मुकेश कुमार यादव
पिता का नाम: अशोक यादव
मकान संख्या : 104/1
उम्र : 24 लिंग : पुरुष
फोटो उपलब्ध

711 AUY2470755
निर्वाचक का नाम : कृष्ण कुमार यादव
पिता का नाम: संतोष यादव
मकान संख्या : 104/1
उम्र : 23 लिंग : पुरुष
फोटो उपलब्ध

712 AUY2457273
निर्वाचक का नाम : सूरज कुमार यादव
पिता का नाम: अशोक यादव
मकान संख्या : 104/1
उम्र : 22 लिंग : पुरुष
फोटो उपलब्ध

713 AUY1575273
निर्वाचक का नाम : सरोज कुमार यादव
पिता का नाम: भगवती प्रसाद यादव
मकान संख्या : 107
उम्र : 40 लिंग : पुरुष
फोटो उपलब्ध

714 AUY2283737
निर्वाचक का नाम : जयदीप यादव
पिता का नाम: कांती कुमार यादव
मकान संख्या : 107
उम्र : 30 लिंग : पुरुष
फोटो उपलब्ध

715 AUY2283844
निर्वाचक का नाम : संदीप यादव
पिता का नाम: कांती यादव
मकान संख्या : 107
उम्र : 27 लिंग : पुरुष
फोटो उपलब्ध

716 AUY2283778
निर्वाचक का नाम : प्रकाश कुमार यादव
पिता का नाम: कांती कुमार यादव
मकान संख्या : 107
उम्र : 23 लिंग : पुरुष
फोटो उपलब्ध

717 AUY1318625
निर्वाचक का नाम : पूनाराम केंवट
पिता का नाम: सोनूराम केंवट
मकान संख्या : 108
उम्र : 58 लिंग : पुरुष
फोटो उपलब्ध

718 FJH0319152
निर्वाचक का नाम : जानकी बाई केंवट
पति का नाम: पूनाराम केंवट
मकान संख्या : 108
उम्र : 57 लिंग : महिला
फोटो उपलब्ध

719 FJH0319160
निर्वाचक का नाम : रामसजीवन केंवट
पिता का नाम: सोनसाय
मकान संख्या : 108
उम्र : 55 लिंग : पुरुष
फोटो उपलब्ध

720 FJH0319178
निर्वाचक का नाम : लीला बाई केंवट
पति का नाम: रामसजीवन
मकान संख्या : 108
उम्र : 52 लिंग : महिला
फोटो उपलब्ध

721 AUY1318633
निर्वाचक का नाम : शिव कुमार केंवट
पिता का नाम: सोनूराम केंवट
मकान संख्या : 108
उम्र : 46 लिंग : पुरुष
फोटो उपलब्ध

722 AUY1575257
निर्वाचक का नाम : सम्मे लाल केंवट
पिता का नाम: सोनु राम केंवट
मकान संख्या : 108
उम्र : 42 लिंग : पुरुष
फोटो उपलब्ध

723 AUY1318641
निर्वाचक का नाम : सावित्री केंवट
पति का नाम: शिवकुमार केंवट
मकान संख्या : 108
उम्र : 39 लिंग : महिला
फोटो उपलब्ध

724 AUY1318658
निर्वाचक का नाम : कृष्णाबाई केंवट
पति का नाम: सम्मेलाल केंवट
मकान संख्या : 108
उम्र : 38 लिंग : महिला
फोटो उपलब्ध

725 AUY1318666
निर्वाचक का नाम : सियाराम केंवट
पिता का नाम: सोनूराम केंवट
मकान संख्या : 108
उम्र : 37 लिंग : पुरुष
फोटो उपलब्ध

726 AUY1404946
निर्वाचक का नाम : अंजनी बाई केंवट
पति का नाम: सीयाराम केंवट
मकान संख्या : 108
उम्र : 36 लिंग : महिला
फोटो उपलब्ध

727 AUY1276534
निर्वाचक का नाम : उमाशंकर केंवट
पिता का नाम: रामसजीवन केंवट
मकान संख्या : 108
उम्र : 33 लिंग : पुरुष
फोटो उपलब्ध

728 AUY2083921
निर्वाचक का नाम : संतोषी केंवट
पति का नाम: उमाशंकर केंवट
मकान संख्या : 108
उम्र : 32 लिंग : महिला
फोटो उपलब्ध

729 AUY1649334
निर्वाचक का नाम : कमल प्रसाद केंवट
पिता का नाम: पूनाराम केंवट
मकान संख्या : 108
उम्र : 30 लिंग : पुरुष
फोटो उपलब्ध

730 AUY1747930
निर्वाचक का नाम : रोशनी देवी केंवट
पति का नाम: मयाराम केंवट
मकान संख्या : 108
उम्र : 29 लिंग : महिला
फोटो उपलब्ध

731 AUY2154144
निर्वाचक का नाम : हेमंत कुमार केंवट
पिता का नाम: शिवकुमार केंवट
मकान संख्या : 108
उम्र : 23 लिंग : पुरुष
फोटो उपलब्ध

732 AUY2413946
निर्वाचक का नाम : देवशंकर केंवट
पिता का नाम: रामसजीवन केंवट
मकान संख्या : 108
उम्र : 22 लिंग : पुरुष
फोटो उपलब्ध

733 AUY2356921
निर्वाचक का नाम : प्रकाश कुमार केवट
पिता का नाम: समेलाल
मकान संख्या : 108
उम्र : 20 लिंग : पुरुष
फोटो उपलब्ध

734 AUY2413961
निर्वाचक का नाम : प्रशांत कुमार केंवट
पिता का नाम: पूना राम केंवट
मकान संख्या : 108
उम्र : 20 लिंग : पुरुष
फोटो उपलब्ध

735 AUY2116010
निर्वाचक का नाम : मंजुलता कर्ष
पति का नाम: जोगेंद्र कर्ष
मकान संख्या : 110क
उम्र : 25 लिंग : महिला
फोटो उपलब्ध

736 AUY2369528
निर्वाचक का नाम : विकास बरेठ
पिता का नाम: गौरीशंकर बरेठ
मकान संख्या : 110क
उम्र : 20 लिंग : पुरुष
फोटो उपलब्ध

737 AUY2002509
निर्वाचक का नाम : सविता बरेठ
पति का नाम: विजय बरेठ
मकान संख्या : 110/k
उम्र : 28 लिंग : महिला
फोटो उपलब्ध

738 AUY2312726
निर्वाचक का नाम : नोमू कर्ष
पिता का नाम: रवि लाल कर्ष
मकान संख्या : 110ख
उम्र : 22 लिंग : महिला
फोटो उपलब्ध

739 AUY2470805
निर्वाचक का नाम : पम्मा कर्ष
पिता का नाम: रवि लाल कर्ष
मकान संख्या : 110ख
उम्र : 20 लिंग : महिला
फोटो उपलब्ध

740 FJH0317891
निर्वाचक का नाम : सुकृता बाई कर्ष
पति का नाम: रविलाल कर्ष
मकान संख्या : 110ख
उम्र : 45 लिंग : महिला
फोटो उपलब्ध

741 AUY0093575
निर्वाचक का नाम : बुधानाबाई कर्ष
पिता का नाम: बद्रीप्रसाद .कर्ष
मकान संख्या : 110क
उम्र : 39 लिंग : महिला
फोटो उपलब्ध

742 AUY1404979
निर्वाचक का नाम : सकेंद्र कुमार कर्ष
पिता का नाम: बद्री प्रसाद कर्ष
मकान संख्या : 110ख
उम्र : 31 लिंग : पुरुष
फोटो उपलब्ध

743 AUY1886225
निर्वाचक का नाम : प्रभा कर्ष
पति का नाम: सुरेंद्र कर्ष
मकान संख्या : 110क
उम्र : 31 लिंग : महिला
फोटो उपलब्ध

744 AUY0093567
निर्वाचक का नाम : गौरीशंकर बरेठ
पिता का नाम: हरिचरण बरेठ
मकान संख्या : 110/क
उम्र : 55 लिंग : पुरुष
फोटो उपलब्ध

745 AUY0619239
निर्वाचक का नाम : गोरेमती बरेठ
पति का नाम: गौरीशंकर बरेठ
मकान संख्या : 110/क
उम्र : 41 लिंग : महिला
फोटो उपलब्ध

746 FJH0318964
निर्वाचक का नाम : राधा बाई कर्ष
पति का नाम: छेडूराम
मकान संख्या : 111
उम्र : 85 लिंग : महिला
फोटो उपलब्ध

747 AUY2185601
निर्वाचक का नाम : सुकृता बरेठ
पति का नाम: राधे लाल बरेठ
मकान संख्या : 111
उम्र : 61 लिंग : महिला
फोटो उपलब्ध

748 AUY1886241
निर्वाचक का नाम : संतोष बरेठ
पिता का नाम: राधेलाल बरेठ
मकान संख्या : 111
उम्र : 42 लिंग : पुरुष
फोटो उपलब्ध

749 AUY1886258
निर्वाचक का नाम : रजनी बरेठ
पति का नाम: संतोष कुमार बरेठ
मकान संख्या : 111
उम्र : 35 लिंग : महिला
फोटो उपलब्ध

750 FJH0319137
निर्वाचक का नाम : जलवन्तीन बाई भैना
पति का नाम: नारायण
मकान संख्या : 112
उम्र : 78 लिंग : महिला
फोटो उपलब्ध

751 AUY1404987
निर्वाचक का नाम : परदेशी भैना
पिता का नाम: नारायण भैना
मकान संख्या : 112
उम्र : 31 लिंग : पुरुष
फोटो उपलब्ध

752 AUY2084085
निर्वाचक का नाम : जानकी कुमारी भैना
पति का नाम: परदेशी भैना
मकान संख्या : 112
उम्र : 29 लिंग : महिला
फोटो उपलब्ध

753 AUY0093583
निर्वाचक का नाम : सुखमत भैना
पति का नाम: महादेव .भैना
मकान संख्या : 113
उम्र : 70 लिंग : महिला
फोटो उपलब्ध

754 AUY0093591
निर्वाचक का नाम : बजरंग भैना
पिता का नाम: महादेव .भैना
मकान संख्या : 113
उम्र : 40 लिंग : पुरुष
फोटो उपलब्ध

755 AUY1575174
निर्वाचक का नाम : बली राम भैना
पिता का नाम: महादेव भैना
मकान संख्या : 113
उम्र : 37 लिंग : पुरुष
फोटो उपलब्ध

756 AUY0619247
निर्वाचक का नाम : उत्तराबाई भैना
पति का नाम: बजरंग भैना
मकान संख्या : 113
उम्र : 36 लिंग : महिला
फोटो उपलब्ध

757 FJH0319111
निर्वाचक का नाम : मनमोहन भैना
पिता का नाम: प्राणनाथ
मकान संख्या : 114
उम्र : 68 लिंग : पुरुष
फोटो उपलब्ध

758 AUY0619270
निर्वाचक का नाम : अमरीका बाई भैना
पति का नाम: शिवभगत भैना
मकान संख्या : 114
उम्र : 62 लिंग : महिला
फोटो उपलब्ध

759 AUY0093609
निर्वाचक का नाम : रुपा बाई भैना
पिता का नाम: मोहनलाल भैना
मकान संख्या : 114
उम्र : 57 लिंग : महिला
फोटो उपलब्ध

760 AUY2455293
निर्वाचक का नाम : गायत्री बाई भैना
पति का नाम: रमेश कुमार भैना
मकान संख्या : 114
उम्र : 41 लिंग : महिला
फोटो उपलब्ध

761 AUY2455368
निर्वाचक का नाम : पूजा
पिता का नाम: शिवभगत भैना
मकान संख्या : 114
उम्र : 29 लिंग : महिला
फोटो उपलब्ध

762 AUY2452902
निर्वाचक का नाम : राजेश्वर कुमार भैना
पिता का नाम: मनमोहन भैना
मकान संख्या : 114
उम्र : 25 लिंग : पुरुष
फोटो उपलब्ध

763 AUY2452936
निर्वाचक का नाम : सुमित्रा भैना
पति का नाम: राजेश्वर कुमार भैना
मकान संख्या : 114
उम्र : 23 लिंग : महिला
फोटो उपलब्ध

764 AUY1733955
निर्वाचक का नाम : श्यामता बाई भैना
पति का नाम: रथराम भैना
मकान संख्या : 115
उम्र : 40 लिंग : महिला
फोटो उपलब्ध

765 AUY0093625
निर्वाचक का नाम : मालिकराम भैना
पिता का नाम: भैयाराम .भैना
मकान संख्या : 116
उम्र : 70 लिंग : पुरुष
फोटो उपलब्ध

766 AUY1405000
निर्वाचक का नाम : अनिल कुमार भैना
पिता का नाम: मालिकराम भैना
मकान संख्या : 116
उम्र : 33 लिंग : पुरुष
फोटो उपलब्ध

767 AUY2301307
निर्वाचक का नाम : फुलेश्वरी यादव
पति का नाम: तरुण कुमार यादव
मकान संख्या : 119 क
उम्र : 25 लिंग : महिला
फोटो उपलब्ध

768 AUY2441848
निर्वाचक का नाम : तरुण कुमार यादव
पिता का नाम: छवि लाल यादव
मकान संख्या : 119क
उम्र : 25 लिंग : पुरुष
फोटो उपलब्ध

769 AUY2301349
निर्वाचक का नाम : अरुण कुमार यादव
पिता का नाम: छवि लाल यादव
मकान संख्या : 119 क
उम्र : 22 लिंग : पुरुष
फोटो उपलब्ध

770 AUY0093658
निर्वाचक का नाम : रमा बाई यादव
पति का नाम: तुलाराम .भैना
मकान संख्या : 119क
उम्र : 75 लिंग : महिला
फोटो उपलब्ध

771 FJH0317834
निर्वाचक का नाम : छबिलाल यादव
पिता का नाम: तूलाराम
मकान संख्या : 119क
उम्र : 49 लिंग : पुरुष
फोटो उपलब्ध

772 FJH0317933
निर्वाचक का नाम : शिवकुमार यादव
पिता का नाम: तुलाराम
मकान संख्या : 119क
उम्र : 46 लिंग : पुरुष
फोटो उपलब्ध

773 AUY0619296
निर्वाचक का नाम : ईश्वरी बाई यादव
पति का नाम: छबिलाल यादव
मकान संख्या : 119क
उम्र : 41 लिंग : महिला
फोटो उपलब्ध

774 AUY1886324
निर्वाचक का नाम : सूरज कुमार यादव
पिता का नाम: गंगा प्रसाद यादव
मकान संख्या : 120
उम्र : 26 लिंग : पुरुष
फोटो उपलब्ध

775 AUY0093724
निर्वाचक का नाम : बरतराम यादव
पिता का नाम: तीजराम यादव
मकान संख्या : 121
उम्र : 55 लिंग : पुरुष
फोटो उपलब्ध

776 AUY0093732
निर्वाचक का नाम : चमारिन बाई यादव
पति का नाम: बरतराम .यादव
मकान संख्या : 121
उम्र : 51 लिंग : महिला
फोटो उपलब्ध

777 AUY1649367
निर्वाचक का नाम : रामचंद्र यादव
पिता का नाम: बरत राम यादव
मकान संख्या : 121
उम्र : 30 लिंग : पुरुष
फोटो उपलब्ध

778 AUY2115830
निर्वाचक का नाम : ज्योति यादव
पति का नाम: रामचंद्र यादव
मकान संख्या : 121
उम्र : 24 लिंग : महिला
फोटो उपलब्ध

779 AUY0093765
निर्वाचक का नाम : जगन्नाथ यादव
पिता का नाम: मोतीलाल .यादव
मकान संख्या : 122
उम्र : 65 लिंग : पुरुष
फोटो उपलब्ध

780 FJH0318485
निर्वाचक का नाम : जगदीश यादव
पिता का नाम: मोतीलाल
मकान संख्या : 122
उम्र : 59 लिंग : पुरुष
फोटो उपलब्ध

781 AUY1649383
निर्वाचक का नाम : रूपकुंवर यादव
पति का नाम: जगन्नाथ यादव
मकान संख्या : 122
उम्र : 57 लिंग : महिला
फोटो उपलब्ध

782 FJH0318493
निर्वाचक का नाम : घुरुवाबाई यादव
पिता का नाम: जगदीश
मकान संख्या : 122
उम्र : 57 लिंग : महिला
फोटो उपलब्ध

783 FJH0318436
निर्वाचक का नाम : जवाहरलाल यादव
पिता का नाम: जगन्नाथ
मकान संख्या : 122
उम्र : 39 लिंग : पुरुष
फोटो उपलब्ध

784 AUY0619478
निर्वाचक का नाम : पुष्पेंद्र यादव
पिता का नाम: जगन्नाथ यादव
मकान संख्या : 122
उम्र : 35 लिंग : पुरुष
फोटो उपलब्ध

785 AUY1276542
निर्वाचक का नाम : धनंजय कुमार यादव
पिता का नाम: जगदीश यादव
मकान संख्या : 122
उम्र : 33 लिंग : पुरुष
फोटो उपलब्ध

786 AUY1649409
निर्वाचक का नाम : दीपक कुमार यादव
पिता का नाम: जगदीश प्रसाद यादव
मकान संख्या : 122
उम्र : 30 लिंग : पुरुष
फोटो उपलब्ध

787 AUY1856475
निर्वाचक का नाम : हेमा यादव
पति का नाम: पुष्पेन्द्र कुमार यादव
मकान संख्या : 122
उम्र : 28 लिंग : महिला
फोटो उपलब्ध

788 AUY1886282
निर्वाचक का नाम : सुमन यादव
पति का नाम: धनंजय कुमार यादव
मकान संख्या : 122
उम्र : 28 लिंग : महिला
फोटो उपलब्ध

789 AUY2084267
निर्वाचक का नाम : शकुंतला यादव
पति का नाम: दीपक कुमार यादव
मकान संख्या : 122
उम्र : 27 लिंग : महिला
फोटो उपलब्ध

790 AUY1886274
निर्वाचक का नाम : सूरज कुमार यादव
पिता का नाम: जगदीश यादव
मकान संख्या : 122
उम्र : 26 लिंग : पुरुष
फोटो उपलब्ध

791 AUY2323277
निर्वाचक का नाम : वंदना यादव
पति का नाम: सूरज कुमार यादव
मकान संख्या : 122
उम्र : 24 लिंग : महिला
फोटो उपलब्ध

792 AUY1886290
निर्वाचक का नाम : खिलेश यादव
पिता का नाम: जीवन यादव
मकान संख्या : 124
उम्र : 28 लिंग : पुरुष
फोटो उपलब्ध

793 AUY1886316
निर्वाचक का नाम : धीरज कुमार यादव
पिता का नाम: हेतराम यादव
मकान संख्या : 124
उम्र : 27 लिंग : पुरुष
फोटो उपलब्ध

794 AUY1405026
निर्वाचक का नाम : राजेंद्र कुमार यादव
पिता का नाम: तुलसी प्रसाद यादव
मकान संख्या : 125
उम्र : 37 लिंग : पुरुष
फोटो उपलब्ध

795 AUY2084283
निर्वाचक का नाम : ममता यादव
पति का नाम: राजेंद्र कुमार
मकान संख्या : 125
उम्र : 26 लिंग : महिला
फोटो उपलब्ध

796 AUY1405034
निर्वाचक का नाम : मिथिलेश यादव
पिता का नाम: सुंदर लाल यादव
मकान संख्या : 126
उम्र : 34 लिंग : पुरुष
फोटो उपलब्ध

797 AUY1405042
निर्वाचक का नाम : रूपेश कुमार यादव
पिता का नाम: सुंदर लाल यादव
मकान संख्या : 126
उम्र : 32 लिंग : पुरुष
फोटो उपलब्ध

798 AUY2521482
निर्वाचक का नाम : पूजा यादव
पति का नाम: मिथलेश कुमार यादव
मकान संख्या : 126
उम्र : 26 लिंग : महिला
फोटो उपलब्ध

799 AUY0619312
निर्वाचक का नाम : दूजमती भैना
पति का नाम: छतराम
मकान संख्या : ८९
उम्र : 63 लिंग : महिला
फोटो उपलब्ध

800 FJH0318816
निर्वाचक का नाम : शकुन्तला साहू
पति का नाम: सोहन लाल साहू
मकान संख्या : ७७
उम्र : 58 लिंग : महिला
फोटो उपलब्ध

801 AUY1886332
निर्वाचक का नाम : शारदा ग
पिता का नाम: गंगा प्रसाद
मकान संख्या : चाम्पा
उम्र : 33 लिंग : महिला
फोटो उपलब्ध

802 AUY0093666
निर्वाचक का नाम : सोना भैना
पति का नाम: कृष्णकुमार भैना
मकान संख्या : ८१/क
उम्र : 38 लिंग : महिला
फोटो उपलब्ध

803 AUY1420728
निर्वाचक का नाम : लतादेवी यादव
पति का नाम: सरोजकुमार यादव
मकान संख्या : १०७/१
उम्र : 34 लिंग : महिला
फोटो उपलब्ध

804 AUY2234672
निर्वाचक का नाम : सेवती यादव
पिता का नाम: दुर्गा यादव
मकान संख्या : 34
उम्र : 32 लिंग : महिला
फोटो उपलब्ध

805 AUY1318708
निर्वाचक का नाम : रामभरोस भैना
पिता का नाम: मोहन लाल भैना
मकान संख्या : 114
उम्र : 34 लिंग : पुरुष
फोटो उपलब्ध

806 AUY0619387
निर्वाचक का नाम : हरिशंकर भैना
पिता का नाम: मालिकराम भैना
मकान संख्या : 116
उम्र : 36 लिंग : पुरुष
फोटो उपलब्ध

807 AUY1575182
निर्वाचक का नाम : लक्ष्मीन बाई भैना
पति का नाम: हरि शंकर भैना
मकान संख्या : 116
उम्र : 32 लिंग : महिला
फोटो उपलब्ध

808 AUY0619411
निर्वाचक का नाम : रामकुमारी यादव
पति का नाम: मथुराप्रसाद यादव
मकान संख्या : 120
उम्र : 65 लिंग : महिला
फोटो उपलब्ध

809 AUY0619429
निर्वाचक का नाम : गंगा प्रसाद यादव
पिता का नाम: कन्हैयालाल यादव
मकान संख्या : 120
उम्र : 65 लिंग : पुरुष
फोटो उपलब्ध

810 AUY0619437
निर्वाचक का नाम : शर्मिला बाई यादव
पति का नाम: गंगाप्रसाद यादव
मकान संख्या : 120
उम्र : 62 लिंग : महिला
फोटो उपलब्ध

811 AUY0619445
निर्वाचक का नाम : मनोजकुमार यादव
पिता का नाम: मथुरासिंह यादव
मकान संख्या : 120
उम्र : 42 लिंग : पुरुष
फोटो उपलब्ध

812 AUY0619452
निर्वाचक का नाम : बबीता यादव
पति का नाम: मनोज कुमार यादव
मकान संख्या : 120
उम्र : 41 लिंग : महिला
फोटो उपलब्ध

813 FJH0317966
निर्वाचक का नाम : भरतलाल यादव
पिता का नाम: रामभरोस
मकान संख्या : 121
उम्र : 76 लिंग : पुरुष
फोटो उपलब्ध

814 FJH0317974
निर्वाचक का नाम : पिरीत कुवंर यादव
पति का नाम: तीजराम
मकान संख्या : 121
उम्र : 70 लिंग : महिला
फोटो उपलब्ध

815 FJH0317982
निर्वाचक का नाम : राधा बाई यादव
पति का नाम: भारतलाल
मकान संख्या : 121
उम्र : 69 लिंग : महिला
फोटो उपलब्ध

816 FJH0318246
निर्वाचक का नाम : विजय कुमार यादव
पिता का नाम: तीज राम यादव
मकान संख्या : 121
उम्र : 45 लिंग : पुरुष
फोटो उपलब्ध

817 AUY0093740
निर्वाचक का नाम : सविता यादव
पति का नाम: विजय कुमार यादव
मकान संख्या : 121
उम्र : 42 लिंग : महिला
फोटो उपलब्ध

818 AUY0619460
निर्वाचक का नाम : संजयकुमार यादव
पिता का नाम: भरतलाल यादव
मकान संख्या : 121
उम्र : 38 लिंग : पुरुष
फोटो उपलब्ध

819 AUY2300291
निर्वाचक का नाम : अंजली यादव
पिता का नाम: विजय कुमार यादव
मकान संख्या : 121
उम्र : 22 लिंग : महिला
फोटो उपलब्ध

820 AUY2553006
निर्वाचक का नाम : यशवंत कुमार यादव
पिता का नाम: विजय कुमार यादव
मकान संख्या : 121
उम्र : 19 लिंग : पुरुष
फोटो उपलब्ध

821 AUY1575190
निर्वाचक का नाम : चैन बाई यादव
पति का नाम: गोकुल यादव
मकान संख्या : 122
उम्र : 59 लिंग : महिला
फोटो उपलब्ध

822 FJH0318261
निर्वाचक का नाम : गोकुल सिंह यादव
पिता का नाम: मोतीलाल
मकान संख्या : 122
उम्र : 49 लिंग : पुरुष
फोटो उपलब्ध

823 AUY2115848
निर्वाचक का नाम : राजा यादव
पिता का नाम: गोकुल प्रसाद
मकान संख्या : 122
उम्र : 25 लिंग : पुरुष
फोटो उपलब्ध

824 AUY1575208
निर्वाचक का नाम : मंजु देदवी यादव
पति का नाम: नंद देवी
मकान संख्या : 123
उम्र : 42 लिंग : महिला
फोटो उपलब्ध

825 FJH0318196
निर्वाचक का नाम : नंद कुमार यादव
पिता का नाम: भुलाऊराम
मकान संख्या : 123क
उम्र : 49 लिंग : पुरुष
फोटो उपलब्ध

826 AUY1575216
निर्वाचक का नाम : अंजनी यादव
पति का नाम: राजेश्वर यादव
मकान संख्या : 123 क
उम्र : 32 लिंग : महिला
फोटो उपलब्ध

827 FJH0318501
निर्वाचक का नाम : हेतराम यादव
पिता का नाम: मुसुराम
मकान संख्या : 124
उम्र : 71 लिंग : पुरुष
फोटो उपलब्ध

828 FJH0318360
निर्वाचक का नाम : फूलबाई यादव
पति का नाम: बेदराम
मकान संख्या : 124
उम्र : 67 लिंग : महिला
फोटो उपलब्ध

829 FJH0318097
निर्वाचक का नाम : राधाबाई यादव
पिता का नाम: हेतराम यादव
मकान संख्या : 124
उम्र : 67 लिंग : महिला
फोटो उपलब्ध

830 FJH0318378
निर्वाचक का नाम : बेदराम यादव
पिता का नाम: मुसूराम
मकान संख्या : 124
उम्र : 63 लिंग : पुरुष
फोटो उपलब्ध

831 FJH0318386
निर्वाचक का नाम : जीवनलाल यादव
पिता का नाम: मुसुराम
मकान संख्या : 124
उम्र : 59 लिंग : पुरुष
फोटो उपलब्ध

832 FJH0318394
निर्वाचक का नाम : कांतिबाई यादव
पिता का नाम: जीवानलाल यादव
मकान संख्या : 124
उम्र : 55 लिंग : महिला
फोटो उपलब्ध

833 FJH0318402
निर्वाचक का नाम : बसतलाल यादव
पिता का नाम: मुसुराम
मकान संख्या : 124
उम्र : 53 लिंग : पुरुष
फोटो उपलब्ध

834 FJH0316448
निर्वाचक का नाम : सीमा यादव
पति का नाम: बसंत लाल यादव
मकान संख्या : 124
उम्र : 41 लिंग : महिला
फोटो उपलब्ध

835 AUY0619494
निर्वाचक का नाम : जमुनाशंकर यादव
पिता का नाम: हेतराम यादव
मकान संख्या : 124
उम्र : 39 लिंग : पुरुष
फोटो उपलब्ध

836 AUY2115855
निर्वाचक का नाम : दिलेश कुमार यादव
पिता का नाम: जीवन लाल यादव
मकान संख्या : 124
उम्र : 26 लिंग : पुरुष
फोटो उपलब्ध

837 AUY2300630
निर्वाचक का नाम : महेश कुमार यादव
पिता का नाम: जीवन लाल यादव
मकान संख्या : 124
उम्र : 22 लिंग : पुरुष
फोटो उपलब्ध

838 FJH0318519
निर्वाचक का नाम : तुलसी प्रसाद यादव
पिता का नाम: सीताराम
मकान संख्या : 125
उम्र : 79 लिंग : पुरुष
फोटो उपलब्ध

839 FJH0318428
निर्वाचक का नाम : विष्णु बाई यादव
पति का नाम: तुलसीप्रसाद
मकान संख्या : 125
उम्र : 76 लिंग : महिला
फोटो उपलब्ध

840 FJH0318212
निर्वाचक का नाम : रुखमणी यादव
पिता का नाम: सुन्दरलाल
मकान संख्या : 126
उम्र : 61 लिंग : महिला
फोटो उपलब्ध

841 AUY2328128
निर्वाचक का नाम : सोनिया यादव
पति का नाम: रुपेश कुमार यादव
मकान संख्या : 126
उम्र : 28 लिंग : महिला
फोटो उपलब्ध

842 FJH0318220
निर्वाचक का नाम : बिजली बाई केंवट
पति का नाम: रामचन्द्र
मकान संख्या : 127
उम्र : 70 लिंग : महिला
फोटो उपलब्ध

843 FJH0318337
निर्वाचक का नाम : अशोककुमार केंवट
पिता का नाम: रामचन्द्र
मकान संख्या : 127
उम्र : 40 लिंग : पुरुष
फोटो उपलब्ध

844 FJH0318253
निर्वाचक का नाम : राजकुमार केंवट
पिता का नाम: रामचन्द्र
मकान संख्या : 127
उम्र : 38 लिंग : पुरुष
फोटो उपलब्ध

845 AUY1575224
निर्वाचक का नाम : शांति केंवट
पति का नाम: अशोक केंवट
मकान संख्या : 127
उम्र : 38 लिंग : महिला
फोटो उपलब्ध

846 AUY2528883
निर्वाचक का नाम : मोंगरा केंवट
पति का नाम: राजकुमार केंवट
मकान संख्या : 127
उम्र : 35 लिंग : महिला
फोटो उपलब्ध

847 FJH0318451
निर्वाचक का नाम : रामबाई कुम्हार
पति का नाम: हजारीलाल
मकान संख्या : 128
उम्र : 68 लिंग : महिला
फोटो उपलब्ध

848 AUY2312338
निर्वाचक का नाम : पंकज प्रजापति
पिता का नाम: बिहारी लाल प्रजापति
मकान संख्या : 129 ख
उम्र : 21 लिंग : पुरुष
फोटो उपलब्ध

849 FJH0318469
निर्वाचक का नाम : बिहारीलाल कुम्हार
पिता का नाम: हजारीलाल
मकान संख्या : 129ख
उम्र : 44 लिंग : पुरुष
फोटो उपलब्ध

850 FJH0318477
निर्वाचक का नाम : निशा कुम्हार
पति का नाम: बिहारीलाल
मकान संख्या : 129घ
उम्र : 42 लिंग : महिला
फोटो उपलब्ध

851 AUY1575232
निर्वाचक का नाम : रुकमणी यादव
पति का नाम: जमुना शंकर यादव
मकान संख्या : 134
उम्र : 30 लिंग : महिला
फोटो उपलब्ध

मतदाताओं की संक्षिप्त विवरणी :

A) मतदाताओं की संख्या :

		नामावली का प्रकार	निर्वाचक नामावली की पहचान :	**मतदाताओं की संख्या :**			
				पुरुष	महिला	तृतीय लिंग	कुल
I	मूल	मूल नामावली	समस्त पूरकों को को एकीकृत कर बनाई गई विशेष गहन पुनरीक्षण 2026 की मूल निर्वाचक नामावली	419	432	0	851
				419	432	0	851

निर्वाचक रजिस्ट्रीकरण अधिकारी के हस्ताक्षर