निर्वाचक नामावली 2026 S26 छत्तीसगढ

विधानसभा क्षेत्र की संख्या, नाम और आरक्षण की स्थिति : 35 - सक्ती (सामान्य)	**भाग संख्या : : 66**

लोकसभा निर्वाचन क्षेत्र की संख्या, नाम और आरक्षण स्थिति जिसमें विधानसभा क्षेत्र है : 3 - जांजगीर-चाम्पा (अनुसूचित जाति)

1. पुनरीक्षण का विवरण

पुनरीक्षण का वर्ष : 2026

अर्हता दिनांक : 01-01-2026

पुनरीक्षण का प्रकार : विशेष गहन पुनरीक्षण 2026

प्रकाशन की तिथि : 23-12-2025

निर्वाचक नामावली की पहचान :

समस्त पूरकों को एकीकृत कर बनायी गई विशेष गहन पुनरीक्षण 2026 की मूल निर्वाचक नामावली

2. भाग व मतदान क्षेत्र का विवरण :

इस भाग के अनुभाग की संख्या व नाम :

1-शान्तिनगर 1
2-शान्तिनगर क्र. २
3-सड़कपारा
4-लाला साहेब चौक
5-बरेठ पारा
6-सूर्य वंशी पारा
7-कुम्हारी रोड क्र. 1
8-कुम्हारी रोड क्र. २

मुख्य शहर/गाँव	: अमरूवा
डाकघर	: दारंग
पुलिस स्टेशन	: सारागांव
पंचायत	: अमरूवा
तहसील	: सारागांव
अनुमंडल	: चांपा
जिला	: जांजगीर-चाम्पा
पिन कोड	: 495687

3. मतदान केंद्र का विवरण

मतदान केंद्र की संख्या व नाम :

66 - अमरूवा-2

मतदान केंद्र का पता :

शासकीय प्राथमिक स्कूल भवन अमरूवा कक्ष क्रमांक 2

मतदान केंद्र का प्रकार (पुरुष/महिला/सामान्य)	सामान्य
इस भाग में सहायक मतदान केन्द्रों की संख्या :	0

4. मतदाताओं की संख्या :

आरंभिक क्रम संख्या	अंतिम क्रम संख्या	मतदाताओं की संख्या			
		पुरुष	महिला	तृतीय लिंग	कुल
1	873	445	428	0	873

निर्वाचक रजिस्ट्रीकरण अधिकारी के हस्ताक्षर

Nazri Naksha

Google Map View

Polling Station Building Front View

Polling Station Front View

Cad View

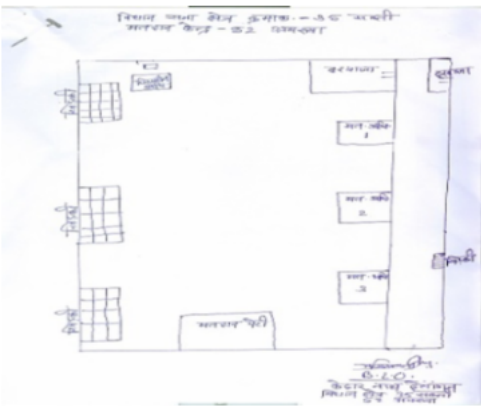

Key MAP View

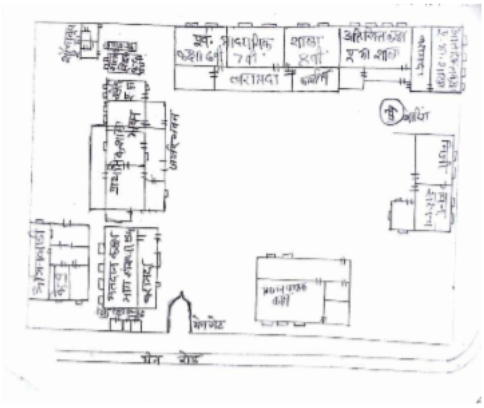

1 AUY1427715
निर्वाचक का नाम : बिसाहुलाल राठौर
पिता का नाम: बुधराम
मकान संख्या : 13
उम्र : 59 लिंग : पुरुष
फोटो उपलब्ध

2 AUY0632224
निर्वाचक का नाम : लक्ष्मीबाई राठौर
पति का नाम: बिसाहुलाल राठौर
मकान संख्या : 13
उम्र : 57 लिंग : महिला
फोटो उपलब्ध

3 AUY1857465
निर्वाचक का नाम : रागिनी राठौर
पति का नाम: भूपेंद्र कुमार राठौर
मकान संख्या : 13
उम्र : 43 लिंग : महिला
फोटो उपलब्ध

4 FJH0298398
निर्वाचक का नाम : सुरेंद्रकुमार राठौर
पिता का नाम: बिसाहूलाल
मकान संख्या : 13
उम्र : 39 लिंग : पुरुष
फोटो उपलब्ध

5 AUY1427723
निर्वाचक का नाम : भूपेन्द्र कुमार राठौर
पिता का नाम: बिसाहू लाल
मकान संख्या : 13
उम्र : 37 लिंग : पुरुष
फोटो उपलब्ध

6 AUY1857457
निर्वाचक का नाम : प्रभा राठौर
पति का नाम: सुरेन्द्र कुमार राठौर
मकान संख्या : 13
उम्र : 29 लिंग : महिला
फोटो उपलब्ध

7 FJH0298307
निर्वाचक का नाम : खीखराम बरेठ
पिता का नाम: रामसाय
मकान संख्या : 118
उम्र : 65 लिंग : पुरुष
फोटो उपलब्ध

8 FJH0298224
निर्वाचक का नाम : चमेलीबाई बरेठ
पति का नाम: खीखराम
मकान संख्या : 118
उम्र : 61 लिंग : महिला
फोटो उपलब्ध

9 FJH0298158
निर्वाचक का नाम : लक्ष्मीनारायण बरेठ
पिता का नाम: रामसाय
मकान संख्या : 118
उम्र : 59 लिंग : पुरुष
फोटो उपलब्ध

10 FJH0298240
निर्वाचक का नाम : रामबाई बरेठ
पति का नाम: लक्ष्मीनारायण
मकान संख्या : 118
उम्र : 55 लिंग : महिला
फोटो उपलब्ध

11 AUY1277805
निर्वाचक का नाम : सुरेन्द्र बरेठ
पिता का नाम: लक्ष्मीनाराण
मकान संख्या : 118
उम्र : 32 लिंग : पुरुष
फोटो उपलब्ध

12 AUY2210581
निर्वाचक का नाम : सुमित्रा बरेठ
पति का नाम: सुरेंद्र कुमार
मकान संख्या : 118
उम्र : 29 लिंग : महिला
फोटो उपलब्ध

13 AUY2342236
निर्वाचक का नाम : डिलेश्वरी बरेठ
पति का नाम: देवेंद्र कुमार बरेठ
मकान संख्या : 118
उम्र : 28 लिंग : महिला
फोटो उपलब्ध

14 AUY2014835
निर्वाचक का नाम : अनिता बरेठ
पति का नाम: सुरेंद्र बरेठ
मकान संख्या : 118
उम्र : 27 लिंग : महिला
फोटो उपलब्ध

15 AUY2014884
निर्वाचक का नाम : नीरज कुमार बरेठ
पिता का नाम: लक्ष्मीनारायण बरेठ
मकान संख्या : 118
उम्र : 27 लिंग : पुरुष
फोटो उपलब्ध

16 AUY2014793
निर्वाचक का नाम : योगेंद्र कुमार बरीह
पिता का नाम: खीख राम बरेठ
मकान संख्या : 118
उम्र : 26 लिंग : पुरुष
फोटो उपलब्ध

17 AUY2322121
निर्वाचक का नाम : भुवनेश्वरी बरेठ
पति का नाम: नीरज कुमार मन्नेवार
मकान संख्या : 118
उम्र : 26 लिंग : महिला
फोटो उपलब्ध

18 AUY1406776
निर्वाचक का नाम : सुरेंद्र कुमार बरेठ
पिता का नाम: मनोज कुमार बरेठ
मकान संख्या : 118ख
उम्र : 33 लिंग : पुरुष
फोटो उपलब्ध

19 AUY1406768
निर्वाचक का नाम : तीजबाई बरेठ
पति का नाम: मनोज कुमार बेरठ
मकान संख्या : 118/ख
उम्र : 54 लिंग : महिला
फोटो उपलब्ध

20 AUY0095620
निर्वाचक का नाम : गेंदराम राठौर
पिता का नाम: अघोरी
मकान संख्या : 120
उम्र : 75 लिंग : पुरुष
फोटो उपलब्ध

21 AUY0095638
निर्वाचक का नाम : भरतलाल राठौर
पिता का नाम: गेंदराम
मकान संख्या : 120
उम्र : 55 लिंग : पुरुष
फोटो उपलब्ध

22 AUY0095646
निर्वाचक का नाम : विमलाबाई राठौर
पति का नाम: भरतलाल
मकान संख्या : 120
उम्र : 50 लिंग : महिला
फोटो उपलब्ध

23 AUY1857507
निर्वाचक का नाम : प्रिय कुमारी राठौर
पिता का नाम: भारत लाल राठौर
मकान संख्या : 120
उम्र : 29 लिंग : महिला
फोटो उपलब्ध

24 AUY0095653
निर्वाचक का नाम : त्रिजुगी राठौर
पिता का नाम: गेंदराम
मकान संख्या : 121/1
उम्र : 71 लिंग : पुरुष
फोटो उपलब्ध

25 AUY0632158
निर्वाचक का नाम : भुरीबाई राठौर
पति का नाम: त्रिजुगी राठौर
मकान संख्या : 121/1
उम्र : 60 लिंग : महिला
फोटो उपलब्ध

26 AUY0095679
निर्वाचक का नाम : राधाबाई राठौर
पति का नाम: ओमप्रकाश
मकान संख्या : 121/2
उम्र : 59 लिंग : महिला
फोटो उपलब्ध

27 AUY1277458
निर्वाचक का नाम : सत्यवान सिंह राठौर
पिता का नाम: ओम प्रकाश राठौर
मकान संख्या : 121/2
उम्र : 34 लिंग : पुरुष
फोटो उपलब्ध

28 AUY2150647
निर्वाचक का नाम : गौरी राठौर
पति का नाम: सत्यवान सिंह राठौर
मकान संख्या : 121/2
उम्र : 28 लिंग : महिला
फोटो उपलब्ध

29 AUY0095687
निर्वाचक का नाम : त्रिलोकी प्रसाद राठौर
पिता का नाम: गेंदराम
मकान संख्या : 121/3
उम्र : 67 लिंग : पुरुष
फोटो उपलब्ध

30 AUY0095695
निर्वाचक का नाम : लक्ष्मीबाई राठौर
पति का नाम: त्रिलोकी प्रसाद
मकान संख्या : 121/3
उम्र : 62 लिंग : महिला
फोटो उपलब्ध

31 AUY0095711
निर्वाचक का नाम : उर्मिला बाई राठौर
पति का नाम: राकेश कुमार
मकान संख्या : 121/3
उम्र : 45 लिंग : महिला
फोटो उपलब्ध

32 AUY0095703
निर्वाचक का नाम : राजेश कुमार राठौर
पिता का नाम: त्रिलोकी
मकान संख्या : 121/3
उम्र : 43 लिंग : पुरुष
फोटो उपलब्ध

33 AUY0632166
निर्वाचक का नाम : पद्मावती राठौर
पति का नाम: राजेश राठौर
मकान संख्या : 121/3
उम्र : 43 लिंग : महिला
फोटो उपलब्ध

34 FJH0297929
निर्वाचक का नाम : राके शकुमार राठौर
पिता का नाम: त्रिलोकी
मकान संख्या : 121/3
उम्र : 41 लिंग : पुरुष
फोटो उपलब्ध

35 AUY2369098
निर्वाचक का नाम : तुषार सिंग राठोर
पिता का नाम: राकेश राठोर
मकान संख्या : 121/3
उम्र : 20 लिंग : पुरुष
फोटो उपलब्ध

36 AUY2525889
निर्वाचक का नाम : तरुण कुमार राठोर
पिता का नाम: राकेश कुमार राठोर
मकान संख्या : 121/3
उम्र : 19 लिंग : पुरुष
फोटो उपलब्ध

37 AUY1019165
निर्वाचक का नाम : नंदलाल बरेठ
पिता का नाम: तिहारुराम बरेठ
मकान संख्या : 122
उम्र : 67 लिंग : पुरुष
फोटो उपलब्ध

38 AUY0095737
निर्वाचक का नाम : कमलाबाई बरेठ
पति का नाम: नंदलाल
मकान संख्या : 122
उम्र : 55 लिंग : महिला
फोटो उपलब्ध

39 AUY2253144
निर्वाचक का नाम : हेमा बरेठ बरेठ
पिता का नाम: नंद लाल बरेठ
मकान संख्या : 122
उम्र : 22 लिंग : महिला
फोटो उपलब्ध

40 AUY1857333
निर्वाचक का नाम : मालती बाई बरेठ
पति का नाम: आकाश बरेठ
मकान संख्या : 124/4
उम्र : 36 लिंग : महिला
फोटो उपलब्ध

41 AUY1277565
निर्वाचक का नाम : फूलेश्वरी बरेठ
पति का नाम: लकेश्वर बरेठ
मकान संख्या : 124/4
उम्र : 35 लिंग : महिला
फोटो उपलब्ध

42 AUY2339554
निर्वाचक का नाम : अंजली सागर
पति का नाम: प्रशांत सागर
मकान संख्या : 127
उम्र : 23 लिंग : महिला
फोटो उपलब्ध

43 AUY2131787
निर्वाचक का नाम : लीला बाई सहीस
पति का नाम: मेदी लाल सहीस
मकान संख्या : 127/2
उम्र : 75 लिंग : महिला
फोटो उपलब्ध

44 AUY1106905
निर्वाचक का नाम : शंकरलाल सहिस
पिता का नाम: परसराम सहिस
मकान संख्या : 127/2
उम्र : 58 लिंग : पुरुष
फोटो उपलब्ध

45 AUY0095778
निर्वाचक का नाम : सत्यभामा बाई सहीस
पति का नाम: शंकर लाल
मकान संख्या : 127/2
उम्र : 49 लिंग : महिला
फोटो उपलब्ध

46 AUY0095786
निर्वाचक का नाम : गोविन्द सागर सहीस
पिता का नाम: शंकरलाल सहीस
मकान संख्या : 127/2
उम्र : 36 लिंग : पुरुष
फोटो उपलब्ध

47 AUY1406792
निर्वाचक का नाम : राजेश्वरी सहीस
पति का नाम: गोबिंद सागर सहीस
मकान संख्या : 127/2
उम्र : 35 लिंग : महिला
फोटो उपलब्ध

48 AUY1406800
निर्वाचक का नाम : प्रसांत सागर
पिता का नाम: शंकर लाल सागर
मकान संख्या : 127/2
उम्र : 33 लिंग : पुरुष
फोटो उपलब्ध

49 AUY2442366
निर्वाचक का नाम : राजनंदनी सागर
पिता का नाम: शंकर लाल सागर
मकान संख्या : 127/2
उम्र : 30 लिंग : महिला
फोटो उपलब्ध

50 AUY0095802
निर्वाचक का नाम : मोहनमती बरेठ
पति का नाम: कन्हैयालाल
मकान संख्या : 127/3
उम्र : 79 लिंग : महिला
फोटो उपलब्ध

51 AUY0632174
निर्वाचक का नाम : कन्हैयालाल बरेठ
पिता का नाम: रामलाल बरेठ
मकान संख्या : 127/3
उम्र : 55 लिंग : पुरुष
फोटो उपलब्ध

52 AUY0632182
निर्वाचक का नाम : कुमारी बरेठ
पति का नाम: गंगाराम बरेठ
मकान संख्या : 127/3
उम्र : 44 लिंग : महिला
फोटो उपलब्ध

53 AUY1321041
निर्वाचक का नाम : गंगाराम बरेठ
पिता का नाम: रामलाल बरेठ
मकान संख्या : 127/3
उम्र : 39 लिंग : पुरुष
फोटो उपलब्ध

54 AUY1928084
निर्वाचक का नाम : अम्बे बरेठ
पिता का नाम: गंगाराम बरेठ
मकान संख्या : 127/3
उम्र : 25 लिंग : महिला
फोटो उपलब्ध

55 AUY1321058
निर्वाचक का नाम : गोवर्धन बरेठ
पिता का नाम: धनसाय बरेठ
मकान संख्या : 127/4
उम्र : 72 लिंग : पुरुष
फोटो उपलब्ध

56 AUY1277524
निर्वाचक का नाम : तेरसराम बरेठ
पिता का नाम: धनसाय बरेठ
मकान संख्या : 127/4
उम्र : 65 लिंग : पुरुष
फोटो उपलब्ध

57 AUY1277532
निर्वाचक का नाम : मनटोरा बरेठ
पति का नाम: तेरसराम बरेठ
मकान संख्या : 127/4
उम्र : 63 लिंग : महिला
फोटो उपलब्ध

58 AUY1406818
निर्वाचक का नाम : सुशीला बरेठ
पति का नाम: अमृत लाल बेरठ
मकान संख्या : 127/4
उम्र : 46 लिंग : महिला
फोटो उपलब्ध

59 AUY1277581
निर्वाचक का नाम : असत लाल बरेठ
पिता का नाम: धनसाय बरेठ
मकान संख्या : 127/4
उम्र : 45 लिंग : पुरुष
फोटो उपलब्ध

60 AUY0097964
निर्वाचक का नाम : कुमारी जानकी बरेठ
पति का नाम: गोवर्धन बरेठ
मकान संख्या : 127/4
उम्र : 42 लिंग : महिला
फोटो उपलब्ध

61 AUY0097972
निर्वाचक का नाम : जगदीशकुमार बरेठ
पिता का नाम: गोवर्धन बरेठ
मकान संख्या : 127/4
उम्र : 41 लिंग : पुरुष
फोटो उपलब्ध

62 AUY1277540
निर्वाचक का नाम : शंकर लाल बरेठ
पिता का नाम: तेरसराम बरेठ
मकान संख्या : 127/4
उम्र : 38 लिंग : पुरुष
फोटो उपलब्ध

63 AUY2531523
निर्वाचक का नाम : गायत्री बाई बरेठ
पति का नाम: शंकर लाल बरेठ
मकान संख्या : 127/4
उम्र : 37 लिंग : महिला
फोटो उपलब्ध

64 AUY0097980
निर्वाचक का नाम : आकाश कुमार बरेठ
पिता का नाम: गोवर्धन बरेठ बरेठ
मकान संख्या : 127/4
उम्र : 37 लिंग : पुरुष
फोटो उपलब्ध

65 AUY1277557
निर्वाचक का नाम : लकेश्वर बरेठ
पिता का नाम: तेरसराम बरेठ
मकान संख्या : 127/4
उम्र : 36 लिंग : पुरुष
फोटो उपलब्ध

66 AUY0632190
निर्वाचक का नाम : शांतिबाई बरेठ
पति का नाम: जगदीश बरेठ
मकान संख्या : 127/4
उम्र : 35 लिंग : महिला
फोटो उपलब्ध

67 AUY1277599
निर्वाचक का नाम : मेलसिंह बरेठ
पिता का नाम: गोवर्धन बरेठ
मकान संख्या : 127/4
उम्र : 35 लिंग : पुरुष
फोटो उपलब्ध

68 AUY2479400
निर्वाचक का नाम : अनिता बरेठ
पति का नाम: मेल सिंह बरेठ
मकान संख्या : 127/4
उम्र : 34 लिंग : महिला
फोटो उपलब्ध

69 AUY1277573
निर्वाचक का नाम : नरेन्द्र बरेठ
पिता का नाम: तेरसराम बरेठ
मकान संख्या : 127/4
उम्र : 31 लिंग : पुरुष
फोटो उपलब्ध

70 AUY1857325
निर्वाचक का नाम : सरोज कुमार बरेठ
पिता का नाम: अमृत लाल बरेठ
मकान संख्या : 127/4
उम्र : 27 लिंग : पुरुष
फोटो उपलब्ध

71 AUY2531515
निर्वाचक का नाम : रेवती बरेठ
पति का नाम: नरेन्द्र बरेठ
मकान संख्या : 127/4
उम्र : 25 लिंग : महिला
फोटो उपलब्ध

72 AUY2129682
निर्वाचक का नाम : राकेश बरेठ
पिता का नाम: गोवर्धन बरेठ
मकान संख्या : 127/4
उम्र : 25 लिंग : पुरुष
फोटो उपलब्ध

73 AUY0095828
निर्वाचक का नाम : लक्ष्मीनारायण मन्नेवार
पिता का नाम: शिव प्रसाद
मकान संख्या : 128/3
उम्र : 56 लिंग : पुरुष
फोटो उपलब्ध

74 AUY0095836
निर्वाचक का नाम : शकुनबाई मन्नेवार
पति का नाम: लक्ष्मीनारायण
मकान संख्या : 128/3
उम्र : 52 लिंग : महिला
फोटो उपलब्ध

75 AUY0097998
निर्वाचक का नाम : रोहित कुमार मन्नेवार
पिता का नाम: लक्ष्मीनारायण मन्नेवार
मकान संख्या : 128/3
उम्र : 51 लिंग : पुरुष
फोटो उपलब्ध

76 AUY1887900
निर्वाचक का नाम : राजकुमारी मन्नेवार
पति का नाम: रोहित कुमार
मकान संख्या : 128/3
उम्र : 36 लिंग : महिला
फोटो उपलब्ध

77 AUY1277466
निर्वाचक का नाम : रामशंकर मन्नेवार
पिता का नाम: लक्ष्मीनारायण मन्नेवार
मकान संख्या : 128/3
उम्र : 33 लिंग : पुरुष
फोटो उपलब्ध

78 AUY1857358
निर्वाचक का नाम : हरिशंकर मन्नेवार
पिता का नाम: लक्ष्मी नारायण मन्नेवार
मकान संख्या : 128/3
उम्र : 29 लिंग : पुरुष
फोटो उपलब्ध

79 AUY2254829
निर्वाचक का नाम : गायत्री मन्नेवार
पति का नाम: रामशंकर मन्नेवार
मकान संख्या : 128/3
उम्र : 29 लिंग : महिला
फोटो उपलब्ध

80 AUY2273928
निर्वाचक का नाम : मोहनमती मन्नेवार
पति का नाम: हरिशंकर मन्नेवार
मकान संख्या : 128/3
उम्र : 25 लिंग : महिला
फोटो उपलब्ध

81 AUY1018852
निर्वाचक का नाम : ताराबाई जाधव
पति का नाम: भास्कर राव जाधव
मकान संख्या : 129
उम्र : 50 लिंग : महिला
फोटो उपलब्ध

82 AUY0632216
निर्वाचक का नाम : जमुनाबाइ जाधव
पति का नाम: कोमलजाधव जाधव
मकान संख्या : 129
उम्र : 50 लिंग : महिला
फोटो उपलब्ध

83 AUY0095844
निर्वाचक का नाम : कोमल जाधव
पिता का नाम: भास्कर जाधव
मकान संख्या : 129
उम्र : 43 लिंग : पुरुष
फोटो उपलब्ध

84 AUY0095927
निर्वाचक का नाम : शांतीबाई बरेठ
पति का नाम: गोवर्धन
मकान संख्या : 132
उम्र : 49 लिंग : महिला
फोटो उपलब्ध

85 AUY1651546
निर्वाचक का नाम : रविकांत बरेठ
पिता का नाम: गोवर्धन बरेठ
मकान संख्या : 132
उम्र : 36 लिंग : पुरुष
फोटो उपलब्ध

86 AUY1579333
निर्वाचक का नाम : गीता बरेठ
पति का नाम: रविकांत बरेठ
मकान संख्या : 132
उम्र : 35 लिंग : महिला
फोटो उपलब्ध

87 AUY1406826
निर्वाचक का नाम : छबिकान्त बरेठ
पिता का नाम: गोवर्धन बरेठ
मकान संख्या : 132
उम्र : 31 लिंग : पुरुष
फोटो उपलब्ध

88 AUY2456515
निर्वाचक का नाम : सुनीता बरेठ
पति का नाम: छबीकांत बरेठ
मकान संख्या : 132
उम्र : 29 लिंग : महिला
फोटो उपलब्ध

89 FJH0298265
निर्वाचक का नाम : फिरतीन बाई बरेठ
पति का नाम: चंदराम
मकान संख्या : 133
उम्र : 70 लिंग : महिला
फोटो उपलब्ध

90 AUY0095943
निर्वाचक का नाम : गोमतीबाई सूर्यवंशी
पति का नाम: घनश्याम
मकान संख्या : 134
उम्र : 49 लिंग : महिला
फोटो उपलब्ध

91 AUY1106913
निर्वाचक का नाम : टीकाराम सूर्यवंशी
पिता का नाम: धनश्याम सूर्यवंशी
मकान संख्या : 134
उम्र : 37 लिंग : पुरुष
फोटो उपलब्ध

92 AUY1579341
निर्वाचक का नाम : आरती बाई सुर्यवंशी
पति का नाम: टीकाराम सुर्यवंशी
मकान संख्या : 134
उम्र : 31 लिंग : महिला
फोटो उपलब्ध

93 AUY1857416
निर्वाचक का नाम : सुकदेव सूर्यवंशी
पिता का नाम: घनश्याम सूर्यवंशी
मकान संख्या : 134
उम्र : 27 लिंग : पुरुष
फोटो उपलब्ध

94 AUY2210607
निर्वाचक का नाम : भोजराम सूर्यवंशी
माता का नाम: गोमती बाई
मकान संख्या : 134
उम्र : 24 लिंग : पुरुष
फोटो उपलब्ध

95 AUY0095950
निर्वाचक का नाम : गुझिरन बरेठ
पति का नाम: मुजनु
मकान संख्या : 135
उम्र : 67 लिंग : महिला
फोटो उपलब्ध

96 AUY0095976
निर्वाचक का नाम : लालाराम बरेठ
पिता का नाम: गुझिरन
मकान संख्या : 136/1
उम्र : 55 लिंग : पुरुष
फोटो उपलब्ध

97 AUY0095984
निर्वाचक का नाम : उरमिलाबाई बरेठ
पति का नाम: लालाराम
मकान संख्या : 136/1
उम्र : 52 लिंग : महिला
फोटो उपलब्ध

98 AUY0098004
निर्वाचक का नाम : बलदाऊ राम बरेठ
पिता का नाम: लालाराम बरेठ
मकान संख्या : 136/1
उम्र : 37 लिंग : पुरुष
फोटो उपलब्ध

99 AUY1406834
निर्वाचक का नाम : प्रेमलाल बरेठ
पिता का नाम: अमृत लाल बरेठ
मकान संख्या : 136/1
उम्र : 34 लिंग : पुरुष
फोटो उपलब्ध

100 AUY2246551
निर्वाचक का नाम : लक्ष्मी बरेठ बरेठ
पति का नाम: प्रेमलाल बरेठ बरेठ
मकान संख्या : 136/1
उम्र : 31 लिंग : महिला
फोटो उपलब्ध

101 AUY2246700
निर्वाचक का नाम : अनिता बरेठ बरेठ
पति का नाम: बलदाऊ राम बरेठ
मकान संख्या : 136/1
उम्र : 30 लिंग : महिला
फोटो उपलब्ध

102 AUY2234680
निर्वाचक का नाम : कृष्णा कुमारी रज़क़
पति का नाम: श्याम गोपाल बरेठ
मकान संख्या : 136/1
उम्र : 27 लिंग : महिला
फोटो उपलब्ध

103 AUY0095992
निर्वाचक का नाम : अमृतलाल बरेठ
पिता का नाम: गुझिरन
मकान संख्या : 136/2
उम्र : 65 लिंग : पुरुष
फोटो उपलब्ध

104 AUY0096008
निर्वाचक का नाम : समियाबाई बरेठ
पति का नाम: अमृतलाल
मकान संख्या : 136/2
उम्र : 60 लिंग : महिला
फोटो उपलब्ध

105 AUY0098012
निर्वाचक का नाम : परदेशी राम बरेठ
पिता का नाम: अम्रतलाल बरेठ
मकान संख्या : 136/2
उम्र : 42 लिंग : पुरुष
फोटो उपलब्ध

106 AUY2128510
निर्वाचक का नाम : ज्योति कर्ष
पति का नाम: रामगोपाल कर्ष
मकान संख्या : 136/2
उम्र : 27 लिंग : महिला
फोटो उपलब्ध

107 AUY1749407
निर्वाचक का नाम : नागेश्वर राव मराठा
पिता का नाम: रामाराव मराठा
मकान संख्या : 137
उम्र : 28 लिंग : पुरुष
फोटो उपलब्ध

108 AUY0093997
निर्वाचक का नाम : घनश्याम बरेठ
पिता का नाम: बद्रीप्रसाद .बरेठ
मकान संख्या : 142
उम्र : 48 लिंग : पुरुष
फोटो उपलब्ध

109 AUY0094029
निर्वाचक का नाम : जलवति बरेठ
पति का नाम: घनश्याम .बरेठ
मकान संख्या : 142
उम्र : 40 लिंग : महिला
फोटो उपलब्ध

110 AUY2128130
निर्वाचक का नाम : लखन लाल मन्नेवार
पिता का नाम: जगदीश प्रसाद मन्नेवार
मकान संख्या : 169
उम्र : 28 लिंग : पुरुष
फोटो उपलब्ध

111 AUY1277268
निर्वाचक का नाम : कमल नारायण
पिता का नाम: त्रिजुगीप्रसाद राठौर
मकान संख्या : 177
उम्र : 33 लिंग : पुरुष
फोटो उपलब्ध

112 AUY1277276
निर्वाचक का नाम : धनेश्वर प्रसाद राठौर
पिता का नाम: त्रिजुगी प्रसाद राठौर
मकान संख्या : 177
उम्र : 31 लिंग : पुरुष
फोटो उपलब्ध

113 AUY1857523
निर्वाचक का नाम : देवन्द्र कुमार बरेठ
पिता का नाम: खीखराम बरेठ
मकान संख्या : 188
उम्र : 29 लिंग : पुरुष
फोटो उपलब्ध

114 AUY1887850
निर्वाचक का नाम : सरिता कुमारी सुर्यवंशी
पति का नाम: शिवचरण सूर्यवंशी
मकान संख्या : 213
उम्र : 30 लिंग : महिला
फोटो उपलब्ध

115 AUY2014900
निर्वाचक का नाम : प्रशांत सिंह राठौर
पिता का नाम: ओम प्रकाश
मकान संख्या : 245
उम्र : 27 लिंग : पुरुष
फोटो उपलब्ध

116 AUY1277284
निर्वाचक का नाम : श्याम गोपाल बरेठ
पिता का नाम: लालाराम बरेठ
मकान संख्या :
उम्र : 32 लिंग : पुरुष
फोटो उपलब्ध

117 AUY1277292
निर्वाचक का नाम : रामगोपाल बरेठ
पिता का नाम: अमत लाल बरेठ
मकान संख्या :
उम्र : 31 लिंग : पुरुष
फोटो उपलब्ध

118 AUY0096016
निर्वाचक का नाम : मोगराबाई बरेठ
पति का नाम: परदेशी बरेठ
मकान संख्या : १३६/२
उम्र : 35 लिंग : महिला
फोटो उपलब्ध

119 AUY0632299
निर्वाचक का नाम : शंकर बरेठ
पिता का नाम: सुंदरराम बरेठ
मकान संख्या : 14
उम्र : 47 लिंग : पुरुष
फोटो उपलब्ध

120 AUY0632307
निर्वाचक का नाम : सुनीता बरेठ
पति का नाम: शंक र बरेठ
मकान संख्या : 14
उम्र : 41 लिंग : महिला
फोटो उपलब्ध

121 AUY2153849
निर्वाचक का नाम : शिवांगी बरेठ
पिता का नाम: शंकर बरेठ
मकान संख्या : 14
उम्र : 24 लिंग : महिला
फोटो उपलब्ध

122 AUY1924521
निर्वाचक का नाम : टुकेश्वर बरेठ
पिता का नाम: नंदलाल बरेठ
मकान संख्या : 122
उम्र : 25 लिंग : पुरुष
फोटो उपलब्ध

123 AUY2027944
निर्वाचक का नाम : सरस्वती बरेठ
पिता का नाम: कन्हैया लाल बर्थ
मकान संख्या : 127/03
उम्र : 32 लिंग : महिला
फोटो उपलब्ध

124 AUY1019173
निर्वाचक का नाम : अक टराव मराठा
पिता का नाम: मनोहरराव मराठा
मकान संख्या : 137
उम्र : 66 लिंग : पुरुष
फोटो उपलब्ध

125 AUY1019181
निर्वाचक का नाम : श्रवण राव मराठा
पिता का नाम: मनोहरराव मराठा
मकान संख्या : 137
उम्र : 55 लिंग : पुरुष
फोटो उपलब्ध

126 FJH0297903
निर्वाचक का नाम : रामाराव मराठा
पिता का नाम: मनोहर राव
मकान संख्या : 137
उम्र : 53 लिंग : पुरुष
फोटो उपलब्ध

127 AUY0096032
निर्वाचक का नाम : लछमिन बाई मराठा
पति का नाम: रामाराव
मकान संख्या : 137
उम्र : 46 लिंग : महिला
फोटो उपलब्ध

128 AUY0096057
निर्वाचक का नाम : बृहस्पति बरेठ
पति का नाम: झाडूराम
मकान संख्या : 138
उम्र : 41 लिंग : महिला
फोटो उपलब्ध

129 AUY0096040
निर्वाचक का नाम : गेंदबाई बरेठ
पति का नाम: सेधनराम
मकान संख्या : 138
उम्र : 39 लिंग : महिला
फोटो उपलब्ध

130 AUY2180495
निर्वाचक का नाम : रवि शंकर बरेठ
माता का नाम: बृहस्पती
मकान संख्या : 138
उम्र : 36 लिंग : पुरुष
फोटो उपलब्ध

131 AUY2071652
निर्वाचक का नाम : सतीश बरेठ
पिता का नाम: झाडूराम
मकान संख्या : 138
उम्र : 28 लिंग : पुरुष
फोटो उपलब्ध

132 AUY2181808
निर्वाचक का नाम : इंदू बरेठ
माता का नाम: बृहस्पती
मकान संख्या : 138
उम्र : 27 लिंग : महिला
फोटो उपलब्ध

133 AUY2078269
निर्वाचक का नाम : सुकृता बरेठ
पिता का नाम: झाडूराम
मकान संख्या : 138
उम्र : 26 लिंग : महिला
फोटो उपलब्ध

134 AUY2181857
निर्वाचक का नाम : अजय बरेठ
माता का नाम: बृहस्पती
मकान संख्या : 138
उम्र : 24 लिंग : पुरुष
फोटो उपलब्ध

135 AUY0632265
निर्वाचक का नाम : जानकीबाई बरेठ
पति का नाम: धरमु बरेठ
मकान संख्या : 139
उम्र : 86 लिंग : महिला
फोटो उपलब्ध

136 AUY0096065
निर्वाचक का नाम : भेकोलीराम बरेठ
पिता का नाम: धरमु
मकान संख्या : 139
उम्र : 60 लिंग : पुरुष
फोटो उपलब्ध

137 AUY0632273
निर्वाचक का नाम : फूलबाई बरेठ
पति का नाम: भकोलीराम बरेठ
मकान संख्या : 139
उम्र : 58 लिंग : महिला
फोटो उपलब्ध

138 AUY1321082
निर्वाचक का नाम : सरोज कुमार बरेठ
पिता का नाम: भकोली राम बरेठ
मकान संख्या : 139
उम्र : 39 लिंग : पुरुष
फोटो उपलब्ध

139 AUY1321090
निर्वाचक का नाम : मनोज कुमार बरेठ
पिता का नाम: भकोली बरेठ
मकान संख्या : 139
उम्र : 38 लिंग : पुरुष
फोटो उपलब्ध

140 AUY1406859
निर्वाचक का नाम : जमुना बाई बरेठ
पति का नाम: सरोज कुमार बरेठ
मकान संख्या : 139
उम्र : 33 लिंग : महिला
फोटो उपलब्ध

141 AUY1801000
निर्वाचक का नाम : श्यामबाई बरेठ
पति का नाम: मनोज कुमार बरेठ
मकान संख्या : 139
उम्र : 32 लिंग : महिला
फोटो उपलब्ध

142 AUY0096081
निर्वाचक का नाम : बिसाहिन बाई यादव
पति का नाम: बहरताराम
मकान संख्या : 140
उम्र : 76 लिंग : महिला
फोटो उपलब्ध

143 AUY0096099
निर्वाचक का नाम : कंशीबाई मराठा
पति का नाम: त्रिम्बकराब मराठा
मकान संख्या : 141
उम्र : 63 लिंग : महिला
फोटो उपलब्ध

144 AUY0096107
निर्वाचक का नाम : टिकेश्वर राव मराठा
पिता का नाम: जानिकराव
मकान संख्या : 141
उम्र : 37 लिंग : पुरुष
फोटो उपलब्ध

145 AUY1277813
निर्वाचक का नाम : भारती मराठा
पति का नाम: टिकेश्वर मराठा
मकान संख्या : 141
उम्र : 31 लिंग : महिला
फोटो उपलब्ध

146 AUY2338556
निर्वाचक का नाम : पूजा मराठा
माता का नाम: काशीबाई मराठा
मकान संख्या : 141
उम्र : 21 लिंग : महिला
फोटो उपलब्ध

147 AUY0098020
निर्वाचक का नाम : राजेन्द्र कुमार कर्ष
पिता का नाम: बुध्दूराम कर्ष
मकान संख्या : 142/1
उम्र : 55 लिंग : पुरुष
फोटो उपलब्ध

148 AUY0632323
निर्वाचक का नाम : सरस्वती कर्ष
पति का नाम: राजेन्द्र कुमार कर्ष
मकान संख्या : 142/1
उम्र : 41 लिंग : महिला
फोटो उपलब्ध

149 AUY2537868
निर्वाचक का नाम : हिमानी कर्ष
पिता का नाम: राजेंद्र कर्ष
मकान संख्या : 142/1
उम्र : 25 लिंग : महिला
फोटो उपलब्ध

150 AUY2532224
निर्वाचक का नाम : गुलशन कुमार कर्ष
पिता का नाम: राजेंद्र कुमार कर्ष
मकान संख्या : 142/1
उम्र : 22 लिंग : पुरुष
फोटो उपलब्ध

151 AUY1321116
निर्वाचक का नाम : उमिर्र्लाबाई मराठा
पति का नाम: किरीतराव मराठा
मकान संख्या : 144
उम्र : 66 लिंग : महिला
फोटो उपलब्ध

152 AUY0096115
निर्वाचक का नाम : चंदाबाई राठौर
पति का नाम: समारुराम
मकान संख्या : 144/1
उम्र : 65 लिंग : महिला
फोटो उपलब्ध

153 AUY0096123
निर्वाचक का नाम : जितेंद्र कुमार राठौर
पिता का नाम: समारु राम राठौर
मकान संख्या : 144/1
उम्र : 48 लिंग : पुरुष
फोटो उपलब्ध

154 AUY0096131
निर्वाचक का नाम : नरेन्द्रकुमार राठौर
पिता का नाम: समारू राम राठौर
मकान संख्या : 144/1
उम्र : 41 लिंग : पुरुष
फोटो उपलब्ध

155 AUY1652072
निर्वाचक का नाम : चंद्रकला राठौर
पति का नाम: नरेन्द्रकुमार राठौर
मकान संख्या : 144/1
उम्र : 34 लिंग : महिला
फोटो उपलब्ध

156 AUY0632331
निर्वाचक का नाम : अंजोरीलाल सूर्यवंशी
पिता का नाम: जंधुराम सूर्यवंशी
मकान संख्या : 146/1
उम्र : 61 लिंग : पुरुष
फोटो उपलब्ध

157 AUY0632349
निर्वाचक का नाम : रमलाबाई सूर्यवंशी
पति का नाम: अंजोरीलाल सूर्यवंशी
मकान संख्या : 146/1
उम्र : 58 लिंग : महिला
फोटो उपलब्ध

158 AUY1998202
निर्वाचक का नाम : ब्रिज बाई सूर्यवंशी
पति का नाम: शुक लाल सूर्यवंशी
मकान संख्या : 146/1
उम्र : 33 लिंग : महिला
फोटो उपलब्ध

159 AUY1749324
निर्वाचक का नाम : सुरेन्द्र कुमार सूर्यवंशी
पिता का नाम: अंजोरी लाल सूर्यवंशी
मकान संख्या : 146/1
उम्र : 29 लिंग : पुरुष
फोटो उपलब्ध

160 AUY2014876
निर्वाचक का नाम : नरेंद्र कुमार सूर्यवंशी
पिता का नाम: अन्जोरीलाल सूर्यवंशी
मकान संख्या : 146/1
उम्र : 26 लिंग : पुरुष
फोटो उपलब्ध

161 AUY2340594
निर्वाचक का नाम : बिंदू सूर्यवंशी
पिता का नाम: अंजोरी लाल सूर्यवंशी
मकान संख्या : 146/1
उम्र : 21 लिंग : महिला
फोटो उपलब्ध

162 FJH0298000
निर्वाचक का नाम : खीखबाई सूर्यवंशी
पति का नाम: समारुराम
मकान संख्या : 146/2
उम्र : 62 लिंग : महिला
फोटो उपलब्ध

163 AUY2327443
निर्वाचक का नाम : सुभाष सूर्यवंशी
माता का नाम: खिक बाई सूर्यवंशी
मकान संख्या : 146/2
उम्र : 40 लिंग : पुरुष
फोटो उपलब्ध

164 AUY2327450
निर्वाचक का नाम : जया सूर्यवंशी
पति का नाम: सुभाष सूर्यवंशी
मकान संख्या : 146/2
उम्र : 25 लिंग : महिला
फोटो उपलब्ध

165 AUY2516789
निर्वाचक का नाम : स्वाती कुमारी सूर्यवंशी
पिता का नाम: समारुराम सूर्यवंशी
मकान संख्या : 146/2
उम्र : 19 लिंग : महिला
फोटो उपलब्ध

166 AUY0096149
निर्वाचक का नाम : कु वाराबाई सूर्यवंशी
पति का नाम: बरातुराम
मकान संख्या : 146/3
उम्र : 61 लिंग : महिला
फोटो उपलब्ध

167 AUY0096156
निर्वाचक का नाम : बरातूराम सूर्यवंशी
पिता का नाम: जधूराम
मकान संख्या : 146/3
उम्र : 60 लिंग : पुरुष
फोटो उपलब्ध

168 AUY2485936
निर्वाचक का नाम : कौशल्या देवी सूर्यवंशी
पति का नाम: कार्तिकराम सूर्यवंशी
मकान संख्या : 146/3
उम्र : 55 लिंग : महिला
फोटो उपलब्ध

169 AUY2454916
निर्वाचक का नाम : संध्या कुमारी सूर्यवंशी
पति का नाम: कौशल कुमार सूर्यवंशी
मकान संख्या : 146/3
उम्र : 33 लिंग : महिला
फोटो उपलब्ध

170 AUY1406875
निर्वाचक का नाम : ललिता सूर्यवंशी
पिता का नाम: बरातू राम सूर्यवंशी
मकान संख्या : 146/3
उम्र : 32 लिंग : महिला
फोटो उपलब्ध

171 AUY1277821
निर्वाचक का नाम : कौशल कुमार सूर्यवंशी
पिता का नाम: बरातु राम सूर्यवंशी
मकान संख्या : 146/3
उम्र : 31 लिंग : पुरुष
फोटो उपलब्ध

172 AUY2071686
निर्वाचक का नाम : मनीषा सूर्यवंशी
पिता का नाम: बरातु राम
मकान संख्या : 146/3
उम्र : 25 लिंग : महिला
फोटो उपलब्ध

173 AUY2485886
निर्वाचक का नाम : राम चंद्र सूर्यवंशी
पिता का नाम: कार्तिकराम सूर्यवंशी
मकान संख्या : 146/3
उम्र : 25 लिंग : पुरुष
फोटो उपलब्ध

174 AUY2454460
निर्वाचक का नाम : करनवीर सूर्यवंशी
पिता का नाम: बरातु राम सूर्यवंशी
मकान संख्या : 146/3
उम्र : 24 लिंग : पुरुष
फोटो उपलब्ध

175 AUY0096164
निर्वाचक का नाम : शांतीलाल सूर्यवंशी
पिता का नाम: महेत्तर
मकान संख्या : 148
उम्र : 68 लिंग : पुरुष
फोटो उपलब्ध

176 AUY1277839
निर्वाचक का नाम : ओंकार सूर्यवंशी
पिता का नाम: शांतिलाल सूर्यवंशी
मकान संख्या : 148
उम्र : 36 लिंग : पुरुष
फोटो उपलब्ध

177 AUY1998186
निर्वाचक का नाम : प्रीति सूर्यवंशी
पिता का नाम: ओंकार प्रसाद सूर्यवंशी
मकान संख्या : 148
उम्र : 35 लिंग : महिला
फोटो उपलब्ध

178 AUY0096198
निर्वाचक का नाम : श्यामलाल सूर्यवंशी
पिता का नाम: महेत्तर
मकान संख्या : 149/1
उम्र : 59 लिंग : पुरुष
फोटो उपलब्ध

179 AUY0096206
निर्वाचक का नाम : अहिल्याबाई सूर्यवंशी
पति का नाम: श्यामलाल
मकान संख्या : 149/1
उम्र : 57 लिंग : महिला
फोटो उपलब्ध

180 AUY1749308
निर्वाचक का नाम : पवन कुमार सूर्यवंशी
पिता का नाम: श्याम लाल सूर्यवंशी
मकान संख्या : 149/1
उम्र : 30 लिंग : पुरुष
फोटो उपलब्ध

181 AUY1887777
निर्वाचक का नाम : प्रेम कुमार दुर्यवंशी
पिता का नाम: श्याम लाल
मकान संख्या : 149/1
उम्र : 27 लिंग : पुरुष
फोटो उपलब्ध

182 AUY2342053
निर्वाचक का नाम : नेहा सूर्यवंशी
पति का नाम: पवन कुमार सूर्यवंशी
मकान संख्या : 149/1
उम्र : 24 लिंग : महिला
फोटो उपलब्ध

183 AUY0096214
निर्वाचक का नाम : समेलाल सूर्यवंशी
पिता का नाम: महेत्तर
मकान संख्या : 149/2
उम्र : 52 लिंग : पुरुष
फोटो उपलब्ध

184 AUY0096222
निर्वाचक का नाम : कुमारी सूर्यवंशी
पति का नाम: समेलाल
मकान संख्या : 149/2
उम्र : 49 लिंग : महिला
फोटो उपलब्ध

185 AUY0096248
निर्वाचक का नाम : गायत्रीबाई सूर्यवंशी
पति का नाम: राजकुमार
मकान संख्या : 150
उम्र : 51 लिंग : महिला
फोटो उपलब्ध

186 AUY2322147
निर्वाचक का नाम : राजकुमार सूर्यवंशी
अन्य: गायत्री बाई सूर्यवंशी
मकान संख्या : 150
उम्र : 51 लिंग : पुरुष
फोटो उपलब्ध

187 AUY0096255
निर्वाचक का नाम : रामकुमार सूर्यवंशी
पिता का नाम: तीजराम
मकान संख्या : 150
उम्र : 45 लिंग : पुरुष
फोटो उपलब्ध

188 FJH0298232
निर्वाचक का नाम : जीरा बाई
पति का नाम: रामकुमार
मकान संख्या : 150
उम्र : 39 लिंग : महिला
फोटो उपलब्ध

189 AUY1927987
निर्वाचक का नाम : सुनीलकुमार सूर्यवंशी
पिता का नाम: राजकुमार सूर्यवंशी
मकान संख्या : 150
उम्र : 26 लिंग : पुरुष
फोटो उपलब्ध

190 AUY2150639
निर्वाचक का नाम : अनिल कुमार सूर्यवंशी
पिता का नाम: राजकुमार सूर्यवंशी
मकान संख्या : 150
उम्र : 23 लिंग : पुरुष
फोटो उपलब्ध

191 AUY2555704
निर्वाचक का नाम : सरोजनी सूर्यवंशी
पति का नाम: सुनील सूर्यवंशी
मकान संख्या : 150
उम्र : 23 लिंग : महिला
फोटो उपलब्ध

192 AUY2462133
निर्वाचक का नाम : अजित कुमार सूर्यवंशी
पिता का नाम: राजकुमार सूर्यवंशी
मकान संख्या : 150
उम्र : 21 लिंग : पुरुष
फोटो उपलब्ध

193 AUY2456432
निर्वाचक का नाम : सावन कुमार सूर्यवंशी
पिता का नाम: रामकुमार सूर्यवंशी
मकान संख्या : 150
उम्र : 20 लिंग : पुरुष
फोटो उपलब्ध

194 AUY0096263
निर्वाचक का नाम : महेतरु बरेठ
पिता का नाम: दुक ालू
मकान संख्या : 151
उम्र : 66 लिंग : पुरुष
फोटो उपलब्ध

195 AUY0096271
निर्वाचक का नाम : बुधवाराबाई बरेठ
पति का नाम: महेतरु
मकान संख्या : 151
उम्र : 63 लिंग : महिला
फोटो उपलब्ध

196 AUY0096289
निर्वाचक का नाम : महावीर बरेठ
पिता का नाम: महेतरु
मकान संख्या : 151
उम्र : 38 लिंग : पुरुष
फोटो उपलब्ध

197 AUY2340610
निर्वाचक का नाम : दिलेराम बरेठ
पिता का नाम: महेतरू बरेठ
मकान संख्या : 151
उम्र : 33 लिंग : पुरुष
फोटो उपलब्ध

198 AUY1277847
निर्वाचक का नाम : कौशिल्या बरेठ
पति का नाम: महावीर बरेठ
मकान संख्या : 151
उम्र : 32 लिंग : महिला
फोटो उपलब्ध

199 AUY2339505
निर्वाचक का नाम : चंचला बरेठ
पति का नाम: दिलेराम बरेठ
मकान संख्या : 151
उम्र : 27 लिंग : महिला
फोटो उपलब्ध

200 AUY0632356
निर्वाचक का नाम : इतवारा बाई बरेठ
पति का नाम: बैशाखू बरेठ
मकान संख्या : 152/2
उम्र : 77 लिंग : महिला
फोटो उपलब्ध

201 AUY1321124
निर्वाचक का नाम : बालाराम बरेठ
पिता का नाम: बैशाखू बरेठ
मकान संख्या : 152/2
उम्र : 57 लिंग : पुरुष
फोटो उपलब्ध

202 AUY0096321
निर्वाचक का नाम : सोहन लाल
पिता का नाम: बैशाखू
मकान संख्या : 152/2
उम्र : 48 लिंग : पुरुष
फोटो उपलब्ध

203 AUY0500538
निर्वाचक का नाम : लक्ष्मीन
पति का नाम: सोहन लाल
मकान संख्या : 152/2
उम्र : 44 लिंग : महिला
फोटो उपलब्ध

204 AUY1857408
निर्वाचक का नाम : सुरेन्द्र कुमार बरेठ
पिता का नाम: बाला राम बरेठ
मकान संख्या : 152/2
उम्र : 31 लिंग : पुरुष
फोटो उपलब्ध

205 AUY2254068
निर्वाचक का नाम : अर्चना बरेठ बरेठ
पिता का नाम: बालराम बरेठ
मकान संख्या : 152/2
उम्र : 26 लिंग : महिला
फोटो उपलब्ध

206 AUY2129690
निर्वाचक का नाम : शंकर बरेठ
पिता का नाम: सोहन लाल बरेठ
मकान संख्या : 152/2
उम्र : 25 लिंग : पुरुष
फोटो उपलब्ध

207 AUY2254076
निर्वाचक का नाम : मुकेश कुमार बरेठ
पिता का नाम: बालाराम बरेठ बरेठ
मकान संख्या : 152/2
उम्र : 21 लिंग : पुरुष
फोटो उपलब्ध

208 AUY2335206
निर्वाचक का नाम : संदीप कुमार बरेठ
पिता का नाम: सोहनलाल बरेठ
मकान संख्या : 152/2
उम्र : 21 लिंग : पुरुष
फोटो उपलब्ध

209 AUY1887785
निर्वाचक का नाम : फेकूराम सूर्यवंशी
पिता का नाम: सममेलाल
मकान संख्या : 225
उम्र : 27 लिंग : पुरुष
फोटो उपलब्ध

210 AUY0096339
निर्वाचक का नाम : प्राची राठौर
पति का नाम: जितेन्द्र राठौर
मकान संख्या : १४४/१
उम्र : 37 लिंग : महिला
फोटो उपलब्ध

211 AUY1887736
निर्वाचक का नाम : सुभद्रा यादव
पति का नाम: शैलेन्द्र यादव
मकान संख्या : 00
उम्र : 32 लिंग : महिला
फोटो उपलब्ध

212 FJH0298760
निर्वाचक का नाम : सेवती बाई नायक
पति का नाम: फनीशराम
मकान संख्या : 152/3
उम्र : 69 लिंग : महिला
फोटो उपलब्ध

213 AUY0632380
निर्वाचक का नाम : परमेश्वर नायक
पिता का नाम: फनीशराम नायक
मकान संख्या : 152/3
उम्र : 37 लिंग : पुरुष
फोटो उपलब्ध

214 AUY1277631
निर्वाचक का नाम : रजनी नायक
पति का नाम: परमेश्वर नायक
मकान संख्या : 152/3
उम्र : 37 लिंग : महिला
फोटो उपलब्ध

215 AUY1427756
निर्वाचक का नाम : मंजाराबाई यादव
पति का नाम: मोहनलाल
मकान संख्या : 152/4
उम्र : 80 लिंग : महिला
फोटो उपलब्ध

216 AUY0096347
निर्वाचक का नाम : हरीराम यादव
पिता का नाम: मोहनलाल
मकान संख्या : 152/4
उम्र : 55 लिंग : पुरुष
फोटो उपलब्ध

217 AUY0632406
निर्वाचक का नाम : श्रीमती यादव
पति का नाम: हरीराम यादव
मकान संख्या : 152/4
उम्र : 53 लिंग : महिला
फोटो उपलब्ध

218 AUY1427764
निर्वाचक का नाम : बैशाखू यादव
पिता का नाम: मोहनलाल
मकान संख्या : 152/4
उम्र : 53 लिंग : पुरुष
फोटो उपलब्ध

219 AUY1427772
निर्वाचक का नाम : अनुसुइया यादव
पति का नाम: बैशाखू
मकान संख्या : 152/4
उम्र : 51 लिंग : महिला
फोटो उपलब्ध

220 AUY1321132
निर्वाचक का नाम : लोमस यादव
पिता का नाम: जगराम यादव
मकान संख्या : 152/4
उम्र : 40 लिंग : पुरुष
फोटो उपलब्ध

221 AUY1406883
निर्वाचक का नाम : रजनी यादव
पति का नाम: लोमस यादव
मकान संख्या : 152/4
उम्र : 39 लिंग : महिला
फोटो उपलब्ध

222 AUY2078277
निर्वाचक का नाम : संजू कुमार यादव
पिता का नाम: हरी राम
मकान संख्या : 152/4
उम्र : 25 लिंग : पुरुष
फोटो उपलब्ध

223 AUY2308765
निर्वाचक का नाम : राजा यादव
पिता का नाम: बैसाखू यादव
मकान संख्या : 152/4
उम्र : 22 लिंग : पुरुष
फोटो उपलब्ध

224 FJH0298216
निर्वाचक का नाम : लक्ष्मीनारायण यादव
पिता का नाम: छैरकू राम
मकान संख्या : 152/5
उम्र : 63 लिंग : पुरुष
फोटो उपलब्ध

225 AUY0632422
निर्वाचक का नाम : मुन्नीबाइ यादव
पति का नाम: लक्ष्मीनारायण यादव
मकान संख्या : 152/5
उम्र : 39 लिंग : महिला
फोटो उपलब्ध

226 AUY1321140
निर्वाचक का नाम : विनय कुमार यादव
पिता का नाम: लक्ष्मीनारायण यादव
मकान संख्या : 152/5
उम्र : 38 लिंग : पुरुष
फोटो उपलब्ध

227 AUY1321157
निर्वाचक का नाम : प्रतिभा यादव
पति का नाम: विनय कुमार यादव
मकान संख्या : 152/5
उम्र : 35 लिंग : महिला
फोटो उपलब्ध

228 AUY1427780
निर्वाचक का नाम : प्रदीप कुमार यादव
पिता का नाम: लक्ष्मीनारायण यादव
मकान संख्या : 152/5
उम्र : 33 लिंग : पुरुष
फोटो उपलब्ध

229 AUY1924562
निर्वाचक का नाम : नीरजकुमार यादव
पिता का नाम: लक्ष्मीनारायण यादव
मकान संख्या : 152/5
उम्र : 28 लिंग : पुरुष
फोटो उपलब्ध

230 AUY2254951
निर्वाचक का नाम : प्रेम कुमारी यादव
पिता का नाम: नीरज कुमार यादव
मकान संख्या : 152/5
उम्र : 28 लिंग : महिला
फोटो उपलब्ध

231 FJH0298133
निर्वाचक का नाम : सोनाई बाई सूर्यवंशी
पति का नाम: सूरितराम
मकान संख्या : 153/2
उम्र : 68 लिंग : महिला
फोटो उपलब्ध

232 AUY0096354
निर्वाचक का नाम : मिलन कुमार सूर्यवंशी
पिता का नाम: सुरित राम
मकान संख्या : 153/2
उम्र : 38 लिंग : पुरुष
फोटो उपलब्ध

233 FJH0298125
निर्वाचक का नाम : निर्मला सूर्यवंशी
पति का नाम: मिलन कुमार
मकान संख्या : 153/2
उम्र : 38 लिंग : महिला
फोटो उपलब्ध

234 AUY2307973
निर्वाचक का नाम : प्रिया सूर्यवंशी
पिता का नाम: मिलन कुमार सूर्यवंशी
मकान संख्या : 153/2
उम्र : 21 लिंग : महिला
फोटो उपलब्ध

235 AUY2307981
निर्वाचक का नाम : प्रीति सूर्यवंशी
पिता का नाम: मिलन कुमार सूर्यवंशी
मकान संख्या : 153/2
उम्र : 21 लिंग : महिला
फोटो उपलब्ध

236 AUY0096362
निर्वाचक का नाम : तेरसबाई सूर्यवंशी
पति का नाम: रमेसर
मकान संख्या : 153/3
उम्र : 72 लिंग : महिला
फोटो उपलब्ध

237 AUY1321165
निर्वाचक का नाम : रामपाल सूर्यवंशी
पिता का नाम: रमेश्वर सूर्यवंशी
मकान संख्या : 153/3
उम्र : 34 लिंग : पुरुष
फोटो उपलब्ध

238 AUY1406909
निर्वाचक का नाम : मधु सूर्यवंशी
पति का नाम: रामपाल सूर्यवंशी
मकान संख्या : 153/3
उम्र : 32 लिंग : महिला
फोटो उपलब्ध

239 FJH0298117
निर्वाचक का नाम : श्यामबाई मन्नेवार
पति का नाम: शिवाराम
मकान संख्या : 153/4
उम्र : 78 लिंग : महिला
फोटो उपलब्ध

240 AUY0632430
निर्वाचक का नाम : फिरीतराम मन्नेवार
पिता का नाम: जोहन मन्नेवार
मकान संख्या : 153/4
उम्र : 76 लिंग : पुरुष
फोटो उपलब्ध

241 AUY1019223
निर्वाचक का नाम : कौशीलाल मन्नेवार
पिता का नाम: जौहन मन्नेवार
मकान संख्या : 153/4
उम्र : 63 लिंग : पुरुष
फोटो उपलब्ध

242 FJH0299727
निर्वाचक का नाम : राजिनबाई मन्नेवार
पति का नाम: के शराम
मकान संख्या : 153/4
उम्र : 61 लिंग : महिला
फोटो उपलब्ध

243 AUY2150662
निर्वाचक का नाम : जगदीशप्रसाद मन्नेवार
पिता का नाम: बेदराम मन्नेवार
मकान संख्या : 153/4
उम्र : 53 लिंग : पुरुष
फोटो उपलब्ध

244 AUY2564821
निर्वाचक का नाम : बिसाहिन मन्नेवार
पति का नाम: जगदीश प्रसाद मन्नेवार
मकान संख्या : 153/4
उम्र : 48 लिंग : महिला
फोटो उपलब्ध

245 AUY1651611
निर्वाचक का नाम : मनीराम मन्नेवार
पिता का नाम: गंगाराम मन्नेवार
मकान संख्या : 153/4
उम्र : 47 लिंग : पुरुष
फोटो उपलब्ध

246 AUY0632455
निर्वाचक का नाम : कृष्णोलाल मन्नेवार
पिता का नाम: फि रीतराम मन्नेवार
मकान संख्या : 153/4
उम्र : 46 लिंग : पुरुष
फोटो उपलब्ध

247 AUY1579366
निर्वाचक का नाम : अनिता मन्नेवार
पति का नाम: क़ष्णो लाल मन्नेवार
मकान संख्या : 153/4
उम्र : 44 लिंग : महिला
फोटो उपलब्ध

248 AUY1652080
निर्वाचक का नाम : हरी मन्नेवार
पिता का नाम: किरीतराम मन्नेवार
मकान संख्या : 153/4
उम्र : 40 लिंग : पुरुष
फोटो उपलब्ध

249 AUY1651629
निर्वाचक का नाम : कल्पना मन्नेवार
पति का नाम: मनीराम मन्नेवार
मकान संख्या : 153/4
उम्र : 38 लिंग : महिला
फोटो उपलब्ध

250 AUY1857382
निर्वाचक का नाम : द्रौपदी मन्नेवार
पति का नाम: चैन सिंह मन्नेवर
मकान संख्या : 153/4
उम्र : 34 लिंग : महिला
फोटो उपलब्ध

251 AUY1749373
निर्वाचक का नाम : रोहित कुमार मन्नेवार
पिता का नाम: कौशी लाल मन्नेवार
मकान संख्या : 153/4
उम्र : 33 लिंग : पुरुष
फोटो उपलब्ध

252 AUY2181600
निर्वाचक का नाम : फुलेशवरी मन्नेवार
पति का नाम: रोहित कुमार
मकान संख्या : 153/4
उम्र : 31 लिंग : महिला
फोटो उपलब्ध

253 AUY2150688
निर्वाचक का नाम : नेहा मन्नेवार
पिता का नाम: जगदीश मन्नेवार
मकान संख्या : 153/4
उम्र : 24 लिंग : महिला
फोटो उपलब्ध

254 AUY2340412
निर्वाचक का नाम : धीरज मन्नेवार
पिता का नाम: कृष्णो लाल मन्नेवार
मकान संख्या : 153/4
उम्र : 22 लिंग : पुरुष
फोटो उपलब्ध

255 AUY1321173
निर्वाचक का नाम : कुं जबिहारी मन्नेवार
पिता का नाम: झुंझा मन्नेवार
मकान संख्या : 153/5
उम्र : 57 लिंग : पुरुष
फोटो उपलब्ध

256 AUY0096388
निर्वाचक का नाम : मेलाबाई मन्नेवार
पति का नाम: कुंज बिहारी
मकान संख्या : 153/5
उम्र : 50 लिंग : महिला
फोटो उपलब्ध

257 AUY1887942
निर्वाचक का नाम : निर्मला मन्नेवार
पिता का नाम: राजेंद्र कुमार
मकान संख्या : 153/5
उम्र : 39 लिंग : महिला
फोटो उपलब्ध

258 FJH0299735
निर्वाचक का नाम : लछनबाई बरेठ
पति का नाम: दरसराम
मकान संख्या : 153/6
उम्र : 58 लिंग : महिला
फोटो उपलब्ध

259 FJH0299743
निर्वाचक का नाम : दरसराम बरेठ
पिता का नाम: टुनूराम
मकान संख्या : 153/6
उम्र : 55 लिंग : पुरुष
फोटो उपलब्ध

260 AUY1331701
निर्वाचक का नाम : लच्छीराम बरेठ
पिता का नाम: भखला बरेठ
मकान संख्या : 153/7
उम्र : 54 लिंग : पुरुष
फोटो उपलब्ध

261 AUY0632513
निर्वाचक का नाम : पूर्णिमा बरेठ
पति का नाम: लच्छीराम बरेठ
मकान संख्या : 153/7
उम्र : 50 लिंग : महिला
फोटो उपलब्ध

262 AUY2129724
निर्वाचक का नाम : वेदप्रकाश बरेठ
पिता का नाम: लच्छी राम बरेठ
मकान संख्या : 153/7
उम्र : 24 लिंग : पुरुष
फोटो उपलब्ध

263 AUY2217537
निर्वाचक का नाम : खुशबु बरेठ
पिता का नाम: लच्छीराम
मकान संख्या : 153/7
उम्र : 22 लिंग : महिला
फोटो उपलब्ध

264 AUY1321181
निर्वाचक का नाम : लक्ष्मीराम यादव
पिता का नाम: छेदीलाल यादव
मकान संख्या : 153/8
उम्र : 64 लिंग : पुरुष
फोटो उपलब्ध

265 AUY0632521
निर्वाचक का नाम : अनूसुइया यादव
पति का नाम: रामेश्वर यादव
मकान संख्या : 153/8
उम्र : 59 लिंग : महिला
फोटो उपलब्ध

266 AUY0098038
निर्वाचक का नाम : सतेलिन बाई यादव
पति का नाम: लक्ष्मीराम यादव
मकान संख्या : 153/8
उम्र : 57 लिंग : महिला
फोटो उपलब्ध

267 AUY0098046
निर्वाचक का नाम : संतोष कुमार यादव
पिता का नाम: लक्ष्मीराम यादव
मकान संख्या : 153/8
उम्र : 43 लिंग : पुरुष
फोटो उपलब्ध

268 AUY1018860
निर्वाचक का नाम : सुशीलकुमार यादव
पिता का नाम: रामेश्वर यादव
मकान संख्या : 153/8
उम्र : 40 लिंग : पुरुष
फोटो उपलब्ध

269 AUY1998004
निर्वाचक का नाम : सुनीता यादव यादव
पिता का नाम: लक्ष्मीनारायण यादव
मकान संख्या : 153/8
उम्र : 37 लिंग : महिला
फोटो उपलब्ध

270 AUY1018878
निर्वाचक का नाम : कृष्ण कुमार यादव
पिता का नाम: रामेश्वर यादव
मकान संख्या : 153/8
उम्र : 37 लिंग : पुरुष
फोटो उपलब्ध

271 AUY0098053
निर्वाचक का नाम : शैलेन्द्र यादव
पिता का नाम: लक्ष्मीराम यादव
मकान संख्या : 153/8
उम्र : 36 लिंग : पुरुष
फोटो उपलब्ध

272 AUY1321207
निर्वाचक का नाम : राजेश्वरी यादव
पिता का नाम: शुसील कुमार यादव
मकान संख्या : 153/8
उम्र : 35 लिंग : महिला
फोटो उपलब्ध

273 AUY1406891
निर्वाचक का नाम : प्रेमलता यादव
पति का नाम: कृष्ण कुमार यादव
मकान संख्या : 153/8
उम्र : 35 लिंग : महिला
फोटो उपलब्ध

274 AUY0096412
निर्वाचक का नाम : जगेसर यादव
पिता का नाम: छेदीलाल
मकान संख्या : 153/9
उम्र : 58 लिंग : पुरुष
फोटो उपलब्ध

275 AUY0096420
निर्वाचक का नाम : उत्तरा यादव
पति का नाम: जगेसर
मकान संख्या : 153/9
उम्र : 55 लिंग : महिला
फोटो उपलब्ध

276 AUY1857341
निर्वाचक का नाम : सोमन यादव
पिता का नाम: लालू प्रसाद यादव
मकान संख्या : 153/9
उम्र : 28 लिंग : पुरुष
फोटो उपलब्ध

277 AUY1997691
निर्वाचक का नाम : दुर्गा यादव
पति का नाम: लालू यादव
मकान संख्या : 153/9
उम्र : 28 लिंग : महिला
फोटो उपलब्ध

278 AUY2220226
निर्वाचक का नाम : सोमनाथ
पिता का नाम: जगेसर यादव
मकान संख्या : 153/9
उम्र : 22 लिंग : पुरुष
फोटो उपलब्ध

279 AUY2456507
निर्वाचक का नाम : हेमंत यादव
पिता का नाम: जगेसर यादव
मकान संख्या : 153/9
उम्र : 20 लिंग : पुरुष
फोटो उपलब्ध

280 AUY1651637
निर्वाचक का नाम : गणेशराम बरेठ
पिता का नाम: भैयाराम बरेठ
मकान संख्या : 153/10
उम्र : 65 लिंग : पुरुष
फोटो उपलब्ध

281 AUY1651645
निर्वाचक का नाम : चंदाबाई बरेठ
पति का नाम: गणेशराम बरेठ
मकान संख्या : 153/10
उम्र : 59 लिंग : महिला
फोटो उपलब्ध

282 AUY1651652
निर्वाचक का नाम : सुखसागर बरेठ
पिता का नाम: गणेशराम बरेठ
मकान संख्या : 153/10
उम्र : 35 लिंग : पुरुष
फोटो उपलब्ध

283 AUY2340859
निर्वाचक का नाम : सागर कुमार बरेठ
पिता का नाम: गणेश राम बरेठ
मकान संख्या : 153/10
उम्र : 21 लिंग : पुरुष
फोटो उपलब्ध

284 AUY2442374
निर्वाचक का नाम : आरती कुमारी बरेठ
पति का नाम: सुखसागर बरेठ
मकान संख्या : 153/10
उम्र : 20 लिंग : महिला
फोटो उपलब्ध

285 AUY2333839
निर्वाचक का नाम : तीरीथ बाई बरेठ
पति का नाम: भीखम लाल बरेठ
मकान संख्या : 154
उम्र : 55 लिंग : महिला
फोटो उपलब्ध

286 AUY0096453
निर्वाचक का नाम : रोशन लाल बरेठ
पिता का नाम: रामसेंवक
मकान संख्या : 154
उम्र : 49 लिंग : पुरुष
फोटो उपलब्ध

287 AUY1277441
निर्वाचक का नाम : शिवकुमार
पिता का नाम: बाबूलाल कर्ष
मकान संख्या : 154
उम्र : 46 लिंग : पुरुष
फोटो उपलब्ध

288 AUY0096461
निर्वाचक का नाम : सावित्री बाई बरेठ
पति का नाम: रोशनलाल
मकान संख्या : 154
उम्र : 44 लिंग : महिला
फोटो उपलब्ध

289 AUY0096487
निर्वाचक का नाम : विद्या बरेठ
पिता का नाम: रामसेवक
मकान संख्या : 154
उम्र : 43 लिंग : महिला
फोटो उपलब्ध

290 AUY0096479
निर्वाचक का नाम : राकेश बरेठ
पिता का नाम: रामसेवक
मकान संख्या : 154
उम्र : 39 लिंग : पुरुष
फोटो उपलब्ध

291 AUY1277888
निर्वाचक का नाम : माधुरी बरेठ
पति का नाम: राकेश बरेठ
मकान संख्या : 154
उम्र : 39 लिंग : महिला
फोटो उपलब्ध

292 AUY1277870
निर्वाचक का नाम : ज्योति बरेठ
पति का नाम: पुरी राम बरेठ
मकान संख्या : 154
उम्र : 36 लिंग : महिला
फोटो उपलब्ध

293 AUY0096495
निर्वाचक का नाम : पुनीराम बरेठ
पिता का नाम: रामसेवक
मकान संख्या : 154
उम्र : 35 लिंग : पुरुष
फोटो उपलब्ध

294 AUY2333797
निर्वाचक का नाम : सोनी बरेठ
पति का नाम: राजेश कुमार बरेठ
मकान संख्या : 154
उम्र : 31 लिंग : महिला
फोटो उपलब्ध

295 AUY2333730
निर्वाचक का नाम : राजेश कुमार बरेठ
पिता का नाम: भीखम लाल बरेठ
मकान संख्या : 154
उम्र : 30 लिंग : पुरुष
फोटो उपलब्ध

296 AUY1998046
निर्वाचक का नाम : सूर्यकांत बरेठ
पिता का नाम: रोशन लाल बरेठ
मकान संख्या : 154
उम्र : 26 लिंग : पुरुष
फोटो उपलब्ध

297 AUY2341501
निर्वाचक का नाम : शुभा लक्ष्मी बरेठ
पिता का नाम: रोशन लाल बरेठ
मकान संख्या : 154
उम्र : 22 लिंग : महिला
फोटो उपलब्ध

298 AUY2560340
निर्वाचक का नाम : सुमन बरेठ
पिता का नाम: रोशन लाल बरेठ
मकान संख्या : 154
उम्र : 19 लिंग : महिला
फोटो उपलब्ध

299 AUY0096511
निर्वाचक का नाम : शांतिलाल विश्वकर्मा
पिता का नाम: बलारसाय
मकान संख्या : 156
उम्र : 65 लिंग : पुरुष
फोटो उपलब्ध

300 AUY2201291
निर्वाचक का नाम : देवप्रसाद मन्नेवार
माता का नाम: राजकुवर
मकान संख्या : 156
उम्र : 61 लिंग : पुरुष
फोटो उपलब्ध

301 AUY2201366
निर्वाचक का नाम : दवासा मन्नेवार
अन्य: श्रवण
मकान संख्या : 156
उम्र : 59 लिंग : महिला
फोटो उपलब्ध

302 AUY2294080
निर्वाचक का नाम : मथुरा प्रसाद मन्नेवार
अन्य: कृपा राम मन्नेवार
मकान संख्या : 156
उम्र : 57 लिंग : पुरुष
फोटो उपलब्ध

303 AUY2201333
निर्वाचक का नाम : पार्वती मन्नेवार
अन्य: मथुरा प्रसाद मन्नेवार
मकान संख्या : 156
उम्र : 55 लिंग : महिला
फोटो उपलब्ध

304 FJH0299750
निर्वाचक का नाम : शिवकुमार मन्नेवार
पिता का नाम: गोवार्रा
मकान संख्या : 156
उम्र : 53 लिंग : पुरुष
फोटो उपलब्ध

305 FJH0299768
निर्वाचक का नाम : छेदीन मन्नेवार
पति का नाम: शिवकुमार
मकान संख्या : 156
उम्र : 50 लिंग : महिला
फोटो उपलब्ध

306 AUY0096537
निर्वाचक का नाम : चूडामणी विश्वकर्मा
पिता का नाम: शांतिलाल
मकान संख्या : 156
उम्र : 39 लिंग : पुरुष
फोटो उपलब्ध

307 AUY1839844
निर्वाचक का नाम : नवधा बाई विश्वकर्मा
पति का नाम: चूणामणी विश्वकर्मा
मकान संख्या : 156
उम्र : 37 लिंग : महिला
फोटो उपलब्ध

308 AUY1277896
निर्वाचक का नाम : टिकेश्वर मन्नेवार
पिता का नाम: मथुरा प्रसाद मन्नेवार
मकान संख्या : 156
उम्र : 36 लिंग : पुरुष
फोटो उपलब्ध

309 AUY1277904
निर्वाचक का नाम : श्रवणकुमार मन्नेवार
पिता का नाम: देवप्रसाद मन्नेवार
मकान संख्या : 156
उम्र : 35 लिंग : पुरुष
फोटो उपलब्ध

310 AUY1277656
निर्वाचक का नाम : नीलकमल विश्वकर्मा
पिता का नाम: शांतिलाल विश्वकर्मा
मकान संख्या : 156
उम्र : 33 लिंग : पुरुष
फोटो उपलब्ध

311 AUY1360924
निर्वाचक का नाम : तालकेश्वर मन्नवार
पिता का नाम: मथुरा प्रसाद मन्नेवार
मकान संख्या : 156
उम्र : 33 लिंग : पुरुष
फोटो उपलब्ध

312 AUY1407147
निर्वाचक का नाम : टिकेश्वरी मन्नेवार
पति का नाम: श्रवण कुमार मन्नेवार
मकान संख्या : 156
उम्र : 33 लिंग : महिला
फोटो उपलब्ध

313 AUY1749571
निर्वाचक का नाम : धनबाई मन्नेवार
पति का नाम: टिकेश्वर प्रसाद मन्नेवार
मकान संख्या : 156
उम्र : 31 लिंग : महिला
फोटो उपलब्ध

314 AUY1839877
निर्वाचक का नाम : सोनमती विश्वकर्मा
पति का नाम: नीलकमल विश्वकर्मा
मकान संख्या : 156
उम्र : 31 लिंग : महिला
फोटो उपलब्ध

315 AUY1277664
निर्वाचक का नाम : बिकेश्वर विश्वकर्मा
पिता का नाम: शांति लाल विश्वकर्मा
मकान संख्या : 156
उम्र : 31 लिंग : पुरुष
फोटो उपलब्ध

316 AUY2201192
निर्वाचक का नाम : नेहा कुमारी मन्नेवार
पति का नाम: ताल्केश्वर
मकान संख्या : 156
उम्र : 27 लिंग : महिला
फोटो उपलब्ध

317 AUY2340578
निर्वाचक का नाम : कन्या कुमारी विश्वकर्मा
पति का नाम: बिकेश्वर विश्वकर्मा
मकान संख्या : 156
उम्र : 27 लिंग : महिला
फोटो उपलब्ध

318 AUY1888007
निर्वाचक का नाम : महेंद्र कुमार विश्वकर्मा
पिता का नाम: सन्तिलाल
मकान संख्या : 156
उम्र : 26 लिंग : पुरुष
फोटो उपलब्ध

319 AUY2474021
निर्वाचक का नाम : राजेश्वरी लोहार
पति का नाम: महेंद्र कुमार लोहार
मकान संख्या : 156
उम्र : 26 लिंग : महिला
फोटो उपलब्ध

320 AUY2340586
निर्वाचक का नाम : खेमसिंह मन्नेवार
पिता का नाम: शिवकुमार मन्नेवार
मकान संख्या : 156
उम्र : 24 लिंग : पुरुष
फोटो उपलब्ध

321 AUY0096545
निर्वाचक का नाम : प्यारेलाल मन्नेवार
पिता का नाम: शिवप्रसाद
मकान संख्या : 157
उम्र : 72 लिंग : पुरुष
फोटो उपलब्ध

322 AUY0096552
निर्वाचक का नाम : मुद्रिक ाबाई मन्नेवार
पति का नाम: प्यारेलाल
मकान संख्या : 157
उम्र : 65 लिंग : महिला
फोटो उपलब्ध

323 FJH0297705
निर्वाचक का नाम : बुदेश्वर मन्नेवार
पिता का नाम: प्यारेलाल
मकान संख्या : 157
उम्र : 42 लिंग : पुरुष
फोटो उपलब्ध

324 FJH0298083
निर्वाचक का नाम : राजकुमारी मन्नेवार
पति का नाम: बुदेश्वर
मकान संख्या : 157
उम्र : 40 लिंग : महिला
फोटो उपलब्ध

325 AUY1749456
निर्वाचक का नाम : भुवनेश्वर मन्नेवार
पिता का नाम: प्यारे लाल बन्नेवार
मकान संख्या : 157
उम्र : 29 लिंग : पुरुष
फोटो उपलब्ध

326 AUY0096560
निर्वाचक का नाम : ज्ञाान मन्नेवार
पिता का नाम: शिवप्रसाद
मकान संख्या : 158
उम्र : 87 लिंग : पुरुष
फोटो उपलब्ध

327 AUY0096586
निर्वाचक का नाम : तिजाऊराम मन्नेवार
पिता का नाम: ज्ञान
मकान संख्या : 158
उम्र : 64 लिंग : पुरुष
फोटो उपलब्ध

328 AUY1427798
निर्वाचक का नाम : फूलबाई मन्नेवार
पति का नाम: तिजाउराम
मकान संख्या : 158
उम्र : 61 लिंग : महिला
फोटो उपलब्ध

329 AUY0632562
निर्वाचक का नाम : देशराम मन्नेवार
पिता का नाम: ज्ञान मन्नेवार
मकान संख्या : 158
उम्र : 60 लिंग : पुरुष
फोटो उपलब्ध

330 AUY0096594
निर्वाचक का नाम : कांतिबाई मन्नेवार
पति का नाम: देशराम
मकान संख्या : 158
उम्र : 57 लिंग : महिला
फोटो उपलब्ध

331 AUY1106921
निर्वाचक का नाम : मनहरण मन्नेवार
पिता का नाम: ज्ञान मन्नेवार
मकान संख्या : 158
उम्र : 51 लिंग : पुरुष
फोटो उपलब्ध

332 FJH0298075
निर्वाचक का नाम : बाबूलाल मन्नेवार
पिता का नाम: ज्ञान
मकान संख्या : 158
उम्र : 51 लिंग : पुरुष
फोटो उपलब्ध

333 AUY0632570
निर्वाचक का नाम : रामबाई मन्नेवार
पति का नाम: मनहरण मन्नेवार
मकान संख्या : 158
उम्र : 43 लिंग : महिला
फोटो उपलब्ध

334 FJH0299867
निर्वाचक का नाम : पदमादेवी मन्नेवार
पति का नाम: बाबूलाल
मकान संख्या : 158
उम्र : 40 लिंग : महिला
फोटो उपलब्ध

335 AUY0096602
निर्वाचक का नाम : लक्ष्मीनारायण मन्नेवार
पिता का नाम: तिलाउराम
मकान संख्या : 158
उम्र : 36 लिंग : पुरुष
फोटो उपलब्ध

336 AUY1924596
निर्वाचक का नाम : समारीन मन्नेवार
पति का नाम: लक्ष्मीनारायण
मकान संख्या : 158
उम्र : 36 लिंग : महिला
फोटो उपलब्ध

337 AUY2253300
निर्वाचक का नाम : दुर्गेश सिंह मन्नेवार
पिता का नाम: देशराम मन्नेवार
मकान संख्या : 158
उम्र : 24 लिंग : पुरुष
फोटो उपलब्ध

338 AUY2322048
निर्वाचक का नाम : झामसिंग मन्नेवार
पिता का नाम: मनहरण लाल मन्नेवार
मकान संख्या : 158
उम्र : 21 लिंग : पुरुष
फोटो उपलब्ध

339 AUY2323921
निर्वाचक का नाम : मुकेश कुमार मन्नेवार
पिता का नाम: बाबूलाल मन्नेवार
मकान संख्या : 158
उम्र : 21 लिंग : पुरुष
फोटो उपलब्ध

340 AUY2532208
निर्वाचक का नाम : रितु मन्नेवार
अन्य: तिजउ मन्नेवार
मकान संख्या : 158
उम्र : 21 लिंग : महिला
फोटो उपलब्ध

341 AUY2518397
निर्वाचक का नाम : दुर्गा प्रसाद मन्नेवार
पिता का नाम: मनहरण मन्नेवार
मकान संख्या : 158
उम्र : 19 लिंग : पुरुष
फोटो उपलब्ध

342 FJH0299784
निर्वाचक का नाम : पितर बाई मन्नेवार
पति का नाम: खेदुराम
मकान संख्या : 159
उम्र : 84 लिंग : महिला
फोटो उपलब्ध

343 FJH0299719
निर्वाचक का नाम : गोर्र्वधन मन्नेवार
पिता का नाम: खेदुराम
मकान संख्या : 159
उम्र : 62 लिंग : पुरुष
फोटो उपलब्ध

344 FJH0299800
निर्वाचक का नाम : कुसुमबाई मन्नेवार
पति का नाम: गोर्र्वधन
मकान संख्या : 159
उम्र : 60 लिंग : महिला
फोटो उपलब्ध

345 FJH0299818
निर्वाचक का नाम : रामजय मन्नेवार
पिता का नाम: खेदुराम
मकान संख्या : 159
उम्र : 56 लिंग : पुरुष
फोटो उपलब्ध

346 FJH0299826
निर्वाचक का नाम : रामखिलावन मन्नेवार
पिता का नाम: खेदुराम
मकान संख्या : 159
उम्र : 54 लिंग : पुरुष
फोटो उपलब्ध

347 FJH0299834
निर्वाचक का नाम : भगत बाई
पति का नाम: ननकी राम बरेठ
मकान संख्या : 159
उम्र : 45 लिंग : महिला
फोटो उपलब्ध

348 FJH0299842
निर्वाचक का नाम : पदमाबाई मन्नेवार
पति का नाम: रामखिलावन
मकान संख्या : 159
उम्र : 43 लिंग : महिला
फोटो उपलब्ध

349 AUY2339521
निर्वाचक का नाम : सुरेंद्र कुमार मन्नेवार
पिता का नाम: गोवर्धन मन्नेवार
मकान संख्या : 159
उम्र : 24 लिंग : पुरुष
फोटो उपलब्ध

350 AUY2564862
निर्वाचक का नाम : चेतन प्रसाद मन्नेवार
पिता का नाम: रामजय मन्नेवार
मकान संख्या : 159
उम्र : 23 लिंग : पुरुष
फोटो उपलब्ध

351 AUY2525947
निर्वाचक का नाम : रेखा मन्नेवार
पिता का नाम: गोवर्धन मन्नेवार
मकान संख्या : 159
उम्र : 19 लिंग : महिला
फोटो उपलब्ध

352 AUY1226760
निर्वाचक का नाम : जगदीश प्रसाद मन्नेवार
पिता का नाम: खेदूराम मन्नेवार
मकान संख्या : 159/1
उम्र : 59 लिंग : पुरुष
फोटो उपलब्ध

353 AUY2153831
निर्वाचक का नाम : गणेशी बाई मन्नेवार
पति का नाम: जगदीश कुमार मन्नेवार
मकान संख्या : 159/1
उम्र : 55 लिंग : महिला
फोटो उपलब्ध

354 AUY2337145
निर्वाचक का नाम : संतोष मन्नेवार
पिता का नाम: जगदीश मन्नेवार
मकान संख्या : 159/1
उम्र : 32 लिंग : पुरुष
फोटो उपलब्ध

355 AUY2116028
निर्वाचक का नाम : मनोज कुमार मन्नेवार
पिता का नाम: जगदीश मन्नेवार
मकान संख्या : 159/1
उम्र : 28 लिंग : पुरुष
फोटो उपलब्ध

356 AUY2153823
निर्वाचक का नाम : अंजु मन्नेवार
पति का नाम: मनोज कुमार मन्नेवार
मकान संख्या : 159/1
उम्र : 28 लिंग : महिला
फोटो उपलब्ध

357 FJH0299560
निर्वाचक का नाम : गंजानंद मन्नेवार
पिता का नाम: मयाराम मन्नेवार
मकान संख्या : 160/1
उम्र : 66 लिंग : पुरुष
फोटो उपलब्ध

358 FJH0299792
निर्वाचक का नाम : श्यामबाई मन्नेवार
पति का नाम: गंजानंद
मकान संख्या : 160/1
उम्र : 64 लिंग : महिला
फोटो उपलब्ध

359 AUY2129708
निर्वाचक का नाम : नील कमल मन्नेवार
पिता का नाम: गजानंद मन्नेवार
मकान संख्या : 160/1
उम्र : 24 लिंग : पुरुष
फोटो उपलब्ध

360 FJH0299776
निर्वाचक का नाम : हीरालाल मन्नेवार
पिता का नाम: मयाराम
मकान संख्या : 160/2
उम्र : 65 लिंग : पुरुष
फोटो उपलब्ध

361 FJH0299693
निर्वाचक का नाम : विमलाबाई मन्नेवार
पति का नाम: हीरालाल
मकान संख्या : 160/2
उम्र : 63 लिंग : महिला
फोटो उपलब्ध

362 AUY2322105
निर्वाचक का नाम : राजेश मन्नेवार
पिता का नाम: हीरालाल मन्नेवार
मकान संख्या : 160/2
उम्र : 34 लिंग : पुरुष
फोटो उपलब्ध

363 AUY2322113
निर्वाचक का नाम : अंजली मन्नेवार
पति का नाम: राजेश मन्नेवार
मकान संख्या : 160/2
उम्र : 29 लिंग : महिला
फोटो उपलब्ध

364 FJH0298034
निर्वाचक का नाम : कौशिल्याबाई बरेठ
पति का नाम: प्रेमलाल
मकान संख्या : 161
उम्र : 49 लिंग : महिला
फोटो उपलब्ध

365 AUY1277227
निर्वाचक का नाम : राजेंन्द्र मन्नेवार
पिता का नाम: कुजबिहारी मन्नेवार
मकान संख्या :
उम्र : 35 लिंग : पुरुष
फोटो उपलब्ध

366 AUY1321215
निर्वाचक का नाम : लालूप्रसाद यादव
पिता का नाम: जगेश्वर यादव
मकान संख्या : १५३/९
उम्र : 41 लिंग : पुरुष
फोटो उपलब्ध

367 AUY0096628
निर्वाचक का नाम : गुजन यादव
पति का नाम: संतोष यादव
मकान संख्या : १५३/९
उम्र : 34 लिंग : महिला
फोटो उपलब्ध

368 AUY1331719
निर्वाचक का नाम : तीरीथबाई बरेठ
पति का नाम: मोहन बरेठ
मकान संख्या : 167
उम्र : 66 लिंग : महिला
फोटो उपलब्ध

369 AUY1019231
निर्वाचक का नाम : अमृतलाल बरेठ
पिता का नाम: झाडुराम बरेठ
मकान संख्या : 167
उम्र : 63 लिंग : पुरुष
फोटो उपलब्ध

370 AUY0632604
निर्वाचक का नाम : सावित्री बाई बरेठ
पति का नाम: अमृतलाल बरेठ
मकान संख्या : 167
उम्र : 61 लिंग : महिला
फोटो उपलब्ध

371 AUY0632612
निर्वाचक का नाम : मोहन बरेठ
पिता का नाम: झाडुराम बरेठ
मकान संख्या : 167
उम्र : 58 लिंग : पुरुष
फोटो उपलब्ध

372 AUY0500546
निर्वाचक का नाम : सुरेन्द्र बहादुर बरेठ
पिता का नाम: मोहन लाल बरेठ
मकान संख्या : 167
उम्र : 38 लिंग : पुरुष
फोटो उपलब्ध

373 AUY0632620
निर्वाचक का नाम : रुखमणी बरेठ
पिता का नाम: मोहनलाल बरेठ
मकान संख्या : 167
उम्र : 37 लिंग : महिला
फोटो उपलब्ध

374 AUY1801018
निर्वाचक का नाम : राजेश्वरी बरेठ
पिता का नाम: मोहनलाल बरेठ
मकान संख्या : 167
उम्र : 29 लिंग : महिला
फोटो उपलब्ध

375 AUY1887835
निर्वाचक का नाम : ललिता बरेठ
पति का नाम: सुरेन्द्र बरेठ
मकान संख्या : 167
उम्र : 29 लिंग : महिला
फोटो उपलब्ध

376 AUY1801026
निर्वाचक का नाम : गायत्रीदेवी बरेठ
पिता का नाम: मोहनलाल बरेठ
मकान संख्या : 167
उम्र : 28 लिंग : महिला
फोटो उपलब्ध

377 AUY2461861
निर्वाचक का नाम : प्रिया बरेठ
पिता का नाम: मोहन बरेठ
मकान संख्या : 167
उम्र : 24 लिंग : महिला
फोटो उपलब्ध

378 AUY2474062
निर्वाचक का नाम : छत्तु लाल मन्नेवार
पिता का नाम: बिसाहू लाल मन्नेवार
मकान संख्या : 168
उम्र : 71 लिंग : पुरुष
फोटो उपलब्ध

379 AUY0096677
निर्वाचक का नाम : परस बाई मैत्री
पति का नाम: बंसी लाल मैत्री
मकान संख्या : 168
उम्र : 65 लिंग : महिला
फोटो उपलब्ध

380 AUY2474138
निर्वाचक का नाम : फूल कुंवर मन्नेवार
पति का नाम: छत्तु लाल मन्नेवार
मकान संख्या : 168
उम्र : 59 लिंग : महिला
फोटो उपलब्ध

381 AUY0096669
निर्वाचक का नाम : बंशीलाल मन्नेवार
पिता का नाम: बिसाहूलाल
मकान संख्या : 168
उम्र : 54 लिंग : पुरुष
फोटो उपलब्ध

382 AUY2128163
निर्वाचक का नाम : ब्रजभान सिंह मन्नेवार
पिता का नाम: मिट्ठू लाल मन्नेवार
मकान संख्या : 168
उम्र : 44 लिंग : पुरुष
फोटो उपलब्ध

383 AUY2129740
निर्वाचक का नाम : श्याम बाई मन्नेवार
पति का नाम: ब्रजभान मन्नेवार
मकान संख्या : 168
उम्र : 32 लिंग : महिला
फोटो उपलब्ध

384 AUY2582229
निर्वाचक का नाम : संदीप मन्नेवार
पिता का नाम: बंशीलाल मन्नेवार
मकान संख्या : 168
उम्र : 31 लिंग : पुरुष
फोटो उपलब्ध

385 AUY2473965
निर्वाचक का नाम : भुनेश्वरी मन्नेवार
पिता का नाम: छत्तु लाल मन्नेवार
मकान संख्या : 168
उम्र : 30 लिंग : महिला
फोटो उपलब्ध

386 AUY2582286
निर्वाचक का नाम : डिगेश्वरी मन्नेवार
पति का नाम: संदीप मन्नेवार
मकान संख्या : 168
उम्र : 20 लिंग : महिला
फोटो उपलब्ध

387 AUY0096685
निर्वाचक का नाम : भगगूराम मन्नेवार
पिता का नाम: अमोलराम
मकान संख्या : 169
उम्र : 68 लिंग : पुरुष
फोटो उपलब्ध

388 AUY0096693
निर्वाचक का नाम : गंगाबाई मन्नेवार
पति का नाम: भगगुराम
मकान संख्या : 169
उम्र : 66 लिंग : महिला
फोटो उपलब्ध

389 AUY1887975
निर्वाचक का नाम : धुव कुमार मन्नेवार
पिता का नाम: लल्लूराम मन्नेवार
मकान संख्या : 169
उम्र : 66 लिंग : पुरुष
फोटो उपलब्ध

390 AUY1427806
निर्वाचक का नाम : रामायणबाई मन्नेवार
पति का नाम: शोभाराम
मकान संख्या : 169
उम्र : 58 लिंग : महिला
फोटो उपलब्ध

391 AUY1579325
निर्वाचक का नाम : शोभराम मन्नेवार
पिता का नाम: अमोलसाय मन्नेवार
मकान संख्या : 169
उम्र : 57 लिंग : पुरुष
फोटो उपलब्ध

392 AUY0096701
निर्वाचक का नाम : शांतिबाई मन्नेवार
पति का नाम: शोभराम
मकान संख्या : 169
उम्र : 56 लिंग : महिला
फोटो उपलब्ध

393 AUY1887959
निर्वाचक का नाम : बिन्दी बाई मन्नेवार
पति का नाम: धुव कुमार
मकान संख्या : 169
उम्र : 56 लिंग : महिला
फोटो उपलब्ध

394 AUY0096719
निर्वाचक का नाम : भरतलाल मन्नेवार
पिता का नाम: अमोलसाय
मकान संख्या : 169
उम्र : 50 लिंग : पुरुष
फोटो उपलब्ध

395 AUY0096727
निर्वाचक का नाम : बंजरंगी मन्नेवार
पिता का नाम: जग्गूराम
मकान संख्या : 169
उम्र : 39 लिंग : पुरुष
फोटो उपलब्ध

396 AUY0096735
निर्वाचक का नाम : क मला देवी मन्नेवार
पति का नाम: भरतलाल
मकान संख्या : 169
उम्र : 39 लिंग : महिला
फोटो उपलब्ध

397 AUY0632646
निर्वाचक का नाम : सरोजनी मन्नेवार
पति का नाम: बजरंगी मन्नेवार
मकान संख्या : 169
उम्र : 37 लिंग : महिला
फोटो उपलब्ध

398 AUY0500553
निर्वाचक का नाम : रवि सिंह मन्नेवार
पिता का नाम: भग्गू राम मन्नेवार
मकान संख्या : 169
उम्र : 36 लिंग : पुरुष
फोटो उपलब्ध

399 AUY0500561
निर्वाचक का नाम : छबि सिंह मन्नेवार
पिता का नाम: भग्गू राम मन्नेवार
मकान संख्या : 169
उम्र : 35 लिंग : पुरुष
फोटो उपलब्ध

400 AUY1887884
निर्वाचक का नाम : अश्वनी कुमार मन्नेवार
पिता का नाम: धुव कमार
मकान संख्या : 169
उम्र : 34 लिंग : पुरुष
फोटो उपलब्ध

401 AUY2530822
निर्वाचक का नाम : सुरेंद्र मन्नेवार
पिता का नाम: सोभराम मन्नेवार
मकान संख्या : 169
उम्र : 31 लिंग : पुरुष
फोटो उपलब्ध

402 AUY1749464
निर्वाचक का नाम : उमा मन्नेवार
पति का नाम: छबिसिह मन्नेवार
मकान संख्या : 169
उम्र : 31 लिंग : महिला
फोटो उपलब्ध

403 AUY2129757
निर्वाचक का नाम : पुष्पेंद्र मन्नेवार
पिता का नाम: शोभराम मन्नेवार
मकान संख्या : 169
उम्र : 31 लिंग : पुरुष
फोटो उपलब्ध

404 AUY2273803
निर्वाचक का नाम : पुरेंद्र कुमार मन्नेवार
माता का नाम: रामायण बाई मन्नेवार
मकान संख्या : 169
उम्र : 31 लिंग : पुरुष
फोटो उपलब्ध

405 AUY1857499
निर्वाचक का नाम : उषादेवी मन्नेवर
पति का नाम: पुष्पेन्द्र मन्नेवार
मकान संख्या : 169
उम्र : 30 लिंग : महिला
फोटो उपलब्ध

406 AUY2461770
निर्वाचक का नाम : मंजू लता मन्नेवार
पति का नाम: अश्विनी मन्नेवार
मकान संख्या : 169
उम्र : 29 लिंग : महिला
फोटो उपलब्ध

407 AUY2473874
निर्वाचक का नाम : जितेंद्र मन्नेवार
पिता का नाम: शोभ राम मन्नेवार
मकान संख्या : 169
उम्र : 27 लिंग : पुरुष
फोटो उपलब्ध

408 AUY2530848
निर्वाचक का नाम : भावना मन्नेवार
पति का नाम: सुरेन्द्र मन्नेवार
मकान संख्या : 169
उम्र : 26 लिंग : महिला
फोटो उपलब्ध

409 AUY1928118
निर्वाचक का नाम : दीपेशकुमार मन्नेवार
पिता का नाम: बंसीलाल मन्नेवार
मकान संख्या : 169
उम्र : 26 लिंग : पुरुष
फोटो उपलब्ध

410 AUY2150696
निर्वाचक का नाम : भूपती सिंह
पिता का नाम: भरतलाल मन्नेवार
मकान संख्या : 169
उम्र : 25 लिंग : पुरुष
फोटो उपलब्ध

411 AUY2273969
निर्वाचक का नाम : किरण कुमारी मन्नेवार
अन्य: रामायण बाई मन्नेवार
मकान संख्या : 169
उम्र : 24 लिंग : महिला
फोटो उपलब्ध

412 AUY2253128
निर्वाचक का नाम : चित्तरंजन मन्नेवार
पिता का नाम: भरतलाल मन्नेवार
मकान संख्या : 169
उम्र : 23 लिंग : पुरुष
फोटो उपलब्ध

413 AUY2253284
निर्वाचक का नाम : उर्मिला मन्नेवार
पिता का नाम: भरत लाल मन्नेवार
मकान संख्या : 169
उम्र : 21 लिंग : महिला
फोटो उपलब्ध

414 AUY1406958
निर्वाचक का नाम : नरेंद्र कुमार मोदी
पिता का नाम: शिवकुमार मोदी
मकान संख्या : 170/1
उम्र : 38 लिंग : पुरुष
फोटो उपलब्ध

415 AUY0096743
निर्वाचक का नाम : बुगलीबाई गबेल
पति का नाम: मगलाराम
मकान संख्या : 172
उम्र : 77 लिंग : महिला
फोटो उपलब्ध

416 AUY1018886
निर्वाचक का नाम : ननकी नोनी गबेल
पति का नाम: हरीप्रसाद गबेल
मकान संख्या : 172
उम्र : 61 लिंग : महिला
फोटो उपलब्ध

417 AUY0096750
निर्वाचक का नाम : हरीप्रसाद गबेल
पिता का नाम: मंगलाराम
मकान संख्या : 172
उम्र : 46 लिंग : पुरुष
फोटो उपलब्ध

418 AUY0096768
निर्वाचक का नाम : अनिरूध्द गबेल
पिता का नाम: मंगलसाय
मकान संख्या : 172
उम्र : 43 लिंग : पुरुष
फोटो उपलब्ध

419 AUY2273720
निर्वाचक का नाम : पुराइन बाई गबेल
पति का नाम: अनिरूद्ध गबेल
मकान संख्या : 172
उम्र : 43 लिंग : महिला
फोटो उपलब्ध

420 AUY2219145
निर्वाचक का नाम : योगेशवरनाथ गबेल
पिता का नाम: हरी प्रसाद
मकान संख्या : 172
उम्र : 22 लिंग : पुरुष
फोटो उपलब्ध

421 AUY1801034
निर्वाचक का नाम : अन्नपूर्णा बरेठ
पति का नाम: संजीव बरेठ
मकान संख्या : 173
उम्र : 29 लिंग : महिला
फोटो उपलब्ध

422 AUY0096784
निर्वाचक का नाम : मनीराम बरेठ
पिता का नाम: फिरतुराम
मकान संख्या : 173/1
उम्र : 64 लिंग : पुरुष
फोटो उपलब्ध

423 AUY0096792
निर्वाचक का नाम : बृजबाई बरेठ
पति का नाम: मनीराम
मकान संख्या : 173/1
उम्र : 59 लिंग : महिला
फोटो उपलब्ध

424 AUY1427830
निर्वाचक का नाम : जनीराम बरेठ
पिता का नाम: फिरतूराम
मकान संख्या : 173/1
उम्र : 52 लिंग : पुरुष
फोटो उपलब्ध

425 AUY0632687
निर्वाचक का नाम : मीनाबाई बरेठ
पति का नाम: जनीराम बरेठ
मकान संख्या : 173/1
उम्र : 51 लिंग : महिला
फोटो उपलब्ध

426 AUY0096800
निर्वाचक का नाम : ननकीराम बरेठ
पिता का नाम: फिरतुराम
मकान संख्या : 173/1
उम्र : 50 लिंग : पुरुष
फोटो उपलब्ध

427 AUY0096818
निर्वाचक का नाम : दुपरती बरेठ
पति का नाम: ननकीराम
मकान संख्या : 173/1
उम्र : 48 लिंग : महिला
फोटो उपलब्ध

428 AUY1106939
निर्वाचक का नाम : संजीव कुमार बरेठ
पिता का नाम: मनीराम बरेठ
मकान संख्या : 173/1
उम्र : 34 लिंग : पुरुष
फोटो उपलब्ध

429 AUY1749522
निर्वाचक का नाम : आशीष कुमार बरेठ
पिता का नाम: जनीराम बरेठ
मकान संख्या : 173/1
उम्र : 30 लिंग : पुरुष
फोटो उपलब्ध

430 AUY1749514
निर्वाचक का नाम : अभिषेक कुमार बरेठ
पिता का नाम: जनीराम बरेठ
मकान संख्या : 173/1
उम्र : 29 लिंग : पुरुष
फोटो उपलब्ध

431 AUY1839901
निर्वाचक का नाम : अजीत कुमार बरेठ
पिता का नाम: ननकी राम बरेठ
मकान संख्या : 173/1
उम्र : 28 लिंग : पुरुष
फोटो उपलब्ध

432 AUY1857424
निर्वाचक का नाम : सुजीत कुमार बरेठ
पिता का नाम: ननकीराम बरेठ
मकान संख्या : 173/1
उम्र : 27 लिंग : पुरुष
फोटो उपलब्ध

433 AUY2333391
निर्वाचक का नाम : अविनाश बरेठ
पिता का नाम: गोरेलाल बरेठ
मकान संख्या : 173/1
उम्र : 25 लिंग : पुरुष
फोटो उपलब्ध

434 AUY2339489
निर्वाचक का नाम : नंदनी बरेठ
पति का नाम: आशीष बरेठ
मकान संख्या : 173/1
उम्र : 25 लिंग : महिला
फोटो उपलब्ध

435 AUY2180537
निर्वाचक का नाम : पुष्पलता बरेठ
पिता का नाम: ननकीराम
मकान संख्या : 173/1
उम्र : 23 लिंग : महिला
फोटो उपलब्ध

436 AUY0632695
निर्वाचक का नाम : रामबाई बरेठ
पति का नाम: जैराम बरेठ
मकान संख्या : 173/2
उम्र : 57 लिंग : महिला
फोटो उपलब्ध

437 AUY0632703
निर्वाचक का नाम : रामायण प्रसाद बरेठ
पिता का नाम: जैराम बरेठ
मकान संख्या : 173/2
उम्र : 49 लिंग : पुरुष
फोटो उपलब्ध

438 AUY0096834
निर्वाचक का नाम : बलराम बरेठ
पिता का नाम: जैराम
मकान संख्या : 173/2
उम्र : 39 लिंग : पुरुष
फोटो उपलब्ध

439 AUY0632711
निर्वाचक का नाम : मीना बरेठ
पिता का नाम: रामायण बरेठ
मकान संख्या : 173/2
उम्र : 38 लिंग : पुरुष
फोटो उपलब्ध

440 AUY1839927
निर्वाचक का नाम : बृन्दा बरेठ
पति का नाम: बलराम बरेठ
मकान संख्या : 173/2
उम्र : 30 लिंग : महिला
फोटो उपलब्ध

441 AUY2309953
निर्वाचक का नाम : हर्षलता बरेठ
पिता का नाम: रामायण बरेठ
मकान संख्या : 173/2
उम्र : 22 लिंग : महिला
फोटो उपलब्ध

442 AUY2323780
निर्वाचक का नाम : मुस्कान बरेठ
पिता का नाम: रामायण बरेठ
मकान संख्या : 173/2
उम्र : 21 लिंग : महिला
फोटो उपलब्ध

443 AUY0096842
निर्वाचक का नाम : धनीराम बरेठ
पिता का नाम: साधराम
मकान संख्या : 174
उम्र : 52 लिंग : पुरुष
फोटो उपलब्ध

444 AUY0632729
निर्वाचक का नाम : नॉन बाई यादव
पति का नाम: धनीराम बरेठ
मकान संख्या : 174
उम्र : 48 लिंग : महिला
फोटो उपलब्ध

445 AUY0096859
निर्वाचक का नाम : महेतरीनबाइ बरेठ
पिता का नाम: धनीराम
मकान संख्या : 174
उम्र : 38 लिंग : महिला
फोटो उपलब्ध

446 AUY1998152
निर्वाचक का नाम : कलिंद्री बाई बरेठ
पति का नाम: देव कुमार बरेठ
मकान संख्या : 174
उम्र : 37 लिंग : महिला
फोटो उपलब्ध

447 AUY1321223
निर्वाचक का नाम : देव प्रसाद बरेठ
पिता का नाम: धनीराम बरेठ
मकान संख्या : 174
उम्र : 36 लिंग : पुरुष
फोटो उपलब्ध

448 AUY0096867
निर्वाचक का नाम : अमृतलाल पटेल
पिता का नाम: मनीराम
मकान संख्या : 175
उम्र : 68 लिंग : पुरुष
फोटो उपलब्ध

449 AUY0096875
निर्वाचक का नाम : रामकु बर पटेल
पति का नाम: अमृतलाल
मकान संख्या : 175
उम्र : 68 लिंग : महिला
फोटो उपलब्ध

450 FJH0298950
निर्वाचक का नाम : छबिलाल पटेल
पिता का नाम: अमृतलाल
मकान संख्या : 175
उम्र : 48 लिंग : पुरुष
फोटो उपलब्ध

451 AUY0096883
निर्वाचक का नाम : प्रेमवाई पटेल
पिता का नाम: अमृतलाल पटेल
मकान संख्या : 175
उम्र : 46 लिंग : महिला
फोटो उपलब्ध

452 AUY0632737
निर्वाचक का नाम : नंदनी पटेल
पति का नाम: छबिलाल पटेल
मकान संख्या : 175
उम्र : 37 लिंग : महिला
फोटो उपलब्ध

453 AUY0096891
निर्वाचक का नाम : बेदराम पटेल
पिता का नाम: मनीराम
मकान संख्या : 176
उम्र : 67 लिंग : पुरुष
फोटो उपलब्ध

454 AUY0096909
निर्वाचक का नाम : हीरामती पटेल
पति का नाम: वेदराम
मकान संख्या : 176
उम्र : 62 लिंग : महिला
फोटो उपलब्ध

455 FJH0299677
निर्वाचक का नाम : श्याम कुमार पटेल
पिता का नाम: बेद राम पटेल
मकान संख्या : 176
उम्र : 50 लिंग : पुरुष
फोटो उपलब्ध

456 AUY0096917
निर्वाचक का नाम : सावित्री पटेल
पति का नाम: श्यामकुमार
मकान संख्या : 176
उम्र : 35 लिंग : महिला
फोटो उपलब्ध

457 AUY2294759
निर्वाचक का नाम : शशांक पटेल
पिता का नाम: श्याम कुमार पटेल
मकान संख्या : 176
उम्र : 22 लिंग : पुरुष
फोटो उपलब्ध

458 AUY0096933
निर्वाचक का नाम : टेकराम पटेल
पिता का नाम: मनीराम पटेल
मकान संख्या : 177
उम्र : 58 लिंग : पुरुष
फोटो उपलब्ध

459 AUY0632745
निर्वाचक का नाम : मीनावाई पटेल
पति का नाम: टेकराम पटेल
मकान संख्या : 177
उम्र : 57 लिंग : महिला
फोटो उपलब्ध

460 AUY1427848
निर्वाचक का नाम : मुकेश कुमार पटेल
पिता का नाम: टेकराम पटेल
मकान संख्या : 177
उम्र : 38 लिंग : पुरुष
फोटो उपलब्ध

461 AUY1998095
निर्वाचक का नाम : पुष्पा पटेल
पति का नाम: मुकेश पटेल
मकान संख्या : 177
उम्र : 32 लिंग : महिला
फोटो उपलब्ध

462 AUY0096941
निर्वाचक का नाम : धुराऊराम पटेल
पिता का नाम: गूलापराम
मकान संख्या : 178/1
उम्र : 69 लिंग : पुरुष
फोटो उपलब्ध

463 AUY0096958
निर्वाचक का नाम : गिरिजावाई पटेल
पति का नाम: धुराऊराम
मकान संख्या : 178/1
उम्र : 67 लिंग : महिला
फोटो उपलब्ध

464 AUY0096974
निर्वाचक का नाम : बिजयशंकर पटेल
पिता का नाम: धुराऊराम
मकान संख्या : 178/1
उम्र : 48 लिंग : पुरुष
फोटो उपलब्ध

465 AUY0096966
निर्वाचक का नाम : दीनबन्धु पटेल
पिता का नाम: धुराऊराम
मकान संख्या : 178/1
उम्र : 48 लिंग : पुरुष
फोटो उपलब्ध

466 AUY0096990
निर्वाचक का नाम : सुनीता पटेल
पति का नाम: विजयकुमार
मकान संख्या : 178/1
उम्र : 44 लिंग : महिला
फोटो उपलब्ध

467 AUY0096982
निर्वाचक का नाम : रजनी पटेल
पति का नाम: दिनबंधु
मकान संख्या : 178/1
उम्र : 44 लिंग : महिला
फोटो उपलब्ध

468 AUY2230225
निर्वाचक का नाम : अनिल पटेल
पिता का नाम: दीनबंधु पटेल
मकान संख्या : 178/1
उम्र : 22 लिंग : पुरुष
फोटो उपलब्ध

469 AUY2323848
निर्वाचक का नाम : अंजु पटेल
पिता का नाम: विजयशंकर पटेल
मकान संख्या : 178/1
उम्र : 22 लिंग : महिला
फोटो उपलब्ध

470 AUY0097014
निर्वाचक का नाम : अश्वनीकुमार शर्मा
पिता का नाम: देवीप्रसाद
मकान संख्या : 179
उम्र : 56 लिंग : पुरुष
फोटो उपलब्ध

471 AUY0097022
निर्वाचक का नाम : चंदशेखर शर्मा
पिता का नाम: देवीप्रसाद
मकान संख्या : 179
उम्र : 49 लिंग : पुरुष
फोटो उपलब्ध

472 AUY0632752
निर्वाचक का नाम : सूरज शर्मा
पिता का नाम: देवीप्रसाद शर्मा
मकान संख्या : 179
उम्र : 44 लिंग : पुरुष
फोटो उपलब्ध

473 AUY0097030
निर्वाचक का नाम : हरीशंक र ब्राम्हण
पिता का नाम: बालमुंद
मकान संख्या : 180
उम्र : 91 लिंग : पुरुष
फोटो उपलब्ध

474 AUY0097048
निर्वाचक का नाम : शकु न्तला ब्राम्हण
पति का नाम: हरीशंकर
मकान संख्या : 180
उम्र : 65 लिंग : महिला
फोटो उपलब्ध

475 AUY2150654
निर्वाचक का नाम : धनंजय शर्मा
पिता का नाम: हरिशंकर शर्मा
मकान संख्या : 180
उम्र : 59 लिंग : पुरुष
फोटो उपलब्ध

476 AUY1887983
निर्वाचक का नाम : शिव कुमार सूर्यवंशी
पिता का नाम: अनुजराम
मकान संख्या : 186
उम्र : 38 लिंग : पुरुष
फोटो उपलब्ध

477 AUY1651504
निर्वाचक का नाम : सुनीलकुमार बरेठ
पिता का नाम: विष्णुप्रसाद बरेठ
मकान संख्या : 118
उम्र : 30 लिंग : पुरुष
फोटो उपलब्ध

478 AUY1406784
निर्वाचक का नाम : राजकुमार बरेठ
पिता का नाम: मनोज कुमार बरेठ
मकान संख्या : 118ख
उम्र : 33 लिंग : पुरुष
फोटो उपलब्ध

479 AUY1887926
निर्वाचक का नाम : द्वासराम मन्नेवार
पिता का नाम: धुव कुमार
मकान संख्या : 169
उम्र : 38 लिंग : पुरुष
फोटो उपलब्ध

480 AUY1427889
निर्वाचक का नाम : स्वयंभुमनु बरेठ
पिता का नाम: नारायण बरेठ
मकान संख्या : 181/1
उम्र : 48 लिंग : पुरुष
फोटो उपलब्ध

481 AUY1427897
निर्वाचक का नाम : मिश्रीबाई बरेठ
पति का नाम: स्वयंभुमनु बरेठ
मकान संख्या : 181/1
उम्र : 41 लिंग : महिला
फोटो उपलब्ध

482 AUY1442615
निर्वाचक का नाम : हिरामणी बरेठ
पिता का नाम: रामजी बरेठ
मकान संख्या : 181/1
उम्र : 38 लिंग : महिला
फोटो उपलब्ध

483 AUY1427913
निर्वाचक का नाम : ललितकुमार बरेठ
पिता का नाम: रामजी
मकान संख्या : 181/1
उम्र : 35 लिंग : पुरुष
फोटो उपलब्ध

484 AUY2227502
निर्वाचक का नाम : तन्मय बरेठ
पिता का नाम: स्वयम्भुमनू
मकान संख्या : 181/1
उम्र : 22 लिंग : पुरुष
फोटो उपलब्ध

485 AUY2355469
निर्वाचक का नाम : ललिता बरेठ
पिता का नाम: स्वयम्भुमनू बरेठ
मकान संख्या : 181/1
उम्र : 20 लिंग : महिला
फोटो उपलब्ध

486 AUY0097071
निर्वाचक का नाम : दिनेश कु मार बरेठ
पिता का नाम: आशाराम
मकान संख्या : 182
उम्र : 53 लिंग : पुरुष
फोटो उपलब्ध

487 AUY0097089
निर्वाचक का नाम : कल्याणीकु मारी बरेठ
पति का नाम: दिनेश कु मार
मकान संख्या : 182
उम्र : 50 लिंग : महिला
फोटो उपलब्ध

488 AUY1019272
निर्वाचक का नाम : दिलेसरकु मार बरेठ
पिता का नाम: आशाराम बरेठ
मकान संख्या : 182
उम्र : 49 लिंग : पुरुष
फोटो उपलब्ध

489 AUY0097097
निर्वाचक का नाम : दिलचंद बरेठ
पिता का नाम: आशाराम
मकान संख्या : 182
उम्र : 48 लिंग : पुरुष
फोटो उपलब्ध

490 AUY0632786
निर्वाचक का नाम : द्वासाबाई बरेठ
पति का नाम: दिलेस कु मार बरेठ
मकान संख्या : 182
उम्र : 47 लिंग : महिला
फोटो उपलब्ध

491 AUY0097113
निर्वाचक का नाम : सावित्री बरेठ
पति का नाम: दिलचंद
मकान संख्या : 182
उम्र : 41 लिंग : महिला
फोटो उपलब्ध

492 AUY0097105
निर्वाचक का नाम : हर प्रसाद बरेठ
पिता का नाम: आशाराम
मकान संख्या : 182
उम्र : 39 लिंग : पुरुष
फोटो उपलब्ध

493 AUY0632794
निर्वाचक का नाम : पुष्पा बरेठ
पति का नाम: हरप्रसाद बरेठ
मकान संख्या : 182
उम्र : 38 लिंग : महिला
फोटो उपलब्ध

494 AUY2461887
निर्वाचक का नाम : भूपेंद्र कुमार बरेठ
पिता का नाम: दया राम बरेठ
मकान संख्या : 182
उम्र : 30 लिंग : पुरुष
फोटो उपलब्ध

495 AUY1887819
निर्वाचक का नाम : शांति बरेठ
पिता का नाम: दिनेश कुमार
मकान संख्या : 182
उम्र : 28 लिंग : महिला
फोटो उपलब्ध

496 AUY2335495
निर्वाचक का नाम : सपना बरेठ
पिता का नाम: दिलचंद बरेठ
मकान संख्या : 182
उम्र : 23 लिंग : महिला
फोटो उपलब्ध

497 AUY2474054
निर्वाचक का नाम : सागर कुमार बरेठ
पिता का नाम: हरप्रसाद बरेठ
मकान संख्या : 182
उम्र : 23 लिंग : पुरुष
फोटो उपलब्ध

498 AUY2527810
निर्वाचक का नाम : अमरनाथ बरेठ
पिता का नाम: कैलाश कुमार बरेठ
मकान संख्या : 182
उम्र : 22 लिंग : पुरुष
फोटो उपलब्ध

499 AUY2341436
निर्वाचक का नाम : लक्ष्मीनारायण बरेठ
पिता का नाम: दिलचंद बरेठ
मकान संख्या : 182
उम्र : 21 लिंग : पुरुष
फोटो उपलब्ध

500 AUY2474088
निर्वाचक का नाम : श्रद्धा बरेठ
पिता का नाम: हरप्रसाद बरेठ
मकान संख्या : 182
उम्र : 21 लिंग : महिला
फोटो उपलब्ध

501 AUY1442623
निर्वाचक का नाम : धरमलाल बरेठ
पिता का नाम: छेडूराम बरेठ
मकान संख्या : 182/2
उम्र : 68 लिंग : पुरुष
फोटो उपलब्ध

502 AUY1427921
निर्वाचक का नाम : फोटोबाई बरेठ
पति का नाम: धरमलाल
मकान संख्या : 182/2
उम्र : 66 लिंग : महिला
फोटो उपलब्ध

503 AUY1427939
निर्वाचक का नाम : त्रीनाथ बरेठ
पिता का नाम: धरमलाल
मकान संख्या : 182/2
उम्र : 35 लिंग : पुरुष
फोटो उपलब्ध

504 AUY1749381
निर्वाचक का नाम : संगीता बाई बरेठ
पति का नाम: त्रीनाथ बरेठ
मकान संख्या : 182/2
उम्र : 31 लिंग : महिला
फोटो उपलब्ध

505 AUY2078301
निर्वाचक का नाम : सुरेंद्र कुमार बरेठ
पिता का नाम: कैलाश कुमार
मकान संख्या : 182/4
उम्र : 25 लिंग : पुरुष
फोटो उपलब्ध

506 AUY0097139
निर्वाचक का नाम : रमसिला बरेठ
पति का नाम: दयाराम
मकान संख्या : 182 क
उम्र : 62 लिंग : महिला
फोटो उपलब्ध

507 AUY0097121
निर्वाचक का नाम : दयाराम बरेठ
पिता का नाम: रीखिराम
मकान संख्या : 182 क
उम्र : 61 लिंग : पुरुष
फोटो उपलब्ध

508 AUY0097170
निर्वाचक का नाम : कै लाश कुमार बरेठ
पिता का नाम: सियाराम
मकान संख्या : 182 ख
उम्र : 45 लिंग : पुरुष
फोटो उपलब्ध

509 AUY0097147
निर्वाचक का नाम : निकराम बरेठ
पिता का नाम: दयाराम
मकान संख्या : 182 क
उम्र : 45 लिंग : पुरुष
फोटो उपलब्ध

510 AUY0097188
निर्वाचक का नाम : ललिता बरेठ
पति का नाम: कै लाश कुमार
मकान संख्या : 182 ख
उम्र : 44 लिंग : महिला
फोटो उपलब्ध

511 AUY1839943
निर्वाचक का नाम : पूजा बाई बरेठ
पति का नाम: मंगलू राम बरेठ
मकान संख्या : 182 ख
उम्र : 39 लिंग : महिला
फोटो उपलब्ध

512 AUY1331727
निर्वाचक का नाम : मंगलू बरेठ
पिता का नाम: सियाराम बरेठ
मकान संख्या : 182ख
उम्र : 38 लिंग : पुरुष
फोटो उपलब्ध

513 AUY0632778
निर्वाचक का नाम : रेखा बरेठ
पति का नाम: निकराम बरेठ
मकान संख्या : 182/क
उम्र : 40 लिंग : महिला
फोटो उपलब्ध

514 FJH0300020
निर्वाचक का नाम : मिठाईलाल सूर्यवंशी
पिता का नाम: बहरताराम
मकान संख्या : 183
उम्र : 78 लिंग : पुरुष
फोटो उपलब्ध

515 FJH0299941
निर्वाचक का नाम : बिमला बाई सूर्यवंशी
पति का नाम: मिठाईलाल
मकान संख्या : 183
उम्र : 75 लिंग : महिला
फोटो उपलब्ध

516 FJH0299875
निर्वाचक का नाम : बरातुराम सूर्यवंशी
पिता का नाम: बहरताराम
मकान संख्या : 183
उम्र : 63 लिंग : पुरुष
फोटो उपलब्ध

517 FJH0299966
निर्वाचक का नाम : रामनाथ सूर्यवंशी
पिता का नाम: बहरताराम
मकान संख्या : 183
उम्र : 62 लिंग : पुरुष
फोटो उपलब्ध

518 FJH0299974
निर्वाचक का नाम : तेरसबाई सूर्यवंशी
पति का नाम: बरातुराम
मकान संख्या : 183
उम्र : 60 लिंग : महिला
फोटो उपलब्ध

519 FJH0299982
निर्वाचक का नाम : गेंदबाई सूर्यवंशी
पति का नाम: रामनाथ
मकान संख्या : 183
उम्र : 59 लिंग : महिला
फोटो उपलब्ध

520 AUY0097220
निर्वाचक का नाम : सुरेद्र सूर्यवंशी
पिता का नाम: मिठाई लाल
मकान संख्या : 183
उम्र : 40 लिंग : पुरुष
फोटो उपलब्ध

521 AUY0097238
निर्वाचक का नाम : नोनीबाइ सूर्यवंशी
पति का नाम: सुरेद्र
मकान संख्या : 183
उम्र : 36 लिंग : महिला
फोटो उपलब्ध

522 AUY1839919
निर्वाचक का नाम : सविता सूर्यवंशी
पति का नाम: गंगाराम सूर्यवंशी
मकान संख्या : 183
उम्र : 36 लिंग : महिला
फोटो उपलब्ध

523 AUY1749357
निर्वाचक का नाम : नरेन्द्र कुमार सूर्यवंशी
पिता का नाम: रामनाथ सूर्यवंशी
मकान संख्या : 183
उम्र : 35 लिंग : पुरुष
फोटो उपलब्ध

524 AUY2128171
निर्वाचक का नाम : जागृति देवी सूर्यवंशी
पति का नाम: हेमंत कुमार सूर्यवंशी
मकान संख्या : 183
उम्र : 32 लिंग : महिला
फोटो उपलब्ध

525 AUY2328599
निर्वाचक का नाम : दिनेश सूर्यवंशी
पिता का नाम: रामनाथ सूर्यवंशी
मकान संख्या : 183
उम्र : 32 लिंग : पुरुष
फोटो उपलब्ध

526 AUY2328656
निर्वाचक का नाम : श्यामता सूर्यवंशी
पति का नाम: नरेंद्र सूर्यवंशी
मकान संख्या : 183
उम्र : 32 लिंग : महिला
फोटो उपलब्ध

527 AUY2328524
निर्वाचक का नाम : धनेश्वरी सूर्यवंशी
पति का नाम: दिनेश कुमार सूर्यवंशी
मकान संख्या : 183
उम्र : 31 लिंग : महिला
फोटो उपलब्ध

528 AUY2328573
निर्वाचक का नाम : राजेश सूर्यवंशी
पिता का नाम: रामनाथ सूर्यवंशी
मकान संख्या : 183
उम्र : 29 लिंग : पुरुष
फोटो उपलब्ध

529 AUY2129252
निर्वाचक का नाम : नगीना सूर्यवंशी
पति का नाम: सीपत कुमार सूर्यवंशी
मकान संख्या : 183
उम्र : 25 लिंग : महिला
फोटो उपलब्ध

530 AUY2328102
निर्वाचक का नाम : कंचन सूर्यवंशी
पिता का नाम: बरातु राम सूर्यवंशी
मकान संख्या : 183
उम्र : 21 लिंग : महिला
फोटो उपलब्ध

531 AUY0632810
निर्वाचक का नाम : सिटठू सूर्यवंशी
पिता का नाम: सहरता सूर्यवंशी
मकान संख्या : 184/1
उम्र : 63 लिंग : पुरुष
फोटो उपलब्ध

532 AUY1019280
निर्वाचक का नाम : टेटकी बाई सूर्यवंशी
पति का नाम: सिटठू सूर्यवंशी
मकान संख्या : 184/1
उम्र : 60 लिंग : महिला
फोटो उपलब्ध

533 AUY1428010
निर्वाचक का नाम : उधो सूर्यवंशी
पिता का नाम: सिट्ठू राम सूर्यवंशी
मकान संख्या : 184/1
उम्र : 38 लिंग : पुरुष
फोटो उपलब्ध

534 AUY1651769
निर्वाचक का नाम : बृहस्पति सूर्यवंशी
पिता का नाम: सिटठूराम सूर्यवंशी
मकान संख्या : 184/1
उम्र : 35 लिंग : महिला
फोटो उपलब्ध

535 AUY1651751
निर्वाचक का नाम : गौरीबाई सूर्यवंशी
पति का नाम: उधो सूर्यवंशी
मकान संख्या : 184/1
उम्र : 34 लिंग : महिला
फोटो उपलब्ध

536 AUY2310407
निर्वाचक का नाम : हेमलता सूर्यवंशी
पिता का नाम: सिटूराम सूर्यवंशी
मकान संख्या : 184/1
उम्र : 21 लिंग : महिला
फोटो उपलब्ध

537 FJH0299669
निर्वाचक का नाम : पूर्णिमा सूर्यवंशी
पति का नाम: मिटठूराम
मकान संख्या : 184/2
उम्र : 62 लिंग : महिला
फोटो उपलब्ध

538 AUY1427947
निर्वाचक का नाम : टेकन कुमार सूर्यवंशी
पिता का नाम: मिटठु राम सूर्यवंशी
मकान संख्या : 184/2
उम्र : 44 लिंग : पुरुष
फोटो उपलब्ध

539 AUY2474070
निर्वाचक का नाम : रजनी सूर्यवंशी
पति का नाम: टेकन सूर्यवंशी
मकान संख्या : 184/2
उम्र : 40 लिंग : महिला
फोटो उपलब्ध

540 AUY2558583
निर्वाचक का नाम : मीना सिंह सूर्यवंशी
पति का नाम: संतोष सूर्यवंशी
मकान संख्या : 184/2
उम्र : 37 लिंग : महिला
फोटो उपलब्ध

541 AUY2128122
निर्वाचक का नाम : शारदा सूर्यवंशी
पिता का नाम: मिट्ठू राम सूर्यवंशी
मकान संख्या : 184/2
उम्र : 35 लिंग : महिला
फोटो उपलब्ध

542 AUY1749399
निर्वाचक का नाम : अहिबरन सूर्यवंशी
पिता का नाम: मिट्ठूराम सूर्यवंशी
मकान संख्या : 184/2
उम्र : 29 लिंग : पुरुष
फोटो उपलब्ध

543 AUY2129260
निर्वाचक का नाम : दीनानाथ सूर्यवंशी
पिता का नाम: मिट्ठूराम सूर्यवंशी
मकान संख्या : 184/2
उम्र : 25 लिंग : पुरुष
फोटो उपलब्ध

544 AUY2521235
निर्वाचक का नाम : प्रभात बरेठ
पिता का नाम: दिलेशर बरेठ
मकान संख्या : लाला साहेब चौक
उम्र : 23 लिंग : पुरुष
फोटो उपलब्ध

545 AUY0097436
निर्वाचक का नाम : शांति बाई बरेठ
पति का नाम: मलेच्छराम
मकान संख्या : 2
उम्र : 77 लिंग : महिला
फोटो उपलब्ध

546 AUY0097444
निर्वाचक का नाम : अर्जुनलाल बरेठ
पिता का नाम: मलेच्छराम
मकान संख्या : 2
उम्र : 60 लिंग : पुरुष
फोटो उपलब्ध

547 AUY0632919
निर्वाचक का नाम : लछमिन बाई बरेठ
पति का नाम: अर्जुनलाल बरेठ
मकान संख्या : 2
उम्र : 55 लिंग : महिला
फोटो उपलब्ध

548 AUY0632935
निर्वाचक का नाम : दुलोरिन बरेठ
पति का नाम: हीरालाल बरेठ
मकान संख्या : 20
उम्र : 64 लिंग : महिला
फोटो उपलब्ध

549 AUY0097469
निर्वाचक का नाम : गिरधारी बरेठ
पिता का नाम: हीरालाल
मकान संख्या : 20
उम्र : 45 लिंग : पुरुष
फोटो उपलब्ध

550 FJH0298356
निर्वाचक का नाम : ललित कुमार बरेठ
पिता का नाम: हीरालाल
मकान संख्या : 20
उम्र : 40 लिंग : पुरुष
फोटो उपलब्ध

551 AUY0097246
निर्वाचक का नाम : मनहरण सूर्यवंशी
पिता का नाम: साधुराम
मकान संख्या : 185
उम्र : 51 लिंग : पुरुष
फोटो उपलब्ध

552 AUY1019298
निर्वाचक का नाम : रामलाल सूर्यवंशी
पिता का नाम: दुलारसाय सूर्यवंशी
मकान संख्या : 185
उम्र : 41 लिंग : पुरुष
फोटो उपलब्ध

553 AUY1277359
निर्वाचक का नाम : बंशी लाल कश्यप
पिता का नाम: घासी राम कश्यप
मकान संख्या : 185
उम्र : 40 लिंग : पुरुष
फोटो उपलब्ध

554 AUY2078335
निर्वाचक का नाम : महावीर सूर्यवंशी
पिता का नाम: घाशीराम
मकान संख्या : 185
उम्र : 35 लिंग : पुरुष
फोटो उपलब्ध

555 AUY1407006
निर्वाचक का नाम : विनय कुमार सूर्यवंशी
पिता का नाम: मनहरण सूर्यवंशी
मकान संख्या : 185
उम्र : 32 लिंग : पुरुष
फोटो उपलब्ध

556 AUY2078350
निर्वाचक का नाम : लक्ष्मी सूर्यवंशी
पति का नाम: महावीर
मकान संख्या : 185
उम्र : 28 लिंग : महिला
फोटो उपलब्ध

557 AUY2461978
निर्वाचक का नाम : शीतल सूर्यवंशी
पिता का नाम: मनहरण सूर्यवंशी
मकान संख्या : 185
उम्र : 22 लिंग : पुरुष
फोटो उपलब्ध

558 AUY2333367
निर्वाचक का नाम : अनुजराम सूर्यवंशी
पिता का नाम: विक्रम सूर्यवंशी
मकान संख्या : 186
उम्र : 66 लिंग : पुरुष
फोटो उपलब्ध

559 AUY2335222
निर्वाचक का नाम : लछन बाई सूर्यवंशी
पति का नाम: अनुजराम सूर्यवंशी
मकान संख्या : 186
उम्र : 62 लिंग : महिला
फोटो उपलब्ध

560 AUY0632828
निर्वाचक का नाम : तीजराम सूर्यवंशी
पिता का नाम: विकरम सूर्यवंशी
मकान संख्या : 186
उम्र : 55 लिंग : पुरुष
फोटो उपलब्ध

561 AUY0097253
निर्वाचक का नाम : दुजराम सूर्यवंशी
पिता का नाम: बिकरम
मकान संख्या : 186
उम्र : 53 लिंग : पुरुष
फोटो उपलब्ध

562 AUY1522713
निर्वाचक का नाम : सुखीन बाई सूर्यवंशी
पति का नाम: तीजराम
मकान संख्या : 186
उम्र : 47 लिंग : महिला
फोटो उपलब्ध

563 AUY1331735
निर्वाचक का नाम : सरिता सूर्यवंशी
पति का नाम: दूजराम सूर्यवंशी
मकान संख्या : 186
उम्र : 40 लिंग : महिला
फोटो उपलब्ध

564 AUY1427954
निर्वाचक का नाम : छठबाई सूर्यवंशी
पति का नाम: रामलाल
मकान संख्या : 186
उम्र : 39 लिंग : महिला
फोटो उपलब्ध

565 AUY1651785
निर्वाचक का नाम : नीनीबाई सूर्यवंशी
पति का नाम: दूजराम सूर्यवंशी
मकान संख्या : 186
उम्र : 35 लिंग : महिला
फोटो उपलब्ध

566 AUY2181931
निर्वाचक का नाम : योगेश्वरी सूर्यवंशी
पिता का नाम: दुजराम
मकान संख्या : 186
उम्र : 24 लिंग : महिला
फोटो उपलब्ध

567 AUY2217826
निर्वाचक का नाम : पुष्पलता सूर्यवंशी
पिता का नाम: दुजराम
मकान संख्या : 186
उम्र : 22 लिंग : महिला
फोटो उपलब्ध

568 AUY0097261
निर्वाचक का नाम : रामलाल सूर्यवंशी
पिता का नाम: बहरता
मकान संख्या : 188
उम्र : 65 लिंग : पुरुष
फोटो उपलब्ध

569 AUY0097279
निर्वाचक का नाम : लीलाबाई सूर्यवंशी
पति का नाम: रामलाल
मकान संख्या : 188
उम्र : 62 लिंग : महिला
फोटो उपलब्ध

570 AUY0097287
निर्वाचक का नाम : सरिता सूर्यवंशी
पति का नाम: रामलाल
मकान संख्या : 188
उम्र : 42 लिंग : महिला
फोटो उपलब्ध

571 AUY1407014
निर्वाचक का नाम : रबीलाल सूर्यवंशी
पिता का नाम: रामलाल सूर्यवंशी
मकान संख्या : 188
उम्र : 41 लिंग : पुरुष
फोटो उपलब्ध

572 AUY0097295
निर्वाचक का नाम : फिरत सूर्यवंशी
पिता का नाम: रामलाल
मकान संख्या : 188
उम्र : 39 लिंग : पुरुष
फोटो उपलब्ध

573 AUY0098079
निर्वाचक का नाम : प्रेमलता सूर्यवंशी
पति का नाम: फिरतलाल सूर्यवंशी
मकान संख्या : 188
उम्र : 35 लिंग : महिला
फोटो उपलब्ध

574 AUY0097303
निर्वाचक का नाम : तबिलाल सूर्यवंशी
पिता का नाम: रामलाल
मकान संख्या : 188
उम्र : 35 लिंग : पुरुष
फोटो उपलब्ध

575 AUY2461820
निर्वाचक का नाम : ललिता सूर्यवंशी
पति का नाम: तबी लाल सूर्यवंशी
मकान संख्या : 188
उम्र : 33 लिंग : महिला
फोटो उपलब्ध

576 AUY1651777
निर्वाचक का नाम : संगीता सूर्यवंशी
पति का नाम: रविलाल सूर्यवंशी
मकान संख्या : 188
उम्र : 31 लिंग : महिला
फोटो उपलब्ध

577 AUY2192060
निर्वाचक का नाम : सुरज सूर्यवंशी
पिता का नाम: रामलाल
मकान संख्या : 188
उम्र : 23 लिंग : पुरुष
फोटो उपलब्ध

578 AUY2286540
निर्वाचक का नाम : समिया सूर्यवंशी
पिता का नाम: रामलाल सूर्यवंशी
मकान संख्या : 188
उम्र : 22 लिंग : महिला
फोटो उपलब्ध

579 AUY2462216
निर्वाचक का नाम : निशा सूर्यवंशी
पति का नाम: सूरज सूर्यवंशी
मकान संख्या : 188
उम्र : 22 लिंग : महिला
फोटो उपलब्ध

580 AUY0632844
निर्वाचक का नाम : दुखीराम सूर्यवंशी
पिता का नाम: मगलुराम सूर्यवंशी
मकान संख्या : 192
उम्र : 71 लिंग : पुरुष
फोटो उपलब्ध

581 AUY0097311
निर्वाचक का नाम : ईतवारीबाई सूर्यवंशी
पति का नाम: दुखीराम
मकान संख्या : 192
उम्र : 68 लिंग : महिला
फोटो उपलब्ध

582 AUY0097329
निर्वाचक का नाम : गिरधारी सूर्यवंशी
पिता का नाम: दुखीराम
मकान संख्या : 192
उम्र : 40 लिंग : पुरुष
फोटो उपलब्ध

583 AUY1407022
निर्वाचक का नाम : चंद्रकुमार सूर्यवंशी
पिता का नाम: दुखीराम सूर्यवंशी
मकान संख्या : 192
उम्र : 33 लिंग : पुरुष
फोटो उपलब्ध

584 AUY1749563
निर्वाचक का नाम : सुनीता सूर्यवंशी
पति का नाम: बनवारी सूर्यवंशी
मकान संख्या : 192
उम्र : 32 लिंग : महिला
फोटो उपलब्ध

585 AUY2184901
निर्वाचक का नाम : चंद्रिका प्रसाद सूर्यवंशी
पिता का नाम: दुखीराम
मकान संख्या : 192
उम्र : 24 लिंग : पुरुष
फोटो उपलब्ध

586 FJH0299628
निर्वाचक का नाम : टेटकी सूर्यवंशी
पति का नाम: मालिकराम
मकान संख्या : 192/1
उम्र : 75 लिंग : महिला
फोटो उपलब्ध

587 FJH0299602
निर्वाचक का नाम : दिलेसर सूर्यवंशी
पिता का नाम: मालिकराम सूर्यवंशी
मकान संख्या : 192/2
उम्र : 40 लिंग : पुरुष
फोटो उपलब्ध

588 FJH0299594
निर्वाचक का नाम : कलिंद्री सूर्यवंशी
पति का नाम: दिलेसर
मकान संख्या : 192/2
उम्र : 40 लिंग : महिला
फोटो उपलब्ध

589 AUY2153997
निर्वाचक का नाम : विमला सूर्यवंशी
पति का नाम: संदीप
मकान संख्या : 192/2
उम्र : 24 लिंग : महिला
फोटो उपलब्ध

590 AUY0097337
निर्वाचक का नाम : जनक सूर्यवंशी
पिता का नाम: फूलसाय सूर्यवंशी
मकान संख्या : 192/3
उम्र : 39 लिंग : पुरुष
फोटो उपलब्ध

591 AUY0097345
निर्वाचक का नाम : पुष्पा सूर्यवंशी
पति का नाम: जनक सूर्यवंशी
मकान संख्या : 192/3
उम्र : 39 लिंग : महिला
फोटो उपलब्ध

592 AUY1321249
निर्वाचक का नाम : संतोष सूर्यवंशी
पिता का नाम: फूलसाय सूर्यवंशी
मकान संख्या : 192/3
उम्र : 37 लिंग : पुरुष
फोटो उपलब्ध

593 AUY1442631
निर्वाचक का नाम : लच्छनबाइ सूर्यवंशी
पति का नाम: संतोषकुमार सूर्यवंशी
मकान संख्या : 192/3
उम्र : 35 लिंग : महिला
फोटो उपलब्ध

594 AUY2078293
निर्वाचक का नाम : सनत कुमार सूर्यवंशी
पिता का नाम: जनक राम
मकान संख्या : 192/3
उम्र : 25 लिंग : पुरुष
फोटो उपलब्ध

595 AUY2153807
निर्वाचक का नाम : संदीप सूर्यवंशी
पिता का नाम: उत्तम
मकान संख्या : 192/3
उम्र : 24 लिंग : पुरुष
फोटो उपलब्ध

596 AUY1857366
निर्वाचक का नाम : प्रकाश सूर्यवंशी
पिता का नाम: नारायण सूर्यवंशी
मकान संख्या : 193
उम्र : 29 लिंग : पुरुष
फोटो उपलब्ध

597 AUY1887769
निर्वाचक का नाम : रजनी सूर्यवंशी
पति का नाम: प्रकाश
मकान संख्या : 193
उम्र : 26 लिंग : महिला
फोटो उपलब्ध

598 AUY1651793
निर्वाचक का नाम : खम्हनप्रसाद करियारे
पिता का नाम: बिरझूराम करियारे
मकान संख्या : 194
उम्र : 67 लिंग : पुरुष
फोटो उपलब्ध

599 AUY1651801
निर्वाचक का नाम : फिरतीन करियारे
पति का नाम: खम्हनप्रसाद करियारे
मकान संख्या : 194
उम्र : 57 लिंग : महिला
फोटो उपलब्ध

600 FJH0299586
निर्वाचक का नाम : परदेशी सूर्यवंशी
पिता का नाम: बिरझुराम
मकान संख्या : 194
उम्र : 54 लिंग : पुरुष
फोटो उपलब्ध

601 AUY0097352
निर्वाचक का नाम : नोहरलाल सूर्यवंशी
पिता का नाम: विरझुराम
मकान संख्या : 194
उम्र : 51 लिंग : पुरुष
फोटो उपलब्ध

602 FJH0300004
निर्वाचक का नाम : निर्मलाबाई सूर्यवंशी
पति का नाम: परदेशी
मकान संख्या : 194
उम्र : 48 लिंग : महिला
फोटो उपलब्ध

603 AUY2129732
निर्वाचक का नाम : मनीषा करियारे
पिता का नाम: प्रीत करियारे
मकान संख्या : 194
उम्र : 29 लिंग : महिला
फोटो उपलब्ध

604 AUY2129674
निर्वाचक का नाम : नवीन कुमार करियारे
पिता का नाम: परदेशी लाल करियारे
मकान संख्या : 194
उम्र : 27 लिंग : पुरुष
फोटो उपलब्ध

605 AUY2340461
निर्वाचक का नाम : ज्योति कारियारे
पिता का नाम: परदेशी राम कारियारे
मकान संख्या : 194
उम्र : 22 लिंग : महिला
फोटो उपलब्ध

606 AUY1427988
निर्वाचक का नाम : मगला सूर्यवंशी
पिता का नाम: ननकीराम सूर्यवंशी
मकान संख्या : 197
उम्र : 68 लिंग : पुरुष
फोटो उपलब्ध

607 FJH0299545
निर्वाचक का नाम : बिसाहिनबाई सूर्यवंशी
पति का नाम: मगला सूर्यवंशी
मकान संख्या : 197
उम्र : 56 लिंग : महिला
फोटो उपलब्ध

608 AUY0632877
निर्वाचक का नाम : लक्ष्मण सूर्यवंशी
पिता का नाम: मगला सूर्यवंशी
मकान संख्या : 197
उम्र : 49 लिंग : पुरुष
फोटो उपलब्ध

609 FJH0300046
निर्वाचक का नाम : शकु न सूर्यवंशी
पति का नाम: लक्ष्मण
मकान संख्या : 197
उम्र : 48 लिंग : महिला
फोटो उपलब्ध

610 FJH0299701
निर्वाचक का नाम : शत्रुहन सूर्यवंशी
पिता का नाम: मंगला
मकान संख्या : 197
उम्र : 42 लिंग : पुरुष
फोटो उपलब्ध

611 AUY0097360
निर्वाचक का नाम : लक्ष्मीप्रसाद सूर्यवंशी
पिता का नाम: मंगला
मकान संख्या : 197
उम्र : 38 लिंग : पुरुष
फोटो उपलब्ध

612 AUY2071835
निर्वाचक का नाम : संतोष कुमार सूर्यवंशी
पिता का नाम: मंगला
मकान संख्या : 197
उम्र : 38 लिंग : पुरुष
फोटो उपलब्ध

613 AUY1522721
निर्वाचक का नाम : श्रीमती खुशबू सूर्यवंशी
पति का नाम: लक्ष्मीप्रसाद सूर्यवंशी
मकान संख्या : 197
उम्र : 34 लिंग : महिला
फोटो उपलब्ध

614 AUY1928027
निर्वाचक का नाम : राजकुमारी सूर्यवंशी
पति का नाम: शत्रुहन
मकान संख्या : 197
उम्र : 32 लिंग : महिला
फोटो उपलब्ध

615 AUY2078327
निर्वाचक का नाम : शशि कला सूर्यवंशी
पति का नाम: संतोष कुमार
मकान संख्या : 197
उम्र : 32 लिंग : महिला
फोटो उपलब्ध

616 AUY1887876
निर्वाचक का नाम : टार्जन सूर्यवंशी
पिता का नाम: लक्ष्मण प्रसाद
मकान संख्या : 197
उम्र : 31 लिंग : पुरुष
फोटो उपलब्ध

617 AUY1887827
निर्वाचक का नाम : सुनीता सूर्यवंशी
पति का नाम: टार्जन
मकान संख्या : 197
उम्र : 30 लिंग : महिला
फोटो उपलब्ध

618 AUY2554517
निर्वाचक का नाम : दूर्गेश्वरी सूर्यवंशी
पिता का नाम: लक्ष्मण सूर्यवंशी
मकान संख्या : 197
उम्र : 25 लिंग : पुरुष
फोटो उपलब्ध

619 AUY2554590
निर्वाचक का नाम : गौतम सूर्यवंशी
पिता का नाम: लक्ष्मण सूर्यवंशी
मकान संख्या : 197
उम्र : 19 लिंग : पुरुष
फोटो उपलब्ध

620 FJH0299107
निर्वाचक का नाम : रामघन सूर्यवंशी
पिता का नाम: महेतर
मकान संख्या : 198
उम्र : 58 लिंग : पुरुष
फोटो उपलब्ध

621 FJH0299115
निर्वाचक का नाम : लखनलाल सूर्यवंशी
पिता का नाम: महेतर
मकान संख्या : 198
उम्र : 53 लिंग : पुरुष
फोटो उपलब्ध

622 FJH0299578
निर्वाचक का नाम : खीखबाई सूर्यवंशी
पति का नाम: लखनलाल
मकान संख्या : 198
उम्र : 51 लिंग : महिला
फोटो उपलब्ध

623 FJH0299123
निर्वाचक का नाम : रामेश्वरी सूर्यवंशी
पति का नाम: रामधन
मकान संख्या : 198
उम्र : 51 लिंग : महिला
फोटो उपलब्ध

624 AUY1226778
निर्वाचक का नाम : संतोष सूर्यवंशी
पिता का नाम: रामधन सूर्यवंशी
मकान संख्या : 198
उम्र : 38 लिंग : पुरुष
फोटो उपलब्ध

625 AUY1651819
निर्वाचक का नाम : निर्मलादेवी सूर्यवंशी
पति का नाम: संतोषकुमार सूर्यवंशी
मकान संख्या : 198
उम्र : 33 लिंग : महिला
फोटो उपलब्ध

626 AUY1749498
निर्वाचक का नाम : बजरंग कुमारी सूर्यवंशी
पिता का नाम: रामधन सूर्यवंशी
मकान संख्या : 198
उम्र : 29 लिंग : पुरुष
फोटो उपलब्ध

627 AUY1928258
निर्वाचक का नाम : सनतकुमार सूर्यवंशी
पिता का नाम: लखनलाल सूर्यवंशी
मकान संख्या : 198
उम्र : 28 लिंग : पुरुष
फोटो उपलब्ध

628 AUY1998137
निर्वाचक का नाम : शिवकुमार सूर्यवंशी
पिता का नाम: रामधन सूर्यवंशी
मकान संख्या : 198
उम्र : 27 लिंग : पुरुष
फोटो उपलब्ध

629 AUY1928241
निर्वाचक का नाम : संजूकुमार सूर्यवंशी
पिता का नाम: लखनलाल सूर्यवंशी
मकान संख्या : 198
उम्र : 25 लिंग : पुरुष
फोटो उपलब्ध

630 AUY2181725
निर्वाचक का नाम : संगीता सूर्यवंशी
पिता का नाम: लखन लाल
मकान संख्या : 198
उम्र : 23 लिंग : महिला
फोटो उपलब्ध

631 AUY2217701
निर्वाचक का नाम : अनिता सूर्यवंशी
पिता का नाम: लखन लाल
मकान संख्या : 198
उम्र : 22 लिंग : महिला
फोटो उपलब्ध

632 AUY2217743
निर्वाचक का नाम : साक्षी सूर्यवंशी
पिता का नाम: रामधन
मकान संख्या : 198
उम्र : 22 लिंग : महिला
फोटो उपलब्ध

633 AUY0097378
निर्वाचक का नाम : भागमती सूर्यवंशी
पति का नाम: रामभरोस
मकान संख्या : 199/1
उम्र : 76 लिंग : महिला
फोटो उपलब्ध

634 AUY0097386
निर्वाचक का नाम : कृष्णकुमार सूर्यवंशी
पिता का नाम: रामभरोस
मकान संख्या : 199/1
उम्र : 49 लिंग : पुरुष
फोटो उपलब्ध

635 FJH0299883
निर्वाचक का नाम : नीरादेवी सूर्यवंशी
पति का नाम: कृष्णकुमार
मकान संख्या : 199/1
उम्र : 47 लिंग : महिला
फोटो उपलब्ध

636 AUY0632901
निर्वाचक का नाम : मनोजकुमार सूर्यवंशी
पिता का नाम: रामभरोस सूर्यवंशी
मकान संख्या : 199/1
उम्र : 40 लिंग : पुरुष
फोटो उपलब्ध

637 AUY1106947
निर्वाचक का नाम : सुनीता सूर्यवंशी
पति का नाम: मनोज कुमार सूर्यवंशी
मकान संख्या : 199/1
उम्र : 39 लिंग : महिला
फोटो उपलब्ध

638 AUY1407030
निर्वाचक का नाम : पिंकी सूर्यवंशी
पति का नाम: सोहित कुमार सूर्यवंशी
मकान संख्या : 199/1
उम्र : 39 लिंग : महिला
फोटो उपलब्ध

639 AUY1019322
निर्वाचक का नाम : सोहितकुमार सूर्यवंशी
पिता का नाम: रामभरोस सूर्यवंशी
मकान संख्या : 199/1
उम्र : 38 लिंग : पुरुष
फोटो उपलब्ध

640 AUY1857515
निर्वाचक का नाम : नेहा सूर्यवंशी
पिता का नाम: कृष्णा कुमार सूर्यवंशी
मकान संख्या : 199/1
उम्र : 29 लिंग : महिला
फोटो उपलब्ध

641 AUY2424125
निर्वाचक का नाम : नेहा सूर्यवंशी
पति का नाम: पंकज सूर्यवंशी
मकान संख्या : 199/1
उम्र : 22 लिंग : महिला
फोटो उपलब्ध

642 AUY2323749
निर्वाचक का नाम : भास्कर सूर्यवंशी
पिता का नाम: मनोज कुमार सूर्यवंशी
मकान संख्या : 199/1
उम्र : 21 लिंग : पुरुष
फोटो उपलब्ध

643 AUY2369106
निर्वाचक का नाम : पंकज सूर्यवंशी
पिता का नाम: कृष्ण कुमार सूर्यवंशी
मकान संख्या : 199/1
उम्र : 20 लिंग : पुरुष
फोटो उपलब्ध

644 AUY0097394
निर्वाचक का नाम : जीराबाई सूर्यवंशी
पति का नाम: खधाऊराम
मकान संख्या : 199/2
उम्र : 77 लिंग : महिला
फोटो उपलब्ध

645 AUY1277946
निर्वाचक का नाम : शिवकुमार सुर्यवंशी
पिता का नाम: खघाउराम सूर्यवंशी
मकान संख्या : 199/2
उम्र : 33 लिंग : पुरुष
फोटो उपलब्ध

646 AUY2443117
निर्वाचक का नाम : सूर्यदत्त सूर्यवंशी
पिता का नाम: खधाऊराम सूर्यवंशी
मकान संख्या : 199/2
उम्र : 30 लिंग : पुरुष
फोटो उपलब्ध

647 FJH0300061
निर्वाचक का नाम : फूलबाई लाठिया
पति का नाम: शत्रुहन
मकान संख्या : 200
उम्र : 50 लिंग : महिला
फोटो उपलब्ध

648 AUY0632950
निर्वाचक का नाम : बैशाखा लाठिया
पिता का नाम: मूरितराम लाठिया
मकान संख्या : 200
उम्र : 41 लिंग : महिला
फोटो उपलब्ध

649 FJH0299131
निर्वाचक का नाम : शिवराम लाठिया
पिता का नाम: मूरितराम
मकान संख्या : 200
उम्र : 38 लिंग : पुरुष
फोटो उपलब्ध

650 AUY2217685
निर्वाचक का नाम : सविता सूर्यवंशी
माता का नाम: फूल बाई
मकान संख्या : 200
उम्र : 22 लिंग : महिला
फोटो उपलब्ध

651 AUY1734086
निर्वाचक का नाम : रामसेवक सूर्यवंशी
पिता का नाम: बिसाहूराम सूर्यवंशी
मकान संख्या : 201
उम्र : 64 लिंग : पुरुष
फोटो उपलब्ध

652 FJH0299248
निर्वाचक का नाम : सुक वाराबाई लाठिया
पति का नाम: रामसेवक
मकान संख्या : 201
उम्र : 60 लिंग : महिला
फोटो उपलब्ध

653 AUY1278019
निर्वाचक का नाम : गोपाल लाठिया
पिता का नाम: रामसेवक
मकान संख्या : 201
उम्र : 34 लिंग : पुरुष
फोटो उपलब्ध

654 AUY2078319
निर्वाचक का नाम : शिव दत्त लाठिया
पिता का नाम: रामखिलावन
मकान संख्या : 201
उम्र : 26 लिंग : पुरुष
फोटो उपलब्ध

655 AUY2217545
निर्वाचक का नाम : शीला सूर्यवंशी
पिता का नाम: रामसेवक
मकान संख्या : 201
उम्र : 22 लिंग : महिला
फोटो उपलब्ध

656 FJH0299099
निर्वाचक का नाम : कोमल सूर्यवंशी
पिता का नाम: अनन्दराम
मकान संख्या : 202
उम्र : 58 लिंग : पुरुष
फोटो उपलब्ध

657 FJH0299180
निर्वाचक का नाम : अगंन सूर्यवंशी
पति का नाम: कोमल
मकान संख्या : 202
उम्र : 57 लिंग : महिला
फोटो उपलब्ध

658 AUY1278027
निर्वाचक का नाम : देवेन्द्र सूर्यवंशी
पिता का नाम: कोमल प्रसाद सूर्यवंशी
मकान संख्या : 202
उम्र : 33 लिंग : पुरुष
फोटो उपलब्ध

659 AUY1839869
निर्वाचक का नाम : चंद्रकांत सूर्यवंशी
पिता का नाम: कोमल प्रसाद सूर्यवंशी
मकान संख्या : 202
उम्र : 28 लिंग : पुरुष
फोटो उपलब्ध

660 AUY2128205
निर्वाचक का नाम : नंदनी सूर्यवंशी
पिता का नाम: कोमल प्रसाद सूर्यवंशी
मकान संख्या : 202
उम्र : 25 लिंग : महिला
फोटो उपलब्ध

661 AUY2274157
निर्वाचक का नाम : मनीषा सुर्यवंशी
पति का नाम: चंद्रकांत सूर्यवंशी
मकान संख्या : 202
उम्र : 24 लिंग : महिला
फोटो उपलब्ध

662 AUY2336980
निर्वाचक का नाम : नरेंद्र सूर्यवंशी
पिता का नाम: कोमल सूर्यवंशी
मकान संख्या : 202
उम्र : 22 लिंग : पुरुष
फोटो उपलब्ध

663 AUY2529147
निर्वाचक का नाम : नेहा कुमारी सूर्यवंशी
पति का नाम: शैलेंद्र कुमार
मकान संख्या : हाऊस नं. 295/1,वार्ड नं. 15
उम्र : 20 लिंग : महिला
फोटो उपलब्ध

664 AUY2518538
निर्वाचक का नाम : प्रिया सतनामी
पति का नाम: जितेन्द्र सतनामी
मकान संख्या : हाऊस नं. 298,वार्ड नं. 14
उम्र : 25 लिंग : महिला
फोटो उपलब्ध

665 AUY2518520
निर्वाचक का नाम : जितेन्द्र सतनामी
पिता का नाम: बद्री सतनामी
मकान संख्या : हाऊस नं. 298,वार नं. 14
उम्र : 28 लिंग : पुरुष
फोटो उपलब्ध

666 AUY1277367
निर्वाचक का नाम : कमलेश्वरी सर्यवंशी
पति का नाम: बंशीलाल सर्यवंशी
मकान संख्या :
उम्र : 33 लिंग : महिला
फोटो उपलब्ध

667 AUY2447332
निर्वाचक का नाम : संजय कुमार सूर्यवंशी सूर्यवंशी
पिता का नाम: खर्बदन सूर्यवंशी
मकान संख्या : वर्ड नं 13
उम्र : 33 लिंग : पुरुष
फोटो उपलब्ध

668 AUY2447266
निर्वाचक का नाम : रजनीश सूर्यवंशी
पिता का नाम: प्रेम लाल सूर्यवंशी
मकान संख्या : वर्ड नं 15
उम्र : 29 लिंग : पुरुष
फोटो उपलब्ध

669 AUY2447324
निर्वाचक का नाम : भानुप्रताप सूर्यवंशी
पिता का नाम: रिंकू सूर्यवंशी
मकान संख्या : वर्ड नं 15
उम्र : 25 लिंग : पुरुष
फोटो उपलब्ध

670 AUY0097410
निर्वाचक का नाम : जानकी सूर्यवंशी
पति का नाम: नारायण सूर्यवंशी
मकान संख्या : १९३
उम्र : 45 लिंग : महिला
फोटो उपलब्ध

671 FJH0299305
निर्वाचक का नाम : बनवारी सूर्यवंशी
पिता का नाम: दुखीराम सूर्यवंशी
मकान संख्या : १९२
उम्र : 40 लिंग : पुरुष
फोटो उपलब्ध

672 FJH0299297
निर्वाचक का नाम : शुकवारा सूर्यवंशी
पति का नाम: नोहर सूर्यवंशी
मकान संख्या : १९४
उम्र : 40 लिंग : महिला
फोटो उपलब्ध

673 AUY1887801
निर्वाचक का नाम : विरेंद्रमती मन्नेवॉर
पति का नाम: भुवनेश्वरी
मकान संख्या : 88
उम्र : 30 लिंग : महिला
फोटो उपलब्ध

674 AUY1749555
निर्वाचक का नाम : मिठ्ठू राम सूर्यवंशी
पिता का नाम: सहरता सूर्यवंशी
मकान संख्या : 184/2
उम्र : 75 लिंग : पुरुष
फोटो उपलब्ध

675 AUY1428044
निर्वाचक का नाम : मेनेजर रत्नाकर
पिता का नाम: छेदुलाल
मकान संख्या : 203
उम्र : 52 लिंग : पुरुष
फोटो उपलब्ध

676 FJH0299206
निर्वाचक का नाम : भास्क र रत्नाकर
पिता का नाम: छेदुलाल
मकान संख्या : 203
उम्र : 51 लिंग : पुरुष
फोटो उपलब्ध

677 AUY1651850
निर्वाचक का नाम : मालती रत्नाकर
पति का नाम: किरण रत्नाकर
मकान संख्या : 203
उम्र : 42 लिंग : महिला
फोटो उपलब्ध

678 AUY0632968
निर्वाचक का नाम : द्रोपती रत्नाकर
पति का नाम: भास्कर रत्नाकर
मकान संख्या : 203
उम्र : 41 लिंग : महिला
फोटो उपलब्ध

679 AUY1651827
निर्वाचक का नाम : रश्मि रत्नाकर
पिता का नाम: मैनेजर रत्नाकर
मकान संख्या : 203
उम्र : 36 लिंग : महिला
फोटो उपलब्ध

680 AUY1651835
निर्वाचक का नाम : महेश्वरी रत्नाकर
पिता का नाम: मैनेजर रत्नाकर
मकान संख्या : 203
उम्र : 33 लिंग : महिला
फोटो उपलब्ध

681 AUY2355311
निर्वाचक का नाम : राजेश रत्नाकर
पिता का नाम: भास्कर रत्नाकर
मकान संख्या : 203
उम्र : 20 लिंग : पुरुष
फोटो उपलब्ध

682 AUY2558567
निर्वाचक का नाम : ब्रजेश रत्नाकर
पिता का नाम: भास्कर रत्नाकर
मकान संख्या : 203
उम्र : 19 लिंग : पुरुष
फोटो उपलब्ध

683 AUY0097493
निर्वाचक का नाम : फुल्लीबाई मन्नेवार
पति का नाम: प्राहलाद
मकान संख्या : 205
उम्र : 63 लिंग : महिला
फोटो उपलब्ध

684 AUY0632984
निर्वाचक का नाम : अजोरसाय मन्नेवार
पिता का नाम: लल्लूराम। मन्नेवार
मकान संख्या : 205
उम्र : 58 लिंग : पुरुष
फोटो उपलब्ध

685 AUY1321280
निर्वाचक का नाम : तेरसबाई मन्नेवार
पति का नाम: अजोरसाय मन्नेवार
मकान संख्या : 205
उम्र : 53 लिंग : महिला
फोटो उपलब्ध

686 AUY2014702
निर्वाचक का नाम : नागेश्वरी मन्नेवार
पति का नाम: दवास मान्नेवार
मकान संख्या : 205
उम्र : 33 लिंग : महिला
फोटो उपलब्ध

687 AUY1997998
निर्वाचक का नाम : हेमंत कुमार मन्नेवार
पिता का नाम: अंजोर साय मन्नेवार
मकान संख्या : 205
उम्र : 26 लिंग : पुरुष
फोटो उपलब्ध

688 AUY2322089
निर्वाचक का नाम : परमेश्वर मन्नेवार
पिता का नाम: अंजोर साय मन्नेवार
मकान संख्या : 205
उम्र : 24 लिंग : पुरुष
फोटो उपलब्ध

689 FJH0300079
निर्वाचक का नाम : आरतीलाल मन्नेवार
पिता का नाम: शिवनंदन
मकान संख्या : 206
उम्र : 49 लिंग : पुरुष
फोटो उपलब्ध

690 FJH0300087
निर्वाचक का नाम : भरत मन्नेवार
पिता का नाम: शिवनंदन
मकान संख्या : 206
उम्र : 41 लिंग : पुरुष
फोटो उपलब्ध

691 AUY0097527
निर्वाचक का नाम : बृंदाबाई मन्नेवार
पति का नाम: आरतीलाल
मकान संख्या : 206
उम्र : 41 लिंग : महिला
फोटो उपलब्ध

692 AUY0632992
निर्वाचक का नाम : रामायणबाई मन्नेवार
पति का नाम: भरत मन्नेवार
मकान संख्या : 206
उम्र : 37 लिंग : महिला
फोटो उपलब्ध

693 AUY2014819
निर्वाचक का नाम : दीपक कुमार मन्नेवार
पिता का नाम: आरती मन्नेवार
मकान संख्या : 206
उम्र : 26 लिंग : पुरुष
फोटो उपलब्ध

694 AUY2273985
निर्वाचक का नाम : अंजली मन्नेवार
पति का नाम: दीपक मन्नेवार
मकान संख्या : 206
उम्र : 26 लिंग : महिला
फोटो उपलब्ध

695 AUY2370690
निर्वाचक का नाम : विवेक मन्नेवार
पिता का नाम: आरती मन्नेवार
मकान संख्या : 206
उम्र : 20 लिंग : पुरुष
फोटो उपलब्ध

696 AUY0633008
निर्वाचक का नाम : पोन्हाईर्बाई सूर्यवंशी
पति का नाम: पुनीराम सूर्यवंशी
मकान संख्या : 207
उम्र : 78 लिंग : महिला
फोटो उपलब्ध

697 FJH0300186
निर्वाचक का नाम : हरिश्चन्द्र सूर्यवंशी
पिता का नाम: पुनीराम
मकान संख्या : 207
उम्र : 63 लिंग : पुरुष
फोटो उपलब्ध

698 AUY1019330
निर्वाचक का नाम : दिलचन्द सूर्यवंशी
पिता का नाम: पुनीराम सूर्यवंशी
मकान संख्या : 207
उम्र : 61 लिंग : पुरुष
फोटो उपलब्ध

699 FJH0299214
निर्वाचक का नाम : उमेदबाई सूर्यवंशी
पति का नाम: हरिश्चन्द्र
मकान संख्या : 207
उम्र : 60 लिंग : महिला
फोटो उपलब्ध

700 AUY0633016
निर्वाचक का नाम : रुपचंद सूर्यवंशी
पिता का नाम: पुनीराम सूर्यवंशी
मकान संख्या : 207
उम्र : 53 लिंग : पुरुष
फोटो उपलब्ध

701 AUY1428069
निर्वाचक का नाम : जानकी सूर्यवंशी
पति का नाम: दिलचन्द
मकान संख्या : 207
उम्र : 50 लिंग : महिला
फोटो उपलब्ध

702 AUY1019348
निर्वाचक का नाम : फिरतीन बाई सूर्यवंशी
पति का नाम: रुपचंद सूर्यवंशी
मकान संख्या : 207
उम्र : 40 लिंग : महिला
फोटो उपलब्ध

703 AUY0500579
निर्वाचक का नाम : जितेंद्र कुमार रत्नाकर
पिता का नाम: हरिशचन्द्र सूर्यवंशी
मकान संख्या : 207
उम्र : 39 लिंग : पुरुष
फोटो उपलब्ध

704 AUY1226828
निर्वाचक का नाम : हरामणी रत्नाकर
पति का नाम: जितेन्द कुमार रत्नाकर
मकान संख्या : 207
उम्र : 38 लिंग : महिला
फोटो उपलब्ध

705 AUY2474013
निर्वाचक का नाम : रोशन रत्नाकर
पिता का नाम: दिलचंद रत्नाकर
मकान संख्या : 207
उम्र : 29 लिंग : पुरुष
फोटो उपलब्ध

706 AUY2474146
निर्वाचक का नाम : रितेश कुमार रत्नाकर
पिता का नाम: दिलचंद रत्नाकर
मकान संख्या : 207
उम्र : 26 लिंग : पुरुष
फोटो उपलब्ध

707 AUY2128148
निर्वाचक का नाम : शालिनी सूर्यवंशी
पिता का नाम: हरीश चंद्र सूर्यवंशी
मकान संख्या : 207
उम्र : 25 लिंग : महिला
फोटो उपलब्ध

708 FJH0299222
निर्वाचक का नाम : सुकुल प्रसाद सूर्यवंशी
पिता का नाम: संतराम
मकान संख्या : 208
उम्र : 81 लिंग : पुरुष
फोटो उपलब्ध

709 FJH0298943
निर्वाचक का नाम : तीजमत सूर्यवंशी
पति का नाम: सुकुलप्रसाद
मकान संख्या : 208
उम्र : 78 लिंग : महिला
फोटो उपलब्ध

710 FJH0299156
निर्वाचक का नाम : गिरजाबाई सूर्यवंशी
पति का नाम: सुकलाल
मकान संख्या : 208
उम्र : 60 लिंग : महिला
फोटो उपलब्ध

711 FJH0299073
निर्वाचक का नाम : राकेशकुमार रत्नाकर
पिता का नाम: सुक लाल रत्नाकर
मकान संख्या : 208
उम्र : 47 लिंग : पुरुष
फोटो उपलब्ध

712 AUY0633024
निर्वाचक का नाम : गुलाब चंद रत्नाकर
पिता का नाम: सुकुल प्रसाद रत्नाकर
मकान संख्या : 208
उम्र : 42 लिंग : पुरुष
फोटो उपलब्ध

713 FJH0300103
निर्वाचक का नाम : नारद सूर्यवंशी
पिता का नाम: सुकलाल
मकान संख्या : 208
उम्र : 41 लिंग : पुरुष
फोटो उपलब्ध

714 FJH0300038
निर्वाचक का नाम : चंद्रिका रत्नाकर
पिता का नाम: राकेश कुमार रत्नाकर
मकान संख्या : 208
उम्र : 40 लिंग : महिला
फोटो उपलब्ध

715 AUY0097535
निर्वाचक का नाम : सूर्र्यदत्त सूर्यवंशी
पिता का नाम: सुकलाल
मकान संख्या : 208
उम्र : 39 लिंग : पुरुष
फोटो उपलब्ध

716 AUY1360932
निर्वाचक का नाम : अरविंद कुमार सुर्यवंशी
पिता का नाम: सुकलाल सुर्यवंशी
मकान संख्या : 208
उम्र : 38 लिंग : पुरुष
फोटो उपलब्ध

717 AUY0500587
निर्वाचक का नाम : सुनीता सूर्यवंशी
पति का नाम: नारद सूर्यवंशी
मकान संख्या : 208
उम्र : 37 लिंग : महिला
फोटो उपलब्ध

718 AUY1997949
निर्वाचक का नाम : आरती रत्नाकर
पिता का नाम: शुक लाल रत्नाकर
मकान संख्या : 208
उम्र : 33 लिंग : महिला
फोटो उपलब्ध

719 AUY1887843
निर्वाचक का नाम : अश्वनी रत्नाकर
पिता का नाम: शुकलाल
मकान संख्या : 208
उम्र : 31 लिंग : पुरुष
फोटो उपलब्ध

720 AUY1579424
निर्वाचक का नाम : सुमीत्रा सुर्यवंशी
पति का नाम: अरविंद सुर्यवंशी
मकान संख्या : 208
उम्र : 30 लिंग : महिला
फोटो उपलब्ध

721 AUY1839810
निर्वाचक का नाम : अविनाश कुमार रत्नाकर
पिता का नाम: शुकलाल रत्नाकर
मकान संख्या : 208
उम्र : 28 लिंग : पुरुष
फोटो उपलब्ध

722 AUY2442358
निर्वाचक का नाम : दिनेश रत्नाकर
पिता का नाम: शुक लाल रत्नाकर
मकान संख्या : 208
उम्र : 23 लिंग : पुरुष
फोटो उपलब्ध

723 FJH0300129
निर्वाचक का नाम : सुमित्राबाई सूर्यवंशी
पति का नाम: मंगलु
मकान संख्या : 209
उम्र : 65 लिंग : महिला
फोटो उपलब्ध

724 FJH0300137
निर्वाचक का नाम : दिलीप सूर्यवंशी
पिता का नाम: मंगलु
मकान संख्या : 209
उम्र : 42 लिंग : पुरुष
फोटो उपलब्ध

725 FJH0300145
निर्वाचक का नाम : शिवकुमारी सूर्यवंशी
पति का नाम: दिलीप कुमार
मकान संख्या : 209
उम्र : 38 लिंग : महिला
फोटो उपलब्ध

726 AUY2287241
निर्वाचक का नाम : सुखीन सूर्यवंशी
अन्य: रामा सूर्यवंशी
मकान संख्या : 210
उम्र : 73 लिंग : महिला
फोटो उपलब्ध

727 FJH0300160
निर्वाचक का नाम : रामा सूर्यवंशी
पिता का नाम: छोटुराम
मकान संख्या : 210
उम्र : 62 लिंग : पुरुष
फोटो उपलब्ध

728 FJH0300178
निर्वाचक का नाम : क मलाबाई सूर्यवंशी
पति का नाम: रामा
मकान संख्या : 210
उम्र : 57 लिंग : महिला
फोटो उपलब्ध

729 AUY0500595
निर्वाचक का नाम : सरिता सूर्यवंशी
पति का नाम: क़ष्ण कुमार सूर्यवंशी
मकान संख्या : 210
उम्र : 48 लिंग : महिला
फोटो उपलब्ध

730 AUY1651884
निर्वाचक का नाम : नरेन्द्रप्रताप सूर्यवंशी
पिता का नाम: रामा सूर्यवंशी
मकान संख्या : 210
उम्र : 30 लिंग : पुरुष
फोटो उपलब्ध

731 AUY2274041
निर्वाचक का नाम : ईशा कुमारी सूर्यवंशी
पिता का नाम: रामा सूर्यवंशी
मकान संख्या : 210
उम्र : 22 लिंग : महिला
फोटो उपलब्ध

732 FJH0299057
निर्वाचक का नाम : घासीराम सतनामी
पिता का नाम: भदरु
मकान संख्या : 211/2
उम्र : 76 लिंग : पुरुष
फोटो उपलब्ध

733 FJH0299040
निर्वाचक का नाम : उपासाबाई सतनामी
पति का नाम: घासीराम
मकान संख्या : 211/2
उम्र : 73 लिंग : महिला
फोटो उपलब्ध

734 AUY0098087
निर्वाचक का नाम : हीरालाल सतनामी
पिता का नाम: घासीराम सतनामी
मकान संख्या : 211/2
उम्र : 51 लिंग : पुरुष
फोटो उपलब्ध

735 FJH0299032
निर्वाचक का नाम : फिरतलाल सतनामी
पिता का नाम: घासीराम
मकान संख्या : 211/2
उम्र : 42 लिंग : पुरुष
फोटो उपलब्ध

736 AUY0098095
निर्वाचक का नाम : अनीता सतनामी
पति का नाम: फिरतलाल सतनामी
मकान संख्या : 211/2
उम्र : 40 लिंग : महिला
फोटो उपलब्ध

737 AUY0098103
निर्वाचक का नाम : पूर्णिमा सतनामी
पिता का नाम: हीरालाल सतनामी
मकान संख्या : 211/2
उम्र : 37 लिंग : महिला
फोटो उपलब्ध

738 AUY2518157
निर्वाचक का नाम : रेशमा सतनामी
पिता का नाम: फिरतलाल सतनामी
मकान संख्या : 211/2
उम्र : 19 लिंग : महिला
फोटो उपलब्ध

739 AUY1321306
निर्वाचक का नाम : गूहाराम सतनामी
पिता का नाम: मोहितराम सतनामी
मकान संख्या : 212
उम्र : 56 लिंग : पुरुष
फोटो उपलब्ध

740 AUY1321314
निर्वाचक का नाम : जगरबाई सतनामी
पति का नाम: गुहाराम सतनामी
मकान संख्या : 212
उम्र : 53 लिंग : महिला
फोटो उपलब्ध

741 FJH0299016
निर्वाचक का नाम : बद्रीप्रसाद सतनामी
पिता का नाम: मोहितराम
मकान संख्या : 212
उम्र : 52 लिंग : पुरुष
फोटो उपलब्ध

742 AUY0097550
निर्वाचक का नाम : रमेश सतनामी
पिता का नाम: मोहितराम सतनामी
मकान संख्या : 212
उम्र : 51 लिंग : पुरुष
फोटो उपलब्ध

743 FJH0299008
निर्वाचक का नाम : विमला सतनामी
पति का नाम: बद्रीप्रसाद
मकान संख्या : 212
उम्र : 50 लिंग : महिला
फोटो उपलब्ध

744 AUY0097568
निर्वाचक का नाम : श्री बाई सतनामी
पति का नाम: रमेश
मकान संख्या : 212
उम्र : 49 लिंग : महिला
फोटो उपलब्ध

745 AUY1651918
निर्वाचक का नाम : उखमदेवी बंसल
पति का नाम: रमेश बंसल
मकान संख्या : 212
उम्र : 38 लिंग : महिला
फोटो उपलब्ध

746 AUY0500603
निर्वाचक का नाम : राजेश कुमार सतनामी
पिता का नाम: रमेश कुमार सतनामी
मकान संख्या : 212
उम्र : 36 लिंग : पुरुष
फोटो उपलब्ध

747 AUY1321298
निर्वाचक का नाम : प्रकाश कुमार सतनामी
पिता का नाम: गुहाराम सतनामी
मकान संख्या : 212
उम्र : 36 लिंग : पुरुष
फोटो उपलब्ध

748 AUY1651892
निर्वाचक का नाम : जगदीश मनहर
पिता का नाम: कैशराम मनहर
मकान संख्या : 212
उम्र : 35 लिंग : पुरुष
फोटो उपलब्ध

749 AUY0500611
निर्वाचक का नाम : मीना सतनामी
पति का नाम: राजेश सतनामी
मकान संख्या : 212
उम्र : 35 लिंग : महिला
फोटो उपलब्ध

750 AUY0633032
निर्वाचक का नाम : रजनी सतनामी
पति का नाम: प्रकाश कुमार सतनामी
मकान संख्या : 212
उम्र : 34 लिंग : महिला
फोटो उपलब्ध

751 AUY1651900
निर्वाचक का नाम : रम्पा मनहर
पति का नाम: जगदीश मनहर
मकान संख्या : 212
उम्र : 33 लिंग : महिला
फोटो उपलब्ध

752 AUY1407055
निर्वाचक का नाम : रामाधार सतनामी
पिता का नाम: रमेश कुमार सतनामी
मकान संख्या : 212
उम्र : 32 लिंग : पुरुष
फोटो उपलब्ध

753 AUY1407063
निर्वाचक का नाम : पिंकू कुमार सतनामी
पिता का नाम: बद्री प्रसाद सतनामी
मकान संख्या : 212
उम्र : 31 लिंग : पुरुष
फोटो उपलब्ध

754 AUY2129914
निर्वाचक का नाम : ललिता सतनामी
पति का नाम: रामाधार सतनामी
मकान संख्या : 212
उम्र : 26 लिंग : महिला
फोटो उपलब्ध

755 AUY2527885
निर्वाचक का नाम : रतिराज सतनामी
पिता का नाम: रमेश सतनामी
मकान संख्या : 212
उम्र : 20 लिंग : पुरुष
फोटो उपलब्ध

756 AUY2528040
निर्वाचक का नाम : शिवा सतनामी
पिता का नाम: रमेश कुमार सतनामी
मकान संख्या : 212
उम्र : 19 लिंग : पुरुष
फोटो उपलब्ध

757 AUY1998244
निर्वाचक का नाम : अमरीका बाई सूर्यवंशी
पिता का नाम: तेरस राम सूर्यवंशी
मकान संख्या : 213
उम्र : 41 लिंग : महिला
फोटो उपलब्ध

758 AUY1407071
निर्वाचक का नाम : शिवचरण सूर्यवंशी
पिता का नाम: तेरसराम सूर्यवंशी
मकान संख्या : 213
उम्र : 37 लिंग : पुरुष
फोटो उपलब्ध

759 AUY1857440
निर्वाचक का नाम : उमा कुमार सूर्यवंशी
पति का नाम: देवचरण सूर्यवंशी
मकान संख्या : 213
उम्र : 37 लिंग : महिला
फोटो उपलब्ध

760 AUY1407089
निर्वाचक का नाम : देवचदण सूर्यवंशी
पिता का नाम: तेरसराम सूर्यवंशी
मकान संख्या : 213
उम्र : 35 लिंग : पुरुष
फोटो उपलब्ध

761 FJH0299933
निर्वाचक का नाम : समयलाल सूर्यवंशी
पिता का नाम: परदेशी
मकान संख्या : 214
उम्र : 52 लिंग : पुरुष
फोटो उपलब्ध

762 FJH0300095
निर्वाचक का नाम : रथबाई सूर्यवंशी
पति का नाम: समयलाल
मकान संख्या : 214
उम्र : 49 लिंग : महिला
फोटो उपलब्ध

763 AUY1651926
निर्वाचक का नाम : उर्मिला सूर्यवंशी
पति का नाम: राहितकुमार सूर्यवंशी
मकान संख्या : 214
उम्र : 38 लिंग : महिला
फोटो उपलब्ध

764 AUY0097592
निर्वाचक का नाम : रोहित सूर्यवंशी
पिता का नाम: परदेशी
मकान संख्या : 214
उम्र : 35 लिंग : पुरुष
फोटो उपलब्ध

765 AUY1407097
निर्वाचक का नाम : दिलहरण कुमार सूर्यवंशी
पिता का नाम: इतवारी सूर्यवंशी
मकान संख्या : 215
उम्र : 31 लिंग : पुरुष
फोटो उपलब्ध

766 AUY1651934
निर्वाचक का नाम : तेरसबाई सूर्यवंशी
पति का नाम: अमीरलाल सूर्यवंशी
मकान संख्या : 217
उम्र : 40 लिंग : महिला
फोटो उपलब्ध

767 AUY2407567
निर्वाचक का नाम : भुनेश्वर सूर्यवंशी
पिता का नाम: अमीर लाल सूर्यवंशी
मकान संख्या : 217
उम्र : 23 लिंग : पुरुष
फोटो उपलब्ध

768 AUY1651942
निर्वाचक का नाम : नकुल प्रसाद सूर्यवंशी
पिता का नाम: गजराजी सूर्यवंशी
मकान संख्या : 218
उम्र : 36 लिंग : पुरुष
फोटो उपलब्ध

769 AUY1887892
निर्वाचक का नाम : शीला लाठिया
पिता का नाम: नबूल प्रसाद
मकान संख्या : 218
उम्र : 31 लिंग : महिला
फोटो उपलब्ध

770 AUY2602589
निर्वाचक का नाम : श्रेयश रत्नाकर
पिता का नाम: राकेश कुमार रत्नाकर
मकान संख्या : हाउसनंबर-208
उम्र : 21 लिंग : पुरुष
फोटो उपलब्ध

771 AUY1887728
निर्वाचक का नाम : पूजा बरेठ
पति का नाम: अमित कुमार बरेठ
मकान संख्या : 00
उम्र : 35 लिंग : महिला
फोटो उपलब्ध

772 AUY1887793
निर्वाचक का नाम : सोनिया सूर्यवंशी
पिता का नाम: तिहारू सूर्यवंशी
मकान संख्या : 85
उम्र : 27 लिंग : महिला
फोटो उपलब्ध

773 AUY1427749
निर्वाचक का नाम : शुकलाल सूर्यवंशी
पिता का नाम: अंजोरीलाल सूर्यवंशी
मकान संख्या : 146/1
उम्र : 37 लिंग : पुरुष
फोटो उपलब्ध

774 AUY2071843
निर्वाचक का नाम : श्याम सुंदर सूर्यवंशी
पिता का नाम: मंगलू राम
मकान संख्या : 209
उम्र : 27 लिंग : पुरुष
फोटो उपलब्ध

775 AUY2564870
निर्वाचक का नाम : भारती सूर्यवंशी
पति का नाम: श्यामसुंदर सूर्यवंशी
मकान संख्या : 209
उम्र : 27 लिंग : महिला
फोटो उपलब्ध

776 AUY1428135
निर्वाचक का नाम : लछनबाई सूर्यवंशी
पति का नाम: इतवारीलाल
मकान संख्या : 215
उम्र : 62 लिंग : महिला
फोटो उपलब्ध

777 AUY2444636
निर्वाचक का नाम : अंजनी सूर्यवंशी
पिता का नाम: इतवारी लाल सूर्यवंशी
मकान संख्या : 215
उम्र : 24 लिंग : महिला
फोटो उपलब्ध

778 AUY2444610
निर्वाचक का नाम : आंचल सूर्यवंशी
पिता का नाम: इतवारी लाल सूर्यवंशी
मकान संख्या : 215
उम्र : 21 लिंग : महिला
फोटो उपलब्ध

779 FJH0299909
निर्वाचक का नाम : श्यामबाई सूर्यवंशी
पति का नाम: श्यामलाल
मकान संख्या : 216
उम्र : 80 लिंग : महिला
फोटो उपलब्ध

780 FJH0299925
निर्वाचक का नाम : सुमित्राबाई सूर्यवंशी
पति का नाम: जगसाय
मकान संख्या : 216
उम्र : 55 लिंग : महिला
फोटो उपलब्ध

781 FJH0298992
निर्वाचक का नाम : रामधन सूर्यवंशी
पिता का नाम: श्यामलाल
मकान संख्या : 216
उम्र : 53 लिंग : पुरुष
फोटो उपलब्ध

782 FJH0298984
निर्वाचक का नाम : हाराबाई सूर्यवंशी
पति का नाम: रामधन
मकान संख्या : 216
उम्र : 50 लिंग : महिला
फोटो उपलब्ध

783 FJH0298976
निर्वाचक का नाम : लखनलाल सूर्यवंशी
पिता का नाम: श्यामलाल
मकान संख्या : 216
उम्र : 48 लिंग : पुरुष
फोटो उपलब्ध

784 FJH0298968
निर्वाचक का नाम : गंगाबाई सूर्यवंशी
पति का नाम: लखनलाल
मकान संख्या : 216
उम्र : 40 लिंग : महिला
फोटो उपलब्ध

785 AUY1997758
निर्वाचक का नाम : सुनील कुमार सुर्यवशी
पिता का नाम: जगसाय सूर्यवंशी
मकान संख्या : 216
उम्र : 30 लिंग : पुरुष
फोटो उपलब्ध

786 AUY1997766
निर्वाचक का नाम : रमा सूर्यवंशी
पति का नाम: संजीत कुमार सूर्यवंशी
मकान संख्या : 216
उम्र : 30 लिंग : महिला
फोटो उपलब्ध

787 AUY1997774
निर्वाचक का नाम : सुरेश कुमार सूर्यवंशी
पिता का नाम: जगसाय सूर्यवंशी
मकान संख्या : 216
उम्र : 30 लिंग : पुरुष
फोटो उपलब्ध

788 AUY1857481
निर्वाचक का नाम : धनेश्वरी सूर्यवंशी
पति का नाम: सुनील कुमार सूर्यवंशी
मकान संख्या : 216
उम्र : 27 लिंग : महिला
फोटो उपलब्ध

789 AUY2461945
निर्वाचक का नाम : ललिता सूर्यवंशी
पिता का नाम: जग साय सूर्यवंशी
मकान संख्या : 216
उम्र : 27 लिंग : महिला
फोटो उपलब्ध

790 AUY2310498
निर्वाचक का नाम : शैलेंद्र सूर्यवंशी
पिता का नाम: जगसाय सूर्यवंशी
मकान संख्या : 216
उम्र : 22 लिंग : पुरुष
फोटो उपलब्ध

791 FJH0299396
निर्वाचक का नाम : सफराबाई सूर्यवंशी
पति का नाम: महेत्तर
मकान संख्या : 217
उम्र : 75 लिंग : महिला
फोटो उपलब्ध

792 FJH0299081
निर्वाचक का नाम : सुमित्रा सूर्यवंशी
पति का नाम: होरीलाल सूर्यवंशी
मकान संख्या : 217
उम्र : 52 लिंग : महिला
फोटो उपलब्ध

793 AUY1997782
निर्वाचक का नाम : करन कुमार सूर्यवंशी
पिता का नाम: होरीलाल सूर्यवंशी
मकान संख्या : 217
उम्र : 30 लिंग : पुरुष
फोटो उपलब्ध

794 AUY2078343
निर्वाचक का नाम : गुलशन कुमार सूर्यवंशी
पिता का नाम: होरीलाल
मकान संख्या : 217
उम्र : 28 लिंग : पुरुष
फोटो उपलब्ध

795 FJH0299412
निर्वाचक का नाम : बिजाधर सूर्यवंशी
पिता का नाम: सुरीतराम
मकान संख्या : 218
उम्र : 70 लिंग : पुरुष
फोटो उपलब्ध

796 FJH0299420
निर्वाचक का नाम : उपासिन सूर्यवंशी
पति का नाम: बिजाधर
मकान संख्या : 218
उम्र : 67 लिंग : महिला
फोटो उपलब्ध

797 FJH0299438
निर्वाचक का नाम : गजाधर सूर्यवंशी
पिता का नाम: सुरितराम
मकान संख्या : 218
उम्र : 65 लिंग : पुरुष
फोटो उपलब्ध

798 FJH0299446
निर्वाचक का नाम : गजराजी सूर्यवंशी
पिता का नाम: सुरितराम
मकान संख्या : 218
उम्र : 63 लिंग : पुरुष
फोटो उपलब्ध

799 FJH0299453
निर्वाचक का नाम : सावित्री बाई सूर्यवंशी
पति का नाम: गजाधर
मकान संख्या : 218
उम्र : 62 लिंग : महिला
फोटो उपलब्ध

800 FJH0299552
निर्वाचक का नाम : मंगलीबाई सूर्यवंशी
पति का नाम: गजराजी
मकान संख्या : 218
उम्र : 61 लिंग : महिला
फोटो उपलब्ध

801 AUY1651959
निर्वाचक का नाम : देवमती सूर्यवंशी
पति का नाम: मुन्ना सूर्यवंशी
मकान संख्या : 218
उम्र : 37 लिंग : महिला
फोटो उपलब्ध

802 AUY1106954
निर्वाचक का नाम : मुन्ना सूर्यवंशी
पिता का नाम: गजाधर सूर्यवंशी
मकान संख्या : 218
उम्र : 36 लिंग : पुरुष
फोटो उपलब्ध

803 AUY1651967
निर्वाचक का नाम : ललितादेवी सूर्यवंशी
पति का नाम: अर्जूनलाल सूर्यवंशी
मकान संख्या : 218
उम्र : 36 लिंग : महिला
फोटो उपलब्ध

804 AUY1407105
निर्वाचक का नाम : तिहारू राम लाठिया
पिता का नाम: गजाधर लाठिया
मकान संख्या : 218
उम्र : 35 लिंग : पुरुष
फोटो उपलब्ध

805 AUY1428143
निर्वाचक का नाम : अरजुनलाल सूर्यवंशी
पिता का नाम: गजराजी सूर्यवंशी
मकान संख्या : 218
उम्र : 35 लिंग : महिला
फोटो उपलब्ध

806 AUY1839893
निर्वाचक का नाम : तेरस बाई सूर्यवंशी
पति का नाम: राजकुमार सूर्यवंशी
मकान संख्या : 218
उम्र : 31 लिंग : महिला
फोटो उपलब्ध

807 AUY1839935
निर्वाचक का नाम : राजू सूर्यवंशी
पिता का नाम: बीजाधर सूर्यवंशी
मकान संख्या : 218
उम्र : 31 लिंग : पुरुष
फोटो उपलब्ध

808 AUY1839885
निर्वाचक का नाम : राजकुमार सूर्यवंशी
पिता का नाम: लीलाधर सूर्यवंशी
मकान संख्या : 218
उम्र : 30 लिंग : पुरुष
फोटो उपलब्ध

809 AUY2432847
निर्वाचक का नाम : शकुंतला सूर्यवंशी
पति का नाम: राजू सूर्यवंशी
मकान संख्या : 218
उम्र : 28 लिंग : महिला
फोटो उपलब्ध

810 AUY2323871
निर्वाचक का नाम : अश्वनी सूर्यवंशी
पिता का नाम: गजाधर सूर्यवंशी
मकान संख्या : 218
उम्र : 25 लिंग : पुरुष
फोटो उपलब्ध

811 AUY2323855
निर्वाचक का नाम : रश्मि लाठिया
अन्य: अशोक कुमार लाठिया
मकान संख्या : 218
उम्र : 23 लिंग : पुरुष
फोटो उपलब्ध

812 FJH0299479
निर्वाचक का नाम : प्रेमलाल सूर्यवंशी
पिता का नाम: तीजराम
मकान संख्या : 219
उम्र : 59 लिंग : पुरुष
फोटो उपलब्ध

813 AUY0098111
निर्वाचक का नाम : पुनीबाई सूर्यवंशी
पति का नाम: प्रेमलाल सूर्यवंशी
मकान संख्या : 219
उम्र : 47 लिंग : महिला
फोटो उपलब्ध

814 AUY1998251
निर्वाचक का नाम : रिंकू कुमार सूर्यवंशी
पिता का नाम: प्रेमलाल सूर्यवंशी
मकान संख्या : 219
उम्र : 35 लिंग : पुरुष
फोटो उपलब्ध

815 AUY2432946
निर्वाचक का नाम : कुसुम सूर्यवंशी
पति का नाम: महावीर सूर्यवंशी
मकान संख्या : 219
उम्र : 34 लिंग : महिला
फोटो उपलब्ध

816 AUY2014801
निर्वाचक का नाम : महेंद्र कुमार सूर्यवंशी
पिता का नाम: छतराम सूर्यवंशी
मकान संख्या : 219
उम्र : 29 लिंग : पुरुष
फोटो उपलब्ध

817 AUY0097600
निर्वाचक का नाम : खीखराम मन्नेवार
पिता का नाम: पंचराम
मकान संख्या : 220
उम्र : 75 लिंग : पुरुष
फोटो उपलब्ध

818 AUY0097618
निर्वाचक का नाम : महेशकूवर मन्नेवार
पति का नाम: खीखराम
मकान संख्या : 220
उम्र : 72 लिंग : महिला
फोटो उपलब्ध

819 AUY0633057
निर्वाचक का नाम : प्रमोदकुमार मन्नेवार
पिता का नाम: खीखराम मन्नेवार
मकान संख्या : 220
उम्र : 51 लिंग : पुरुष
फोटो उपलब्ध

820 AUY0633065
निर्वाचक का नाम : वीरबाई मन्नेवार
पति का नाम: प्रमोदकुमार मन्नेवार
मकान संख्या : 220
उम्र : 48 लिंग : महिला
फोटो उपलब्ध

821 AUY0633073
निर्वाचक का नाम : विनोदकुमार मन्नेवार
पिता का नाम: खीखराम मन्नेवार
मकान संख्या : 220
उम्र : 45 लिंग : पुरुष
फोटो उपलब्ध

822 FJH0299404
निर्वाचक का नाम : शशीकुमार मन्नेवार
पिता का नाम: खीखराम
मकान संख्या : 220
उम्र : 42 लिंग : पुरुष
फोटो उपलब्ध

823 AUY0097626
निर्वाचक का नाम : छठ बाई मन्नेवार
पति का नाम: विनोदकुमार
मकान संख्या : 220
उम्र : 40 लिंग : महिला
फोटो उपलब्ध

824 AUY0097634
निर्वाचक का नाम : गोमती मन्नेवार
पति का नाम: शशिकुमार
मकान संख्या : 220
उम्र : 36 लिंग : महिला
फोटो उपलब्ध

825 AUY1106962
निर्वाचक का नाम : सुशीलकुमार मन्नेवार
पिता का नाम: कुलदीप मन्नेवार
मकान संख्या : 220
उम्र : 35 लिंग : पुरुष
फोटो उपलब्ध

826 AUY1928159
निर्वाचक का नाम : शारदा मन्नेवार
पति का नाम: सुशील मन्नेवार
मकान संख्या : 220
उम्र : 30 लिंग : महिला
फोटो उपलब्ध

827 AUY1924547
निर्वाचक का नाम : अनिलकुमार मन्नेवार
पिता का नाम: गंगाराम मन्नेवार
मकान संख्या : 220
उम्र : 28 लिंग : पुरुष
फोटो उपलब्ध

828 AUY1997741
निर्वाचक का नाम : तरुण कुमार मन्नेवार
पिता का नाम: विनोद कुमार मन्नेवार
मकान संख्या : 220
उम्र : 26 लिंग : पुरुष
फोटो उपलब्ध

829 AUY1924513
निर्वाचक का नाम : योगेशकुमार मन्नेवार
पिता का नाम: प्रमोदकुमार मन्नेवार
मकान संख्या : 220
उम्र : 25 लिंग : पुरुष
फोटो उपलब्ध

830 AUY2556553
निर्वाचक का नाम : लक्ष्मीन कुमारी मन्नेवार
पति का नाम: अनिल कुमार मन्नेवार
मकान संख्या : 220
उम्र : 24 लिंग : महिला
फोटो उपलब्ध

831 AUY2322055
निर्वाचक का नाम : अरुण कुमार मन्नेवार
पिता का नाम: विनोद कुमार मन्नेवार
मकान संख्या : 220
उम्र : 22 लिंग : पुरुष
फोटो उपलब्ध

832 AUY2548477
निर्वाचक का नाम : भारती मन्नेवार
पिता का नाम: प्रमोद कुमार मन्नेवार
मकान संख्या : 220
उम्र : 22 लिंग : महिला
फोटो उपलब्ध

833 AUY2548436
निर्वाचक का नाम : अभिलाषा मन्नेवार
पति का नाम: योगेश मन्नेवार
मकान संख्या : 220
उम्र : 20 लिंग : महिला
फोटो उपलब्ध

834 AUY2548568
निर्वाचक का नाम : योगिता मन्नेवार
पिता का नाम: विनोद कुमार मन्नेवार
मकान संख्या : 220
उम्र : 20 लिंग : महिला
फोटो उपलब्ध

835 AUY2457190
निर्वाचक का नाम : श्वेता मन्नेवार
पिता का नाम: शशि कुमार मन्नेवार
मकान संख्या : 220
उम्र : 20 लिंग : महिला
फोटो उपलब्ध

836 FJH0299503
निर्वाचक का नाम : भखलाराम बरेठ
पिता का नाम: पूनीराम
मकान संख्या : 221
उम्र : 79 लिंग : पुरुष
फोटो उपलब्ध

837 FJH0299511
निर्वाचक का नाम : राजकुबर बरेठ
पति का नाम: भखलाराम
मकान संख्या : 221
उम्र : 76 लिंग : महिला
फोटो उपलब्ध

838 FJH0299255
निर्वाचक का नाम : उपासीनबाई बरेठ
पति का नाम: निखादराम
मकान संख्या : 221
उम्र : 65 लिंग : महिला
फोटो उपलब्ध

839 AUY0097667
निर्वाचक का नाम : प्रेमलाल बरेठ
पिता का नाम: रघूबीर
मकान संख्या : 221
उम्र : 47 लिंग : पुरुष
फोटो उपलब्ध

840 AUY0097675
निर्वाचक का नाम : गरीब बरेठ
पिता का नाम: रधुपीर
मकान संख्या : 221
उम्र : 39 लिंग : पुरुष
फोटो उपलब्ध

841 FJH0298695
निर्वाचक का नाम : सचीन्द्र कुमार बरेठ
पिता का नाम: रघुवीर
मकान संख्या : 221
उम्र : 38 लिंग : पुरुष
फोटो उपलब्ध

842 AUY1407121
निर्वाचक का नाम : चमेली बाई बरेठ
पति का नाम: प्रेमलाल बरेठ
मकान संख्या : 221
उम्र : 35 लिंग : महिला
फोटो उपलब्ध

843 AUY1407139
निर्वाचक का नाम : उमा बरेठ
पति का नाम: सचींद्र कुमार बरेठ
मकान संख्या : 221
उम्र : 34 लिंग : महिला
फोटो उपलब्ध

844 AUY1924505
निर्वाचक का नाम : सीताकुमारी बरेठ
पिता का नाम: निखादराम बरेठ
मकान संख्या : 221
उम्र : 25 लिंग : महिला
फोटो उपलब्ध

845 AUY1428150
निर्वाचक का नाम : नोनीबाई बरेठ
पति का नाम: गनपत
मकान संख्या : 222/1
उम्र : 60 लिंग : महिला
फोटो उपलब्ध

846 AUY1924588
निर्वाचक का नाम : संजयकुमार बरेठ
पिता का नाम: गणपत
मकान संख्या : 222/1
उम्र : 46 लिंग : पुरुष
फोटो उपलब्ध

847 AUY1928001
निर्वाचक का नाम : उत्तरीबाई बरेठ
पति का नाम: संजय बरेठ
मकान संख्या : 222/1
उम्र : 39 लिंग : महिला
फोटो उपलब्ध

848 AUY2526846
निर्वाचक का नाम : निकिता बरेठ
पिता का नाम: संजय बरेठ
मकान संख्या : 222/1
उम्र : 19 लिंग : महिला
फोटो उपलब्ध

849 AUY2526853
निर्वाचक का नाम : नेहा बरेठ
पिता का नाम: संजय बरेठ
मकान संख्या : 222/1
उम्र : 19 लिंग : महिला
फोटो उपलब्ध

850 AUY1927979
निर्वाचक का नाम : गणेशराम बरेठ
पिता का नाम: रामप्रसाद बरेठ
मकान संख्या : 222/2
उम्र : 69 लिंग : पुरुष
फोटो उपलब्ध

851 AUY1924612
निर्वाचक का नाम : जगदीशप्रसाद बरेठ
पिता का नाम: गणेशराम बरेठ
मकान संख्या : 222/2
उम्र : 49 लिंग : पुरुष
फोटो उपलब्ध

852 FJH0298620
निर्वाचक का नाम : विनोदकमार बरेठ
पिता का नाम: गनेशराम
मकान संख्या : 222/2
उम्र : 42 लिंग : पुरुष
फोटो उपलब्ध

853 FJH0298711
निर्वाचक का नाम : हीराबाइ बरेठ
पति का नाम: जगदीश
मकान संख्या : 222/2
उम्र : 42 लिंग : महिला
फोटो उपलब्ध

854 AUY1428168
निर्वाचक का नाम : मनोजकुमार बरेठ
पिता का नाम: गनेशराम
मकान संख्या : 222/2
उम्र : 38 लिंग : पुरुष
फोटो उपलब्ध

855 AUY1997709
निर्वाचक का नाम : संतोषी बाई बरेठ
पति का नाम: मनोज कुमार बरेठ
मकान संख्या : 222/2
उम्र : 35 लिंग : महिला
फोटो उपलब्ध

856 AUY2342244
निर्वाचक का नाम : नितीश कुमार बरेठ
पिता का नाम: जगदीश प्रसाद बरेठ
मकान संख्या : 222/2
उम्र : 22 लिंग : पुरुष
फोटो उपलब्ध

857 FJH0298729
निर्वाचक का नाम : पिताम्बर बरेठ
पिता का नाम: रामप्रसाद
मकान संख्या : 222/3
उम्र : 65 लिंग : पुरुष
फोटो उपलब्ध

858 AUY0633107
निर्वाचक का नाम : अमित कुमार बरेठ
पिता का नाम: पिताम्बर बरेठ
मकान संख्या : 222/3
उम्र : 38 लिंग : पुरुष
फोटो उपलब्ध

859 AUY0097709
निर्वाचक का नाम : दुजकुंवर बरेठ
पति का नाम: महेशराम
मकान संख्या : 222/4
उम्र : 67 लिंग : महिला
फोटो उपलब्ध

860 AUY0097691
निर्वाचक का नाम : महेंशराम बरेठ
पिता का नाम: रामप्रसाद
मकान संख्या : 222/4
उम्र : 67 लिंग : पुरुष
फोटो उपलब्ध

861 FJH0297804
निर्वाचक का नाम : राजेंद्रकुमार बरेठ
पिता का नाम: महेशराम
मकान संख्या : 222/4
उम्र : 51 लिंग : पुरुष
फोटो उपलब्ध

862 FJH0297796
निर्वाचक का नाम : राजकुमार बरेठ
पिता का नाम: महेशराम
मकान संख्या : 222/4
उम्र : 41 लिंग : पुरुष
फोटो उपलब्ध

863 FJH0297788
निर्वाचक का नाम : रंजीता बरेठ
पति का नाम: राजेंद्र
मकान संख्या : 222/4
उम्र : 40 लिंग : महिला
फोटो उपलब्ध

864 AUY1749282
निर्वाचक का नाम : लक्ष्मीनारायण बरेठ
पिता का नाम: राजाराम बरेठ
मकान संख्या : 222/4
उम्र : 39 लिंग : पुरुष
फोटो उपलब्ध

865 AUY1749274
निर्वाचक का नाम : राजेश्वरी बरेठ
पति का नाम: लक्ष्मीनारायण बरेठ
मकान संख्या : 222/4
उम्र : 38 लिंग : महिला
फोटो उपलब्ध

866 AUY1651975
निर्वाचक का नाम : रीता बरेठ
पति का नाम: राजकुमार बरेठ
मकान संख्या : 222/4
उम्र : 35 लिंग : महिला
फोटो उपलब्ध

867 AUY1887991
निर्वाचक का नाम : आकाश कुमार बरेठ
पिता का नाम: राजेन्द्र कुमार
मकान संख्या : 222/4
उम्र : 27 लिंग : पुरुष
फोटो उपलब्ध

868 AUY1887694
निर्वाचक का नाम : धर्मेन्द्र सूर्यवंशी
पिता का नाम: बीजधर सूर्यवंशी
मकान संख्या : 675
उम्र : 27 लिंग : पुरुष
फोटो उपलब्ध

869 AUY1887710
निर्वाचक का नाम : राजेंद्र कुमार सूर्यवंशी
पिता का नाम: बीजधर सूर्यवंशी
मकान संख्या : 675
उम्र : 27 लिंग : पुरुष
फोटो उपलब्ध

870 AUY1887751
निर्वाचक का नाम : अशोक कुमार सूर्यवंशी
माता का नाम: गजाधर
मकान संख्या : 2180
उम्र : 27 लिंग : पुरुष
फोटो उपलब्ध

871 FJH0299263
निर्वाचक का नाम : मोगराबाई सूर्यवंशी
पति का नाम: छतराम सूर्यवंशी
मकान संख्या : २१९
उम्र : 58 लिंग : महिला
फोटो उपलब्ध

872 FJH0300012
निर्वाचक का नाम : महावीर सूर्यवंशी
पिता का नाम: छतराम सूर्यवंशी
मकान संख्या : २१९
उम्र : 38 लिंग : पुरुष
फोटो उपलब्ध

873 AUY0097717
निर्वाचक का नाम : कैलाशी सूर्यवंशी
पति का नाम: महेत्तर सूर्यवंशी
मकान संख्या : २१७
उम्र : 35 लिंग : महिला
फोटो उपलब्ध

मतदाताओं की संक्षिप्त विवरणी :

A) मतदाताओं की संख्या :

		नामावली का प्रकार	निर्वाचक नामावली की पहचान :	**मतदाताओं की संख्या :**			
				पुरुष	महिला	तृतीय लिंग	कुल
I	मूल	मूल नामावली	समस्त पूरकों को को एकीकृत कर बनाई गई विशेष गहन पुनरीक्षण 2026 की मूल निर्वाचक नामावली	445	428	0	873
				445	428	0	873

निर्वाचक रजिस्ट्रीकरण अधिकारी के हस्ताक्षर