निर्वाचक नामावली 2026 S26 छत्तीसगढ

विधानसभा क्षेत्र की संख्या, नाम और आरक्षण की स्थिति : 35 - सक्ती (सामान्य)	**भाग संख्या : : 68**

लोकसभा निर्वाचन क्षेत्र की संख्या, नाम और आरक्षण स्थिति जिसमें विधानसभा क्षेत्र है : 3 - जांजगीर-चाम्पा (अनुसूचित जाति)

1. पुनरीक्षण का विवरण

पुनरीक्षण का वर्ष : 2026

अर्हता दिनांक : 01-01-2026

पुनरीक्षण का प्रकार : विशेष गहन पुनरीक्षण 2026

प्रकाशन की तिथि : 23-12-2025

निर्वाचक नामावली की पहचान :

समस्त पूरकों को एकीकृत कर बनायी गई विशेष गहन पुनरीक्षण 2026 की मूल निर्वाचक नामावली

2. भाग व मतदान क्षेत्र का विवरण :

इस भाग के अनुभाग की संख्या व नाम :

1-दर्राभाठा -1
2-दर्राभाठा -2
3-दर्राभाठा-3.
4-दर्राभाठा - 4
5-बस्तीपारा-1
6-यादवपारा
7-दर्राभाठा
8-बस्ती पारा
9-बुढ़ीभाठा

मुख्य शहर/गाँव	: बघौदा
डाकघर	: दारंग
पुलिस स्टेशन	: सारागांव
पंचायत	: बघौदा
तहसील	: सारागांव
अनुमंडल	: चांपा
जिला	: जांजगीर-चाम्पा
पिन कोड	: 495687

3. मतदान केंद्र का विवरण

मतदान केंद्र की संख्या व नाम :

68 - बघौदा

मतदान केंद्र का पता :

शासकीय पूर्व माध्यमिक स्कूल भवन बघौदा, क नं 1

मतदान केंद्र का प्रकार (पुरुष/महिला/सामान्य)	सामान्य
इस भाग में सहायक मतदान केन्द्रों की संख्या :	0

4. मतदाताओं की संख्या :

आरंभिक क्रम संख्या	अंतिम क्रम संख्या	मतदाताओं की संख्या			
		पुरुष	महिला	तृतीय लिंग	कुल
1	893	454	439	0	893

निर्वाचक रजिस्ट्रीकरण अधिकारी के हस्ताक्षर

Nazri Naksha	Google Map View
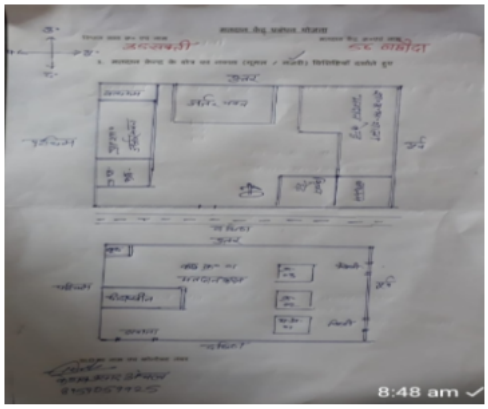	

Polling Station Building Front View	Polling Station Front View

Cad View	Key MAP View
	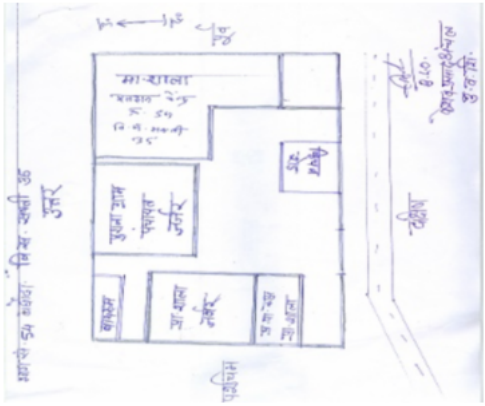

1 AUY0639492
निर्वाचक का नाम : खीखबाई सूर्यवंशी
पति का नाम: शिबरतन सूर्यवंशी
मकान संख्या : 1/1
उम्र : 66 लिंग : महिला
फोटो उपलब्ध

2 AUY0639518
निर्वाचक का नाम : कुशलप्रसाद सूर्यवंशी
पिता का नाम: जैतराम सूर्यवंशी
मकान संख्या : 1/1
उम्र : 55 लिंग : पुरुष
फोटो उपलब्ध

3 AUY0639526
निर्वाचक का नाम : समारबाई सूर्यवंशी
पति का नाम: कुशलप्रसाद सूर्यवंशी
मकान संख्या : 1/1
उम्र : 53 लिंग : महिला
फोटो उपलब्ध

4 AUY0639534
निर्वाचक का नाम : मनहरण सूर्यवंशी
पिता का नाम: शिवरतन सूर्यवंशी
मकान संख्या : 1/1
उम्र : 49 लिंग : पुरुष
फोटो उपलब्ध

5 AUY0639542
निर्वाचक का नाम : भुवनेश्वरी बाई सूर्यवंशी
पति का नाम: मनहरण सूर्यवंशी
मकान संख्या : 1/1
उम्र : 45 लिंग : महिला
फोटो उपलब्ध

6 AUY1423292
निर्वाचक का नाम : कुमांर सूर्यवंशी
पिता का नाम: शिवरतन
मकान संख्या : 1/1
उम्र : 45 लिंग : पुरुष
फोटो उपलब्ध

7 AUY1474600
निर्वाचक का नाम : जयपाल सर्यवंशी
पिता का नाम: शिवरतन सूर्यवंशी
मकान संख्या : 1/1
उम्र : 39 लिंग : पुरुष
फोटो उपलब्ध

8 AUY2373058
निर्वाचक का नाम : नम्रता सूर्यवंशी
पति का नाम: राज कुमार सूर्यवंशी
मकान संख्या : 1/1
उम्र : 35 लिंग : महिला
फोटो उपलब्ध

9 AUY1019363
निर्वाचक का नाम : राज कुमार सूर्यवंशी
पिता का नाम: कुशल प्रसाद सूर्यवंशी
मकान संख्या : 1/1
उम्र : 34 लिंग : पुरुष
फोटो उपलब्ध

10 AUY2079499
निर्वाचक का नाम : रंजीत कुमार सूर्यवंशी
पिता का नाम: कुशल प्रसाद
मकान संख्या : 1/1
उम्र : 25 लिंग : पुरुष
फोटो उपलब्ध

11 AUY0639559
निर्वाचक का नाम : गायत्री सूर्यवंशी
पति का नाम: रामकुमार सूर्यवंशी
मकान संख्या : 1/2
उम्र : 42 लिंग : महिला
फोटो उपलब्ध

12 AUY1423300
निर्वाचक का नाम : अशोक कुमार सूर्यवंशी
पिता का नाम: शिवरतन
मकान संख्या : 1/2
उम्र : 36 लिंग : पुरुष
फोटो उपलब्ध

13 AUY1423318
निर्वाचक का नाम : लक्ष्मीन सूर्यवंशी
पति का नाम: अशीश
मकान संख्या : 1/3
उम्र : 75 लिंग : महिला
फोटो उपलब्ध

14 AUY0639567
निर्वाचक का नाम : रामकुमार सूर्यवंशी
पिता का नाम: आशीश सूर्यवंशी
मकान संख्या : 1/3
उम्र : 50 लिंग : पुरुष
फोटो उपलब्ध

15 AUY0639575
निर्वाचक का नाम : दिलीप सूर्यवंशी
पिता का नाम: अशीश सूर्यवंशी
मकान संख्या : 1/3
उम्र : 47 लिंग : पुरुष
फोटो उपलब्ध

16 AUY1423326
निर्वाचक का नाम : राधा सूर्यवंशी
पति का नाम: दिलीप
मकान संख्या : 1/3
उम्र : 37 लिंग : महिला
फोटो उपलब्ध

17 AUY2082816
निर्वाचक का नाम : सुरज कुमार सूर्यवंशी
पिता का नाम: राम कुमार सूर्यवंशी
मकान संख्या : 1/3
उम्र : 25 लिंग : पुरुष
फोटो उपलब्ध

18 AUY2349272
निर्वाचक का नाम : ज्योति कुमारी सूर्यवंशी
पिता का नाम: रामकुमार सूर्यवंशी
मकान संख्या : 1/3
उम्र : 22 लिंग : महिला
फोटो उपलब्ध

19 AUY2490829
निर्वाचक का नाम : रवि कुमार सूर्यवंशी
पिता का नाम: दिलीप सूर्यवंशी
मकान संख्या : 1/3
उम्र : 22 लिंग : पुरुष
फोटो उपलब्ध

20 AUY1163070
निर्वाचक का नाम : द्वारिका प्रसाद सूर्यवंशी
पिता का नाम: जगतराम सूर्यवंशी
मकान संख्या : 2/1
उम्र : 56 लिंग : पुरुष
फोटो उपलब्ध

21 AUY1163088
निर्वाचक का नाम : चेतन सूर्यवंशी
पति का नाम: द्वारिकाप्रसाद सूर्यवंशी
मकान संख्या : 2/1
उम्र : 49 लिंग : महिला
फोटो उपलब्ध

22 AUY1857770
निर्वाचक का नाम : लोरिक चंद सूर्यवंशी
पिता का नाम: द्वारिका प्रसाद सूर्यवंशी
मकान संख्या : 2/1
उम्र : 29 लिंग : पुरुष
फोटो उपलब्ध

23 AUY2302149
निर्वाचक का नाम : अपर्णा सूर्यवंशी
पिता का नाम: द्वारिका प्रसाद सूर्यवंशी
मकान संख्या : 2/1
उम्र : 23 लिंग : महिला
फोटो उपलब्ध

24 AUY0640029
निर्वाचक का नाम : दाउलाल सूर्यवंशी
पिता का नाम: दयाराम सूर्यवंशी
मकान संख्या : 2/2
उम्र : 55 लिंग : पुरुष
फोटो उपलब्ध

25 AUY0640037
निर्वाचक का नाम : चन्द्रिकाबाई सूर्यवंशी
पति का नाम: दाउलाल सूर्यवंशी
मकान संख्या : 2/2
उम्र : 53 लिंग : महिला
फोटो उपलब्ध

26 AUY1423391
निर्वाचक का नाम : मुकेश कुमार सूर्यवंशी
पिता का नाम: दाउराम सूर्यवंशी
मकान संख्या : 2/2
उम्र : 34 लिंग : पुरुष
फोटो उपलब्ध

27 AUY1999044
निर्वाचक का नाम : सुरेखा सूर्यवंशी
पति का नाम: मुकेश कुमार सूर्यवंशी
मकान संख्या : 2/2
उम्र : 33 लिंग : महिला
फोटो उपलब्ध

28 AUY1749704
निर्वाचक का नाम : अजय कुमार सूर्यवंशी
पिता का नाम: दाऊ लाल सूर्यवंशी
मकान संख्या : 2/2
उम्र : 29 लिंग : पुरुष
फोटो उपलब्ध

29 AUY2128916
निर्वाचक का नाम : अजीत कुमार
पिता का नाम: दाऊलाल सूर्यवंशी
मकान संख्या : 2/2
उम्र : 24 लिंग : पुरुष
फोटो उपलब्ध

30 AUY0640045
निर्वाचक का नाम : खीखबाई सूर्यवंशी
पति का नाम: इंदराम सूर्यवंशी
मकान संख्या : 5
उम्र : 91 लिंग : महिला
फोटो उपलब्ध

31 AUY0640060
निर्वाचक का नाम : भारत सूर्यवंशी
पिता का नाम: कुंजराम सूर्यवंशी
मकान संख्या : 5
उम्र : 60 लिंग : पुरुष
फोटो उपलब्ध

32 AUY1407246
निर्वाचक का नाम : रघुवीर सूर्यवंशी
पिता का नाम: मिठ्ठू सूर्यवंशी
मकान संख्या : 5
उम्र : 49 लिंग : पुरुष
फोटो उपलब्ध

33 AUY1407238
निर्वाचक का नाम : पूनी बाई सूर्यवंशी
पति का नाम: रघुवीर विजय सूर्यवंशी
मकान संख्या : 5
उम्र : 45 लिंग : महिला
फोटो उपलब्ध

34 AUY1423409
निर्वाचक का नाम : सुकनाथ सूर्यवंशी
पिता का नाम: भारत सूर्यवंशी
मकान संख्या : 5
उम्र : 45 लिंग : पुरुष
फोटो उपलब्ध

35 AUY0997346
निर्वाचक का नाम : अन्नू सूर्यवंशी
पिता का नाम: भारत सूर्यवंशी
मकान संख्या : 5
उम्र : 37 लिंग : महिला
फोटो उपलब्ध

36 AUY1652619
निर्वाचक का नाम : राजकमल सूर्यवंशी
पिता का नाम: भारत सूर्यवंशी
मकान संख्या : 5
उम्र : 30 लिंग : पुरुष
फोटो उपलब्ध

37 AUY2395440
निर्वाचक का नाम : शेखर सूर्यवंशी
पिता का नाम: सुकनाथ सूर्यवंशी
मकान संख्या : 5
उम्र : 20 लिंग : पुरुष
फोटो उपलब्ध

38 AUY2527000
निर्वाचक का नाम : रजनी सूर्यवंशी
पिता का नाम: रघुवीर सूर्यवंशी
मकान संख्या : 5
उम्र : 19 लिंग : महिला
फोटो उपलब्ध

39 AUY0640086
निर्वाचक का नाम : कुलपतराम सूर्यवंशी
पिता का नाम: हिन्छाराम सूर्यवंशी
मकान संख्या : 5/1
उम्र : 63 लिंग : पुरुष
फोटो उपलब्ध

40 AUY1559939
निर्वाचक का नाम : रूखमणी सूर्यवंशी
पति का नाम: रोहित कुमार सूर्यवंशी
मकान संख्या : 5/1
उम्र : 39 लिंग : महिला
फोटो उपलब्ध

41 AUY0640102
निर्वाचक का नाम : रोहितकुमार सूर्यवंशी
पिता का नाम: फुलपतराम सूर्यवंशी
मकान संख्या : 5/1
उम्र : 38 लिंग : पुरुष
फोटो उपलब्ध

42 AUY1194646
निर्वाचक का नाम : अशोक सूर्यवंशी
पिता का नाम: कुलपत राम सूर्यवंशी
मकान संख्या : 5/1
उम्र : 36 लिंग : पुरुष
फोटो उपलब्ध

43 AUY0640110
निर्वाचक का नाम : संतोष कुमार सूर्यवंशी
पिता का नाम: कुलपत सूर्यवंशी
मकान संख्या : 5/1
उम्र : 35 लिंग : पुरुष
फोटो उपलब्ध

44 AUY1999077
निर्वाचक का नाम : पूर्णिमा सूर्यवंशी
पति का नाम: अशोक सूर्यवंशी
मकान संख्या : 5/1
उम्र : 29 लिंग : महिला
फोटो उपलब्ध

45 AUY1203199
निर्वाचक का नाम : पांचोबाई सूर्यवंशी
पति का नाम: पूरन सूर्यवंशी
मकान संख्या : 8
उम्र : 73 लिंग : महिला
फोटो उपलब्ध

46 AUY0640136
निर्वाचक का नाम : शांतिबाई सूर्यवंशी
पति का नाम: पूरन सूर्यवंशी
मकान संख्या : 8
उम्र : 66 लिंग : महिला
फोटो उपलब्ध

47 AUY1423417
निर्वाचक का नाम : कौशल सूर्यवंशी
पिता का नाम: जैतराम
मकान संख्या : 8
उम्र : 52 लिंग : पुरुष
फोटो उपलब्ध

48 AUY0640144
निर्वाचक का नाम : त्रिवेणीबाई सूर्यवंशी
पति का नाम: कौशल सूर्यवंशी
मकान संख्या : 8
उम्र : 51 लिंग : महिला
फोटो उपलब्ध

49 AUY0640151
निर्वाचक का नाम : रामायण सूर्यवंशी
पिता का नाम: पूरन लाल सूर्यवंशी
मकान संख्या : 8
उम्र : 35 लिंग : पुरुष
फोटो उपलब्ध

50 AUY1999366
निर्वाचक का नाम : बबिता सूर्यवंशी
पति का नाम: अर्जुन सूर्यवंशी
मकान संख्या : 8
उम्र : 34 लिंग : महिला
फोटो उपलब्ध

51 AUY0640169
निर्वाचक का नाम : अर्जुन सिंह सूर्यवंशी
पिता का नाम: कौशल सूर्यवंशी
मकान संख्या : 8
उम्र : 34 लिंग : पुरुष
फोटो उपलब्ध

52 AUY1361138
निर्वाचक का नाम : राजेश सूर्यवंशी
पिता का नाम: पूरन सूर्यवंशी
मकान संख्या : 8
उम्र : 32 लिंग : पुरुष
फोटो उपलब्ध

53 AUY1888171
निर्वाचक का नाम : शैल कुमारी सूर्यवंशी
पति का नाम: रामायण सुर्यवंशी
मकान संख्या : 8
उम्र : 31 लिंग : महिला
फोटो उपलब्ध

54 AUY1749712
निर्वाचक का नाम : नकुल प्रसाद सूर्यवंशी
पिता का नाम: कौशल प्रसाद सूर्यवंशी
मकान संख्या : 8
उम्र : 28 लिंग : पुरुष
फोटो उपलब्ध

55 AUY2186302
निर्वाचक का नाम : स्वेता सूर्यवंशी
पति का नाम: राजेश कुमार सूर्यवंशी
मकान संख्या : 8
उम्र : 28 लिंग : महिला
फोटो उपलब्ध

56 AUY1902287
निर्वाचक का नाम : अरुण कुमार सूर्यवंशी
पिता का नाम: कौशल सूर्यवंशी
मकान संख्या : 8
उम्र : 25 लिंग : पुरुष
फोटो उपलब्ध

57 AUY0640177
निर्वाचक का नाम : राम कुमार
पिता का नाम: पूरन लाल
मकान संख्या : 8/2
उम्र : 45 लिंग : पुरुष
फोटो उपलब्ध

58 AUY2214286
निर्वाचक का नाम : अलका
पति का नाम: रामकुमार
मकान संख्या : 8/2
उम्र : 29 लिंग : महिला
फोटो उपलब्ध

59 AUY1203207
निर्वाचक का नाम : पारवती सूर्यवंशी
पति का नाम: फेकूराम सूर्यवंशी
मकान संख्या : 9
उम्र : 68 लिंग : महिला
फोटो उपलब्ध

60 AUY0640185
निर्वाचक का नाम : हेतराम सूर्यवंशी
पिता का नाम: फेकुराम सूर्यवंशी
मकान संख्या : 9
उम्र : 53 लिंग : पुरुष
फोटो उपलब्ध

61 AUY0640193
निर्वाचक का नाम : हेमीतराम सूर्यवंशी
पिता का नाम: फेंकूराम सूर्यवंशी
मकान संख्या : 9
उम्र : 46 लिंग : पुरुष
फोटो उपलब्ध

62 AUY1203215
निर्वाचक का नाम : दिल बाई सूर्यवंशी
पिता का नाम: हेतराम सूर्यवंशी
मकान संख्या : 9
उम्र : 41 लिंग : महिला
फोटो उपलब्ध

63 AUY2527703
निर्वाचक का नाम : अंजली
पिता का नाम: हेमीतराम सूर्यवंशी
मकान संख्या : 9
उम्र : 19 लिंग : महिला
फोटो उपलब्ध

64 AUY1203223
निर्वाचक का नाम : नानबाई सूर्यवंशी
पिता का नाम: खम्हन सूर्यवंशी
मकान संख्या : 10
उम्र : 78 लिंग : महिला
फोटो उपलब्ध

65 AUY1203231
निर्वाचक का नाम : रामाधार सूर्यवंशी
पिता का नाम: खम्हन सूर्यवंशी
मकान संख्या : 10
उम्र : 58 लिंग : पुरुष
फोटो उपलब्ध

66 AUY1203249
निर्वाचक का नाम : कमलाबाई सूर्यवंशी
पति का नाम: रामाधार सूर्यवंशी
मकान संख्या : 10
उम्र : 56 लिंग : महिला
फोटो उपलब्ध

67 AUY1203256
निर्वाचक का नाम : रामधन सूर्यवंशी
पिता का नाम: खम्हन सूर्यवंशी
मकान संख्या : 10
उम्र : 53 लिंग : पुरुष
फोटो उपलब्ध

68 AUY1203264
निर्वाचक का नाम : बृन्दाबाई सूर्यवंशी
पति का नाम: रामधन सूर्यवंशी
मकान संख्या : 10
उम्र : 50 लिंग : महिला
फोटो उपलब्ध

69 AUY1203272
निर्वाचक का नाम : लतेलीनबाई सूर्यवंशी
पति का नाम: रामभरोस सूर्यवंशी
मकान संख्या : 10
उम्र : 46 लिंग : महिला
फोटो उपलब्ध

70 AUY2369668
निर्वाचक का नाम : सूरज कुमार सूर्यवंशी
पिता का नाम: रामभरोस सूर्यवंशी
मकान संख्या : 10
उम्र : 33 लिंग : पुरुष
फोटो उपलब्ध

71 AUY1801232
निर्वाचक का नाम : सुभद्रा देवी सूर्यवंशी
पति का नाम: दिनेश सूर्यवंशी
मकान संख्या : 10
उम्र : 30 लिंग : महिला
फोटो उपलब्ध

72 AUY1801240
निर्वाचक का नाम : मनोज कुमार सूर्यवंशी
पिता का नाम: रामाधार सूर्यवंशी
मकान संख्या : 10
उम्र : 30 लिंग : पुरुष
फोटो उपलब्ध

73 AUY2583649
निर्वाचक का नाम : अराधना कुमारी सूर्यवंशी
अन्य: रामधन सूर्यवंशी
मकान संख्या : 10
उम्र : 30 लिंग : महिला
फोटो उपलब्ध

74 AUY2533503
निर्वाचक का नाम : फूल बाई सूर्यवंशी
पति का नाम: मनोज कुमार सूर्यवंशी
मकान संख्या : 10
उम्र : 26 लिंग : महिला
फोटो उपलब्ध

75 AUY1162957
निर्वाचक का नाम : सोनाऊ केंवट
पिता का नाम: फिरत केंवट
मकान संख्या : 11
उम्र : 53 लिंग : पुरुष
फोटो उपलब्ध

76 AUY0639609
निर्वाचक का नाम : सुशीला केवट
पति का नाम: सोनाऊ केवट
मकान संख्या : 11
उम्र : 51 लिंग : महिला
फोटो उपलब्ध

77 AUY1423342
निर्वाचक का नाम : मनमोहन दास
पिता का नाम: लैनदास
मकान संख्या : 11
उम्र : 38 लिंग : पुरुष
फोटो उपलब्ध

78 AUY1162965
निर्वाचक का नाम : पुनाउराम केंवट
पिता का नाम: फिरतराम केंवट
मकान संख्या : 11
उम्र : 36 लिंग : पुरुष
फोटो उपलब्ध

79 AUY1423227
निर्वाचक का नाम : सुनिता बाई केवट
पति का नाम: पुनाउ राम
मकान संख्या : 11
उम्र : 36 लिंग : महिला
फोटो उपलब्ध

80 AUY1652502
निर्वाचक का नाम : बुधवारसाय केंवट
पिता का नाम: फिरतराम केंवट
मकान संख्या : 11
उम्र : 30 लिंग : पुरुष
फोटो उपलब्ध

81 AUY1652775
निर्वाचक का नाम : दिलीपकुमार केंवट
पिता का नाम: सोनाउराम केंवट
मकान संख्या : 11
उम्र : 30 लिंग : पुरुष
फोटो उपलब्ध

82 AUY2298396
निर्वाचक का नाम : गुंजा केवट
पति का नाम: दिलीप कुमार केवट
मकान संख्या : 11
उम्र : 26 लिंग : महिला
फोटो उपलब्ध

83 AUY2079341
निर्वाचक का नाम : दिनेश कुमार केंवट
पिता का नाम: सोनाऊ राम
मकान संख्या : 11
उम्र : 25 लिंग : पुरुष
फोटो उपलब्ध

84 AUY1203306
निर्वाचक का नाम : रामसाय सूर्यवंशी
पिता का नाम: छेदुराम सूर्यवंशी
मकान संख्या : 11/1
उम्र : 52 लिंग : पुरुष
फोटो उपलब्ध

85 AUY1203314
निर्वाचक का नाम : राधाबाई सूर्यवंशी
पति का नाम: रामसाय सूर्यवंशी
मकान संख्या : 11/1
उम्र : 48 लिंग : महिला
फोटो उपलब्ध

86 AUY1203173
निर्वाचक का नाम : दुर्गाबाई सूर्यवंशी
पिता का नाम: रामक्रष्ण सूर्यवंशी
मकान संख्या : 11/1
उम्र : 42 लिंग : महिला
फोटो उपलब्ध

87 AUY1019371
निर्वाचक का नाम : रामकृष्ण सूर्यवंशी
पिता का नाम: छेदूराम सूर्यवंशी
मकान संख्या : 11/1
उम्र : 38 लिंग : पुरुष
फोटो उपलब्ध

88 AUY2307171
निर्वाचक का नाम : शालिनी कुमारी सूर्यवंशी
पिता का नाम: राम्से सूर्यवंशी
मकान संख्या : 11/1
उम्र : 21 लिंग : महिला
फोटो उपलब्ध

89 AUY2395507
निर्वाचक का नाम : राहुल कुमार सूर्यवंशी
पिता का नाम: रामनारायण सूर्यवंशी
मकान संख्या : 11/1
उम्र : 20 लिंग : पुरुष
फोटो उपलब्ध

90 AUY0639617
निर्वाचक का नाम : लछमीनबाई मंहत
पति का नाम: लैनदास मंहत
मकान संख्या : 11/2
उम्र : 60 लिंग : महिला
फोटो उपलब्ध

91 AUY1162973
निर्वाचक का नाम : घनश्याम महंत
पिता का नाम: लैनदास महंत
मकान संख्या : 11/2
उम्र : 39 लिंग : पुरुष
फोटो उपलब्ध

92 AUY2082733
निर्वाचक का नाम : धीरन महंत
पति का नाम: घनश्याम महंत
मकान संख्या : 11/2
उम्र : 33 लिंग : महिला
फोटो उपलब्ध

93 AUY2349439
निर्वाचक का नाम : उमिता महंत
पति का नाम: रमेश दास महंत
मकान संख्या : 11/2
उम्र : 32 लिंग : महिला
फोटो उपलब्ध

94 AUY0639724
निर्वाचक का नाम : सुहावन मंहत
पति का नाम: परदेशीदास मंहत
मकान संख्या : 13
उम्र : 70 लिंग : महिला
फोटो उपलब्ध

95 AUY1474659
निर्वाचक का नाम : जोहित दास महंत
पिता का नाम: बिसाहू महंत
मकान संख्या : 16
उम्र : 31 लिंग : पुरुष
फोटो उपलब्ध

96 AUY0636316
निर्वाचक का नाम : बिसाहुदास महंत
पिता का नाम: निर्मल दास महंत
मकान संख्या : 16/1
उम्र : 58 लिंग : पुरुष
फोटो उपलब्ध

97 AUY0636365
निर्वाचक का नाम : तिहारुदास महंत
पिता का नाम: निर्मल दास महंत
मकान संख्या : 17/2
उम्र : 56 लिंग : पुरुष
फोटो उपलब्ध

98 AUY1888163
निर्वाचक का नाम : दूज राम यादव
पिता का नाम: ठंडा राम यादव
मकान संख्या : 21/2
उम्र : 28 लिंग : पुरुष
फोटो उपलब्ध

99 AUY0636555
निर्वाचक का नाम : विनोद कुमार यादव
पिता का नाम: बिसाहु यादव
मकान संख्या : 23/1
उम्र : 34 लिंग : पुरुष
फोटो उपलब्ध

100 AUY1876010
निर्वाचक का नाम : मोहन लाल यादव
पिता का नाम: अमृत लाल यादव
मकान संख्या : 23/2
उम्र : 28 लिंग : पुरुष
फोटो उपलब्ध

101 AUY2375285
निर्वाचक का नाम : जोहन लाल यादव
पिता का नाम: अमृत लाल यादव
मकान संख्या : 23/2
उम्र : 21 लिंग : पुरुष
फोटो उपलब्ध

102 AUY2350643
निर्वाचक का नाम : शिवा दास महंत
पिता का नाम: समारू दास महंत
मकान संख्या : 26
उम्र : 23 लिंग : पुरुष
फोटो उपलब्ध

103 AUY1019389
निर्वाचक का नाम : मीना बरेठ
पति का नाम: समेलाल बरेठ
मकान संख्या : 27
उम्र : 35 लिंग : महिला
फोटो उपलब्ध

104 AUY1876028
निर्वाचक का नाम : ललित कुमार सूर्यवंशी
पिता का नाम: सुखीराम सूर्यवंशी
मकान संख्या : 32
उम्र : 29 लिंग : पुरुष
फोटो उपलब्ध

105 AUY1876036
निर्वाचक का नाम : रूखमणी सूर्यवंशी
पति का नाम: अशोक कुमार सूर्यवंशी
मकान संख्या : 44
उम्र : 30 लिंग : महिला
फोटो उपलब्ध

106 AUY1801273
निर्वाचक का नाम : अनुज कुमार सूर्यवंशी
पिता का नाम: देवनाथ सूर्यवंशी
मकान संख्या : 47
उम्र : 30 लिंग : पुरुष
फोटो उपलब्ध

107 AUY2373033
निर्वाचक का नाम : जितेंद्र कुमार केंवट
पिता का नाम: पहालू राम केंवट
मकान संख्या : 72
उम्र : 20 लिंग : पुरुष
फोटो उपलब्ध

108 AUY1019421
निर्वाचक का नाम : इन्द्रबाई सूर्यवंशी
पति का नाम: मोहनलाल सूर्यवंशी
मकान संख्या : 74
उम्र : 35 लिंग : महिला
फोटो उपलब्ध

109 AUY0637876
निर्वाचक का नाम : सुदामाबाई सूर्यवंशी
पति का नाम: परसराम सूर्यवंशी
मकान संख्या : 80
उम्र : 80 लिंग : महिला
फोटो उपलब्ध

110 AUY0637892
निर्वाचक का नाम : गनेशराम सूर्यवंशी
पिता का नाम: परसराम सूर्यवंशी
मकान संख्या : 80
उम्र : 53 लिंग : पुरुष
फोटो उपलब्ध

111 AUY0637900
निर्वाचक का नाम : कमलाबाई सूर्यवंशी
पति का नाम: गनेशराम सूर्यवंशी
मकान संख्या : 80
उम्र : 53 लिंग : महिला
फोटो उपलब्ध

112 AUY0637918
निर्वाचक का नाम : गंगाराम सूर्यवंशी
पिता का नाम: परसराम सूर्यवंशी
मकान संख्या : 80
उम्र : 52 लिंग : पुरुष
फोटो उपलब्ध

113 AUY0637926
निर्वाचक का नाम : कृष्णोबाई सूर्यवंशी
पति का नाम: गंगाराम सूर्यवंशी
मकान संख्या : 80
उम्र : 50 लिंग : महिला
फोटो उपलब्ध

114 AUY1652767
निर्वाचक का नाम : ममताकुमारी सूर्यवंशी
पिता का नाम: गंगाराम सूर्यवंशी
मकान संख्या : 80
उम्र : 34 लिंग : महिला
फोटो उपलब्ध

115 AUY2128957
निर्वाचक का नाम : सविता सूर्यवंशी
पति का नाम: रूपनारायण सूर्यवंशी
मकान संख्या : 80
उम्र : 27 लिंग : महिला
फोटो उपलब्ध

116 AUY2128924
निर्वाचक का नाम : कल्याणी सूर्यवंशी
पिता का नाम: गंगाराम सूर्यवंशी
मकान संख्या : 80
उम्र : 24 लिंग : महिला
फोटो उपलब्ध

117 AUY0636217
निर्वाचक का नाम : नूतनबाइ्र सूर्यवंशी
पति का नाम: बाबूलाल सूर्यवंशी
मकान संख्या : 87
उम्र : 35 लिंग : महिला
फोटो उपलब्ध

118 AUY0636191
निर्वाचक का नाम : ज्योतिबाई सूर्यवंशी
पति का नाम: मोहनलाल सूर्यवंशी
मकान संख्या : 108
उम्र : 35 लिंग : महिला
फोटो उपलब्ध

119 AUY0636225
निर्वाचक का नाम : गेदराम सूर्यवंशी
पिता का नाम: लाखन सूर्यवंशी
मकान संख्या : 113
उम्र : 61 लिंग : पुरुष
फोटो उपलब्ध

120 AUY1162445
निर्वाचक का नाम : समारिनबाई बरेठ
पति का नाम: महेशकुमार बरेठ
मकान संख्या : 120
उम्र : 35 लिंग : महिला
फोटो उपलब्ध

121 AUY1162452
निर्वाचक का नाम : सुकवाराबाइ्र बरेठ
पति का नाम: हरीचरण बरेठ
मकान संख्या : 125
उम्र : 74 लिंग : महिला
फोटो उपलब्ध

122 AUY2155703
निर्वाचक का नाम : विजय कुमार बरेठ
पिता का नाम: शंकरलाल बरेठ
मकान संख्या : 125
उम्र : 24 लिंग : पुरुष
फोटो उपलब्ध

123 AUY0636209
निर्वाचक का नाम : कृष्ण कुमार गबेल
पिता का नाम: गिरधारी गबेल
मकान संख्या : 130
उम्र : 35 लिंग : पुरुष
फोटो उपलब्ध

124 AUY1858075
निर्वाचक का नाम : नमिता गबेल
पति का नाम: कृष्ण कुमार गबेल
मकान संख्या : 130
उम्र : 32 लिंग : महिला
फोटो उपलब्ध

125 AUY1203322
निर्वाचक का नाम : रमेश दास
पिता का नाम: लैन दास
मकान संख्या : एस/ओ लैन दास 11/2
उम्र : 36 लिंग : पुरुष
फोटो उपलब्ध

126 FJH0292862
निर्वाचक का नाम : रेखाबाई सूर्यवंशी
पति का नाम: सुखनाथ सूर्यवंशी
मकान संख्या : ५
उम्र : 38 लिंग : महिला
फोटो उपलब्ध

127 FJH0292755
निर्वाचक का नाम : रीनाबाई सूर्यवंशी
पति का नाम: हेमीतराम सूर्यवंशी
मकान संख्या : ९
उम्र : 38 लिंग : महिला
फोटो उपलब्ध

128 AUY1162767
निर्वाचक का नाम : दिनेश कुमार सूर्यवंशी
पिता का नाम: रामाधार सूर्यवंशी
मकान संख्या : १०
उम्र : 34 लिंग : पुरुष
फोटो उपलब्ध

129 AUY1203157
निर्वाचक का नाम : उत्तरादेवी सूर्यवंशी
पति का नाम: रामनारायण सूर्यवंशी
मकान संख्या : ११/१
उम्र : 36 लिंग : महिला
फोटो उपलब्ध

130 AUY1888122
निर्वाचक का नाम : ममता केंवट
पति का नाम: बुधवार साय केंवट
मकान संख्या : 11
उम्र : 27 लिंग : महिला
फोटो उपलब्ध

131 AUY0636233
निर्वाचक का नाम : महेत्तर केंवट
पिता का नाम: कन्हैया केंवट
मकान संख्या : 14/1
उम्र : 66 लिंग : पुरुष
फोटो उपलब्ध

132 AUY0636241
निर्वाचक का नाम : बृहस्पति केंवट
पति का नाम: महेत्तर केंवट
मकान संख्या : 14/1
उम्र : 63 लिंग : महिला
फोटो उपलब्ध

133 AUY1162460
निर्वाचक का नाम : प्यारेलाल केंवट
पिता का नाम: महेत्तर केंवट
मकान संख्या : 14/1
उम्र : 38 लिंग : पुरुष
फोटो उपलब्ध

134 AUY2154730
निर्वाचक का नाम : प्रेमलाल केंवट
पिता का नाम: महेत्तर केंवट
मकान संख्या : 14/1
उम्र : 23 लिंग : पुरुष
फोटो उपलब्ध

135 AUY0636258
निर्वाचक का नाम : ग्यानदास महंत
पिता का नाम: पीलबा महंत
मकान संख्या : 15
उम्र : 68 लिंग : पुरुष
फोटो उपलब्ध

136 AUY0636266
निर्वाचक का नाम : इतवारी महंत
पिता का नाम: ग्यानदास महंत
मकान संख्या : 15
उम्र : 53 लिंग : पुरुष
फोटो उपलब्ध

137 AUY0636274
निर्वाचक का नाम : सावित्री बाई महंत
पति का नाम: ईर्तवारी महंत
मकान संख्या : 15
उम्र : 40 लिंग : महिला
फोटो उपलब्ध

138 AUY0636290
निर्वाचक का नाम : अक्तीदास महंत
पिता का नाम: कोंदा महंत
मकान संख्या : 16
उम्र : 55 लिंग : पुरुष
फोटो उपलब्ध

139 FJH0293076
निर्वाचक का नाम : लक्ष्मीनबाई महंत
पति का नाम: अक्तीदास
मकान संख्या : 16
उम्र : 52 लिंग : महिला
फोटो उपलब्ध

140 AUY0636308
निर्वाचक का नाम : बहरतीनबाई महंत
पति का नाम: बिसम्भर महंत
मकान संख्या : 16
उम्र : 46 लिंग : महिला
फोटो उपलब्ध

141 AUY1652700
निर्वाचक का नाम : राजा दास महंत
पिता का नाम: अक्तीदास महंत
मकान संख्या : 16
उम्र : 30 लिंग : पुरुष
फोटो उपलब्ध

142 AUY1999242
निर्वाचक का नाम : अजय दास महंत
पिता का नाम: अक्ति दास महंत
मकान संख्या : 16
उम्र : 27 लिंग : पुरुष
फोटो उपलब्ध

143 AUY1999465
निर्वाचक का नाम : छत्र दास महंत
पिता का नाम: बिसंभर दास महंत
मकान संख्या : 16
उम्र : 26 लिंग : पुरुष
फोटो उपलब्ध

144 AUY2536167
निर्वाचक का नाम : सोनमती मानिकपुरी
पति का नाम: छत्र दास महंत
मकान संख्या : 16
उम्र : 25 लिंग : महिला
फोटो उपलब्ध

145 AUY0636340
निर्वाचक का नाम : भूरीबाई महंत
पति का नाम: अंजोरदास महंत
मकान संख्या : 17/1
उम्र : 68 लिंग : महिला
फोटो उपलब्ध

146 AUY0636357
निर्वाचक का नाम : मंगल दास मंहत
पिता का नाम: अंजोर दास मंहत
मकान संख्या : 17/1
उम्र : 40 लिंग : पुरुष
फोटो उपलब्ध

147 AUY1801414
निर्वाचक का नाम : संतोषी बाई महंत
पति का नाम: मंगल दास महंत
मकान संख्या : 17/1
उम्र : 34 लिंग : महिला
फोटो उपलब्ध

148 AUY0636373
निर्वाचक का नाम : धूरुबाबाई महंत
पति का नाम: तिहारु महंत
मकान संख्या : 17/2
उम्र : 53 लिंग : महिला
फोटो उपलब्ध

149 AUY2079242
निर्वाचक का नाम : गुहेल दास महंत
पिता का नाम: तिहारू दास महंत
मकान संख्या : 17/2
उम्र : 26 लिंग : पुरुष
फोटो उपलब्ध

150 AUY2154748
निर्वाचक का नाम : महेश्वर दास दास
पिता का नाम: तिहारूदास दास
मकान संख्या : 17/2
उम्र : 23 लिंग : पुरुष
फोटो उपलब्ध

151 AUY2387496
निर्वाचक का नाम : चांदिनी महंत
पति का नाम: महेश्वर दास महंत
मकान संख्या : 17/2
उम्र : 21 लिंग : महिला
फोटो उपलब्ध

152 AUY1162486
निर्वाचक का नाम : मानकीबाई महंत
पति का नाम: सरजु महंत
मकान संख्या : 19
उम्र : 68 लिंग : महिला
फोटो उपलब्ध

153 FJH0292987
निर्वाचक का नाम : समेदास महंत
पिता का नाम: सरजू
मकान संख्या : 19
उम्र : 41 लिंग : पुरुष
फोटो उपलब्ध

154 AUY1162494
निर्वाचक का नाम : अधिन दास महंत
पिता का नाम: सरजू महंत
मकान संख्या : 19
उम्र : 38 लिंग : पुरुष
फोटो उपलब्ध

155 AUY1194539
निर्वाचक का नाम : राधाबाई महंत
पति का नाम: समारूराम महंत
मकान संख्या : 19
उम्र : 34 लिंग : महिला
फोटो उपलब्ध

156 AUY1652445
निर्वाचक का नाम : शिवकुमारी महंत
पति का नाम: अधिनदास महंत
मकान संख्या : 19
उम्र : 34 लिंग : महिला
फोटो उपलब्ध

157 AUY0636399
निर्वाचक का नाम : बृहस्पति महंत
पति का नाम: सागरदास महंत
मकान संख्या : 20
उम्र : 58 लिंग : महिला
फोटो उपलब्ध

158 AUY0997312
निर्वाचक का नाम : घुनारू दास महंत
पिता का नाम: पवनदास महंत
मकान संख्या : 20
उम्र : 58 लिंग : पुरुष
फोटो उपलब्ध

159 AUY0636423
निर्वाचक का नाम : ठंडाराम यादव
पिता का नाम: अनंदराम यादव
मकान संख्या : 21/2
उम्र : 59 लिंग : पुरुष
फोटो उपलब्ध

160 AUY0636431
निर्वाचक का नाम : छेदीनबाई यादव
पति का नाम: ठंडाराम यादव
मकान संख्या : 21/2
उम्र : 56 लिंग : महिला
फोटो उपलब्ध

161 AUY0636449
निर्वाचक का नाम : मकुंदा यादव
पिता का नाम: ठंडा राम यादव
मकान संख्या : 21/2
उम्र : 37 लिंग : पुरुष
फोटो उपलब्ध

162 AUY1474691
निर्वाचक का नाम : राजेश्वरी यादव
पति का नाम: मकुंदा यादव
मकान संख्या : 21/2
उम्र : 31 लिंग : महिला
फोटो उपलब्ध

163 AUY2129567
निर्वाचक का नाम : अरथ बाई यादव
पति का नाम: दूज राम यादव
मकान संख्या : 21/2
उम्र : 28 लिंग : महिला
फोटो उपलब्ध

164 FJH0293068
निर्वाचक का नाम : बदराबाई यादव
पति का नाम: दुकालू
मकान संख्या : 21/3
उम्र : 62 लिंग : महिला
फोटो उपलब्ध

165 FJH0293050
निर्वाचक का नाम : मिल्लूराम यादव
पिता का नाम: दुक
मकान संख्या : 21/3
उम्र : 39 लिंग : पुरुष
फोटो उपलब्ध

166 AUY1423045
निर्वाचक का नाम : फिरतूराम यादव
पिता का नाम: दुक
मकान संख्या : 21/3
उम्र : 38 लिंग : पुरुष
फोटो उपलब्ध

167 AUY1162528
निर्वाचक का नाम : आसीन बाई यादव
पति का नाम: मिलूराम यादव
मकान संख्या : 21/3
उम्र : 35 लिंग : महिला
फोटो उपलब्ध

168 AUY1423052
निर्वाचक का नाम : कुमारी यादव यादव
पति का नाम: फिरतू राम यादव यादव
मकान संख्या : 21/3
उम्र : 34 लिंग : महिला
फोटो उपलब्ध

169 AUY0636456
निर्वाचक का नाम : सोनाई यादव
पति का नाम: पुनीराम यादव
मकान संख्या : 21/4
उम्र : 73 लिंग : महिला
फोटो उपलब्ध

170 AUY1203116
निर्वाचक का नाम : खीखबाई यादव
पति का नाम: फगूवा यादव
मकान संख्या : 21/4
उम्र : 48 लिंग : महिला
फोटो उपलब्ध

171 AUY1423060
निर्वाचक का नाम : फगूवा यादव
पिता का नाम: पुनीराम
मकान संख्या : 21/4
उम्र : 47 लिंग : पुरुष
फोटो उपलब्ध

172 AUY1857796
निर्वाचक का नाम : ललित कुमार यादव
पिता का नाम: फगुवा राम यादव
मकान संख्या : 21/4
उम्र : 28 लिंग : पुरुष
फोटो उपलब्ध

173 AUY2130417
निर्वाचक का नाम : लखन लाल यादव
पिता का नाम: फगुवा राम यादव
मकान संख्या : 21/4
उम्र : 25 लिंग : पुरुष
फोटो उपलब्ध

174 AUY0636464
निर्वाचक का नाम : भुजबल यादव
पिता का नाम: सूघल यादव
मकान संख्या : 21/5
उम्र : 53 लिंग : पुरुष
फोटो उपलब्ध

175 AUY0636480
निर्वाचक का नाम : सुमित्रा यादव
पति का नाम: भूजबल यादव
मकान संख्या : 21/5
उम्र : 51 लिंग : महिला
फोटो उपलब्ध

176 AUY1019447
निर्वाचक का नाम : संतोष यादव
पिता का नाम: सूघल यादव
मकान संख्या : 21/5
उम्र : 47 लिंग : पुरुष
फोटो उपलब्ध

177 AUY0636506
निर्वाचक का नाम : संतोषी यादव
पति का नाम: संतोश यादव
मकान संख्या : 21/5
उम्र : 41 लिंग : महिला
फोटो उपलब्ध

178 AUY2298321
निर्वाचक का नाम : रोशन लाल यादव
पिता का नाम: संतोष कुमार यादव
मकान संख्या : 21/5
उम्र : 22 लिंग : पुरुष
फोटो उपलब्ध

179 AUY2354223
निर्वाचक का नाम : दीपक यादव
पिता का नाम: संतोष यादव
मकान संख्या : 21/5
उम्र : 20 लिंग : पुरुष
फोटो उपलब्ध

180 AUY0636530
निर्वाचक का नाम : बिसाहु यादव
पिता का नाम: सोनूराम यादव
मकान संख्या : 23/1
उम्र : 58 लिंग : पुरुष
फोटो उपलब्ध

181 AUY2198752
निर्वाचक का नाम : ज्योति यादव
पति का नाम: रामकमल यादव
मकान संख्या : 23/1
उम्र : 41 लिंग : महिला
फोटो उपलब्ध

182 AUY1019454
निर्वाचक का नाम : राम कुमार यादव
पिता का नाम: बिसाहु यादव
मकान संख्या : 23/1
उम्र : 36 लिंग : पुरुष
फोटो उपलब्ध

183 AUY1474709
निर्वाचक का नाम : रामकमल यादव
पिता का नाम: बिसाहू यादव
मकान संख्या : 23/1
उम्र : 35 लिंग : पुरुष
फोटो उपलब्ध

184 AUY1652726
निर्वाचक का नाम : उर्मिलाबाई यादव
पति का नाम: विनोदकुमार यादव
मकान संख्या : 23/1
उम्र : 31 लिंग : महिला
फोटो उपलब्ध

185 AUY2130524
निर्वाचक का नाम : इतवारी लाल यादव
पिता का नाम: बिसाहू राम यादव
मकान संख्या : 23/1
उम्र : 24 लिंग : पुरुष
फोटो उपलब्ध

186 AUY0636571
निर्वाचक का नाम : अमृतलाल यादव
पिता का नाम: छोटन यादव
मकान संख्या : 23/2
उम्र : 48 लिंग : पुरुष
फोटो उपलब्ध

187 AUY1162551
निर्वाचक का नाम : बाबू लाल यादव
पिता का नाम: छोटन यादव
मकान संख्या : 23/2
उम्र : 46 लिंग : पुरुष
फोटो उपलब्ध

188 AUY0636589
निर्वाचक का नाम : लक्ष्मीनबाई यादव
पति का नाम: अमृतलाल यादव
मकान संख्या : 23/2
उम्र : 43 लिंग : महिला
फोटो उपलब्ध

189 AUY1019462
निर्वाचक का नाम : नंदकुमार सूर्यवंशी
पिता का नाम: हीरासाय सूर्यवंशी
मकान संख्या : 24
उम्र : 44 लिंग : पुरुष
फोटो उपलब्ध

190 AUY2082501
निर्वाचक का नाम : प्रियंका सूर्यवंशी
पिता का नाम: नंद कुमार सूर्यवंशी
मकान संख्या : 24
उम्र : 25 लिंग : महिला
फोटो उपलब्ध

191 AUY0636605
निर्वाचक का नाम : रामेशवरी सूर्यवंशी
पति का नाम: नंदकुमार सूर्यवंशी
मकान संख्या : 24/
उम्र : 38 लिंग : महिला
फोटो उपलब्ध

192 AUY1423268
निर्वाचक का नाम : रजनी देवी सुर्यवंशी
पति का नाम: संतराम
मकान संख्या : 24/2
उम्र : 60 लिंग : महिला
फोटो उपलब्ध

193 AUY2084986
निर्वाचक का नाम : रजनी सूर्यवंशी
पति का नाम: लक्ष्मन सूर्यवंशी
मकान संख्या : 24/2
उम्र : 29 लिंग : महिला
फोटो उपलब्ध

194 AUY1857812
निर्वाचक का नाम : डरा सूर्यवंशी
पति का नाम: बसंत कुमार सूर्यवंशी
मकान संख्या : 34
उम्र : 30 लिंग : महिला
फोटो उपलब्ध

195 AUY2298776
निर्वाचक का नाम : जानकी बरेठ
पति का नाम: सूरित राम बरेठ
मकान संख्या : 40
उम्र : 33 लिंग : महिला
फोटो उपलब्ध

196 AUY1888155
निर्वाचक का नाम : पुष्पेन्द्र कुमार
पिता का नाम: कार्तिक राम सुर्यावंशी
मकान संख्या : 46
उम्र : 28 लिंग : पुरुष
फोटो उपलब्ध

197 AUY0637215
निर्वाचक का नाम : झंगलूराम केंवट
पिता का नाम: मकूंदा केंवट
मकान संख्या : 49
उम्र : 68 लिंग : पुरुष
फोटो उपलब्ध

198 FJH0293035
निर्वाचक का नाम : नेतूराम केंवट
पिता का नाम: झंगलूराम
मकान संख्या : 49
उम्र : 38 लिंग : पुरुष
फोटो उपलब्ध

199 AUY0636944
निर्वाचक का नाम : नेतराम केवट
पिता का नाम: झंगलू केवट
मकान संख्या : 49
उम्र : 35 लिंग : पुरुष
फोटो उपलब्ध

200 AUY1361203
निर्वाचक का नाम : नीरा बाई केंवट
पति का नाम: नेतूराम केंवट
मकान संख्या : 49
उम्र : 35 लिंग : महिला
फोटो उपलब्ध

201 AUY1194638
निर्वाचक का नाम : हेतराम केंवट
पिता का नाम: झंगलु राम केंवट
मकान संख्या : 49
उम्र : 34 लिंग : पुरुष
फोटो उपलब्ध

202 AUY2302958
निर्वाचक का नाम : बबीता केवंट
पति का नाम: नेतराम केवंट
मकान संख्या : 49
उम्र : 33 लिंग : महिला
फोटो उपलब्ध

203 AUY1361195
निर्वाचक का नाम : रथराम केंवट
माता का नाम: झंगलूराम केंवट
मकान संख्या : 49
उम्र : 32 लिंग : पुरुष
फोटो उपलब्ध

204 AUY2154789
निर्वाचक का नाम : नंदलाल केंवट
पिता का नाम: झंगलु राम केंवट
मकान संख्या : 49
उम्र : 23 लिंग : पुरुष
फोटो उपलब्ध

205 AUY2279719
निर्वाचक का नाम : सविता केवट
पति का नाम: नंद लाल केवट
मकान संख्या : 49
उम्र : 22 लिंग : महिला
फोटो उपलब्ध

206 AUY2587533
निर्वाचक का नाम : बबली केंवट
पति का नाम: रथ राम केंवट
मकान संख्या : 49
उम्र : 20 लिंग : महिला
फोटो उपलब्ध

207 AUY2298784
निर्वाचक का नाम : पूजा महंत
पति का नाम: मानदास महंत
मकान संख्या : 97/घ2
उम्र : 26 लिंग : महिला
फोटो उपलब्ध

208 AUY1194679
निर्वाचक का नाम : मानदास महंत
पिता का नाम: अजोरदास महंत
मकान संख्या : 97 घ/2
उम्र : 34 लिंग : पुरुष
फोटो उपलब्ध

209 AUY1019439
निर्वाचक का नाम : अंजोर दास महंत
पिता का नाम: पिलवादास सूर्यवंशी
मकान संख्या : 97ध/2
उम्र : 68 लिंग : पुरुष
फोटो उपलब्ध

210 AUY1361260
निर्वाचक का नाम : विजय सूर्यवंशी
पिता का नाम: लगन राम सूर्यवंशी
मकान संख्या : 106
उम्र : 32 लिंग : पुरुष
फोटो उपलब्ध

211 AUY0638015
निर्वाचक का नाम : बिसम्भर महंत
पिता का नाम: निर्मलदास महंत
मकान संख्या : १६
उम्र : 56 लिंग : पुरुष
फोटो उपलब्ध

212 FJH0292938
निर्वाचक का नाम : समारूदास महंत
पिता का नाम: सरजूदास महंत
मकान संख्या : १९
उम्र : 36 लिंग : पुरुष
फोटो उपलब्ध

213 AUY1522887
निर्वाचक का नाम : कुशलबाई महंत
पति का नाम: समेदास
मकान संख्या : १९
उम्र : 35 लिंग : महिला
फोटो उपलब्ध

214 AUY1194547
निर्वाचक का नाम : अशोक दास मानिकपुरी
पिता का नाम: रेखराम मानिकपुरी
मकान संख्या : 19
उम्र : 50 लिंग : पुरुष
फोटो उपलब्ध

215 AUY1194554
निर्वाचक का नाम : सकुन्तला मानिकपुरी
पति का नाम: अशोक दास मानिकपुरी
मकान संख्या : 19
उम्र : 37 लिंग : महिला
फोटो उपलब्ध

216 AUY0636498
निर्वाचक का नाम : सुशीलाबाई यादव
पति का नाम: अहिरा यादव
मकान संख्या : 21/5
उम्र : 48 लिंग : महिला
फोटो उपलब्ध

217 AUY1019488
निर्वाचक का नाम : शिवलाल यादव
पिता का नाम: अहिरा यादव
मकान संख्या : 21/5
उम्र : 35 लिंग : पुरुष
फोटो उपलब्ध

218 AUY1801265
निर्वाचक का नाम : सुमित्रा बाई यादव
पति का नाम: शिवलाल यादव
मकान संख्या : 21/5
उम्र : 30 लिंग : महिला
फोटो उपलब्ध

219 AUY1999259
निर्वाचक का नाम : राम लाल यादव
पिता का नाम: अहीरा यादव
मकान संख्या : 21/5
उम्र : 27 लिंग : पुरुष
फोटो उपलब्ध

220 AUY2298842
निर्वाचक का नाम : राम गोपाल यादव
पिता का नाम: अहिरा राम यादव
मकान संख्या : 21/5
उम्र : 21 लिंग : पुरुष
फोटो उपलब्ध

221 AUY2082998
निर्वाचक का नाम : सोहन लाल यादव
पिता का नाम: अमृत लाल यादव
मकान संख्या : 23/2
उम्र : 26 लिंग : पुरुष
फोटो उपलब्ध

222 AUY1194562
निर्वाचक का नाम : उदय सूर्यवंशी
पिता का नाम: संतराम सूर्यवंशी
मकान संख्या : 24/2
उम्र : 45 लिंग : पुरुष
फोटो उपलब्ध

223 AUY1194570
निर्वाचक का नाम : बबीता देवी सूर्यवंशी
पति का नाम: उदय सूर्यवंशी
मकान संख्या : 24/2
उम्र : 37 लिंग : महिला
फोटो उपलब्ध

224 AUY1423276
निर्वाचक का नाम : लक्ष्मन सूर्यवंशी
पिता का नाम: संतराम सूर्यवंशी
मकान संख्या : 24/2
उम्र : 36 लिंग : पुरुष
फोटो उपलब्ध

225 AUY2298602
निर्वाचक का नाम : सुकृत दास मानिकपुरी
पिता का नाम: मनहरण दास महंत
मकान संख्या : 26
उम्र : 26 लिंग : पुरुष
फोटो उपलब्ध

226 AUY2458164
निर्वाचक का नाम : मनीष दास
पिता का नाम: मनहरण दास
मकान संख्या : 26
उम्र : 21 लिंग : पुरुष
फोटो उपलब्ध

227 AUY1019504
निर्वाचक का नाम : रईमत बाई बरेठ
पति का नाम: करमन बरेठ
मकान संख्या : 27
उम्र : 90 लिंग : महिला
फोटो उपलब्ध

228 AUY1019512
निर्वाचक का नाम : झामलाल बरेठ
पिता का नाम: करमन बरेठ
मकान संख्या : 27
उम्र : 71 लिंग : पुरुष
फोटो उपलब्ध

229 AUY0099226
निर्वाचक का नाम : ईतवाराबाई बरेठ
पति का नाम: झामलाल .बरेठ
मकान संख्या : 27
उम्र : 70 लिंग : महिला
फोटो उपलब्ध

230 AUY1019520
निर्वाचक का नाम : समेलाल बरेठ
पिता का नाम: झामलाल बरेठ
मकान संख्या : 27
उम्र : 36 लिंग : पुरुष
फोटो उपलब्ध

231 AUY0636621
निर्वाचक का नाम : समेलाल सूर्यवंशी
पिता का नाम: तिरीथराम सूर्यवंशी
मकान संख्या : 28
उम्र : 56 लिंग : पुरुष
फोटो उपलब्ध

232 AUY0636639
निर्वाचक का नाम : दुकाला सूर्यवंशी
पति का नाम: समेलाल सूर्यवंशी
मकान संख्या : 28
उम्र : 54 लिंग : महिला
फोटो उपलब्ध

233 AUY1194588
निर्वाचक का नाम : सुनीता बाई सूर्यवंशी
पति का नाम: किशोर कुमार सूर्यवंशी
मकान संख्या : 28
उम्र : 35 लिंग : महिला
फोटो उपलब्ध

234 AUY1361179
निर्वाचक का नाम : किरण सूर्यवंशी
पिता का नाम: समेलाल सूर्यवंशी
मकान संख्या : 28
उम्र : 34 लिंग : पुरुष
फोटो उपलब्ध

235 AUY2298792
निर्वाचक का नाम : सुनीता सूर्यवंशी
पति का नाम: किरण सूर्यवंशी
मकान संख्या : 28
उम्र : 33 लिंग : महिला
फोटो उपलब्ध

236 AUY1248558
निर्वाचक का नाम : मोतीराम सूर्यवंशी
पिता का नाम: मंगता राम सूर्यवंशी
मकान संख्या : 30
उम्र : 72 लिंग : पुरुष
फोटो उपलब्ध

237 AUY0099234
निर्वाचक का नाम : मोतिनबाई सूर्यवंशी
पति का नाम: मोतीराम सूर्यवंशी
मकान संख्या : 30
उम्र : 60 लिंग : महिला
फोटो उपलब्ध

238 AUY1019397
निर्वाचक का नाम : दिलबाई सूर्यवंशी
पति का नाम: दिलहरण सूर्यवंशी
मकान संख्या : 30
उम्र : 35 लिंग : महिला
फोटो उपलब्ध

239 AUY0636647
निर्वाचक का नाम : संतोष दास महन्त
पिता का नाम: भुरवा दास महन्त
मकान संख्या : 30
उम्र : 34 लिंग : पुरुष
फोटो उपलब्ध

240 AUY0636654
निर्वाचक का नाम : दिलहरण सूर्यवंशी
पिता का नाम: मोतीराम सूर्यवंशी
मकान संख्या : 30
उम्र : 34 लिंग : पुरुष
फोटो उपलब्ध

241 AUY1019538
निर्वाचक का नाम : धनीदास महन्त
पिता का नाम: मनहरण महन्त
मकान संख्या : 30
उम्र : 34 लिंग : पुरुष
फोटो उपलब्ध

242 AUY1916261
निर्वाचक का नाम : चित्ररेखा महंत
पति का नाम: धनी दास महंत
मकान संख्या : 30
उम्र : 34 लिंग : महिला
फोटो उपलब्ध

243 AUY1652437
निर्वाचक का नाम : गायत्रीबाई महंत
पति का नाम: संतोषदास महंत
मकान संख्या : 30
उम्र : 33 लिंग : महिला
फोटो उपलब्ध

244 AUY1652718
निर्वाचक का नाम : भुवनेश्वर सूर्यवंशी
पिता का नाम: मोतीराम सूर्यवंशी
मकान संख्या : 30
उम्र : 30 लिंग : पुरुष
फोटो उपलब्ध

245 AUY2155562
निर्वाचक का नाम : समीर कुमार सूर्यवंशी
पिता का नाम: मोतीराम सूर्यवंशी
मकान संख्या : 30
उम्र : 23 लिंग : पुरुष
फोटो उपलब्ध

246 AUY0636662
निर्वाचक का नाम : रामलाल सूर्यवंशी
पिता का नाम: महेत्तर सूर्यवंशी
मकान संख्या : 31
उम्र : 59 लिंग : पुरुष
फोटो उपलब्ध

247 AUY2401339
निर्वाचक का नाम : रुखमणी सूर्यवंशी
पति का नाम: संजय कुमार सूर्यवंशी
मकान संख्या : 31
उम्र : 39 लिंग : महिला
फोटो उपलब्ध

248 AUY1999085
निर्वाचक का नाम : संजय कुमार सूर्यवंशी
पिता का नाम: राम लाल सूर्यवंशी
मकान संख्या : 31
उम्र : 30 लिंग : पुरुष
फोटो उपलब्ध

249 AUY0636688
निर्वाचक का नाम : रामकुमारी सूर्यवंशी
पति का नाम: सुकदेव सूर्यवंशी
मकान संख्या : 32
उम्र : 58 लिंग : महिला
फोटो उपलब्ध

250 AUY0636712
निर्वाचक का नाम : सावित्रिबाई सूर्यवंशी
पति का नाम: सूखीलाल सूर्यवंशी
मकान संख्या : 32
उम्र : 54 लिंग : महिला
फोटो उपलब्ध

251 AUY1999317
निर्वाचक का नाम : नितीश कुमार सूर्यवंशी
पिता का नाम: सुखीराम सूर्यवंशी
मकान संख्या : 32
उम्र : 26 लिंग : पुरुष
फोटो उपलब्ध

252 AUY0636746
निर्वाचक का नाम : बैशाखू सूर्यवंशी
पिता का नाम: रामकिसुन सूर्यवंशी
मकान संख्या : 33
उम्र : 47 लिंग : पुरुष
फोटो उपलब्ध

253 AUY0636753
निर्वाचक का नाम : पंचुराम
पिता का नाम: रामकिसुन
मकान संख्या : 33
उम्र : 44 लिंग : पुरुष
फोटो उपलब्ध

254 AUY0636761
निर्वाचक का नाम : धनकुंवर सूर्यवंशी
पति का नाम: पंचूराम सूर्यवंशी
मकान संख्या : 33
उम्र : 40 लिंग : महिला
फोटो उपलब्ध

255 AUY2485175
निर्वाचक का नाम : सरोज सूर्यवंशी
पिता का नाम: पंचुराम
मकान संख्या : 33
उम्र : 24 लिंग : महिला
फोटो उपलब्ध

256 AUY2485209
निर्वाचक का नाम : शैलेंद्र कुमार
पिता का नाम: पंचुराम
मकान संख्या : 33
उम्र : 22 लिंग : पुरुष
फोटो उपलब्ध

257 AUY0636803
निर्वाचक का नाम : द्वासाबाई सूर्यवंशी
पति का नाम: फूलसाय सूर्यवंशी
मकान संख्या : 34
उम्र : 68 लिंग : महिला
फोटो उपलब्ध

258 AUY0636787
निर्वाचक का नाम : विनोद कुमार सुर्यवंशी
पिता का नाम: फुलसाय सूर्यवंशी
मकान संख्या : 34
उम्र : 40 लिंग : पुरुष
फोटो उपलब्ध

259 AUY0636795
निर्वाचक का नाम : मिलन कुमार सूर्यवंशी
पिता का नाम: फुलसाय सुर्यवंशी
मकान संख्या : 34
उम्र : 38 लिंग : पुरुष
फोटो उपलब्ध

260 AUY1059583
निर्वाचक का नाम : विमल कुमार सूर्यवंशी
पिता का नाम: फूलसाय सूर्यवंशी
मकान संख्या : 34
उम्र : 36 लिंग : पुरुष
फोटो उपलब्ध

261 AUY1801430
निर्वाचक का नाम : दीक्षा सूर्यवंशी
पति का नाम: विनोद कुमार सूर्यवंशी
मकान संख्या : 34
उम्र : 31 लिंग : महिला
फोटो उपलब्ध

262 AUY2198596
निर्वाचक का नाम : कुमारी बाई
पति का नाम: विमल कुमार सूर्यवंशी
मकान संख्या : 34
उम्र : 29 लिंग : महिला
फोटो उपलब्ध

263 AUY0636811
निर्वाचक का नाम : भुखाऊदास मानिकपुरी
पिता का नाम: मटरुदास मानिकपुरी
मकान संख्या : 35
उम्र : 73 लिंग : पुरुष
फोटो उपलब्ध

264 AUY0636829
निर्वाचक का नाम : ज्योतिबाई मानिकपुरी
पति का नाम: भुखाऊ मानिकपुरी
मकान संख्या : 35
उम्र : 69 लिंग : महिला
फोटो उपलब्ध

265 AUY1019553
निर्वाचक का नाम : सुख दास मानिकपुरी
पिता का नाम: भुखाऊ दास मानिकपुरी
मकान संख्या : 35
उम्र : 44 लिंग : पुरुष
फोटो उपलब्ध

266 AUY1326214
निर्वाचक का नाम : फिरतीन बाई महंत
पति का नाम: रामचंदन
मकान संख्या : 35
उम्र : 40 लिंग : महिला
फोटो उपलब्ध

267 AUY1330091
निर्वाचक का नाम : कुशल दास मानिकपुरी
पिता का नाम: भुखाउ दास मानिकपुरी
मकान संख्या : 35
उम्र : 39 लिंग : पुरुष
फोटो उपलब्ध

268 AUY1522937
निर्वाचक का नाम : फुलेश्वरी मानिकपुरी
पिता का नाम: कुशल दास मानिकपुरी
मकान संख्या : 35
उम्र : 37 लिंग : महिला
फोटो उपलब्ध

269 AUY1019405
निर्वाचक का नाम : संगीता बाई मानिकपुरी
पति का नाम: सुखदास मानिकपुरी
मकान संख्या : 35
उम्र : 37 लिंग : महिला
फोटो उपलब्ध

270 AUY1361187
निर्वाचक का नाम : कौशल दास मानिकपूरी
पिता का नाम: भुखाउ मानिकपूरी
मकान संख्या : 35
उम्र : 32 लिंग : पुरुष
फोटो उपलब्ध

271 AUY2347870
निर्वाचक का नाम : ओमलता मानिकपुरी
पति का नाम: कौशल दास मानिकपुरी
मकान संख्या : 35
उम्र : 28 लिंग : महिला
फोटो उपलब्ध

272 AUY1999226
निर्वाचक का नाम : श्रावण महंत
पिता का नाम: रामचंद्र दास महंत
मकान संख्या : 35
उम्र : 27 लिंग : पुरुष
फोटो उपलब्ध

273 AUY0636837
निर्वाचक का नाम : धनीराम बरेठ
पिता का नाम: अंजोरी बरेठ
मकान संख्या : 38
उम्र : 56 लिंग : पुरुष
फोटो उपलब्ध

274 FJH0292078
निर्वाचक का नाम : लखनकुंवर बरेठ
पति का नाम: धनीराम
मकान संख्या : 38
उम्र : 53 लिंग : महिला
फोटो उपलब्ध

275 AUY1749738
निर्वाचक का नाम : कुंजबिहारी बरेठ
पिता का नाम: धनी राम बरेठ
मकान संख्या : 38
उम्र : 29 लिंग : पुरुष
फोटो उपलब्ध

276 AUY2298420
निर्वाचक का नाम : रजनी बरेठ
पिता का नाम: धनीराम बरेठ
मकान संख्या : 38
उम्र : 23 लिंग : महिला
फोटो उपलब्ध

277 AUY0636845
निर्वाचक का नाम : श्यामाबाई बरेठ
पति का नाम: कन्हैया बरेठ
मकान संख्या : 39
उम्र : 68 लिंग : महिला
फोटो उपलब्ध

278 AUY1019587
निर्वाचक का नाम : गीता बाई बरेठ
पति का नाम: घासीराम बरेठ
मकान संख्या : 39
उम्र : 42 लिंग : महिला
फोटो उपलब्ध

279 FJH0292037
निर्वाचक का नाम : राधेश्याम बरेठ
पिता का नाम: कन्हैयालाल
मकान संख्या : 39
उम्र : 41 लिंग : पुरुष
फोटो उपलब्ध

280 AUY1194604
निर्वाचक का नाम : राजेन्द्र कुमार बरेठ
पिता का नाम: कन्हैया लाल बरेठ
मकान संख्या : 39
उम्र : 34 लिंग : पुरुष
फोटो उपलब्ध

281 AUY2546968
निर्वाचक का नाम : सुशीला
पति का नाम: राजेंद्र कुमार बरेठ
मकान संख्या : 39
उम्र : 24 लिंग : महिला
फोटो उपलब्ध

282 AUY0636860
निर्वाचक का नाम : परमिला बरेठ
पति का नाम: जबाहिर बरेठ
मकान संख्या : 40
उम्र : 62 लिंग : महिला
फोटो उपलब्ध

283 AUY0099267
निर्वाचक का नाम : राजू बरेठ
पिता का नाम: रामलाल .बरेठ
मकान संख्या : 40
उम्र : 48 लिंग : पुरुष
फोटो उपलब्ध

284 AUY1019595
निर्वाचक का नाम : राजकुमार बरेठ
पिता का नाम: रामलाल बरेठ
मकान संख्या : 40
उम्र : 43 लिंग : पुरुष
फोटो उपलब्ध

285 AUY0997320
निर्वाचक का नाम : शकुन्तला बरेठ
पति का नाम: राजू बरेठ
मकान संख्या : 40
उम्र : 43 लिंग : महिला
फोटो उपलब्ध

286 AUY0636878
निर्वाचक का नाम : दरसमति बरेठ
पति का नाम: राजकुमार बरेठ
मकान संख्या : 40
उम्र : 40 लिंग : महिला
फोटो उपलब्ध

287 AUY1652627
निर्वाचक का नाम : निर्मला देवी
पति का नाम: फिरतू राम बरेठ
मकान संख्या : 40
उम्र : 38 लिंग : महिला
फोटो उपलब्ध

288 AUY1019603
निर्वाचक का नाम : तिरीथराम बरेठ
पिता का नाम: रामलाल बरेठ
मकान संख्या : 40
उम्र : 36 लिंग : पुरुष
फोटो उपलब्ध

289 AUY1162585
निर्वाचक का नाम : मंगलूराम बरेठ
पिता का नाम: जवाहिर बरेठ
मकान संख्या : 40
उम्र : 35 लिंग : पुरुष
फोटो उपलब्ध

290 AUY1019611
निर्वाचक का नाम : फिरतु राम बरेठ
पिता का नाम: जवाहर बरेठ
मकान संख्या : 40
उम्र : 35 लिंग : पुरुष
फोटो उपलब्ध

291 AUY0636886
निर्वाचक का नाम : सुरीत राम बरेठ
पिता का नाम: राम लाल बरेठ
मकान संख्या : 40
उम्र : 34 लिंग : पुरुष
फोटो उपलब्ध

292 AUY2147668
निर्वाचक का नाम : लक्षन देवी बरेठ
पति का नाम: तिरिथराम बरेठ
मकान संख्या : 40
उम्र : 33 लिंग : महिला
फोटो उपलब्ध

293 AUY2298917
निर्वाचक का नाम : ललिता बरेठ
पति का नाम: मंगलू राम बरेठ
मकान संख्या : 40
उम्र : 30 लिंग : महिला
फोटो उपलब्ध

294 AUY2130409
निर्वाचक का नाम : पूर्णिमा बरेठ
पिता का नाम: जवाहिर बरेठ
मकान संख्या : 40
उम्र : 25 लिंग : महिला
फोटो उपलब्ध

295 AUY2146157
निर्वाचक का नाम : प्रहलाद बरेठ
पिता का नाम: राजूराम बरेठ
मकान संख्या : 40
उम्र : 23 लिंग : पुरुष
फोटो उपलब्ध

296 AUY2155711
निर्वाचक का नाम : अजय कुमार बरेठ
पिता का नाम: राजकुमार बरेठ
मकान संख्या : 40
उम्र : 23 लिंग : पुरुष
फोटो उपलब्ध

297 AUY2374635
निर्वाचक का नाम : दुर्गेश कुमार बरेठ
पिता का नाम: राजू बरेठ
मकान संख्या : 40
उम्र : 21 लिंग : पुरुष
फोटो उपलब्ध

298 AUY2298800
निर्वाचक का नाम : झाडू दास महंत
अन्य: फुल दास महंत
मकान संख्या : 40/1
उम्र : 70 लिंग : पुरुष
फोटो उपलब्ध

299 AUY2298685
निर्वाचक का नाम : मेलन बाई महंत
अन्य: झाडू दास महंत
मकान संख्या : 40/1
उम्र : 66 लिंग : महिला
फोटो उपलब्ध

300 AUY2298693
निर्वाचक का नाम : नीतू महंत
अन्य: दुर्गेश दास महंत
मकान संख्या : 40/1
उम्र : 27 लिंग : महिला
फोटो उपलब्ध

301 AUY2298677
निर्वाचक का नाम : दुर्गेश दास महंत
अन्य: झाडू दास महंत
मकान संख्या : 40/1
उम्र : 26 लिंग : पुरुष
फोटो उपलब्ध

302 AUY0636910
निर्वाचक का नाम : उमेदबाई सूर्यवंशी
पति का नाम: माखनलाल सूर्यवंशी
मकान संख्या : 43
उम्र : 89 लिंग : महिला
फोटो उपलब्ध

303 AUY0636928
निर्वाचक का नाम : श्यामलाल सूर्यवंशी
पिता का नाम: माखनलाल सूर्यवंशी
मकान संख्या : 43
उम्र : 54 लिंग : पुरुष
फोटो उपलब्ध

304 FJH0292029
निर्वाचक का नाम : गंगोत्री बाई सूर्यवंशी
पति का नाम: श्यामलाल सूर्यवंशी
मकान संख्या : 43
उम्र : 50 लिंग : महिला
फोटो उपलब्ध

305 FJH0292011
निर्वाचक का नाम : बाबूलाल सूर्यवंशी
पिता का नाम: माखनलाल
मकान संख्या : 43
उम्र : 40 लिंग : पुरुष
फोटो उपलब्ध

306 AUY0636936
निर्वाचक का नाम : नीराबाई सूर्यवंशी
पति का नाम: बाबुलाल सूर्यवंशी
मकान संख्या : 43
उम्र : 40 लिंग : महिला
फोटो उपलब्ध

307 AUY1162593
निर्वाचक का नाम : गुरबारीबाई सूर्यवंशी
पति का नाम: बुधराम सूर्यवंशी
मकान संख्या : 44
उम्र : 48 लिंग : महिला
फोटो उपलब्ध

308 AUY2130375
निर्वाचक का नाम : सुंदर लाल सूर्यवंशी
पिता का नाम: बुधराम सूर्यवंशी
मकान संख्या : 44
उम्र : 39 लिंग : पुरुष
फोटो उपलब्ध

309 AUY2298834
निर्वाचक का नाम : कुंती सूर्यवंशी
पति का नाम: अशवनी कुमार सूर्यवंशी
मकान संख्या : 44
उम्र : 36 लिंग : महिला
फोटो उपलब्ध

310 AUY1652544
निर्वाचक का नाम : अश्वनीकुमार सूर्यवंशी
पिता का नाम: छोटेलाल सूर्यवंशी
मकान संख्या : 44
उम्र : 34 लिंग : पुरुष
फोटो उपलब्ध

311 AUY1423078
निर्वाचक का नाम : अशोक कुमार सूर्यवंशी
पिता का नाम: छोटेलाल सूर्यवंशी
मकान संख्या : 44
उम्र : 33 लिंग : पुरुष
फोटो उपलब्ध

312 AUY1652494
निर्वाचक का नाम : सुकलाल सूर्यवंशी
पिता का नाम: बुधराम सूर्यवंशी
मकान संख्या : 44
उम्र : 31 लिंग : पुरुष
फोटो उपलब्ध

313 AUY2084960
निर्वाचक का नाम : दीनदयाल सूर्यवंशी
पिता का नाम: छोटे लाल
मकान संख्या : 44
उम्र : 29 लिंग : पुरुष
फोटो उपलब्ध

314 AUY2130466
निर्वाचक का नाम : कुसुम बाई सूर्यवंशी
पति का नाम: सुकलाल सूर्यवंशी
मकान संख्या : 44
उम्र : 29 लिंग : महिला
फोटो उपलब्ध

315 AUY2130458
निर्वाचक का नाम : सुकमती सूर्यवंशी
पिता का नाम: बुधराम सूर्यवंशी
मकान संख्या : 44
उम्र : 29 लिंग : महिला
फोटो उपलब्ध

316 AUY2128908
निर्वाचक का नाम : रेनू सूर्यवंशी
पति का नाम: सुरज कुमार सूर्यवंशी
मकान संख्या : 44
उम्र : 25 लिंग : महिला
फोटो उपलब्ध

317 AUY2130474
निर्वाचक का नाम : सुरज कुमार सूर्यवंशी
पिता का नाम: बुधराम सूर्यवंशी
मकान संख्या : 44
उम्र : 25 लिंग : पुरुष
फोटो उपलब्ध

318 AUY2080281
निर्वाचक का नाम : संजय कुमार सूर्यवंशी
पिता का नाम: शत्रुहन कुमार
मकान संख्या : 45
उम्र : 25 लिंग : पुरुष
फोटो उपलब्ध

319 AUY1423094
निर्वाचक का नाम : शांतिबाई सूर्यवंशी
पति का नाम: कार्तिक राम
मकान संख्या : 46
उम्र : 67 लिंग : महिला
फोटो उपलब्ध

320 AUY0637082
निर्वाचक का नाम : सुभाषचंद्र सूर्यवंशी
पिता का नाम: कार्तिक राम सूर्यवंशी
मकान संख्या : 46
उम्र : 36 लिंग : पुरुष
फोटो उपलब्ध

321 AUY1162619
निर्वाचक का नाम : दिलीप कुमार सूर्यवंशी
पिता का नाम: साहेब लाल सूर्यवंशी
मकान संख्या : 48/1
उम्र : 36 लिंग : पुरुष
फोटो उपलब्ध

322 AUY1194620
निर्वाचक का नाम : लतादेवी सूर्यवंशी
पति का नाम: दिलीप कुमार सूर्यवंशी
मकान संख्या : 48/1
उम्र : 33 लिंग : महिला
फोटो उपलब्ध

323 AUY1888130
निर्वाचक का नाम : संतोषी केंवट
पति का नाम: हेतराम केंवट
मकान संख्या : 49
उम्र : 30 लिंग : महिला
फोटो उपलब्ध

324 AUY0637355
निर्वाचक का नाम : गोवर्धन सूर्यवंशी
पिता का नाम: हरिराम सूर्यवंशी
मकान संख्या : 54
उम्र : 68 लिंग : पुरुष
फोटो उपलब्ध

325 AUY0637363
निर्वाचक का नाम : पुनी बाई सूर्यवंशी
पति का नाम: गोवर्धन सूर्यवंशी
मकान संख्या : 54
उम्र : 60 लिंग : महिला
फोटो उपलब्ध

326 AUY2457679
निर्वाचक का नाम : रामधन सूर्यवंशी
पिता का नाम: गोवर्धन सूर्यवंशी
मकान संख्या : 54
उम्र : 33 लिंग : पुरुष
फोटो उपलब्ध

327 AUY2458859
निर्वाचक का नाम : रंजीता सूर्यवंशी
पति का नाम: रामधन सूर्यवंशी
मकान संख्या : 54
उम्र : 26 लिंग : महिला
फोटो उपलब्ध

328 AUY1474816
निर्वाचक का नाम : सुनिता बाई सर्यवंशी
पति का नाम: सुन्दर लाल सूर्यवंशी
मकान संख्या : 69/3
उम्र : 37 लिंग : महिला
फोटो उपलब्ध

329 AUY0638486
निर्वाचक का नाम : मिलन सूर्यवंशी
पिता का नाम: जनकराम सूर्यवंशी
मकान संख्या : 94
उम्र : 58 लिंग : पुरुष
फोटो उपलब्ध

330 AUY0638494
निर्वाचक का नाम : धनबाई सूर्यवंशी
पति का नाम: मिलन सूर्यवंशी
मकान संख्या : 94
उम्र : 57 लिंग : महिला
फोटो उपलब्ध

331 AUY2130540
निर्वाचक का नाम : लंबोदर सूर्यवंशी
पिता का नाम: मिलन सूर्यवंशी
मकान संख्या : 94
उम्र : 24 लिंग : पुरुष
फोटो उपलब्ध

332 AUY2347961
निर्वाचक का नाम : पूनम सूर्यवंशी
पति का नाम: लम्बोदर सूर्यवंशी
मकान संख्या : 94
उम्र : 21 लिंग : महिला
फोटो उपलब्ध

333 AUY2347987
निर्वाचक का नाम : दूजराम सूर्यवंशी
पिता का नाम: मिलन राम सूर्यवंशी
मकान संख्या : 94
उम्र : 21 लिंग : पुरुष
फोटो उपलब्ध

334 AUY1361286
निर्वाचक का नाम : गंगा प्रसाद सूर्यवंशी
पिता का नाम: बेदराम सूयर्वंशी
मकान संख्या : 112
उम्र : 35 लिंग : पुरुष
फोटो उपलब्ध

335 AUY1801281
निर्वाचक का नाम : ईश्वरी बाई सूर्यवंशी
पिता का नाम: अशोक कुमार सूर्यवंशी
मकान संख्या : 112
उम्र : 30 लिंग : पुरुष
फोटो उपलब्ध

336 AUY0638874
निर्वाचक का नाम : मनहरणदास
पिता का नाम: भाकूदास
मकान संख्या : २६
उम्र : 56 लिंग : पुरुष
फोटो उपलब्ध

337 AUY0638882
निर्वाचक का नाम : मथुराबाई
पति का नाम: मनहरणदास
मकान संख्या : २६
उम्र : 55 लिंग : महिला
फोटो उपलब्ध

338 FJH0292821
निर्वाचक का नाम : चितरेखा बरेठ
पति का नाम: राधेश्याम बरेठ
मकान संख्या : ३९
उम्र : 42 लिंग : महिला
फोटो उपलब्ध

339 AUY2083038
निर्वाचक का नाम : सावित्री महंत
पति का नाम: मोहित दास महंत
मकान संख्या : 16/1
उम्र : 32 लिंग : महिला
फोटो उपलब्ध

340 FJH0291823
निर्वाचक का नाम : संतराम यादव
पिता का नाम: सोनू
मकान संख्या : 23/1
उम्र : 49 लिंग : पुरुष
फोटो उपलब्ध

341 AUY0636548
निर्वाचक का नाम : सीमाबाई यादव
पति का नाम: संतराम यादव
मकान संख्या : 23/1
उम्र : 37 लिंग : महिला
फोटो उपलब्ध

342 AUY2146165
निर्वाचक का नाम : शैल कुमारी यादव
पिता का नाम: संतराम यादव
मकान संख्या : 23/1
उम्र : 23 लिंग : महिला
फोटो उपलब्ध

343 AUY2369627
निर्वाचक का नाम : अंजनी यादव
पिता का नाम: संत राम यादव
मकान संख्या : 23/1
उम्र : 20 लिंग : महिला
फोटो उपलब्ध

344 AUY0637025
निर्वाचक का नाम : दुकालूराम सूर्यवंशी
पिता का नाम: बुधराम सूर्यवंशी
मकान संख्या : 45
उम्र : 50 लिंग : पुरुष
फोटो उपलब्ध

345 AUY1019637
निर्वाचक का नाम : दरसबाई सूर्यवंशी
पति का नाम: सुकालू सूर्यवंशी
मकान संख्या : 45
उम्र : 48 लिंग : महिला
फोटो उपलब्ध

346 AUY0637033
निर्वाचक का नाम : सुकालु राम सूर्यवंशी
पिता का नाम: बुधराम सूर्यवंशी
मकान संख्या : 45
उम्र : 47 लिंग : पुरुष
फोटो उपलब्ध

347 AUY0637041
निर्वाचक का नाम : रुकमणीबाई सूर्यवंशी
पति का नाम: दुकालूराम सूर्यवंशी
मकान संख्या : 45
उम्र : 47 लिंग : महिला
फोटो उपलब्ध

348 AUY0637058
निर्वाचक का नाम : शत्रुहन कुमार सूर्यवंशी
पिता का नाम: बुधराम सूर्यवंशी
मकान संख्या : 45
उम्र : 40 लिंग : पुरुष
फोटो उपलब्ध

349 AUY1019645
निर्वाचक का नाम : राजकुमार सूर्यवंशी
पिता का नाम: बुधराम सूर्यवंशी
मकान संख्या : 45
उम्र : 39 लिंग : पुरुष
फोटो उपलब्ध

350 AUY0637066
निर्वाचक का नाम : गीताबाई सूर्यवंशी
पति का नाम: शत्रुघनलाल सूर्यवंशी
मकान संख्या : 45
उम्र : 39 लिंग : महिला
फोटो उपलब्ध

351 AUY0636985
निर्वाचक का नाम : राम कुमारी सुर्यवंशी
पति का नाम: राम कुमार सुर्यवंशी
मकान संख्या : 45
उम्र : 38 लिंग : महिला
फोटो उपलब्ध

352 AUY1652411
निर्वाचक का नाम : नरेन्द्रकुमार सूर्यवंशी
पिता का नाम: सुकालूराम सूर्यवंशी
मकान संख्या : 45
उम्र : 30 लिंग : पुरुष
फोटो उपलब्ध

353 AUY2154771
निर्वाचक का नाम : मनीष कुमार सूर्यवंशी
पिता का नाम: सुकालु राम सूर्यवंशी
मकान संख्या : 45
उम्र : 23 लिंग : पुरुष
फोटो उपलब्ध

354 AUY1522945
निर्वाचक का नाम : सुरेन्द्र कुमार सूर्यवंशी
पिता का नाम: कार्तिक राम
मकान संख्या : 46
उम्र : 34 लिंग : पुरुष
फोटो उपलब्ध

355 AUY2350619
निर्वाचक का नाम : कविता सूर्यवंशी
पति का नाम: सुरेंद्र कुमार सूर्यवंशी
मकान संख्या : 46
उम्र : 28 लिंग : महिला
फोटो उपलब्ध

356 AUY0637108
निर्वाचक का नाम : देवनाथ सूर्यवंशी
पिता का नाम: कुंजराम सूर्यवंशी
मकान संख्या : 47
उम्र : 70 लिंग : पुरुष
फोटो उपलब्ध

357 AUY0637116
निर्वाचक का नाम : दिलबाई सूर्यवंशी
पति का नाम: देवनाथ सूर्यवंशी
मकान संख्या : 47
उम्र : 68 लिंग : महिला
फोटो उपलब्ध

358 AUY0637124
निर्वाचक का नाम : रेशमलाल सूर्यवंशी
पिता का नाम: देव सूर्यवंशी
मकान संख्या : 47
उम्र : 36 लिंग : पुरुष
फोटो उपलब्ध

359 AUY1203124
निर्वाचक का नाम : कुसुम बाई सुर्यवंशी
पिता का नाम: देवनाथ सुर्यवंशी
मकान संख्या : 47
उम्र : 35 लिंग : महिला
फोटो उपलब्ध

360 AUY2155737
निर्वाचक का नाम : राजीन सूर्यवंशी
पिता का नाम: देवनाथ सूर्यवंशी
मकान संख्या : 47
उम्र : 25 लिंग : महिला
फोटो उपलब्ध

361 AUY1522952
निर्वाचक का नाम : ननकीबाई मोगरे
पति का नाम: ठगवाराम
मकान संख्या : 48/1
उम्र : 73 लिंग : महिला
फोटो उपलब्ध

362 DHG0414763
निर्वाचक का नाम : साहेबलाल मोगरे
पिता का नाम: स्व छत्तुलाल
मकान संख्या : 48/1
उम्र : 63 लिंग : पुरुष
फोटो उपलब्ध

363 DHG0414847
निर्वाचक का नाम : पुसई बाई मोगरे
पति का नाम: साहेबलाल
मकान संख्या : 48/1
उम्र : 60 लिंग : महिला
फोटो उपलब्ध

364 AUY0637140
निर्वाचक का नाम : छोटेलाल सूर्यवंशी
पिता का नाम: छतुराम सूर्यवंशी
मकान संख्या : 48/1
उम्र : 56 लिंग : पुरुष
फोटो उपलब्ध

365 AUY0637157
निर्वाचक का नाम : वैशाखा सूर्यवंशी
पति का नाम: छोटेलाल सूर्यवंशी
मकान संख्या : 48/1
उम्र : 54 लिंग : महिला
फोटो उपलब्ध

366 AUY0637165
निर्वाचक का नाम : बैमनलाल सूर्यवंशी
पिता का नाम: छतुराम सूर्यवंशी
मकान संख्या : 48/1
उम्र : 54 लिंग : पुरुष
फोटो उपलब्ध

367 AUY1019660
निर्वाचक का नाम : सुरेशकुमार सूर्यवंशी
पिता का नाम: ठगवा सूर्यवंशी
मकान संख्या : 48/1
उम्र : 47 लिंग : पुरुष
फोटो उपलब्ध

368 FJH0292003
निर्वाचक का नाम : दुर्गाबाई सूर्यवंशी
पति का नाम: बैमनलाल
मकान संख्या : 48/1
उम्र : 44 लिंग : महिला
फोटो उपलब्ध

369 AUY0637132
निर्वाचक का नाम : तारा बाई सुर्यवंशी
पति का नाम: सुरेश कुमार सुर्यवंशी
मकान संख्या : 48/1
उम्र : 41 लिंग : महिला
फोटो उपलब्ध

370 AUY1019678
निर्वाचक का नाम : सुशील कुमार सूर्यवंशी
पिता का नाम: ठगवा राम सूर्यवंशी
मकान संख्या : 48/1
उम्र : 37 लिंग : पुरुष
फोटो उपलब्ध

371 AUY1019686
निर्वाचक का नाम : अनिलकुमार सूर्यवंशी
पिता का नाम: छोटेलाल सूर्यवंशी
मकान संख्या : 48/1
उम्र : 36 लिंग : पुरुष
फोटो उपलब्ध

372 AUY1326222
निर्वाचक का नाम : संध्या बाई सूर्यवंशी
पति का नाम: अनील कुमार
मकान संख्या : 48/1
उम्र : 34 लिंग : महिला
फोटो उपलब्ध

373 AUY1522960
निर्वाचक का नाम : मनोज कुमार मोगरे
पिता का नाम: छोटेलाल
मकान संख्या : 48/1
उम्र : 34 लिंग : पुरुष
फोटो उपलब्ध

374 AUY1652510
निर्वाचक का नाम : अरूणकुमार सूर्यवंशी
पिता का नाम: छोटेलाल सूर्यवंशी
मकान संख्या : 48/1
उम्र : 32 लिंग : पुरुष
फोटो उपलब्ध

375 AUY2082428
निर्वाचक का नाम : सतीश कुमार सूर्यवंशी
पिता का नाम: बैमन लाल
मकान संख्या : 48/1
उम्र : 26 लिंग : पुरुष
फोटो उपलब्ध

376 AUY2198737
निर्वाचक का नाम : पिंकी कुमारी
पिता का नाम: छोटे लाल सूर्यवंशी
मकान संख्या : 48/1
उम्र : 26 लिंग : महिला
फोटो उपलब्ध

377 AUY2587335
निर्वाचक का नाम : हेमलता
पति का नाम: अरुण कुमार सूर्यवंशी
मकान संख्या : 48/1
उम्र : 26 लिंग : महिला
फोटो उपलब्ध

378 AUY2198851
निर्वाचक का नाम : हिमांशु कुमार सूर्यवंशी
पिता का नाम: छोटे लाल सूर्यवंशी
मकान संख्या : 48/1
उम्र : 24 लिंग : पुरुष
फोटो उपलब्ध

379 AUY2301711
निर्वाचक का नाम : संदीप कुमार मोंगरे
पिता का नाम: बैमन लाल मोंगरे
मकान संख्या : 48/1
उम्र : 24 लिंग : पुरुष
फोटो उपलब्ध

380 AUY2567840
निर्वाचक का नाम : मुस्कान सूर्यवंशी
माता का नाम: तारा बाई सूर्यवंशी
मकान संख्या : 48/1
उम्र : 21 लिंग : महिला
फोटो उपलब्ध

381 AUY2591147
निर्वाचक का नाम : फिरोज कुमार सूर्यवंशी
माता का नाम: तारा बाई सूर्यवंशी
मकान संख्या : 48/1
उम्र : 19 लिंग : पुरुष
फोटो उपलब्ध

382 AUY0637181
निर्वाचक का नाम : कुन्तीबाई सूर्यवंशी
पति का नाम: गनेशराम सूर्यवंशी
मकान संख्या : 48/2
उम्र : 52 लिंग : महिला
फोटो उपलब्ध

383 AUY0637199
निर्वाचक का नाम : उत्तरा सूर्यवंशी
पिता का नाम: महेशराम सूर्यवंशी
मकान संख्या : 48/2
उम्र : 47 लिंग : महिला
फोटो उपलब्ध

384 AUY1474758
निर्वाचक का नाम : नानबाई सूर्यवंशी
पिता का नाम: पहारू सूर्यवंशी
मकान संख्या : 48/2
उम्र : 43 लिंग : महिला
फोटो उपलब्ध

385 AUY1474766
निर्वाचक का नाम : पार्वती सूर्यवंशी
पति का नाम: रमेश कुमार सूर्यवंशी
मकान संख्या : 48/2
उम्र : 38 लिंग : महिला
फोटो उपलब्ध

386 AUY1423102
निर्वाचक का नाम : नरेश कुमार सुर्यवंशी
पिता का नाम: पहारू सुर्यवंशी
मकान संख्या : 48/2
उम्र : 33 लिंग : पुरुष
फोटो उपलब्ध

387 AUY1857820
निर्वाचक का नाम : भूपेंद्र कुमार सूर्यवंशी
पिता का नाम: गणेश राम सूर्यवंशी
मकान संख्या : 48/2
उम्र : 30 लिंग : पुरुष
फोटो उपलब्ध

388 AUY1916279
निर्वाचक का नाम : ललित कुमार सूर्यवंशी
पिता का नाम: महेश राम सूर्यवंशी
मकान संख्या : 48/2
उम्र : 28 लिंग : पुरुष
फोटो उपलब्ध

389 AUY2084200
निर्वाचक का नाम : ललिता सूर्यवंशी
पिता का नाम: गणेश राम सूर्यवंशी
मकान संख्या : 48/2
उम्र : 28 लिंग : महिला
फोटो उपलब्ध

390 AUY1916287
निर्वाचक का नाम : अंजली सूर्यवंशी
पिता का नाम: महेश राम सूर्यवंशी
मकान संख्या : 48/2
उम्र : 26 लिंग : महिला
फोटो उपलब्ध

391 AUY2085389
निर्वाचक का नाम : सरिता सूर्यवंशी
पिता का नाम: गणेश राम सूर्यवंशी
मकान संख्या : 48/2
उम्र : 25 लिंग : महिला
फोटो उपलब्ध

392 AUY0637223
निर्वाचक का नाम : वेदराम केंवट
पिता का नाम: झंगलू राम केंवट
मकान संख्या : 49
उम्र : 46 लिंग : पुरुष
फोटो उपलब्ध

393 AUY0637249
निर्वाचक का नाम : सकुनबाई केंवट
पति का नाम: बेदराम केंवट
मकान संख्या : 49
उम्र : 41 लिंग : महिला
फोटो उपलब्ध

394 AUY0637231
निर्वाचक का नाम : बेदूराम केंवट
पिता का नाम: झंगलू राम केंवट
मकान संख्या : 49
उम्र : 41 लिंग : पुरुष
फोटो उपलब्ध

395 AUY0637207
निर्वाचक का नाम : जगबाई केवंट
पति का नाम: बेदू राम केवंट
मकान संख्या : 49
उम्र : 36 लिंग : महिला
फोटो उपलब्ध

396 AUY2084655
निर्वाचक का नाम : छबी लाल केंवट
पिता का नाम: बेदराम केंवट
मकान संख्या : 49
उम्र : 25 लिंग : पुरुष
फोटो उपलब्ध

397 AUY2154755
निर्वाचक का नाम : नोहरलाल केंवट
पिता का नाम: बेदराम केंवट
मकान संख्या : 49
उम्र : 23 लिंग : पुरुष
फोटो उपलब्ध

398 AUY2526960
निर्वाचक का नाम : मनीषा केंवट
पिता का नाम: बेदू राम केंवट
मकान संख्या : 49
उम्र : 19 लिंग : महिला
फोटो उपलब्ध

399 AUY1423284
निर्वाचक का नाम : सावित्री बाई महंत
पति का नाम: अमृत लाल
मकान संख्या : 51
उम्र : 32 लिंग : महिला
फोटो उपलब्ध

400 AUY0637264
निर्वाचक का नाम : गरीबदास महंत
पिता का नाम: मानदास महंत
मकान संख्या : 51/1
उम्र : 78 लिंग : पुरुष
फोटो उपलब्ध

401 AUY0637272
निर्वाचक का नाम : खीखबाई महंत
पति का नाम: गरीबदास महंत
मकान संख्या : 51/1
उम्र : 76 लिंग : महिला
फोटो उपलब्ध

402 AUY0637280
निर्वाचक का नाम : अमृत दास
पिता का नाम: गरीबदास महंत
मकान संख्या : 51/1
उम्र : 41 लिंग : पुरुष
फोटो उपलब्ध

403 AUY1019710
निर्वाचक का नाम : जीवनदास महंत
पिता का नाम: गरीबदास महंत
मकान संख्या : 51/1
उम्र : 39 लिंग : पुरुष
फोटो उपलब्ध

404 AUY1162635
निर्वाचक का नाम : पुर्णीमा देवी महंत
पति का नाम: जीवन दास महंत
मकान संख्या : 51/1
उम्र : 36 लिंग : महिला
फोटो उपलब्ध

405 AUY2550325
निर्वाचक का नाम : सूरज दास महंत
पिता का नाम: जीवन दास महंत
मकान संख्या : 51/1
उम्र : 19 लिंग : पुरुष
फोटो उपलब्ध

406 AUY1019728
निर्वाचक का नाम : सतरुपा बरेठ
पति का नाम: मनीराम महंत
मकान संख्या : 52
उम्र : 67 लिंग : महिला
फोटो उपलब्ध

407 AUY0637306
निर्वाचक का नाम : शुशीला बरेठ
पति का नाम: काशीराम बरेठ
मकान संख्या : 52
उम्र : 56 लिंग : महिला
फोटो उपलब्ध

408 AUY1019744
निर्वाचक का नाम : सुनाऊराम बरेठ
पिता का नाम: लछमन बरेठ
मकान संख्या : 52
उम्र : 47 लिंग : पुरुष
फोटो उपलब्ध

409 AUY1162643
निर्वाचक का नाम : फुलेश्वर बरेठ
पिता का नाम: मनीराम बरेठ
मकान संख्या : 52
उम्र : 41 लिंग : पुरुष
फोटो उपलब्ध

410 AUY1194653
निर्वाचक का नाम : संजना बाई बरेठ
पति का नाम: रामकुमार बरेठ
मकान संख्या : 52
उम्र : 40 लिंग : महिला
फोटो उपलब्ध

411 AUY0637314
निर्वाचक का नाम : सविता बरेठ
पति का नाम: सुनाउराम बरेठ
मकान संख्या : 52
उम्र : 38 लिंग : महिला
फोटो उपलब्ध

412 AUY1162650
निर्वाचक का नाम : राम कुमार बरेठ
पिता का नाम: कांशीराम बरेठ
मकान संख्या : 52
उम्र : 36 लिंग : पुरुष
फोटो उपलब्ध

413 AUY0637322
निर्वाचक का नाम : निर्मला बाई बरेठ
पति का नाम: फुलेश्वर बरेठ
मकान संख्या : 52
उम्र : 36 लिंग : महिला
फोटो उपलब्ध

414 AUY1162668
निर्वाचक का नाम : श्याम कुमार बरेठ
पिता का नाम: कांशीराम बरेठ
मकान संख्या : 52
उम्र : 34 लिंग : पुरुष
फोटो उपलब्ध

415 AUY1916295
निर्वाचक का नाम : सुनीता बरेठ
पति का नाम: श्याम कुमार बरेठ
मकान संख्या : 52
उम्र : 30 लिंग : महिला
फोटो उपलब्ध

416 AUY2298727
निर्वाचक का नाम : मधू बरेठ
पिता का नाम: सोनाऊ राम बरेठ
मकान संख्या : 52
उम्र : 23 लिंग : महिला
फोटो उपलब्ध

417 AUY2298578
निर्वाचक का नाम : भरत लाल बरेठ
पिता का नाम: सोनाऊँ राम बरेठ
मकान संख्या : 52
उम्र : 21 लिंग : पुरुष
फोटो उपलब्ध

418 AUY0637330
निर्वाचक का नाम : जेठूराम बरेठ
पिता का नाम: बैशाखू बरेठ
मकान संख्या : 53/3
उम्र : 68 लिंग : पुरुष
फोटो उपलब्ध

419 FJH0292946
निर्वाचक का नाम : सोनकुवर बरेठ
पति का नाम: जेठूराम
मकान संख्या : 53/3
उम्र : 66 लिंग : महिला
फोटो उपलब्ध

420 FJH0292979
निर्वाचक का नाम : शुकवारा बरेठ
पति का नाम: पुनाऊराम
मकान संख्या : 53/4
उम्र : 52 लिंग : महिला
फोटो उपलब्ध

421 AUY2084937
निर्वाचक का नाम : खिक राम बरेठ
पिता का नाम: पुनाऊ राम बरेठ
मकान संख्या : 53/4
उम्र : 26 लिंग : पुरुष
फोटो उपलब्ध

422 AUY0637348
निर्वाचक का नाम : राम कुमार सुर्यवंशी
पिता का नाम: गोवर्धन सुर्यवंशी
मकान संख्या : 54
उम्र : 36 लिंग : पुरुष
फोटो उपलब्ध

423 AUY1019413
निर्वाचक का नाम : हेमलता सूर्यवंशी
पति का नाम: राजकुमार सूर्यवंशी
मकान संख्या : 54
उम्र : 34 लिंग : महिला
फोटो उपलब्ध

424 AUY1652429
निर्वाचक का नाम : राजेशकुमार सूर्यवंशी
पिता का नाम: गोवर्धन सूर्यवंशी
मकान संख्या : 54
उम्र : 31 लिंग : पुरुष
फोटो उपलब्ध

425 AUY0637447
निर्वाचक का नाम : अनंदबाई सूर्यवंशी
पति का नाम: घनूराम सूर्यवंशी
मकान संख्या : 55
उम्र : 78 लिंग : महिला
फोटो उपलब्ध

426 FJH0292961
निर्वाचक का नाम : दुकालूराम सूर्यवंशी
पिता का नाम: धनुराम
मकान संख्या : 55
उम्र : 56 लिंग : पुरुष
फोटो उपलब्ध

427 AUY1162676
निर्वाचक का नाम : कुमारीबाई सूर्यवंशी
पति का नाम: दुकालू सूर्यवंशी
मकान संख्या : 55
उम्र : 52 लिंग : महिला
फोटो उपलब्ध

428 AUY1194661
निर्वाचक का नाम : मुकेश कुमार सूर्यवंशी
पिता का नाम: दुकालूराम सूर्यवंशी
मकान संख्या : 55
उम्र : 33 लिंग : पुरुष
फोटो उपलब्ध

429 AUY2155695
निर्वाचक का नाम : पुष्प लता सूर्यवंशी
पिता का नाम: दुकालुराम सूर्यवंशी
मकान संख्या : 55
उम्र : 33 लिंग : महिला
फोटो उपलब्ध

430 AUY1857838
निर्वाचक का नाम : अजय कुमार सूर्यवंशी
पिता का नाम: दुकालू राम सूर्यवंशी
मकान संख्या : 55
उम्र : 28 लिंग : पुरुष
फोटो उपलब्ध

431 AUY2210771
निर्वाचक का नाम : संध्या सूर्यवंशी मुकेश कुमार सूर्यवंशी
पति का नाम: मुकेश कुमार सूर्यवंशी
मकान संख्या : 55
उम्र : 27 लिंग : महिला
फोटो उपलब्ध

432 AUY1474774
निर्वाचक का नाम : विनोद कुमार मोंगरे
पिता का नाम: बाबूलाल मोंगरे
मकान संख्या : 56
उम्र : 33 लिंग : पुरुष
फोटो उपलब्ध

433 AUY1474782
निर्वाचक का नाम : रोहणी मोंगरे
पति का नाम: विनोद कुमार मोंगरे
मकान संख्या : 56
उम्र : 31 लिंग : महिला
फोटो उपलब्ध

434 AUY0637454
निर्वाचक का नाम : बाबू लाल सूर्यवंशी
पिता का नाम: फिरतू सूर्यवंशी
मकान संख्या : 56।
उम्र : 84 लिंग : पुरुष
फोटो उपलब्ध

435 AUY0637462
निर्वाचक का नाम : खीखबाई सूर्यवंशी
पति का नाम: बाबूलाल सूर्यवंशी
मकान संख्या : 56।
उम्र : 79 लिंग : महिला
फोटो उपलब्ध

436 AUY0637488
निर्वाचक का नाम : शांतिबाई सूर्यवंशी
पति का नाम: हरप्रसाद सूर्यवंशी
मकान संख्या : 59
उम्र : 77 लिंग : महिला
फोटो उपलब्ध

437 AUY0637496
निर्वाचक का नाम : पुरूषोत्तम सूर्यवंशी
पिता का नाम: रामप्यारे सूर्यवंशी
मकान संख्या : 59
उम्र : 73 लिंग : पुरुष
फोटो उपलब्ध

438 AUY1203132
निर्वाचक का नाम : प्रेमबाई सूर्यवंशी
पति का नाम: बद्री सूर्यवंशी
मकान संख्या : 60
उम्र : 82 लिंग : महिला
फोटो उपलब्ध

439 AUY1474790
निर्वाचक का नाम : हेमलाल सूर्यवशी
पिता का नाम: बद्री प्रसाद सूर्यवंशी
मकान संख्या : 60
उम्र : 57 लिंग : पुरुष
फोटो उपलब्ध

440 AUY1474808
निर्वाचक का नाम : पांचो बाई सूर्यवंशी
पति का नाम: हेमलाल सूर्यवंशी
मकान संख्या : 60
उम्र : 55 लिंग : महिला
फोटो उपलब्ध

441 AUY1162692
निर्वाचक का नाम : छोटेलाल सूर्यवंशी
पिता का नाम: बद्री सूर्यवंशी
मकान संख्या : 60
उम्र : 51 लिंग : पुरुष
फोटो उपलब्ध

442 AUY1321660
निर्वाचक का नाम : रेखा सूर्यवंशी
पिता का नाम: बद्रीप्रसाद सूर्यवंशी
मकान संख्या : 60
उम्र : 35 लिंग : महिला
फोटो उपलब्ध

443 AUY2085363
निर्वाचक का नाम : अनिकेत कुमार सूर्यवंशी
पिता का नाम: हेमलाल सूर्यवंशी
मकान संख्या : 60
उम्र : 25 लिंग : पुरुष
फोटो उपलब्ध

444 AUY1321637
निर्वाचक का नाम : रतनकुमारी सूर्यवंशी
पति का नाम: सुकलाल सूर्यवंशी
मकान संख्या : 61
उम्र : 39 लिंग : महिला
फोटो उपलब्ध

445 AUY2083590
निर्वाचक का नाम : रवींद्र नाथ लठियारे
पिता का नाम: सुक लाल लठियारे
मकान संख्या : 61
उम्र : 25 लिंग : पुरुष
फोटो उपलब्ध

446 AUY2130623
निर्वाचक का नाम : सोमप्रभा सूर्यवंशी
पिता का नाम: सुकलाल सूर्यवंशी
मकान संख्या : 61
उम्र : 24 लिंग : महिला
फोटो उपलब्ध

447 AUY2388205
निर्वाचक का नाम : शशि प्रभा लठियारे
पिता का नाम: सुक लाल लठियारे
मकान संख्या : 61
उम्र : 20 लिंग : महिला
फोटो उपलब्ध

448 AUY0637512
निर्वाचक का नाम : सावित्री बाई सूर्यवंशी
पति का नाम: रामाश्रय सूर्यवंशी
मकान संख्या : 61/2
उम्र : 51 लिंग : महिला
फोटो उपलब्ध

449 AUY0637538
निर्वाचक का नाम : फिरतीनबाई बरेठ
पति का नाम: घासीराम बरेठ
मकान संख्या : 67
उम्र : 78 लिंग : महिला
फोटो उपलब्ध

450 AUY0637603
निर्वाचक का नाम : मुरारी लाल प्रधान
पिता का नाम: राम आश्रय प्रधान
मकान संख्या : 69/2
उम्र : 51 लिंग : पुरुष
फोटो उपलब्ध

451 AUY1162718
निर्वाचक का नाम : केशव राम केंवट
पिता का नाम: तिलोचन केंवट
मकान संख्या : 72
उम्र : 44 लिंग : पुरुष
फोटो उपलब्ध

452 AUY2298628
निर्वाचक का नाम : खिलावन केवट
पिता का नाम: केशव राम केवट
मकान संख्या : 72
उम्र : 22 लिंग : पुरुष
फोटो उपलब्ध

453 AUY0637777
निर्वाचक का नाम : पुरुषोत्तम सूर्यवंशी
पिता का नाम: शंकर सूर्यवंशी
मकान संख्या : 74
उम्र : 52 लिंग : पुरुष
फोटो उपलब्ध

454 AUY2349777
निर्वाचक का नाम : राजेश कुमार सूर्यवंशी
पिता का नाम: पुरूषोत्तम सूर्यवंशी
मकान संख्या : 74
उम्र : 21 लिंग : महिला
फोटो उपलब्ध

455 FJH0293316
निर्वाचक का नाम : संतोषकुमार सूर्यवंशी
पिता का नाम: छेदीलाल
मकान संख्या : 77
उम्र : 42 लिंग : पुरुष
फोटो उपलब्ध

456 AUY0637843
निर्वाचक का नाम : विमला बाई सुर्यवंशी
पिता का नाम: संतोष कुमार सुर्यवंशी
मकान संख्या : 77
उम्र : 41 लिंग : पुरुष
फोटो उपलब्ध

457 AUY0637868
निर्वाचक का नाम : अशोक सूर्यवंशी
पिता का नाम: रामदुलारी सूर्यवंशी
मकान संख्या : 79
उम्र : 45 लिंग : पुरुष
फोटो उपलब्ध

458 AUY1423169
निर्वाचक का नाम : रमादेवी सूर्यवंशी
पति का नाम: अशोक
मकान संख्या : 79
उम्र : 37 लिंग : महिला
फोटो उपलब्ध

459 AUY1857861
निर्वाचक का नाम : नरेन्द्र कुमार सूर्यवंशी
पिता का नाम: अशोक कुमार सूर्यवंशी
मकान संख्या : 79
उम्र : 28 लिंग : पुरुष
फोटो उपलब्ध

460 AUY2298925
निर्वाचक का नाम : शैलेंद्र कुमार सूर्यवंशी
पिता का नाम: अशोक कुमार सूर्यवंशी
मकान संख्या : 79
उम्र : 21 लिंग : पुरुष
फोटो उपलब्ध

461 AUY0637991
निर्वाचक का नाम : नारायण सूर्यवंशी
पिता का नाम: महादेव सूर्यवंशी
मकान संख्या : 90
उम्र : 37 लिंग : पुरुष
फोटो उपलब्ध

462 AUY0637397
निर्वाचक का नाम : संतोषी बाई सूर्यवंशी
पति का नाम: लगन सूर्यवंशी
मकान संख्या : 106
उम्र : 47 लिंग : महिला
फोटो उपलब्ध

463 AUY0637413
निर्वाचक का नाम : राधेश्याम सूर्यवंशी
पिता का नाम: तारांचद सूर्यवंशी
मकान संख्या : 118
उम्र : 45 लिंग : पुरुष
फोटो उपलब्ध

464 AUY0637421
निर्वाचक का नाम : सावित्री बाई सूर्यवंशी
पति का नाम: राधेश्याम सूर्यवंशी
मकान संख्या : 118
उम्र : 42 लिंग : महिला
फोटो उपलब्ध

465 AUY0639856
निर्वाचक का नाम : राधेलाल बरेठ
पिता का नाम: फुलसाय बरेठ
मकान संख्या : 131
उम्र : 40 लिंग : पुरुष
फोटो उपलब्ध

466 AUY2510493
निर्वाचक का नाम : मुन्नी सूर्यबंसी
पति का नाम: मनोज कुमार सूर्यवंशी
मकान संख्या : 213
उम्र : 35 लिंग : महिला
फोटो उपलब्ध

467 AUY0636324
निर्वाचक का नाम : संपतबाई महंत
पति का नाम: बिसाहूदास महंत
मकान संख्या : 16/1
उम्र : 58 लिंग : महिला
फोटो उपलब्ध

468 AUY1361161
निर्वाचक का नाम : उत्तरा महंत
पति का नाम: रोहित महंत
मकान संख्या : 16/1
उम्र : 38 लिंग : महिला
फोटो उपलब्ध

469 AUY1423250
निर्वाचक का नाम : सोहित महेत
पिता का नाम: बिसाहू
मकान संख्या : 16/1
उम्र : 36 लिंग : पुरुष
फोटो उपलब्ध

470 AUY1474667
निर्वाचक का नाम : मोहित दास महंत
पिता का नाम: बिसाहूदास महंत
मकान संख्या : 16/1
उम्र : 35 लिंग : पुरुष
फोटो उपलब्ध

471 AUY0636332
निर्वाचक का नाम : रोहित दास महंत
पिता का नाम: बिसाहू दास महंत
मकान संख्या : 16/1
उम्र : 34 लिंग : पुरुष
फोटो उपलब्ध

472 AUY1361153
निर्वाचक का नाम : बिन्दू महंत
पति का नाम: सोहित दास महंत
मकान संख्या : 16/1
उम्र : 32 लिंग : महिला
फोटो उपलब्ध

473 AUY2581536
निर्वाचक का नाम : मुस्कान मोंगरे
अन्य: पुरूषोत्तम सूर्यवंशी
मकान संख्या : 59
उम्र : 19 लिंग : महिला
फोटो उपलब्ध

474 AUY0637546
निर्वाचक का नाम : होरीलाल बरेठ
पिता का नाम: घासीराम बरेठ
मकान संख्या : 67
उम्र : 56 लिंग : पुरुष
फोटो उपलब्ध

475 AUY0637553
निर्वाचक का नाम : जानकीबाई बरेठ
पति का नाम: होरीलाल बरेठ
मकान संख्या : 67
उम्र : 53 लिंग : महिला
फोटो उपलब्ध

476 AUY2395366
निर्वाचक का नाम : पुष्पावती बरेठ
पिता का नाम: होरी लाल बरेठ
मकान संख्या : 67
उम्र : 27 लिंग : महिला
फोटो उपलब्ध

477 FJH0293134
निर्वाचक का नाम : प्रेमलाल गांड़ा
पिता का नाम: नत्थु
मकान संख्या : 69
उम्र : 54 लिंग : पुरुष
फोटो उपलब्ध

478 AUY0637587
निर्वाचक का नाम : संतोषीबाई गांड़ा
पति का नाम: प्रेमलाल
मकान संख्या : 69
उम्र : 41 लिंग : महिला
फोटो उपलब्ध

479 AUY0637595
निर्वाचक का नाम : रामआश्रय प्रधान
पिता का नाम: साधराम प्रधान
मकान संख्या : 69/2
उम्र : 68 लिंग : पुरुष
फोटो उपलब्ध

480 AUY0637611
निर्वाचक का नाम : शीलाकुमारी प्रधान
पति का नाम: मुरारीलाल प्रधान
मकान संख्या : 69/2
उम्र : 39 लिंग : महिला
फोटो उपलब्ध

481 AUY2309250
निर्वाचक का नाम : मानसी प्रधान
पिता का नाम: रामआश्रय प्रधान
मकान संख्या : 69/2
उम्र : 21 लिंग : महिला
फोटो उपलब्ध

482 AUY0637645
निर्वाचक का नाम : महेतरु केंवट
पिता का नाम: मटरु केंवट
मकान संख्या : 70
उम्र : 58 लिंग : पुरुष
फोटो उपलब्ध

483 AUY0637652
निर्वाचक का नाम : पांचोबाई केंवट
पति का नाम: महेतरु केंवट
मकान संख्या : 70
उम्र : 56 लिंग : महिला
फोटो उपलब्ध

484 AUY2080745
निर्वाचक का नाम : मनोज कुमार केवट
पिता का नाम: महेतरू राम
मकान संख्या : 70
उम्र : 28 लिंग : पुरुष
फोटो उपलब्ध

485 AUY1162726
निर्वाचक का नाम : पुष्पाबाई केंवट
पति का नाम: केशवराम केंवट
मकान संख्या : 72
उम्र : 41 लिंग : महिला
फोटो उपलब्ध

486 FJH0292615
निर्वाचक का नाम : दुर्गीनबाई केंवट
पति का नाम: पतालुराम
मकान संख्या : 72
उम्र : 39 लिंग : महिला
फोटो उपलब्ध

487 AUY0637686
निर्वाचक का नाम : पहालू राम केवट
पिता का नाम: त्रिलोचन केंवट
मकान संख्या : 72
उम्र : 39 लिंग : पुरुष
फोटो उपलब्ध

488 AUY0637702
निर्वाचक का नाम : खीखबाई सूर्यवंशी
पिता का नाम: शिवप्रसाद सूर्यवंशी
मकान संख्या : 73
उम्र : 59 लिंग : महिला
फोटो उपलब्ध

489 AUY0637751
निर्वाचक का नाम : सेधनराम सूर्यवंशी
पिता का नाम: शंकर सूर्यवंशी
मकान संख्या : 74
उम्र : 66 लिंग : पुरुष
फोटो उपलब्ध

490 AUY0637769
निर्वाचक का नाम : छेदीनबाई सूर्यवंशी
पिता का नाम: सेधनराम सूर्यवंशी
मकान संख्या : 74
उम्र : 61 लिंग : पुरुष
फोटो उपलब्ध

491 AUY0637785
निर्वाचक का नाम : परदेशी सूर्यवंशी
पिता का नाम: शंकर सूर्यवंशी
मकान संख्या : 74
उम्र : 47 लिंग : पुरुष
फोटो उपलब्ध

492 AUY0637710
निर्वाचक का नाम : राम कुमार सुर्यवंशी
पिता का नाम: सेघन सुर्यवंशी
मकान संख्या : 74
उम्र : 39 लिंग : पुरुष
फोटो उपलब्ध

493 AUY0637793
निर्वाचक का नाम : मेलनबाई सूर्यवंशी
पति का नाम: परदेशी सूर्यवंशी
मकान संख्या : 74
उम्र : 38 लिंग : महिला
फोटो उपलब्ध

494 AUY0637728
निर्वाचक का नाम : मोहन लाल सुर्यवंशी
पिता का नाम: शंकर सुर्यवंशी
मकान संख्या : 74
उम्र : 36 लिंग : पुरुष
फोटो उपलब्ध

495 AUY1423144
निर्वाचक का नाम : शुभ्रदा बाई सुर्यवंशी
पति का नाम: पुरूषोत्तम सुर्यवंशी
मकान संख्या : 74
उम्र : 35 लिंग : महिला
फोटो उपलब्ध

496 AUY0637744
निर्वाचक का नाम : रमेश कुमार सुर्यवंशी
पिता का नाम: सेघन सुर्यवंशी
मकान संख्या : 74
उम्र : 34 लिंग : पुरुष
फोटो उपलब्ध

497 AUY0637819
निर्वाचक का नाम : करिया सूर्यवंशी
पिता का नाम: जनकराम सूर्यवंशी
मकान संख्या : 76
उम्र : 69 लिंग : पुरुष
फोटो उपलब्ध

498 FJH0293225
निर्वाचक का नाम : इतवारी सूर्यवंशी
पिता का नाम: जनकराम
मकान संख्या : 76
उम्र : 68 लिंग : पुरुष
फोटो उपलब्ध

499 AUY0637827
निर्वाचक का नाम : धनबाई सूर्यवंशी
पति का नाम: करिया सूर्यवंशी
मकान संख्या : 76
उम्र : 68 लिंग : महिला
फोटो उपलब्ध

500 AUY1423151
निर्वाचक का नाम : रुखमिन सूर्यवंशी
पति का नाम: इतवारी
मकान संख्या : 76
उम्र : 64 लिंग : महिला
फोटो उपलब्ध

501 AUY1474840
निर्वाचक का नाम : सुरजा बाई सूर्यवंशी
पति का नाम: शिवकुमार सूर्यवंशी
मकान संख्या : 76
उम्र : 36 लिंग : महिला
फोटो उपलब्ध

502 AUY1916394
निर्वाचक का नाम : सीमा सूर्यवंशी
पति का नाम: सोम कुमार सूर्यवंशी
मकान संख्या : 76
उम्र : 31 लिंग : महिला
फोटो उपलब्ध

503 AUY1857853
निर्वाचक का नाम : रवि कुमार सूर्यवंशी
पिता का नाम: करिया राम सुर्यवंशी
मकान संख्या : 76
उम्र : 28 लिंग : पुरुष
फोटो उपलब्ध

504 AUY2128940
निर्वाचक का नाम : श्वेता सूर्यवंशी
पिता का नाम: अशोक कुमार सूर्यवंशी
मकान संख्या : 79
उम्र : 24 लिंग : महिला
फोटो उपलब्ध

505 FJH0293209
निर्वाचक का नाम : सम्पत्तीबाई सूर्यवंशी
पति का नाम: पदुमलाल
मकान संख्या : 80
उम्र : 60 लिंग : महिला
फोटो उपलब्ध

506 AUY0637884
निर्वाचक का नाम : पदुमलाल सूर्यवंशी
पिता का नाम: परसराम सूर्यवंशी
मकान संख्या : 80
उम्र : 58 लिंग : पुरुष
फोटो उपलब्ध

507 AUY0637934
निर्वाचक का नाम : राजेन्द्र कुमार सूर्यवंशी
पिता का नाम: पदुमलाल सूर्यवंशी
मकान संख्या : 80
उम्र : 36 लिंग : पुरुष
फोटो उपलब्ध

508 AUY2128932
निर्वाचक का नाम : जया कुमारी सूर्यवंशी
पिता का नाम: पदूम लाल सूर्यवंशी
मकान संख्या : 80
उम्र : 24 लिंग : महिला
फोटो उपलब्ध

509 AUY2298891
निर्वाचक का नाम : उषा सूर्यवंशी
पिता का नाम: पदूम लाल सूर्यवंशी
मकान संख्या : 80
उम्र : 21 लिंग : महिला
फोटो उपलब्ध

510 AUY0637967
निर्वाचक का नाम : सनतकुमार सूर्यवंशी
पिता का नाम: बहोरिक सूर्यवंशी
मकान संख्या : 80/2
उम्र : 53 लिंग : पुरुष
फोटो उपलब्ध

511 AUY1522861
निर्वाचक का नाम : कपीलकुमार सूर्यवंशी
पिता का नाम: बहोरिक
मकान संख्या : 80/2
उम्र : 50 लिंग : पुरुष
फोटो उपलब्ध

512 AUY1423177
निर्वाचक का नाम : राजिनबाई सूर्यवंशी
पति का नाम: कपिलकुमार
मकान संख्या : 80/2
उम्र : 43 लिंग : महिला
फोटो उपलब्ध

513 AUY1857879
निर्वाचक का नाम : काजल
पिता का नाम: कपिल कुमार
मकान संख्या : 80/2
उम्र : 28 लिंग : महिला
फोटो उपलब्ध

514 AUY2328227
निर्वाचक का नाम : अनिषा सूर्यवंशी
पिता का नाम: कपिल कुमार सूर्यवंशी
मकान संख्या : 80/2
उम्र : 22 लिंग : महिला
फोटो उपलब्ध

515 AUY2377372
निर्वाचक का नाम : अंचल सूर्यवंशी
पिता का नाम: कपिल कुमार सूर्यवंशी
मकान संख्या : 80/2
उम्र : 20 लिंग : महिला
फोटो उपलब्ध

516 AUY2226546
निर्वाचक का नाम : परमेश्वर गाबेल
पिता का नाम: सोधीराम गबेल
मकान संख्या : 85
उम्र : 22 लिंग : पुरुष
फोटो उपलब्ध

517 AUY1801455
निर्वाचक का नाम : शिव कुमारी सूर्यवंशी
पति का नाम: अश्वनी कुमार सूर्यवंशी
मकान संख्या : 87
उम्र : 37 लिंग : महिला
फोटो उपलब्ध

518 AUY0637835
निर्वाचक का नाम : शिव कुमारी सूर्यवंशी
पति का नाम: नारायण सूर्यवंशी
मकान संख्या : 90
उम्र : 35 लिंग : महिला
फोटो उपलब्ध

519 AUY1857911
निर्वाचक का नाम : कुंवारा सूर्यवंशी
पिता का नाम: मिलन राम सूर्यवंशी
मकान संख्या : 94
उम्र : 28 लिंग : महिला
फोटो उपलब्ध

520 AUY1857929
निर्वाचक का नाम : पारवती सुर्यन्वंशी
पिता का नाम: जीवन लाल सुर्यवंशी
मकान संख्या : 95
उम्र : 29 लिंग : महिला
फोटो उपलब्ध

521 AUY1888148
निर्वाचक का नाम : लक्ष्मीदास महंत
पिता का नाम: प्रेमदास महंत
मकान संख्या : 98
उम्र : 27 लिंग : पुरुष
फोटो उपलब्ध

522 AUY2128882
निर्वाचक का नाम : रजनी यादव
पति का नाम: खीख राम यादव
मकान संख्या : 21/2
उम्र : 28 लिंग : महिला
फोटो उपलब्ध

523 AUY0637850
निर्वाचक का नाम : देवकीबाई सूर्यवंशी
पति का नाम: छेदीलाल सूर्यवंशी
मकान संख्या : 77
उम्र : 66 लिंग : महिला
फोटो उपलब्ध

524 AUY1361211
निर्वाचक का नाम : सुरेन्द्र सूर्यवंशी
पिता का नाम: अशोक सूर्यवंशी
मकान संख्या : 79
उम्र : 31 लिंग : पुरुष
फोटो उपलब्ध

525 AUY2575447
निर्वाचक का नाम : रंजीता सूर्यवंशी
पति का नाम: सुरेन्द्र सूर्यवंशी
मकान संख्या : 79
उम्र : 25 लिंग : महिला
फोटो उपलब्ध

526 AUY1652643
निर्वाचक का नाम : माधुरी सूर्यवंशी
पिता का नाम: पदुमलाल सूर्यवंशी
मकान संख्या : 80
उम्र : 31 लिंग : महिला
फोटो उपलब्ध

527 AUY0099283
निर्वाचक का नाम : छतबाई सूर्यवंशी
पिता का नाम: घासीराम
मकान संख्या : 81
उम्र : 70 लिंग : पुरुष
फोटो उपलब्ध

528 AUY0638056
निर्वाचक का नाम : धनीराम सूर्यवंशी
पिता का नाम: बरातू सूर्यवंशी
मकान संख्या : 81
उम्र : 61 लिंग : पुरुष
फोटो उपलब्ध

529 AUY0638064
निर्वाचक का नाम : मैनाबाई सूर्यवंशी
पति का नाम: धनीराम सूर्यवंशी
मकान संख्या : 81
उम्र : 58 लिंग : महिला
फोटो उपलब्ध

530 AUY0638072
निर्वाचक का नाम : भागीरथी सूर्यवंशी
पिता का नाम: बरातु सूर्यवंशी
मकान संख्या : 81
उम्र : 50 लिंग : पुरुष
फोटो उपलब्ध

531 AUY0638080
निर्वाचक का नाम : संतोषी बाई सूर्यवंशी
पति का नाम: भागीरथी सूर्यवंशी
मकान संख्या : 81
उम्र : 46 लिंग : महिला
फोटो उपलब्ध

532 AUY0638098
निर्वाचक का नाम : गिरधर सूर्यवंशी
पिता का नाम: धनीराम सूर्यवंशी
मकान संख्या : 81
उम्र : 40 लिंग : पुरुष
फोटो उपलब्ध

533 AUY0638023
निर्वाचक का नाम : मनेजर सुर्यवंशी
पिता का नाम: घासीराम सुर्यवंशी
मकान संख्या : 81
उम्र : 34 लिंग : पुरुष
फोटो उपलब्ध

534 AUY1857887
निर्वाचक का नाम : जागेश्वर सूर्यवंशी
पिता का नाम: घासीराम सूर्यवंशी
मकान संख्या : 81
उम्र : 28 लिंग : पुरुष
फोटो उपलब्ध

535 AUY2486942
निर्वाचक का नाम : उर्मिला सूर्यवंशी
पति का नाम: मैनेजर प्रसाद सूर्यवंशी
मकान संख्या : 81
उम्र : 25 लिंग : महिला
फोटो उपलब्ध

536 AUY2130573
निर्वाचक का नाम : सुष्मिता सूर्यवंशी
पिता का नाम: घासीराम सूर्यवंशी
मकान संख्या : 81
उम्र : 24 लिंग : महिला
फोटो उपलब्ध

537 AUY0638114
निर्वाचक का नाम : सइताबाई सूर्यवंशी
पति का नाम: दरशन सूर्यवंशी
मकान संख्या : 82
उम्र : 76 लिंग : महिला
फोटो उपलब्ध

538 AUY0638130
निर्वाचक का नाम : जेठूराम सूर्यवंशी
पिता का नाम: दरशन सूर्यवंशी
मकान संख्या : 82
उम्र : 50 लिंग : पुरुष
फोटो उपलब्ध

539 AUY0638148
निर्वाचक का नाम : शारदा सूर्यवंशी
पति का नाम: जेठूराम सूर्यवंशी
मकान संख्या : 82
उम्र : 41 लिंग : महिला
फोटो उपलब्ध

540 AUY0638155
निर्वाचक का नाम : शिवकुमार सूर्यवंशी
पिता का नाम: दर्र्शन सूर्यवंशी
मकान संख्या : 82
उम्र : 41 लिंग : पुरुष
फोटो उपलब्ध

541 FJH0293233
निर्वाचक का नाम : रतन लाल सूर्यवंशी
पिता का नाम: दरसन
मकान संख्या : 82
उम्र : 39 लिंग : पुरुष
फोटो उपलब्ध

542 AUY1474865
निर्वाचक का नाम : सावित्री बाई सूर्यवंशी
पति का नाम: शिवकुमार सूर्यवंशी
मकान संख्या : 82
उम्र : 35 लिंग : महिला
फोटो उपलब्ध

543 AUY1801497
निर्वाचक का नाम : सुशीला सूर्यवंशी
पति का नाम: रतन लाल सूर्यवंशी
मकान संख्या : 82
उम्र : 34 लिंग : महिला
फोटो उपलब्ध

544 AUY2128965
निर्वाचक का नाम : प्रदीप कुमार सूर्यवंशी
पिता का नाम: जेठुराम सूर्यवंशी
मकान संख्या : 82
उम्र : 26 लिंग : पुरुष
फोटो उपलब्ध

545 AUY2399939
निर्वाचक का नाम : भूषण सूर्यवंशी
पिता का नाम: जेठू राम सूर्यवंशी
मकान संख्या : 82
उम्र : 23 लिंग : पुरुष
फोटो उपलब्ध

546 AUY1162775
निर्वाचक का नाम : तेरसबाई गबेल
पति का नाम: आशाराम गबेल
मकान संख्या : 83
उम्र : 61 लिंग : महिला
फोटो उपलब्ध

547 AUY1474873
निर्वाचक का नाम : अमरनाथ गबेल
पिता का नाम: आशाराम गबेल
मकान संख्या : 83
उम्र : 33 लिंग : पुरुष
फोटो उपलब्ध

548 AUY2298859
निर्वाचक का नाम : आशा वर्मा
पति का नाम: अमरनाथ गबेल
मकान संख्या : 83
उम्र : 26 लिंग : महिला
फोटो उपलब्ध

549 AUY0638197
निर्वाचक का नाम : संतोषकुमार गबेल
पिता का नाम: भिखारी गबेल
मकान संख्या : 84
उम्र : 39 लिंग : पुरुष
फोटो उपलब्ध

550 AUY0638205
निर्वाचक का नाम : राखी बाई गबेल
पति का नाम: संतोष कुमार गबेल
मकान संख्या : 84
उम्र : 36 लिंग : महिला
फोटो उपलब्ध

551 AUY1321652
निर्वाचक का नाम : मनबोधी गबेल
पिता का नाम: धनसाय गबेल
मकान संख्या : 85
उम्र : 54 लिंग : पुरुष
फोटो उपलब्ध

552 AUY0638213
निर्वाचक का नाम : सोधीराम गबेल
पिता का नाम: धनसाय गबेल
मकान संख्या : 85
उम्र : 53 लिंग : पुरुष
फोटो उपलब्ध

553 AUY0638221
निर्वाचक का नाम : बृहस्पति गबेल
पति का नाम: सोधीराम गबेल
मकान संख्या : 85
उम्र : 51 लिंग : महिला
फोटो उपलब्ध

554 AUY1749761
निर्वाचक का नाम : गोपाल प्रसाद गबेल
पिता का नाम: मनबोधी गबेल
मकान संख्या : 85
उम्र : 30 लिंग : पुरुष
फोटो उपलब्ध

555 AUY1749753
निर्वाचक का नाम : पवन कुमार गबेल
पिता का नाम: सोधीराम गबेल
मकान संख्या : 85
उम्र : 29 लिंग : पुरुष
फोटो उपलब्ध

556 AUY2298370
निर्वाचक का नाम : विष्णु बाई
पति का नाम: पवन कुमार गबेल
मकान संख्या : 85
उम्र : 22 लिंग : महिला
फोटो उपलब्ध

557 AUY2373850
निर्वाचक का नाम : राम कमल गबेल
पिता का नाम: मनबोधी गबेल
मकान संख्या : 85
उम्र : 21 लिंग : पुरुष
फोटो उपलब्ध

558 AUY0638254
निर्वाचक का नाम : कोदीबाई गबेल
पिता का नाम: धनसाय गबेल
मकान संख्या : 85/2
उम्र : 51 लिंग : महिला
फोटो उपलब्ध

559 AUY0638262
निर्वाचक का नाम : गीताबाई गबेल
पति का नाम: सहदेव गबेल
मकान संख्या : 85/2
उम्र : 50 लिंग : महिला
फोटो उपलब्ध

560 AUY0638304
निर्वाचक का नाम : साधमती सूर्यवंशी
पति का नाम: समारु सूर्यवंशी
मकान संख्या : 87
उम्र : 76 लिंग : महिला
फोटो उपलब्ध

561 AUY0638312
निर्वाचक का नाम : बाबूलाल सूर्यवंशी
पिता का नाम: समारु सूर्यवंशी
मकान संख्या : 87
उम्र : 46 लिंग : पुरुष
फोटो उपलब्ध

562 FJH0292383
निर्वाचक का नाम : अशवनी कुमार सूर्यवंशी
पिता का नाम: समारु
मकान संख्या : 87
उम्र : 41 लिंग : पुरुष
फोटो उपलब्ध

563 AUY0638270
निर्वाचक का नाम : राजेश कुमार सुर्यवंशी
पिता का नाम: समारू सुर्यवंशी
मकान संख्या : 87
उम्र : 37 लिंग : पुरुष
फोटो उपलब्ध

564 AUY1801463
निर्वाचक का नाम : कमला सूर्यवंशी
पति का नाम: राजेश कुमार सूर्यवंशी
मकान संख्या : 87
उम्र : 32 लिंग : महिला
फोटो उपलब्ध

565 AUY0099291
निर्वाचक का नाम : राधाबाई सूर्यवंशी
पति का नाम: रामदुलारी .सूर्यवंशी
मकान संख्या : 88
उम्र : 79 लिंग : महिला
फोटो उपलब्ध

566 AUY0099309
निर्वाचक का नाम : संतोषकुमार सूर्यवंशी
पिता का नाम: रामदुलारी
मकान संख्या : 88
उम्र : 48 लिंग : पुरुष
फोटो उपलब्ध

567 AUY0638320
निर्वाचक का नाम : नीतू हंसराज
पति का नाम: संतोष कुमार सुर्यवंशी
मकान संख्या : 88
उम्र : 46 लिंग : महिला
फोटो उपलब्ध

568 AUY0638338
निर्वाचक का नाम : महाबीर सूर्यवंशी
पिता का नाम: धनसाय सूर्यवंशी
मकान संख्या : 89
उम्र : 53 लिंग : पुरुष
फोटो उपलब्ध

569 AUY0638346
निर्वाचक का नाम : गेंदबाई सूर्यवंशी
पति का नाम: महाबीर सूर्यवंशी
मकान संख्या : 89
उम्र : 52 लिंग : महिला
फोटो उपलब्ध

570 AUY0638353
निर्वाचक का नाम : लक्ष्मी प्रसाद सूर्यवंशी
पिता का नाम: महावीर सूर्यवंशी
मकान संख्या : 89
उम्र : 34 लिंग : पुरुष
फोटो उपलब्ध

571 AUY1474899
निर्वाचक का नाम : सरिता सूर्यवंशी
पति का नाम: लक्ष्मीप्रसाद सूर्यवंशी
मकान संख्या : 89
उम्र : 33 लिंग : महिला
फोटो उपलब्ध

572 AUY1226968
निर्वाचक का नाम : संजय कुमार
पिता का नाम: महावीर सूर्यवंशी सूर्यवंशी
मकान संख्या : 89
उम्र : 31 लिंग : पुरुष
फोटो उपलब्ध

573 AUY0638361
निर्वाचक का नाम : महादेव सूर्यवंशी
पिता का नाम: धनसाय सूर्यवंशी
मकान संख्या : 90
उम्र : 56 लिंग : पुरुष
फोटो उपलब्ध

574 AUY0638379
निर्वाचक का नाम : सुमित्राबाई सूर्यवंशी
पति का नाम: महादेव सूर्यवंशी
मकान संख्या : 90
उम्र : 54 लिंग : महिला
फोटो उपलब्ध

575 AUY0638387
निर्वाचक का नाम : द्वारिका प्रसाद सूर्यवंशी
पिता का नाम: महादेव सूर्यवंशी
मकान संख्या : 90
उम्र : 37 लिंग : पुरुष
फोटो उपलब्ध

576 AUY1559921
निर्वाचक का नाम : चंदाबाई सूर्यवंशी
पति का नाम: श्रीराम सूर्यवंशी
मकान संख्या : 91
उम्र : 77 लिंग : महिला
फोटो उपलब्ध

577 AUY0638395
निर्वाचक का नाम : भुनेश्वर सूर्यवंशी
पिता का नाम: श्रीराम सूर्यवंशी
मकान संख्या : 91
उम्र : 54 लिंग : पुरुष
फोटो उपलब्ध

578 AUY0638403
निर्वाचक का नाम : कांतीकु मार सूर्यवंशी
पिता का नाम: श्रीराम सूर्यवंशी
मकान संख्या : 91
उम्र : 49 लिंग : पुरुष
फोटो उपलब्ध

579 AUY0638411
निर्वाचक का नाम : श्यामलाल सूर्यवंशी
पिता का नाम: श्रीराम सूर्यवंशी
मकान संख्या : 91
उम्र : 46 लिंग : पुरुष
फोटो उपलब्ध

580 AUY1162783
निर्वाचक का नाम : सुमित्राबाई सूर्यवंशी
पति का नाम: भुनेश्वर सूर्यवंशी
मकान संख्या : 91
उम्र : 43 लिंग : महिला
फोटो उपलब्ध

581 AUY0638429
निर्वाचक का नाम : सुखमणि सूर्यवंशी
पति का नाम: श्यामलाल
मकान संख्या : 91
उम्र : 37 लिंग : महिला
फोटो उपलब्ध

582 AUY1226976
निर्वाचक का नाम : दिनेश सूर्यवंशी
पिता का नाम: भूनेश्वर सूर्यवंशी
मकान संख्या : 91
उम्र : 32 लिंग : पुरुष
फोटो उपलब्ध

583 AUY2085330
निर्वाचक का नाम : सुशीला सूर्यवंशी
पति का नाम: दिनेश सूर्यवंशी
मकान संख्या : 91
उम्र : 32 लिंग : महिला
फोटो उपलब्ध

584 AUY2081420
निर्वाचक का नाम : संजय सूर्यवंशी
पिता का नाम: भुवनेश्वर प्रसाद
मकान संख्या : 91
उम्र : 25 लिंग : पुरुष
फोटो उपलब्ध

585 AUY1423193
निर्वाचक का नाम : संतोषकुमार सूर्यवंशी
पिता का नाम: गनपत
मकान संख्या : 92
उम्र : 39 लिंग : पुरुष
फोटो उपलब्ध

586 AUY0638437
निर्वाचक का नाम : रामेश्वरी बाई सूर्यवंशी
पिता का नाम: कांतिकुमार सूर्यवंशी
मकान संख्या : 92
उम्र : 37 लिंग : महिला
फोटो उपलब्ध

587 AUY2562114
निर्वाचक का नाम : सुशीला सूर्यवंशी
पति का नाम: संतोष कुमार सूर्यवंशी
मकान संख्या : 92
उम्र : 34 लिंग : महिला
फोटो उपलब्ध

588 AUY0638452
निर्वाचक का नाम : कलिन्द्री सूर्यवंशी
पति का नाम: बूटानी सूर्यवंशी
मकान संख्या : 93
उम्र : 76 लिंग : महिला
फोटो उपलब्ध

589 FJH0293191
निर्वाचक का नाम : दयाराम सूर्यवंशी
पिता का नाम: बुटानी
मकान संख्या : 93
उम्र : 43 लिंग : पुरुष
फोटो उपलब्ध

590 AUY0638460
निर्वाचक का नाम : सुरजा बाई सूर्यवंशी
पति का नाम: दयाराम सूर्यवंशी
मकान संख्या : 93
उम्र : 39 लिंग : महिला
फोटो उपलब्ध

591 AUY2312205
निर्वाचक का नाम : आर्यन सूर्यवंशी
पिता का नाम: दया राम सूर्यवंशी
मकान संख्या : 93
उम्र : 21 लिंग : पुरुष
फोटो उपलब्ध

592 FJH0293100
निर्वाचक का नाम : गनपत सूर्यवंशी
पिता का नाम: नवलदास
मकान संख्या : 93/1
उम्र : 71 लिंग : पुरुष
फोटो उपलब्ध

593 AUY0638478
निर्वाचक का नाम : जानकीबाई सूर्यवंशी
पति का नाम: गनपत सूर्यवंशी
मकान संख्या : 93/1
उम्र : 66 लिंग : महिला
फोटो उपलब्ध

594 AUY0638502
निर्वाचक का नाम : गुलापाबाई सूर्यवंशी
पति का नाम: जीवन सूर्यवंशी
मकान संख्या : 95
उम्र : 48 लिंग : महिला
फोटो उपलब्ध

595 AUY2486868
निर्वाचक का नाम : संगीता
माता का नाम: गुलापाबाई सूर्यवंशी
मकान संख्या : 95
उम्र : 25 लिंग : महिला
फोटो उपलब्ध

596 AUY2486793
निर्वाचक का नाम : लाल जी
माता का नाम: गुलापाबाई सूर्यवंशी
मकान संख्या : 95
उम्र : 23 लिंग : पुरुष
फोटो उपलब्ध

597 AUY2486983
निर्वाचक का नाम : संजना
माता का नाम: गुलापाबाई सूर्यवंशी
मकान संख्या : 95
उम्र : 21 लिंग : महिला
फोटो उपलब्ध

598 AUY1203140
निर्वाचक का नाम : श्यामबाई मानिकपुरी
पति का नाम: रिखीदास मानिकपुरी
मकान संख्या : 96
उम्र : 73 लिंग : महिला
फोटो उपलब्ध

599 AUY1194729
निर्वाचक का नाम : कौशल मंहत
पिता का नाम: रिखीदास मंहत
मकान संख्या : 96
उम्र : 36 लिंग : पुरुष
फोटो उपलब्ध

600 AUY2482867
निर्वाचक का नाम : बिमला
पति का नाम: कौशल महंत
मकान संख्या : 96
उम्र : 24 लिंग : महिला
फोटो उपलब्ध

601 AUY0638924
निर्वाचक का नाम : प्रेमदास महंत
पिता का नाम: कन्हैया महंत
मकान संख्या : 98
उम्र : 51 लिंग : पुरुष
फोटो उपलब्ध

602 AUY0638932
निर्वाचक का नाम : महेशमति महंत
पति का नाम: प्रेमदास महंत
मकान संख्या : 98
उम्र : 50 लिंग : महिला
फोटो उपलब्ध

603 AUY1162841
निर्वाचक का नाम : मोहनदास महंत
पिता का नाम: गनेशदास महंत
मकान संख्या : 98
उम्र : 41 लिंग : पुरुष
फोटो उपलब्ध

604 AUY2231900
निर्वाचक का नाम : प्रमिला महंत
पति का नाम: डोमन दास महंत
मकान संख्या : 98
उम्र : 25 लिंग : महिला
फोटो उपलब्ध

605 AUY2155661
निर्वाचक का नाम : डोमन दास महंत
पिता का नाम: प्रेमदास महंत
मकान संख्या : 98
उम्र : 24 लिंग : पुरुष
फोटो उपलब्ध

606 AUY0638940
निर्वाचक का नाम : अनुसुइया सूर्यवंशी
पति का नाम: रामगोपाल सूर्यवंशी
मकान संख्या : 99
उम्र : 53 लिंग : महिला
फोटो उपलब्ध

607 AUY1226984
निर्वाचक का नाम : चंदराम सूर्यवंशी
पिता का नाम: रामगोपाल सूर्यवंशी सूर्यवंशी
मकान संख्या : 99
उम्र : 33 लिंग : पुरुष
फोटो उपलब्ध

608 AUY0638981
निर्वाचक का नाम : जगरीबाई केंवट
पति का नाम: शिवरतन केंवट
मकान संख्या : 99/2
उम्र : 79 लिंग : महिला
फोटो उपलब्ध

609 AUY0638999
निर्वाचक का नाम : भूरवाराम केंवट
पिता का नाम: शिवरतन केंवट
मकान संख्या : 99/2
उम्र : 56 लिंग : पुरुष
फोटो उपलब्ध

610 AUY0639005
निर्वाचक का नाम : फिरतीनबाई केंवट
पति का नाम: भुरुवा केंवट
मकान संख्या : 99/2
उम्र : 55 लिंग : महिला
फोटो उपलब्ध

611 AUY0638957
निर्वाचक का नाम : पुनी शंकर केवंट
पिता का नाम: भुखाराम केवंट
मकान संख्या : 99/2
उम्र : 38 लिंग : पुरुष
फोटो उपलब्ध

612 AUY0638965
निर्वाचक का नाम : मनीषा बाई केवंट
पति का नाम: पुनी शंकर केवंट
मकान संख्या : 99/2
उम्र : 36 लिंग : महिला
फोटो उपलब्ध

613 AUY1361237
निर्वाचक का नाम : लक्ष्मी प्रसाद केंवट
पिता का नाम: भूरवा राम केंवट
मकान संख्या : 99/2
उम्र : 31 लिंग : पुरुष
फोटो उपलब्ध

614 AUY2128973
निर्वाचक का नाम : दयामती केंवट
पति का नाम: लक्ष्मीप्रसाद केंवट
मकान संख्या : 99/2
उम्र : 30 लिंग : महिला
फोटो उपलब्ध

615 AUY2129013
निर्वाचक का नाम : गुडिया केंवट
पति का नाम: अजय कुमार केंवट
मकान संख्या : 99/2
उम्र : 27 लिंग : महिला
फोटो उपलब्ध

616 AUY2463529
निर्वाचक का नाम : विजय केंवट
पिता का नाम: भुरवाराम केंवट
मकान संख्या : 99/2
उम्र : 27 लिंग : पुरुष
फोटो उपलब्ध

617 AUY2129005
निर्वाचक का नाम : रविशंकर केंवट
पिता का नाम: भूरवाराम केंवट
मकान संख्या : 99/2
उम्र : 25 लिंग : पुरुष
फोटो उपलब्ध

618 AUY0638627
निर्वाचक का नाम : सदनलाल सूर्यवंशी
पिता का नाम: केशव प्रसाद सूर्यवंशी
मकान संख्या : 104
उम्र : 50 लिंग : पुरुष
फोटो उपलब्ध

619 AUY0638643
निर्वाचक का नाम : मदनलाल सूर्यवंशी
पिता का नाम: केशव प्रसाद सूर्यवंशी
मकान संख्या : 104
उम्र : 48 लिंग : पुरुष
फोटो उपलब्ध

620 AUY2128999
निर्वाचक का नाम : सुभाषिनी सूर्यवंशी
पिता का नाम: मदन लाल सूर्यवंशी
मकान संख्या : 104
उम्र : 24 लिंग : महिला
फोटो उपलब्ध

621 AUY2298909
निर्वाचक का नाम : नेहा सूर्यवंशी
पिता का नाम: मदन लाल सूर्यवंशी
मकान संख्या : 104
उम्र : 22 लिंग : महिला
फोटो उपलब्ध

622 AUY2388577
निर्वाचक का नाम : जय प्रसाद सूर्यवंशी
पिता का नाम: सदन लाल सूर्यवंशी
मकान संख्या : 104
उम्र : 20 लिंग : पुरुष
फोटो उपलब्ध

623 AUY0638742
निर्वाचक का नाम : बृहस्पती सूर्यवंशी
पति का नाम: अमृतलाल सूर्यवंशी
मकान संख्या : 106
उम्र : 36 लिंग : महिला
फोटो उपलब्ध

624 AUY0638791
निर्वाचक का नाम : रोहित कुमार सूर्यवंशी
पिता का नाम: गोवर्धन सूर्यवंशी
मकान संख्या : 108
उम्र : 41 लिंग : पुरुष
फोटो उपलब्ध

625 AUY0638817
निर्वाचक का नाम : समेलाल सूर्यवंशी
पिता का नाम: टिकैत राम सूर्यवंशी
मकान संख्या : 111
उम्र : 56 लिंग : पुरुष
फोटो उपलब्ध

626 AUY1162817
निर्वाचक का नाम : सोनाऊ सूर्यवंशी
पिता का नाम: माखन सूर्यवंशी
मकान संख्या : 112
उम्र : 66 लिंग : पुरुष
फोटो उपलब्ध

627 AUY1162791
निर्वाचक का नाम : सतपाल सुर्यवंशी
पिता का नाम: सुनाऊराम सुर्यवंशी
मकान संख्या : 112
उम्र : 36 लिंग : पुरुष
फोटो उपलब्ध

628 AUY1361245
निर्वाचक का नाम : अजय कुमार केंवट
पिता का नाम: भूरवा राम केवंट
मकान संख्या : दारंग
उम्र : 33 लिंग : पुरुष
फोटो उपलब्ध

629 AUY1474634
निर्वाचक का नाम : पूनम सूर्यवंशी
पति का नाम: अशोक कुमार सूर्यवंशी
मकान संख्या : 1/2
उम्र : 35 लिंग : महिला
फोटो उपलब्ध

630 AUY1474642
निर्वाचक का नाम : धनकुंवर केंवट
पति का नाम: प्यारे लाल केंवट
मकान संख्या : 14/1
उम्र : 40 लिंग : महिला
फोटो उपलब्ध

631 AUY1652601
निर्वाचक का नाम : अनिल दास
पिता का नाम: अशोकदास महंत
मकान संख्या : 19
उम्र : 30 लिंग : पुरुष
फोटो उपलब्ध

632 AUY2214260
निर्वाचक का नाम : सरस्वती महंत
पति का नाम: अनिल दास महंत
मकान संख्या : 19
उम्र : 27 लिंग : महिला
फोटो उपलब्ध

633 AUY1474683
निर्वाचक का नाम : खीखराम यादव
पिता का नाम: ठंडाराम यादव
मकान संख्या : 21/2
उम्र : 33 लिंग : पुरुष
फोटो उपलब्ध

634 AUY1326206
निर्वाचक का नाम : लीला बाई यादव
पति का नाम: राम कुमार यादव
मकान संख्या : 23/1
उम्र : 36 लिंग : महिला
फोटो उपलब्ध

635 AUY1857804
निर्वाचक का नाम : दुर्गा बाई सूर्यवंशी
पति का नाम: राजकुमार सूर्यवंशी
मकान संख्या : 30
उम्र : 29 लिंग : महिला
फोटो उपलब्ध

636 AUY1361112
निर्वाचक का नाम : दीपक मोंगरा
पिता का नाम: बैजनाथ मोंगरा
मकान संख्या : 60
उम्र : 37 लिंग : पुरुष
फोटो उपलब्ध

637 AUY1801299
निर्वाचक का नाम : पूर्णिमा केंवट
पिता का नाम: भूरवा राम केंवट
मकान संख्या : 99/2
उम्र : 29 लिंग : महिला
फोटो उपलब्ध

638 AUY1559954
निर्वाचक का नाम : सावित्री बाई मोंगरे
पति का नाम: बैजनाथ मोंगरे
मकान संख्या : 101
उम्र : 74 लिंग : महिला
फोटो उपलब्ध

639 AUY1474915
निर्वाचक का नाम : बैजनाथ मोंगरे
पिता का नाम: अवधराम मोंगरे
मकान संख्या : 101
उम्र : 71 लिंग : पुरुष
फोटो उपलब्ध

640 AUY1474907
निर्वाचक का नाम : उषा कुमारी मोंगरे
पिता का नाम: बैजनाथ मोंगरे
मकान संख्या : 101
उम्र : 39 लिंग : महिला
फोटो उपलब्ध

641 AUY1559947
निर्वाचक का नाम : प्रमोद कुमार मोंगरे
पिता का नाम: बैजनाथ मोंगरे
मकान संख्या : 101
उम्र : 35 लिंग : पुरुष
फोटो उपलब्ध

642 AUY1801307
निर्वाचक का नाम : मंटोरा बाई
पति का नाम: दीपक मोंगरा
मकान संख्या : 101
उम्र : 34 लिंग : महिला
फोटो उपलब्ध

643 AUY0638536
निर्वाचक का नाम : समेबाई सूर्यवंशी
पति का नाम: खेदुराम सूर्यवंशी
मकान संख्या : 102
उम्र : 53 लिंग : महिला
फोटो उपलब्ध

644 AUY1474923
निर्वाचक का नाम : राजकुमार सूर्यवंशी
पिता का नाम: खेदूराम सूर्यवंशी
मकान संख्या : 102
उम्र : 33 लिंग : पुरुष
फोटो उपलब्ध

645 AUY1652486
निर्वाचक का नाम : गंगाबाई सूर्यवंशी
पति का नाम: राजकुमार सूर्यवंशी
मकान संख्या : 102
उम्र : 31 लिंग : महिला
फोटो उपलब्ध

646 AUY0638551
निर्वाचक का नाम : जीवनलाल सूर्यवंशी
पिता का नाम: दाऊराम सूर्यवंशी
मकान संख्या : 103
उम्र : 58 लिंग : पुरुष
फोटो उपलब्ध

647 AUY0638569
निर्वाचक का नाम : राजकुमारी सूर्यवंशी
पति का नाम: जीवन सूर्यवंशी
मकान संख्या : 103
उम्र : 56 लिंग : महिला
फोटो उपलब्ध

648 AUY1522911
निर्वाचक का नाम : सूरज बाई सुर्यवंशी
पति का नाम: महेश राम सुर्यवंशी
मकान संख्या : 103
उम्र : 36 लिंग : महिला
फोटो उपलब्ध

649 AUY1474931
निर्वाचक का नाम : दिनेश कुमार सूर्यवंशी
पिता का नाम: जीवन लाल सूर्यवंशी
मकान संख्या : 103
उम्र : 33 लिंग : पुरुष
फोटो उपलब्ध

650 AUY2348001
निर्वाचक का नाम : पूजा सूर्यवंशी
पति का नाम: दिनेश कुमार सूर्यवंशी
मकान संख्या : 103
उम्र : 26 लिंग : महिला
फोटो उपलब्ध

651 AUY2463909
निर्वाचक का नाम : ईश्वर प्रसाद
पिता का नाम: जीवनलाल सूर्यवंशी
मकान संख्या : 103
उम्र : 24 लिंग : पुरुष
फोटो उपलब्ध

652 AUY2461226
निर्वाचक का नाम : दीपक
माता का नाम: सूरज बाई सूर्यवंशी
मकान संख्या : 103
उम्र : 20 लिंग : पुरुष
फोटो उपलब्ध

653 AUY0638635
निर्वाचक का नाम : राधाबाई सूर्यवंशी
पति का नाम: सदनलाल सूर्यवंशी
मकान संख्या : 104
उम्र : 48 लिंग : महिला
फोटो उपलब्ध

654 AUY0638650
निर्वाचक का नाम : सुसीलाबाई सूर्यवंशी
पति का नाम: मदनलाल सूर्यवंशी
मकान संख्या : 104
उम्र : 45 लिंग : महिला
फोटो उपलब्ध

655 AUY0638577
निर्वाचक का नाम : दिलहरण सुर्यवंशी
पिता का नाम: केशव प्रसाद सुर्यवंशी
मकान संख्या : 104
उम्र : 41 लिंग : पुरुष
फोटो उपलब्ध

656 AUY0638668
निर्वाचक का नाम : मनहरण सूर्यवंशी
पिता का नाम: केशवप्रसाद सूर्यवंशी
मकान संख्या : 104
उम्र : 39 लिंग : पुरुष
फोटो उपलब्ध

657 AUY0638601
निर्वाचक का नाम : मीराबाई सुर्यवंशी
पति का नाम: लवकुश सुर्यवंशी
मकान संख्या : 104
उम्र : 36 लिंग : महिला
फोटो उपलब्ध

658 AUY1801315
निर्वाचक का नाम : उमाशंकर सूर्यवंशी
पिता का नाम: सदन लाल सूर्यवंशी
मकान संख्या : 104
उम्र : 29 लिंग : पुरुष
फोटो उपलब्ध

659 AUY1857945
निर्वाचक का नाम : सुमनलता सूर्यवंशी
पिता का नाम: मदन लाल सूर्यवंशी
मकान संख्या : 104
उम्र : 28 लिंग : महिला
फोटो उपलब्ध

660 AUY2085306
निर्वाचक का नाम : सुभाष कुमार सूर्यवंशी
पिता का नाम: मदन लाल
मकान संख्या : 104
उम्र : 26 लिंग : पुरुष
फोटो उपलब्ध

661 AUY1474949
निर्वाचक का नाम : भीषम लाल हंसराज
पिता का नाम: इंदराम हंसराज
मकान संख्या : 105
उम्र : 59 लिंग : पुरुष
फोटो उपलब्ध

662 AUY1474956
निर्वाचक का नाम : गीता बाई हंसराज
पति का नाम: भीषम लाल हंसराज
मकान संख्या : 105
उम्र : 58 लिंग : महिला
फोटो उपलब्ध

663 AUY0638676
निर्वाचक का नाम : प्रेमबाई सूर्यवंशी
पति का नाम: इन्दराम सूर्यवंशी
मकान संख्या : 105
उम्र : 48 लिंग : महिला
फोटो उपलब्ध

664 AUY1474964
निर्वाचक का नाम : ओमप्रकाश हंसराज
पिता का नाम: भिषम लाल हंसराज
मकान संख्या : 105
उम्र : 32 लिंग : पुरुष
फोटो उपलब्ध

665 AUY2374627
निर्वाचक का नाम : सुलेखा सूर्यवंशी
पति का नाम: ओमप्रकाश सूर्यवंशी
मकान संख्या : 105
उम्र : 28 लिंग : महिला
फोटो उपलब्ध

666 AUY0638692
निर्वाचक का नाम : सावित्री सूर्यवंशी
पति का नाम: भागीरथी सूर्यवंशी
मकान संख्या : 106
उम्र : 59 लिंग : महिला
फोटो उपलब्ध

667 AUY0638700
निर्वाचक का नाम : लगन सूर्यवंशी
पिता का नाम: फूलसाय
मकान संख्या : 106
उम्र : 48 लिंग : पुरुष
फोटो उपलब्ध

668 AUY0638718
निर्वाचक का नाम : अमृतलाल सूर्यवंशी
पिता का नाम: फूलसाय सूर्यवंशी
मकान संख्या : 106
उम्र : 46 लिंग : पुरुष
फोटो उपलब्ध

669 AUY0638726
निर्वाचक का नाम : राजूराम सूर्यवंशी
पिता का नाम: भागीरथी सूर्यवंशी
मकान संख्या : 106
उम्र : 45 लिंग : पुरुष
फोटो उपलब्ध

670 AUY0638734
निर्वाचक का नाम : गामनी बाई सूर्यवंशी
पति का नाम: राजूराज सूर्यवंशी
मकान संख्या : 106
उम्र : 37 लिंग : महिला
फोटो उपलब्ध

671 AUY0638684
निर्वाचक का नाम : मनमोहन सुर्यवंशी
पिता का नाम: भागीरथी सुर्यवंशी
मकान संख्या : 106
उम्र : 35 लिंग : पुरुष
फोटो उपलब्ध

672 AUY1474980
निर्वाचक का नाम : आमीन सूर्यवंशी
पिता का नाम: लगन सूर्यवंशी
मकान संख्या : 106
उम्र : 35 लिंग : महिला
फोटो उपलब्ध

673 AUY2081750
निर्वाचक का नाम : जानकी सूर्यवंशी
पिता का नाम: लगन सूर्यवंशी
मकान संख्या : 106
उम्र : 25 लिंग : महिला
फोटो उपलब्ध

674 AUY2459360
निर्वाचक का नाम : लक्की कुमार
पिता का नाम: अमृतलाल सूर्यवंशी
मकान संख्या : 106
उम्र : 24 लिंग : पुरुष
फोटो उपलब्ध

675 AUY2152254
निर्वाचक का नाम : सुरेंद्र कुमार सूर्यवंशी
पिता का नाम: लगनराम सूर्यवंशी
मकान संख्या : 106
उम्र : 23 लिंग : पुरुष
फोटो उपलब्ध

676 AUY2395341
निर्वाचक का नाम : नरेंद्र कुमार सूर्यवंशी
पिता का नाम: लगन सूर्यवंशी
मकान संख्या : 106
उम्र : 21 लिंग : पुरुष
फोटो उपलब्ध

677 AUY2306652
निर्वाचक का नाम : करण कुमार सूर्यवंशी
पिता का नाम: राजूराम सूर्यवंशी
मकान संख्या : 106
उम्र : 20 लिंग : पुरुष
फोटो उपलब्ध

678 AUY2511574
निर्वाचक का नाम : नागेश कुमार
पिता का नाम: अमृतलाल सूर्यवंशी
मकान संख्या : 106
उम्र : 19 लिंग : पुरुष
फोटो उपलब्ध

679 AUY0638775
निर्वाचक का नाम : गोवर्र्धन सूर्यवंशी
पिता का नाम: चैतराम सूर्यवंशी
मकान संख्या : 108
उम्र : 70 लिंग : पुरुष
फोटो उपलब्ध

680 AUY0638767
निर्वाचक का नाम : मनमोहन हंसराज
पिता का नाम: गोवर्धन हंसराज
मकान संख्या : 108
उम्र : 41 लिंग : पुरुष
फोटो उपलब्ध

681 AUY0638759
निर्वाचक का नाम : रजनी बाई सुर्यवंशी
पति का नाम: रोहित कुमार सुर्यवंशी
मकान संख्या : 108
उम्र : 37 लिंग : महिला
फोटो उपलब्ध

682 AUY0638825
निर्वाचक का नाम : कमलाबाई सूर्यवंशी
पति का नाम: समेलाल सूर्यवंशी
मकान संख्या : 111
उम्र : 54 लिंग : महिला
फोटो उपलब्ध

683 AUY0638833
निर्वाचक का नाम : श्रीराम सूर्यवंशी
पिता का नाम: टिकैतराम सूर्यवंशी
मकान संख्या : 111
उम्र : 42 लिंग : पुरुष
फोटो उपलब्ध

684 AUY0638841
निर्वाचक का नाम : वृहस्पित बाई सूर्यवंशी
पति का नाम: श्रीराम सूर्यवंशी
मकान संख्या : 111
उम्र : 38 लिंग : महिला
फोटो उपलब्ध

685 AUY0638809
निर्वाचक का नाम : मनहरण सुर्यवंशी
पिता का नाम: समेलाल सुर्यवंशी
मकान संख्या : 111
उम्र : 35 लिंग : पुरुष
फोटो उपलब्ध

686 AUY1361278
निर्वाचक का नाम : राजेश सूर्यवंशी
पिता का नाम: समेलाल सूर्यवंशी
मकान संख्या : 111
उम्र : 32 लिंग : पुरुष
फोटो उपलब्ध

687 AUY2298883
निर्वाचक का नाम : हितेश कुमार सूर्यवंशी
पिता का नाम: श्रीराम सूर्यवंशी
मकान संख्या : 111
उम्र : 23 लिंग : पुरुष
फोटो उपलब्ध

688 AUY2298875
निर्वाचक का नाम : हरीश कुमार सूर्यवंशी
पिता का नाम: श्रीराम सूर्यवंशी
मकान संख्या : 111
उम्र : 22 लिंग : पुरुष
फोटो उपलब्ध

689 AUY0638866
निर्वाचक का नाम : बेदराम सूर्यवंशी
पिता का नाम: माखन सूर्यवंशी
मकान संख्या : 112
उम्र : 58 लिंग : पुरुष
फोटो उपलब्ध

690 FJH0293290
निर्वाचक का नाम : दरशबाई सूर्यवंशी
पति का नाम: बेदराम
मकान संख्या : 112
उम्र : 55 लिंग : महिला
फोटो उपलब्ध

691 FJH0293282
निर्वाचक का नाम : गोबिंदराम सूर्यवंशी
पिता का नाम: सोनाऊ
मकान संख्या : 112
उम्र : 53 लिंग : पुरुष
फोटो उपलब्ध

692 FJH0293266
निर्वाचक का नाम : अनुराधा सूर्यवंशी
पिता का नाम: सुनऊराम
मकान संख्या : 112
उम्र : 46 लिंग : महिला
फोटो उपलब्ध

693 AUY1423433
निर्वाचक का नाम : प्रताप सूर्यवंशी
पिता का नाम: सोनाउ
मकान संख्या : 112
उम्र : 32 लिंग : पुरुष
फोटो उपलब्ध

694 AUY2085264
निर्वाचक का नाम : अजय कुमार सूर्यवंशी
पिता का नाम: बेदराम
मकान संख्या : 112
उम्र : 26 लिंग : पुरुष
फोटो उपलब्ध

695 AUY2155745
निर्वाचक का नाम : पूजा कुमारी सूर्यवंशी
पिता का नाम: बेदराम सूर्यवंशी
मकान संख्या : 112
उम्र : 23 लिंग : महिला
फोटो उपलब्ध

696 AUY0639047
निर्वाचक का नाम : फिरतूराम सूर्यवंशी
पिता का नाम: लाखन सूर्यवंशी
मकान संख्या : 113
उम्र : 67 लिंग : पुरुष
फोटो उपलब्ध

697 AUY0639054
निर्वाचक का नाम : तिरोथबाई सूर्यवंशी
पति का नाम: फिरतूराम सूर्यवंशी
मकान संख्या : 113
उम्र : 66 लिंग : महिला
फोटो उपलब्ध

698 AUY0639062
निर्वाचक का नाम : रतनलाल सूर्यवंशी
पिता का नाम: लाखन सूर्यवंशी
मकान संख्या : 113
उम्र : 60 लिंग : पुरुष
फोटो उपलब्ध

699 FJH0293258
निर्वाचक का नाम : मानकुंवर सूर्यवंशी
पति का नाम: रतनलाल
मकान संख्या : 113
उम्र : 60 लिंग : महिला
फोटो उपलब्ध

700 AUY0639088
निर्वाचक का नाम : रथराम सूर्यवंशी
पिता का नाम: लाखन सूर्यवंशी
मकान संख्या : 113
उम्र : 53 लिंग : पुरुष
फोटो उपलब्ध

701 AUY0639096
निर्वाचक का नाम : गंगाबाई सूर्यवंशी
पति का नाम: रथराम सूर्यवंशी
मकान संख्या : 113
उम्र : 43 लिंग : महिला
फोटो उपलब्ध

702 AUY0639013
निर्वाचक का नाम : हरभजन सुर्यवंशी
पिता का नाम: फिरतुराम सुर्यवंशी
मकान संख्या : 113
उम्र : 39 लिंग : पुरुष
फोटो उपलब्ध

703 AUY0639021
निर्वाचक का नाम : नागेश्वरी सूर्यवंशी
पति का नाम: हरभजन सुर्यवंशी
मकान संख्या : 113
उम्र : 37 लिंग : महिला
फोटो उपलब्ध

704 AUY1194745
निर्वाचक का नाम : हरकिशन सूर्यवंशी
पिता का नाम: फिरतूराम सूर्यवंशी
मकान संख्या : 113
उम्र : 33 लिंग : पुरुष
फोटो उपलब्ध

705 AUY1857960
निर्वाचक का नाम : नीलम सूर्यवंशी
पिता का नाम: रतन लाल सूर्यवंशी
मकान संख्या : 113
उम्र : 33 लिंग : महिला
फोटो उपलब्ध

706 AUY1361120
निर्वाचक का नाम : भानुप्रताप सुर्यवंशी
पिता का नाम: गेंदराम सुर्यवंशी
मकान संख्या : 113
उम्र : 32 लिंग : पुरुष
फोटो उपलब्ध

707 AUY1801323
निर्वाचक का नाम : महेंद्र सूर्यवंशी
पिता का नाम: फिरतू राम सूर्यवंशी
मकान संख्या : 113
उम्र : 29 लिंग : पुरुष
फोटो उपलब्ध

708 AUY1857986
निर्वाचक का नाम : नरेन्द्र कुमार सूर्यवंशी
पिता का नाम: फिरतु राम सूर्यवंशी
मकान संख्या : 113
उम्र : 27 लिंग : पुरुष
फोटो उपलब्ध

709 AUY2485233
निर्वाचक का नाम : रजनी सूर्यवंशी
पिता का नाम: रतनलाल सूर्यवंशी
मकान संख्या : 113
उम्र : 25 लिंग : महिला
फोटो उपलब्ध

710 AUY0639146
निर्वाचक का नाम : कीर्तन दास महंत
पिता का नाम: हरिहर महंत
मकान संख्या : 115
उम्र : 51 लिंग : पुरुष
फोटो उपलब्ध

711 AUY0639153
निर्वाचक का नाम : लछमीन महंत
पति का नाम: कीर्तन दास महंत
मकान संख्या : 115
उम्र : 50 लिंग : महिला
फोटो उपलब्ध

712 AUY0639203
निर्वाचक का नाम : ताराचंद सूर्यवंशी
पिता का नाम: मालिकराम सूर्यवंशी
मकान संख्या : 118
उम्र : 77 लिंग : पुरुष
फोटो उपलब्ध

713 AUY0639211
निर्वाचक का नाम : खीकबाई सूर्यवंशी
पति का नाम: ताराचंद सूर्यवंशी
मकान संख्या : 118
उम्र : 73 लिंग : महिला
फोटो उपलब्ध

714 AUY0639393
निर्वाचक का नाम : नर्मदा बाई बरेठ
पति का नाम: तीरिथराम बरेठ
मकान संख्या : 124
उम्र : 56 लिंग : महिला
फोटो उपलब्ध

715 AUY0639450
निर्वाचक का नाम : अमर साय बरेठ
पिता का नाम: महेत्तरू बरेठ
मकान संख्या : 125
उम्र : 37 लिंग : पुरुष
फोटो उपलब्ध

716 AUY2594786
निर्वाचक का नाम : मनीषा सूर्यवंशी
पति का नाम: ईश्वर प्रसाद सूर्यवंशी
मकान संख्या : मकान नं-103
उम्र : 23 लिंग : महिला
फोटो उपलब्ध

717 FJH0292789
निर्वाचक का नाम : अशोक कुमार सूर्यवंशी
पिता का नाम: बेदराम सूर्यवंशी
मकान संख्या : १२३
उम्र : 36 लिंग : पुरुष
फोटो उपलब्ध

718 AUY1876044
निर्वाचक का नाम : अनिल कुमार सूर्यवंशी
पिता का नाम: मनहरण सूर्यवंशी
मकान संख्या : 1
उम्र : 29 लिंग : पुरुष
फोटो उपलब्ध

719 AUY1203181
निर्वाचक का नाम : पनबुडी सूर्यवंशी
पति का नाम: बेदराम सूर्यवंशी
मकान संख्या : 2/2
उम्र : 76 लिंग : महिला
फोटो उपलब्ध

720 AUY1857788
निर्वाचक का नाम : रामनाथ सूर्यवंशी
पिता का नाम: रघुवीर सूर्यवंशी
मकान संख्या : 5
उम्र : 29 लिंग : पुरुष
फोटो उपलब्ध

721 AUY1226992
निर्वाचक का नाम : सरिता सूर्यवशी
पिता का नाम: रामधन सूर्यवशी
मकान संख्या : 10
उम्र : 33 लिंग : महिला
फोटो उपलब्ध

722 AUY2298446
निर्वाचक का नाम : सौरभ चौहान
पिता का नाम: प्रेम लाल गाड़ा
मकान संख्या : 69
उम्र : 23 लिंग : पुरुष
फोटो उपलब्ध

723 AUY2298313
निर्वाचक का नाम : चंद्रलेखा सूर्यवंशी
पति का नाम: रमेश कुमार सूर्यवंशी
मकान संख्या : 74
उम्र : 33 लिंग : महिला
फोटो उपलब्ध

724 AUY1474824
निर्वाचक का नाम : शिवकुमारी सूर्यवंशी
पति का नाम: रामकुमार सूर्यवंशी
मकान संख्या : 74
उम्र : 32 लिंग : महिला
फोटो उपलब्ध

725 AUY2350528
निर्वाचक का नाम : पूनम सूर्यवंशी
पिता का नाम: परदेशी सूर्यवंशी
मकान संख्या : 74
उम्र : 22 लिंग : महिला
फोटो उपलब्ध

726 AUY1652460
निर्वाचक का नाम : राजकुमारी सूर्यवंशी
पिता का नाम: इतवारीराम सूर्यवंशी
मकान संख्या : 76
उम्र : 40 लिंग : महिला
फोटो उपलब्ध

727 AUY1474832
निर्वाचक का नाम : विनोद कुमार
पिता का नाम: इतवारी राम
मकान संख्या : 76
उम्र : 33 लिंग : पुरुष
फोटो उपलब्ध

728 AUY1474857
निर्वाचक का नाम : सोमकुमार सूर्यवंशी
पिता का नाम: करिया राम सूर्यवंशी
मकान संख्या : 76
उम्र : 33 लिंग : पुरुष
फोटो उपलब्ध

729 AUY1194695
निर्वाचक का नाम : रूपनारायण हंसराज
पिता का नाम: गनेश राम हंसराज
मकान संख्या : 80
उम्र : 33 लिंग : पुरुष
फोटो उपलब्ध

730 AUY1194703
निर्वाचक का नाम : गंगोत्री देवी सूर्यवंशी
पति का नाम: गिरधर सूर्यवंशी
मकान संख्या : 81
उम्र : 34 लिंग : महिला
फोटो उपलब्ध

731 AUY1194711
निर्वाचक का नाम : दुर्गेश कुमार सूर्यवंशी
पिता का नाम: घासीराम सूर्यवंशी
मकान संख्या : 81
उम्र : 33 लिंग : पुरुष
फोटो उपलब्ध

732 AUY2154797
निर्वाचक का नाम : कमलेश्वरी सुर्यवंशी
पति का नाम: संजय कुमार सुर्यवंशी
मकान संख्या : 89
उम्र : 31 लिंग : महिला
फोटो उपलब्ध

733 AUY1999440
निर्वाचक का नाम : सुख बाई सूर्यवंशी
पति का नाम: द्रावरिका सूर्यवंशी
मकान संख्या : 90
उम्र : 34 लिंग : महिला
फोटो उपलब्ध

734 AUY1361229
निर्वाचक का नाम : हरिश सूर्यवंशी
पिता का नाम: महादेव सूर्यवंशी
मकान संख्या : 90
उम्र : 33 लिंग : पुरुष
फोटो उपलब्ध

735 AUY2298768
निर्वाचक का नाम : अनुज कुमार सूर्यवंशी
पिता का नाम: दया राम सूर्यवंशी
मकान संख्या : 93
उम्र : 24 लिंग : पुरुष
फोटो उपलब्ध

736 AUY2298750
निर्वाचक का नाम : मीना देवी सूर्यवंशी
पति का नाम: अनुज कुमार सूर्यवंशी
मकान संख्या : 93
उम्र : 24 लिंग : महिला
फोटो उपलब्ध

737 AUY0639070
निर्वाचक का नाम : रेवतीबाई सूर्यवंशी
पति का नाम: गेंदराम सूर्यवंशी
मकान संख्या : 113
उम्र : 54 लिंग : महिला
फोटो उपलब्ध

738 AUY1857978
निर्वाचक का नाम : गायरी सूर्यवंशी
पिता का नाम: गेंद राम सूर्यवंशी
मकान संख्या : 113
उम्र : 27 लिंग : महिला
फोटो उपलब्ध

739 AUY1801471
निर्वाचक का नाम : शारदा सूर्यवंशी
पति का नाम: हीराराम सूर्यवंशी
मकान संख्या : 114
उम्र : 33 लिंग : महिला
फोटो उपलब्ध

740 AUY0639112
निर्वाचक का नाम : हीराराम हंसराज
पिता का नाम: बिसाहू राम सूर्यवंशी
मकान संख्या : 114/2
उम्र : 40 लिंग : पुरुष
फोटो उपलब्ध

741 AUY1857994
निर्वाचक का नाम : कालीबाई सूर्यवंशी
पिता का नाम: बिसहु राम सूर्यवंशी
मकान संख्या : 114/2
उम्र : 35 लिंग : महिला
फोटो उपलब्ध

742 AUY0639120
निर्वाचक का नाम : प्रीतमदास महंत
पिता का नाम: हरिहर महंत
मकान संख्या : 115
उम्र : 60 लिंग : पुरुष
फोटो उपलब्ध

743 AUY0639138
निर्वाचक का नाम : नोनीबाई महंत
पति का नाम: प्रीतमदास महंत
मकान संख्या : 115
उम्र : 58 लिंग : महिला
फोटो उपलब्ध

744 AUY1858018
निर्वाचक का नाम : शंकर दास
पिता का नाम: कीर्तन दास मानिकपुरी
मकान संख्या : 115
उम्र : 27 लिंग : पुरुष
फोटो उपलब्ध

745 AUY2080422
निर्वाचक का नाम : शिव दास महंत
पिता का नाम: कीर्तन दास
मकान संख्या : 115
उम्र : 25 लिंग : पुरुष
फोटो उपलब्ध

746 AUY2080729
निर्वाचक का नाम : फुलेश्वरी महंत
पिता का नाम: प्रीतम दास
मकान संख्या : 115
उम्र : 25 लिंग : महिला
फोटो उपलब्ध

747 AUY0639161
निर्वाचक का नाम : जुगुल दास महंत
पिता का नाम: सुकृत दास महंत
मकान संख्या : 116
उम्र : 70 लिंग : पुरुष
फोटो उपलब्ध

748 AUY0639179
निर्वाचक का नाम : रेशमबाई महंत
पति का नाम: जुगलदास महंत
मकान संख्या : 116
उम्र : 61 लिंग : महिला
फोटो उपलब्ध

749 FJH0293241
निर्वाचक का नाम : आरती दास महंत
पिता का नाम: जुगुलदास
मकान संख्या : 116
उम्र : 43 लिंग : पुरुष
फोटो उपलब्ध

750 AUY1858034
निर्वाचक का नाम : लक्ष्मण दास महंत
पिता का नाम: जुगुल दास महंत
मकान संख्या : 116
उम्र : 27 लिंग : पुरुष
फोटो उपलब्ध

751 AUY1999127
निर्वाचक का नाम : रामदास महंत
पिता का नाम: जुगल दास महंत
मकान संख्या : 116
उम्र : 27 लिंग : पुरुष
फोटो उपलब्ध

752 AUY1194752
निर्वाचक का नाम : सरस्वती महंत
पति का नाम: आरती दास महंत
मकान संख्या : 117
उम्र : 35 लिंग : महिला
फोटो उपलब्ध

753 AUY0639229
निर्वाचक का नाम : सियाराम हंसराज
पिता का नाम: मालिकराम हंसराज
मकान संख्या : 119
उम्र : 57 लिंग : पुरुष
फोटो उपलब्ध

754 AUY0639237
निर्वाचक का नाम : कुन्तीदेवी हंसराज
पति का नाम: सियाराम हंसराज
मकान संख्या : 119
उम्र : 49 लिंग : महिला
फोटो उपलब्ध

755 AUY1749803
निर्वाचक का नाम : लीलावती हंसराज
पिता का नाम: सियाराम हंसराज
मकान संख्या : 119
उम्र : 29 लिंग : महिला
फोटो उपलब्ध

756 AUY0639245
निर्वाचक का नाम : गोकुल बरेठ
पिता का नाम: दलपत बरेठ
मकान संख्या : 120
उम्र : 60 लिंग : पुरुष
फोटो उपलब्ध

757 AUY0639252
निर्वाचक का नाम : सनबाई बरेठ
पति का नाम: गोकुल बरेठ
मकान संख्या : 120
उम्र : 58 लिंग : महिला
फोटो उपलब्ध

758 AUY0639278
निर्वाचक का नाम : पूराइन बरेठ
पति का नाम: सोहितराम बरेठ
मकान संख्या : 121
उम्र : 66 लिंग : महिला
फोटो उपलब्ध

759 AUY0640201
निर्वाचक का नाम : सोहीतराम बरेठ
पिता का नाम: लेठूराम बरेठ
मकान संख्या : 121
उम्र : 62 लिंग : पुरुष
फोटो उपलब्ध

760 AUY0639294
निर्वाचक का नाम : सरस्वती बरेठ
पति का नाम: चैतुराम बरेठ
मकान संख्या : 121
उम्र : 53 लिंग : महिला
फोटो उपलब्ध

761 AUY1162916
निर्वाचक का नाम : संतोष बरेठ
पिता का नाम: मोहित बरेठ
मकान संख्या : 121
उम्र : 49 लिंग : पुरुष
फोटो उपलब्ध

762 FJH0293175
निर्वाचक का नाम : वृहस्पतिबाई बरेठ
पति का नाम: संतोषकुमार
मकान संख्या : 121
उम्र : 43 लिंग : महिला
फोटो उपलब्ध

763 AUY0639310
निर्वाचक का नाम : रामचरण बरेठ
पिता का नाम: मोहतराम बरेठ
मकान संख्या : 121
उम्र : 40 लिंग : पुरुष
फोटो उपलब्ध

764 AUY2081933
निर्वाचक का नाम : पुष्पावती बरेठ
पति का नाम: राकेश कुमार बरेठ
मकान संख्या : 121
उम्र : 40 लिंग : महिला
फोटो उपलब्ध

765 AUY1059617
निर्वाचक का नाम : दुर्गा बरेठ
पिता का नाम: सोहितराम बरेठ
मकान संख्या : 121
उम्र : 40 लिंग : महिला
फोटो उपलब्ध

766 AUY0640219
निर्वाचक का नाम : सावित्रीबाई बरेठ
पति का नाम: गनेशराम बरेठ
मकान संख्या : 121
उम्र : 39 लिंग : महिला
फोटो उपलब्ध

767 AUY1423235
निर्वाचक का नाम : रमेशकुमार बरेठ
पिता का नाम: सोहितराम
मकान संख्या : 121
उम्र : 39 लिंग : पुरुष
फोटो उपलब्ध

768 AUY0639328
निर्वाचक का नाम : सोनी बाई बरेठ
पति का नाम: राम चरण बरेठ
मकान संख्या : 121
उम्र : 37 लिंग : महिला
फोटो उपलब्ध

769 AUY1059625
निर्वाचक का नाम : सत्यनारायण बरेठ
पिता का नाम: सोहित राम बरेठ
मकान संख्या : 121
उम्र : 37 लिंग : पुरुष
फोटो उपलब्ध

770 AUY1326248
निर्वाचक का नाम : राकेश कुमार बरेठ
पिता का नाम: सोहित राम
मकान संख्या : 121
उम्र : 37 लिंग : पुरुष
फोटो उपलब्ध

771 AUY2081602
निर्वाचक का नाम : सहोद्रा बरेठ
पति का नाम: सत्यनारायण बरेठ
मकान संख्या : 121
उम्र : 37 लिंग : महिला
फोटो उपलब्ध

772 AUY1474998
निर्वाचक का नाम : सीता कुमारी बरेठ
पति का नाम: शांतिलाल बरेठ
मकान संख्या : 121
उम्र : 36 लिंग : महिला
फोटो उपलब्ध

773 AUY1749795
निर्वाचक का नाम : धनेश्वरी बरेठ
पति का नाम: रमेश कुमार बरेठ
मकान संख्या : 121
उम्र : 34 लिंग : महिला
फोटो उपलब्ध

774 AUY1162924
निर्वाचक का नाम : शांति लाल बरेठ
पिता का नाम: चैतुराम बरेठ
मकान संख्या : 121
उम्र : 34 लिंग : पुरुष
फोटो उपलब्ध

775 AUY2580587
निर्वाचक का नाम : विक्रम
पिता का नाम: रामचरण बरेठ
मकान संख्या : 121
उम्र : 20 लिंग : पुरुष
फोटो उपलब्ध

776 FJH0293167
निर्वाचक का नाम : खेमलाल बरेठ
पिता का नाम: धनाराम
मकान संख्या : 123
उम्र : 58 लिंग : पुरुष
फोटो उपलब्ध

777 AUY0099325
निर्वाचक का नाम : खीखबाई बरेठ
पति का नाम: खेमलाल बरेठ
मकान संख्या : 123
उम्र : 56 लिंग : महिला
फोटो उपलब्ध

778 AUY0639351
निर्वाचक का नाम : पोखनलाल बरेठ
पिता का नाम: धनाराम बरेठ
मकान संख्या : 123
उम्र : 52 लिंग : पुरुष
फोटो उपलब्ध

779 AUY1522879
निर्वाचक का नाम : यशोदा बाई बरेठ
पति का नाम: पोखन बरेठ
मकान संख्या : 123
उम्र : 48 लिंग : महिला
फोटो उपलब्ध

780 AUY0639369
निर्वाचक का नाम : सुशील कुमार बरेठ
पिता का नाम: खेमलाल बरेठ
मकान संख्या : 123
उम्र : 34 लिंग : पुरुष
फोटो उपलब्ध

781 AUY1361302
निर्वाचक का नाम : सुनील बरेठ
पिता का नाम: खेमलाल बरेठ
मकान संख्या : 123
उम्र : 31 लिंग : पुरुष
फोटो उपलब्ध

782 AUY1652585
निर्वाचक का नाम : अनिलकुमार बरेठ
पिता का नाम: खेमलाल बरेठ
मकान संख्या : 123
उम्र : 30 लिंग : पुरुष
फोटो उपलब्ध

783 AUY0639385
निर्वाचक का नाम : तीरीथराम बरेठ
पिता का नाम: मंगतु बरेठ
मकान संख्या : 124
उम्र : 58 लिंग : पुरुष
फोटो उपलब्ध

784 FJH0293142
निर्वाचक का नाम : सुरीतराम बरेठ
पिता का नाम: मंगतु
मकान संख्या : 124
उम्र : 56 लिंग : पुरुष
फोटो उपलब्ध

785 FJH0292854
निर्वाचक का नाम : कुमारी बाई बरेठ
पति का नाम: सुरीत बरेठ
मकान संख्या : 124
उम्र : 54 लिंग : महिला
फोटो उपलब्ध

786 FJH0292771
निर्वाचक का नाम : मोहन लाल कर्ष
पिता का नाम: सुरित राम कर्ष
मकान संख्या : 124
उम्र : 37 लिंग : पुरुष
फोटो उपलब्ध

787 AUY1652528
निर्वाचक का नाम : चंद्रप्रकाश कर्ष
पिता का नाम: सुरीतराम कर्ष
मकान संख्या : 124
उम्र : 32 लिंग : पुरुष
फोटो उपलब्ध

788 AUY1801489
निर्वाचक का नाम : सूर्य प्रकाश कर्ष
पिता का नाम: सुरीतराम कर्ष
मकान संख्या : 124
उम्र : 29 लिंग : पुरुष
फोटो उपलब्ध

789 AUY0639427
निर्वाचक का नाम : इतवाराबाई बरेठ
पति का नाम: महेतरु बरेठ
मकान संख्या : 125
उम्र : 56 लिंग : महिला
फोटो उपलब्ध

790 FJH0292953
निर्वाचक का नाम : सुशीला बरेठ
पति का नाम: शंकर
मकान संख्या : 125
उम्र : 53 लिंग : महिला
फोटो उपलब्ध

791 AUY0639435
निर्वाचक का नाम : शंकरलाल बरेठ
पिता का नाम: भकोली बरेठ
मकान संख्या : 125
उम्र : 52 लिंग : पुरुष
फोटो उपलब्ध

792 AUY0639443
निर्वाचक का नाम : इन्द्र कुमार बरेठ
पिता का नाम: महेत्तरू बरेठ
मकान संख्या : 125
उम्र : 39 लिंग : पुरुष
फोटो उपलब्ध

793 AUY0639468
निर्वाचक का नाम : ललिता बरेठ
पति का नाम: अमोल साय बरेठ
मकान संख्या : 125
उम्र : 36 लिंग : महिला
फोटो उपलब्ध

794 AUY1326255
निर्वाचक का नाम : कौशिल्या बाई बरेठ
पति का नाम: इन्द्रकुमार
मकान संख्या : 125
उम्र : 35 लिंग : महिला
फोटो उपलब्ध

795 AUY1475003
निर्वाचक का नाम : सविता देवी बरेठ
पति का नाम: अमर साय बरेठ
मकान संख्या : 125
उम्र : 35 लिंग : महिला
फोटो उपलब्ध

796 AUY0639476
निर्वाचक का नाम : फिरत लाल बरेठ
पिता का नाम: महेत्तरू बरेठ
मकान संख्या : 125
उम्र : 34 लिंग : पुरुष
फोटो उपलब्ध

797 AUY1858042
निर्वाचक का नाम : रविशंकर बरेठ
पिता का नाम: शंकर लाल बरेठ
मकान संख्या : 125
उम्र : 30 लिंग : पुरुष
फोटो उपलब्ध

798 AUY1858059
निर्वाचक का नाम : हेमलता बरेठ
पिता का नाम: शंकरलाल बरेठ
मकान संख्या : 125
उम्र : 27 लिंग : महिला
फोटो उपलब्ध

799 FJH0292722
निर्वाचक का नाम : गोमतीबाई बरेठ
पति का नाम: उमेदराम
मकान संख्या : 126
उम्र : 69 लिंग : महिला
फोटो उपलब्ध

800 AUY0639625
निर्वाचक का नाम : उमेदराम बरेठ
पिता का नाम: पराऊ बरेठ
मकान संख्या : 126
उम्र : 69 लिंग : पुरुष
फोटो उपलब्ध

801 AUY0639633
निर्वाचक का नाम : सीताराम बरेठ
पिता का नाम: उमेदराम बरेठ
मकान संख्या : 126
उम्र : 38 लिंग : पुरुष
फोटो उपलब्ध

802 AUY0639641
निर्वाचक का नाम : सगनीबाई बरेठ
पति का नाम: सीताराम बरेठ
मकान संख्या : 126
उम्र : 38 लिंग : महिला
फोटो उपलब्ध

803 AUY0639658
निर्वाचक का नाम : महेश राम बरेठ
पिता का नाम: उमेदराम बरेठ
मकान संख्या : 126
उम्र : 36 लिंग : पुरुष
फोटो उपलब्ध

804 AUY1858067
निर्वाचक का नाम : ख़ुशी राम गबेल
पिता का नाम: फिरंगी गबेल
मकान संख्या : 129
उम्र : 28 लिंग : पुरुष
फोटो उपलब्ध

805 AUY2229201
निर्वाचक का नाम : पायल गबेल
पति का नाम: खुशी राम गबेल
मकान संख्या : 129
उम्र : 22 लिंग : महिला
फोटो उपलब्ध

806 AUY0639815
निर्वाचक का नाम : शुद्धूराम बरेठ
पिता का नाम: बोर्रा राम बरेठ
मकान संख्या : 131
उम्र : 56 लिंग : पुरुष
फोटो उपलब्ध

807 FJH0292573
निर्वाचक का नाम : सीताराम बरेठ
पिता का नाम: फुलसाय
मकान संख्या : 131
उम्र : 42 लिंग : पुरुष
फोटो उपलब्ध

808 AUY0639864
निर्वाचक का नाम : मुनीया बाई बरेठ
पति का नाम: सीताराम बरेठ
मकान संख्या : 131
उम्र : 39 लिंग : महिला
फोटो उपलब्ध

809 AUY0639872
निर्वाचक का नाम : राजकुमारी बरेठ
पति का नाम: राधेलाल बरेठ
मकान संख्या : 131
उम्र : 35 लिंग : महिला
फोटो उपलब्ध

810 AUY1652668
निर्वाचक का नाम : देवेन्द्रकुमार बरेठ
पिता का नाम: शुद्धूराम बरेठ
मकान संख्या : 131
उम्र : 31 लिंग : पुरुष
फोटो उपलब्ध

811 AUY2298719
निर्वाचक का नाम : अंजली बरेठ
पिता का नाम: सीता राम बरेठ
मकान संख्या : 131
उम्र : 21 लिंग : महिला
फोटो उपलब्ध

812 AUY1059633
निर्वाचक का नाम : शिवनारायण धोबी
पिता का नाम: दुरालू राम बरेठ
मकान संख्या : 132
उम्र : 35 लिंग : पुरुष
फोटो उपलब्ध

813 AUY1162999
निर्वाचक का नाम : अमरनाथ बरेठ
पिता का नाम: कोंदाराम बरेठ
मकान संख्या : 134
उम्र : 47 लिंग : पुरुष
फोटो उपलब्ध

814 AUY2298347
निर्वाचक का नाम : आकाश बरेठ
पिता का नाम: अमरनाथ बरेठ
मकान संख्या : 134
उम्र : 23 लिंग : पुरुष
फोटो उपलब्ध

815 FJH0292995
निर्वाचक का नाम : इतवारा बाई बरेठ
पति का नाम: सुधाराम
मकान संख्या : 136/2
उम्र : 58 लिंग : महिला
फोटो उपलब्ध

816 AUY1423383
निर्वाचक का नाम : शांतिलाल बरेठ
पिता का नाम: सुधाराम बरेठ
मकान संख्या : 136/2
उम्र : 41 लिंग : पुरुष
फोटो उपलब्ध

817 AUY1163054
निर्वाचक का नाम : राधीन बाई बरेठ
पति का नाम: शांलिलाल बरेठ
मकान संख्या : 136/2
उम्र : 37 लिंग : महिला
फोटो उपलब्ध

818 AUY2342673
निर्वाचक का नाम : प्रीति सूर्यवंशी
पिता का नाम: श्यामलाल सूर्यवंशी
मकान संख्या : वार्ड नं 03
उम्र : 21 लिंग : महिला
फोटो उपलब्ध

819 AUY2515195
निर्वाचक का नाम : अंजु देवी डहरिया
पिता का नाम: नागेश
मकान संख्या : 07
उम्र : 34 लिंग : महिला
फोटो उपलब्ध

820 AUY1999200
निर्वाचक का नाम : महेश्वर
पिता का नाम: जेठू राम बरेठ
मकान संख्या : 53/3
उम्र : 26 लिंग : पुरुष
फोटो उपलब्ध

821 AUY1361252
निर्वाचक का नाम : रूक्मणी सूर्यवंशी
पति का नाम: दिलहरण सूर्यवंशी
मकान संख्या : 104
उम्र : 42 लिंग : महिला
फोटो उपलब्ध

822 AUY2155679
निर्वाचक का नाम : सविता सूर्यवंशी
पिता का नाम: सदनलाल सूर्यवंशी
मकान संख्या : 104
उम्र : 23 लिंग : महिला
फोटो उपलब्ध

823 AUY1999283
निर्वाचक का नाम : विष्णु प्रसाद सूर्यवंशी
पिता का नाम: लगन सूर्यवंशी
मकान संख्या : 106
उम्र : 30 लिंग : पुरुष
फोटो उपलब्ध

824 AUY1999358
निर्वाचक का नाम : सोनी सूर्यवंशी
पति का नाम: मनोहर सूर्यवंशी
मकान संख्या : 106
उम्र : 28 लिंग : महिला
फोटो उपलब्ध

825 XDV0623777
निर्वाचक का नाम : पार्वती सूर्यवंशी
अन्य: महेंद्र सूर्यवंशी
मकान संख्या : 113
उम्र : 32 लिंग : महिला
फोटो उपलब्ध

826 AUY2298412
निर्वाचक का नाम : सनत कुमार सूर्यवंशी
पिता का नाम: रथराम सूर्यवंशी
मकान संख्या : 113
उम्र : 27 लिंग : पुरुष
फोटो उपलब्ध

827 AUY1749787
निर्वाचक का नाम : साहेब दास
पिता का नाम: जुगुल दास मानिकपुरी
मकान संख्या : 116
उम्र : 29 लिंग : पुरुष
फोटो उपलब्ध

828 AUY2298735
निर्वाचक का नाम : वर्षा मानिकपुरी
पति का नाम: साहेब लाल महंत
मकान संख्या : 116
उम्र : 22 लिंग : महिला
फोटो उपलब्ध

829 AUY1999143
निर्वाचक का नाम : लोकेश कुमार हंसराज
पिता का नाम: सियाराम हंसराज
मकान संख्या : 119
उम्र : 26 लिंग : पुरुष
फोटो उपलब्ध

830 AUY2130532
निर्वाचक का नाम : सुरेंद्र कुमार
पिता का नाम: सियाराम हंसराज
मकान संख्या : 119
उम्र : 24 लिंग : पुरुष
फोटो उपलब्ध

831 AUY1999416
निर्वाचक का नाम : ज्योति बरेठ
पति का नाम: सुशील कुमार बरेठ
मकान संख्या : 123
उम्र : 32 लिंग : महिला
फोटो उपलब्ध

832 AUY1999176
निर्वाचक का नाम : प्रदीप कुमार बरेठ
पिता का नाम: पोखन लाल बरेठ
मकान संख्या : 123
उम्र : 28 लिंग : पुरुष
फोटो उपलब्ध

833 AUY2373041
निर्वाचक का नाम : योगेश् वरी बरेठ
पति का नाम: सुनील कुमार बरेठ
मकान संख्या : 123
उम्र : 28 लिंग : महिला
फोटो उपलब्ध

834 AUY2207520
निर्वाचक का नाम : सुमन बरेठ
पति का नाम: प्रदीप कुमार बरेठ
मकान संख्या : 123
उम्र : 25 लिंग : महिला
फोटो उपलब्ध

835 AUY2298826
निर्वाचक का नाम : जया बरेठ
पति का नाम: अनिल कुमार बरेठ
मकान संख्या : 123
उम्र : 23 लिंग : महिला
फोटो उपलब्ध

836 AUY1999390
निर्वाचक का नाम : रचना भवानी कर्ष
पति का नाम: मोहन लाल कर्ष
मकान संख्या : 124
उम्र : 29 लिंग : महिला
फोटो उपलब्ध

837 AUY1475011
निर्वाचक का नाम : प्रज्ञा बाई बरेठ
पति का नाम: महेश राम बरेठ
मकान संख्या : 126
उम्र : 35 लिंग : महिला
फोटो उपलब्ध

838 AUY0639674
निर्वाचक का नाम : फिरंगी गबेल
पिता का नाम: छेडूराम गबेल
मकान संख्या : 129
उम्र : 61 लिंग : पुरुष
फोटो उपलब्ध

839 FJH0292706
निर्वाचक का नाम : सुकृता गबेल
पति का नाम: फिरंगी
मकान संख्या : 129
उम्र : 60 लिंग : महिला
फोटो उपलब्ध

840 AUY0639682
निर्वाचक का नाम : राम खिलावन गबेल
पिता का नाम: फिरंगी गबेल
मकान संख्या : 129
उम्र : 40 लिंग : पुरुष
फोटो उपलब्ध

841 AUY0639690
निर्वाचक का नाम : कुमारी गबेल
पिता का नाम: छेडुराम गबेल
मकान संख्या : 129
उम्र : 39 लिंग : महिला
फोटो उपलब्ध

842 AUY0639708
निर्वाचक का नाम : धनबाई गबेल
पति का नाम: राम खिलावन गबेल
मकान संख्या : 129
उम्र : 36 लिंग : महिला
फोटो उपलब्ध

843 FJH0292698
निर्वाचक का नाम : गिरधारी गबेल
पिता का नाम: देवीचरण
मकान संख्या : 130
उम्र : 82 लिंग : पुरुष
फोटो उपलब्ध

844 AUY0639740
निर्वाचक का नाम : चकमती गबेल
पति का नाम: गिरधारी गबेल
मकान संख्या : 130
उम्र : 77 लिंग : महिला
फोटो उपलब्ध

845 AUY0639757
निर्वाचक का नाम : बलराम गबेल
पिता का नाम: गिरधारी गबेल
मकान संख्या : 130
उम्र : 40 लिंग : पुरुष
फोटो उपलब्ध

846 AUY0639765
निर्वाचक का नाम : कान्ती गबेल
पति का नाम: बलराम गबेल
मकान संख्या : 130
उम्र : 36 लिंग : महिला
फोटो उपलब्ध

847 AUY2298461
निर्वाचक का नाम : अजय कुमार गबेल
पिता का नाम: बलराम गबेल
मकान संख्या : 130
उम्र : 21 लिंग : पुरुष
फोटो उपलब्ध

848 AUY0639807
निर्वाचक का नाम : शैलकुमारी बरेठ
पति का नाम: फूलसाय बरेठ
मकान संख्या : 131
उम्र : 62 लिंग : महिला
फोटो उपलब्ध

849 AUY0639823
निर्वाचक का नाम : संतोषीबाई बरेठ
पति का नाम: शुद्धूराम बरेठ
मकान संख्या : 131
उम्र : 54 लिंग : महिला
फोटो उपलब्ध

850 AUY0639831
निर्वाचक का नाम : रथराम बरेठ
पिता का नाम: बोर्रा बरेठ
मकान संख्या : 131
उम्र : 51 लिंग : पुरुष
फोटो उपलब्ध

851 AUY0639849
निर्वाचक का नाम : मालतीबाई बरेठ
पति का नाम: रथराम बरेठ
मकान संख्या : 131
उम्र : 50 लिंग : महिला
फोटो उपलब्ध

852 AUY1059542
निर्वाचक का नाम : राजेन्द्र बरेठ
पिता का नाम: सुदधु राम बरेठ
मकान संख्या : 131
उम्र : 36 लिंग : पुरुष
फोटो उपलब्ध

853 AUY1999333
निर्वाचक का नाम : फुलेश्वरि बरेठ
पति का नाम: राजेन्द्र बरेठ
मकान संख्या : 131
उम्र : 30 लिंग : महिला
फोटो उपलब्ध

854 AUY1858083
निर्वाचक का नाम : धर्मेन्द्र बरेठ
पिता का नाम: शुद्धु राम बरेठ
मकान संख्या : 131
उम्र : 27 लिंग : पुरुष
फोटो उपलब्ध

855 AUY2085223
निर्वाचक का नाम : जितेंद्र कुमार बरेठ
पिता का नाम: सुद्धूराम बरेठ
मकान संख्या : 131
उम्र : 25 लिंग : पुरुष
फोटो उपलब्ध

856 AUY2298701
निर्वाचक का नाम : अनीषा बरेठ
पति का नाम: राजू कुमार बरेठ
मकान संख्या : 131
उम्र : 22 लिंग : महिला
फोटो उपलब्ध

857 AUY2298941
निर्वाचक का नाम : ज्योति कुमारी बरेठ
पिता का नाम: शुद्धु राम बरेठ
मकान संख्या : 131
उम्र : 22 लिंग : महिला
फोटो उपलब्ध

858 AUY0639898
निर्वाचक का नाम : समेलाल बरेठ
पिता का नाम: फेंकराम बरेठ
मकान संख्या : 132
उम्र : 61 लिंग : पुरुष
फोटो उपलब्ध

859 AUY0639906
निर्वाचक का नाम : कुटेलीबाई बरेठ
पति का नाम: समेलाल बरेठ
मकान संख्या : 132
उम्र : 59 लिंग : महिला
फोटो उपलब्ध

860 AUY0639922
निर्वाचक का नाम : उदासा बरेठ
पति का नाम: दुकालू बरेठ
मकान संख्या : 132
उम्र : 55 लिंग : महिला
फोटो उपलब्ध

861 AUY1801356
निर्वाचक का नाम : संजू बरेठ
पिता का नाम: समेलाल बरेठ
मकान संख्या : 132
उम्र : 37 लिंग : महिला
फोटो उपलब्ध

862 AUY1801372
निर्वाचक का नाम : उत्तरा बरेठ
पति का नाम: शिवनारायण बरेठ
मकान संख्या : 132
उम्र : 33 लिंग : महिला
फोटो उपलब्ध

863 AUY1858091
निर्वाचक का नाम : गोविंदा बरेठ
पिता का नाम: समेलाल बरेठ
मकान संख्या : 132
उम्र : 28 लिंग : पुरुष
फोटो उपलब्ध

864 AUY1858109
निर्वाचक का नाम : लक्ष्मीनारायण बरेठ
पिता का नाम: दुकालुराम बरेठ
मकान संख्या : 132
उम्र : 27 लिंग : पुरुष
फोटो उपलब्ध

865 AUY2373868
निर्वाचक का नाम : कामिनी बरेठ
पति का नाम: लक्ष्मीनारायण बरेठ
मकान संख्या : 132
उम्र : 26 लिंग : महिला
फोटो उपलब्ध

866 AUY2155729
निर्वाचक का नाम : देवकुमारी बरेठ
पिता का नाम: दुकालुराम बरेठ
मकान संख्या : 132
उम्र : 24 लिंग : महिला
फोटो उपलब्ध

867 AUY2429884
निर्वाचक का नाम : पूजा कर्ष
पति का नाम: गोविन्दा बरेठ
मकान संख्या : 132
उम्र : 20 लिंग : महिला
फोटो उपलब्ध

868 AUY1652569
निर्वाचक का नाम : कैलाशकुमार कर्ष
पिता का नाम: तिहारूराम कर्ष
मकान संख्या : 133
उम्र : 32 लिंग : पुरुष
फोटो उपलब्ध

869 AUY1652536
निर्वाचक का नाम : नारायण बरेठ
पिता का नाम: तिहारू बरेठ
मकान संख्या : 133
उम्र : 31 लिंग : पुरुष
फोटो उपलब्ध

870 AUY1999424
निर्वाचक का नाम : मालती कर्स
पति का नाम: कैलाश कर्स
मकान संख्या : 133
उम्र : 28 लिंग : महिला
फोटो उपलब्ध

871 AUY1423359
निर्वाचक का नाम : अनीता बाई बरेठ
पति का नाम: अमरनाथ बरेठ
मकान संख्या : 134
उम्र : 43 लिंग : महिला
फोटो उपलब्ध

872 AUY1163005
निर्वाचक का नाम : सीताराम बरेठ
पिता का नाम: कोदाराम बरेठ
मकान संख्या : 134
उम्र : 42 लिंग : पुरुष
फोटो उपलब्ध

873 AUY0639971
निर्वाचक का नाम : सरस्वती देवी बरेठ
पति का नाम: सीताराम बरेठ
मकान संख्या : 134
उम्र : 39 लिंग : महिला
फोटो उपलब्ध

874 AUY1361310
निर्वाचक का नाम : रामप्यारे बरेठ
पिता का नाम: स्व. कोंदाराम बरेठ
मकान संख्या : 134
उम्र : 33 लिंग : पुरुष
फोटो उपलब्ध

875 AUY2481240
निर्वाचक का नाम : चांदनी
पति का नाम: रामप्यारे बरेठ
मकान संख्या : 134
उम्र : 30 लिंग : महिला
फोटो उपलब्ध

876 FJH0292672
निर्वाचक का नाम : संतराम बरेठ
पिता का नाम: जगसाय
मकान संख्या : 135
उम्र : 65 लिंग : पुरुष
फोटो उपलब्ध

877 FJH0292565
निर्वाचक का नाम : भुरी बाई बरेठ
पति का नाम: संतराम बरेठ
मकान संख्या : 135
उम्र : 63 लिंग : महिला
फोटो उपलब्ध

878 AUY0639989
निर्वाचक का नाम : अंतराम बरेठ
पिता का नाम: जगसाय बरेठ
मकान संख्या : 135
उम्र : 58 लिंग : पुरुष
फोटो उपलब्ध

879 AUY1423375
निर्वाचक का नाम : रामायण बरेठ
पति का नाम: अंतराम
मकान संख्या : 135
उम्र : 55 लिंग : महिला
फोटो उपलब्ध

880 AUY1163039
निर्वाचक का नाम : संतोष कुमार बरेठ
पिता का नाम: हरिराम बरेठ
मकान संख्या : 135
उम्र : 36 लिंग : पुरुष
फोटो उपलब्ध

881 AUY0639997
निर्वाचक का नाम : होरीलाल बरेठ
पिता का नाम: अंतराम बरेठ
मकान संख्या : 135
उम्र : 36 लिंग : पुरुष
फोटो उपलब्ध

882 AUY1475029
निर्वाचक का नाम : सुरेश बरेठ
पिता का नाम: हरिराम बरेठ
मकान संख्या : 135
उम्र : 35 लिंग : पुरुष
फोटो उपलब्ध

883 AUY1163047
निर्वाचक का नाम : उत्तरा बाई बरेठ
पति का नाम: संतोष बरेठ
मकान संख्या : 135
उम्र : 34 लिंग : महिला
फोटो उपलब्ध

884 AUY1475037
निर्वाचक का नाम : प्यारे कर्ष
पिता का नाम: अंतराम बरेठ
मकान संख्या : 135
उम्र : 33 लिंग : पुरुष
फोटो उपलब्ध

885 AUY2298354
निर्वाचक का नाम : पिंकी कर्ष
पति का नाम: प्यारे कर्ष
मकान संख्या : 135
उम्र : 33 लिंग : महिला
फोटो उपलब्ध

886 AUY2085165
निर्वाचक का नाम : अंजू बरेठ
पति का नाम: होरीलाल बरेठ
मकान संख्या : 135
उम्र : 30 लिंग : महिला
फोटो उपलब्ध

887 AUY2130516
निर्वाचक का नाम : पुष्पा कुमारी बरेठ
पिता का नाम: संतराम बरेठ
मकान संख्या : 135
उम्र : 26 लिंग : महिला
फोटो उपलब्ध

888 AUY2146264
निर्वाचक का नाम : सुमन कुमारी बरेठ
पिता का नाम: संतराम बरेठ
मकान संख्या : 135
उम्र : 24 लिंग : महिला
फोटो उपलब्ध

889 AUY2199420
निर्वाचक का नाम : चंद्रिका बरेठ
पति का नाम: सुरेश बरेठ
मकान संख्या : 135
उम्र : 23 लिंग : महिला
फोटो उपलब्ध

890 AUY0640003
निर्वाचक का नाम : महेतरु बरेठ
पिता का नाम: दलसाय बरेठ
मकान संख्या : 136/1
उम्र : 60 लिंग : पुरुष
फोटो उपलब्ध

891 AUY0640011
निर्वाचक का नाम : श्यामबाई बरेठ
पति का नाम: महेतरु बरेठ
मकान संख्या : 136/1
उम्र : 58 लिंग : महिला
फोटो उपलब्ध

892 AUY1999184
निर्वाचक का नाम : शारदा बाई बरेठ
पिता का नाम: नवधा बरेठ
मकान संख्या : 137
उम्र : 31 लिंग : महिला
फोटो उपलब्ध

893 FJH0293118
निर्वाचक का नाम : नवधा बरेठ
पिता का नाम: सुधाराम बरेठ
मकान संख्या : १३७
उम्र : 36 लिंग : पुरुष
फोटो उपलब्ध

मतदाताओं की संक्षिप्त विवरणी :

A) मतदाताओं की संख्या :

		नामावली का प्रकार	निर्वाचक नामावली की पहचान :	**मतदाताओं की संख्या :**			
				पुरुष	महिला	तृतीय लिंग	कुल
I	मूल	मूल नामावली	समस्त पूरकों को को एकीकृत कर बनाई गई विशेष गहन पुनरीक्षण 2026 की मूल निर्वाचक नामावली	454	439	0	893
				454	439	0	893

निर्वाचक रजिस्ट्रीकरण अधिकारी के हस्ताक्षर