निर्वाचक नामावली 2026 S26 छत्तीसगढ

विधानसभा क्षेत्र की संख्या, नाम और आरक्षण की स्थिति : 35 - सक्ती (सामान्य)	**भाग संख्या : : 69**

लोकसभा निर्वाचन क्षेत्र की संख्या, नाम और आरक्षण स्थिति जिसमें विधानसभा क्षेत्र है : 3 - जांजगीर-चाम्पा (अनुसूचित जाति)

1. पुनरीक्षण का विवरण

पुनरीक्षण का वर्ष : 2026

अर्हता दिनांक : 01-01-2026

पुनरीक्षण का प्रकार : विशेष गहन पुनरीक्षण 2026

प्रकाशन की तिथि : 23-12-2025

निर्वाचक नामावली की पहचान :

समस्त पूरकों को एकीकृत कर बनायी गई विशेष गहन पुनरीक्षण 2026 की मूल निर्वाचक नामावली

2. भाग व मतदान क्षेत्र का विवरण :

इस भाग के अनुभाग की संख्या व नाम :

1-कुम्हारीकला स्कूलपारा -1
2-यादव पारा
3-यादव पारा-2
4-बरेठ पारा -1
5-बरेठपारा-2
6-बरेठपारा -3

मुख्य शहर/गाँव	: कुम्हारीकला
डाकघर	: सरहर
पुलिस स्टेशन	: नया बाराद्वार
पंचायत	: कुम्हारीकला
तहसील	: सारागांव
अनुमंडल	: चांपा
जिला	: जांजगीर-चाम्पा
पिन कोड	: 495687

3. मतदान केंद्र का विवरण

मतदान केंद्र की संख्या व नाम :

69 - कुम्हारीकला -1

मतदान केंद्र का पता :

शासकीय प्राथमिक स्कूल भवन कुम्हारीकला अतिरिक्त कक्ष क्रमांक 01

मतदान केंद्र का प्रकार (पुरुष/महिला/सामान्य)	सामान्य
इस भाग में सहायक मतदान केन्द्रों की संख्या :	0

4. मतदाताओं की संख्या :

आरंभिक क्रम संख्या	अंतिम क्रम संख्या	मतदाताओं की संख्या			
		पुरुष	महिला	तृतीय लिंग	कुल
1	615	325	290	0	615

निर्वाचक रजिस्ट्रीकरण अधिकारी के हस्ताक्षर

Nazri Naksha	Google Map View
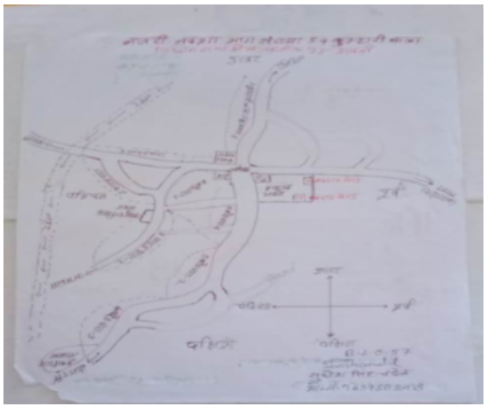	

Polling Station Building Front View	Polling Station Front View

Cad View	Key MAP View
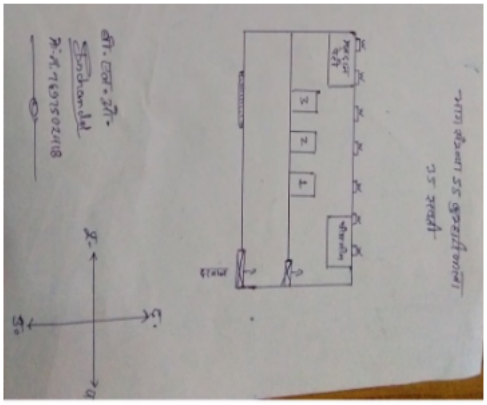	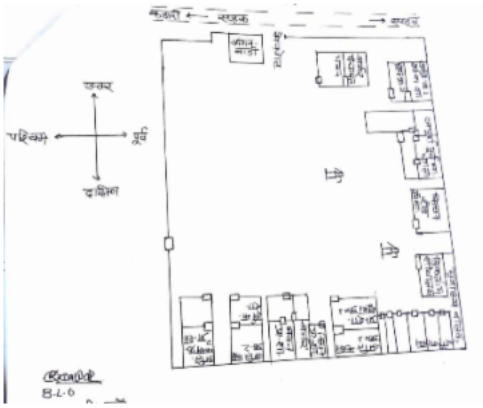

1 FJH0276618
निर्वाचक का नाम : सपतलाल गबेल
पिता का नाम: सीताराम
मकान संख्या : 2/1
उम्र : 50 लिंग : पुरुष
फोटो उपलब्ध

2 FJH0276626
निर्वाचक का नाम : राजेश्वरी गबेल
पति का नाम: संपत
मकान संख्या : 2/1
उम्र : 44 लिंग : महिला
फोटो उपलब्ध

3 FJH0276634
निर्वाचक का नाम : लकेश्वर गबेल
पिता का नाम: सीताराम गबेल
मकान संख्या : 2/1
उम्र : 42 लिंग : पुरुष
फोटो उपलब्ध

4 AUY0101394
निर्वाचक का नाम : संतोष गबेल
पिता का नाम: सीताराम .गबेल
मकान संख्या : 2/1
उम्र : 36 लिंग : पुरुष
फोटो उपलब्ध

5 AUY1418995
निर्वाचक का नाम : मीना गबेल
पति का नाम: संतोष गबेल
मकान संख्या : 2/1
उम्र : 35 लिंग : महिला
फोटो उपलब्ध

6 AUY1407667
निर्वाचक का नाम : मीना बाई गबेल
पति का नाम: लकेश्वर प्रसाद गबेल
मकान संख्या : 2/1
उम्र : 32 लिंग : महिला
फोटो उपलब्ध

7 AUY2078731
निर्वाचक का नाम : बेद प्रकाश गबेल
पिता का नाम: संपत लाल गबेल
मकान संख्या : 2/1
उम्र : 25 लिंग : पुरुष
फोटो उपलब्ध

8 FJH0276642
निर्वाचक का नाम : समय लाल बरेठ
पिता का नाम: बुद्धुराम
मकान संख्या : 2/2
उम्र : 62 लिंग : पुरुष
फोटो उपलब्ध

9 FJH0276659
निर्वाचक का नाम : रामबाई बरेठ
पति का नाम: समयलाल
मकान संख्या : 2/2
उम्र : 60 लिंग : महिला
फोटो उपलब्ध

10 AUY1407568
निर्वाचक का नाम : सरिता बरेठ
पति का नाम: मनोज कुमार बरेठ
मकान संख्या : 2/2
उम्र : 35 लिंग : महिला
फोटो उपलब्ध

11 AUY1652783
निर्वाचक का नाम : जय कुमार बरेठ
पिता का नाम: समयलाल बरेठ
मकान संख्या : 2/2
उम्र : 30 लिंग : पुरुष
फोटो उपलब्ध

12 AUY1999952
निर्वाचक का नाम : ललिता बरेठ
पति का नाम: जय कुमार बरेठ
मकान संख्या : 2/2
उम्र : 30 लिंग : महिला
फोटो उपलब्ध

13 AUY0101410
निर्वाचक का नाम : रथबाई बरेठ
पति का नाम: श्यामलाल बरेठ
मकान संख्या : 2/3
उम्र : 65 लिंग : महिला
फोटो उपलब्ध

14 AUY0101402
निर्वाचक का नाम : श्यामलाल बरेठ
पिता का नाम: बुद्धुराम बरेठ
मकान संख्या : 2/3
उम्र : 64 लिंग : पुरुष
फोटो उपलब्ध

15 AUY1019975
निर्वाचक का नाम : धीरेन्द्र कुमार बरेठ
पिता का नाम: श्यामलाल बरेठ
मकान संख्या : 2/3
उम्र : 35 लिंग : पुरुष
फोटो उपलब्ध

16 AUY1801505
निर्वाचक का नाम : उषा बरेठ
पति का नाम: धीरेन्द्र कुमार बरेठ
मकान संख्या : 2/3
उम्र : 33 लिंग : महिला
फोटो उपलब्ध

17 AUY1278605
निर्वाचक का नाम : पुष्पेन्द्र कुमार बरेठ
पिता का नाम: श्यामलाल बरेठ
मकान संख्या : 2/3
उम्र : 33 लिंग : पुरुष
फोटो उपलब्ध

18 AUY1321694
निर्वाचक का नाम : रथराम गबेल
पिता का नाम: रामप्रसाद गबेल
मकान संख्या : 2/4
उम्र : 57 लिंग : पुरुष
फोटो उपलब्ध

19 AUY1321702
निर्वाचक का नाम : राजकुमार गबेल
पिता का नाम: रामप्रसाद गबेल
मकान संख्या : 2/4
उम्र : 55 लिंग : पुरुष
फोटो उपलब्ध

20 AUY1321686
निर्वाचक का नाम : अनिताबाई गबेल
पति का नाम: रथराम गबेल
मकान संख्या : 2/4
उम्र : 53 लिंग : महिला
फोटो उपलब्ध

21 AUY0974535
निर्वाचक का नाम : गीताबाई गबेल
पति का नाम: राजकुमार गबेल
मकान संख्या : 2/4
उम्र : 49 लिंग : महिला
फोटो उपलब्ध

22 AUY1330513
निर्वाचक का नाम : संतोषी गबेल
पति का नाम: संजीव कुमार गबेल
मकान संख्या : 2/4
उम्र : 38 लिंग : महिला
फोटो उपलब्ध

23 AUY2078707
निर्वाचक का नाम : महेशकुमार गबेल
पिता का नाम: रथ राम गबेल
मकान संख्या : 2/4
उम्र : 25 लिंग : पुरुष
फोटो उपलब्ध

24 AUY1125814
निर्वाचक का नाम : धनसाय बरेठ
पिता का नाम: फेकुराम बरेठ
मकान संख्या : 2/5
उम्र : 35 लिंग : पुरुष
फोटो उपलब्ध

25 AUY2000198
निर्वाचक का नाम : भारती बाई बरेठ
पति का नाम: घनसाय बरेठ
मकान संख्या : 2/5
उम्र : 32 लिंग : महिला
फोटो उपलब्ध

26 AUY0101469
निर्वाचक का नाम : महादेव बरेठ
पिता का नाम: नंदलाल बरेठ
मकान संख्या : 3
उम्र : 54 लिंग : पुरुष
फोटो उपलब्ध

27 FJH0276667
निर्वाचक का नाम : कुमारी बरेठ
पति का नाम: महादेव
मकान संख्या : 3
उम्र : 53 लिंग : महिला
फोटो उपलब्ध

28 FJH0276675
निर्वाचक का नाम : तिरीथराम बरेठ
पिता का नाम: नंदलाल
मकान संख्या : 3
उम्र : 48 लिंग : पुरुष
फोटो उपलब्ध

29 AUY0101477
निर्वाचक का नाम : सुमित्रा बाई बरेठ
पति का नाम: तिरीथराम बरेठ
मकान संख्या : 3
उम्र : 44 लिंग : महिला
फोटो उपलब्ध

30 AUY0101485
निर्वाचक का नाम : हेमलाल बरेठ
पिता का नाम: नंदलाल बरेठ
मकान संख्या : 3
उम्र : 42 लिंग : पुरुष
फोटो उपलब्ध

31 AUY0101493
निर्वाचक का नाम : आरतीबाई बरेठ
पति का नाम: हेमलाल बरेठ
मकान संख्या : 3
उम्र : 40 लिंग : महिला
फोटो उपलब्ध

32 AUY0101451
निर्वाचक का नाम : फिरतीन बाई बरेठ
पति का नाम: नंद लाल बरेठ
मकान संख्या : 3
उम्र : 40 लिंग : महिला
फोटो उपलब्ध

33 AUY2078723
निर्वाचक का नाम : कमलेश कुमार बरेठ
पिता का नाम: तिरिथ राम बरेठ
मकान संख्या : 3
उम्र : 27 लिंग : पुरुष
फोटो उपलब्ध

34 AUY2323244
निर्वाचक का नाम : कुरेश कुमार बरेठ
पिता का नाम: तिरिथ राम बरेठ
मकान संख्या : 03
उम्र : 22 लिंग : पुरुष
फोटो उपलब्ध

35 AUY2323160
निर्वाचक का नाम : अनिष कुमार बरेठ
पिता का नाम: महादेव बरेठ बरेठ
मकान संख्या : 03
उम्र : 20 लिंग : पुरुष
फोटो उपलब्ध

36 AUY1125830
निर्वाचक का नाम : उजित राम बरेठ
पिता का नाम: नंदलाल बरेठ
मकान संख्या : 3क
उम्र : 36 लिंग : पुरुष
फोटो उपलब्ध

37 AUY1419001
निर्वाचक का नाम : सुकवारा बरेठ
पति का नाम: जेठूराम बरेठ
मकान संख्या : 4
उम्र : 72 लिंग : महिला
फोटो उपलब्ध

38 FJH0276246
निर्वाचक का नाम : नन्दलाल बरेठ
पिता का नाम: जेठूराम बरेठ
मकान संख्या : 4
उम्र : 50 लिंग : पुरुष
फोटो उपलब्ध

39 FJH0276535
निर्वाचक का नाम : जुगरीबाई बरेठ
पति का नाम: नंदलाल
मकान संख्या : 4
उम्र : 49 लिंग : महिला
फोटो उपलब्ध

40 FJH0276139
निर्वाचक का नाम : संतोषकुमार बरेठ
पिता का नाम: जेठूराम बरेठ
मकान संख्या : 4
उम्र : 49 लिंग : पुरुष
फोटो उपलब्ध

41 FJH0276147
निर्वाचक का नाम : फिरतीनबाई बरेठ
पति का नाम: संतोषकुमार
मकान संख्या : 4
उम्र : 48 लिंग : महिला
फोटो उपलब्ध

42 AUY1652791
निर्वाचक का नाम : रामफल बरेठ
पिता का नाम: संतोष कुमार बरेठ
मकान संख्या : 4
उम्र : 31 लिंग : पुरुष
फोटो उपलब्ध

43 AUY2266294
निर्वाचक का नाम : शिव कुमार बरेठ
पिता का नाम: नंदलाल बरेठ
मकान संख्या : 4
उम्र : 30 लिंग : पुरुष
फोटो उपलब्ध

44 AUY2266062
निर्वाचक का नाम : सरिता बरेठ
पति का नाम: शिव कुमार बरेठ
मकान संख्या : 4
उम्र : 28 लिंग : महिला
फोटो उपलब्ध

45 AUY2576023
निर्वाचक का नाम : प्रियंका बरेठ
पति का नाम: रामफल बरेठ
मकान संख्या : 4
उम्र : 25 लिंग : महिला
फोटो उपलब्ध

46 FJH0276154
निर्वाचक का नाम : चमरुलाल बरेठ
पिता का नाम: बुद्धुराम
मकान संख्या : 5
उम्र : 70 लिंग : पुरुष
फोटो उपलब्ध

47 FJH0276162
निर्वाचक का नाम : कल्यानबाई बरेठ
पति का नाम: चमरुलाल
मकान संख्या : 5
उम्र : 68 लिंग : महिला
फोटो उपलब्ध

48 AUY0101501
निर्वाचक का नाम : घनश्याम बरेठ
पिता का नाम: बुद्धुराम बरेठ
मकान संख्या : 5
उम्र : 52 लिंग : पुरुष
फोटो उपलब्ध

49 AUY0101519
निर्वाचक का नाम : शांति बाई बरेठ
पति का नाम: घनश्याम बरेठ
मकान संख्या : 5
उम्र : 44 लिंग : महिला
फोटो उपलब्ध

50 AUY0101527
निर्वाचक का नाम : परमेश्वर बरेठ
पिता का नाम: साधराम बरेठ
मकान संख्या : 5
उम्र : 40 लिंग : पुरुष
फोटो उपलब्ध

51 AUY1321728
निर्वाचक का नाम : कन्हैया लाल बरेठ
पिता का नाम: चमरलाल बरेठ
मकान संख्या : 5
उम्र : 40 लिंग : पुरुष
फोटो उपलब्ध

52 FJH0277921
निर्वाचक का नाम : रामकुमारी बरेठ
पति का नाम: कन्हैयालाल
मकान संख्या : 5
उम्र : 37 लिंग : महिला
फोटो उपलब्ध

53 AUY0642181
निर्वाचक का नाम : पार्वतीबाई बरेठ
पति का नाम: परमेश्वर बरेठ
मकान संख्या : 5
उम्र : 36 लिंग : महिला
फोटो उपलब्ध

54 AUY1999523
निर्वाचक का नाम : उमा बरेठ
पति का नाम: किशन बरेठ
मकान संख्या : 5
उम्र : 29 लिंग : महिला
फोटो उपलब्ध

55 AUY2536993
निर्वाचक का नाम : प्रकाश कुमार बरेठ
पिता का नाम: परमेश्वर बरेठ
मकान संख्या : 5
उम्र : 19 लिंग : पुरुष
फोटो उपलब्ध

56 AUY0974618
निर्वाचक का नाम : किशनलाल बरेठ
पिता का नाम: चमरूराम बरेठ
मकान संख्या : 5/K
उम्र : 35 लिंग : पुरुष
फोटो उपलब्ध

57 FJH0276428
निर्वाचक का नाम : शिवाधार बरेठ
पिता का नाम: घसियाराम
मकान संख्या : 8
उम्र : 68 लिंग : पुरुष
फोटो उपलब्ध

58 FJH0276436
निर्वाचक का नाम : सुकवाराबाई बरेठ
पति का नाम: रामाधार
मकान संख्या : 8
उम्र : 65 लिंग : महिला
फोटो उपलब्ध

59 FJH0276444
निर्वाचक का नाम : प्रामिलाबाई बरेठ
पति का नाम: शिवाधार
मकान संख्या : 8
उम्र : 65 लिंग : महिला
फोटो उपलब्ध

60 FJH0276451
निर्वाचक का नाम : त्रिभुवन बरेठ
पिता का नाम: रामाधार
मकान संख्या : 8
उम्र : 42 लिंग : पुरुष
फोटो उपलब्ध

61 FJH0276469
निर्वाचक का नाम : नानबाई बरेठ
पति का नाम: त्रिभुवन
मकान संख्या : 8
उम्र : 40 लिंग : महिला
फोटो उपलब्ध

62 AUY1020049
निर्वाचक का नाम : शत्रुहन बरेठ
पिता का नाम: रामाधार बरेठ
मकान संख्या : 8
उम्र : 38 लिंग : पुरुष
फोटो उपलब्ध

63 AUY1522994
निर्वाचक का नाम : भगवती बरेठ
पति का नाम: शत्रुहन बरेठ
मकान संख्या : 8
उम्र : 33 लिंग : महिला
फोटो उपलब्ध

64 AUY1888205
निर्वाचक का नाम : सत्यम कुमार
पिता का नाम: शिवाधार
मकान संख्या : 8
उम्र : 26 लिंग : पुरुष
फोटो उपलब्ध

65 AUY2462281
निर्वाचक का नाम : मोहन कुमार बरेठ
पिता का नाम: त्रिभुवन लाल बरेठ
मकान संख्या : 8
उम्र : 20 लिंग : पुरुष
फोटो उपलब्ध

66 FJH0276170
निर्वाचक का नाम : अमरनाथ बरेठ
पिता का नाम: महेतर बरेठ
मकान संख्या : 9
उम्र : 59 लिंग : पुरुष
फोटो उपलब्ध

67 FJH0276188
निर्वाचक का नाम : राधाबाई बरेठ
पति का नाम: अमरनाथ
मकान संख्या : 9
उम्र : 55 लिंग : महिला
फोटो उपलब्ध

68 AUY2179760
निर्वाचक का नाम : श्रीमती आरती बरेठ
पति का नाम: दिलीप कुमार बरेठ
मकान संख्या : 09
उम्र : 38 लिंग : महिला
फोटो उपलब्ध

69 AUY1194315
निर्वाचक का नाम : दिलीप कुमार बरेठ
पिता का नाम: अमरनाथ बरेठ
मकान संख्या : 09
उम्र : 33 लिंग : पुरुष
फोटो उपलब्ध

70 AUY1329598
निर्वाचक का नाम : नर्मदा बाई बरेठ
पति का नाम: मिठाई लाल बरेठ
मकान संख्या : 9/1
उम्र : 66 लिंग : महिला
फोटो उपलब्ध

71 AUY1523315
निर्वाचक का नाम : गायत्री बरेठ
पति का नाम: राजकुमार बरेठ
मकान संख्या : 9/1
उम्र : 44 लिंग : महिला
फोटो उपलब्ध

72 AUY1561380
निर्वाचक का नाम : श्याम बरेठ
पति का नाम: अनिल बरेठ
मकान संख्या : 9/1
उम्र : 41 लिंग : महिला
फोटो उपलब्ध

73 AUY1523323
निर्वाचक का नाम : अनिल कुमार बरेठ
पिता का नाम: मिठाई लाल बरेठ
मकान संख्या : 9/1
उम्र : 41 लिंग : पुरुष
फोटो उपलब्ध

74 AUY1329606
निर्वाचक का नाम : राजकुमार बरेठ
पिता का नाम: मिठाई लाल बरेठ
मकान संख्या : 9/1
उम्र : 39 लिंग : पुरुष
फोटो उपलब्ध

75 AUY1523000
निर्वाचक का नाम : श्याम कुमारी बरेठ
पति का नाम: अनिल कुमार बरेठ
मकान संख्या : 9/1
उम्र : 38 लिंग : महिला
फोटो उपलब्ध

76 AUY0101345
निर्वाचक का नाम : तीजमतबाई बरेठ
पति का नाम: नेतराम बरेठ
मकान संख्या : 10
उम्र : 65 लिंग : महिला
फोटो उपलब्ध

77 FJH0276204
निर्वाचक का नाम : झूलबाई बरेठ
पति का नाम: शंकरलाल
मकान संख्या : 10
उम्र : 52 लिंग : महिला
फोटो उपलब्ध

78 AUY1442102
निर्वाचक का नाम : गुगनराम बरेठ
पिता का नाम: बिसाहू बरेठ
मकान संख्या : 10
उम्र : 49 लिंग : पुरुष
फोटो उपलब्ध

79 AUY1019769
निर्वाचक का नाम : सावित्रीबाई बरेठ
पति का नाम: गुगनराम बरेठ
मकान संख्या : 10
उम्र : 48 लिंग : महिला
फोटो उपलब्ध

80 AUY2519593
निर्वाचक का नाम : संतोष कुमार बरेठ
पिता का नाम: बली राम बरेठ
मकान संख्या : 10
उम्र : 33 लिंग : पुरुष
फोटो उपलब्ध

81 AUY2130797
निर्वाचक का नाम : उषा बाई कर्ष
पति का नाम: महेश कुमार कर्ष
मकान संख्या : 10
उम्र : 32 लिंग : महिला
फोटो उपलब्ध

82 AUY1924992
निर्वाचक का नाम : विजयकुमार बरेठ
पिता का नाम: शंकरलाल बरेठ
मकान संख्या : 10
उम्र : 27 लिंग : पुरुष
फोटो उपलब्ध

83 AUY1902451
निर्वाचक का नाम : सोनू कुमार बरेठ
पिता का नाम: गुगन राम बरेठ
मकान संख्या : 10
उम्र : 26 लिंग : पुरुष
फोटो उपलब्ध

84 AUY2078715
निर्वाचक का नाम : संजय कुमार बरेठ
पिता का नाम: शंकर लाल बरेठ
मकान संख्या : 10
उम्र : 25 लिंग : पुरुष
फोटो उपलब्ध

85 AUY1927482
निर्वाचक का नाम : संतोषीबाई बरेठ
पति का नाम: राजेशकुमार बरेठ
मकान संख्या : 10/G
उम्र : 33 लिंग : महिला
फोटो उपलब्ध

86 AUY1019793
निर्वाचक का नाम : बलीराम बरेठ
पिता का नाम: चिंताराम बरेठ
मकान संख्या : 10ख
उम्र : 55 लिंग : पुरुष
फोटो उपलब्ध

87 AUY1329770
निर्वाचक का नाम : राजेश कुमार बरेठ
पिता का नाम: बलीराम बरेठ
मकान संख्या : 10ग
उम्र : 39 लिंग : पुरुष
फोटो उपलब्ध

88 AUY1019819
निर्वाचक का नाम : अशोक कुमार बरेठ
पिता का नाम: बाली राम बरेठ
मकान संख्या : 10घ
उम्र : 38 लिंग : पुरुष
फोटो उपलब्ध

89 AUY1019785
निर्वाचक का नाम : शिवा कुमार बरेठ
पिता का नाम: बलीराम बरेठ
मकान संख्या : 10क
उम्र : 34 लिंग : पुरुष
फोटो उपलब्ध

90 AUY1749928
निर्वाचक का नाम : सुनीता बरेठ
पति का नाम: अशोक कुमार बरेठ
मकान संख्या : 10/घ
उम्र : 34 लिंग : महिला
फोटो उपलब्ध

91 AUY1749829
निर्वाचक का नाम : क्रांति कुमारी बरेठ
पति का नाम: शिवा कुमार बरेठ
मकान संख्या : 10/क
उम्र : 32 लिंग : महिला
फोटो उपलब्ध

92 FJH0276220
निर्वाचक का नाम : मथुराबाई केंवट
पति का नाम: छेदराम
मकान संख्या : 12
उम्र : 70 लिंग : महिला
फोटो उपलब्ध

93 FJH0276238
निर्वाचक का नाम : बल्लू केंवट
पिता का नाम: छेदराम
मकान संख्या : 12
उम्र : 48 लिंग : पुरुष
फोटो उपलब्ध

94 FJH0276394
निर्वाचक का नाम : ललिता केंवट
पति का नाम: बल्लू
मकान संख्या : 12
उम्र : 39 लिंग : महिला
फोटो उपलब्ध

95 AUY0102558
निर्वाचक का नाम : अमोलाबाई केंवट
पति का नाम: भुरुराम केंवट
मकान संख्या : 13
उम्र : 58 लिंग : महिला
फोटो उपलब्ध

96 AUY1227180
निर्वाचक का नाम : गौरीबाई केवट
पति का नाम: परदेशी केवट केवट
मकान संख्या : 13
उम्र : 35 लिंग : महिला
फोटो उपलब्ध

97 FJH0276501
निर्वाचक का नाम : रुक्मीनबाई बरेठ
पति का नाम: छेडूराम
मकान संख्या : 14
उम्र : 78 लिंग : महिला
फोटो उपलब्ध

98 AUY1019892
निर्वाचक का नाम : परदेशीराम बरेठ
पिता का नाम: सुनाऊ राम बरेठ
मकान संख्या : 14
उम्र : 53 लिंग : पुरुष
फोटो उपलब्ध

99 AUY1652809
निर्वाचक का नाम : सोनी बाई बरेठ
पति का नाम: परदेशी राम बरेठ
मकान संख्या : 14
उम्र : 41 लिंग : महिला
फोटो उपलब्ध

100 AUY1523331
निर्वाचक का नाम : अजय कुमार बरेठ
पिता का नाम: परदेशी राम बरेठ
मकान संख्या : 14
उम्र : 38 लिंग : पुरुष
फोटो उपलब्ध

101 AUY1652817
निर्वाचक का नाम : सरस्वती बाई बरेठ
पति का नाम: अजय कुमार बरेठ
मकान संख्या : 14
उम्र : 36 लिंग : महिला
फोटो उपलब्ध

102 AUY1523349
निर्वाचक का नाम : संजय कुमार बरेठ
पिता का नाम: परदेशीराम बरेठ
मकान संख्या : 14
उम्र : 35 लिंग : पुरुष
फोटो उपलब्ध

103 AUY1888254
निर्वाचक का नाम : शिव कुमार बरेठ
पिता का नाम: परदेशी राम बरेठ
मकान संख्या : 14
उम्र : 31 लिंग : पुरुष
फोटो उपलब्ध

104 AUY2243129
निर्वाचक का नाम : विनेश्वरी बरेठ
पति का नाम: संजय कुमार बरेठ
मकान संख्या : 14
उम्र : 25 लिंग : महिला
फोटो उपलब्ध

105 FJH0276519
निर्वाचक का नाम : करमू बरेठ
पिता का नाम: फिरतूराम
मकान संख्या : 15
उम्र : 80 लिंग : पुरुष
फोटो उपलब्ध

106 AUY0101352
निर्वाचक का नाम : संतनलाल बरेठ
पिता का नाम: करमू बरेठ
मकान संख्या : 15
उम्र : 53 लिंग : पुरुष
फोटो उपलब्ध

107 AUY1106970
निर्वाचक का नाम : रघुनंदन प्रसाद बरेठ
पिता का नाम: करमू बरेठ
मकान संख्या : 15
उम्र : 52 लिंग : पुरुष
फोटो उपलब्ध

108 AUY1019926
निर्वाचक का नाम : बृजबाई बरेठ
पति का नाम: संतनलाल बरेठ
मकान संख्या : 15
उम्र : 41 लिंग : महिला
फोटो उपलब्ध

109 AUY2130771
निर्वाचक का नाम : सुनीता कर्ष
पति का नाम: कमलकांत कर्ष
मकान संख्या : 15
उम्र : 39 लिंग : महिला
फोटो उपलब्ध

110 AUY1407410
निर्वाचक का नाम : कमलकांत बरेठ
पिता का नाम: रघुनंदन बरेठ
मकान संख्या : 15
उम्र : 31 लिंग : पुरुष
फोटो उपलब्ध

111 AUY2329159
निर्वाचक का नाम : अजय बरेठ
पिता का नाम: शिवनंदन बरेठ
मकान संख्या : 15
उम्र : 29 लिंग : पुरुष
फोटो उपलब्ध

112 AUY2332401
निर्वाचक का नाम : गिरजा कुमारी बरेठ
पिता का नाम: रामकिशोर बरेठ
मकान संख्या : 15
उम्र : 29 लिंग : महिला
फोटो उपलब्ध

113 AUY1925023
निर्वाचक का नाम : रामकिशोर बरेठ
पिता का नाम: रघुनंदन बरेठ
मकान संख्या : 15
उम्र : 27 लिंग : पुरुष
फोटो उपलब्ध

114 AUY2575645
निर्वाचक का नाम : भागवत बरेठ
पिता का नाम: संतनलाल बरेठ
मकान संख्या : 15
उम्र : 26 लिंग : पुरुष
फोटो उपलब्ध

115 AUY2575900
निर्वाचक का नाम : प्रीति कुमारी बरेठ
पति का नाम: भागवत बरेठ
मकान संख्या : 15
उम्र : 26 लिंग : महिला
फोटो उपलब्ध

116 AUY2154466
निर्वाचक का नाम : नागेश्वर बरेठ
पिता का नाम: सन्तनलाल बरेठ
मकान संख्या : 15
उम्र : 23 लिंग : पुरुष
फोटो उपलब्ध

117 FJH0276683
निर्वाचक का नाम : रधवाराम राव
पिता का नाम: चिंताराम
मकान संख्या : 21
उम्र : 60 लिंग : पुरुष
फोटो उपलब्ध

118 FJH0276543
निर्वाचक का नाम : मीनाबाई राव
पति का नाम: रधवाराम
मकान संख्या : 21
उम्र : 57 लिंग : महिला
फोटो उपलब्ध

119 AUY1652858
निर्वाचक का नाम : फूलबाई राव
पति का नाम: अमिन्द्र राव
मकान संख्या : 21
उम्र : 31 लिंग : महिला
फोटो उपलब्ध

120 AUY1652841
निर्वाचक का नाम : कन्हैया लाल राव
पिता का नाम: रधवा राम राव
मकान संख्या : 21
उम्र : 30 लिंग : पुरुष
फोटो उपलब्ध

121 AUY2328896
निर्वाचक का नाम : ओम प्रकाश राव
पिता का नाम: रधवा राव
मकान संख्या : 21
उम्र : 28 लिंग : पुरुष
फोटो उपलब्ध

122 AUY2333151
निर्वाचक का नाम : जय प्रकाश राव
पिता का नाम: रधवा राव
मकान संख्या : 21
उम्र : 26 लिंग : पुरुष
फोटो उपलब्ध

123 AUY2334563
निर्वाचक का नाम : नर्मदा राव
पति का नाम: कन्हैया लाल राव
मकान संख्या : 21
उम्र : 26 लिंग : महिला
फोटो उपलब्ध

124 AUY1019991
निर्वाचक का नाम : अमिन्द्र कुमार राव
पिता का नाम: रधवाराम राव
मकान संख्या : 21क
उम्र : 34 लिंग : पुरुष
फोटो उपलब्ध

125 AUY1407444
निर्वाचक का नाम : साधराम यादव
पिता का नाम: बेदूराम यादव
मकान संख्या : 28
उम्र : 35 लिंग : पुरुष
फोटो उपलब्ध

126 AUY2130102
निर्वाचक का नाम : अनुराधा यादव
पति का नाम: साधराम यादव
मकान संख्या : 28
उम्र : 28 लिंग : महिला
फोटो उपलब्ध

127 AUY2153518
निर्वाचक का नाम : सुनीता यादव
पति का नाम: शिवकुमार यादव
मकान संख्या : 35/1
उम्र : 25 लिंग : महिला
फोटो उपलब्ध

128 AUY1194422
निर्वाचक का नाम : सुरेन्द्र कुमार बरेठ
पिता का नाम: महेत्तरू बरेठ
मकान संख्या : 37
उम्र : 35 लिंग : पुरुष
फोटो उपलब्ध

129 AUY1125855
निर्वाचक का नाम : शंभू प्रसाद यादव
पिता का नाम: सूली बाई यादव
मकान संख्या : 45
उम्र : 53 लिंग : पुरुष
फोटो उपलब्ध

130 AUY1652981
निर्वाचक का नाम : किशनलाल यादव
पिता का नाम: शंभू प्रसाद यादव
मकान संख्या : 45
उम्र : 30 लिंग : पुरुष
फोटो उपलब्ध

131 AUY2444263
निर्वाचक का नाम : महेशवरी यादव
पति का नाम: किशन यादव
मकान संख्या : 45
उम्र : 26 लिंग : महिला
फोटो उपलब्ध

132 AUY2312882
निर्वाचक का नाम : रमेश कुमार गेबल
पिता का नाम: गद्दी कुमार गेबल
मकान संख्या : 48
उम्र : 29 लिंग : पुरुष
फोटो उपलब्ध

133 AUY1194455
निर्वाचक का नाम : अनिल कुमार बरेठ
पिता का नाम: फागूराम बरेठ
मकान संख्या : 50
उम्र : 35 लिंग : पुरुष
फोटो उपलब्ध

134 AUY1194463
निर्वाचक का नाम : तिहारीन बाई यादव
पति का नाम: अंतराम यादव
मकान संख्या : 51
उम्र : 44 लिंग : महिला
फोटो उपलब्ध

135 AUY1194471
निर्वाचक का नाम : अंतराम यादव
पिता का नाम: फूलसाय यादव
मकान संख्या : 52
उम्र : 45 लिंग : पुरुष
फोटो उपलब्ध

136 AUY1020015
निर्वाचक का नाम : मनोजकुमार बरेठ
पिता का नाम: लखनलाल बरेठ
मकान संख्या : 57 क
उम्र : 34 लिंग : पुरुष
फोटो उपलब्ध

137 AUY1523018
निर्वाचक का नाम : रेशमलाल बरेठ
पिता का नाम: महाजन बरेठ
मकान संख्या : 66/2क
उम्र : 38 लिंग : पुरुष
फोटो उपलब्ध

138 AUY1125863
निर्वाचक का नाम : हीराबाई बरेट
पिता का नाम: रेवाराम बरेट बरेठ
मकान संख्या : 66/2क
उम्र : 37 लिंग : महिला
फोटो उपलब्ध

139 AUY1020023
निर्वाचक का नाम : दीपककुमार बरेठ
पिता का नाम: रामलाल बरेठ
मकान संख्या : 71 ख
उम्र : 36 लिंग : पुरुष
फोटो उपलब्ध

140 AUY1194505
निर्वाचक का नाम : संतोषी बाई बरेठ
पति का नाम: हजारी लाल बरेठ
मकान संख्या : 73
उम्र : 42 लिंग : महिला
फोटो उपलब्ध

141 AUY2331809
निर्वाचक का नाम : अंजली कुमारी बरेठ
पति का नाम: केशव प्रसाद बरेठ
मकान संख्या : 74क
उम्र : 25 लिंग : महिला
फोटो उपलब्ध

142 AUY1194521
निर्वाचक का नाम : केशव कुमार बरेठ
पिता का नाम: हीरा लाल बरेठ
मकान संख्या : 74क
उम्र : 33 लिंग : पुरुष
फोटो उपलब्ध

143 AUY2153500
निर्वाचक का नाम : शांति केवट
पति का नाम: बसंतकुमार केवट
मकान संख्या : 78/1
उम्र : 31 लिंग : महिला
फोटो उपलब्ध

144 AUY2000149
निर्वाचक का नाम : योगेश बरेठ
पिता का नाम: जोधराम बरेठ
मकान संख्या : 79
उम्र : 27 लिंग : पुरुष
फोटो उपलब्ध

145 AUY1019827
निर्वाचक का नाम : विजय कुमार बरेठ बरेठ
पिता का नाम: छत्तराम बरेठ
मकान संख्या : 112
उम्र : 34 लिंग : पुरुष
फोटो उपलब्ध

146 AUY1801513
निर्वाचक का नाम : केवरा बाई बरेठ
पति का नाम: विजय कुमार बरेठ
मकान संख्या : 112
उम्र : 32 लिंग : महिला
फोटो उपलब्ध

147 AUY1019835
निर्वाचक का नाम : शान्तिलाल कैवट
पिता का नाम: गनपत केवट
मकान संख्या : 117 ग
उम्र : 34 लिंग : पुरुष
फोटो उपलब्ध

148 AUY1321736
निर्वाचक का नाम : हरिशकुमार केंवट
पिता का नाम: शांतिलाल केंवट
मकान संख्या : 118
उम्र : 34 लिंग : पुरुष
फोटो उपलब्ध

149 AUY1019850
निर्वाचक का नाम : लिलाधर कैवर्त्य
पिता का नाम: सुखरूराम कैवर्त्य
मकान संख्या : 119/क
उम्र : 35 लिंग : पुरुष
फोटो उपलब्ध

150 AUY1019843
निर्वाचक का नाम : शिवचनरण कैवट
पिता का नाम: नेतराम कैवट
मकान संख्या : 119 क
उम्र : 34 लिंग : पुरुष
फोटो उपलब्ध

151 AUY1888346
निर्वाचक का नाम : अमर लाल बरेठ
पिता का नाम: रामलाल बरेठ
मकान संख्या : 141
उम्र : 27 लिंग : पुरुष
फोटो उपलब्ध

152 AUY1125772
निर्वाचक का नाम : ललिता कुमारी बरेठ
पिता का नाम: गनपत राम बरेठ
मकान संख्या : 142 क
उम्र : 37 लिंग : महिला
फोटो उपलब्ध

153 AUY1418953
निर्वाचक का नाम : शारदाप्रसाद बरेठ
पिता का नाम: गनपत राम बरेठ
मकान संख्या : 142 ख
उम्र : 33 लिंग : पुरुष
फोटो उपलब्ध

154 AUY1321892
निर्वाचक का नाम : मगला माधुरी
पिता का नाम: अशोक कुमार बरेठ
मकान संख्या : 143/3
उम्र : 39 लिंग : महिला
फोटो उपलब्ध

155 AUY1194331
निर्वाचक का नाम : उमा बाई बरेठ
पति का नाम: मुन्ना लाल बरेठ
मकान संख्या : 146
उम्र : 40 लिंग : महिला
फोटो उपलब्ध

156 AUY1194349
निर्वाचक का नाम : श्याम कुमार बरेठ
पिता का नाम: तीजराम बरेठ
मकान संख्या : 146
उम्र : 38 लिंग : पुरुष
फोटो उपलब्ध

157 AUY1194356
निर्वाचक का नाम : कुमारी बाई बरेठ
पति का नाम: श्याम कुमार बरेठ
मकान संख्या : 146
उम्र : 37 लिंग : महिला
फोटो उपलब्ध

158 AUY1194364
निर्वाचक का नाम : बड्कू बरेठ
पिता का नाम: तीजराम बरेठ
मकान संख्या : 146
उम्र : 33 लिंग : महिला
फोटो उपलब्ध

159 AUY1325687
निर्वाचक का नाम : राजेशकुमार केंवट
पिता का नाम: रम्हेयालाल केंवट
मकान संख्या : 162/2क
उम्र : 41 लिंग : पुरुष
फोटो उपलब्ध

160 AUY1107002
निर्वाचक का नाम : जमुना बाई गबेंल
पति का नाम: राखीराम गबेंल
मकान संख्या : 162/4
उम्र : 38 लिंग : महिला
फोटो उपलब्ध

161 AUY1194372
निर्वाचक का नाम : हेतराम बरेठ
पिता का नाम: फागूराम बरेठ
मकान संख्या : 162/5
उम्र : 36 लिंग : पुरुष
फोटो उपलब्ध

162 AUY1305077
निर्वाचक का नाम : गोपाल बरेठ
पिता का नाम: दादूराम बरेठ
मकान संख्या : 162/7
उम्र : 58 लिंग : पुरुष
फोटो उपलब्ध

163 AUY1305085
निर्वाचक का नाम : गीताबाई बरेठ
पति का नाम: गोपाल बरेठ
मकान संख्या : 162/7
उम्र : 56 लिंग : महिला
फोटो उपलब्ध

164 AUY1407253
निर्वाचक का नाम : दुर्गेश्वर बरेठ
पिता का नाम: गोपाल बरेठ
मकान संख्या : 162/7
उम्र : 35 लिंग : पुरुष
फोटो उपलब्ध

165 AUY1407295
निर्वाचक का नाम : कलेश्वर बरेठ
पिता का नाम: गोपाल बरेठ
मकान संख्या : 162/7
उम्र : 34 लिंग : पुरुष
फोटो उपलब्ध

166 AUY2000057
निर्वाचक का नाम : मनीषा बरेठ
पति का नाम: दुर्गेश्वर बरेठ
मकान संख्या : 162/7
उम्र : 29 लिंग : महिला
फोटो उपलब्ध

167 AUY1194380
निर्वाचक का नाम : श्याम लाल यादव
पिता का नाम: सोनसाय यादव
मकान संख्या : 162/9
उम्र : 35 लिंग : पुरुष
फोटो उपलब्ध

168 FJH0276782
निर्वाचक का नाम : मालतीबाई बरेठ
पति का नाम: मोहन
मकान संख्या : 162ग
उम्र : 53 लिंग : महिला
फोटो उपलब्ध

169 FJH0276816
निर्वाचक का नाम : देवीशंकर बरेठ
पिता का नाम: दादूराम
मकान संख्या : 162ग
उम्र : 44 लिंग : पुरुष
फोटो उपलब्ध

170 FJH0278390
निर्वाचक का नाम : रामप्रसाद गबेल
पिता का नाम: ननकीराम
मकान संख्या : 214
उम्र : 77 लिंग : पुरुष
फोटो उपलब्ध

171 AUY2445658
निर्वाचक का नाम : विजयलक्ष्मी बरेठ
पति का नाम: अमन बरेठ
मकान संख्या : 354
उम्र : 26 लिंग : महिला
फोटो उपलब्ध

172 AUY1418979
निर्वाचक का नाम : जमुना बाई बरेठ
पिता का नाम: दिलहरण बरेठ
मकान संख्या : मकान नं. 149
उम्र : 33 लिंग : महिला
फोटो उपलब्ध

173 AUY0101360
निर्वाचक का नाम : शंकरलाल
पिता का नाम: परदेशी
मकान संख्या : १०
उम्र : 55 लिंग : पुरुष
फोटो उपलब्ध

174 AUY1329564
निर्वाचक का नाम : शिवनंदन बरेठ
पिता का नाम: करमूराम बरेठ
मकान संख्या : १५
उम्र : 46 लिंग : पुरुष
फोटो उपलब्ध

175 AUY1321785
निर्वाचक का नाम : परदेशी केंवट
पिता का नाम: भुरू राम केंवट
मकान संख्या : १३
उम्र : 34 लिंग : पुरुष
फोटो उपलब्ध

176 AUY0101436
निर्वाचक का नाम : फेकूराम
पिता का नाम: फूलवा
मकान संख्या : २/५
उम्र : 68 लिंग : पुरुष
फोटो उपलब्ध

177 AUY1330547
निर्वाचक का नाम : संजीव कुमार गबेल
पिता का नाम: रामप्रसाद गबेल
मकान संख्या : 2/4
उम्र : 40 लिंग : पुरुष
फोटो उपलब्ध

178 AUY1125947
निर्वाचक का नाम : कमलेश्वरी बाई बरेठ
पति का नाम: उजीत कुमार बरेठ
मकान संख्या : 3/क
उम्र : 35 लिंग : महिला
फोटो उपलब्ध

179 AUY1125889
निर्वाचक का नाम : गरीबा राव
पिता का नाम: दुकालू .राव
मकान संख्या : 16
उम्र : 63 लिंग : पुरुष
फोटो उपलब्ध

180 AUY1125897
निर्वाचक का नाम : राधनबाई राव
पति का नाम: गरीबा राव
मकान संख्या : 16
उम्र : 60 लिंग : महिला
फोटो उपलब्ध

181 AUY1523067
निर्वाचक का नाम : संतोषकुमार राव
पिता का नाम: गरीबा
मकान संख्या : 16
उम्र : 45 लिंग : पुरुष
फोटो उपलब्ध

182 AUY1801612
निर्वाचक का नाम : रामायण राव
पिता का नाम: गरीबा राव
मकान संख्या : 16
उम्र : 40 लिंग : पुरुष
फोटो उपलब्ध

183 FJH0276253
निर्वाचक का नाम : गिरीशकुमार बरेठ
पिता का नाम: कातिर्र्र्कराम
मकान संख्या : 17
उम्र : 57 लिंग : पुरुष
फोटो उपलब्ध

184 FJH0276113
निर्वाचक का नाम : मीराबाई बरेठ
पति का नाम: गिरीशकुमार
मकान संख्या : 17
उम्र : 56 लिंग : महिला
फोटो उपलब्ध

185 AUY2334431
निर्वाचक का नाम : सपना कुमारी बरेठ
पिता का नाम: गिरीश कुमार बरेठ
मकान संख्या : 17
उम्र : 26 लिंग : महिला
फोटो उपलब्ध

186 AUY2333136
निर्वाचक का नाम : अभय कुमार बरेठ
पिता का नाम: गिरीश कुमार बरेठ
मकान संख्या : 17
उम्र : 21 लिंग : पुरुष
फोटो उपलब्ध

187 FJH0276279
निर्वाचक का नाम : झामसिंह राज
पिता का नाम: दाउसिंह
मकान संख्या : 18
उम्र : 69 लिंग : पुरुष
फोटो उपलब्ध

188 FJH0276287
निर्वाचक का नाम : कुन्ती राज
पति का नाम: भामसिंह
मकान संख्या : 18
उम्र : 65 लिंग : महिला
फोटो उपलब्ध

189 AUY0101550
निर्वाचक का नाम : जयसिंह राज राज
पिता का नाम: झामसिंह राज
मकान संख्या : 18
उम्र : 50 लिंग : पुरुष
फोटो उपलब्ध

190 AUY2517555
निर्वाचक का नाम : ख़ुशी राज
पिता का नाम: जय सिंह राज
मकान संख्या : 18
उम्र : 19 लिंग : महिला
फोटो उपलब्ध

191 FJH0276303
निर्वाचक का नाम : प्रतिभा राज
पति का नाम: टुंगनलालराज
मकान संख्या : 19
उम्र : 73 लिंग : महिला
फोटो उपलब्ध

192 FJH0276329
निर्वाचक का नाम : श्याम राज
पिता का नाम: करन
मकान संख्या : 19
उम्र : 50 लिंग : पुरुष
फोटो उपलब्ध

193 FJH0276337
निर्वाचक का नाम : उत्तराकुमारी राज
पति का नाम: रामकुमार
मकान संख्या : 19
उम्र : 49 लिंग : महिला
फोटो उपलब्ध

194 FJH0276345
निर्वाचक का नाम : चमेलीबाई राज
पति का नाम: श्यामकुमार
मकान संख्या : 19
उम्र : 42 लिंग : महिला
फोटो उपलब्ध

195 AUY0101576
निर्वाचक का नाम : आशिषराम राज
पिता का नाम: टुंगनलालराज .राज
मकान संख्या : 19
उम्र : 41 लिंग : पुरुष
फोटो उपलब्ध

196 AUY1561398
निर्वाचक का नाम : अनिता राज
पति का नाम: अविनाश राज
मकान संख्या : 19
उम्र : 36 लिंग : महिला
फोटो उपलब्ध

197 AUY1652833
निर्वाचक का नाम : रमेश कुमार राज
पिता का नाम: रामकुमार राज
मकान संख्या : 19
उम्र : 30 लिंग : पुरुष
फोटो उपलब्ध

198 AUY2592491
निर्वाचक का नाम : धीरज कुमार राज
पिता का नाम: श्याम कुमार राज
मकान संख्या : 19
उम्र : 25 लिंग : पुरुष
फोटो उपलब्ध

199 AUY2521425
निर्वाचक का नाम : नीरज गोंड़
माता का नाम: चमेली बाई राज
मकान संख्या : 19
उम्र : 22 लिंग : पुरुष
फोटो उपलब्ध

200 FJH0276568
निर्वाचक का नाम : फिरतूराम राव
पिता का नाम: लहाराम
मकान संख्या : 22
उम्र : 55 लिंग : पुरुष
फोटो उपलब्ध

201 AUY1107010
निर्वाचक का नाम : मनोज कुमार राव
पिता का नाम: फिरतू राम राव
मकान संख्या : 22
उम्र : 36 लिंग : पुरुष
फोटो उपलब्ध

202 AUY2593986
निर्वाचक का नाम : सोनू राव
पिता का नाम: फिरतु राम राव
मकान संख्या : 22
उम्र : 27 लिंग : पुरुष
फोटो उपलब्ध

203 FJH0276584
निर्वाचक का नाम : फेकूराम बरेठ
पिता का नाम: गेदाराम
मकान संख्या : 23
उम्र : 66 लिंग : पुरुष
फोटो उपलब्ध

204 AUY1020072
निर्वाचक का नाम : इतवारा बाई बरेठ
पति का नाम: फेकूराम बरेठ
मकान संख्या : 23
उम्र : 62 लिंग : महिला
फोटो उपलब्ध

205 FJH0276352
निर्वाचक का नाम : धनीराम साहू साहू
पिता का नाम: कन्हैया
मकान संख्या : 24
उम्र : 70 लिंग : पुरुष
फोटो उपलब्ध

206 AUY1561307
निर्वाचक का नाम : गीता साहू
पिता का नाम: धनीराम साहू
मकान संख्या : 24
उम्र : 47 लिंग : महिला
फोटो उपलब्ध

207 AUY0101618
निर्वाचक का नाम : लालाराम साहू
पिता का नाम: धनीराम साहू
मकान संख्या : 24
उम्र : 40 लिंग : पुरुष
फोटो उपलब्ध

208 AUY1652866
निर्वाचक का नाम : मोनिका साहु
पति का नाम: लालाराम साहु
मकान संख्या : 24
उम्र : 30 लिंग : महिला
फोटो उपलब्ध

209 AUY1652874
निर्वाचक का नाम : संतोषी साहु
पति का नाम: रामकुमार साहु
मकान संख्या : 24
उम्र : 30 लिंग : महिला
फोटो उपलब्ध

210 AUY0974550
निर्वाचक का नाम : राम कुमार साहु
पिता का नाम: धनीराम साहु
मकान संख्या : 24क
उम्र : 36 लिंग : पुरुष
फोटो उपलब्ध

211 FJH0276378
निर्वाचक का नाम : तिजाऊराम बरेठ
पिता का नाम: फूलीराम
मकान संख्या : 25
उम्र : 56 लिंग : पुरुष
फोटो उपलब्ध

212 FJH0276386
निर्वाचक का नाम : तिरीथबाई बरेठ
पति का नाम: तिजऊराम
मकान संख्या : 25
उम्र : 54 लिंग : महिला
फोटो उपलब्ध

213 FJH0276824
निर्वाचक का नाम : दाऊराम बरेठ
पिता का नाम: फूलीराम
मकान संख्या : 25
उम्र : 50 लिंग : पुरुष
फोटो उपलब्ध

214 FJH0277269
निर्वाचक का नाम : पितरबाई बरेठ
पति का नाम: दाऊराम
मकान संख्या : 25
उम्र : 48 लिंग : महिला
फोटो उपलब्ध

215 FJH0276550
निर्वाचक का नाम : मनोज कुमार बरेठ
पिता का नाम: तिजाऊ राम
मकान संख्या : 25
उम्र : 37 लिंग : पुरुष
फोटो उपलब्ध

216 AUY1561406
निर्वाचक का नाम : अमित कुमार बरेठ
पिता का नाम: तिजाउ राम बरेठ
मकान संख्या : 25
उम्र : 36 लिंग : पुरुष
फोटो उपलब्ध

217 AUY1407352
निर्वाचक का नाम : संजीव कुमार बरेठ
पिता का नाम: दाऊराम बरेठ
मकान संख्या : 25
उम्र : 31 लिंग : पुरुष
फोटो उपलब्ध

218 AUY1652882
निर्वाचक का नाम : सरस्वती बरेठ
पति का नाम: मनोज कुमार बरेठ
मकान संख्या : 25
उम्र : 30 लिंग : महिला
फोटो उपलब्ध

219 AUY2325959
निर्वाचक का नाम : ममता बरेठ
पति का नाम: अमित कुमार बरेठ बरेठ
मकान संख्या : 25
उम्र : 27 लिंग : महिला
फोटो उपलब्ध

220 AUY2563161
निर्वाचक का नाम : ममता कुमारी बरेठ
पति का नाम: संजीव कुमार बरेठ
मकान संख्या : 25
उम्र : 24 लिंग : महिला
फोटो उपलब्ध

221 AUY0974568
निर्वाचक का नाम : गोवर्धन केंवट
पिता का नाम: पंचराम केंवट
मकान संख्या : 26
उम्र : 75 लिंग : पुरुष
फोटो उपलब्ध

222 FJH0277012
निर्वाचक का नाम : मेकरीबाई केंवट
पति का नाम: तीजराम
मकान संख्या : 26
उम्र : 66 लिंग : महिला
फोटो उपलब्ध

223 FJH0277020
निर्वाचक का नाम : सुकवारा बाई केंवट
पिता का नाम: गोवर्धन
मकान संख्या : 26
उम्र : 65 लिंग : महिला
फोटो उपलब्ध

224 FJH0277038
निर्वाचक का नाम : छत्तराम केंवट
पिता का नाम: तीजराम
मकान संख्या : 26
उम्र : 48 लिंग : पुरुष
फोटो उपलब्ध

225 FJH0277053
निर्वाचक का नाम : रथराम केंवट
पिता का नाम: तीजराम
मकान संख्या : 26
उम्र : 40 लिंग : पुरुष
फोटो उपलब्ध

226 AUY1125913
निर्वाचक का नाम : सुभद्राबाई केंवट
पति का नाम: छतराम केंवट
मकान संख्या : 26
उम्र : 39 लिंग : महिला
फोटो उपलब्ध

227 AUY1652908
निर्वाचक का नाम : बिमला बाई केंवट
पति का नाम: रथराम केंवट
मकान संख्या : 26
उम्र : 33 लिंग : महिला
फोटो उपलब्ध

228 AUY2210193
निर्वाचक का नाम : चंद्र कुमार केंवट
पिता का नाम: गोवर्धन केंवट
मकान संख्या : 26
उम्र : 25 लिंग : पुरुष
फोटो उपलब्ध

229 AUY2184869
निर्वाचक का नाम : महेंद्र केंवट
पिता का नाम: गोवर्धन केंवट
मकान संख्या : 26
उम्र : 23 लिंग : पुरुष
फोटो उपलब्ध

230 AUY2219228
निर्वाचक का नाम : अभिषेक कुमार केंवट
पिता का नाम: छतराम केंवट
मकान संख्या : 26
उम्र : 22 लिंग : पुरुष
फोटो उपलब्ध

231 AUY2333144
निर्वाचक का नाम : मुकेश केंवट
पिता का नाम: छतराम केंवट
मकान संख्या : 26
उम्र : 20 लिंग : पुरुष
फोटो उपलब्ध

232 AUY2564680
निर्वाचक का नाम : पुनीता केंवट
पति का नाम: चन्द्र कुमार केंवट
मकान संख्या : 26
उम्र : 19 लिंग : महिला
फोटो उपलब्ध

233 AUY1329572
निर्वाचक का नाम : रामभगत गबेल
पिता का नाम: मदनलाल गबेल
मकान संख्या : 27
उम्र : 56 लिंग : पुरुष
फोटो उपलब्ध

234 AUY0974576
निर्वाचक का नाम : पुनीबाई गबेल
पति का नाम: रामभगत गबेल
मकान संख्या : 27
उम्र : 53 लिंग : महिला
फोटो उपलब्ध

235 AUY1561323
निर्वाचक का नाम : शिवकुमार गबेल
पिता का नाम: रामभगत गबेल
मकान संख्या : 27
उम्र : 40 लिंग : पुरुष
फोटो उपलब्ध

236 AUY2078459
निर्वाचक का नाम : छेदू राम यादव
पिता का नाम: फिरतु राम यादव
मकान संख्या : 28
उम्र : 74 लिंग : पुरुष
फोटो उपलब्ध

237 AUY2078863
निर्वाचक का नाम : रथ बाई यादव
पति का नाम: छेदू राम यादव
मकान संख्या : 28
उम्र : 68 लिंग : महिला
फोटो उपलब्ध

238 FJH0277079
निर्वाचक का नाम : बेदूराम यादव
पिता का नाम: फिरतूराम
मकान संख्या : 28
उम्र : 62 लिंग : पुरुष
फोटो उपलब्ध

239 AUY0101642
निर्वाचक का नाम : सावनमती यादव
पति का नाम: बेदूराम यादव
मकान संख्या : 28
उम्र : 57 लिंग : महिला
फोटो उपलब्ध

240 AUY1407469
निर्वाचक का नाम : रामकुमरी यादव
पति का नाम: बिजेंद्र कुमार यादव
मकान संख्या : 28
उम्र : 36 लिंग : महिला
फोटो उपलब्ध

241 AUY1407451
निर्वाचक का नाम : नीरा बाई यादव
पति का नाम: विजय कुमार यादव
मकान संख्या : 28
उम्र : 33 लिंग : महिला
फोटो उपलब्ध

242 AUY1125921
निर्वाचक का नाम : बीजेन्द्र कुमार यादव
पिता का नाम: बेदुराम यादव
मकान संख्या : 28क
उम्र : 36 लिंग : पुरुष
फोटो उपलब्ध

243 AUY0974584
निर्वाचक का नाम : राजाराम बरेठ
पिता का नाम: जीवराखन बरेठ
मकान संख्या : 29
उम्र : 63 लिंग : पुरुष
फोटो उपलब्ध

244 AUY0974592
निर्वाचक का नाम : तेरसबाई बरेठ
पति का नाम: राजाराम बरेठ
मकान संख्या : 29
उम्र : 58 लिंग : महिला
फोटो उपलब्ध

245 FJH0277087
निर्वाचक का नाम : भुवनेश्वर बरेठ
पिता का नाम: राजाराम
मकान संख्या : 29
उम्र : 50 लिंग : पुरुष
फोटो उपलब्ध

246 FJH0277095
निर्वाचक का नाम : धनकुंवर बरेठ
पति का नाम: भुवनेश्वर बरेठ
मकान संख्या : 29
उम्र : 46 लिंग : महिला
फोटो उपलब्ध

247 AUY1407402
निर्वाचक का नाम : कलेश्वर बरेठ
पिता का नाम: राजाराम बरेठ
मकान संख्या : 29
उम्र : 36 लिंग : पुरुष
फोटो उपलब्ध

248 AUY1749985
निर्वाचक का नाम : शिवकुमारी बरेठ
पति का नाम: दिलेश्वर बरेठ
मकान संख्या : 29
उम्र : 30 लिंग : महिला
फोटो उपलब्ध

249 AUY1750025
निर्वाचक का नाम : सुनीता बरेठ
पति का नाम: कलेश्वर बरेठ
मकान संख्या : 29
उम्र : 30 लिंग : महिला
फोटो उपलब्ध

250 AUY1107028
निर्वाचक का नाम : बेदराम बरेठ
पिता का नाम: जेठूराम बरेठ
मकान संख्या : 30
उम्र : 66 लिंग : पुरुष
फोटो उपलब्ध

251 AUY0101675
निर्वाचक का नाम : सतियाबाई बरेठ
पति का नाम: बेदराम बरेठ
मकान संख्या : 30
उम्र : 62 लिंग : महिला
फोटो उपलब्ध

252 AUY1194414
निर्वाचक का नाम : चन्द्रिका प्रसाद बरेठ
पिता का नाम: बहोरिक बरेठ
मकान संख्या : 30
उम्र : 39 लिंग : महिला
फोटो उपलब्ध

253 AUY0974600
निर्वाचक का नाम : सावित्रीबाई बरेठ
पिता का नाम: बेदराम बरेठ
मकान संख्या : 30
उम्र : 36 लिंग : महिला
फोटो उपलब्ध

254 AUY2078822
निर्वाचक का नाम : धीरेंद्र कुमार बरेठ
पिता का नाम: प्रीत राम बरेठ
मकान संख्या : 30/1
उम्र : 29 लिंग : पुरुष
फोटो उपलब्ध

255 AUY1227057
निर्वाचक का नाम : रामदुलारे यादव
पिता का नाम: दमोदर प्रसाद यादव यादव
मकान संख्या : 35
उम्र : 34 लिंग : पुरुष
फोटो उपलब्ध

256 AUY1407337
निर्वाचक का नाम : शिवदयाल यादव
पिता का नाम: ननकी दाउ यादव
मकान संख्या : 35/1
उम्र : 34 लिंग : पुरुष
फोटो उपलब्ध

257 AUY1278506
निर्वाचक का नाम : सीमा बरेठ
पति का नाम: नवधा प्रसाद बरेठ
मकान संख्या :
उम्र : 32 लिंग : महिला
फोटो उपलब्ध

258 AUY0101584
निर्वाचक का नाम : सीताबाई राज
पति का नाम: जयसिंह राज
मकान संख्या : १८
उम्र : 38 लिंग : महिला
फोटो उपलब्ध

259 AUY0101592
निर्वाचक का नाम : अविनाश राज
पिता का नाम: तुमनलाल राज
मकान संख्या : १९
उम्र : 36 लिंग : पुरुष
फोटो उपलब्ध

260 FJH0278101
निर्वाचक का नाम : शंकरलाल गबेल
पिता का नाम: रामभगत गबेल
मकान संख्या : २७
उम्र : 36 लिंग : पुरुष
फोटो उपलब्ध

261 AUY0101667
निर्वाचक का नाम : विजय कुमार यादव
पिता का नाम: बदूराम यादव
मकान संख्या : २८
उम्र : 36 लिंग : पुरुष
फोटो उपलब्ध

262 AUY1125939
निर्वाचक का नाम : दिलेश्वर बरेठ
पिता का नाम: राजाराम बरेठ
मकान संख्या : २९
उम्र : 35 लिंग : पुरुष
फोटो उपलब्ध

263 AUY1125731
निर्वाचक का नाम : रामस्वरूप बरेठ
पिता का नाम: मनहरण बरेठ
मकान संख्या : 10
उम्र : 36 लिंग : पुरुष
फोटो उपलब्ध

264 AUY1227065
निर्वाचक का नाम : श्याम कुमार साहू
पिता का नाम: धनीराम साहू साहू
मकान संख्या : 24
उम्र : 34 लिंग : पुरुष
फोटो उपलब्ध

265 AUY2154490
निर्वाचक का नाम : यामिनी साहू
पति का नाम: श्यामकुमार साहू
मकान संख्या : 24
उम्र : 28 लिंग : महिला
फोटो उपलब्ध

266 FJH0275354
निर्वाचक का नाम : प्रेमबाई यादव
पति का नाम: मंगल
मकान संख्या : 32
उम्र : 67 लिंग : महिला
फोटो उपलब्ध

267 FJH0275362
निर्वाचक का नाम : बिहारीलाल यादव
पिता का नाम: मंगलू
मकान संख्या : 32
उम्र : 51 लिंग : पुरुष
फोटो उपलब्ध

268 AUY0974626
निर्वाचक का नाम : गुरबारीबाई यादव
पति का नाम: बिहारीलाल यादव
मकान संख्या : 32
उम्र : 47 लिंग : महिला
फोटो उपलब्ध

269 AUY1020098
निर्वाचक का नाम : प्यारेलाल यादव
पिता का नाम: मंगल यादव
मकान संख्या : 32
उम्र : 43 लिंग : पुरुष
फोटो उपलब्ध

270 AUY2197283
निर्वाचक का नाम : लक्ष्मीनारायण यादव
पिता का नाम: बिहारीलाल यादव
मकान संख्या : 32
उम्र : 23 लिंग : पुरुष
फोटो उपलब्ध

271 AUY2374304
निर्वाचक का नाम : चंचल यादव
पिता का नाम: प्यारे लाल यादव
मकान संख्या : 32
उम्र : 21 लिंग : महिला
फोटो उपलब्ध

272 FJH0275529
निर्वाचक का नाम : बुदेल यादव
पिता का नाम: फिरतूराम
मकान संख्या : 33
उम्र : 65 लिंग : पुरुष
फोटो उपलब्ध

273 FJH0277103
निर्वाचक का नाम : मानकी बाई यादव
पति का नाम: बुंदेल राम यादव
मकान संख्या : 33
उम्र : 63 लिंग : महिला
फोटो उपलब्ध

274 FJH0277277
निर्वाचक का नाम : सुदेल यादव
पिता का नाम: फिरतूराम
मकान संख्या : 33
उम्र : 58 लिंग : पुरुष
फोटो उपलब्ध

275 AUY0974642
निर्वाचक का नाम : अम्बिकाबाई यादव
पति का नाम: सुदेल यादव
मकान संख्या : 33
उम्र : 53 लिंग : महिला
फोटो उपलब्ध

276 FJH0277129
निर्वाचक का नाम : छत्तराम यादव
पिता का नाम: बुदेल
मकान संख्या : 33
उम्र : 38 लिंग : पुरुष
फोटो उपलब्ध

277 AUY1125954
निर्वाचक का नाम : शत्रुहन लाल यादव
पिता का नाम: बुदेलराम यादव
मकान संख्या : 33
उम्र : 36 लिंग : पुरुष
फोटो उपलब्ध

278 AUY1801620
निर्वाचक का नाम : राजकुमारी यादव
पति का नाम: शत्रुधन यादव
मकान संख्या : 33
उम्र : 32 लिंग : महिला
फोटो उपलब्ध

279 AUY1125962
निर्वाचक का नाम : गौरी बाई यादव
पति का नाम: छतराम यादव
मकान संख्या : 33 KHA
उम्र : 36 लिंग : महिला
फोटो उपलब्ध

280 AUY1561414
निर्वाचक का नाम : कचरा यादव
पति का नाम: बुठुलाल यादव
मकान संख्या : 34
उम्र : 87 लिंग : महिला
फोटो उपलब्ध

281 AUY0974659
निर्वाचक का नाम : गरीबलाल यादव
पिता का नाम: फिरंगी यादव
मकान संख्या : 34
उम्र : 63 लिंग : पुरुष
फोटो उपलब्ध

282 AUY1020106
निर्वाचक का नाम : सोना बाई यादव
पति का नाम: गरीब यादव
मकान संख्या : 34
उम्र : 59 लिंग : महिला
फोटो उपलब्ध

283 AUY1652940
निर्वाचक का नाम : बबलू यादव
पिता का नाम: गरीब लाल यादव
मकान संख्या : 34
उम्र : 30 लिंग : पुरुष
फोटो उपलब्ध

284 AUY2208361
निर्वाचक का नाम : भुनेश्वरी यादव
पति का नाम: बबलू यादव
मकान संख्या : 34
उम्र : 24 लिंग : महिला
फोटो उपलब्ध

285 AUY0974675
निर्वाचक का नाम : रामबाई यादव
पति का नाम: दामोप्रसाद यादव
मकान संख्या : 35
उम्र : 66 लिंग : महिला
फोटो उपलब्ध

286 AUY0101683
निर्वाचक का नाम : लक्ष्मीनबाई यादव
पति का नाम: रामअवतार यादव
मकान संख्या : 35
उम्र : 42 लिंग : महिला
फोटो उपलब्ध

287 AUY1321843
निर्वाचक का नाम : रामअवतार यादव
पिता का नाम: दामोप्रसाद यादव
मकान संख्या : 35
उम्र : 42 लिंग : पुरुष
फोटो उपलब्ध

288 AUY0974683
निर्वाचक का नाम : रामकुमार यादव
पिता का नाम: दामोदर प्रसाद यादव
मकान संख्या : 35
उम्र : 41 लिंग : पुरुष
फोटो उपलब्ध

289 AUY1523083
निर्वाचक का नाम : लक्ष्मीनबाई यादव
पति का नाम: रामकुमार
मकान संख्या : 35
उम्र : 36 लिंग : महिला
फोटो उपलब्ध

290 FJH0277947
निर्वाचक का नाम : श्यामकुमार यादव
पिता का नाम: दामोदर प्रसाद यादव
मकान संख्या : 35
उम्र : 36 लिंग : पुरुष
फोटो उपलब्ध

291 AUY1858349
निर्वाचक का नाम : राजिन बाई यादव
पति का नाम: श्याम कुमार यादव
मकान संख्या : 35
उम्र : 35 लिंग : महिला
फोटो उपलब्ध

292 AUY1858323
निर्वाचक का नाम : अजय कुमार यादव
पिता का नाम: रामावतार यादव
मकान संख्या : 35
उम्र : 29 लिंग : पुरुष
फोटो उपलब्ध

293 AUY2000073
निर्वाचक का नाम : पानदेवा यादव
पिता का नाम: दामोदर यादव
मकान संख्या : 35
उम्र : 27 लिंग : पुरुष
फोटो उपलब्ध

294 AUY2329266
निर्वाचक का नाम : संगीता यादव
पिता का नाम: रामअवतार यादव
मकान संख्या : 35
उम्र : 21 लिंग : महिला
फोटो उपलब्ध

295 AUY2354231
निर्वाचक का नाम : ओम प्रकाश यादव
पिता का नाम: रामकुमार यादव
मकान संख्या : 35
उम्र : 20 लिंग : पुरुष
फोटो उपलब्ध

296 AUY2570299
निर्वाचक का नाम : ममता यादव
पति का नाम: अजय कुमार यादव
मकान संख्या : 35
उम्र : 20 लिंग : महिला
फोटो उपलब्ध

297 FJH0277145
निर्वाचक का नाम : ननकीदाऊ यादव
पिता का नाम: सुद्धु
मकान संख्या : 35/1
उम्र : 65 लिंग : पुरुष
फोटो उपलब्ध

298 FJH0275388
निर्वाचक का नाम : धरमलाल यादव
पिता का नाम: सुद्धु
मकान संख्या : 35/1
उम्र : 50 लिंग : पुरुष
फोटो उपलब्ध

299 AUY0974691
निर्वाचक का नाम : राधिकाबाई यादव
पति का नाम: धरमलाल यादव
मकान संख्या : 35/1
उम्र : 47 लिंग : महिला
फोटो उपलब्ध

300 AUY1561422
निर्वाचक का नाम : शिवकुमार यादव
पिता का नाम: धरमलाल यादव
मकान संख्या : 35/1
उम्र : 38 लिंग : पुरुष
फोटो उपलब्ध

301 AUY1999994
निर्वाचक का नाम : दिव्या यादव
पति का नाम: शिवलाल यादव
मकान संख्या : 35/1
उम्र : 29 लिंग : महिला
फोटो उपलब्ध

302 AUY1020114
निर्वाचक का नाम : रमशीलाबाई बरेठ
पति का नाम: रामाधार बरेठ
मकान संख्या : 36
उम्र : 65 लिंग : महिला
फोटो उपलब्ध

303 AUY1020122
निर्वाचक का नाम : बुधराम बरेठ
पिता का नाम: रामाधार बरेठ
मकान संख्या : 36
उम्र : 49 लिंग : पुरुष
फोटो उपलब्ध

304 AUY1020148
निर्वाचक का नाम : फगनीकुमारी बरेठ
पिता का नाम: रामाधार बरेठ
मकान संख्या : 36
उम्र : 37 लिंग : महिला
फोटो उपलब्ध

305 AUY1125988
निर्वाचक का नाम : धनाउ राम बरेठ
पिता का नाम: रामाधार बरेठ
मकान संख्या : 36
उम्र : 36 लिंग : पुरुष
फोटो उपलब्ध

306 AUY1999614
निर्वाचक का नाम : मधू बरेठ
पति का नाम: बुद्धराम बरेठ
मकान संख्या : 36
उम्र : 35 लिंग : महिला
फोटो उपलब्ध

307 AUY2212959
निर्वाचक का नाम : रूखमणी बरेठ
पति का नाम: धनाउ राम बरेठ
मकान संख्या : 36
उम्र : 33 लिंग : महिला
फोटो उपलब्ध

308 FJH0275438
निर्वाचक का नाम : महेतर बरेठ
पिता का नाम: जुगरु
मकान संख्या : 37
उम्र : 75 लिंग : पुरुष
फोटो उपलब्ध

309 FJH0275446
निर्वाचक का नाम : मंगलीबाई बरेठ
पति का नाम: महेतर
मकान संख्या : 37
उम्र : 72 लिंग : महिला
फोटो उपलब्ध

310 FJH0275453
निर्वाचक का नाम : ननकीराम बरेठ
पिता का नाम: जुगरु
मकान संख्या : 37
उम्र : 65 लिंग : पुरुष
फोटो उपलब्ध

311 AUY1020155
निर्वाचक का नाम : झामुनबाई बरेठ
पति का नाम: ननकीराम बरेठ
मकान संख्या : 37
उम्र : 60 लिंग : महिला
फोटो उपलब्ध

312 AUY0101709
निर्वाचक का नाम : रामकुमार बरेठ
पिता का नाम: महेत्तर लाल बरेठ
मकान संख्या : 37
उम्र : 42 लिंग : पुरुष
फोटो उपलब्ध

313 AUY1020171
निर्वाचक का नाम : रमेश कुमार बरेठ
पिता का नाम: ननकी राम बरेठ
मकान संख्या : 37
उम्र : 37 लिंग : पुरुष
फोटो उपलब्ध

314 AUY1652957
निर्वाचक का नाम : अंजूलता बरेठ
पति का नाम: मनोज कुमार बरेठ
मकान संख्या : 37
उम्र : 34 लिंग : महिला
फोटो उपलब्ध

315 AUY1125996
निर्वाचक का नाम : शकुन्तलाबाई बरेठ
पति का नाम: रामकुमार बरेठ
मकान संख्या : 37 क
उम्र : 35 लिंग : महिला
फोटो उपलब्ध

316 FJH0277178
निर्वाचक का नाम : रामाधार यादव
पिता का नाम: नत्थुराम
मकान संख्या : 38
उम्र : 75 लिंग : पुरुष
फोटो उपलब्ध

317 FJH0277186
निर्वाचक का नाम : रामलाल यादव
पिता का नाम: नत्थुराम यादव
मकान संख्या : 38
उम्र : 71 लिंग : पुरुष
फोटो उपलब्ध

318 FJH0277194
निर्वाचक का नाम : प्रभाबाई यादव
पति का नाम: रामलाल
मकान संख्या : 38
उम्र : 70 लिंग : महिला
फोटो उपलब्ध

319 FJH0277202
निर्वाचक का नाम : रतनलाल यादव
पिता का नाम: नत्थुराम
मकान संख्या : 38
उम्र : 68 लिंग : पुरुष
फोटो उपलब्ध

320 FJH0277210
निर्वाचक का नाम : जमुनाबाई यादव
पति का नाम: रतनलाल
मकान संख्या : 38
उम्र : 63 लिंग : महिला
फोटो उपलब्ध

321 FJH0277228
निर्वाचक का नाम : छहुराराम यादव
पिता का नाम: नत्थुराम
मकान संख्या : 38
उम्र : 63 लिंग : पुरुष
फोटो उपलब्ध

322 FJH0275461
निर्वाचक का नाम : कुमारीबाई यादव
पति का नाम: छहुराराम
मकान संख्या : 38
उम्र : 58 लिंग : महिला
फोटो उपलब्ध

323 AUY1888221
निर्वाचक का नाम : बोधिन बाई यादव
पति का नाम: अजय कुमार यादव
मकान संख्या : 38
उम्र : 29 लिंग : महिला
फोटो उपलब्ध

324 AUY2541605
निर्वाचक का नाम : देवेंद्र कुमार यादव
पिता का नाम: छहुरा राम यादव
मकान संख्या : 38
उम्र : 19 लिंग : पुरुष
फोटो उपलब्ध

325 AUY0101733
निर्वाचक का नाम : मदनलाल केंवट
पिता का नाम: सोनाऊराम केंवट
मकान संख्या : 39
उम्र : 44 लिंग : पुरुष
फोटो उपलब्ध

326 AUY0101741
निर्वाचक का नाम : भगवती केंवट
पति का नाम: महादेव .केंवट
मकान संख्या : 39
उम्र : 37 लिंग : महिला
फोटो उपलब्ध

327 AUY2000024
निर्वाचक का नाम : कमल केवट
पिता का नाम: महादेव केवट
मकान संख्या : 39
उम्र : 33 लिंग : पुरुष
फोटो उपलब्ध

328 AUY2252013
निर्वाचक का नाम : देव कुमारी केंवट
पति का नाम: कमल केंवट
मकान संख्या : 39
उम्र : 26 लिंग : महिला
फोटो उपलब्ध

329 AUY2475036
निर्वाचक का नाम : विमल कुमार केवट
माता का नाम: भगवती केवट
मकान संख्या : 39
उम्र : 23 लिंग : पुरुष
फोटो उपलब्ध

330 FJH0275479
निर्वाचक का नाम : झाडूराम बरेठ
पिता का नाम: फिरतूराम
मकान संख्या : 40
उम्र : 80 लिंग : पुरुष
फोटो उपलब्ध

331 FJH0275495
निर्वाचक का नाम : धनेश्वरप्रसाद बरेठ
पिता का नाम: झाडूराम
मकान संख्या : 40
उम्र : 48 लिंग : पुरुष
फोटो उपलब्ध

332 AUY0101766
निर्वाचक का नाम : बडकूराम बरेठ
पिता का नाम: खोरा .बरेठ
मकान संख्या : 42
उम्र : 70 लिंग : पुरुष
फोटो उपलब्ध

333 AUY0101774
निर्वाचक का नाम : अबिकाबाई बरेठ
पति का नाम: बडकूराम बरेठ
मकान संख्या : 42
उम्र : 68 लिंग : महिला
फोटो उपलब्ध

334 AUY1020213
निर्वाचक का नाम : प्रमिला बाई बरेठ
पति का नाम: भरतलाल बरेठ
मकान संख्या : 42
उम्र : 61 लिंग : महिला
फोटो उपलब्ध

335 AUY1126002
निर्वाचक का नाम : संजय कुमार बरेठ
पिता का नाम: भरतलाल बरेठ
मकान संख्या : 42
उम्र : 40 लिंग : पुरुष
फोटो उपलब्ध

336 AUY1020221
निर्वाचक का नाम : विजयकुमार बरेठ
पिता का नाम: भरतलाल बरेठ
मकान संख्या : 42
उम्र : 39 लिंग : पुरुष
फोटो उपलब्ध

337 AUY1801638
निर्वाचक का नाम : तेरस बाई बरेठ
पति का नाम: राजेश्वर बरेठ
मकान संख्या : 42
उम्र : 38 लिंग : महिला
फोटो उपलब्ध

338 AUY1278530
निर्वाचक का नाम : राजेश्वर बरेठ
पिता का नाम: बड़कूराम बरेठ
मकान संख्या : 42
उम्र : 31 लिंग : पुरुष
फोटो उपलब्ध

339 AUY1999572
निर्वाचक का नाम : योगेश कुमार बरेठ
पिता का नाम: बड़कू राम बरेठ
मकान संख्या : 42
उम्र : 29 लिंग : पुरुष
फोटो उपलब्ध

340 AUY2306603
निर्वाचक का नाम : नंदनी बरेठ
पति का नाम: योगेश कुमार बरेठ
मकान संख्या : 42
उम्र : 26 लिंग : महिला
फोटो उपलब्ध

341 AUY2326528
निर्वाचक का नाम : धनेश कुमार बरेठ
पिता का नाम: ब ढ़कू राम बरेठ
मकान संख्या : 42
उम्र : 23 लिंग : पुरुष
फोटो उपलब्ध

342 AUY2257525
निर्वाचक का नाम : हलधर गबेल
पिता का नाम: दिलीप कुमार गबेल
मकान संख्या : 58
उम्र : 21 लिंग : पुरुष
फोटो उपलब्ध

343 AUY1888239
निर्वाचक का नाम : टंकेशवरी बरेठ
पति का नाम: दीपक कुमार बरेठ
मकान संख्या : 71/kh
उम्र : 29 लिंग : महिला
फोटो उपलब्ध

344 AUY1750124
निर्वाचक का नाम : आशीष कुमार बरेठ
पिता का नाम: हजारी लाल बरेठ
मकान संख्या : 73
उम्र : 30 लिंग : पुरुष
फोटो उपलब्ध

345 AUY1278514
निर्वाचक का नाम : संतोषी बाई बरेठ
पति का नाम: हेमन्त कुमार बरेठ
मकान संख्या : 74/क
उम्र : 36 लिंग : महिला
फोटो उपलब्ध

346 AUY1020254
निर्वाचक का नाम : चित्ररेखा बाई केवट
पति का नाम: पवनकुमार केंवट
मकान संख्या : 78/1
उम्र : 34 लिंग : महिला
फोटो उपलब्ध

347 AUY1888387
निर्वाचक का नाम : राजकुमारी बरेठ
पति का नाम: सुरेन्द्र कुमार बरेठ
मकान संख्या : 97
उम्र : 32 लिंग : महिला
फोटो उपलब्ध

348 AUY2309011
निर्वाचक का नाम : प्रियंका बरेठ
पिता का नाम: बालमकुंद बरेठ
मकान संख्या : 124
उम्र : 24 लिंग : महिला
फोटो उपलब्ध

349 AUY1888296
निर्वाचक का नाम : राहुल कुमार बरेठ
पिता का नाम: बालमुकुन्द बरेठ
मकान संख्या : 125
उम्र : 27 लिंग : पुरुष
फोटो उपलब्ध

350 AUY1126317
निर्वाचक का नाम : बालमकुंद बरेठ
पिता का नाम: बहरता
मकान संख्या : १२५
उम्र : 50 लिंग : पुरुष
फोटो उपलब्ध

351 AUY1126325
निर्वाचक का नाम : संतोषी
पति का नाम: बालमकुंद
मकान संख्या : १२५
उम्र : 40 लिंग : महिला
फोटो उपलब्ध

352 FJH0278119
निर्वाचक का नाम : अजय कुमार यादव
पिता का नाम: रतनलाल यादव
मकान संख्या : ३८
उम्र : 36 लिंग : पुरुष
फोटो उपलब्ध

353 AUY1020247
निर्वाचक का नाम : उषाबाई बरेठ
पति का नाम: विजय कुमार बरेठ
मकान संख्या : ४२
उम्र : 35 लिंग : महिला
फोटो उपलब्ध

354 AUY1020197
निर्वाचक का नाम : सुभद्राबाई यादव
पति का नाम: प्यारेलाल यादव
मकान संख्या : ३२
उम्र : 34 लिंग : महिला
फोटो उपलब्ध

355 AUY1858331
निर्वाचक का नाम : उत्तरा बाई यादव
पति का नाम: रामदुलार यादव
मकान संख्या : ३५
उम्र : 31 लिंग : महिला
फोटो उपलब्ध

356 AUY1321850
निर्वाचक का नाम : श्यामकुमार गबेल
पिता का नाम: रामप्रसाद गबेल
मकान संख्या : 2/4
उम्र : 51 लिंग : पुरुष
फोटो उपलब्ध

357 FJH0276808
निर्वाचक का नाम : संगीता बाई बरेठ
पति का नाम: प्रहलाद
मकान संख्या : 12
उम्र : 49 लिंग : महिला
फोटो उपलब्ध

358 AUY0101790
निर्वाचक का नाम : सहोद्राबाई गबेल
पति का नाम: रामाधार गबेल
मकान संख्या : 43
उम्र : 53 लिंग : महिला
फोटो उपलब्ध

359 AUY0101808
निर्वाचक का नाम : गंगाराम गबेल
पिता का नाम: फिरतूराम गबेल
मकान संख्या : 43
उम्र : 52 लिंग : पुरुष
फोटो उपलब्ध

360 AUY0974717
निर्वाचक का नाम : लक्ष्मीन बाई गबेल
पति का नाम: गंगाराम गबेल
मकान संख्या : 43
उम्र : 46 लिंग : महिला
फोटो उपलब्ध

361 AUY1107036
निर्वाचक का नाम : देवराज गबेल
पिता का नाम: रामाधार गबेल
मकान संख्या : 43
उम्र : 38 लिंग : पुरुष
फोटो उपलब्ध

362 AUY1561430
निर्वाचक का नाम : रजनी गबेल
पति का नाम: देवराज गबेल
मकान संख्या : 43
उम्र : 38 लिंग : महिला
फोटो उपलब्ध

363 AUY1652973
निर्वाचक का नाम : यादराम गबेल
पिता का नाम: रामाधार गबेल
मकान संख्या : 43
उम्र : 36 लिंग : पुरुष
फोटो उपलब्ध

364 AUY2245280
निर्वाचक का नाम : राधिका गबेल
पति का नाम: याद राम गबेल
मकान संख्या : 43
उम्र : 32 लिंग : महिला
फोटो उपलब्ध

365 FJH0276840
निर्वाचक का नाम : बुधवाराबाई बरेठ
पति का नाम: बिरझूराम
मकान संख्या : 43/1
उम्र : 85 लिंग : महिला
फोटो उपलब्ध

366 AUY1126077
निर्वाचक का नाम : सुमित्राबाई बरेठ
पति का नाम: बाबूलाल बरेठ
मकान संख्या : 43/1
उम्र : 60 लिंग : महिला
फोटो उपलब्ध

367 FJH0275511
निर्वाचक का नाम : इंद्रकुमार बरेठ
पिता का नाम: बाबूलाल
मकान संख्या : 43/1
उम्र : 38 लिंग : पुरुष
फोटो उपलब्ध

368 FJH0278150
निर्वाचक का नाम : बबिता बरेठ
पति का नाम: इंद्र कुमार बरेठ
मकान संख्या : 43/1
उम्र : 36 लिंग : महिला
फोटो उपलब्ध

369 AUY2000032
निर्वाचक का नाम : कौशलिया बरेठ
पति का नाम: किस्नोलाल बरेठ
मकान संख्या : 43/1
उम्र : 32 लिंग : महिला
फोटो उपलब्ध

370 AUY1125848
निर्वाचक का नाम : कृष्णकुमार बरेठ
पिता का नाम: बाबूलाल बरेठ
मकान संख्या : 43K
उम्र : 34 लिंग : पुरुष
फोटो उपलब्ध

371 AUY1561455
निर्वाचक का नाम : पांचो यादव
अन्य: नम्मूप्रसाद यादव
मकान संख्या : 45
उम्र : 62 लिंग : महिला
फोटो उपलब्ध

372 FJH0275370
निर्वाचक का नाम : ननकी बाई यादव
पति का नाम: अच्छेराम
मकान संख्या : 45
उम्र : 62 लिंग : महिला
फोटो उपलब्ध

373 AUY1020296
निर्वाचक का नाम : नम्नुप्रसाद यादव
पिता का नाम: बजरीराम यादव
मकान संख्या : 45
उम्र : 58 लिंग : पुरुष
फोटो उपलब्ध

374 FJH0277137
निर्वाचक का नाम : दशोदाबाई यादव
पति का नाम: शंभुप्रसाद
मकान संख्या : 45
उम्र : 52 लिंग : महिला
फोटो उपलब्ध

375 FJH0277111
निर्वाचक का नाम : जगेसरप्रसाद यादव
पिता का नाम: बजरीराम
मकान संख्या : 45
उम्र : 51 लिंग : पुरुष
फोटो उपलब्ध

376 AUY1020312
निर्वाचक का नाम : कलेशराम यादव
पिता का नाम: अच्छेराम यादव
मकान संख्या : 45
उम्र : 41 लिंग : पुरुष
फोटो उपलब्ध

377 FJH0276709
निर्वाचक का नाम : हीरालाल यादव
पिता का नाम: अच्छेराम
मकान संख्या : 45
उम्र : 40 लिंग : पुरुष
फोटो उपलब्ध

378 FJH0276717
निर्वाचक का नाम : लछमिन बाई यादव
पति का नाम: विजय कुमार
मकान संख्या : 45
उम्र : 39 लिंग : महिला
फोटो उपलब्ध

379 FJH0276725
निर्वाचक का नाम : विजयकुमार यादव
पिता का नाम: अच्छेराम
मकान संख्या : 45
उम्र : 38 लिंग : पुरुष
फोटो उपलब्ध

380 AUY1561448
निर्वाचक का नाम : सावित्री यादव
पति का नाम: गंगाराम यादव
मकान संख्या : 45
उम्र : 36 लिंग : महिला
फोटो उपलब्ध

381 AUY2564532
निर्वाचक का नाम : हीरा कुमारी यादव
माता का नाम: ननकी बाई यादव
मकान संख्या : 45
उम्र : 36 लिंग : महिला
फोटो उपलब्ध

382 AUY1801646
निर्वाचक का नाम : दिव्या बाई यादव
पति का नाम: हीरालाल यादव
मकान संख्या : 45
उम्र : 29 लिंग : महिला
फोटो उपलब्ध

383 AUY2192268
निर्वाचक का नाम : शिव कुमार यादव
पिता का नाम: नम्मू लाल यादव
मकान संख्या : 45
उम्र : 26 लिंग : पुरुष
फोटो उपलब्ध

384 AUY2563187
निर्वाचक का नाम : श्री राम यादव
पिता का नाम: जगेश्वर यादव
मकान संख्या : 45
उम्र : 24 लिंग : पुरुष
फोटो उपलब्ध

385 FJH0276741
निर्वाचक का नाम : फेकूराम यादव
पिता का नाम: मुचुलराम
मकान संख्या : 47
उम्र : 63 लिंग : पुरुष
फोटो उपलब्ध

386 FJH0276758
निर्वाचक का नाम : लक्ष्मीनबाई यादव
पति का नाम: फेकूराम
मकान संख्या : 47
उम्र : 60 लिंग : महिला
फोटो उपलब्ध

387 FJH0276766
निर्वाचक का नाम : कान्ता प्रसाद यादव
पिता का नाम: फेकूराम
मकान संख्या : 47
उम्र : 42 लिंग : पुरुष
फोटो उपलब्ध

388 FJH0274977
निर्वाचक का नाम : सोनकुँवर यादव
पति का नाम: कामताप्रसाद
मकान संख्या : 47
उम्र : 39 लिंग : महिला
फोटो उपलब्ध

389 AUY1749993
निर्वाचक का नाम : सोमप्रसाद यादव
पिता का नाम: फ़ेकू राम यादव
मकान संख्या : 47
उम्र : 30 लिंग : पुरुष
फोटो उपलब्ध

390 AUY2202174
निर्वाचक का नाम : ललिता कुमारी यादव
पति का नाम: सोम प्रसाद यादव
मकान संख्या : 47
उम्र : 28 लिंग : महिला
फोटो उपलब्ध

391 AUY2227734
निर्वाचक का नाम : दीपेश कुमार यादव
पिता का नाम: कांता प्रसाद यादव
मकान संख्या : 47
उम्र : 22 लिंग : पुरुष
फोटो उपलब्ध

392 FJH0274993
निर्वाचक का नाम : गददीकुमार गबेल
पिता का नाम: बिसाहूराम
मकान संख्या : 48
उम्र : 50 लिंग : पुरुष
फोटो उपलब्ध

393 FJH0275016
निर्वाचक का नाम : विजयकुमार गबेल
पिता का नाम: बिसाहूराम
मकान संख्या : 48
उम्र : 48 लिंग : पुरुष
फोटो उपलब्ध

394 FJH0275008
निर्वाचक का नाम : किर्तनबाई गबेल
पति का नाम: गददीकुमार
मकान संख्या : 48
उम्र : 48 लिंग : महिला
फोटो उपलब्ध

395 FJH0275024
निर्वाचक का नाम : गंगाबाई गबेल
पति का नाम: विजय कुमार
मकान संख्या : 48
उम्र : 43 लिंग : महिला
फोटो उपलब्ध

396 AUY2326106
निर्वाचक का नाम : राजेश कुमार गबेल गबेल
पिता का नाम: गद्दी कुमार गबेल गबेल
मकान संख्या : 48
उम्र : 31 लिंग : पुरुष
फोटो उपलब्ध

397 AUY2332856
निर्वाचक का नाम : रामेश्वर कुमार गबेल
पिता का नाम: गद्दी कुमार गबेल
मकान संख्या : 48
उम्र : 27 लिंग : पुरुष
फोटो उपलब्ध

398 AUY2237857
निर्वाचक का नाम : जय प्रकाश गबेल
पिता का नाम: विजय कुमार गबेल
मकान संख्या : 48
उम्र : 26 लिंग : पुरुष
फोटो उपलब्ध

399 AUY2322469
निर्वाचक का नाम : छोटेलाल गेबल
पिता का नाम: गद्दीकुमार गबेल
मकान संख्या : 48
उम्र : 25 लिंग : पुरुष
फोटो उपलब्ध

400 AUY2237931
निर्वाचक का नाम : चंद्रप्रकाश गबेल
पिता का नाम: विजय कुमार गबेल
मकान संख्या : 48
उम्र : 24 लिंग : पुरुष
फोटो उपलब्ध

401 FJH0275040
निर्वाचक का नाम : दरशबाई गबेल
पति का नाम: मंगलराम
मकान संख्या : 49
उम्र : 62 लिंग : महिला
फोटो उपलब्ध

402 FJH0275057
निर्वाचक का नाम : अजीतकुमार गबेल
पिता का नाम: मंगलराम
मकान संख्या : 49
उम्र : 42 लिंग : पुरुष
फोटो उपलब्ध

403 FJH0275065
निर्वाचक का नाम : राजकुमारी गबेल
पति का नाम: अजीतकुमार
मकान संख्या : 49
उम्र : 39 लिंग : महिला
फोटो उपलब्ध

404 AUY2400760
निर्वाचक का नाम : भारती गबेल
पिता का नाम: अजित कुमार गबेल
मकान संख्या : 49
उम्र : 20 लिंग : महिला
फोटो उपलब्ध

405 FJH0275073
निर्वाचक का नाम : महेत्तरीन बाई बरेठ
पति का नाम: दादूराम
मकान संख्या : 50
उम्र : 72 लिंग : महिला
फोटो उपलब्ध

406 FJH0275230
निर्वाचक का नाम : गंगाराम बरेठ
पिता का नाम: सोनसाय
मकान संख्या : 50
उम्र : 62 लिंग : पुरुष
फोटो उपलब्ध

407 FJH0275099
निर्वाचक का नाम : रामवती बरेठ
पति का नाम: गंगाराम
मकान संख्या : 50
उम्र : 60 लिंग : महिला
फोटो उपलब्ध

408 FJH0276774
निर्वाचक का नाम : मोहन बरेठ
पिता का नाम: दादूराम
मकान संख्या : 50
उम्र : 55 लिंग : पुरुष
फोटो उपलब्ध

409 AUY1020346
निर्वाचक का नाम : सोहन बरेठ
पिता का नाम: दादूराम बरेठ
मकान संख्या : 50
उम्र : 51 लिंग : पुरुष
फोटो उपलब्ध

410 AUY1321868
निर्वाचक का नाम : उषा बाई बरेठ
पति का नाम: सोहनलाल बरेठ
मकान संख्या : 50
उम्र : 46 लिंग : महिला
फोटो उपलब्ध

411 AUY1227073
निर्वाचक का नाम : ज्योति कुमार बरेठ
पिता का नाम: गंगा राम बरेठ बरेठ
मकान संख्या : 50
उम्र : 38 लिंग : पुरुष
फोटो उपलब्ध

412 AUY1194398
निर्वाचक का नाम : अनिल कुमार बरेठ
पिता का नाम: गंगाराम बरेठ
मकान संख्या : 50
उम्र : 35 लिंग : पुरुष
फोटो उपलब्ध

413 AUY1927607
निर्वाचक का नाम : रीना बरेठ
पति का नाम: ज्योतिकुमार बरेठ
मकान संख्या : 50
उम्र : 26 लिंग : महिला
फोटो उपलब्ध

414 AUY1927631
निर्वाचक का नाम : सरस्वती बरेठ
पति का नाम: अनिलकुमार बरेठ
मकान संख्या : 50
उम्र : 25 लिंग : महिला
फोटो उपलब्ध

415 AUY1126119
निर्वाचक का नाम : सियाराम केंवट
पिता का नाम: शालू केंवट
मकान संख्या : 51
उम्र : 68 लिंग : पुरुष
फोटो उपलब्ध

416 FJH0276691
निर्वाचक का नाम : भरतलाल केंवट
पिता का नाम: सियाराम
मकान संख्या : 51
उम्र : 50 लिंग : पुरुष
फोटो उपलब्ध

417 FJH0276857
निर्वाचक का नाम : सुमेंदाबाई केंवट
पति का नाम: भरतलाल
मकान संख्या : 51
उम्र : 39 लिंग : महिला
फोटो उपलब्ध

418 AUY2237741
निर्वाचक का नाम : हेमंत कुमार केंवट
पिता का नाम: भरत लाल केंवट
मकान संख्या : 51
उम्र : 22 लिंग : पुरुष
फोटो उपलब्ध

419 AUY2403194
निर्वाचक का नाम : यामिनी केंवट
पिता का नाम: भरत लाल केंवट
मकान संख्या : 51
उम्र : 20 लिंग : महिला
फोटो उपलब्ध

420 AUY1020361
निर्वाचक का नाम : गिरजाबाई यादव
पति का नाम: संतराम यादव
मकान संख्या : 52
उम्र : 66 लिंग : महिला
फोटो उपलब्ध

421 AUY1020379
निर्वाचक का नाम : होरी लाल यादव
पिता का नाम: संतराम यादव
मकान संख्या : 52
उम्र : 40 लिंग : पुरुष
फोटो उपलब्ध

422 AUY1407394
निर्वाचक का नाम : संजय कुमार यादव
पिता का नाम: संतराम यादव
मकान संख्या : 52
उम्र : 32 लिंग : पुरुष
फोटो उपलब्ध

423 AUY2541803
निर्वाचक का नाम : नरेंद्र कुमार यादव
पिता का नाम: अंतराम यादव
मकान संख्या : 52
उम्र : 26 लिंग : पुरुष
फोटो उपलब्ध

424 AUY2244846
निर्वाचक का नाम : अन्नू यादव
पति का नाम: संजय कुमार यादव
मकान संख्या : 52
उम्र : 23 लिंग : महिला
फोटो उपलब्ध

425 AUY2591519
निर्वाचक का नाम : विक्की यादव
पिता का नाम: मनोज कुमार यादव
मकान संख्या : 52
उम्र : 19 लिंग : पुरुष
फोटो उपलब्ध

426 FJH0274951
निर्वाचक का नाम : पार्व्वतीबाई यादव
पति का नाम: रंगनाथ
मकान संख्या : 53
उम्र : 85 लिंग : महिला
फोटो उपलब्ध

427 FJH0275115
निर्वाचक का नाम : मुन्नलाल यादव
पिता का नाम: रंगनाथ
मकान संख्या : 53
उम्र : 53 लिंग : पुरुष
फोटो उपलब्ध

428 AUY1126127
निर्वाचक का नाम : रामकुमारी यादव
पति का नाम: मुन्नालाल यादव
मकान संख्या : 53
उम्र : 51 लिंग : महिला
फोटो उपलब्ध

429 AUY1020387
निर्वाचक का नाम : सियाबाई यादव
पति का नाम: मनोजकुमार यादव
मकान संख्या : 53
उम्र : 47 लिंग : महिला
फोटो उपलब्ध

430 AUY1126135
निर्वाचक का नाम : जनकराम बरेठ
पिता का नाम: फत्तेराम बरेठ
मकान संख्या : 56क
उम्र : 36 लिंग : पुरुष
फोटो उपलब्ध

431 AUY1407600
निर्वाचक का नाम : रजनी बाई बरेठ
पिता का नाम: जनकराम बरेठ
मकान संख्या : 56/क
उम्र : 34 लिंग : महिला
फोटो उपलब्ध

432 AUY1227081
निर्वाचक का नाम : धनकुमारी बरेठ
पति का नाम: फुलचंद बरेठ बरेठ
मकान संख्या : 80
उम्र : 48 लिंग : महिला
फोटो उपलब्ध

433 AUY1407477
निर्वाचक का नाम : मालती बाई चौहान
पति का नाम: फुलेश कुमार चौहान
मकान संख्या : 107
उम्र : 37 लिंग : महिला
फोटो उपलब्ध

434 AUY1019942
निर्वाचक का नाम : प्यारेलाल केंवट
पिता का नाम: गनपत केंवट
मकान संख्या : 117 GA
उम्र : 52 लिंग : पुरुष
फोटो उपलब्ध

435 AUY2244929
निर्वाचक का नाम : भावना केंवट
पिता का नाम: प्यारेलाल केंवत
मकान संख्या : 117ग
उम्र : 21 लिंग : महिला
फोटो उपलब्ध

436 AUY0101378
निर्वाचक का नाम : सरोजनीदेवी केंवट
पति का नाम: प्यारेलाल केंवट
मकान संख्या : 117/K
उम्र : 42 लिंग : महिला
फोटो उपलब्ध

437 AUY1020262
निर्वाचक का नाम : शारदाबाई गबेल
पति का नाम: अरूण कुमार गबेल
मकान संख्या : 120क
उम्र : 35 लिंग : महिला
फोटो उपलब्ध

438 AUY1321876
निर्वाचक का नाम : आनंन्दबाई गबेल
पति का नाम: रामप्यारे गबेल
मकान संख्या : 138 क
उम्र : 34 लिंग : महिला
फोटो उपलब्ध

439 AUY1126028
निर्वाचक का नाम : किशन लाल गबेल
पिता का नाम: हरीराम गबेल
मकान संख्या : 153
उम्र : 35 लिंग : पुरुष
फोटो उपलब्ध

440 AUY1858356
निर्वाचक का नाम : रामाधार यादव
पिता का नाम: गणेश राम यादव
मकान संख्या : 159
उम्र : 73 लिंग : पुरुष
फोटो उपलब्ध

441 AUY1858372
निर्वाचक का नाम : शंकर लाल यादव
पिता का नाम: रामाधार यादव
मकान संख्या : 159
उम्र : 39 लिंग : पुरुष
फोटो उपलब्ध

442 AUY1858380
निर्वाचक का नाम : लक्ष्मी यादव
पति का नाम: शंकरलाल यादव
मकान संख्या : 159
उम्र : 38 लिंग : महिला
फोटो उपलब्ध

443 AUY1858398
निर्वाचक का नाम : जय देव यादव
पिता का नाम: रामाधार यादव
मकान संख्या : 159
उम्र : 36 लिंग : पुरुष
फोटो उपलब्ध

444 AUY1858414
निर्वाचक का नाम : जय किशन यादव
पिता का नाम: रामाधार यादव
मकान संख्या : 159
उम्र : 30 लिंग : पुरुष
फोटो उपलब्ध

445 RGP3383080
निर्वाचक का नाम : नंदिनी यादव
पिता का नाम: बल्लु यादव
मकान संख्या : 159
उम्र : 29 लिंग : महिला
फोटो उपलब्ध

446 AQR2207470
निर्वाचक का नाम : भारती यादव
पिता का नाम: हसतराम यादव
मकान संख्या : 159
उम्र : 28 लिंग : महिला
फोटो उपलब्ध

447 AUY2443950
निर्वाचक का नाम : वंदना बरेठ
पिता का नाम: भारत लाल बरेठ
मकान संख्या : वार्ड नं 5
उम्र : 24 लिंग : महिला
फोटो उपलब्ध

448 AUY1020320
निर्वाचक का नाम : गंगाराम यादव
पिता का नाम: नम्मूप्रसाद यादव
मकान संख्या : ४५
उम्र : 39 लिंग : पुरुष
फोटो उपलब्ध

449 FJH0278127
निर्वाचक का नाम : सावित्रीबाई यादव
पति का नाम: जगेश्वर
मकान संख्या : ४५
उम्र : 37 लिंग : महिला
फोटो उपलब्ध

450 AUY1020395
निर्वाचक का नाम : प्रिया बाई यादव
पति का नाम: होरीलाल यादव
मकान संख्या : ५२
उम्र : 34 लिंग : महिला
फोटो उपलब्ध

451 AUY2328870
निर्वाचक का नाम : कीर्ति गेबल
पति का नाम: धनेश्वर गेबल
मकान संख्या : 5
उम्र : 26 लिंग : महिला
फोटो उपलब्ध

452 AUY1801604
निर्वाचक का नाम : राम किशोर बरेठ
पिता का नाम: हरीराम बरेठ
मकान संख्या : 9/1
उम्र : 38 लिंग : पुरुष
फोटो उपलब्ध

453 AUY1749977
निर्वाचक का नाम : राकेश कुमार यादव
पिता का नाम: बिहारी लाल यादव
मकान संख्या : 32
उम्र : 30 लिंग : पुरुष
फोटो उपलब्ध

454 AUY2209161
निर्वाचक का नाम : करमन यादव
पति का नाम: राकेश कुमार यादव
मकान संख्या : 32
उम्र : 26 लिंग : महिला
फोटो उपलब्ध

455 AUY2245165
निर्वाचक का नाम : रीतु कुमारी यादव
पिता का नाम: कलेशराम यादव
मकान संख्या : 45
उम्र : 22 लिंग : महिला
फोटो उपलब्ध

456 AUY2283315
निर्वाचक का नाम : दीपेश कुमार यादव
पिता का नाम: मुन्ना लाल यादव
मकान संख्या : 53
उम्र : 23 लिंग : पुरुष
फोटो उपलब्ध

457 AUY1652999
निर्वाचक का नाम : चन्द्रशेखर यादव
पिता का नाम: राजाराम यादव
मकान संख्या : 54
उम्र : 30 लिंग : पुरुष
फोटो उपलब्ध

458 AUY2206670
निर्वाचक का नाम : चांदनी यादव
पति का नाम: चंद्रशेखर यादव
मकान संख्या : 54
उम्र : 27 लिंग : महिला
फोटो उपलब्ध

459 FJH0275156
निर्वाचक का नाम : लत्तेराम बरेठ
पिता का नाम: बैसाखू
मकान संख्या : 55
उम्र : 65 लिंग : पुरुष
फोटो उपलब्ध

460 AUY1020403
निर्वाचक का नाम : संतोष कुमार बरेठ
पिता का नाम: लत्तेराम बरेठ
मकान संख्या : 55
उम्र : 43 लिंग : पुरुष
फोटो उपलब्ध

461 FJH0275172
निर्वाचक का नाम : लालाराम बरेठ
पिता का नाम: लत्तेराम
मकान संख्या : 55
उम्र : 39 लिंग : पुरुष
फोटो उपलब्ध

462 AUY1407626
निर्वाचक का नाम : लक्ष्मीन बाई बरेठ
पति का नाम: संतोष कुमार बरेठ
मकान संख्या : 55
उम्र : 34 लिंग : महिला
फोटो उपलब्ध

463 AUY1407618
निर्वाचक का नाम : गायत्री देवी बरेठ
पति का नाम: लालराम बरेठ
मकान संख्या : 55
उम्र : 32 लिंग : महिला
फोटो उपलब्ध

464 AUY2564656
निर्वाचक का नाम : सूरज कुमार बरेठ
पिता का नाम: लत्तेराम बरेठ
मकान संख्या : 55
उम्र : 29 लिंग : पुरुष
फोटो उपलब्ध

465 AUY2565349
निर्वाचक का नाम : ममता बरेठ
पति का नाम: सूरज कुमार बरेठ
मकान संख्या : 55
उम्र : 28 लिंग : महिला
फोटो उपलब्ध

466 FJH0276865
निर्वाचक का नाम : फतेराम बरेठ
पिता का नाम: बैसाखूराम
मकान संख्या : 56
उम्र : 66 लिंग : पुरुष
फोटो उपलब्ध

467 FJH0276873
निर्वाचक का नाम : इतवाराबाई बरेठ
पति का नाम: फतेराम
मकान संख्या : 56
उम्र : 62 लिंग : महिला
फोटो उपलब्ध

468 AUY1020411
निर्वाचक का नाम : जानकी बाई बरेठ
पिता का नाम: फते लाल बरेठ
मकान संख्या : 56
उम्र : 33 लिंग : महिला
फोटो उपलब्ध

469 FJH0276881
निर्वाचक का नाम : लखनलाल बरेठ
पिता का नाम: बैसाखूराम
मकान संख्या : 57
उम्र : 68 लिंग : पुरुष
फोटो उपलब्ध

470 FJH0276899
निर्वाचक का नाम : रामकुंवर बरेठ
पति का नाम: लखनलाल
मकान संख्या : 57
उम्र : 66 लिंग : महिला
फोटो उपलब्ध

471 FJH0276907
निर्वाचक का नाम : अशोककुमार बरेठ
पिता का नाम: लखनलाल
मकान संख्या : 57
उम्र : 40 लिंग : पुरुष
फोटो उपलब्ध

472 AUY1407675
निर्वाचक का नाम : सरस्वती बरेठ
पति का नाम: अशोक कुमार बरेठ
मकान संख्या : 57
उम्र : 34 लिंग : महिला
फोटो उपलब्ध

473 FJH0276915
निर्वाचक का नाम : रामकुंवर गबेल
पति का नाम: साधराम
मकान संख्या : 58
उम्र : 66 लिंग : महिला
फोटो उपलब्ध

474 AUY1020437
निर्वाचक का नाम : साधराम गबेल
पिता का नाम: फिरनलाल गबेल
मकान संख्या : 58
उम्र : 66 लिंग : पुरुष
फोटो उपलब्ध

475 AUY1020445
निर्वाचक का नाम : दिलीपकुमार गबेल
पिता का नाम: साधराम गबेल
मकान संख्या : 58
उम्र : 44 लिंग : पुरुष
फोटो उपलब्ध

476 FJH0276923
निर्वाचक का नाम : शांति बाई गबेल
पति का नाम: दिलीप कुमार
मकान संख्या : 58
उम्र : 43 लिंग : महिला
फोटो उपलब्ध

477 AUY1020452
निर्वाचक का नाम : मनमोहन गबेल
पिता का नाम: साघराम गबेल
मकान संख्या : 58
उम्र : 39 लिंग : पुरुष
फोटो उपलब्ध

478 AUY1902428
निर्वाचक का नाम : सुख सागर गबेल
पिता का नाम: दिलीप कुमार गबेल
मकान संख्या : 58
उम्र : 26 लिंग : पुरुष
फोटो उपलब्ध

479 FJH0276949
निर्वाचक का नाम : बोधीनबाई गबेल
पति का नाम: चंदनराम
मकान संख्या : 59
उम्र : 90 लिंग : महिला
फोटो उपलब्ध

480 FJH0275180
निर्वाचक का नाम : तेरसबाई गबेल
पति का नाम: चमरूलाल
मकान संख्या : 59
उम्र : 60 लिंग : महिला
फोटो उपलब्ध

481 FJH0275198
निर्वाचक का नाम : गोबिन्दप्रसाद गबेल
पिता का नाम: चंदनप्रसाद
मकान संख्या : 59
उम्र : 49 लिंग : पुरुष
फोटो उपलब्ध

482 FJH0275206
निर्वाचक का नाम : सुशीलाबाइ गबेल
पति का नाम: गोबिन्दप्रसाद
मकान संख्या : 59
उम्र : 47 लिंग : महिला
फोटो उपलब्ध

483 AUY1749969
निर्वाचक का नाम : धनेश्वर गबेल
पिता का नाम: गोविन्द प्रसाद गबेल
मकान संख्या : 59
उम्र : 30 लिंग : पुरुष
फोटो उपलब्ध

484 AUY2130813
निर्वाचक का नाम : रवींद्र कुमार गबेल
पिता का नाम: गोविंद राम
मकान संख्या : 59
उम्र : 24 लिंग : पुरुष
फोटो उपलब्ध

485 FJH0274969
निर्वाचक का नाम : हरीराम बरेठ
पिता का नाम: जनकराम
मकान संख्या : 61
उम्र : 75 लिंग : पुरुष
फोटो उपलब्ध

486 FJH0275396
निर्वाचक का नाम : सूर्र्यवतीबाई बरेठ
पति का नाम: हरीराम
मकान संख्या : 61
उम्र : 70 लिंग : महिला
फोटो उपलब्ध

487 AUY1126168
निर्वाचक का नाम : प्यारेलाल बरेठ
पिता का नाम: हरीराम बरेठ
मकान संख्या : 61
उम्र : 45 लिंग : पुरुष
फोटो उपलब्ध

488 AUY1126176
निर्वाचक का नाम : राम गोपाल बरेठ
पिता का नाम: हरिराम बरेठ
मकान संख्या : 61
उम्र : 40 लिंग : पुरुष
फोटो उपलब्ध

489 FJH0275834
निर्वाचक का नाम : कांतिबाई बरेठ
पति का नाम: प्यारेलाल
मकान संख्या : 61
उम्र : 39 लिंग : महिला
फोटो उपलब्ध

490 AUY1407576
निर्वाचक का नाम : शकुंतला बरेठ
पति का नाम: गौरीशंकर बरेठ
मकान संख्या : 61
उम्र : 37 लिंग : महिला
फोटो उपलब्ध

491 AUY1750090
निर्वाचक का नाम : मानकुंवर बरेठ
पति का नाम: रामगोपाल बरेठ
मकान संख्या : 61
उम्र : 34 लिंग : महिला
फोटो उपलब्ध

492 AUY2333623
निर्वाचक का नाम : राजेश्वर प्रसाद बरेठ
पिता का नाम: प्यारे लाल बरेठ
मकान संख्या : 61
उम्र : 21 लिंग : पुरुष
फोटो उपलब्ध

493 FJH0275842
निर्वाचक का नाम : सोनकुंवर बरेठ
पति का नाम: महेशराम
मकान संख्या : 63
उम्र : 86 लिंग : महिला
फोटो उपलब्ध

494 AUY1126200
निर्वाचक का नाम : ललितकुमार बरेठ
पिता का नाम: महेशराम बरेठ
मकान संख्या : 63
उम्र : 60 लिंग : पुरुष
फोटो उपलब्ध

495 FJH0275974
निर्वाचक का नाम : गायत्रीबाई बरेठ
पति का नाम: रामकुमार
मकान संख्या : 63
उम्र : 53 लिंग : महिला
फोटो उपलब्ध

496 FJH0276956
निर्वाचक का नाम : रामकुमार बरेठ
पिता का नाम: महेशराम
मकान संख्या : 63
उम्र : 51 लिंग : पुरुष
फोटो उपलब्ध

497 FJH0276998
निर्वाचक का नाम : रथकुमार बरेठ
पिता का नाम: महेशराम
मकान संख्या : 63
उम्र : 46 लिंग : पुरुष
फोटो उपलब्ध

498 AUY1126192
निर्वाचक का नाम : चमेली बाई बरेठ
पति का नाम: ललित कुमार बरेठ
मकान संख्या : 63
उम्र : 45 लिंग : महिला
फोटो उपलब्ध

499 FJH0276121
निर्वाचक का नाम : अनिताबाई बरेठ
पति का नाम: रथकुमार
मकान संख्या : 63
उम्र : 39 लिंग : महिला
फोटो उपलब्ध

500 AUY1653021
निर्वाचक का नाम : जयलाल बरेठ
पिता का नाम: राधेलाल बरेठ
मकान संख्या : 63
उम्र : 39 लिंग : पुरुष
फोटो उपलब्ध

501 AUY1561463
निर्वाचक का नाम : त्रिपुस्कर बरेठ
पिता का नाम: रामकुमार बरेठ
मकान संख्या : 63
उम्र : 35 लिंग : पुरुष
फोटो उपलब्ध

502 AUY1653039
निर्वाचक का नाम : दुर्गा बाई बरेठ
पति का नाम: जयलाल बरेठ
मकान संख्या : 63
उम्र : 35 लिंग : महिला
फोटो उपलब्ध

503 AUY1653047
निर्वाचक का नाम : लव कुमार बरेठ
पिता का नाम: रामकुमार बरेठ
मकान संख्या : 63
उम्र : 30 लिंग : पुरुष
फोटो उपलब्ध

504 AUY1653054
निर्वाचक का नाम : कुश कुमार बरेठ
पिता का नाम: रामकुमार बरेठ
मकान संख्या : 63
उम्र : 30 लिंग : पुरुष
फोटो उपलब्ध

505 AUY2328920
निर्वाचक का नाम : मधु बरेठ
पति का नाम: त्रिपुस्कर कुमार बरेठ
मकान संख्या : 63
उम्र : 29 लिंग : महिला
फोटो उपलब्ध

506 AUY2399368
निर्वाचक का नाम : सुलोचना बरेठ
पति का नाम: किरण कुमार बरेठ
मकान संख्या : 63
उम्र : 27 लिंग : महिला
फोटो उपलब्ध

507 AUY1888213
निर्वाचक का नाम : किरण कुमार
पिता का नाम: ललित कुमार
मकान संख्या : 63
उम्र : 26 लिंग : पुरुष
फोटो उपलब्ध

508 AUY2329167
निर्वाचक का नाम : राज कुमारी बरेठ
पति का नाम: लव कुमार बरेठ
मकान संख्या : 63
उम्र : 26 लिंग : महिला
फोटो उपलब्ध

509 AUY2439958
निर्वाचक का नाम : धनेश्वरी कुमारी बरेठ
पति का नाम: कुश कुमार बरेठ
मकान संख्या : 63
उम्र : 25 लिंग : महिला
फोटो उपलब्ध

510 AUY2154482
निर्वाचक का नाम : रुपेश कुमार बरेठ
पिता का नाम: ललितकुमार बरेठ
मकान संख्या : 63
उम्र : 24 लिंग : पुरुष
फोटो उपलब्ध

511 AUY2320885
निर्वाचक का नाम : जागृति बरेठ
पिता का नाम: रथ कुमार बरेठ
मकान संख्या : 63
उम्र : 22 लिंग : महिला
फोटो उपलब्ध

512 AUY2387520
निर्वाचक का नाम : रूपा बरेठ
पिता का नाम: ललित कुमार बरेठ
मकान संख्या : 63
उम्र : 22 लिंग : महिला
फोटो उपलब्ध

513 FJH0275255
निर्वाचक का नाम : कन्हैया बरेठ
पिता का नाम: घासीराम
मकान संख्या : 65/1
उम्र : 90 लिंग : पुरुष
फोटो उपलब्ध

514 AUY2485456
निर्वाचक का नाम : हितेश कुमार कर्ष
पिता का नाम: तिरथ राम कर्ष
मकान संख्या : 65/1
उम्र : 29 लिंग : पुरुष
फोटो उपलब्ध

515 AUY2485399
निर्वाचक का नाम : पुष्पा कर्ष
पति का नाम: हितेश कुमार कर्ष
मकान संख्या : 65/1
उम्र : 28 लिंग : महिला
फोटो उपलब्ध

516 FJH0275297
निर्वाचक का नाम : सूरजबाई बरेठ
पति का नाम: इतवारीराम
मकान संख्या : 66
उम्र : 80 लिंग : महिला
फोटो उपलब्ध

517 FJH0275305
निर्वाचक का नाम : भरत कुमार बरेठ
पिता का नाम: इतवारी राम बरेठ
मकान संख्या : 66
उम्र : 43 लिंग : पुरुष
फोटो उपलब्ध

518 FJH0275313
निर्वाचक का नाम : मीनाबाई बरेठ
पति का नाम: भरतलाल
मकान संख्या : 66
उम्र : 39 लिंग : महिला
फोटो उपलब्ध

519 FJH0275867
निर्वाचक का नाम : पंचकुंवर बरेठ
पति का नाम: महाजन
मकान संख्या : 66/2
उम्र : 63 लिंग : महिला
फोटो उपलब्ध

520 AUY2000180
निर्वाचक का नाम : ज्योति बाई बरेठ
पति का नाम: सरोज कुमार बरेठ
मकान संख्या : 66/2
उम्र : 33 लिंग : महिला
फोटो उपलब्ध

521 AUY1329788
निर्वाचक का नाम : जवाहर बरेठ
पिता का नाम: हीरालाल बरेठ
मकान संख्या : 69
उम्र : 42 लिंग : पुरुष
फोटो उपलब्ध

522 FJH0275875
निर्वाचक का नाम : पिताम्बर बरेठ
पिता का नाम: हीरालाल
मकान संख्या : 69
उम्र : 41 लिंग : पुरुष
फोटो उपलब्ध

523 FJH0275883
निर्वाचक का नाम : अंम्बिका बाई बरेठ
पिता का नाम: हीरालाल
मकान संख्या : 69
उम्र : 39 लिंग : महिला
फोटो उपलब्ध

524 AUY1329796
निर्वाचक का नाम : निर्मला बरेठ
पति का नाम: जवाहर बरेठ
मकान संख्या : 69
उम्र : 37 लिंग : महिला
फोटो उपलब्ध

525 AUY1888270
निर्वाचक का नाम : गायत्री बरेठ
पति का नाम: पीताम्बर बरेठ
मकान संख्या : 69
उम्र : 33 लिंग : महिला
फोटो उपलब्ध

526 FJH0275909
निर्वाचक का नाम : रामलाल बरेठ
पिता का नाम: जीतूराम
मकान संख्या : 71
उम्र : 71 लिंग : पुरुष
फोटो उपलब्ध

527 FJH0275917
निर्वाचक का नाम : सेम बाई
पति का नाम: रामलाल
मकान संख्या : 71
उम्र : 60 लिंग : महिला
फोटो उपलब्ध

528 AUY1561224
निर्वाचक का नाम : प्रमिला बरेठ
पति का नाम: श्यामलाल बरेठ
मकान संख्या : 71
उम्र : 54 लिंग : महिला
फोटो उपलब्ध

529 FJH0275933
निर्वाचक का नाम : जीतराम बरेठ
पिता का नाम: माधोराम
मकान संख्या : 73
उम्र : 85 लिंग : पुरुष
फोटो उपलब्ध

530 FJH0275941
निर्वाचक का नाम : गुरबारी बाई बरेठ
पति का नाम: जीतराम
मकान संख्या : 73
उम्र : 83 लिंग : महिला
फोटो उपलब्ध

531 AUY1126226
निर्वाचक का नाम : हजारीलाल बरेठ
पिता का नाम: जीतराम बरेठ
मकान संख्या : 73
उम्र : 48 लिंग : पुरुष
फोटो उपलब्ध

532 AUY1126234
निर्वाचक का नाम : जावेन्द्र बरेठ
पिता का नाम: जीतराम बरेठ
मकान संख्या : 73
उम्र : 43 लिंग : पुरुष
फोटो उपलब्ध

533 AUY1419100
निर्वाचक का नाम : मंजु देवी बरेठ
पति का नाम: जावेन्द्रकुमार
मकान संख्या : 73
उम्र : 39 लिंग : महिला
फोटो उपलब्ध

534 AUY2369726
निर्वाचक का नाम : सुलोचना बरेठ
पिता का नाम: जवेन्द्र कुमार बरेठ
मकान संख्या : 73
उम्र : 22 लिंग : महिला
फोटो उपलब्ध

535 AUY2461275
निर्वाचक का नाम : राज बरेठ
पिता का नाम: जावेन्द्र बरेठ
मकान संख्या : 73
उम्र : 20 लिंग : पुरुष
फोटो उपलब्ध

536 AUY1407584
निर्वाचक का नाम : रामेश्वर बरेठ
पिता का नाम: प्रदीप कुमार बरेठ
मकान संख्या : 75
उम्र : 34 लिंग : पुरुष
फोटो उपलब्ध

537 AUY1407592
निर्वाचक का नाम : ज्योति बाई बरेठ
पति का नाम: हरीराम बरेठ
मकान संख्या : 88ख
उम्र : 35 लिंग : महिला
फोटो उपलब्ध

538 AUY1126150
निर्वाचक का नाम : अमरनाथ साहू
पिता का नाम: संतोष कुमार साहू
मकान संख्या : 113/क
उम्र : 36 लिंग : पुरुष
फोटो उपलब्ध

539 AUY1407311
निर्वाचक का नाम : शशी कुमार केवट
माता का नाम: दुलारी बाई केंवट
मकान संख्या : 118/क
उम्र : 33 लिंग : पुरुष
फोटो उपलब्ध

540 AUY1321884
निर्वाचक का नाम : सविताबाई गबेल
पति का नाम: श्यामकुमार गबेल
मकान संख्या : 214 क
उम्र : 46 लिंग : महिला
फोटो उपलब्ध

541 AUY1020460
निर्वाचक का नाम : राजाराम यादव
पिता का नाम: नत्थूराम यादव
मकान संख्या : ५४
उम्र : 36 लिंग : पुरुष
फोटो उपलब्ध

542 AUY1020478
निर्वाचक का नाम : अक्ती बाई यादव
पति का नाम: राजाराम यादव
मकान संख्या : ५४
उम्र : 34 लिंग : महिला
फोटो उपलब्ध

543 AUY1126218
निर्वाचक का नाम : सरोज कुमार बरेठ
पिता का नाम: महाजन बरेठ
मकान संख्या : ६६/२
उम्र : 36 लिंग : पुरुष
फोटो उपलब्ध

544 AUY1561216
निर्वाचक का नाम : श्यामलाल बरेठ
पिता का नाम: जीतुराम बरेठ
मकान संख्या : 71
उम्र : 65 लिंग : पुरुष
फोटो उपलब्ध

545 AUY2333557
निर्वाचक का नाम : लक्ष्मी नारायण बरेठ
पिता का नाम: गौतम प्रसाद बरेठ
मकान संख्या : 74
उम्र : 25 लिंग : पुरुष
फोटो उपलब्ध

546 AUY2562726
निर्वाचक का नाम : कुमारी नेहा बरेठ
पति का नाम: मिथलेश बरेठ
मकान संख्या : 74
उम्र : 23 लिंग : महिला
फोटो उपलब्ध

547 AUY2562171
निर्वाचक का नाम : मिथलेश बरेठ
पिता का नाम: हीरालाल बरेठ
मकान संख्या : 74क
उम्र : 30 लिंग : पुरुष
फोटो उपलब्ध

548 AUY2000115
निर्वाचक का नाम : मनीष बरेठ
पिता का नाम: होरी लाल बरेठ
मकान संख्या : 74/k
उम्र : 28 लिंग : पुरुष
फोटो उपलब्ध

549 AUY2582534
निर्वाचक का नाम : अंकित कुमार बरेठ
पिता का नाम: गौतमप्रसाद बरेठ
मकान संख्या : 74ख
उम्र : 19 लिंग : पुरुष
फोटो उपलब्ध

550 FJH0276105
निर्वाचक का नाम : ताराचंद बरेठ
पिता का नाम: जनकराम
मकान संख्या : 74क
उम्र : 87 लिंग : पुरुष
फोटो उपलब्ध

551 FJH0276014
निर्वाचक का नाम : तिरीथराम बरेठ
पिता का नाम: जनकराम
मकान संख्या : 74ख
उम्र : 85 लिंग : पुरुष
फोटो उपलब्ध

552 AUY1126259
निर्वाचक का नाम : धजामती बरेठ
पति का नाम: शिवप्रसाद बरेठ
मकान संख्या : 74क
उम्र : 63 लिंग : महिला
फोटो उपलब्ध

553 FJH0278846
निर्वाचक का नाम : गौतमप्रसाद बरेठ
पिता का नाम: तिरीथराम
मकान संख्या : 74ख
उम्र : 56 लिंग : पुरुष
फोटो उपलब्ध

554 FJH0275982
निर्वाचक का नाम : हीरालाल बरेठ
पिता का नाम: ताराचंद
मकान संख्या : 74क
उम्र : 54 लिंग : पुरुष
फोटो उपलब्ध

555 FJH0275990
निर्वाचक का नाम : अनुसुइयाबाई बरेठ
पति का नाम: हीरालाल
मकान संख्या : 74क
उम्र : 51 लिंग : महिला
फोटो उपलब्ध

556 FJH0278861
निर्वाचक का नाम : विमला बाई बरेठ
पति का नाम: गौतमप्रसाद
मकान संख्या : 74ख
उम्र : 50 लिंग : महिला
फोटो उपलब्ध

557 FJH0276006
निर्वाचक का नाम : हेमन्त कुमार बरेठ
पिता का नाम: शिव प्रसाद
मकान संख्या : 74क
उम्र : 42 लिंग : पुरुष
फोटो उपलब्ध

558 FJH0279034
निर्वाचक का नाम : प्रदीपकुमार बरेठ
पिता का नाम: धनीराम
मकान संख्या : 75
उम्र : 62 लिंग : पुरुष
फोटो उपलब्ध

559 FJH0278895
निर्वाचक का नाम : रथबाई बरेठ
पति का नाम: प्रदीपकुमार
मकान संख्या : 75
उम्र : 60 लिंग : महिला
फोटो उपलब्ध

560 FJH0278754
निर्वाचक का नाम : राजेन्द्रकुमार बरेठ
पिता का नाम: धनीराम
मकान संख्या : 75
उम्र : 58 लिंग : पुरुष
फोटो उपलब्ध

561 FJH0278911
निर्वाचक का नाम : सुबोधकुमार बरेठ
पिता का नाम: धनीराम
मकान संख्या : 75
उम्र : 54 लिंग : पुरुष
फोटो उपलब्ध

562 FJH0278929
निर्वाचक का नाम : रामेश्वरी बाई बरेठ
पति का नाम: राजेन्द्रकुमार
मकान संख्या : 75
उम्र : 48 लिंग : महिला
फोटो उपलब्ध

563 AUY1020510
निर्वाचक का नाम : अवधेशकुमार बरेठ
पिता का नाम: धनीराम बरेठ
मकान संख्या : 75
उम्र : 46 लिंग : पुरुष
फोटो उपलब्ध

564 FJH0278937
निर्वाचक का नाम : चन्द्रावति बरेठ
पति का नाम: सुबोधकुमार
मकान संख्या : 75
उम्र : 44 लिंग : महिला
फोटो उपलब्ध

565 FJH0278945
निर्वाचक का नाम : कुमारीअनुराधा बरेठ
पति का नाम: अवधेशकुमार
मकान संख्या : 75
उम्र : 41 लिंग : महिला
फोटो उपलब्ध

566 AUY2000099
निर्वाचक का नाम : दुर्गावती बरेठ
पिता का नाम: सुबोध बरेठ
मकान संख्या : 75
उम्र : 27 लिंग : महिला
फोटो उपलब्ध

567 AUY2541696
निर्वाचक का नाम : सुमन बरेठ
पति का नाम: रामेश्वर बरेठ
मकान संख्या : 75
उम्र : 27 लिंग : महिला
फोटो उपलब्ध

568 AUY2242782
निर्वाचक का नाम : प्रतिमा बरेठ
पिता का नाम: सुबोध कुमार बरेठ
मकान संख्या : 75
उम्र : 25 लिंग : महिला
फोटो उपलब्ध

569 AUY2312197
निर्वाचक का नाम : गौरव बरेठ बरेठ
पिता का नाम: राजेंद्र कुमार बरेठ
मकान संख्या : 75
उम्र : 25 लिंग : पुरुष
फोटो उपलब्ध

570 AUY2325876
निर्वाचक का नाम : आकाश बरेठ
पिता का नाम: राजेंद्र कुमार बरेठ
मकान संख्या : 75
उम्र : 24 लिंग : पुरुष
फोटो उपलब्ध

571 AUY2375418
निर्वाचक का नाम : अनिशा बरेठ
पिता का नाम: अवधेश कुमार बरेठ
मकान संख्या : 75
उम्र : 20 लिंग : महिला
फोटो उपलब्ध

572 FJH0276030
निर्वाचक का नाम : कुसुमबाई बरेठ
पति का नाम: श्यामसुन्दर
मकान संख्या : 76
उम्र : 56 लिंग : महिला
फोटो उपलब्ध

573 AUY1467901
निर्वाचक का नाम : श्यामसुन्दर बरेठ
पिता का नाम: सुखीराम बरेठ
मकान संख्या : 76
उम्र : 56 लिंग : पुरुष
फोटो उपलब्ध

574 FJH0276048
निर्वाचक का नाम : भगतराम बरेठ
पिता का नाम: सुखीराम
मकान संख्या : 76
उम्र : 52 लिंग : पुरुष
फोटो उपलब्ध

575 AUY0974725
निर्वाचक का नाम : उत्तराकुमारी बरेठ
पिता का नाम: सुखीराम बरेठ
मकान संख्या : 76
उम्र : 43 लिंग : महिला
फोटो उपलब्ध

576 FJH0276055
निर्वाचक का नाम : चमेली बाई बरेठ
पति का नाम: भगतराम
मकान संख्या : 76
उम्र : 42 लिंग : महिला
फोटो उपलब्ध

577 AUY1561281
निर्वाचक का नाम : मनीष कुमार बरेठ
पिता का नाम: श्याम सुंदर बरेठ
मकान संख्या : 76
उम्र : 35 लिंग : पुरुष
फोटो उपलब्ध

578 AUY2237972
निर्वाचक का नाम : मोहनीश कुमार बरेठ
पिता का नाम: भगत राम बरेठ
मकान संख्या : 76
उम्र : 22 लिंग : पुरुष
फोटो उपलब्ध

579 AUY2374445
निर्वाचक का नाम : शशि कुमारी बरेठ
पिता का नाम: भगत राम बरेठ
मकान संख्या : 76
उम्र : 20 लिंग : महिला
फोटो उपलब्ध

580 AUY2503530
निर्वाचक का नाम : भारती देवी
पति का नाम: सुरेंद्र कुमार बरेठ
मकान संख्या : 76क
उम्र : 33 लिंग : महिला
फोटो उपलब्ध

581 AUY0974733
निर्वाचक का नाम : संजय कुमार बरेठ
पिता का नाम: लच्छीराम बरेठ
मकान संख्या : 76क
उम्र : 47 लिंग : पुरुष
फोटो उपलब्ध

582 AUY1020536
निर्वाचक का नाम : सुरेन्द्र कुमार बरेठ
पिता का नाम: श्याम सुन्दर बरेठ
मकान संख्या : 76क
उम्र : 36 लिंग : पुरुष
फोटो उपलब्ध

583 FJH0276063
निर्वाचक का नाम : बेदमती केंवट
पति का नाम: चमरुलाल
मकान संख्या : 77
उम्र : 85 लिंग : महिला
फोटो उपलब्ध

584 AUY1020544
निर्वाचक का नाम : श्यामलाल केंवट
पिता का नाम: बाबाराम केंवट
मकान संख्या : 78/1
उम्र : 71 लिंग : पुरुष
फोटो उपलब्ध

585 AUY1020551
निर्वाचक का नाम : घसनीनबाई केंवट
पति का नाम: श्यामलाल केंवट
मकान संख्या : 78/1
उम्र : 64 लिंग : महिला
फोटो उपलब्ध

586 FJH0278978
निर्वाचक का नाम : ऋषिकुमार केंवट
पिता का नाम: श्यामलाल
मकान संख्या : 78/1
उम्र : 45 लिंग : पुरुष
फोटो उपलब्ध

587 FJH0278986
निर्वाचक का नाम : फिरतराम केंवट
पिता का नाम: श्यामलाल
मकान संख्या : 78/1
उम्र : 43 लिंग : पुरुष
फोटो उपलब्ध

588 FJH0278994
निर्वाचक का नाम : श्याम रानी केंवट
पति का नाम: ऋषि कुमार
मकान संख्या : 78/1
उम्र : 41 लिंग : महिला
फोटो उपलब्ध

589 FJH0279000
निर्वाचक का नाम : पवन कुमार केंवट
पिता का नाम: श्यामलाल
मकान संख्या : 78/1
उम्र : 41 लिंग : पुरुष
फोटो उपलब्ध

590 FJH0279018
निर्वाचक का नाम : बसन्त कुमार केंवट
पिता का नाम: श्यामलाल
मकान संख्या : 78/1
उम्र : 38 लिंग : पुरुष
फोटो उपलब्ध

591 FJH0279026
निर्वाचक का नाम : रोहणीबाई केंवट
पति का नाम: फिरतराम
मकान संख्या : 78/1
उम्र : 37 लिंग : महिला
फोटो उपलब्ध

592 AUY2328961
निर्वाचक का नाम : रीतु केंवट
पिता का नाम: ऋषि कुमार केंवट
मकान संख्या : 78/1
उम्र : 23 लिंग : महिला
फोटो उपलब्ध

593 AUY2328953
निर्वाचक का नाम : दीपिका केंवट
पिता का नाम: फ़िरातराम केंवट
मकान संख्या : 78/1
उम्र : 21 लिंग : महिला
फोटो उपलब्ध

594 AUY2333904
निर्वाचक का नाम : गुंजन केंवट
पिता का नाम: ऋषि कुमार केंवट
मकान संख्या : 78/1
उम्र : 21 लिंग : महिला
फोटो उपलब्ध

595 AUY1020569
निर्वाचक का नाम : बोधीराम बरेठ
पिता का नाम: सुद्धुराम केंवट
मकान संख्या : 79
उम्र : 69 लिंग : पुरुष
फोटो उपलब्ध

596 AUY0101840
निर्वाचक का नाम : गोमतीबाई बरेठ
पति का नाम: बोधीराम बरेठ
मकान संख्या : 79
उम्र : 68 लिंग : महिला
फोटो उपलब्ध

597 FJH0278598
निर्वाचक का नाम : जोधीराम बरेठ
पिता का नाम: सुदुराम
मकान संख्या : 79
उम्र : 60 लिंग : पुरुष
फोटो उपलब्ध

598 FJH0275669
निर्वाचक का नाम : जोधराम बरेठ
पिता का नाम: सुद्धूराम
मकान संख्या : 79
उम्र : 54 लिंग : पुरुष
फोटो उपलब्ध

599 FJH0275958
निर्वाचक का नाम : रामायणबाई बरेठ
पति का नाम: जोधराम
मकान संख्या : 79
उम्र : 52 लिंग : महिला
फोटो उपलब्ध

600 FJH0275552
निर्वाचक का नाम : रमेश कुमार बरेठ
पिता का नाम: बोधीराम बरेठ
मकान संख्या : 79
उम्र : 42 लिंग : पुरुष
फोटो उपलब्ध

601 AUY1126267
निर्वाचक का नाम : गनेशराम बरेठ
पिता का नाम: बोधीराम बरेठ
मकान संख्या : 79
उम्र : 37 लिंग : पुरुष
फोटो उपलब्ध

602 AUY1801653
निर्वाचक का नाम : संतोषी बाई बरेठ
पति का नाम: मनोज कुमार बरेठ
मकान संख्या : 79
उम्र : 34 लिंग : महिला
फोटो उपलब्ध

603 AUY1407659
निर्वाचक का नाम : महेंद्र कुमार बरेठ
पिता का नाम: जोधीराम बरेठ
मकान संख्या : 79
उम्र : 31 लिंग : पुरुष
फोटो उपलब्ध

604 AUY2208866
निर्वाचक का नाम : राजकुमारी बरेठ
पति का नाम: गनेश राम बरेठ
मकान संख्या : 79
उम्र : 30 लिंग : महिला
फोटो उपलब्ध

605 AUY2333722
निर्वाचक का नाम : काम्या बरेठ
पिता का नाम: जोध राम बरेठ
मकान संख्या : 79
उम्र : 24 लिंग : महिला
फोटो उपलब्ध

606 AUY1020585
निर्वाचक का नाम : मनोज कुमार बरेठ
पिता का नाम: जोधीराम बरेठ
मकान संख्या : 79क
उम्र : 34 लिंग : पुरुष
फोटो उपलब्ध

607 AUY1020577
निर्वाचक का नाम : ललीता बरेठ
पति का नाम: रमेश कुमार बरेठ
मकान संख्या : 79क
उम्र : 36 लिंग : महिला
फोटो उपलब्ध

608 AUY1126283
निर्वाचक का नाम : फुलसाय बरेठ
पिता का नाम: नातिकराम .बरेठ
मकान संख्या : 80
उम्र : 58 लिंग : पुरुष
फोटो उपलब्ध

609 AUY1126291
निर्वाचक का नाम : लक्ष्मीनबाई बरेठ
पति का नाम: फुलसाय बरेठ
मकान संख्या : 80
उम्र : 56 लिंग : महिला
फोटो उपलब्ध

610 AUY1126309
निर्वाचक का नाम : फूलचंद बरेठ
पिता का नाम: नातिकराम बरेठ
मकान संख्या : 80
उम्र : 55 लिंग : पुरुष
फोटो उपलब्ध

611 AUY1561471
निर्वाचक का नाम : सुमीत बरेठ
पिता का नाम: फूलसाय बरेठ
मकान संख्या : 80
उम्र : 33 लिंग : पुरुष
फोटो उपलब्ध

612 AUY2091403
निर्वाचक का नाम : शीतल बरेठ
पति का नाम: सुमित बरेठ
मकान संख्या : 80
उम्र : 32 लिंग : महिला
फोटो उपलब्ध

613 AUY2000081
निर्वाचक का नाम : लखन बरेठ
पिता का नाम: फूलसाय बरेठ
मकान संख्या : 80
उम्र : 29 लिंग : पुरुष
फोटो उपलब्ध

614 AUY2078848
निर्वाचक का नाम : महेंद्र कुमार बरेठ
पिता का नाम: फूलचंद बरेठ
मकान संख्या : 80
उम्र : 26 लिंग : पुरुष
फोटो उपलब्ध

615 AUY1020270
निर्वाचक का नाम : युगेशकुमार बरेठ
पिता का नाम: रामकुमार बरेठ
मकान संख्या : 151
उम्र : 38 लिंग : पुरुष
फोटो उपलब्ध

मतदाताओं की संक्षिप्त विवरणी :

A) मतदाताओं की संख्या :

		नामावली का प्रकार	निर्वाचक नामावली की पहचान :	**मतदाताओं की संख्या :**			
				पुरुष	महिला	तृतीय लिंग	कुल
I	मूल	मूल नामावली	समस्त पूरकों को को एकीकृत कर बनाई गई विशेष गहन पुनरीक्षण 2026 की मूल निर्वाचक नामावली	325	290	0	615
				325	290	0	615

निर्वाचक रजिस्ट्रीकरण अधिकारी के हस्ताक्षर