निर्वाचक नामावली 2026 S26 छत्तीसगढ

विधानसभा क्षेत्र की संख्या, नाम और आरक्षण की स्थिति : 35 - सक्ती (सामान्य)	**भाग संख्या : : 73**

लोकसभा निर्वाचन क्षेत्र की संख्या, नाम और आरक्षण स्थिति जिसमें विधानसभा क्षेत्र है : 3 - जांजगीर-चाम्पा (अनुसूचित जाति)

1. पुनरीक्षण का विवरण

पुनरीक्षण का वर्ष : 2026

अर्हता दिनांक : 01-01-2026

पुनरीक्षण का प्रकार : विशेष गहन पुनरीक्षण 2026

प्रकाशन की तिथि : 23-12-2025

निर्वाचक नामावली की पहचान :

समस्त पूरकों को एकीकृत कर बनायी गई विशेष गहन पुनरीक्षण 2026 की मूल निर्वाचक नामावली

2. भाग व मतदान क्षेत्र का विवरण :

इस भाग के अनुभाग की संख्या व नाम :

1-सारथी मुहल्ला
2-देवांगन पारा
3-राठौरपारा
4-भाठापारा
5-यादव पारा
6-बरेठ पारा
7-लछनपुर चौक

मुख्य शहर/गाँव	: खम्हिया
डाकघर	: झिरना
पुलिस स्टेशन	: सारागांव
पंचायत	: खम्हिया
तहसील	: सारागांव
अनुमंडल	: चांपा
जिला	: जांजगीर-चाम्पा
पिन कोड	: 495687

3. मतदान केंद्र का विवरण

मतदान केंद्र की संख्या व नाम :

73 - खम्हिया

मतदान केंद्र का पता :

शासकीय प्राथमिक स्कूल भवन खम्हिया, क.नं. 2

मतदान केंद्र का प्रकार (पुरुष/महिला/सामान्य)	सामान्य
इस भाग में सहायक मतदान केन्द्रों की संख्या :	0

4. मतदाताओं की संख्या :

आरंभिक क्रम संख्या	अंतिम क्रम संख्या	मतदाताओं की संख्या			
		पुरुष	महिला	तृतीय लिंग	कुल
1	818	423	395	0	818

निर्वाचक रजिस्ट्रीकरण अधिकारी के हस्ताक्षर

Nazri Naksha

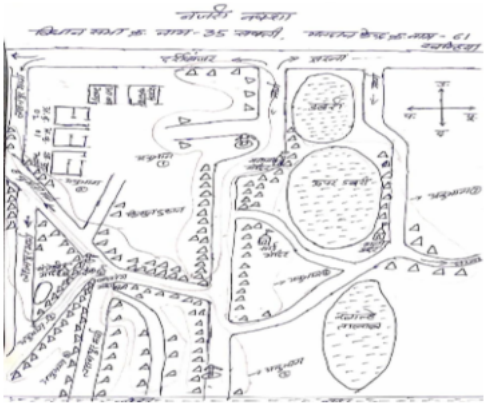

Google Map View

Polling Station Building Front View

Polling Station Front View

Cad View

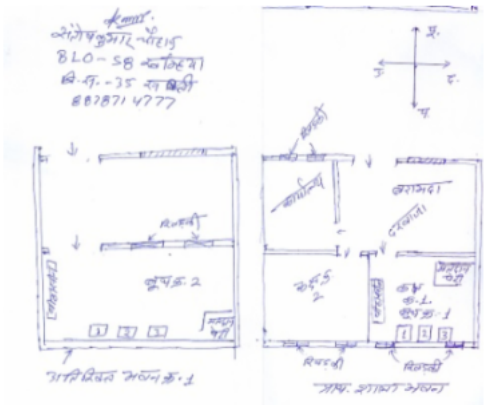

Key MAP View

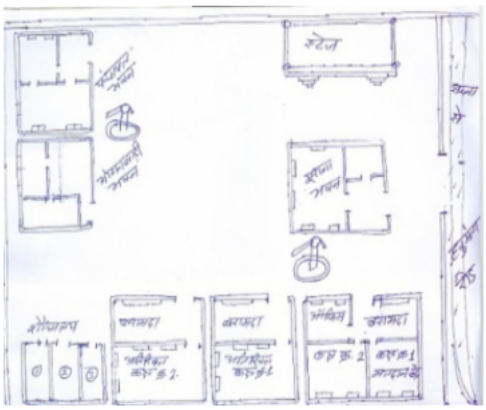

1 AUY1023530
निर्वाचक का नाम : संतोषकुमार सारथी
पिता का नाम: सत्यानंद सारथी
मकान संख्या : 1
उम्र : 40 लिंग : पुरुष
फोटो उपलब्ध

2 AUY1023548
निर्वाचक का नाम : अंजिता सारथी
पति का नाम: सतोषकुमार सारथी
मकान संख्या : 1
उम्र : 36 लिंग : महिला
फोटो उपलब्ध

3 AUY1564483
निर्वाचक का नाम : परदेशी राम कंवर
पिता का नाम: नोहर सिंह कंवर
मकान संख्या : 02
उम्र : 77 लिंग : पुरुष
फोटो उपलब्ध

4 AUY1564491
निर्वाचक का नाम : रेशम बाई कंवर
पति का नाम: परदेशी राम कंवर
मकान संख्या : 2
उम्र : 74 लिंग : महिला
फोटो उपलब्ध

5 FJH0270090
निर्वाचक का नाम : विदेशी कंवर
पिता का नाम: नोहरसिंह
मकान संख्या : 2
उम्र : 56 लिंग : पुरुष
फोटो उपलब्ध

6 FJH0270223
निर्वाचक का नाम : फिरतीनबाई कंवर
पति का नाम: विदेशी
मकान संख्या : 2
उम्र : 52 लिंग : महिला
फोटो उपलब्ध

7 AUY2311108
निर्वाचक का नाम : गौरी कंवर
पिता का नाम: परदेशी कंवर
मकान संख्या : 2
उम्र : 31 लिंग : महिला
फोटो उपलब्ध

8 AUY2311124
निर्वाचक का नाम : कुंती कुमारी कंवर
पिता का नाम: परदेशी कंवर
मकान संख्या : 2
उम्र : 21 लिंग : महिला
फोटो उपलब्ध

9 FJH0270496
निर्वाचक का नाम : दिनेशकुमार राठौर
पिता का नाम: चैतराम
मकान संख्या : 3
उम्र : 45 लिंग : पुरुष
फोटो उपलब्ध

10 FJH0270504
निर्वाचक का नाम : संतोषी बाई राठौर
पति का नाम: दिनेशकुमार
मकान संख्या : 3
उम्र : 44 लिंग : महिला
फोटो उपलब्ध

11 AUY2088599
निर्वाचक का नाम : विशाल राठौर
पिता का नाम: दिनेश राठौड़
मकान संख्या : 3
उम्र : 27 लिंग : पुरुष
फोटो उपलब्ध

12 AUY2128619
निर्वाचक का नाम : दामिनी राठौर
पिता का नाम: दिनेश राठौर
मकान संख्या : 03
उम्र : 24 लिंग : महिला
फोटो उपलब्ध

13 AUY2250470
निर्वाचक का नाम : कुनाल राठौर
पिता का नाम: दिनेश कुमार राठौर
मकान संख्या : 3
उम्र : 22 लिंग : पुरुष
फोटो उपलब्ध

14 AUY0152785
निर्वाचक का नाम : कुंजबिहारी राठौर
पिता का नाम: ज्ञानिक राम .राठौर
मकान संख्या : 4
उम्र : 70 लिंग : पुरुष
फोटो उपलब्ध

15 AUY1023654
निर्वाचक का नाम : जमुनाबाई राठौर
पति का नाम: कुंजबिहारी राठौर
मकान संख्या : 4
उम्र : 64 लिंग : महिला
फोटो उपलब्ध

16 AUY0152793
निर्वाचक का नाम : धरमलाल राठौर
पिता का नाम: ज्ञानिकराम .राठौर
मकान संख्या : 4
उम्र : 58 लिंग : पुरुष
फोटो उपलब्ध

17 FJH0270520
निर्वाचक का नाम : लिलाबाई राठौर
पति का नाम: धरमलाल
मकान संख्या : 4
उम्र : 55 लिंग : महिला
फोटो उपलब्ध

18 AUY0152801
निर्वाचक का नाम : प्यारेलाल राठौर
पिता का नाम: कुंजबिहारी राठौर
मकान संख्या : 4
उम्र : 48 लिंग : पुरुष
फोटो उपलब्ध

19 AUY0152819
निर्वाचक का नाम : रेखा राठौर
पति का नाम: प्यारे लाल .राठौर
मकान संख्या : 4
उम्र : 40 लिंग : महिला
फोटो उपलब्ध

20 AUY1750272
निर्वाचक का नाम : तरूण कुमार राठौर
पिता का नाम: धरम लाल राठौर
मकान संख्या : 04
उम्र : 30 लिंग : पुरुष
फोटो उपलब्ध

21 AUY2250355
निर्वाचक का नाम : नितेश कुमार राठौर
पिता का नाम: प्यारे लाल राठौर राठौर
मकान संख्या : 4
उम्र : 23 लिंग : पुरुष
फोटो उपलब्ध

22 AUY2576809
निर्वाचक का नाम : जितेश कुमार राठौर
पिता का नाम: प्यारे लाल राठौर
मकान संख्या : 4
उम्र : 19 लिंग : पुरुष
फोटो उपलब्ध

23 FJH0270546
निर्वाचक का नाम : श्यामबाई राठौर
पति का नाम: परसराम
मकान संख्या : 5
उम्र : 55 लिंग : महिला
फोटो उपलब्ध

24 AUY1902295
निर्वाचक का नाम : राहुल राज राठौर
पिता का नाम: परस राम राठौर
मकान संख्या : 05
उम्र : 29 लिंग : पुरुष
फोटो उपलब्ध

25 FJH0270553
निर्वाचक का नाम : रिखेश्वरप्रसाद सूर्यवंशी
पिता का नाम: सन्तनदास
मकान संख्या : 8
उम्र : 56 लिंग : पुरुष
फोटो उपलब्ध

26 FJH0270686
निर्वाचक का नाम : सुशिलाबाई सूर्यवंशी
पति का नाम: रिखेश्वरप्रसाद
मकान संख्या : 8
उम्र : 54 लिंग : महिला
फोटो उपलब्ध

27 FJH0271429
निर्वाचक का नाम : पीताम्बर सूर्यवंशी
पिता का नाम: रिखेश्वर सूर्यवंशी
मकान संख्या : 8
उम्र : 36 लिंग : पुरुष
फोटो उपलब्ध

28 AUY1888767
निर्वाचक का नाम : पुष्पा सूर्यवंशी
पति का नाम: पीताम्बर सूर्यवंशी
मकान संख्या : 08
उम्र : 36 लिंग : महिला
फोटो उपलब्ध

29 AUY1227594
निर्वाचक का नाम : हितेश कुमार सूर्यवंशी
पिता का नाम: रिखेश्वर प्रसाद सूर्यवंशी सूर्यवंशी
मकान संख्या : 8
उम्र : 32 लिंग : पुरुष
फोटो उपलब्ध

30 AUY1564525
निर्वाचक का नाम : शत्रुहन सूर्यवंशी
पिता का नाम: चैत राम सूर्यवंशी
मकान संख्या : 9
उम्र : 71 लिंग : पुरुष
फोटो उपलब्ध

31 AUY1252923
निर्वाचक का नाम : गोरेलाल सूर्यवंशी
पिता का नाम: शत्रुहन सूर्यवंशी
मकान संख्या : 9
उम्र : 47 लिंग : पुरुष
फोटो उपलब्ध

32 AUY1279017
निर्वाचक का नाम : दिनेश सूर्यवंशी
पिता का नाम: धनाराम सूर्यवंशी
मकान संख्या : 9
उम्र : 44 लिंग : पुरुष
फोटो उपलब्ध

33 AUY1564509
निर्वाचक का नाम : कुसुम सूर्यवंशी
पति का नाम: दिनेश सूर्यवंशी
मकान संख्या : 9
उम्र : 42 लिंग : महिला
फोटो उपलब्ध

34 AUY1564517
निर्वाचक का नाम : शोभा सूर्यवंशी
पति का नाम: तिरथ राम सूर्यवंशी
मकान संख्या : 9
उम्र : 39 लिंग : महिला
फोटो उपलब्ध

35 AUY1524123
निर्वाचक का नाम : राजकुमारी सूर्यवंशी
पति का नाम: गोरेलाल सूर्यवंशी
मकान संख्या : 9
उम्र : 36 लिंग : महिला
फोटो उपलब्ध

36 AUY2473908
निर्वाचक का नाम : अजय कुमार सूर्यवंशी
पिता का नाम: गोरे लाल सूर्यवंशी
मकान संख्या : 9
उम्र : 25 लिंग : पुरुष
फोटो उपलब्ध

37 AUY2355246
निर्वाचक का नाम : पंकज कुमार सूर्यवंशी
पिता का नाम: गोरे लाल सूर्यवंशी
मकान संख्या : 9
उम्र : 20 लिंग : पुरुष
फोटो उपलब्ध

38 FJH0270140
निर्वाचक का नाम : महेतरीनबाई सूर्यवंशी
पति का नाम: झुरुदास
मकान संख्या : 10
उम्र : 84 लिंग : महिला
फोटो उपलब्ध

39 FJH0270157
निर्वाचक का नाम : ज्ञानदास सूर्यवंशी
पिता का नाम: झुरूदास
मकान संख्या : 10
उम्र : 61 लिंग : पुरुष
फोटो उपलब्ध

40 FJH0270165
निर्वाचक का नाम : गुरवारीबाई सूर्यवंशी
पति का नाम: ज्ञानदास
मकान संख्या : 10
उम्र : 58 लिंग : महिला
फोटो उपलब्ध

41 FJH0270173
निर्वाचक का नाम : यशवंत कुमार सूर्यवंशी
पिता का नाम: ज्ञान दास
मकान संख्या : 10
उम्र : 38 लिंग : पुरुष
फोटो उपलब्ध

42 FJH0270181
निर्वाचक का नाम : गौतम सूर्यवंशी
पिता का नाम: पंचराम
मकान संख्या : 11
उम्र : 61 लिंग : पुरुष
फोटो उपलब्ध

43 FJH0270207
निर्वाचक का नाम : हीराबाई सूर्यवंशी
पति का नाम: जीवनदास
मकान संख्या : 11
उम्र : 58 लिंग : महिला
फोटो उपलब्ध

44 AUY1023555
निर्वाचक का नाम : जीवनदास सूर्यवंशी
पिता का नाम: पंचराम सूर्यवंशी
मकान संख्या : 11
उम्र : 57 लिंग : पुरुष
फोटो उपलब्ध

45 AUY1227552
निर्वाचक का नाम : संतोष दास सूर्यवंशी
पिता का नाम: पंचराम सूर्यवंशी सूर्यवंशी
मकान संख्या : 11
उम्र : 55 लिंग : पुरुष
फोटो उपलब्ध

46 AUY1653872
निर्वाचक का नाम : चम्पा बाई सूर्यवंशी
पति का नाम: संतोष दास सूर्यवंशी
मकान संख्या : 11
उम्र : 53 लिंग : महिला
फोटो उपलब्ध

47 AUY0152728
निर्वाचक का नाम : नंद किशोर सूर्यवंशी
पिता का नाम: जीवनदास .सूर्यवंशी
मकान संख्या : 11
उम्र : 37 लिंग : पुरुष
फोटो उपलब्ध

48 AUY1564533
निर्वाचक का नाम : सुरेश सूर्यवंशी
पिता का नाम: गौतम प्रसाद सूर्यवंशी
मकान संख्या : 11
उम्र : 36 लिंग : पुरुष
फोटो उपलब्ध

49 AUY1227560
निर्वाचक का नाम : विनोद कुमार सूर्यवंशी
पिता का नाम: जीवन दास सूर्यवंशी
मकान संख्या : 11
उम्र : 34 लिंग : पुरुष
फोटो उपलब्ध

50 AUY1361872
निर्वाचक का नाम : लखेश्वरी सुर्यवंशी
पति का नाम: नंदकिशोर सुर्यवंशी
मकान संख्या : 11
उम्र : 33 लिंग : महिला
फोटो उपलब्ध

51 AUY1653880
निर्वाचक का नाम : प्रभाकर कुमार सूर्यवंशी
पिता का नाम: संतोष दास सूर्यवंशी
मकान संख्या : 11
उम्र : 31 लिंग : पुरुष
फोटो उपलब्ध

52 AUY1750280
निर्वाचक का नाम : अश्वनी कुमार सूर्यवंशी
पिता का नाम: संतोष दास सूर्यवंशी
मकान संख्या : 11
उम्र : 30 लिंग : पुरुष
फोटो उपलब्ध

53 AUY2320257
निर्वाचक का नाम : सुमन सूर्यवंशी
पति का नाम: विनोद कुमार सूर्यवंशी
मकान संख्या : 11
उम्र : 27 लिंग : महिला
फोटो उपलब्ध

54 FJH0270462
निर्वाचक का नाम : सुखेदवदास सूर्यवंशी
पिता का नाम: भूरवादास
मकान संख्या : 12
उम्र : 57 लिंग : पुरुष
फोटो उपलब्ध

55 FJH0270595
निर्वाचक का नाम : प्यारेलाल सूर्यवंशी
पिता का नाम: गणेशराम
मकान संख्या : 12
उम्र : 55 लिंग : पुरुष
फोटो उपलब्ध

56 FJH0270603
निर्वाचक का नाम : शांतीदेवी सूर्यवंशी
पति का नाम: प्यारेलाल
मकान संख्या : 12
उम्र : 52 लिंग : महिला
फोटो उपलब्ध

57 FJH0270629
निर्वाचक का नाम : लक्ष्मणप्रसाद सूर्यवंशी
पिता का नाम: भुरवादास
मकान संख्या : 12
उम्र : 48 लिंग : पुरुष
फोटो उपलब्ध

58 AUY1750306
निर्वाचक का नाम : दिलीप कुमार सूर्यवंशी
पिता का नाम: प्यारे लाल सूर्यवंशी
मकान संख्या : 12
उम्र : 33 लिंग : पुरुष
फोटो उपलब्ध

59 AUY2088474
निर्वाचक का नाम : संदीप कुमार सूर्यवंशी
पिता का नाम: प्यारेलाल सूर्यवंशी
मकान संख्या : 12
उम्र : 30 लिंग : पुरुष
फोटो उपलब्ध

60 AUY2088342
निर्वाचक का नाम : वीरेंद्र कुमार सूर्यवंशी
पिता का नाम: सुखदेव दास सूर्यवंशी
मकान संख्या : 12
उम्र : 25 लिंग : पुरुष
फोटो उपलब्ध

61 AUY2088458
निर्वाचक का नाम : प्रदीप कुमार सूर्यवंशी
पिता का नाम: प्यारेलाल सूर्यवंशी
मकान संख्या : 12
उम्र : 25 लिंग : पुरुष
फोटो उपलब्ध

62 AUY2215325
निर्वाचक का नाम : धीरेन्द्र कुमार सूर्यवंशी
पिता का नाम: सुखदेव दास सूर्यवंशी
मकान संख्या : 12
उम्र : 23 लिंग : पुरुष
फोटो उपलब्ध

63 AUY2286268
निर्वाचक का नाम : दामिनी सूर्यवंशी
पिता का नाम: प्यारे लाल सूर्यवंशी
मकान संख्या : 12
उम्र : 22 लिंग : महिला
फोटो उपलब्ध

64 AUY2396166
निर्वाचक का नाम : यामिनी कुमारी सूर्यवंशी
पिता का नाम: प्यारे लाल सूर्यवंशी
मकान संख्या : 12
उम्र : 20 लिंग : महिला
फोटो उपलब्ध

65 AUY2396562
निर्वाचक का नाम : अंजलि सूर्यवंशी
पिता का नाम: सुखदेव सूर्यवंशी
मकान संख्या : 12
उम्र : 20 लिंग : महिला
फोटो उपलब्ध

66 AUY2527067
निर्वाचक का नाम : दीपमाला सूर्यवंशी
पिता का नाम: सुखदेव सूर्यवंशी
मकान संख्या : 12
उम्र : 19 लिंग : महिला
फोटो उपलब्ध

67 FJH0270637
निर्वाचक का नाम : परसराम देवांगन
पिता का नाम: झाड़ूराम
मकान संख्या : 13
उम्र : 50 लिंग : पुरुष
फोटो उपलब्ध

68 FJH0270645
निर्वाचक का नाम : अनुपाकुमारी देवांगन
पति का नाम: परसराम
मकान संख्या : 13
उम्र : 48 लिंग : महिला
फोटो उपलब्ध

69 AUY1564541
निर्वाचक का नाम : भूषण देवा्रगन
पिता का नाम: परस राम देवा्रगन
मकान संख्या : 13
उम्र : 35 लिंग : पुरुष
फोटो उपलब्ध

70 AUY1653898
निर्वाचक का नाम : दिनेश कुमार देवांगन
पिता का नाम: परस राम देवांगन
मकान संख्या : 13
उम्र : 30 लिंग : पुरुष
फोटो उपलब्ध

71 AUY2203305
निर्वाचक का नाम : निर्मला देवांगन
पति का नाम: भूषण प्रसाद देवांगन
मकान संख्या : 13
उम्र : 29 लिंग : महिला
फोटो उपलब्ध

72 FJH0270660
निर्वाचक का नाम : बलीराम देवांगन
पिता का नाम: जगदीश
मकान संख्या : 14
उम्र : 57 लिंग : पुरुष
फोटो उपलब्ध

73 FJH0270678
निर्वाचक का नाम : तिहारीनबाई देवांगन
पति का नाम: बलीराम
मकान संख्या : 14
उम्र : 54 लिंग : महिला
फोटो उपलब्ध

74 AUY1858976
निर्वाचक का नाम : शारदा देवांगन
पति का नाम: कमलेश देवांगन
मकान संख्या : 14
उम्र : 33 लिंग : महिला
फोटो उपलब्ध

75 AUY2526978
निर्वाचक का नाम : विरेंद्र कुमार देवांगन
पिता का नाम: ब्रिज लाल देवांगन
मकान संख्या : 14
उम्र : 19 लिंग : पुरुष
फोटो उपलब्ध

76 FJH0270819
निर्वाचक का नाम : सरजूप्रसाद देवांगन
पिता का नाम: भखलू
मकान संख्या : 16
उम्र : 65 लिंग : पुरुष
फोटो उपलब्ध

77 FJH0270447
निर्वाचक का नाम : प्रतिमा देवांगन
पति का नाम: सरजूप्रसाद
मकान संख्या : 16
उम्र : 60 लिंग : महिला
फोटो उपलब्ध

78 FJH0270710
निर्वाचक का नाम : बृजलाल देवांगन
पिता का नाम: भखलू
मकान संख्या : 16
उम्र : 52 लिंग : पुरुष
फोटो उपलब्ध

79 FJH0271759
निर्वाचक का नाम : ईश्वर देवांगन
पिता का नाम: सरजु प्रसाद देवांगन
मकान संख्या : 16
उम्र : 39 लिंग : पुरुष
फोटो उपलब्ध

80 AUY1252956
निर्वाचक का नाम : दमयंती देवांगन
पति का नाम: बृजलाल देवांगन
मकान संख्या : 16
उम्र : 39 लिंग : महिला
फोटो उपलब्ध

81 AUY1653922
निर्वाचक का नाम : ईश्वरी देवांगन
पति का नाम: ईश्वर लाल देवांगन
मकान संख्या : 16
उम्र : 37 लिंग : महिला
फोटो उपलब्ध

82 AUY2331338
निर्वाचक का नाम : सोनम देवांगन
पिता का नाम: बृज लाल देवांगन
मकान संख्या : 16
उम्र : 24 लिंग : महिला
फोटो उपलब्ध

83 AUY1564558
निर्वाचक का नाम : मंदाकनी देवांगन
पति का नाम: उमाशंकर देवांगन
मकान संख्या : 17
उम्र : 36 लिंग : महिला
फोटो उपलब्ध

84 AUY1407709
निर्वाचक का नाम : उमाशंकर देवांगन
पिता का नाम: संतूराम देवांगन
मकान संख्या : 17
उम्र : 34 लिंग : पुरुष
फोटो उपलब्ध

85 FJH0270736
निर्वाचक का नाम : रामलाल देवांगन
पिता का नाम: भगतराम
मकान संख्या : 18
उम्र : 83 लिंग : पुरुष
फोटो उपलब्ध

86 FJH0270744
निर्वाचक का नाम : इतवाराबाई देवांगन
पति का नाम: रामलाल
मकान संख्या : 18
उम्र : 77 लिंग : महिला
फोटो उपलब्ध

87 AUY1322395
निर्वाचक का नाम : हुलेश कुमार देवांगन
पिता का नाम: धनाराम देवांगन
मकान संख्या : 18
उम्र : 58 लिंग : पुरुष
फोटो उपलब्ध

88 AUY1322403
निर्वाचक का नाम : नीराबाई देवांगन
पति का नाम: हुलेश कुमार देवांगन
मकान संख्या : 18
उम्र : 55 लिंग : महिला
फोटो उपलब्ध

89 FJH0270785
निर्वाचक का नाम : लीलाधर देवांगन
पिता का नाम: मारकंडे
मकान संख्या : 18
उम्र : 50 लिंग : पुरुष
फोटो उपलब्ध

90 FJH0270918
निर्वाचक का नाम : विमला देवांगन
पति का नाम: लीलाधर
मकान संख्या : 18
उम्र : 48 लिंग : महिला
फोटो उपलब्ध

91 FJH0269191
निर्वाचक का नाम : लालन देवांगन
पिता का नाम: रामलाल
मकान संख्या : 18
उम्र : 48 लिंग : पुरुष
फोटो उपलब्ध

92 FJH0270108
निर्वाचक का नाम : लता कुमारी देवांगन
पति का नाम: लालन
मकान संख्या : 18
उम्र : 44 लिंग : महिला
फोटो उपलब्ध

93 FJH0269340
निर्वाचक का नाम : छतलाल देवांगन
पिता का नाम: रामलाल
मकान संख्या : 18
उम्र : 43 लिंग : पुरुष
फोटो उपलब्ध

94 AUY1023605
निर्वाचक का नाम : फुलबाई देवांगन
पति का नाम: छतलाल देवांगन
मकान संख्या : 18
उम्र : 37 लिंग : महिला
फोटो उपलब्ध

95 AUY1227578
निर्वाचक का नाम : पदमा कुमारी सूर्यवंशी
पिता का नाम: रिखेश्वर प्रसाद सूर्यवंशी सूर्यवंशी
मकान संख्या : 18
उम्र : 33 लिंग : महिला
फोटो उपलब्ध

96 AUY2303196
निर्वाचक का नाम : ममता देवांगन
पिता का नाम: हुलेश कुमार देवांगन
मकान संख्या : 18
उम्र : 30 लिंग : महिला
फोटो उपलब्ध

97 AUY1750314
निर्वाचक का नाम : बलराम प्रसाद देवांगन
पिता का नाम: लीलाधर देवांगन
मकान संख्या : 18
उम्र : 29 लिंग : पुरुष
फोटो उपलब्ध

98 AUY2088417
निर्वाचक का नाम : वृंदा देवांगन
पिता का नाम: लालन कुमार
मकान संख्या : 18
उम्र : 25 लिंग : महिला
फोटो उपलब्ध

99 AUY2503282
निर्वाचक का नाम : लखन कुमार देवांगन
पिता का नाम: छत लाल देवांगन
मकान संख्या : 18
उम्र : 20 लिंग : पुरुष
फोटो उपलब्ध

100 AUY1888775
निर्वाचक का नाम : गणेश राम देवांगन
पिता का नाम: लीलाधर देवांगन
मकान संख्या : 18/3
उम्र : 27 लिंग : पुरुष
फोटो उपलब्ध

101 AUY0152769
निर्वाचक का नाम : धनेश्वरप्रसाद देवांगन
पिता का नाम: सुखरुराम देवांगन
मकान संख्या : 20
उम्र : 60 लिंग : पुरुष
फोटो उपलब्ध

102 FJH0269373
निर्वाचक का नाम : चंचलीबाई देवांगन
पति का नाम: धनेश्वरप्रसाद
मकान संख्या : 20
उम्र : 55 लिंग : महिला
फोटो उपलब्ध

103 AUY1023613
निर्वाचक का नाम : अशोककु मार देवांगन
पिता का नाम: सुखरुराम देवांगन
मकान संख्या : 20
उम्र : 46 लिंग : पुरुष
फोटो उपलब्ध

104 FJH0269381
निर्वाचक का नाम : गंगा बाई देवांगन
पति का नाम: सुरेन्द्रकुमार
मकान संख्या : 20
उम्र : 44 लिंग : महिला
फोटो उपलब्ध

105 AUY1023621
निर्वाचक का नाम : सुरेन्द्रकुमार देवांगन
पिता का नाम: सुखरुराम देवांगन
मकान संख्या : 20
उम्र : 42 लिंग : पुरुष
फोटो उपलब्ध

106 FJH0269399
निर्वाचक का नाम : सतीश कुमार देवांगन
पिता का नाम: धनेश्वर प्रसाद
मकान संख्या : 20
उम्र : 38 लिंग : पुरुष
फोटो उपलब्ध

107 AUY1023639
निर्वाचक का नाम : कुमारी बाई देवांगन
पति का नाम: अशोक कुमार देवांगन
मकान संख्या : 20
उम्र : 38 लिंग : महिला
फोटो उपलब्ध

108 FJH0271775
निर्वाचक का नाम : त्रिभुवन कुमार देवांगन
पिता का नाम: धनेश्वर प्रसाद
मकान संख्या : 20
उम्र : 36 लिंग : पुरुष
फोटो उपलब्ध

109 AUY1653930
निर्वाचक का नाम : संगीता देवांगन
पति का नाम: सतीश कुमार देवांगन
मकान संख्या : 20
उम्र : 35 लिंग : महिला
फोटो उपलब्ध

110 AUY2320380
निर्वाचक का नाम : संगीता देवांगन
पति का नाम: त्रिभुवन कुमार देवांगन
मकान संख्या : 20
उम्र : 32 लिंग : महिला
फोटो उपलब्ध

111 AUY2188993
निर्वाचक का नाम : पल्लवी देवांगन
पिता का नाम: सुरेंद्र कुमार
मकान संख्या : 20
उम्र : 23 लिंग : महिला
फोटो उपलब्ध

112 AUY2396638
निर्वाचक का नाम : तुषार कुमार देवांगन
पिता का नाम: सुरेन्द्र कुमार देवांगन
मकान संख्या : 20
उम्र : 21 लिंग : पुरुष
फोटो उपलब्ध

113 AUY2396752
निर्वाचक का नाम : कुमकुम देवांगन
पिता का नाम: अशोक कुमार
मकान संख्या : 20
उम्र : 21 लिंग : महिला
फोटो उपलब्ध

114 AUY2565315
निर्वाचक का नाम : सूर्यकांत देवांगन
पिता का नाम: अशोक कुमार देवांगन
मकान संख्या : 20
उम्र : 19 लिंग : पुरुष
फोटो उपलब्ध

115 AUY0152777
निर्वाचक का नाम : सुरेन्द्र कुमार देवांगन
पिता का नाम: विक्रम प्रसाद .देवांगन
मकान संख्या : 21 क
उम्र : 38 लिंग : पुरुष
फोटो उपलब्ध

116 AUY1227586
निर्वाचक का नाम : विद्या देवांगन
पति का नाम: सुरेन्द्र कुमार देवांगन देवांगन
मकान संख्या : 21क
उम्र : 36 लिंग : महिला
फोटो उपलब्ध

117 UQN1479575
निर्वाचक का नाम : मनीषा देवांगन
पिता का नाम: शरद देवांगन
मकान संख्या : 28/3
उम्र : 26 लिंग : महिला
फोटो उपलब्ध

118 AUY1279140
निर्वाचक का नाम : परमेश्वर देवांगन
पिता का नाम: विनोद देवांगन
मकान संख्या : -35क
उम्र : 32 लिंग : पुरुष
फोटो उपलब्ध

119 AUY1279165
निर्वाचक का नाम : सुर्यदर्शनदेव सूर्यवंशी
पिता का नाम: जगजीवनराम सूर्यवंशी
मकान संख्या : 37/2
उम्र : 31 लिंग : पुरुष
फोटो उपलब्ध

120 AUY1194141
निर्वाचक का नाम : भारती सूर्यवंशी
पति का नाम: भुलाउ सूर्यवंशी
मकान संख्या : 70
उम्र : 66 लिंग : महिला
फोटो उपलब्ध

121 AUY1279272

निर्वाचक का नाम : निर्मलादेवी सूर्यवंशी
पति का नाम: रहसराम सूर्यवंशी
मकान संख्या : 70
उम्र : 52 लिंग : महिला

फोटो उपलब्ध

122 AUY1279033
निर्वाचक का नाम : जीवराखन देवांगन
पिता का नाम: बलीराम देवांगन
मकान संख्या : 14
उम्र : 34 लिंग : पुरुष
फोटो उपलब्ध

123 AUY1653906
निर्वाचक का नाम : कमलेश्वरी देवांगन
पति का नाम: जीवराखन देवांगन
मकान संख्या : 14
उम्र : 34 लिंग : महिला
फोटो उपलब्ध

124 AUY1279025
निर्वाचक का नाम : कमलेश देवांगन
पिता का नाम: बलीराम देवांगन
मकान संख्या : 14
उम्र : 32 लिंग : पुरुष
फोटो उपलब्ध

125 AUY1279215
निर्वाचक का नाम : पार्वती देवांगन
पति का नाम: राधश्याम देवांगन
मकान संख्या : 18
उम्र : 32 लिंग : महिला
फोटो उपलब्ध

126 AUY0152827
निर्वाचक का नाम : गनेशीबाई देवांगन
पति का नाम: विक्रमप्रसाद .देवांगन
मकान संख्या : 21/क
उम्र : 75 लिंग : महिला
फोटो उपलब्ध

127 AUY0152835
निर्वाचक का नाम : शंभूनाथ देवांगन
पिता का नाम: विक्रम प्रसाद .देवांगन
मकान संख्या : 21/क
उम्र : 41 लिंग : पुरुष
फोटो उपलब्ध

128 AUY1227602
निर्वाचक का नाम : देवकी देवांगन
पति का नाम: शभुनाथ देवांगन देवांगन
मकान संख्या : 21/क
उम्र : 37 लिंग : महिला
फोटो उपलब्ध

129 AUY1564566
निर्वाचक का नाम : गोपी देवांगन
पिता का नाम: रन साय देवांगन
मकान संख्या : 22
उम्र : 58 लिंग : पुरुष
फोटो उपलब्ध

130 FJH0271783
निर्वाचक का नाम : मनहरण देवांगन
पिता का नाम: रनसाय
मकान संख्या : 22
उम्र : 55 लिंग : पुरुष
फोटो उपलब्ध

131 FJH0271668
निर्वाचक का नाम : मंगलीबाई देवांगन
पति का नाम: मनहरण
मकान संख्या : 22
उम्र : 51 लिंग : महिला
फोटो उपलब्ध

132 AUY1564574
निर्वाचक का नाम : गीता देवांगन
पति का नाम: गोपी देवांगन
मकान संख्या : 22
उम्र : 50 लिंग : महिला
फोटो उपलब्ध

133 FJH0269431
निर्वाचक का नाम : राजु देवांगन
पिता का नाम: रनसाय
मकान संख्या : 22
उम्र : 45 लिंग : पुरुष
फोटो उपलब्ध

134 FJH0269324
निर्वाचक का नाम : कांतिकुमारी देवांगन
पति का नाम: राजु
मकान संख्या : 22
उम्र : 40 लिंग : महिला
फोटो उपलब्ध

135 AUY2286300
निर्वाचक का नाम : उत्तम देवांगन
पिता का नाम: लक्ष्मीचंद देवांगन
मकान संख्या : 22
उम्र : 35 लिंग : पुरुष
फोटो उपलब्ध

136 AUY2287217
निर्वाचक का नाम : दीप्ती देवांगन
पति का नाम: उत्तम देवांगन
मकान संख्या : 22
उम्र : 33 लिंग : महिला
फोटो उपलब्ध

137 AUY1407717
निर्वाचक का नाम : देवकुमार देवांगन
पिता का नाम: मनहरण देवांगन
मकान संख्या : 22
उम्र : 32 लिंग : पुरुष
फोटो उपलब्ध

138 AUY2000644
निर्वाचक का नाम : यशोदा देवांगन
पति का नाम: देवकुमार देवांगन
मकान संख्या : 22
उम्र : 28 लिंग : महिला
फोटो उपलब्ध

139 AUY2128791
निर्वाचक का नाम : मनीष कुमार देवांगन
पिता का नाम: राजूकुमार देवांगन
मकान संख्या : 22
उम्र : 24 लिंग : पुरुष
फोटो उपलब्ध

140 AUY2189116
निर्वाचक का नाम : शुभम कुमार देवांगन
पिता का नाम: गोपी देवांगन
मकान संख्या : 22
उम्र : 23 लिंग : पुरुष
फोटो उपलब्ध

141 AUY2309375
निर्वाचक का नाम : लिखेश देवांगन
पिता का नाम: राजू कुमार देवांगन
मकान संख्या : 22
उम्र : 20 लिंग : पुरुष
फोटो उपलब्ध

142 FJH0269456
निर्वाचक का नाम : छत्तूराम बरेठ
पिता का नाम: बैसाखू
मकान संख्या : 24
उम्र : 70 लिंग : पुरुष
फोटो उपलब्ध

143 FJH0269464
निर्वाचक का नाम : हीराबाई बरेठ
पति का नाम: छत्तूराम
मकान संख्या : 24
उम्र : 68 लिंग : महिला
फोटो उपलब्ध

144 AUY2094407
निर्वाचक का नाम : लेवेन्द्र कुमार देवांगन
पिता का नाम: सुरेंद्र
मकान संख्या : 24
उम्र : 25 लिंग : पुरुष
फोटो उपलब्ध

145 AUY1322429
निर्वाचक का नाम : भीषम प्रसाद देवांगन
पिता का नाम: महेत्तरलाल देवांगन
मकान संख्या : 24/1
उम्र : 54 लिंग : पुरुष
फोटो उपलब्ध

146 AUY2223410
निर्वाचक का नाम : प्रदीप कुमार देवांगन
पिता का नाम: भुवनेश्वर प्रसाद देवांगन
मकान संख्या : 24/क
उम्र : 22 लिंग : पुरुष
फोटो उपलब्ध

147 AUY2363596
निर्वाचक का नाम : राजेश देवांगन
पिता का नाम: भुवनेश्वर प्रसाद देवांगन
मकान संख्या : 24/ख
उम्र : 20 लिंग : पुरुष
फोटो उपलब्ध

148 FJH0269738
निर्वाचक का नाम : शहोद्रा बाई देवांगन
पति का नाम: महेत्तरलाल
मकान संख्या : 24/ख
उम्र : 74 लिंग : महिला
फोटो उपलब्ध

149 FJH0269753
निर्वाचक का नाम : प्रेमलाल देवांगन
पिता का नाम: देवनाथ देवांगन
मकान संख्या : 24/ग
उम्र : 62 लिंग : पुरुष
फोटो उपलब्ध

150 AUY0152843
निर्वाचक का नाम : केशरबाई देवांगन
पति का नाम: प्रेमलाल .देवांगन
मकान संख्या : 24/ग
उम्र : 57 लिंग : महिला
फोटो उपलब्ध

151 FJH0269746
निर्वाचक का नाम : भुवनेश्वर प्रसाद देवांगन
पिता का नाम: महेंत्तरलाल
मकान संख्या : 24/ख
उम्र : 50 लिंग : पुरुष
फोटो उपलब्ध

152 AUY1653948
निर्वाचक का नाम : तीर्थराज देवांगन
पिता का नाम: प्रेमलाल देवांगन
मकान संख्या : 24/ग
उम्र : 30 लिंग : पुरुष
फोटो उपलब्ध

153 FJH0269720
निर्वाचक का नाम : प्रमिला बाई देवांगन
पति का नाम: भुवनेश्वर प्रसाद
मकान संख्या : 24 ख
उम्र : 39 लिंग : महिला
फोटो उपलब्ध

154 FJH0271015
निर्वाचक का नाम : चन्द्रिका बाई देवांगन
पति का नाम: परसराम
मकान संख्या : 26
उम्र : 64 लिंग : महिला
फोटो उपलब्ध

155 FJH0272500
निर्वाचक का नाम : भोलाराम देवांगन
पिता का नाम: परसराम देवांगन
मकान संख्या : 26
उम्र : 43 लिंग : पुरुष
फोटो उपलब्ध

156 FJH0270702
निर्वाचक का नाम : मालतीदेवी देवांगन
पति का नाम: भोलाराम
मकान संख्या : 26
उम्र : 41 लिंग : महिला
फोटो उपलब्ध

157 AUY1407733
निर्वाचक का नाम : मोंगरा देवांगन
पति का नाम: चतुर प्रसाद देवागन
मकान संख्या : 26
उम्र : 36 लिंग : महिला
फोटो उपलब्ध

158 AUY2563641
निर्वाचक का नाम : लोकेश कुमार देवांगन
पिता का नाम: भोला राम देवांगन
मकान संख्या : 26
उम्र : 21 लिंग : पुरुष
फोटो उपलब्ध

159 AUY2130433
निर्वाचक का नाम : सज्जन कुमार सूर्यवंशी
पिता का नाम: पुसउ राम सूर्यवंशी
मकान संख्या : 26ख
उम्र : 24 लिंग : पुरुष
फोटो उपलब्ध

160 AUY1750322
निर्वाचक का नाम : श्रवण कुमार सूर्यवंशी
पिता का नाम: पुसाऊराम सूर्यवंशी
मकान संख्या : 26/ख
उम्र : 30 लिंग : पुरुष
फोटो उपलब्ध

161 AUY1023670
निर्वाचक का नाम : भरतलाल राठौर
पिता का नाम: हीराराम राठौर
मकान संख्या : 27
उम्र : 51 लिंग : पुरुष
फोटो उपलब्ध

162 FJH0269472
निर्वाचक का नाम : भुवनेश्वरी राठौर
पति का नाम: भरत लाल
मकान संख्या : 27
उम्र : 45 लिंग : महिला
फोटो उपलब्ध

163 AUY2313005
निर्वाचक का नाम : यशपाल राठौर
पिता का नाम: भरत लाल राठौर
मकान संख्या : 27
उम्र : 22 लिंग : पुरुष
फोटो उपलब्ध

164 AUY2590750
निर्वाचक का नाम : मोहनिश कुमार राठौर
पिता का नाम: भरत लाल राठौर
मकान संख्या : 27
उम्र : 19 लिंग : पुरुष
फोटो उपलब्ध

165 AUY2088433
निर्वाचक का नाम : चांदनी राठौर
पिता का नाम: अशोक कुमार राठौड़
मकान संख्या : 27 क
उम्र : 25 लिंग : महिला
फोटो उपलब्ध

166 AUY2487080
निर्वाचक का नाम : गीता कुमारी
पति का नाम: अरुण चरण राठौर
मकान संख्या : 27/क
उम्र : 29 लिंग : महिला
फोटो उपलब्ध

167 AUY2250298
निर्वाचक का नाम : थलेश्वरी राठौर
पिता का नाम: अशोक कुमार राठौर
मकान संख्या : 27/क
उम्र : 22 लिंग : महिला
फोटो उपलब्ध

168 AUY2297703
निर्वाचक का नाम : कामिनी राठौर
पिता का नाम: अशोक कुमार राठौर
मकान संख्या : 27/क
उम्र : 21 लिंग : महिला
फोटो उपलब्ध

169 AUY2362416
निर्वाचक का नाम : चालेश्वर राठौर
पिता का नाम: अशोक राठौर
मकान संख्या : 27/क
उम्र : 20 लिंग : पुरुष
फोटो उपलब्ध

170 FJH0269506
निर्वाचक का नाम : गंगाबाई राठौर
पति का नाम: सम्पतलाल
मकान संख्या : 27/क
उम्र : 72 लिंग : महिला
फोटो उपलब्ध

171 FJH0269522
निर्वाचक का नाम : सीताबाई राठौर
पति का नाम: छविन्द्र कुमार
मकान संख्या : 27/क
उम्र : 53 लिंग : महिला
फोटो उपलब्ध

172 AUY1227610
निर्वाचक का नाम : सावित्री राठौर
पति का नाम: संतोष कुमार राठौर राठौर
मकान संख्या : 27/क
उम्र : 35 लिंग : महिला
फोटो उपलब्ध

173 FJH0269480
निर्वाचक का नाम : खेमचरण राठौर
पिता का नाम: छबिन्द्र राठौर
मकान संख्या : 27 क
उम्र : 38 लिंग : पुरुष
फोटो उपलब्ध

174 FJH0269514
निर्वाचक का नाम : छविन्द्र कुमार राठौर
पिता का नाम: सम्पतलाल
मकान संख्या : 27/क
उम्र : 55 लिंग : पुरुष
फोटो उपलब्ध

175 FJH0269449
निर्वाचक का नाम : अशोक कुमार राठौर
पिता का नाम: सम्पतलाल राठौर
मकान संख्या : 27/क
उम्र : 50 लिंग : पुरुष
फोटो उपलब्ध

176 FJH0269217
निर्वाचक का नाम : संतोषकुमार राठौर
पिता का नाम: सम्पतलाल
मकान संख्या : 27/क
उम्र : 49 लिंग : पुरुष
फोटो उपलब्ध

177 FJH0269423
निर्वाचक का नाम : कुसुम राठौर
पति का नाम: अशोक कुमार
मकान संख्या : 27/क
उम्र : 44 लिंग : महिला
फोटो उपलब्ध

178 FJH0272104
निर्वाचक का नाम : रामचरण बरेठ
पिता का नाम: महेतर
मकान संख्या : 28
उम्र : 65 लिंग : पुरुष
फोटो उपलब्ध

179 FJH0272112
निर्वाचक का नाम : देवचरण बरेठ
पिता का नाम: महेतर
मकान संख्या : 28
उम्र : 62 लिंग : पुरुष
फोटो उपलब्ध

180 FJH0272138
निर्वाचक का नाम : सोनाबाई बरेठ
पति का नाम: देवचरण
मकान संख्या : 28
उम्र : 60 लिंग : महिला
फोटो उपलब्ध

181 FJH0272153
निर्वाचक का नाम : दिलाबाई बरेठ
पति का नाम: शिवचरण
मकान संख्या : 28
उम्र : 55 लिंग : महिला
फोटो उपलब्ध

182 FJH0272286
निर्वाचक का नाम : दुकालूराम बरेठ
पिता का नाम: देवचरण
मकान संख्या : 28
उम्र : 40 लिंग : पुरुष
फोटो उपलब्ध

183 AUY1127778
निर्वाचक का नाम : अश्विनी कुमार बरेठ
पिता का नाम: शिवचरण बरेठ
मकान संख्या : 28
उम्र : 37 लिंग : पुरुष
फोटो उपलब्ध

184 AUY0152868
निर्वाचक का नाम : धनाबाई बरेठ
पति का नाम: दुकालुराम बरेठ
मकान संख्या : 28
उम्र : 37 लिंग : महिला
फोटो उपलब्ध

185 AUY1252964
निर्वाचक का नाम : पार्वती कुमारी बरेठ
पिता का नाम: देवचरण बरेठ
मकान संख्या : 28
उम्र : 36 लिंग : महिला
फोटो उपलब्ध

186 AUY2128817
निर्वाचक का नाम : सविता रजक
पति का नाम: कैलाश रजक
मकान संख्या : 28
उम्र : 35 लिंग : महिला
फोटो उपलब्ध

187 AUY2128890
निर्वाचक का नाम : कैलाश रज़क
पिता का नाम: छबि रज़क
मकान संख्या : 28
उम्र : 35 लिंग : पुरुष
फोटो उपलब्ध

188 AUY1127786
निर्वाचक का नाम : राजेश कुमार बरेठ
पिता का नाम: देवचरण बरेठ
मकान संख्या : 28
उम्र : 34 लिंग : पुरुष
फोटो उपलब्ध

189 AUY1194158
निर्वाचक का नाम : ललीत बरेठ
पिता का नाम: रामचरण बरेठ
मकान संख्या : 28
उम्र : 34 लिंग : पुरुष
फोटो उपलब्ध

190 AUY2563906
निर्वाचक का नाम : सुकृता कुमारी बरेठ
पति का नाम: राजेश कुमार बरेठ
मकान संख्या : 28
उम्र : 32 लिंग : महिला
फोटो उपलब्ध

191 AUY2215408
निर्वाचक का नाम : अंजु बाई बरेठ
पति का नाम: अश्वनी कुमार बरेठ
मकान संख्या : 28
उम्र : 30 लिंग : महिला
फोटो उपलब्ध

192 AUY2302545
निर्वाचक का नाम : फुलेश्वरी बाई बरेठ
पति का नाम: ललित कुमार बरेठ
मकान संख्या : 28
उम्र : 29 लिंग : महिला
फोटो उपलब्ध

193 AUY2564706
निर्वाचक का नाम : राधिका धोबी
पति का नाम: भूषण प्रताप
मकान संख्या : 28
उम्र : 29 लिंग : महिला
फोटो उपलब्ध

194 AUY2000651
निर्वाचक का नाम : नूतन कुमार बरेठ
पिता का नाम: देवचरण बरेठ
मकान संख्या : 28
उम्र : 28 लिंग : पुरुष
फोटो उपलब्ध

195 AUY2128809
निर्वाचक का नाम : राजेश्वर बरेठ
पिता का नाम: देवचरण बरेठ
मकान संख्या : 28
उम्र : 25 लिंग : पुरुष
फोटो उपलब्ध

196 AUY2302552
निर्वाचक का नाम : डोलेश्वरी कुमारी बरेठ
पिता का नाम: शिव चरण बरेठ
मकान संख्या : 28
उम्र : 22 लिंग : महिला
फोटो उपलब्ध

197 FJH0272062
निर्वाचक का नाम : हरीराम यादव
पिता का नाम: नंदलाल
मकान संख्या : 29
उम्र : 60 लिंग : पुरुष
फोटो उपलब्ध

198 FJH0272195
निर्वाचक का नाम : मंगलीबाई यादव
पति का नाम: हरीराम
मकान संख्या : 29
उम्र : 58 लिंग : महिला
फोटो उपलब्ध

199 AUY0152876
निर्वाचक का नाम : इतवारी यादव
पिता का नाम: नंदलाल .यादव
मकान संख्या : 29
उम्र : 57 लिंग : पुरुष
फोटो उपलब्ध

200 FJH0272203
निर्वाचक का नाम : सीताराम यादव
पिता का नाम: नंदलाल
मकान संख्या : 29
उम्र : 45 लिंग : पुरुष
फोटो उपलब्ध

201 FJH0269134
निर्वाचक का नाम : सनत कुमार यादव
पिता का नाम: हरी राम
मकान संख्या : 29
उम्र : 38 लिंग : पुरुष
फोटो उपलब्ध

202 FJH0271478
निर्वाचक का नाम : जगबाई यादव
पति का नाम: सीताराम
मकान संख्या : 29
उम्र : 38 लिंग : महिला
फोटो उपलब्ध

203 FJH0271700
निर्वाचक का नाम : चैतीनबाई यादव
पति का नाम: सनतकुमार यादव
मकान संख्या : 29
उम्र : 36 लिंग : महिला
फोटो उपलब्ध

204 AUY1653963
निर्वाचक का नाम : जनक यादव
पिता का नाम: हरीराम यादव
मकान संख्या : 29
उम्र : 34 लिंग : पुरुष
फोटो उपलब्ध

205 AUY1653955
निर्वाचक का नाम : ललीता यादव
पति का नाम: जनक यादव
मकान संख्या : 29
उम्र : 31 लिंग : महिला
फोटो उपलब्ध

206 AUY2128692
निर्वाचक का नाम : मनक राम यादव
पिता का नाम: हरिराम यादव
मकान संख्या : 29
उम्र : 26 लिंग : पुरुष
फोटो उपलब्ध

207 AUY2129534
निर्वाचक का नाम : धनसाय यादव
पिता का नाम: हरिराम यादव
मकान संख्या : 29
उम्र : 25 लिंग : पुरुष
फोटो उपलब्ध

208 AUY2128841
निर्वाचक का नाम : खीकराम यादव
पिता का नाम: सीताराम यादव
मकान संख्या : 29
उम्र : 24 लिंग : पुरुष
फोटो उपलब्ध

209 FJH0269142
निर्वाचक का नाम : मनहरण श्रीवास
पिता का नाम: मिलन
मकान संख्या : 30
उम्र : 58 लिंग : पुरुष
फोटो उपलब्ध

210 FJH0269159
निर्वाचक का नाम : हेमबाई श्रीवास
पति का नाम: मनहरण
मकान संख्या : 30
उम्र : 55 लिंग : महिला
फोटो उपलब्ध

211 AUY0152884
निर्वाचक का नाम : अशोककुमार श्रीवास
पिता का नाम: मनहरणलाल श्रीवास
मकान संख्या : 30
उम्र : 40 लिंग : पुरुष
फोटो उपलब्ध

212 AUY2128858
निर्वाचक का नाम : गीताकुमारी श्रीवास
पति का नाम: अशोक कुमार श्रीवास
मकान संख्या : 30
उम्र : 32 लिंग : महिला
फोटो उपलब्ध

213 FJH0269167
निर्वाचक का नाम : सरजूलाल श्रीवास
पिता का नाम: मिलन
मकान संख्या : 31
उम्र : 63 लिंग : पुरुष
फोटो उपलब्ध

214 FJH0269175
निर्वाचक का नाम : मेमबाई श्रीवास
पति का नाम: सरजूलाल
मकान संख्या : 31
उम्र : 58 लिंग : महिला
फोटो उपलब्ध

215 AUY1252972
निर्वाचक का नाम : दिलहरण श्रीवास
पिता का नाम: मिलन श्रीवास
मकान संख्या : 31
उम्र : 52 लिंग : पुरुष
फोटो उपलब्ध

216 AUY1322452
निर्वाचक का नाम : सीता बाई श्रीवास
पति का नाम: दिलहरण श्रीवास
मकान संख्या : 31
उम्र : 36 लिंग : महिला
फोटो उपलब्ध

217 AUY1802107
निर्वाचक का नाम : गनेशराम श्रीवास
पिता का नाम: साजूलाल श्रीवास
मकान संख्या : 31
उम्र : 28 लिंग : पुरुष
फोटो उपलब्ध

218 AUY2326353
निर्वाचक का नाम : दिनेश कुमार श्रीवास
पिता का नाम: दिलहरण श्रीवास
मकान संख्या : 31
उम्र : 21 लिंग : पुरुष
फोटो उपलब्ध

219 FJH0269316
निर्वाचक का नाम : कृष्ण कुमार यादव
पिता का नाम: ननकी दाऊ
मकान संख्या : 32
उम्र : 56 लिंग : पुरुष
फोटो उपलब्ध

220 FJH0269209
निर्वाचक का नाम : नोनी बाई यादव
पति का नाम: कृष्णकुमार
मकान संख्या : 32
उम्र : 53 लिंग : महिला
फोटो उपलब्ध

221 FJH0271684
निर्वाचक का नाम : गोरेलाल यादव
पिता का नाम: कृष्णकुमार
मकान संख्या : 32
उम्र : 36 लिंग : पुरुष
फोटो उपलब्ध

222 AUY1127794
निर्वाचक का नाम : रधुवीर प्रसाद यादव
पिता का नाम: कृष्ण कुमार यादव
मकान संख्या : 32
उम्र : 34 लिंग : पुरुष
फोटो उपलब्ध

223 AUY1802123
निर्वाचक का नाम : मंजू यादव
पति का नाम: रघुवीर यादव
मकान संख्या : 32
उम्र : 32 लिंग : महिला
फोटो उपलब्ध

224 AUY1802115
निर्वाचक का नाम : छाया यादव
पिता का नाम: गोरेलाल यादव
मकान संख्या : 32
उम्र : 29 लिंग : महिला
फोटो उपलब्ध

225 AUY2333094
निर्वाचक का नाम : अंजनी यादव
पति का नाम: महाबीर यादव
मकान संख्या : 32
उम्र : 25 लिंग : महिला
फोटो उपलब्ध

226 FJH0269225
निर्वाचक का नाम : मनोज कुमार बरेठ
पिता का नाम: बटूलू लाल
मकान संख्या : 34
उम्र : 38 लिंग : पुरुष
फोटो उपलब्ध

227 FJH0271692
निर्वाचक का नाम : जीवनलाल बरेठ
पिता का नाम: बटटूलाल
मकान संख्या : 34
उम्र : 37 लिंग : पुरुष
फोटो उपलब्ध

228 FJH0272229
निर्वाचक का नाम : महेतरीनबाई बरेठ
पति का नाम: परभूराम
मकान संख्या : 35
उम्र : 80 लिंग : महिला
फोटो उपलब्ध

229 FJH0272237
निर्वाचक का नाम : छतराम बरेठ
पिता का नाम: परभूराम
मकान संख्या : 35
उम्र : 50 लिंग : पुरुष
फोटो उपलब्ध

230 AUY1023704
निर्वाचक का नाम : गुरवारी बरेठ
पति का नाम: छतराम बरेठ
मकान संख्या : 35
उम्र : 46 लिंग : महिला
फोटो उपलब्ध

231 AUY1564657
निर्वाचक का नाम : सूरजा बाई बरेठ
पति का नाम: संतराम बरेठ
मकान संख्या : 35
उम्र : 41 लिंग : महिला
फोटो उपलब्ध

232 AUY1127802
निर्वाचक का नाम : रथ राम बरेठ
पिता का नाम: परभू राम बरेठ
मकान संख्या : 35
उम्र : 40 लिंग : पुरुष
फोटो उपलब्ध

233 FJH0272245
निर्वाचक का नाम : संत राम बरेठ
पिता का नाम: परभू राम
मकान संख्या : 35
उम्र : 38 लिंग : पुरुष
फोटो उपलब्ध

234 AUY2129559
निर्वाचक का नाम : जय किशन बरेठ
पिता का नाम: छतराम बरेठ
मकान संख्या : 35
उम्र : 24 लिंग : पुरुष
फोटो उपलब्ध

235 AUY2288819
निर्वाचक का नाम : तिलेश्वरी देवांगन
पति का नाम: परमेश्वर देवांगन
मकान संख्या : 35/क
उम्र : 29 लिंग : महिला
फोटो उपलब्ध

236 AUY2291201
निर्वाचक का नाम : ममता देवांगन
पति का नाम: महेंद्र कुमार देवांगन
मकान संख्या : 35/क
उम्र : 23 लिंग : महिला
फोटो उपलब्ध

237 AUY2263960
निर्वाचक का नाम : सनी देवांगन
माता का नाम: उर्मिला बाई देवांगन
मकान संख्या : 35/क
उम्र : 21 लिंग : पुरुष
फोटो उपलब्ध

238 AUY1023720
निर्वाचक का नाम : संतोषी देवांगन
पति का नाम: नवरतन देवांगन
मकान संख्या : 35/क
उम्र : 58 लिंग : महिला
फोटो उपलब्ध

239 FJH0271957
निर्वाचक का नाम : उर्मिला देवांगन
पति का नाम: कोमल प्रसाद देवांगन
मकान संख्या : 35/क
उम्र : 51 लिंग : महिला
फोटो उपलब्ध

240 AUY0152900
निर्वाचक का नाम : संतोषी बाई देवांगन
पति का नाम: दिनेशकुमार .देवांगन
मकान संख्या : 35/क
उम्र : 40 लिंग : महिला
फोटो उपलब्ध

241 AUY1840040
निर्वाचक का नाम : पवन कुमारी देवांगन
पति का नाम: कमलेश कुमार देवांगन
मकान संख्या : 35 क
उम्र : 30 लिंग : महिला
फोटो उपलब्ध

242 AUY1023712
निर्वाचक का नाम : नवरतन देवांगन
पिता का नाम: बिसाहूराम देवांगन
मकान संख्या : 35/क
उम्र : 59 लिंग : पुरुष
फोटो उपलब्ध

243 FJH0272252
निर्वाचक का नाम : विनोदकुमार देवांगन
पिता का नाम: बिसाहूराम
मकान संख्या : 35/क
उम्र : 56 लिंग : पुरुष
फोटो उपलब्ध

244 FJH0272260
निर्वाचक का नाम : रुखमणी देवांगन
पति का नाम: विनोदकुमार
मकान संख्या : 35/क
उम्र : 54 लिंग : महिला
फोटो उपलब्ध

245 AUY0152892
निर्वाचक का नाम : दिनेशकुमार देवांगन
पिता का नाम: बिसाहूराम देवांगन
मकान संख्या : 35/क
उम्र : 45 लिंग : पुरुष
फोटो उपलब्ध

246 AUY1653971
निर्वाचक का नाम : महेन्द्र कुमार देवांगन
पिता का नाम: कोमल प्रसाद देवांगन
मकान संख्या : 35/ क
उम्र : 30 लिंग : पुरुष
फोटो उपलब्ध

247 AUY1252980
निर्वाचक का नाम : श्रीकांत देवांगन
पिता का नाम: नवरतन देवांगन
मकान संख्या : 35 क
उम्र : 34 लिंग : पुरुष
फोटो उपलब्ध

248 AUY2088490
निर्वाचक का नाम : पवन कुमार सूर्यवंशी
पिता का नाम: अनिल कुमार सूर्यवंशी
मकान संख्या : 36
उम्र : 25 लिंग : पुरुष
फोटो उपलब्ध

249 AUY1279157
निर्वाचक का नाम : सरिता सूर्यवंशी
पिता का नाम: जगजीवनराम सूर्यवंशी
मकान संख्या : 37 छ
उम्र : 32 लिंग : महिला
फोटो उपलब्ध

250 AUY1279173
निर्वाचक का नाम : किशनकुमार बरेठ
पिता का नाम: गुहरीराम बरेठ
मकान संख्या : 38
उम्र : 36 लिंग : पुरुष
फोटो उपलब्ध

251 AUY1802131
निर्वाचक का नाम : गनेशी बाई बरेठ
पति का नाम: किशनलाल बरेठ
मकान संख्या : 38
उम्र : 33 लिंग : महिला
फोटो उपलब्ध

252 FJH0271874
निर्वाचक का नाम : शकुन्तला देवांगन
पति का नाम: ओमप्रकाश देवांगन
मकान संख्या : 39
उम्र : 40 लिंग : महिला
फोटो उपलब्ध

253 AUY2088540
निर्वाचक का नाम : राकेश कुमार देवांगन
पिता का नाम: ओम प्रकाश देवांगन
मकान संख्या : 39
उम्र : 25 लिंग : पुरुष
फोटो उपलब्ध

254 AUY2363257
निर्वाचक का नाम : मुस्कान देवांगन
पिता का नाम: गौरी शंकर देवांगन
मकान संख्या : 39
उम्र : 20 लिंग : महिला
फोटो उपलब्ध

255 AUY1279207
निर्वाचक का नाम : नीरा देवांगन
पति का नाम: हीरालाल देवांगन
मकान संख्या : 51 ख
उम्र : 32 लिंग : महिला
फोटो उपलब्ध

256 AUY1279280
निर्वाचक का नाम : निर्मल कुमार सूर्यवंशी
पिता का नाम: रहसराम सूर्यवंशी
मकान संख्या : 70
उम्र : 34 लिंग : पुरुष
फोटो उपलब्ध

257 AUY1279322
निर्वाचक का नाम : हीरासाय देवांगन
पिता का नाम: तिहारूराम देवांगन
मकान संख्या : 73 ग
उम्र : 78 लिंग : पुरुष
फोटो उपलब्ध

258 AUY1279330
निर्वाचक का नाम : कचराबाई देवांगन
पति का नाम: हीरासाय देवांगन
मकान संख्या : 73 ग
उम्र : 74 लिंग : महिला
फोटो उपलब्ध

259 AUY1279462
निर्वाचक का नाम : ममता देवांगन
पति का नाम: राजेश देवांगन
मकान संख्या : 92/1
उम्र : 40 लिंग : महिला
फोटो उपलब्ध

260 AUY1279512
निर्वाचक का नाम : सुरैयाबाई केवट
पति का नाम: मनोज कुमार केवट
मकान संख्या : 119 क
उम्र : 31 लिंग : महिला
फोटो उपलब्ध

261 AUY1750348
निर्वाचक का नाम : महाबीर यादव
पिता का नाम: कृष्ण कुमार यादव
मकान संख्या : 632
उम्र : 30 लिंग : पुरुष
फोटो उपलब्ध

262 AUY1322437
निर्वाचक का नाम : शांति बाई देवांगन
पति का नाम: भीषमप्रसाद देवांगन
मकान संख्या : हाऊस नं 24/1
उम्र : 56 लिंग : महिला
फोटो उपलब्ध

263 AUY2000669
निर्वाचक का नाम : छवि कुमार देवांगन
पिता का नाम: कोमल प्रसाद देवांगन
मकान संख्या : वार्ड नं.02
उम्र : 26 लिंग : पुरुष
फोटो उपलब्ध

264 AUY1023696
निर्वाचक का नाम : जसबाई सूर्यवंशी
पति का नाम: पुसाउराम सूर्यवंशी
मकान संख्या : २६ख
उम्र : 61 लिंग : महिला
फोटो उपलब्ध

265 FJH0271437
निर्वाचक का नाम : चतुर प्रसाद देवांगन
पिता का नाम: परसराम देवांगन
मकान संख्या : २६
उम्र : 36 लिंग : पुरुष
फोटो उपलब्ध

266 FJH0271593
निर्वाचक का नाम : लकेश्वरी बरेठ
पिता का नाम: मनोज कुमार बरेठ
मकान संख्या : ३४
उम्र : 36 लिंग : महिला
फोटो उपलब्ध

267 AUY1859008
निर्वाचक का नाम : राजकुमारी बरेठ
पति का नाम: खीख राम बरेठ
मकान संख्या : ३५
उम्र : 35 लिंग : महिला
फोटो उपलब्ध

268 AUY1858992
निर्वाचक का नाम : कवीता श्रीवास
पति का नाम: सुरेश श्रीवास
मकान संख्या : ३१
उम्र : 28 लिंग : महिला
फोटो उपलब्ध

269 AUY1859016
निर्वाचक का नाम : खीख राम बरेठ
पिता का नाम: छत्त राम बरेठ
मकान संख्या : ३५
उम्र : 28 लिंग : पुरुष
फोटो उपलब्ध

270 AUY1023738
निर्वाचक का नाम : कमलेश कुमार देवांगन
पिता का नाम: नवरतन प्रसाद देवांगन
मकान संख्या : ३५/क
उम्र : 34 लिंग : पुरुष
फोटो उपलब्ध

271 AUY1023746
निर्वाचक का नाम : ओमकुमारी सूर्यवंशी
पति का नाम: लक्ष्मण सूर्यवंशी
मकान संख्या : 12
उम्र : 39 लिंग : महिला
फोटो उपलब्ध

272 AUY1279041
निर्वाचक का नाम : कृष्ण कुमार देवांगन
पिता का नाम: सरजु प्रसाद देवांगन
मकान संख्या : 16
उम्र : 35 लिंग : पुरुष
फोटो उपलब्ध

273 AUY2088409
निर्वाचक का नाम : अनुराधा देवांगन
पति का नाम: श्रीधर देवांगन
मकान संख्या : 18
उम्र : 28 लिंग : महिला
फोटो उपलब्ध

274 AUY2303055
निर्वाचक का नाम : मुस्कान देवांगन
पिता का नाम: दिनेश कुमार देवांगन
मकान संख्या : 35/क
उम्र : 20 लिंग : महिला
फोटो उपलब्ध

275 FJH0269233
निर्वाचक का नाम : अनिलकुमार सूर्यवंशी
पिता का नाम: धनाउ
मकान संख्या : 36
उम्र : 62 लिंग : पुरुष
फोटो उपलब्ध

276 FJH0269241
निर्वाचक का नाम : प्रेमबाई सूर्यवंशी
पति का नाम: अनिलकुमार
मकान संख्या : 36
उम्र : 58 लिंग : महिला
फोटो उपलब्ध

277 RBR1837749
निर्वाचक का नाम : रमाकुमारी सूर्यवंशी
पति का नाम: राज कुमार सूर्यवंशी
मकान संख्या : 36
उम्र : 28 लिंग : महिला
फोटो उपलब्ध

278 FJH0269274
निर्वाचक का नाम : जोगेश्वरलाल सूर्यवंशी
पिता का नाम: भखलादास
मकान संख्या : 37
उम्र : 48 लिंग : पुरुष
फोटो उपलब्ध

279 FJH0269282
निर्वाचक का नाम : रजनीदेवी सूर्यवंशी
पति का नाम: जोगेश्वरलाल
मकान संख्या : 37
उम्र : 39 लिंग : महिला
फोटो उपलब्ध

280 AUY1653989
निर्वाचक का नाम : अंजु सूर्यवंशी
पति का नाम: कृष्ण देव सूर्यवंशी
मकान संख्या : 37
उम्र : 36 लिंग : महिला
फोटो उपलब्ध

281 AUY2222883
निर्वाचक का नाम : पूर्णिमा सूर्यवंशी
पिता का नाम: जोगेश्वर लाल सूर्यवंशी
मकान संख्या : 37
उम्र : 22 लिंग : महिला
फोटो उपलब्ध

282 AUY1888783
निर्वाचक का नाम : रूपा सूर्यवंशी
पति का नाम: सूरज सुर्यावंशी
मकान संख्या : 37/1
उम्र : 27 लिंग : महिला
फोटो उपलब्ध

283 AUY1023753
निर्वाचक का नाम : बाबू लाल
पिता का नाम: भखला सूर्यवंशी
मकान संख्या : 37 क
उम्र : 63 लिंग : पुरुष
फोटो उपलब्ध

284 AUY1023795
निर्वाचक का नाम : जगजीवन सूर्यवंशी
पिता का नाम: भखलादास सूर्यवंशी सूर्यवंशी
मकान संख्या : 37 छ
उम्र : 63 लिंग : पुरुष
फोटो उपलब्ध

285 AUY1023787
निर्वाचक का नाम : गीतादेवी सूर्यवंशी
पति का नाम: जगजीवन सूर्यवंशी
मकान संख्या : 37 च
उम्र : 58 लिंग : महिला
फोटो उपलब्ध

286 AUY1023761
निर्वाचक का नाम : अमरीका देवी सूर्यवंशी
पिता का नाम: बाबूलाल सूर्यवंशी सूर्यवंशी
मकान संख्या : 37 ग
उम्र : 54 लिंग : पुरुष
फोटो उपलब्ध

287 AUY1023779
निर्वाचक का नाम : सुरजकुमार सूर्यवंशी
पिता का नाम: बाबूलाल सूर्यवंशी
मकान संख्या : 37 घ
उम्र : 37 लिंग : पुरुष
फोटो उपलब्ध

288 AUY1127810
निर्वाचक का नाम : कु सुरेखा सूर्यवंशी
पिता का नाम: बाबूलाल सूर्यवंशी
मकान संख्या : 37 ख
उम्र : 35 लिंग : महिला
फोटो उपलब्ध

289 AUY1127828
निर्वाचक का नाम : ललिता सूर्यवंशी
पति का नाम: जगजीवन सूर्यवंशी
मकान संख्या : 37 ज
उम्र : 35 लिंग : महिला
फोटो उपलब्ध

290 AUY1564665
निर्वाचक का नाम : विष्णु सूर्यवंशी
पिता का नाम: बाबूलाल सूर्यवंशी
मकान संख्या : 37 क
उम्र : 35 लिंग : पुरुष
फोटो उपलब्ध

291 AUY1127836
निर्वाचक का नाम : सुरिंदर कुमार
पिता का नाम: बाबू लाल
मकान संख्या : 37 ड०
उम्र : 34 लिंग : पुरुष
फोटो उपलब्ध

292 FJH0269290
निर्वाचक का नाम : गुहरीराम बरेठ
पिता का नाम: दुखीराम
मकान संख्या : 38
उम्र : 75 लिंग : पुरुष
फोटो उपलब्ध

293 FJH0269308
निर्वाचक का नाम : बहरतीन बरेठ
पति का नाम: गुहरीराम
मकान संख्या : 38
उम्र : 70 लिंग : महिला
फोटो उपलब्ध

294 AUY0152918
निर्वाचक का नाम : गुहा राम बरेठ
पिता का नाम: दुखी राम
मकान संख्या : 38
उम्र : 65 लिंग : पुरुष
फोटो उपलब्ध

295 FJH0271932
निर्वाचक का नाम : सुकुल प्रसाद बरेठ
पिता का नाम: गुहा राम
मकान संख्या : 38
उम्र : 42 लिंग : पुरुष
फोटो उपलब्ध

296 AUY1023803
निर्वाचक का नाम : सुलोचना बरेठ
पति का नाम: सुकुल बरेठ
मकान संख्या : 38
उम्र : 35 लिंग : महिला
फोटो उपलब्ध

297 AUY2291540
निर्वाचक का नाम : प्रियंका बरेठ
माता का नाम: गीता बाई बरेठ
मकान संख्या : 38
उम्र : 22 लिंग : महिला
फोटो उपलब्ध

298 AUY2531226
निर्वाचक का नाम : निहाल बरेठ
पिता का नाम: सुकुल प्रसाद बरेठ
मकान संख्या : 38
उम्र : 20 लिंग : पुरुष
फोटो उपलब्ध

299 AUY1023811
निर्वाचक का नाम : भगवतीबाई देवांगन
पति का नाम: गौरीशंकर देवांगन
मकान संख्या : 39
उम्र : 48 लिंग : महिला
फोटो उपलब्ध

300 AUY1023829
निर्वाचक का नाम : ओमप्राकाश देवांगन
पिता का नाम: महेशराम देवांगन
मकान संख्या : 39
उम्र : 43 लिंग : पुरुष
फोटो उपलब्ध

301 AUY2116044
निर्वाचक का नाम : टोकेश कुमार देवांगन
पिता का नाम: गौरीशंकर देवांगन
मकान संख्या : 39
उम्र : 25 लिंग : पुरुष
फोटो उपलब्ध

302 AUY2252377
निर्वाचक का नाम : रजनी देवांगन
पिता का नाम: ओमप्रकाश देवांगन
मकान संख्या : 39
उम्र : 23 लिंग : महिला
फोटो उपलब्ध

303 AUY2252278
निर्वाचक का नाम : सुरेश देवांगन
पिता का नाम: ओमप्रकाश देवांगन
मकान संख्या : 39
उम्र : 21 लिंग : पुरुष
फोटो उपलब्ध

304 FJH0271890
निर्वाचक का नाम : वासुदेव देवांगन
पिता का नाम: फिरनलाल
मकान संख्या : 41
उम्र : 41 लिंग : पुरुष
फोटो उपलब्ध

305 FJH0271908
निर्वाचक का नाम : सावित्री देवांगन
पति का नाम: बासुदेव
मकान संख्या : 41
उम्र : 37 लिंग : महिला
फोटो उपलब्ध

306 AUY2296234
निर्वाचक का नाम : रुपेश कुमार देवांगन
पिता का नाम: वासुदेव देवांगन
मकान संख्या : 41
उम्र : 21 लिंग : पुरुष
फोटो उपलब्ध

307 FJH0269902
निर्वाचक का नाम : फुलसाय देवांगन
पिता का नाम: माखन
मकान संख्या : 44
उम्र : 63 लिंग : पुरुष
फोटो उपलब्ध

308 FJH0269803
निर्वाचक का नाम : सुखिनबाई देवांगन
पति का नाम: फूलसाय
मकान संख्या : 44
उम्र : 44 लिंग : महिला
फोटो उपलब्ध

309 FJH0269829
निर्वाचक का नाम : ललिता देवांगन
पति का नाम: खोलबहरता
मकान संख्या : 44
उम्र : 41 लिंग : महिला
फोटो उपलब्ध

310 FJH0269811
निर्वाचक का नाम : खोलबहरता देवांगन
पिता का नाम: फूलसाय
मकान संख्या : 44
उम्र : 41 लिंग : पुरुष
फोटो उपलब्ध

311 FJH0269530
निर्वाचक का नाम : प्रीतम देवांगन
पिता का नाम: फूलसाय
मकान संख्या : 44
उम्र : 40 लिंग : पुरुष
फोटो उपलब्ध

312 FJH0269837
निर्वाचक का नाम : मनोजकुमार देवांगन
पिता का नाम: फूलसाय
मकान संख्या : 44
उम्र : 38 लिंग : पुरुष
फोटो उपलब्ध

313 AUY1227628
निर्वाचक का नाम : बबीता देवांगन
पति का नाम: मनोज कुमार देवांगन देवांगन
मकान संख्या : 44
उम्र : 35 लिंग : महिला
फोटो उपलब्ध

314 AUY1227636
निर्वाचक का नाम : मिथिला देवांगन
पति का नाम: प्रीतम देवांगन देवांगन
मकान संख्या : 44
उम्र : 35 लिंग : महिला
फोटो उपलब्ध

315 AUY2128874
निर्वाचक का नाम : पवन कुमार देवांगन
पिता का नाम: खोलबहरा देवांगन
मकान संख्या : 44
उम्र : 24 लिंग : पुरुष
फोटो उपलब्ध

316 AUY2224970
निर्वाचक का नाम : तरुण कुमार देवांगन
पिता का नाम: खोलबहरता राम देवांगन
मकान संख्या : 44
उम्र : 22 लिंग : पुरुष
फोटो उपलब्ध

317 FJH0269845
निर्वाचक का नाम : ईश्वर दास महंत
पिता का नाम: साधराम
मकान संख्या : 45
उम्र : 60 लिंग : पुरुष
फोटो उपलब्ध

318 FJH0269852
निर्वाचक का नाम : नागेश्वरी महंत
पति का नाम: ईश्वदास
मकान संख्या : 45
उम्र : 55 लिंग : महिला
फोटो उपलब्ध

319 FJH0269860
निर्वाचक का नाम : अशोककुमार महंत
पिता का नाम: ईश्वरदास
मकान संख्या : 45
उम्र : 40 लिंग : पुरुष
फोटो उपलब्ध

320 FJH0269878
निर्वाचक का नाम : अरविंद महंत
पिता का नाम: ईश्वर दास
मकान संख्या : 45
उम्र : 38 लिंग : पुरुष
फोटो उपलब्ध

321 FJH0271395
निर्वाचक का नाम : भगवती महंत
पति का नाम: अशोककुमार
मकान संख्या : 45
उम्र : 37 लिंग : महिला
फोटो उपलब्ध

322 AUY1194166
निर्वाचक का नाम : कौशिलया महंत
पति का नाम: अरविंद महंत
मकान संख्या : 45
उम्र : 35 लिंग : महिला
फोटो उपलब्ध

323 AUY1127851
निर्वाचक का नाम : भागमती सूर्यवंशी
पति का नाम: छेदीलाल सूर्यवंशी
मकान संख्या : 45क
उम्र : 68 लिंग : महिला
फोटो उपलब्ध

324 AUY1127844
निर्वाचक का नाम : तुलेश कुमार सूर्यवंशी
पिता का नाम: छेदी लाल सूर्यवंशी
मकान संख्या : 45 क
उम्र : 36 लिंग : पुरुष
फोटो उपलब्ध

325 AUY1653997
निर्वाचक का नाम : क्रांति सूर्यवंशी
पति का नाम: तुलेश कुमार सूर्यवंशी
मकान संख्या : 45 क
उम्र : 31 लिंग : महिला
फोटो उपलब्ध

326 FJH0272054
निर्वाचक का नाम : संतोषकुमार यादव
पिता का नाम: बद्रीप्रसाद
मकान संख्या : 46
उम्र : 50 लिंग : पुरुष
फोटो उपलब्ध

327 FJH0271940
निर्वाचक का नाम : वृहस्पतिबाई यादव
पति का नाम: संतोषकुमार
मकान संख्या : 46
उम्र : 48 लिंग : महिला
फोटो उपलब्ध

328 AUY2224889
निर्वाचक का नाम : रवि शंकर यादव
पिता का नाम: संतोष कुमार यादव
मकान संख्या : 46
उम्र : 22 लिंग : पुरुष
फोटो उपलब्ध

329 FJH0271973
निर्वाचक का नाम : लक्ष्मीनाथ यादव
पिता का नाम: पंचूराम
मकान संख्या : 48
उम्र : 60 लिंग : पुरुष
फोटो उपलब्ध

330 FJH0271981
निर्वाचक का नाम : कान्तिबाई यादव
पति का नाम: लक्ष्मीनाथ
मकान संख्या : 48
उम्र : 57 लिंग : महिला
फोटो उपलब्ध

331 AUY1564681
निर्वाचक का नाम : पवन कुमार यादव
पिता का नाम: लख्मीनाथ यादव
मकान संख्या : 48
उम्र : 35 लिंग : पुरुष
फोटो उपलब्ध

332 AUY2290211
निर्वाचक का नाम : पुनीता यादव
पति का नाम: पुरन लाल यादव
मकान संख्या : 48
उम्र : 32 लिंग : महिला
फोटो उपलब्ध

333 AUY2312536
निर्वाचक का नाम : पवित्री यादव
पति का नाम: पवन कुमार यादव
मकान संख्या : 48
उम्र : 24 लिंग : महिला
फोटो उपलब्ध

334 FJH0272005
निर्वाचक का नाम : शांतिबाई यादव
पति का नाम: मंगलू
मकान संख्या : 49
उम्र : 60 लिंग : महिला
फोटो उपलब्ध

335 AUY1322486
निर्वाचक का नाम : राजेन्द्रकुमार यादव
पिता का नाम: मंगलूराम यादव
मकान संख्या : 49
उम्र : 40 लिंग : पुरुष
फोटो उपलब्ध

336 AUY1253004
निर्वाचक का नाम : माया यादव
पति का नाम: राजेन्द्र कुमार यादव
मकान संख्या : 49
उम्र : 36 लिंग : महिला
फोटो उपलब्ध

337 AUY1023837
निर्वाचक का नाम : अमृतलाल देवांगन
पिता का नाम: इतवारी देवांगन
मकान संख्या : 50
उम्र : 54 लिंग : पुरुष
फोटो उपलब्ध

338 FJH0269894
निर्वाचक का नाम : लीलाबाई देवांगन
पति का नाम: अमृतलाल
मकान संख्या : 50
उम्र : 53 लिंग : महिला
फोटो उपलब्ध

339 AUY1888791
निर्वाचक का नाम : चंद्रशेखर देवांगन
पिता का नाम: अमृत लाल देवांगन
मकान संख्या : 50
उम्र : 27 लिंग : पुरुष
फोटो उपलब्ध

340 AUY2128866
निर्वाचक का नाम : तेजपाल देवांगन
पिता का नाम: अमृत लाल देवांगन
मकान संख्या : 50
उम्र : 24 लिंग : पुरुष
फोटो उपलब्ध

341 AUY1023852
निर्वाचक का नाम : दरसराम यादव
पिता का नाम: बुदराम यादव
मकान संख्या : 51
उम्र : 59 लिंग : पुरुष
फोटो उपलब्ध

342 AUY1840057
निर्वाचक का नाम : खीक बाई कंवर
पति का नाम: चितावन सिंह कंवर
मकान संख्या : 51
उम्र : 56 लिंग : महिला
फोटो उपलब्ध

343 AUY1023860
निर्वाचक का नाम : अगसिया
पति का नाम: दरसराम यादव
मकान संख्या : 51
उम्र : 55 लिंग : महिला
फोटो उपलब्ध

344 AUY1023845
निर्वाचक का नाम : अमर सिंह कंवर
पिता का नाम: सीटू राम कंवर
मकान संख्या : 51
उम्र : 40 लिंग : पुरुष
फोटो उपलब्ध

345 AUY1802149
निर्वाचक का नाम : मनोज कंवर
पिता का नाम: चितावन कंवर
मकान संख्या : 51
उम्र : 31 लिंग : पुरुष
फोटो उपलब्ध

346 AUY1840065
निर्वाचक का नाम : अमीत कुमार यादव
पिता का नाम: दरस राम यादव
मकान संख्या : 51
उम्र : 28 लिंग : पुरुष
फोटो उपलब्ध

347 AUY1859032
निर्वाचक का नाम : मुकेश कुमारी कँवर
पति का नाम: अमर सिंह कँवर
मकान संख्या : 51
उम्र : 28 लिंग : महिला
फोटो उपलब्ध

348 AUY1859024
निर्वाचक का नाम : संजय सिंह कँवर
पिता का नाम: चितावान सिंह कँवर
मकान संख्या : 51
उम्र : 27 लिंग : पुरुष
फोटो उपलब्ध

349 AUY2000677
निर्वाचक का नाम : दिनेशी कंवर
पति का नाम: मनोज कंवर
मकान संख्या : 51
उम्र : 26 लिंग : महिला
फोटो उपलब्ध

350 FJH0269910
निर्वाचक का नाम : नोहरप्रसाद देवांगन
पिता का नाम: मालिकराम
मकान संख्या : 51/ख
उम्र : 67 लिंग : पुरुष
फोटो उपलब्ध

351 AUY0152934
निर्वाचक का नाम : हीरा लाल देवांगन
पिता का नाम: नोहर प्रसाद .देवांगन
मकान संख्या : 51 ख
उम्र : 38 लिंग : पुरुष
फोटो उपलब्ध

352 FJH0269928
निर्वाचक का नाम : गुलापीबाई देवांगन
पति का नाम: नोहरप्रसाद
मकान संख्या : 51/ख
उम्र : 65 लिंग : महिला
फोटो उपलब्ध

353 AUY1279223
निर्वाचक का नाम : दीपक कुमार बरेठ
पिता का नाम: सुनाउराम बरेठ
मकान संख्या : 61
उम्र : 32 लिंग : पुरुष
फोटो उपलब्ध

354 AUY1279298
निर्वाचक का नाम : हिरमन सूर्यवंशी
पिता का नाम: रहसराम सूर्यवंशी
मकान संख्या : 70
उम्र : 31 लिंग : पुरुष
फोटो उपलब्ध

355 AUY1279470
निर्वाचक का नाम : अजय चौहान
पिता का नाम: लक्ष्मणप्रसाद चौहान
मकान संख्या : 110
उम्र : 33 लिंग : पुरुष
फोटो उपलब्ध

356 FJH0271510
निर्वाचक का नाम : गीताबाई बरेठ
पति का नाम: संजय कुमार बरेठ
मकान संख्या : ३८
उम्र : 38 लिंग : महिला
फोटो उपलब्ध

357 FJH0271502
निर्वाचक का नाम : कृष्णा सूर्यवंशी
पिता का नाम: जगजीवन सूर्यवंशी
मकान संख्या : ३७
उम्र : 35 लिंग : पुरुष
फोटो उपलब्ध

358 AUY1279058
निर्वाचक का नाम : नर्बदा प्रसाद देवांगन
पिता का नाम: सरजू प्रसाद देवांगन
मकान संख्या : 16
उम्र : 40 लिंग : पुरुष
फोटो उपलब्ध

359 AUY1653914
निर्वाचक का नाम : रेश्मा देवांगन
पति का नाम: नर्बदा प्रसाद देवांगन
मकान संख्या : 16
उम्र : 36 लिंग : महिला
फोटो उपलब्ध

360 AUY1194174
निर्वाचक का नाम : राधेश्याम देवांगन
पिता का नाम: भानू देवांगन
मकान संख्या : 18
उम्र : 37 लिंग : पुरुष
फोटो उपलब्ध

361 FJH0269357
निर्वाचक का नाम : लोचन प्रसाद देवांगन
पिता का नाम: भानू प्रसाद
मकान संख्या : 18
उम्र : 37 लिंग : पुरुष
फोटो उपलब्ध

362 FJH0271767
निर्वाचक का नाम : सुनीताबाई देवांगन
पति का नाम: लोचन प्रसाद
मकान संख्या : 18
उम्र : 36 लिंग : महिला
फोटो उपलब्ध

363 AUY1194182
निर्वाचक का नाम : श्रीधर देवांगन
पिता का नाम: भानू देवांगन
मकान संख्या : 18
उम्र : 34 लिंग : पुरुष
फोटो उपलब्ध

364 AUY2526812
निर्वाचक का नाम : दौलत राम देवांगन
पिता का नाम: लोचन प्रसाद देवांगन
मकान संख्या : 18
उम्र : 19 लिंग : पुरुष
फोटो उपलब्ध

365 AUY1194190
निर्वाचक का नाम : राज सूर्यवंशी
पिता का नाम: अनिल सूर्यवंशी
मकान संख्या : 36
उम्र : 35 लिंग : पुरुष
फोटो उपलब्ध

366 AUY1279199
निर्वाचक का नाम : पुरन लाल रावत
पिता का नाम: लक्ष्मीनाथ रावत
मकान संख्या : 48
उम्र : 34 लिंग : पुरुष
फोटो उपलब्ध

367 AUY1253046
निर्वाचक का नाम : सुमरित बाई कंवर
पति का नाम: साधू राम कंवर
मकान संख्या : 51/ग
उम्र : 55 लिंग : महिला
फोटो उपलब्ध

368 FJH0269969
निर्वाचक का नाम : संजीतकुमार सूर्यवंशी
पिता का नाम: कलीराम
मकान संख्या : 55
उम्र : 44 लिंग : पुरुष
फोटो उपलब्ध

369 FJH0272013
निर्वाचक का नाम : चंदा बाई सूर्यवंशी
पति का नाम: संजीत कुमार
मकान संख्या : 55
उम्र : 40 लिंग : महिला
फोटो उपलब्ध

370 FJH0272021
निर्वाचक का नाम : रंजीत कुमार सूर्यवंशी
पिता का नाम: काली राम सूर्यवंशी
मकान संख्या : 55
उम्र : 38 लिंग : पुरुष
फोटो उपलब्ध

371 AUY1564699
निर्वाचक का नाम : मंजू सूर्यवंशी
पति का नाम: रंजीत सूर्यवंशी
मकान संख्या : 55
उम्र : 38 लिंग : महिला
फोटो उपलब्ध

372 AUY2199404
निर्वाचक का नाम : देवांश कुमार सूर्यवंशी
पिता का नाम: संजीत कुमार सूर्यवंशी
मकान संख्या : 55
उम्र : 24 लिंग : पुरुष
फोटो उपलब्ध

373 AUY2297638
निर्वाचक का नाम : सीमा कुमारी सूर्यवंशी
पिता का नाम: संजीत कुमार सूर्यवंशी
मकान संख्या : 55
उम्र : 21 लिंग : महिला
फोटो उपलब्ध

374 AUY2500387
निर्वाचक का नाम : तुषार कुमार सूर्यवंशी
पिता का नाम: संजीत कुमार सूर्यवंशी
मकान संख्या : 55
उम्र : 20 लिंग : पुरुष
फोटो उपलब्ध

375 FJH0272039
निर्वाचक का नाम : बुधवारु सूर्यवंशी
पिता का नाम: बुंद राम
मकान संख्या : 56
उम्र : 75 लिंग : पुरुष
फोटो उपलब्ध

376 FJH0272302
निर्वाचक का नाम : फूलमत बाई सूर्यवंशी
पति का नाम: बुधवारु
मकान संख्या : 56
उम्र : 66 लिंग : महिला
फोटो उपलब्ध

377 FJH0271841
निर्वाचक का नाम : मनोजकुमार सूर्यवंशी
पिता का नाम: बुधवारु
मकान संख्या : 56
उम्र : 43 लिंग : पुरुष
फोटो उपलब्ध

378 FJH0272187
निर्वाचक का नाम : बुधवाराबाई सूर्यवंशी
पति का नाम: मनोज
मकान संख्या : 56
उम्र : 42 लिंग : महिला
फोटो उपलब्ध

379 AUY1322494
निर्वाचक का नाम : लक्ष्मीन सूर्यवंशी
पिता का नाम: बुधवारु सूर्यवंशी
मकान संख्या : 56
उम्र : 41 लिंग : महिला
फोटो उपलब्ध

380 AUY1564715
निर्वाचक का नाम : महेन्द्र सूर्यवंशी
पिता का नाम: बुधवरू सूर्यवंशी
मकान संख्या : 56
उम्र : 35 लिंग : पुरुष
फोटो उपलब्ध

381 AUY2487338
निर्वाचक का नाम : रघुलाल सूर्यवंशी
पिता का नाम: बुधवारू सूर्यवंशी
मकान संख्या : 56
उम्र : 30 लिंग : पुरुष
फोटो उपलब्ध

382 AUY2088573
निर्वाचक का नाम : अरुण कुमार सूर्यवंशी
पिता का नाम: मनोज
मकान संख्या : 56
उम्र : 25 लिंग : पुरुष
फोटो उपलब्ध

383 AUY2487270
निर्वाचक का नाम : सुकृता सूर्यवंशी
पति का नाम: अरुण कुमार सूर्यवंशी
मकान संख्या : 56
उम्र : 25 लिंग : महिला
फोटो उपलब्ध

384 AUY2223527
निर्वाचक का नाम : अर्जुन कुमार सूर्यवंशी
पिता का नाम: मनोज कुमार सूर्यवंशी
मकान संख्या : 56
उम्र : 22 लिंग : पुरुष
फोटो उपलब्ध

385 FJH0271411
निर्वाचक का नाम : मानकीबाई यादव
पति का नाम: मसतराम यादव
मकान संख्या : 57
उम्र : 58 लिंग : महिला
फोटो उपलब्ध

386 FJH0272534
निर्वाचक का नाम : परसराम यादव
पिता का नाम: छहूरा
मकान संख्या : 57
उम्र : 50 लिंग : पुरुष
फोटो उपलब्ध

387 AUY1127885
निर्वाचक का नाम : भारत लाल यादव
पिता का नाम: छहुरा यादव
मकान संख्या : 57
उम्र : 49 लिंग : पुरुष
फोटो उपलब्ध

388 FJH0272542
निर्वाचक का नाम : मंगलू यादव
पिता का नाम: छहुरा
मकान संख्या : 57
उम्र : 46 लिंग : पुरुष
फोटो उपलब्ध

389 FJH0272559
निर्वाचक का नाम : गनेशी यादव
पति का नाम: भरतलाल
मकान संख्या : 57
उम्र : 37 लिंग : महिला
फोटो उपलब्ध

390 AUY1361922
निर्वाचक का नाम : संतोष यादव
पिता का नाम: मसतराम यादव
मकान संख्या : 57
उम्र : 34 लिंग : पुरुष
फोटो उपलब्ध

391 AUY1888809
निर्वाचक का नाम : जमुना बाई यादव
पति का नाम: मंगलू यादव्
मकान संख्या : 57/1
उम्र : 48 लिंग : महिला
फोटो उपलब्ध

392 FJH0269977
निर्वाचक का नाम : द्रोपती कंवर
पति का नाम: पन्नालाल
मकान संख्या : 58
उम्र : 55 लिंग : महिला
फोटो उपलब्ध

393 AUY0152959
निर्वाचक का नाम : शिवदयाल कंवर
पिता का नाम: बुद्धुराम कंवर
मकान संख्या : 58
उम्र : 54 लिंग : पुरुष
फोटो उपलब्ध

394 AUY1411156
निर्वाचक का नाम : तेरसबाई कंवर
पति का नाम: शिवदयाल
मकान संख्या : 58
उम्र : 50 लिंग : महिला
फोटो उपलब्ध

395 AUY1564731
निर्वाचक का नाम : बीर सिंह कंवर
पिता का नाम: शिव दयाल कंवर
मकान संख्या : 58
उम्र : 40 लिंग : पुरुष
फोटो उपलब्ध

396 AUY1564749
निर्वाचक का नाम : जवां बाई कंवर
पति का नाम: बीर सिंह कंवर
मकान संख्या : 58
उम्र : 38 लिंग : महिला
फोटो उपलब्ध

397 AUY2563997
निर्वाचक का नाम : धन सिंह सिदार
पिता का नाम: शिवदयाल सिदार
मकान संख्या : 58
उम्र : 27 लिंग : पुरुष
फोटो उपलब्ध

398 AUY2558658
निर्वाचक का नाम : गनेशी कंवर
पिता का नाम: शिवदयाल कंवर
मकान संख्या : 58
उम्र : 19 लिंग : महिला
फोटो उपलब्ध

399 AUY2000750
निर्वाचक का नाम : मान कुंवर कंवर
पति का नाम: नीर सिंग कंवर
मकान संख्या : 58 K
उम्र : 27 लिंग : महिला
फोटो उपलब्ध

400 AUY1253053
निर्वाचक का नाम : नीरसिंह कंवर
पिता का नाम: सियाराम कंवर
मकान संख्या : 58क
उम्र : 35 लिंग : पुरुष
फोटो उपलब्ध

401 TSE0251009
निर्वाचक का नाम : समारुलाल देवागंन
पिता का नाम: बहोरन
मकान संख्या : 59/1
उम्र : 69 लिंग : पुरुष
फोटो उपलब्ध

402 TSE0968222
निर्वाचक का नाम : ननकी बाई देवांगन
पति का नाम: समारू लाल देवांगन
मकान संख्या : 59/1
उम्र : 65 लिंग : महिला
फोटो उपलब्ध

403 TSE0968230
निर्वाचक का नाम : दिनेश कुमार देवांगन
पिता का नाम: समारू राम देवांगन
मकान संख्या : 59/1
उम्र : 35 लिंग : पुरुष
फोटो उपलब्ध

404 TSE0968198
निर्वाचक का नाम : उमा देवी देवांगन
पति का नाम: दिनेश कुमार देवांगन
मकान संख्या : 59/1
उम्र : 33 लिंग : महिला
फोटो उपलब्ध

405 TSE0968206
निर्वाचक का नाम : गिरजा शंकर देवांगन
पिता का नाम: समारू राम देवांगन
मकान संख्या : 59/1
उम्र : 32 लिंग : पुरुष
फोटो उपलब्ध

406 TSE0968214
निर्वाचक का नाम : दिनदयाल देवांगन
पिता का नाम: समारू राम देवांगन
मकान संख्या : 59/1
उम्र : 30 लिंग : पुरुष
फोटो उपलब्ध

407 TSE2636645
निर्वाचक का नाम : सावित्री देवांगन
पति का नाम: गिरजा शंकर देवांगन
मकान संख्या : 59/1
उम्र : 29 लिंग : महिला
फोटो उपलब्ध

408 TSE2666956
निर्वाचक का नाम : शांति देवी देवांगन
पति का नाम: दीनदयाल देवांगन
मकान संख्या : 59/1
उम्र : 26 लिंग : महिला
फोटो उपलब्ध

409 AUY1902477
निर्वाचक का नाम : रुपेश कुमार देवांगन
पिता का नाम: कोमल प्रसाद देवांगन
मकान संख्या : 59/GH
उम्र : 25 लिंग : पुरुष
फोटो उपलब्ध

410 AUY2214799
निर्वाचक का नाम : नंद कुमार देवांगन
पिता का नाम: पारस कुमार देवांगन
मकान संख्या : 59/क
उम्र : 23 लिंग : पुरुष
फोटो उपलब्ध

411 AUY2088375
निर्वाचक का नाम : वीरेंद्र कुमार देवांगन
पिता का नाम: जोहित प्रसाद देवांगन
मकान संख्या : 59/ख
उम्र : 25 लिंग : पुरुष
फोटो उपलब्ध

412 FJH0269985
निर्वाचक का नाम : पारसकुमार देवांगन
पिता का नाम: मालिकराम
मकान संख्या : 59क
उम्र : 47 लिंग : पुरुष
फोटो उपलब्ध

413 FJH0269654
निर्वाचक का नाम : श्याम बाई देवांगन
पति का नाम: जोहितप्रसाद
मकान संख्या : 59ख
उम्र : 42 लिंग : महिला
फोटो उपलब्ध

414 FJH0271718
निर्वाचक का नाम : सुनीताबाई देवांगन
पति का नाम: छविलाल
मकान संख्या : 59ग
उम्र : 38 लिंग : महिला
फोटो उपलब्ध

415 FJH0269589
निर्वाचक का नाम : छबिलाल देवांगन
पिता का नाम: पुरुषोत्तम प्रसाद
मकान संख्या : 59/ग
उम्र : 40 लिंग : पुरुष
फोटो उपलब्ध

416 FJH0269993
निर्वाचक का नाम : शकुंतला देवांगन
पति का नाम: पारस कुमार
मकान संख्या : 59 क
उम्र : 42 लिंग : महिला
फोटो उपलब्ध

417 FJH0269597
निर्वाचक का नाम : निरंजनप्रसाद देवांगन
पिता का नाम: मालिकराम
मकान संख्या : 59/घ
उम्र : 70 लिंग : पुरुष
फोटो उपलब्ध

418 FJH0272567
निर्वाचक का नाम : बेदमती देवांगन
पति का नाम: निरंजनप्रसाद
मकान संख्या : 59/घ
उम्र : 69 लिंग : महिला
फोटो उपलब्ध

419 FJH0269886
निर्वाचक का नाम : पुरुषोत्तम प्रसाद देवांगन
पिता का नाम: मालिकराम
मकान संख्या : 59/ग
उम्र : 63 लिंग : पुरुष
फोटो उपलब्ध

420 FJH0269670
निर्वाचक का नाम : जोहितप्रसाद देवांगन
पिता का नाम: मालिकराम
मकान संख्या : 59/ख
उम्र : 60 लिंग : पुरुष
फोटो उपलब्ध

421 AUY1023894
निर्वाचक का नाम : श्यामबाई देवांगन
पति का नाम: पुरुषोत्तम प्रसाद देवांगन
मकान संख्या : 59/ग
उम्र : 59 लिंग : महिला
फोटो उपलब्ध

422 FJH0272575
निर्वाचक का नाम : कोमल प्रसाद देवांगन
पिता का नाम: निरंजनप्रसाद
मकान संख्या : 59/घ
उम्र : 48 लिंग : पुरुष
फोटो उपलब्ध

423 FJH0272583
निर्वाचक का नाम : संतोषीबाई देवांगन
पति का नाम: कोमल प्रसाद
मकान संख्या : 59/घ
उम्र : 47 लिंग : महिला
फोटो उपलब्ध

424 FJH0272591
निर्वाचक का नाम : कमलप्रसाद देवांगन
पिता का नाम: निंरजनप्रसाद
मकान संख्या : 59/घ
उम्र : 46 लिंग : पुरुष
फोटो उपलब्ध

425 FJH0272609
निर्वाचक का नाम : गायत्रीबाई देवांगन
पति का नाम: कमल प्रसाद
मकान संख्या : 59/घ
उम्र : 41 लिंग : महिला
फोटो उपलब्ध

426 FJH0272740
निर्वाचक का नाम : समारीनबाई देवांगन
पति का नाम: शांतिलाल
मकान संख्या : 60
उम्र : 63 लिंग : महिला
फोटो उपलब्ध

427 AUY1023902
निर्वाचक का नाम : हीरालाल देवांगन
पिता का नाम: शांतिलाल देवांगन
मकान संख्या : 60
उम्र : 42 लिंग : पुरुष
फोटो उपलब्ध

428 AUY1023910
निर्वाचक का नाम : हीराबाई देवांगन
पति का नाम: हीरालाल देवांगन
मकान संख्या : 60
उम्र : 39 लिंग : महिला
फोटो उपलब्ध

429 FJH0272633
निर्वाचक का नाम : कृष्ण चंद्र देवांगन
पिता का नाम: शांती लाल
मकान संख्या : 60
उम्र : 38 लिंग : पुरुष
फोटो उपलब्ध

430 AUY2088441
निर्वाचक का नाम : देवेंद्र कुमार देवांगन
पिता का नाम: हीरा लाल देवांगन
मकान संख्या : 60
उम्र : 26 लिंग : पुरुष
फोटो उपलब्ध

431 AUY2292845
निर्वाचक का नाम : मधु देवांगन
पिता का नाम: हीरा लाल देवांगन
मकान संख्या : 60
उम्र : 21 लिंग : महिला
फोटो उपलब्ध

432 FJH0272526
निर्वाचक का नाम : तिहारुराम बरेठ
पिता का नाम: समारुराम
मकान संख्या : 61
उम्र : 75 लिंग : पुरुष
फोटो उपलब्ध

433 FJH0272658
निर्वाचक का नाम : फुलकुंवर बरेठ
पति का नाम: तिहारुराम
मकान संख्या : 61
उम्र : 70 लिंग : महिला
फोटो उपलब्ध

434 FJH0272666
निर्वाचक का नाम : सुनाउराम बरेठ
पिता का नाम: तिहारुराम
मकान संख्या : 61
उम्र : 52 लिंग : पुरुष
फोटो उपलब्ध

435 AUY0152967
निर्वाचक का नाम : मंगलीबाई बरेठ
पति का नाम: सुनाउराम .बरेठ
मकान संख्या : 61
उम्र : 50 लिंग : महिला
फोटो उपलब्ध

436 FJH0269605
निर्वाचक का नाम : उमेदराम बरेठ
पिता का नाम: तिहारुराम
मकान संख्या : 61
उम्र : 49 लिंग : पुरुष
फोटो उपलब्ध

437 FJH0269613
निर्वाचक का नाम : मोहितराम बरेठ
पिता का नाम: तिहारुराम
मकान संख्या : 61
उम्र : 44 लिंग : पुरुष
फोटो उपलब्ध

438 FJH0269621
निर्वाचक का नाम : सुरपति बरेठ
पति का नाम: उमेन्दराम
मकान संख्या : 61
उम्र : 41 लिंग : महिला
फोटो उपलब्ध

439 AUY1023928
निर्वाचक का नाम : श्रीमती ललीता बरेठ
पति का नाम: मोहित राम बरेठ
मकान संख्या : 61
उम्र : 34 लिंग : महिला
फोटो उपलब्ध

440 AUY1279231
निर्वाचक का नाम : दिनेश कुमार बरेठ
पिता का नाम: सुनाउराम बरेठ
मकान संख्या : 61
उम्र : 31 लिंग : पुरुष
फोटो उपलब्ध

441 AUY1750389
निर्वाचक का नाम : नीतेश कुमार बरेठ
पिता का नाम: सुनाउ राम बरेठ
मकान संख्या : 61
उम्र : 29 लिंग : पुरुष
फोटो उपलब्ध

442 AUY2154409
निर्वाचक का नाम : रवीना बरेठ
पति का नाम: दिनेश कुमार बरेठ
मकान संख्या : 61
उम्र : 27 लिंग : महिला
फोटो उपलब्ध

443 AUY2154391
निर्वाचक का नाम : दिब्या बरेठ
पति का नाम: दीपक बरेठ
मकान संख्या : 61
उम्र : 25 लिंग : महिला
फोटो उपलब्ध

444 AUY2207306
निर्वाचक का नाम : शतरुपा यादव
माता का नाम: मनकी बाई
मकान संख्या : 61
उम्र : 23 लिंग : महिला
फोटो उपलब्ध

445 AUY2227312
निर्वाचक का नाम : मनीष कुमार यादव
पिता का नाम: भरत लाल
मकान संख्या : 61
उम्र : 22 लिंग : पुरुष
फोटो उपलब्ध

446 FJH0269647
निर्वाचक का नाम : दुक ालूराम बरेठ
पिता का नाम: समारुराम
मकान संख्या : 62
उम्र : 59 लिंग : पुरुष
फोटो उपलब्ध

447 FJH0269779
निर्वाचक का नाम : नोनीबाई बरेठ
पति का नाम: दुक ालूराम
मकान संख्या : 62
उम्र : 56 लिंग : महिला
फोटो उपलब्ध

448 AUY1564756
निर्वाचक का नाम : नीता बरेठ
पति का नाम: जीवन लाल बरेठ
मकान संख्या : 62
उम्र : 38 लिंग : महिला
फोटो उपलब्ध

449 FJH0271601
निर्वाचक का नाम : जीवनलाल बरेठ
पिता का नाम: दुकालूराम
मकान संख्या : 62
उम्र : 36 लिंग : पुरुष
फोटो उपलब्ध

450 AUY1361948
निर्वाचक का नाम : अरूण कुमार बरेठ
पिता का नाम: दुकालू राम बरेठ
मकान संख्या : 62
उम्र : 31 लिंग : पुरुष
फोटो उपलब्ध

451 AUY1802156
निर्वाचक का नाम : विजय कुमार बरेठ
पिता का नाम: दुकालुराम बरेठ
मकान संख्या : 62
उम्र : 28 लिंग : पुरुष
फोटो उपलब्ध

452 AUY2206480
निर्वाचक का नाम : आरती बरेठ
पति का नाम: अरुण कुमार बरेठ
मकान संख्या : 62
उम्र : 27 लिंग : महिला
फोटो उपलब्ध

453 FJH0269662
निर्वाचक का नाम : धनीराम राठौर
पिता का नाम: चिल्हूराम
मकान संख्या : 64
उम्र : 70 लिंग : पुरुष
फोटो उपलब्ध

454 FJH0269555
निर्वाचक का नाम : लक्ष्मीन राठौर
पति का नाम: धनीराम
मकान संख्या : 64
उम्र : 65 लिंग : महिला
फोटो उपलब्ध

455 FJH0269688
निर्वाचक का नाम : केकती राठौर
पति का नाम: धनीराम
मकान संख्या : 64
उम्र : 60 लिंग : महिला
फोटो उपलब्ध

456 AUY1361914
निर्वाचक का नाम : बलराम राठौर
पिता का नाम: धनीराम राठौर
मकान संख्या : 64
उम्र : 31 लिंग : पुरुष
फोटो उपलब्ध

457 AUY1750397
निर्वाचक का नाम : भीमा राठौर
पिता का नाम: धनीराम राठौर
मकान संख्या : 64
उम्र : 29 लिंग : पुरुष
फोटो उपलब्ध

458 AUY0152975
निर्वाचक का नाम : बजारी लाल देवांगन
पिता का नाम: सरहाराम .देवांगन
मकान संख्या : 66
उम्र : 70 लिंग : पुरुष
फोटो उपलब्ध

459 FJH0269712
निर्वाचक का नाम : मालती बाई देवांगन
पति का नाम: बजारी लाल
मकान संख्या : 66
उम्र : 65 लिंग : महिला
फोटो उपलब्ध

460 FJH0272674
निर्वाचक का नाम : लोकनाथ देवांगन
पिता का नाम: रतनलाल
मकान संख्या : 66
उम्र : 58 लिंग : पुरुष
फोटो उपलब्ध

461 FJH0272682
निर्वाचक का नाम : समेमती देवांगन
पति का नाम: लोकनाथ
मकान संख्या : 66
उम्र : 54 लिंग : महिला
फोटो उपलब्ध

462 AUY1023936
निर्वाचक का नाम : रोहित कुमार देवांगन
पिता का नाम: श्यामलाल देवागन
मकान संख्या : 66
उम्र : 54 लिंग : पुरुष
फोटो उपलब्ध

463 AUY1023969
निर्वाचक का नाम : मीना कुमारी देवांगन
पति का नाम: नरोत्तमलाल देवागन
मकान संख्या : 66
उम्र : 46 लिंग : महिला
फोटो उपलब्ध

464 AUY1023944
निर्वाचक का नाम : नरोत्तमलाल देवागन
पिता का नाम: रामजीलाल देवागन
मकान संख्या : 66
उम्र : 46 लिंग : पुरुष
फोटो उपलब्ध

465 AUY1227644
निर्वाचक का नाम : संतोष कुमार देवांगन
पिता का नाम: बजारी लाल देवांगन देवांगन
मकान संख्या : 66
उम्र : 35 लिंग : पुरुष
फोटो उपलब्ध

466 AUY1802164
निर्वाचक का नाम : दिव्या देवांगन
पिता का नाम: संतोष कुमार देवांगन
मकान संख्या : 66
उम्र : 31 लिंग : महिला
फोटो उपलब्ध

467 AUY2587038
निर्वाचक का नाम : सीमा देवांगन
पति का नाम: खुशी राम देवांगन
मकान संख्या : 66
उम्र : 28 लिंग : महिला
फोटो उपलब्ध

468 AUY2207181
निर्वाचक का नाम : खुशी राम देवांगन
पिता का नाम: लोकनाथ
मकान संख्या : 66
उम्र : 26 लिंग : पुरुष
फोटो उपलब्ध

469 AUY1902485
निर्वाचक का नाम : उमा शंकर देवांगन
पिता का नाम: रोहित कुमार देवांगन
मकान संख्या : 66
उम्र : 25 लिंग : पुरुष
फोटो उपलब्ध

470 AUY2154425
निर्वाचक का नाम : जयकुमार देवांगन
पिता का नाम: रोहित कुमार देवांगन
मकान संख्या : 66
उम्र : 23 लिंग : पुरुष
फोटो उपलब्ध

471 AUY2525996
निर्वाचक का नाम : हिना कुमारी देवांगन
पिता का नाम: रोहित कुमार देवांगन
मकान संख्या : 66
उम्र : 19 लिंग : महिला
फोटो उपलब्ध

472 AUY2491231
निर्वाचक का नाम : बाबूलाल
पिता का नाम: ननकिराम यादव
मकान संख्या : 66/2
उम्र : 51 लिंग : पुरुष
फोटो उपलब्ध

473 AUY2491306
निर्वाचक का नाम : झुलबाई यादव
पति का नाम: बाबूलाल यादव
मकान संख्या : 66/2
उम्र : 42 लिंग : महिला
फोटो उपलब्ध

474 AUY2491264
निर्वाचक का नाम : किरण कुमार यादव
पिता का नाम: बाबूलाल यादव
मकान संख्या : 66/2
उम्र : 24 लिंग : पुरुष
फोटो उपलब्ध

475 AUY2491280
निर्वाचक का नाम : घनश्याम यादव
पिता का नाम: बाबूलाल
मकान संख्या : 66/2
उम्र : 21 लिंग : पुरुष
फोटो उपलब्ध

476 AUY2370351
निर्वाचक का नाम : अविनाश कुमार बरेठ
पिता का नाम: अर्जुन लाल बरेठ
मकान संख्या : 66/क
उम्र : 20 लिंग : पुरुष
फोटो उपलब्ध

477 AUY1023985
निर्वाचक का नाम : डोराबाई देवागन
पति का नाम: रोहितकुमार देवागन
मकान संख्या : 66ख
उम्र : 47 लिंग : महिला
फोटो उपलब्ध

478 AUY1750405
निर्वाचक का नाम : अर्जुन लाल बरेठ
पिता का नाम: ननकी राम बरेठ
मकान संख्या : 66/क
उम्र : 45 लिंग : पुरुष
फोटो उपलब्ध

479 AUY1750413
निर्वाचक का नाम : ममता बाई बरेठ
पति का नाम: अर्जुन लाल बरेठ
मकान संख्या : 66/क
उम्र : 43 लिंग : महिला
फोटो उपलब्ध

480 FJH0272708
निर्वाचक का नाम : खेमबाई देवांगन
पति का नाम: सालिकराम
मकान संख्या : 67
उम्र : 70 लिंग : महिला
फोटो उपलब्ध

481 FJH0272716
निर्वाचक का नाम : ओंकार प्रसाद देवांगन
पिता का नाम: सालिक राम
मकान संख्या : 67
उम्र : 43 लिंग : पुरुष
फोटो उपलब्ध

482 FJH0272724
निर्वाचक का नाम : संतोषी देवांगन
पति का नाम: ओंकार प्रसाद
मकान संख्या : 67
उम्र : 41 लिंग : महिला
फोटो उपलब्ध

483 FJH0272732
निर्वाचक का नाम : नीलकंठ देवांगन
पिता का नाम: सालिकराम
मकान संख्या : 67
उम्र : 40 लिंग : पुरुष
फोटो उपलब्ध

484 FJH0272419
निर्वाचक का नाम : गीतादेवी देवांगन
पति का नाम: नीलकं ठ
मकान संख्या : 67
उम्र : 39 लिंग : महिला
फोटो उपलब्ध

485 AUY1361955
निर्वाचक का नाम : रामकृष्ण देवांगन
पिता का नाम: सालिक राम देवांगन
मकान संख्या : 67
उम्र : 32 लिंग : पुरुष
फोटो उपलब्ध

486 AUY2303188
निर्वाचक का नाम : सोहन लाल देवांगन
पिता का नाम: ओमकार देवांगन
मकान संख्या : 67
उम्र : 21 लिंग : पुरुष
फोटो उपलब्ध

487 AUY2526127
निर्वाचक का नाम : नंदिनी कुमारी देवांगन
पिता का नाम: नीलकंठ देवांगन
मकान संख्या : 67
उम्र : 19 लिंग : महिला
फोटो उपलब्ध

488 FJH0272393
निर्वाचक का नाम : महाबीर देवांगन
पिता का नाम: जगदीश
मकान संख्या : 68
उम्र : 62 लिंग : पुरुष
फोटो उपलब्ध

489 FJH0272625
निर्वाचक का नाम : सुहागाबाई देवांगन
पति का नाम: महावीर
मकान संख्या : 68
उम्र : 57 लिंग : महिला
फोटो उपलब्ध

490 AUY1564764
निर्वाचक का नाम : मोंगरा देवांगन
पति का नाम: चंद्र कुमार देवांगन
मकान संख्या : 68
उम्र : 41 लिंग : महिला
फोटो उपलब्ध

491 AUY1194216
निर्वाचक का नाम : पवन देवांगन
पिता का नाम: महावीर देवांगन
मकान संख्या : 68
उम्र : 35 लिंग : पुरुष
फोटो उपलब्ध

492 AUY1023993
निर्वाचक का नाम : चंद्रकुमार देवागन
पिता का नाम: महावीर देवागन
मकान संख्या : 68
उम्र : 35 लिंग : पुरुष
फोटो उपलब्ध

493 AUY1654011
निर्वाचक का नाम : रत्ना देवांगन
पति का नाम: पवन देवांगन
मकान संख्या : 68
उम्र : 32 लिंग : महिला
फोटो उपलब्ध

494 FJH0272328
निर्वाचक का नाम : दुलौरीन यादव
पति का नाम: भक्कू लाल यादव
मकान संख्या : 69
उम्र : 76 लिंग : महिला
फोटो उपलब्ध

495 FJH0272336
निर्वाचक का नाम : मोहन यादव
पिता का नाम: भक्कू लाल
मकान संख्या : 69
उम्र : 55 लिंग : पुरुष
फोटो उपलब्ध

496 FJH0272344
निर्वाचक का नाम : सोहन यादव
पिता का नाम: भक्कूलाल
मकान संख्या : 69
उम्र : 47 लिंग : पुरुष
फोटो उपलब्ध

497 AUY0152983
निर्वाचक का नाम : जोहन यादव
पिता का नाम: भक्कू लाल यादव
मकान संख्या : 69
उम्र : 45 लिंग : पुरुष
फोटो उपलब्ध

498 FJH0272351
निर्वाचक का नाम : सुशीला यादव
पति का नाम: सोहन
मकान संख्या : 69
उम्र : 44 लिंग : महिला
फोटो उपलब्ध

499 FJH0272369
निर्वाचक का नाम : रामबाई यादव
पति का नाम: जोहन
मकान संख्या : 69
उम्र : 43 लिंग : महिला
फोटो उपलब्ध

500 AUY1564772
निर्वाचक का नाम : गुलाब बाई यादव
पति का नाम: संतोष यादव
मकान संख्या : 69
उम्र : 38 लिंग : महिला
फोटो उपलब्ध

501 AUY0152991
निर्वाचक का नाम : संतोषकुमार यादव
पिता का नाम: मक्कुलाल .यादव
मकान संख्या : 69
उम्र : 36 लिंग : पुरुष
फोटो उपलब्ध

502 AUY2000743
निर्वाचक का नाम : विजय कुमार यादव
पिता का नाम: सोहन लाल यादव
मकान संख्या : 69
उम्र : 28 लिंग : पुरुष
फोटो उपलब्ध

503 AUY2088615
निर्वाचक का नाम : गोविंद कुमार यादव
पिता का नाम: मोहन यादव
मकान संख्या : 69
उम्र : 25 लिंग : पुरुष
फोटो उपलब्ध

504 AUY2129542
निर्वाचक का नाम : सुनील यादव
पिता का नाम: जोहन यादव
मकान संख्या : 69
उम्र : 24 लिंग : पुरुष
फोटो उपलब्ध

505 AUY2558633
निर्वाचक का नाम : ममता यादव
पति का नाम: गोविंद कुमार यादव
मकान संख्या : 69
उम्र : 24 लिंग : महिला
फोटो उपलब्ध

506 AUY1194224
निर्वाचक का नाम : राजू सूर्यवंशी
पिता का नाम: भलाउराम सूर्यवंशी
मकान संख्या : 70
उम्र : 38 लिंग : पुरुष
फोटो उपलब्ध

507 AUY2088391
निर्वाचक का नाम : पप्पू यादव
पिता का नाम: चंद्रपाल
मकान संख्या : 70
उम्र : 28 लिंग : पुरुष
फोटो उपलब्ध

508 AUY1279306
निर्वाचक का नाम : नरेश कूमार बरेठ
पिता का नाम: जीरनलाल बरेठ
मकान संख्या : 72
उम्र : 31 लिंग : पुरुष
फोटो उपलब्ध

509 AUY1750488
निर्वाचक का नाम : निलिमा बरेठ
पिता का नाम: राजकुमार बरेठ
मकान संख्या : 84
उम्र : 30 लिंग : महिला
फोटो उपलब्ध

510 AUY1194232
निर्वाचक का नाम : पुष्पलता देवांगन
पति का नाम: क़ष्ण कुमार देवांगन
मकान संख्या : 87
उम्र : 41 लिंग : महिला
फोटो उपलब्ध

511 AUY1194240
निर्वाचक का नाम : जितेंद्र कुमार सूर्यवंशी
पिता का नाम: भूषण प्रसाद सूर्यवंशी
मकान संख्या : 99
उम्र : 36 लिंग : पुरुष
फोटो उपलब्ध

512 AUY1279488
निर्वाचक का नाम : भनूप्रसाद कंवर
पिता का नाम: मानसिंग कंवर
मकान संख्या : 112
उम्र : 53 लिंग : पुरुष
फोटो उपलब्ध

513 AUY2506889
निर्वाचक का नाम : भूपेंद्र कुमार देवांगन
पिता का नाम: पारस कुमार देवांगन
मकान संख्या : म.क्र.- 59क
उम्र : 21 लिंग : पुरुष
फोटो उपलब्ध

514 AUY2508034
निर्वाचक का नाम : गौरी यादव
पति का नाम: संतोष कुमार यादव
मकान संख्या : हाऊस नं. 57
उम्र : 26 लिंग : महिला
फोटो उपलब्ध

515 AUY2515625
निर्वाचक का नाम : राजेश्वरी देवांगन
पति का नाम: देवेंद्र कुमार देवांगन
मकान संख्या : वार्ड नं. 04
उम्र : 27 लिंग : महिला
फोटो उपलब्ध

516 FJH0271536
निर्वाचक का नाम : सतरूपा देवांगन
पति का नाम: कृष्णचंद देवांगन
मकान संख्या : ६०
उम्र : 37 लिंग : महिला
फोटो उपलब्ध

517 AUY1859057
निर्वाचक का नाम : सुमित्रा सूर्यवंशी
पति का नाम: महेंद्र सूर्यवंशी
मकान संख्या : ५६
उम्र : 33 लिंग : महिला
फोटो उपलब्ध

518 AUY1859073
निर्वाचक का नाम : मालती देवांगन
पति का नाम: रामकृष्ण देवांगन
मकान संख्या : ६७
उम्र : 31 लिंग : महिला
फोटो उपलब्ध

519 AUY1859081
निर्वाचक का नाम : प्रमीला धोबी
पति का नाम: नरेश बरेठ
मकान संख्या : ७२
उम्र : 30 लिंग : महिला
फोटो उपलब्ध

520 AUY1859065
निर्वाचक का नाम : देवेन्द्र कुमार देवांगन
पिता का नाम: जोहित प्रसाद
मकान संख्या : ५९ ख
उम्र : 27 लिंग : पुरुष
फोटो उपलब्ध

521 AUY1279314
निर्वाचक का नाम : फिरनलालु बरेठ
पिता का नाम: बोरी बरेठ
मकान संख्या : 1
उम्र : 53 लिंग : पुरुष
फोटो उपलब्ध

522 AUY1279496
निर्वाचक का नाम : संतोषी कंवर
पति का नाम: भानूप्रसाद कंवर
मकान संख्या : 1
उम्र : 50 लिंग : महिला
फोटो उपलब्ध

523 AUY1279066
निर्वाचक का नाम : छतलाल देवांगन
पिता का नाम: सरजू प्रसाद देवांगन
मकान संख्या : 1
उम्र : 37 लिंग : पुरुष
फोटो उपलब्ध

524 AUY1279249
निर्वाचक का नाम : जीरत यादव
पिता का नाम: मोहनलाल यादव
मकान संख्या : 1
उम्र : 32 लिंग : पुरुष
फोटो उपलब्ध

525 FJH0272385
निर्वाचक का नाम : जगदीशबाई यादव
पति का नाम: मोहन
मकान संख्या : 70
उम्र : 63 लिंग : महिला
फोटो उपलब्ध

526 AUY1564798
निर्वाचक का नाम : रहस राम सूर्यवंशी
पिता का नाम: कार्तिक राम सूर्यवंशी
मकान संख्या : 70
उम्र : 62 लिंग : पुरुष
फोटो उपलब्ध

527 FJH0272518
निर्वाचक का नाम : चन्द्रपाल यादव
पिता का नाम: गेसराम
मकान संख्या : 70
उम्र : 49 लिंग : पुरुष
फोटो उपलब्ध

528 FJH0272401
निर्वाचक का नाम : गंगाबाई यादव
पति का नाम: चन्द्रपाल
मकान संख्या : 70
उम्र : 48 लिंग : महिला
फोटो उपलब्ध

529 AUY1024009
निर्वाचक का नाम : राजकुमार यादव
पिता का नाम: मोहन यादव
मकान संख्या : 70
उम्र : 40 लिंग : पुरुष
फोटो उपलब्ध

530 AUY1194257
निर्वाचक का नाम : संजय सूर्यवंशी
पिता का नाम: भुलाउ सूर्यवंशी
मकान संख्या : 70
उम्र : 35 लिंग : पुरुष
फोटो उपलब्ध

531 AUY1750421
निर्वाचक का नाम : दयामति यादव
पति का नाम: फिरत राम यादव
मकान संख्या : 70
उम्र : 31 लिंग : महिला
फोटो उपलब्ध

532 AUY1750439
निर्वाचक का नाम : थिरमन कुमार सूर्यवंशी
पिता का नाम: रहसराम सूर्यवंशी
मकान संख्या : 70
उम्र : 29 लिंग : पुरुष
फोटो उपलब्ध

533 AUY2322741
निर्वाचक का नाम : सोनी सूर्यवंशी
पति का नाम: हिरमन सूर्यवंशी
मकान संख्या : 70
उम्र : 26 लिंग : महिला
फोटो उपलब्ध

534 AUY2307742
निर्वाचक का नाम : पूजा यादव
पति का नाम: पप्पू यादव
मकान संख्या : 70
उम्र : 25 लिंग : महिला
फोटो उपलब्ध

535 AUY2322097
निर्वाचक का नाम : संतोष कुमार सूर्यवंशी
पिता का नाम: भुलाऊ राम सूर्यवंशी
मकान संख्या : 70
उम्र : 25 लिंग : पुरुष
फोटो उपलब्ध

536 AUY2322659
निर्वाचक का नाम : सरिता देवी सूर्यवंशी
पति का नाम: निर्मल सूर्यवंशी
मकान संख्या : 70
उम्र : 24 लिंग : महिला
फोटो उपलब्ध

537 AUY2251791
निर्वाचक का नाम : शिव कुमार यादव
पिता का नाम: चंद्रपाल यादव
मकान संख्या : 70
उम्र : 23 लिंग : पुरुष
फोटो उपलब्ध

538 AUY2326437
निर्वाचक का नाम : पूजा सूर्यवंशी
पति का नाम: संतोष कुमार सूर्यवंशी
मकान संख्या : 70
उम्र : 23 लिंग : महिला
फोटो उपलब्ध

539 AUY2000693
निर्वाचक का नाम : श्याम बाई राठौर
पति का नाम: अमर सिंह राठौर
मकान संख्या : 70/5
उम्र : 36 लिंग : महिला
फोटो उपलब्ध

540 AUY2000685
निर्वाचक का नाम : हुमेन्द्र कुमार देवांगन
पिता का नाम: पंच राम देवांगन
मकान संख्या : 70/CH
उम्र : 27 लिंग : पुरुष
फोटो उपलब्ध

541 AUY2152361
निर्वाचक का नाम : सुदामा देवांगन
पिता का नाम: पराउराम देवांगन
मकान संख्या : 70 ग
उम्र : 23 लिंग : पुरुष
फोटो उपलब्ध

542 FJH0271247
निर्वाचक का नाम : हर प्रसाद सूर्यवंशी
पिता का नाम: रामसिंह
मकान संख्या : 70ग
उम्र : 72 लिंग : पुरुष
फोटो उपलब्ध

543 FJH0272435
निर्वाचक का नाम : कौशिल्या बाई देवांगन
पति का नाम: पराउराम
मकान संख्या : 70छ
उम्र : 54 लिंग : महिला
फोटो उपलब्ध

544 FJH0272450
निर्वाचक का नाम : केडीबाई देवांगन
पति का नाम: पंचराम
मकान संख्या : 70च
उम्र : 52 लिंग : महिला
फोटो उपलब्ध

545 AUY1024025
निर्वाचक का नाम : अमरसिंह राठौर
पिता का नाम: चिल्हूराम राठौर
मकान संख्या : 70ड
उम्र : 38 लिंग : पुरुष
फोटो उपलब्ध

546 FJH0272468
निर्वाचक का नाम : कीर्र्तन बरेठ
पिता का नाम: बोर्रा
मकान संख्या : 72
उम्र : 65 लिंग : पुरुष
फोटो उपलब्ध

547 FJH0272476
निर्वाचक का नाम : बिसनबाई बरेठ
पति का नाम: कीर्र्तन
मकान संख्या : 72
उम्र : 60 लिंग : महिला
फोटो उपलब्ध

548 AUY1024041
निर्वाचक का नाम : देवीबाई बरेठ
पति का नाम: जीरनलाल बरेठ
मकान संख्या : 72
उम्र : 51 लिंग : महिला
फोटो उपलब्ध

549 AUY1564806
निर्वाचक का नाम : प्रहलाद बरेठ
पिता का नाम: किर्तन लाल बरेठ
मकान संख्या : 72
उम्र : 41 लिंग : पुरुष
फोटो उपलब्ध

550 FJH0272484
निर्वाचक का नाम : श्यामलाल बरेठ
पिता का नाम: कीर्तन लाल बरेठ
मकान संख्या : 72
उम्र : 35 लिंग : पुरुष
फोटो उपलब्ध

551 AUY1564814
निर्वाचक का नाम : संतोष बरेठ
पिता का नाम: जीरन बरेठ
मकान संख्या : 72
उम्र : 35 लिंग : पुरुष
फोटो उपलब्ध

552 AUY1024058
निर्वाचक का नाम : गायत्री बरेठ
पति का नाम: श्यामलाल बरेठ
मकान संख्या : 72
उम्र : 34 लिंग : महिला
फोटो उपलब्ध

553 AUY1654037
निर्वाचक का नाम : सुनिता बरेठ
पति का नाम: प्रहलाद बरेठ
मकान संख्या : 72
उम्र : 33 लिंग : महिला
फोटो उपलब्ध

554 AUY2000727
निर्वाचक का नाम : ज्योति बरेठ
पति का नाम: संतोष बरेठ
मकान संख्या : 72
उम्र : 26 लिंग : महिला
फोटो उपलब्ध

555 AUY1194273
निर्वाचक का नाम : निर्मला देवांगन
पति का नाम: राम कृष्ण देवांगन
मकान संख्या : 73
उम्र : 45 लिंग : महिला
फोटो उपलब्ध

556 AUY1194265
निर्वाचक का नाम : रामकृष्ण देवांगन
पिता का नाम: नारायण देवांगन
मकान संख्या : 73
उम्र : 35 लिंग : पुरुष
फोटो उपलब्ध

557 AUY2263440
निर्वाचक का नाम : वंदना बरेठ
माता का नाम: रेखा बरेठ
मकान संख्या : 73/ग
उम्र : 22 लिंग : महिला
फोटो उपलब्ध

558 AUY2518256
निर्वाचक का नाम : शिवशंकर बरेठ
माता का नाम: रेखा बाई बरेठ
मकान संख्या : 73/ग
उम्र : 19 लिंग : पुरुष
फोटो उपलब्ध

559 AUY2292324
निर्वाचक का नाम : हिरामती देवांगन
पति का नाम: प्रीतेश कुमार देवांगन
मकान संख्या : 73/घ
उम्र : 31 लिंग : महिला
फोटो उपलब्ध

560 AUY2526119
निर्वाचक का नाम : कुसुम यादव
पिता का नाम: दिलेश्वर राम यादव
मकान संख्या : 73 ख
उम्र : 19 लिंग : महिला
फोटो उपलब्ध

561 AUY2224046
निर्वाचक का नाम : उषा यादव
पिता का नाम: दिलेश्वर राम
मकान संख्या : 73/ख
उम्र : 22 लिंग : महिला
फोटो उपलब्ध

562 AUY1322528
निर्वाचक का नाम : फुलमत यादव
पति का नाम: ननकी यादव
मकान संख्या : 73ख
उम्र : 71 लिंग : महिला
फोटो उपलब्ध

563 FJH0272047
निर्वाचक का नाम : दिलेसर यादव
पिता का नाम: ननकी
मकान संख्या : 73 ख
उम्र : 47 लिंग : पुरुष
फोटो उपलब्ध

564 FJH0271155
निर्वाचक का नाम : अमरीकाबाई यादव
पति का नाम: दिलेसर
मकान संख्या : 73ख
उम्र : 43 लिंग : महिला
फोटो उपलब्ध

565 AUY1361963
निर्वाचक का नाम : प्रीतेश देवांगन
पिता का नाम: परसराम देवांगन
मकान संख्या : 73/घ
उम्र : 33 लिंग : पुरुष
फोटो उपलब्ध

566 FJH0270975
निर्वाचक का नाम : रामनाथ बरेठ
पिता का नाम: सुखरु
मकान संख्या : 75
उम्र : 55 लिंग : पुरुष
फोटो उपलब्ध

567 FJH0270983
निर्वाचक का नाम : फुलबाई बरेठ
पति का नाम: रामनाथ
मकान संख्या : 75
उम्र : 52 लिंग : महिला
फोटो उपलब्ध

568 AUY2308971
निर्वाचक का नाम : लता कुमारी बरेठ
पिता का नाम: राम नाथ बरेठ
मकान संख्या : 75
उम्र : 21 लिंग : महिला
फोटो उपलब्ध

569 AUY1024090
निर्वाचक का नाम : धनीराम राठौर
पिता का नाम: लखराम राठौर
मकान संख्या : 77
उम्र : 61 लिंग : पुरुष
फोटो उपलब्ध

570 AUY1802172
निर्वाचक का नाम : पिंकी राठौर
पति का नाम: डाया राठोर
मकान संख्या : 77
उम्र : 33 लिंग : महिला
फोटो उपलब्ध

571 AUY1802180
निर्वाचक का नाम : पुष्पा राठौर
पिता का नाम: नंदकिशोर राठौर
मकान संख्या : 77
उम्र : 33 लिंग : महिला
फोटो उपलब्ध

572 FJH0271023
निर्वाचक का नाम : गीताबाई राठौर
पति का नाम: धनीराम
मकान संख्या : 78
उम्र : 55 लिंग : महिला
फोटो उपलब्ध

573 FJH0271197
निर्वाचक का नाम : कुंजबिहारी राठौर
पिता का नाम: लल्लूराम
मकान संख्या : 80
उम्र : 67 लिंग : पुरुष
फोटो उपलब्ध

574 FJH0271205
निर्वाचक का नाम : मिलनप्रसाद राठौर
पिता का नाम: लल्लूराम
मकान संख्या : 80
उम्र : 64 लिंग : पुरुष
फोटो उपलब्ध

575 FJH0271213
निर्वाचक का नाम : शांतिबाई राठौर
पति का नाम: कुंजबिहारी
मकान संख्या : 80
उम्र : 62 लिंग : महिला
फोटो उपलब्ध

576 FJH0271221
निर्वाचक का नाम : लखनकुंवर राठौर
पति का नाम: मिलनप्रसाद
मकान संख्या : 80
उम्र : 61 लिंग : महिला
फोटो उपलब्ध

577 FJH0271239
निर्वाचक का नाम : अनंतकुमार राठौर
पिता का नाम: लल्लूराम
मकान संख्या : 80
उम्र : 54 लिंग : पुरुष
फोटो उपलब्ध

578 FJH0271361
निर्वाचक का नाम : नीराबाई राठौर
पति का नाम: अनंतकुमार
मकान संख्या : 80
उम्र : 50 लिंग : महिला
फोटो उपलब्ध

579 FJH0271254
निर्वाचक का नाम : रामेश्वर प्रसाद राठौर
पिता का नाम: कुंजबिहारी
मकान संख्या : 80
उम्र : 44 लिंग : पुरुष
फोटो उपलब्ध

580 FJH0271148
निर्वाचक का नाम : सोमनाथ राठौर
पिता का नाम: मिलनप्रसाद
मकान संख्या : 80
उम्र : 42 लिंग : पुरुष
फोटो उपलब्ध

581 AUY1361971
निर्वाचक का नाम : पार्वति राठोर
पति का नाम: सोमनाथ राठौर
मकान संख्या : 80
उम्र : 40 लिंग : महिला
फोटो उपलब्ध

582 AUY1925056
निर्वाचक का नाम : टिकेश्वरी राठौर
पिता का नाम: मिलनप्रसाद राठौर
मकान संख्या : 80
उम्र : 38 लिंग : महिला
फोटो उपलब्ध

583 AUY1024124
निर्वाचक का नाम : प्रिती राठौर
पति का नाम: रामेश्वर राठौर
मकान संख्या : 80
उम्र : 35 लिंग : महिला
फोटो उपलब्ध

584 AUY1411164
निर्वाचक का नाम : नारायण प्रसाद राठौर
पिता का नाम: कुंजबिहारी
मकान संख्या : 80
उम्र : 35 लिंग : पुरुष
फोटो उपलब्ध

585 AUY1654045
निर्वाचक का नाम : रवि राठौर
पिता का नाम: अनंत कुमार राठौर
मकान संख्या : 80
उम्र : 30 लिंग : पुरुष
फोटो उपलब्ध

586 AQR2639904
निर्वाचक का नाम : प्रीति राठौर
पति का नाम: नारायण राठौर
मकान संख्या : 80
उम्र : 28 लिंग : महिला
फोटो उपलब्ध

587 FJH0270926
निर्वाचक का नाम : प्रेमलाल बरेठ
पिता का नाम: तिजवाराम
मकान संख्या : 81
उम्र : 58 लिंग : पुरुष
फोटो उपलब्ध

588 FJH0271049
निर्वाचक का नाम : रामबाई बरेठ
पति का नाम: प्रेमलाल
मकान संख्या : 81
उम्र : 55 लिंग : महिला
फोटो उपलब्ध

589 AUY2202836
निर्वाचक का नाम : विमला कुमारी बरेठ
पति का नाम: यशपाल जी बरेठ
मकान संख्या : 81
उम्र : 34 लिंग : महिला
फोटो उपलब्ध

590 AUY1326305
निर्वाचक का नाम : बुधवाराबाई बरेठ
पति का नाम: शनिराम
मकान संख्या : 82
उम्र : 75 लिंग : महिला
फोटो उपलब्ध

591 AUY1253079
निर्वाचक का नाम : घासीराम बरेठ
पिता का नाम: शनिराम बरेठ
मकान संख्या : 82
उम्र : 47 लिंग : पुरुष
फोटो उपलब्ध

592 FJH0271080
निर्वाचक का नाम : सुरुति बाई बरेठ
पति का नाम: घासी राम
मकान संख्या : 82
उम्र : 44 लिंग : महिला
फोटो उपलब्ध

593 FJH0271098
निर्वाचक का नाम : कमल साय बरेठ
पिता का नाम: शनि राम
मकान संख्या : 82
उम्र : 44 लिंग : पुरुष
फोटो उपलब्ध

594 FJH0271106
निर्वाचक का नाम : कांतिबाई बरेठ
पति का नाम: कमल
मकान संख्या : 82
उम्र : 39 लिंग : महिला
फोटो उपलब्ध

595 FJH0271114
निर्वाचक का नाम : उत्तरा कुमार बरेठ
पिता का नाम: शनि राम
मकान संख्या : 82
उम्र : 38 लिंग : पुरुष
फोटो उपलब्ध

596 FJH0271742
निर्वाचक का नाम : राधेश्याम देवांगन
पिता का नाम: कुंजलाल
मकान संख्या : 82
उम्र : 37 लिंग : पुरुष
फोटो उपलब्ध

597 AUY2531267
निर्वाचक का नाम : मंगली देवांगन
पति का नाम: राधेश्याम देवांगन
मकान संख्या : 82
उम्र : 34 लिंग : महिला
फोटो उपलब्ध

598 AUY1227651
निर्वाचक का नाम : चम्पा बाई बरेठ
पति का नाम: उतरा कुमार बरेठ बरेठ
मकान संख्या : 82
उम्र : 33 लिंग : महिला
फोटो उपलब्ध

599 AUY2154417
निर्वाचक का नाम : रामकुमार बरेठ
पिता का नाम: घासीराम बरेठ
मकान संख्या : 82
उम्र : 24 लिंग : पुरुष
फोटो उपलब्ध

600 AUY2255768
निर्वाचक का नाम : श्याम कुमार बरेठ
पिता का नाम: घासी राम बरेठ
मकान संख्या : 82
उम्र : 21 लिंग : पुरुष
फोटो उपलब्ध

601 AUY2326460
निर्वाचक का नाम : लता देवांगन
पति का नाम: कमलेश कुमार देवांगन
मकान संख्या : 82/ख
उम्र : 27 लिंग : महिला
फोटो उपलब्ध

602 FJH0271387
निर्वाचक का नाम : कुंजललाल देवांगन
पिता का नाम: विक्रमप्रसाद
मकान संख्या : 82ख
उम्र : 55 लिंग : पुरुष
फोटो उपलब्ध

603 AUY1024140
निर्वाचक का नाम : पुनीबाई देवांगन
पति का नाम: कुं जललाल देवांगन
मकान संख्या : 82ख
उम्र : 50 लिंग : महिला
फोटो उपलब्ध

604 FJH0271270
निर्वाचक का नाम : रुखमणीबाई देवांगन
पति का नाम: दिनदयाल
मकान संख्या : 82ख
उम्र : 47 लिंग : महिला
फोटो उपलब्ध

605 AUY1361997
निर्वाचक का नाम : तुलेश्वर देवांगन
पिता का नाम: दीनदयाल देवांगन
मकान संख्या : 82 क
उम्र : 31 लिंग : पुरुष
फोटो उपलब्ध

606 AUY1253087
निर्वाचक का नाम : कमलेश कुमार देवांगन
पिता का नाम: कुंजल देवांगन
मकान संख्या : 82/ख
उम्र : 34 लिंग : पुरुष
फोटो उपलब्ध

607 AUY1654052
निर्वाचक का नाम : मंजू देवांगन
पति का नाम: रूपचंद देवांगन
मकान संख्या : 89
उम्र : 37 लिंग : महिला
फोटो उपलब्ध

608 AUY1802198
निर्वाचक का नाम : पुष्पेन्द्रकुमार सुर्यवंशी
पिता का नाम: भुषण सुर्यवंशी
मकान संख्या : 99
उम्र : 29 लिंग : पुरुष
फोटो उपलब्ध

609 AUY2519809
निर्वाचक का नाम : संतोषी देवांगन
पति का नाम: चमन कुमार देवांगन
मकान संख्या : म.न.-70
उम्र : 29 लिंग : महिला
फोटो उपलब्ध

610 AUY1859099
निर्वाचक का नाम : कवीता यादव
पति का नाम: जीरत यादव
मकान संख्या : १
उम्र : 40 लिंग : महिला
फोटो उपलब्ध

611 AUY0153049
निर्वाचक का नाम : डाया भाई राठौर
पिता का नाम: धनीराम राठौर
मकान संख्या : ७७
उम्र : 38 लिंग : पुरुष
फोटो उपलब्ध

612 FJH0271544
निर्वाचक का नाम : सुशीला यादव
पति का नाम: राजकुमार यादव
मकान संख्या : ७०
उम्र : 37 लिंग : महिला
फोटो उपलब्ध

613 FJH0271551
निर्वाचक का नाम : नंदकिशोर राठौर
पिता का नाम: धनीराम राठौर
मकान संख्या : ७७
उम्र : 36 लिंग : पुरुष
फोटो उपलब्ध

614 AUY1859107
निर्वाचक का नाम : मनोज यादव
पिता का नाम: दिलेश्वर राम यादव
मकान संख्या : ७३ ख
उम्र : 27 लिंग : पुरुष
फोटो उपलब्ध

615 AUY1859115
निर्वाचक का नाम : यशपाल जी बरेठ
पिता का नाम: प्रेम लाल बरेठ
मकान संख्या : ८१
उम्र : 27 लिंग : पुरुष
फोटो उपलब्ध

616 AUY0153015
निर्वाचक का नाम : मानकुंवर बरेठ
पति का नाम: बुधराम बरेठ
मकान संख्या : ७३/ग
उम्र : 73 लिंग : महिला
फोटो उपलब्ध

617 AUY1024108
निर्वाचक का नाम : रेखा बरेठ
पति का नाम: रतनलाल बरेठ
मकान संख्या : ७३/ग
उम्र : 39 लिंग : महिला
फोटो उपलब्ध

618 AUY1279074
निर्वाचक का नाम : रितु राठोर
पति का नाम: खेमचरण राठोर
मकान संख्या : 1
उम्र : 36 लिंग : महिला
फोटो उपलब्ध

619 AUY1279256
निर्वाचक का नाम : फिरत राम यादव
पिता का नाम: मोहनलाल यादव
मकान संख्या : 1
उम्र : 35 लिंग : पुरुष
फोटो उपलब्ध

620 AUY1279116
निर्वाचक का नाम : सीयाबाई बरेठ
पति का नाम: जीवनालाल बरेठ
मकान संख्या : 1
उम्र : 32 लिंग : महिला
फोटो उपलब्ध

621 AUY1279124
निर्वाचक का नाम : लेखनी बरेठ
पति का नाम: रथराम बरेठ
मकान संख्या : 1
उम्र : 32 लिंग : महिला
फोटो उपलब्ध

622 FJH0271288
निर्वाचक का नाम : नत्थूराम बरेठ
पिता का नाम: तिजवाराम
मकान संख्या : 84
उम्र : 70 लिंग : पुरुष
फोटो उपलब्ध

623 FJH0271296
निर्वाचक का नाम : नर्र्मदाबाई बरेठ
पति का नाम: नत्थुराम
मकान संख्या : 84
उम्र : 65 लिंग : महिला
फोटो उपलब्ध

624 FJH0271320
निर्वाचक का नाम : समेलाल बरेठ
पिता का नाम: मनीराम
मकान संख्या : 86
उम्र : 63 लिंग : पुरुष
फोटो उपलब्ध

625 FJH0271338
निर्वाचक का नाम : देवारीलाल बरेठ
पिता का नाम: मनीराम
मकान संख्या : 86
उम्र : 61 लिंग : पुरुष
फोटो उपलब्ध

626 AUY1411172
निर्वाचक का नाम : झूलबाई बरेठ
पति का नाम: समेलाल बरेठ
मकान संख्या : 86
उम्र : 58 लिंग : महिला
फोटो उपलब्ध

627 AUY1024215
निर्वाचक का नाम : समारीनबाई बरेठ
पति का नाम: देवारीलाल बरेठ
मकान संख्या : 86
उम्र : 57 लिंग : महिला
फोटो उपलब्ध

628 FJH0271031
निर्वाचक का नाम : लक्ष्मीन बरेठ
पति का नाम: गनपत
मकान संख्या : 86
उम्र : 39 लिंग : महिला
फोटो उपलब्ध

629 FJH0271262
निर्वाचक का नाम : कांतिबाई बरेठ
पति का नाम: ईर्र्श्वर
मकान संख्या : 86
उम्र : 38 लिंग : महिला
फोटो उपलब्ध

630 FJH0271726
निर्वाचक का नाम : बलराम बरेठ
पिता का नाम: समेलाल
मकान संख्या : 86
उम्र : 38 लिंग : पुरुष
फोटो उपलब्ध

631 AUY1024223
निर्वाचक का नाम : ईश्वर बरेठ
पिता का नाम: समेलाल बरेठ बरेठ
मकान संख्या : 86
उम्र : 37 लिंग : पुरुष
फोटो उपलब्ध

632 AUY1564848
निर्वाचक का नाम : पुरुषोत्तम बरेठ
पिता का नाम: देवारी लाल बरेठ
मकान संख्या : 86
उम्र : 35 लिंग : पुरुष
फोटो उपलब्ध

633 AUY1362003
निर्वाचक का नाम : रामकुमारी बरेठ
पति का नाम: बलराम बरेठ
मकान संख्या : 86
उम्र : 33 लिंग : महिला
फोटो उपलब्ध

634 AUY1750496
निर्वाचक का नाम : राजेश्वरी बरेठ
पति का नाम: रोहित कुमार बरेठ
मकान संख्या : 86
उम्र : 32 लिंग : महिला
फोटो उपलब्ध

635 AUY2576817
निर्वाचक का नाम : विजय लक्ष्मी बरेठ
पति का नाम: पुरुषोत्तम बरेठ
मकान संख्या : 86
उम्र : 23 लिंग : महिला
फोटो उपलब्ध

636 AUY2223485
निर्वाचक का नाम : जितेंद्र कुमार बरेठ
पिता का नाम: गनपत लाल बरेठ
मकान संख्या : 86
उम्र : 22 लिंग : पुरुष
फोटो उपलब्ध

637 AUY2363026
निर्वाचक का नाम : कुसुम बरेठ
पिता का नाम: ईश्वर बरेठ
मकान संख्या : 86
उम्र : 20 लिंग : महिला
फोटो उपलब्ध

638 AUY2596187
निर्वाचक का नाम : वर्षा बरेठ
पिता का नाम: ईश्वर लाल बरेठ
मकान संख्या : 86
उम्र : 18 लिंग : महिला
फोटो उपलब्ध

639 AUY2596278
निर्वाचक का नाम : रजनी कुमारी बरेठ
पिता का नाम: गनपत लाल बरेठ
मकान संख्या : 86
उम्र : 18 लिंग : महिला
फोटो उपलब्ध

640 AUY2016699
निर्वाचक का नाम : खेमलाल देवांगन
पिता का नाम: देवनाथ देवांगन
मकान संख्या : 87
उम्र : 70 लिंग : पुरुष
फोटो उपलब्ध

641 FJH0271635
निर्वाचक का नाम : अहिल्याबाई देवांगन
पति का नाम: खेमलाल
मकान संख्या : 87
उम्र : 65 लिंग : महिला
फोटो उपलब्ध

642 FJH0271643
निर्वाचक का नाम : जगेश्वरप्रसाद देवांगन
पिता का नाम: खेमलाल
मकान संख्या : 87
उम्र : 47 लिंग : पुरुष
फोटो उपलब्ध

643 FJH0271650
निर्वाचक का नाम : इन्द्रमनकुमार देवांगन
पिता का नाम: खेमलाल
मकान संख्या : 87
उम्र : 45 लिंग : पुरुष
फोटो उपलब्ध

644 FJH0270801
निर्वाचक का नाम : हीरालाल देवांगन
पिता का नाम: खेमलाल
मकान संख्या : 87
उम्र : 43 लिंग : पुरुष
फोटो उपलब्ध

645 FJH0270694
निर्वाचक का नाम : कृष्णकुमार देवांगन
पिता का नाम: खेमलाल
मकान संख्या : 87
उम्र : 41 लिंग : पुरुष
फोटो उपलब्ध

646 AUY1194281
निर्वाचक का नाम : नर्मदा देवांगन
पति का नाम: हीरा देवांगन
मकान संख्या : 87
उम्र : 37 लिंग : महिला
फोटो उपलब्ध

647 AUY2088508
निर्वाचक का नाम : अंगिता देवांगन
पति का नाम: जगेश्वर प्रसाद देवांगन
मकान संख्या : 87
उम्र : 37 लिंग : महिला
फोटो उपलब्ध

648 AUY1564855
निर्वाचक का नाम : घनश्याम प्रसाद देवांगन
पिता का नाम: फिरतू राम देवांगन
मकान संख्या : 88
उम्र : 60 लिंग : पुरुष
फोटो उपलब्ध

649 AUY1564863
निर्वाचक का नाम : फिंगेश्वरी देवांगन
पति का नाम: धनश्याम देवांगन
मकान संख्या : 88
उम्र : 57 लिंग : महिला
फोटो उपलब्ध

650 AUY1564871
निर्वाचक का नाम : मुकेश देवांगन
पिता का नाम: घनश्याम देवांगन
मकान संख्या : 88
उम्र : 35 लिंग : पुरुष
फोटो उपलब्ध

651 AUY2329308
निर्वाचक का नाम : ललिता कुमारी देवांगन
पति का नाम: मुकेश कुमार देवांगन
मकान संख्या : 88
उम्र : 29 लिंग : महिला
फोटो उपलब्ध

652 AUY2309409
निर्वाचक का नाम : विनती देवांगन
माता का नाम: सुलोचनी देवांगन
मकान संख्या : 88क
उम्र : 20 लिंग : महिला
फोटो उपलब्ध

653 AUY2191211
निर्वाचक का नाम : निकेश कुमार देवांगन
माता का नाम: सूलोचनी बाई
मकान संख्या : 88/क
उम्र : 23 लिंग : पुरुष
फोटो उपलब्ध

654 FJH0270256
निर्वाचक का नाम : सुलोचनी देवांगन
पति का नाम: अयोध्या प्रसाद
मकान संख्या : 88 क
उम्र : 40 लिंग : महिला
फोटो उपलब्ध

655 FJH0270264
निर्वाचक का नाम : दरशबाई देवांगन
पति का नाम: ताराचंद
मकान संख्या : 89
उम्र : 55 लिंग : महिला
फोटो उपलब्ध

656 AUY0153114
निर्वाचक का नाम : तुलेश्वर देवांगन
पिता का नाम: मुखरुराम देवांगन
मकान संख्या : 89
उम्र : 51 लिंग : पुरुष
फोटो उपलब्ध

657 FJH0270272
निर्वाचक का नाम : रमेशकुमार देवांगन
पिता का नाम: मुखरुराम
मकान संख्या : 89
उम्र : 45 लिंग : पुरुष
फोटो उपलब्ध

658 FJH0270280
निर्वाचक का नाम : रमशीलाबाई देवांगन
पति का नाम: तुलेश्वर प्रसाद
मकान संख्या : 89
उम्र : 43 लिंग : महिला
फोटो उपलब्ध

659 FJH0270298
निर्वाचक का नाम : राजेन्द्रकुमार देवांगन
पिता का नाम: मुखरुराम
मकान संख्या : 89
उम्र : 42 लिंग : पुरुष
फोटो उपलब्ध

660 FJH0271791
निर्वाचक का नाम : सविता देवांगन
पति का नाम: रमेशकुमार
मकान संख्या : 89
उम्र : 40 लिंग : महिला
फोटो उपलब्ध

661 AUY1024249
निर्वाचक का नाम : कमल बाई देवांगन
पति का नाम: राजेन्द्रकुमार देवांगन
मकान संख्या : 89
उम्र : 37 लिंग : महिला
फोटो उपलब्ध

662 AUY1253095
निर्वाचक का नाम : रूपचंद देवांगन
पिता का नाम: ताराचंद देवांगन
मकान संख्या : 89
उम्र : 37 लिंग : पुरुष
फोटो उपलब्ध

663 AUY1750470
निर्वाचक का नाम : नरेश कुमार देवांगन
पिता का नाम: ताराचंद देवांगन
मकान संख्या : 89
उम्र : 29 लिंग : पुरुष
फोटो उपलब्ध

664 AUY2088623
निर्वाचक का नाम : जया देवांगन
पिता का नाम: तुलेश्वर देवांगन
मकान संख्या : 89
उम्र : 25 लिंग : महिला
फोटो उपलब्ध

665 AUY2223170
निर्वाचक का नाम : विशाल देवांगन
पिता का नाम: तुलेश्वर देवांगन
मकान संख्या : 89
उम्र : 22 लिंग : पुरुष
फोटो उपलब्ध

666 AUY2556322
निर्वाचक का नाम : प्रियंका देवांगन
पिता का नाम: राजेंद्र कुमार देवांगन
मकान संख्या : 89
उम्र : 19 लिंग : महिला
फोटो उपलब्ध

667 AUY2586923
निर्वाचक का नाम : हिमांशु
पिता का नाम: रमेश कुमार
मकान संख्या : 89
उम्र : 19 लिंग : पुरुष
फोटो उपलब्ध

668 FJH0270306
निर्वाचक का नाम : सरजूप्रसाद देवांगन
पिता का नाम: भगतराम
मकान संख्या : 92
उम्र : 63 लिंग : पुरुष
फोटो उपलब्ध

669 FJH0270314
निर्वाचक का नाम : बिसाहीन देवांगन
पति का नाम: सरजूप्रसाद
मकान संख्या : 92
उम्र : 60 लिंग : महिला
फोटो उपलब्ध

670 FJH0270322
निर्वाचक का नाम : डोरीलाल देवांगन
पिता का नाम: सरजू प्रसाद
मकान संख्या : 92
उम्र : 44 लिंग : पुरुष
फोटो उपलब्ध

671 FJH0270454
निर्वाचक का नाम : अश्विनीकुमार देवांगन
पिता का नाम: सरजूप्रसाद
मकान संख्या : 92
उम्र : 41 लिंग : पुरुष
फोटो उपलब्ध

672 AUY1564889
निर्वाचक का नाम : सरोज देवांगन
पति का नाम: अश्वनी देवांगन
मकान संख्या : 92
उम्र : 39 लिंग : महिला
फोटो उपलब्ध

673 FJH0271809
निर्वाचक का नाम : रूखमणी देवांगन
पति का नाम: डोरीलालु
मकान संख्या : 92
उम्र : 37 लिंग : महिला
फोटो उपलब्ध

674 AUY2527265
निर्वाचक का नाम : ऐश्वर्या देवांगन
पिता का नाम: डोरी लाल देवांगन
मकान संख्या : 92
उम्र : 19 लिंग : महिला
फोटो उपलब्ध

675 AUY1279454
निर्वाचक का नाम : राजेश देवांगन
पिता का नाम: कंवलसाय देवांगन
मकान संख्या : 92/1
उम्र : 50 लिंग : पुरुष
फोटो उपलब्ध

676 AUY2331148
निर्वाचक का नाम : योगेश कुमार देवांगन
पिता का नाम: राजेश देवांगन
मकान संख्या : 92/1
उम्र : 23 लिंग : पुरुष
फोटो उपलब्ध

677 AUY2331288
निर्वाचक का नाम : खुशबू देवांगन
पिता का नाम: राजेश देवांगन
मकान संख्या : 92/1
उम्र : 22 लिंग : महिला
फोटो उपलब्ध

678 FJH0270835
निर्वाचक का नाम : पंडित लाल देवांगन
पिता का नाम: गुहा राम
मकान संख्या : 92/2
उम्र : 49 लिंग : पुरुष
फोटो उपलब्ध

679 AUY0153122
निर्वाचक का नाम : यशोदा देवांगन
पति का नाम: पंडित लाल देवांगन
मकान संख्या : 92/2
उम्र : 48 लिंग : महिला
फोटो उपलब्ध

680 AUY1362011
निर्वाचक का नाम : भुवनेश्वर देवांगन
पिता का नाम: पंडितलाल देवांगन
मकान संख्या : 92/2
उम्र : 31 लिंग : पुरुष
फोटो उपलब्ध

681 AUY2473833
निर्वाचक का नाम : कमलेश कुमार देवांगन
पिता का नाम: पंडित लाल देवांगन
मकान संख्या : 92/2
उम्र : 26 लिंग : पुरुष
फोटो उपलब्ध

682 FJH0270868
निर्वाचक का नाम : राजकुमार देवांगन
पिता का नाम: अमोलसाय
मकान संख्या : 97
उम्र : 44 लिंग : पुरुष
फोटो उपलब्ध

683 FJH0270876
निर्वाचक का नाम : राजू देवांगन
पिता का नाम: अमोल राय
मकान संख्या : 97
उम्र : 43 लिंग : पुरुष
फोटो उपलब्ध

684 FJH0270884
निर्वाचक का नाम : प्रमिला देवांगन
पति का नाम: राजू
मकान संख्या : 97
उम्र : 39 लिंग : महिला
फोटो उपलब्ध

685 AUY0153148
निर्वाचक का नाम : हेमलता देवांगन
पति का नाम: राज कुमार देवांगन
मकान संख्या : 97
उम्र : 39 लिंग : महिला
फोटो उपलब्ध

686 AUY1362029
निर्वाचक का नाम : मीना देवांगन
पति का नाम: राजू देवांगन
मकान संख्या : 97
उम्र : 39 लिंग : महिला
फोटो उपलब्ध

687 AUY2130391
निर्वाचक का नाम : कमलेश कुमार देवांगन
माता का नाम: अनिता बाई देवांगन
मकान संख्या : 97
उम्र : 26 लिंग : पुरुष
फोटो उपलब्ध

688 AUY2396760
निर्वाचक का नाम : निलेश कुमार देवांगन
माता का नाम: अनिता बाई देवांगन
मकान संख्या : 97
उम्र : 23 लिंग : पुरुष
फोटो उपलब्ध

689 AUY2396711
निर्वाचक का नाम : रशमी देवांगन
पिता का नाम: राज कुमार देवांगन
मकान संख्या : 97
उम्र : 22 लिंग : महिला
फोटो उपलब्ध

690 FJH0270348
निर्वाचक का नाम : धनेश्वरी देवांगन
पति का नाम: रामसाय
मकान संख्या : 98
उम्र : 70 लिंग : महिला
फोटो उपलब्ध

691 AUY2288421
निर्वाचक का नाम : दीप कुमारी देवांगन
पति का नाम: प्रमोद कुमार देवांगन
मकान संख्या : 98
उम्र : 48 लिंग : महिला
फोटो उपलब्ध

692 AUY2290427
निर्वाचक का नाम : प्रमोद कुमार देवांगन
पिता का नाम: सोहन लाल देवांगन
मकान संख्या : 98
उम्र : 47 लिंग : पुरुष
फोटो उपलब्ध

693 AUY2473890
निर्वाचक का नाम : निर्मला देवांगन
पिता का नाम: प्रमोद कुमार देवांगन
मकान संख्या : 98
उम्र : 23 लिंग : महिला
फोटो उपलब्ध

694 AUY2556355
निर्वाचक का नाम : राकेश देवांगन
पिता का नाम: प्रमोद कुमार देवांगन
मकान संख्या : 98
उम्र : 19 लिंग : पुरुष
फोटो उपलब्ध

695 FJH0270231
निर्वाचक का नाम : कोमल प्रसाद सूर्यवंशी
पिता का नाम: झाड़ूराम
मकान संख्या : 99
उम्र : 70 लिंग : पुरुष
फोटो उपलब्ध

696 FJH0270363
निर्वाचक का नाम : भूषण प्रसाद सूर्यवंशी
पिता का नाम: झाड़ूराम
मकान संख्या : 99
उम्र : 62 लिंग : पुरुष
फोटो उपलब्ध

697 FJH0270371
निर्वाचक का नाम : मथुराबाई सूर्यवंशी
पति का नाम: कोमल प्रसाद
मकान संख्या : 99
उम्र : 58 लिंग : महिला
फोटो उपलब्ध

698 FJH0270389
निर्वाचक का नाम : जानकी बाई सूर्यवंशी
पति का नाम: भूषणप्रसाद
मकान संख्या : 99
उम्र : 57 लिंग : महिला
फोटो उपलब्ध

699 AUY1750504
निर्वाचक का नाम : दिब्या बाई सूर्यवंशी
पति का नाम: कोमल प्रसाद सूर्यवंशी
मकान संख्या : 99
उम्र : 48 लिंग : महिला
फोटो उपलब्ध

700 FJH0270397
निर्वाचक का नाम : दिगंबर कुमार सूर्यवंशी
पिता का नाम: भूषण दास सूर्यवंशी
मकान संख्या : 99
उम्र : 41 लिंग : पुरुष
फोटो उपलब्ध

701 AUY1802206
निर्वाचक का नाम : रजनी सुर्यवंशी
पति का नाम: डिगम्बर सुर्यवंशी
मकान संख्या : 99
उम्र : 35 लिंग : महिला
फोटो उपलब्ध

702 AUY2288223
निर्वाचक का नाम : प्रमिला सूर्यवंशी
पति का नाम: जितेंद्र कुमार सूर्यवंशी
मकान संख्या : 99
उम्र : 30 लिंग : महिला
फोटो उपलब्ध

703 AUY2228385
निर्वाचक का नाम : यांतिका सूर्यवंशी
पिता का नाम: भूषण प्रसाद
मकान संख्या : 99
उम्र : 22 लिंग : महिला
फोटो उपलब्ध

704 FJH0270405
निर्वाचक का नाम : देवदास सूर्यवंशी
पिता का नाम: बंशीदास
मकान संख्या : 101
उम्र : 55 लिंग : पुरुष
फोटो उपलब्ध

705 FJH0270413
निर्वाचक का नाम : सुमरीतबाई सूर्यवंशी
पति का नाम: देवदास
मकान संख्या : 101
उम्र : 50 लिंग : महिला
फोटो उपलब्ध

706 AUY1654086
निर्वाचक का नाम : रामेश्वर सूर्यवंशी
पिता का नाम: देवदास सूर्यवंशी
मकान संख्या : 101
उम्र : 32 लिंग : पुरुष
फोटो उपलब्ध

707 AUY1902527
निर्वाचक का नाम : सुनील सूर्यवंशी
पिता का नाम: देवदास सूर्यवंशी
मकान संख्या : 101
उम्र : 28 लिंग : पुरुष
फोटो उपलब्ध

708 AUY2396232
निर्वाचक का नाम : संगीता सूर्यवंशी
पिता का नाम: देवदास सूर्यवंशी
मकान संख्या : 101
उम्र : 25 लिंग : महिला
फोटो उपलब्ध

709 AUY2388262
निर्वाचक का नाम : कविता सूर्यवंशी
पिता का नाम: देवदास सूर्यवंशी
मकान संख्या : 101
उम्र : 22 लिंग : महिला
फोटो उपलब्ध

710 FJH0270439
निर्वाचक का नाम : सुन्दरबाई सूर्यवंशी
पति का नाम: संतनदास
मकान संख्या : 102
उम्र : 80 लिंग : महिला
फोटो उपलब्ध

711 FJH0270124
निर्वाचक का नाम : सुनीता सूर्यवंशी
पिता का नाम: संतनदास
मकान संख्या : 102
उम्र : 50 लिंग : महिला
फोटो उपलब्ध

712 FJH0270355
निर्वाचक का नाम : हेमलाल सूर्यवंशी
पिता का नाम: आंनदराम
मकान संख्या : 103
उम्र : 60 लिंग : पुरुष
फोटो उपलब्ध

713 FJH0270900
निर्वाचक का नाम : पुष्पा सूर्यवंशी
पति का नाम: हेमलाल
मकान संख्या : 103
उम्र : 55 लिंग : महिला
फोटो उपलब्ध

714 AUY1024157
निर्वाचक का नाम : अनिल कुमार सूर्यवंशी
पिता का नाम: हेमलाल सूर्यवंशी सूर्यवंशी
मकान संख्या : 103
उम्र : 35 लिंग : पुरुष
फोटो उपलब्ध

715 AUY1654094
निर्वाचक का नाम : अहिल्या सूर्यवंशी
पिता का नाम: हेमलाल सूर्यवंशी
मकान संख्या : 103
उम्र : 32 लिंग : महिला
फोटो उपलब्ध

716 AUY2000719
निर्वाचक का नाम : इंदू सूर्यवंशी
पति का नाम: अनिल कुमार सूर्यवंशी
मकान संख्या : 103
उम्र : 31 लिंग : महिला
फोटो उपलब्ध

717 AUY1750520
निर्वाचक का नाम : कपिल कुमार सूर्यवंशी
पिता का नाम: हेमलता सूर्यवंशी
मकान संख्या : 103
उम्र : 29 लिंग : पुरुष
फोटो उपलब्ध

718 AUY1024165
निर्वाचक का नाम : तिलासो सूर्यवंशी
पति का नाम: अमीर सूर्यवंशी
मकान संख्या : 104
उम्र : 67 लिंग : महिला
फोटो उपलब्ध

719 FJH0271817
निर्वाचक का नाम : दिनेश सूर्यवंशी
पिता का नाम: अमीर प्रसाद
मकान संख्या : 104
उम्र : 51 लिंग : पुरुष
फोटो उपलब्ध

720 AUY1524156
निर्वाचक का नाम : राधे लाल सूर्यवंशी
पिता का नाम: नाथू राम
मकान संख्या : 104
उम्र : 49 लिंग : पुरुष
फोटो उपलब्ध

721 FJH0271494
निर्वाचक का नाम : फुलेश्वरी सूर्यवंशी
पति का नाम: दिनेश
मकान संख्या : 104
उम्र : 48 लिंग : महिला
फोटो उपलब्ध

722 AUY1524164
निर्वाचक का नाम : उमा कुमारी सूर्यवंशी
पति का नाम: राधे लाल
मकान संख्या : 104
उम्र : 43 लिंग : महिला
फोटो उपलब्ध

723 AUY1326321
निर्वाचक का नाम : मीनाकुमारी सूर्यवंशी
पिता का नाम: दिनेश सूर्यवंशी
मकान संख्या : 104
उम्र : 35 लिंग : महिला
फोटो उपलब्ध

724 FJH0271577
निर्वाचक का नाम : धनादास सूर्यवंशी
पिता का नाम: प्रकाशदास सूर्यवंशी
मकान संख्या : 104
उम्र : 34 लिंग : पुरुष
फोटो उपलब्ध

725 AUY1654110
निर्वाचक का नाम : अजय करियारे
पिता का नाम: दिनेश करियारे
मकान संख्या : 104
उम्र : 31 लिंग : पुरुष
फोटो उपलब्ध

726 AUY2229094
निर्वाचक का नाम : दुर्गेश कुमार करियारे
पिता का नाम: राधे लाल
मकान संख्या : 104
उम्र : 22 लिंग : पुरुष
फोटो उपलब्ध

727 FJH0270561
निर्वाचक का नाम : खीखबाई सूर्यवंशी
पति का नाम: प्रकाशदास
मकान संख्या : 104/2
उम्र : 70 लिंग : महिला
फोटो उपलब्ध

728 AUY1024199
निर्वाचक का नाम : उदितनारायण सूर्यवंशी
पिता का नाम: प्रकाशदास सूर्यवंशी
मकान संख्या : 104/2
उम्र : 45 लिंग : पुरुष
फोटो उपलब्ध

729 AUY1024207
निर्वाचक का नाम : सुखबाई सूर्यवंशी
पति का नाम: उदितनारायण सूर्यवंशी
मकान संख्या : 104/2
उम्र : 43 लिंग : महिला
फोटो उपलब्ध

730 AUY1750538
निर्वाचक का नाम : ललिता सूर्यवंशी
पिता का नाम: उदित नारायण सूर्यवंशी
मकान संख्या : 104/2
उम्र : 30 लिंग : महिला
फोटो उपलब्ध

731 AUY2088359
निर्वाचक का नाम : विवेक कुमार सूर्यवंशी
पिता का नाम: उदित नारायण
मकान संख्या : 104/2
उम्र : 25 लिंग : पुरुष
फोटो उपलब्ध

732 AUY2229219
निर्वाचक का नाम : स्वाती सूर्यवंशी
पिता का नाम: उदित नारायण
मकान संख्या : 104/2
उम्र : 22 लिंग : महिला
फोटो उपलब्ध

733 AUY1888825
निर्वाचक का नाम : अनुराधा सूर्यवंशी
पिता का नाम: उदित नारायण सूर्यवंशी
मकान संख्या : 104/4
उम्र : 28 लिंग : महिला
फोटो उपलब्ध

734 AUY0153106
निर्वाचक का नाम : शकुन्तला सूर्यवंशी
पिता का नाम: संतन दास सूर्यवंशी
मकान संख्या : १०२
उम्र : 47 लिंग : महिला
फोटो उपलब्ध

735 FJH0271569
निर्वाचक का नाम : रोहीत कुमार बरेठ
पिता का नाम: देवारीलाल बरेठ
मकान संख्या : ८६
उम्र : 36 लिंग : पुरुष
फोटो उपलब्ध

736 AUY1024256
निर्वाचक का नाम : राजकुमार बरेठ
पिता का नाम: नत्थूराम बरेठ
मकान संख्या : ८४
उम्र : 34 लिंग : पुरुष
फोटो उपलब्ध

737 AUY1859123
निर्वाचक का नाम : लिखेश कुमार देवांगन
पिता का नाम: घनश्याम देवांगन
मकान संख्या : ८८
उम्र : 28 लिंग : पुरुष
फोटो उपलब्ध

738 AUY1859131

निर्वाचक का नाम : सरस्वती देवांगन
पति का नाम: भुवनेश्वर देवांगन
मकान संख्या : ९२/2
उम्र : 27 लिंग : महिला

फोटो उपलब्ध

739 AUY1279447
निर्वाचक का नाम : नर्बदिया देवांगन
पति का नाम: कंवलराम देवांगन
मकान संख्या : 1
उम्र : 75 लिंग : महिला
फोटो उपलब्ध

740 AUY1279108
निर्वाचक का नाम : सुरेश कुमार श्रीवास
पिता का नाम: साजूलाल श्रीवास
मकान संख्या : 1
उम्र : 33 लिंग : पुरुष
फोटो उपलब्ध

741 AUY1279090
निर्वाचक का नाम : भूषणप्रताप बरेठ
पिता का नाम: देवचरण बरेठ
मकान संख्या : 1
उम्र : 32 लिंग : पुरुष
फोटो उपलब्ध

742 AUY1279082
निर्वाचक का नाम : अरूण चरण राठौर
पिता का नाम: छबिन्द्रकुमार राठौर
मकान संख्या : 27/क
उम्र : 31 लिंग : पुरुष
फोटो उपलब्ध

743 AUY1279132
निर्वाचक का नाम : कमलकांत कोष्टा
पिता का नाम: नवरतनप्रसाद कोष्टा
मकान संख्या : 35/क
उम्र : 31 लिंग : पुरुष
फोटो उपलब्ध

744 AUY1127901
निर्वाचक का नाम : पुष्पा देवागन
पति का नाम: इंद्रमन देवागन
मकान संख्या : 87
उम्र : 37 लिंग : महिला
फोटो उपलब्ध

745 FJH0270488
निर्वाचक का नाम : जयंती सूर्यवंशी
पति का नाम: दुर्विर्ज्जय
मकान संख्या : 106
उम्र : 55 लिंग : महिला
फोटो उपलब्ध

746 AUY2311405
निर्वाचक का नाम : सुरेखा देवी
पति का नाम: कुलेश्वर करियारे
मकान संख्या : 106
उम्र : 49 लिंग : महिला
फोटो उपलब्ध

747 AUY1524172
निर्वाचक का नाम : कुलेश्वर करियारे
पिता का नाम: पुरूषोत्तम
मकान संख्या : 106
उम्र : 48 लिंग : पुरुष
फोटो उपलब्ध

748 AUY1654128
निर्वाचक का नाम : दीपक कुमार सूर्यवंशी
पिता का नाम: दुर्विजय सूर्यवंशी
मकान संख्या : 106
उम्र : 30 लिंग : पुरुष
फोटो उपलब्ध

749 AUY2311421
निर्वाचक का नाम : सुरज कुमार करियारे
पिता का नाम: कुलेश्वर करियारे
मकान संख्या : 106
उम्र : 30 लिंग : पुरुष
फोटो उपलब्ध

750 AUY2311371
निर्वाचक का नाम : शुभम करियारे
पिता का नाम: कुलेश्वर करियारे
मकान संख्या : 106
उम्र : 28 लिंग : पुरुष
फोटो उपलब्ध

751 AUY2311348
निर्वाचक का नाम : संतोषी करियारे
पति का नाम: दीपक करियारे
मकान संख्या : 106
उम्र : 26 लिंग : महिला
फोटो उपलब्ध

752 AUY2215069
निर्वाचक का नाम : मनीष कुमार सूर्यवंशी
पिता का नाम: दुर्विजय
मकान संख्या : 106
उम्र : 23 लिंग : पुरुष
फोटो उपलब्ध

753 AUY0153155
निर्वाचक का नाम : वेदव्यास सूर्यवंशी
पिता का नाम: नानकचंद सूर्यवंशी
मकान संख्या : 107
उम्र : 41 लिंग : पुरुष
फोटो उपलब्ध

754 AUY0153163
निर्वाचक का नाम : शांतिलाल सूर्यवंशी
पिता का नाम: नानकचंद सूर्यवंशी
मकान संख्या : 107
उम्र : 38 लिंग : पुरुष
फोटो उपलब्ध

755 AUY1564905
निर्वाचक का नाम : संतरा सूर्यवंशी
पति का नाम: वेदव्यास सूर्यवंशी
मकान संख्या : 107
उम्र : 38 लिंग : महिला
फोटो उपलब्ध

756 AUY1902535
निर्वाचक का नाम : किरण
पति का नाम: शांतीलाल सूर्यवंशी
मकान संख्या : 107
उम्र : 32 लिंग : महिला
फोटो उपलब्ध

757 AUY2592939
निर्वाचक का नाम : इंदु सूर्यवंशी
पति का नाम: बेदू राम सूर्यवंशी
मकान संख्या : 107
उम्र : 32 लिंग : महिला
फोटो उपलब्ध

758 AUY1750546
निर्वाचक का नाम : मोती लाल सूर्यवंशी
पिता का नाम: नानक चंद्र सूर्यवंशी
मकान संख्या : 107
उम्र : 28 लिंग : महिला
फोटो उपलब्ध

759 AUY2129518
निर्वाचक का नाम : कविता सूर्यवंशी
पिता का नाम: नानक चांद सूर्यवंशी
मकान संख्या : 107
उम्र : 25 लिंग : महिला
फोटो उपलब्ध

760 AUY1654136
निर्वाचक का नाम : रानी चौहान
पति का नाम: मनोज चौहान
मकान संख्या : 109
उम्र : 33 लिंग : महिला
फोटो उपलब्ध

761 AUY2490985
निर्वाचक का नाम : आनंद कुंवर चौहान
पति का नाम: समे लाल
मकान संख्या : 109/ग
उम्र : 44 लिंग : महिला
फोटो उपलब्ध

762 AUY2492700
निर्वाचक का नाम : बैयजन्ती कुमारी चौहान
पति का नाम: दिलीप कुमार चौहान
मकान संख्या : 109ख
उम्र : 34 लिंग : महिला
फोटो उपलब्ध

763 FJH0270033
निर्वाचक का नाम : घसनीनबाई चौहान
पति का नाम: रामप्रसाद
मकान संख्या : 109 क
उम्र : 75 लिंग : महिला
फोटो उपलब्ध

764 AUY1322544
निर्वाचक का नाम : दिलीप कुमार चौहान
पिता का नाम: दरशराम चौहान
मकान संख्या : 109ख
उम्र : 38 लिंग : पुरुष
फोटो उपलब्ध

765 AUY1024298
निर्वाचक का नाम : शांतीबाई चौहान
पति का नाम: घुन्डूलराम चौहान
मकान संख्या : 110
उम्र : 68 लिंग : महिला
फोटो उपलब्ध

766 AUY1307537
निर्वाचक का नाम : लक्ष्मण प्रसाद चौहान
पिता का नाम: घुन्डूलराम चौहान
मकान संख्या : 110
उम्र : 54 लिंग : पुरुष
फोटो उपलब्ध

767 FJH0270066
निर्वाचक का नाम : लक्ष्मीप्रसाद चौहान
पिता का नाम: घुन्डूल राम
मकान संख्या : 110
उम्र : 41 लिंग : पुरुष
फोटो उपलब्ध

768 AUY1024306
निर्वाचक का नाम : रुपा चौहान
पति का नाम: लक्ष्मी प्रसाद चौहान
मकान संख्या : 110
उम्र : 37 लिंग : महिला
फोटो उपलब्ध

769 AUY1802214
निर्वाचक का नाम : बृहस्पति चौहान
पिता का नाम: अजयकुमार चौहान
मकान संख्या : 110
उम्र : 35 लिंग : महिला
फोटो उपलब्ध

770 AUY2566081
निर्वाचक का नाम : अंजली चौहान
पिता का नाम: लक्ष्मी प्रसाद चौहान
मकान संख्या : 110
उम्र : 21 लिंग : महिला
फोटो उपलब्ध

771 AUY0153189
निर्वाचक का नाम : दरसकुंवर राठौर
पति का नाम: उमेदराम राठौर
मकान संख्या : 111
उम्र : 77 लिंग : महिला
फोटो उपलब्ध

772 AUY0153197
निर्वाचक का नाम : दीनानाथ राठौर राठौर
पिता का नाम: उमेदराम राठौर
मकान संख्या : 111
उम्र : 53 लिंग : पुरुष
फोटो उपलब्ध

773 AUY0153205
निर्वाचक का नाम : मुन्नीबाई राठौर
पति का नाम: दीनानाथ राठौर
मकान संख्या : 111
उम्र : 48 लिंग : महिला
फोटो उपलब्ध

774 AUY2129476
निर्वाचक का नाम : छबिराज
पिता का नाम: दीनानाथ
मकान संख्या : 111
उम्र : 27 लिंग : पुरुष
फोटो उपलब्ध

775 AUY2311280
निर्वाचक का नाम : मोनिष राठौर
पिता का नाम: दीनानाथ राठौर
मकान संख्या : 111
उम्र : 24 लिंग : पुरुष
फोटो उपलब्ध

776 AUY2129500
निर्वाचक का नाम : रोहित कुमार कंवर
पिता का नाम: भानु प्रताप कंवर
मकान संख्या : 112
उम्र : 25 लिंग : पुरुष
फोटो उपलब्ध

777 AUY0153221
निर्वाचक का नाम : फेंकन बाई वैष्णव
पति का नाम: भागवत दास वैष्णव
मकान संख्या : 113
उम्र : 65 लिंग : महिला
फोटो उपलब्ध

778 WYJ0559054
निर्वाचक का नाम : ଦିଲ୍ଲିପ କୁମାର
पिता का नाम: ରାମକିଶୋର
मकान संख्या : 113
उम्र : 40 लिंग : पुरुष
फोटो उपलब्ध

779 WYJ0827782
निर्वाचक का नाम : କୁମାରୀ ୟାଦବ
पति का नाम: ଦିଲିପ
मकान संख्या : 113
उम्र : 31 लिंग : महिला
फोटो उपलब्ध

780 AUY1564913
निर्वाचक का नाम : डिकेश्वर केंवट
पिता का नाम: चुटुलाल केंवट
मकान संख्या : 114
उम्र : 40 लिंग : पुरुष
फोटो उपलब्ध

781 AUY0153239
निर्वाचक का नाम : गीताबाई केंवट
पति का नाम: बहरता केंवट
मकान संख्या : 115
उम्र : 50 लिंग : महिला
फोटो उपलब्ध

782 AUY2129484
निर्वाचक का नाम : अरविंद कुमार केंवट
माता का नाम: गीताबाई केंवट
मकान संख्या : 115
उम्र : 25 लिंग : पुरुष
फोटो उपलब्ध

783 AUY1024322
निर्वाचक का नाम : डमरूलाल केवट
पिता का नाम: नीतोराम केवट
मकान संख्या : 117
उम्र : 50 लिंग : पुरुष
फोटो उपलब्ध

784 AUY1024330
निर्वाचक का नाम : हेमिनबाई केवट
पति का नाम: डमरूलाल केवट
मकान संख्या : 117
उम्र : 47 लिंग : महिला
फोटो उपलब्ध

785 AUY0153247
निर्वाचक का नाम : मनमोहन केंवट
पिता का नाम: गुहाराम केंवट
मकान संख्या : 117
उम्र : 42 लिंग : पुरुष
फोटो उपलब्ध

786 AUY0153254
निर्वाचक का नाम : धरमबाई केंवट
पति का नाम: मनमोहन केंवट
मकान संख्या : 117
उम्र : 41 लिंग : महिला
फोटो उपलब्ध

787 AUY1654151
निर्वाचक का नाम : संगीता केंवट
पति का नाम: डिकेश्वर केंवट
मकान संख्या : 117
उम्र : 32 लिंग : महिला
फोटो उपलब्ध

788 AUY2129492
निर्वाचक का नाम : नवरतन केवंट
पिता का नाम: मनमोहन केवट
मकान संख्या : 117
उम्र : 26 लिंग : पुरुष
फोटो उपलब्ध

789 AUY2198711
निर्वाचक का नाम : रामेश्वरी केंवट
पति का नाम: नवरतन केंवट
मकान संख्या : 117
उम्र : 24 लिंग : महिला
फोटो उपलब्ध

790 AUY2198828
निर्वाचक का नाम : नरेश केंवट
पिता का नाम: मनमोहन
मकान संख्या : 117
उम्र : 24 लिंग : पुरुष
फोटो उपलब्ध

791 AUY2309318
निर्वाचक का नाम : चांदनी केंवट
पिता का नाम: मनमोहन केंवट
मकान संख्या : 117
उम्र : 21 लिंग : महिला
फोटो उपलब्ध

792 AUY2531317
निर्वाचक का नाम : चंदा केंवट
पिता का नाम: मनमोहन लाल केंवट
मकान संख्या : 117
उम्र : 20 लिंग : महिला
फोटो उपलब्ध

793 AUY2599744
निर्वाचक का नाम : रुकमणी कुमारी केंवट
पिता का नाम: मनमोहन लाल केंवट
मकान संख्या : 117
उम्र : 18 लिंग : महिला
फोटो उपलब्ध

794 AUY1024355
निर्वाचक का नाम : रथबाई देवांगन
पति का नाम: सरजुराम देवांगन
मकान संख्या : 118
उम्र : 73 लिंग : महिला
फोटो उपलब्ध

795 AUY0153262
निर्वाचक का नाम : संतोषकुमार देवांगन
पिता का नाम: सरजूराम देवांगन
मकान संख्या : 118
उम्र : 49 लिंग : पुरुष
फोटो उपलब्ध

796 AUY1024363
निर्वाचक का नाम : बुध राम देवांगन
पिता का नाम: सरजू राम देवांगन
मकान संख्या : 118
उम्र : 42 लिंग : पुरुष
फोटो उपलब्ध

797 AUY0153270
निर्वाचक का नाम : फूल बाई देवांगन
पति का नाम: संतोष कुमार देवांगन
मकान संख्या : 118
उम्र : 40 लिंग : महिला
फोटो उपलब्ध

798 AUY1024371
निर्वाचक का नाम : पद्माबाई देवांगन
पति का नाम: बुध राम देवांगन
मकान संख्या : 118
उम्र : 37 लिंग : महिला
फोटो उपलब्ध

799 AUY2129526
निर्वाचक का नाम : सुरज कुमार देवांगन
पिता का नाम: बुद्धराम देवांगन
मकान संख्या : 118
उम्र : 25 लिंग : पुरुष
फोटो उपलब्ध

800 AUY2255933
निर्वाचक का नाम : विष्णु कांत देवांगन
पिता का नाम: बुधराम देवांगन
मकान संख्या : 118
उम्र : 21 लिंग : पुरुष
फोटो उपलब्ध

801 AUY2255859
निर्वाचक का नाम : रीना देवांगन
पति का नाम: विष्णु कांत देवांगन
मकान संख्या : 118
उम्र : 21 लिंग : महिला
फोटो उपलब्ध

802 AUY2326163
निर्वाचक का नाम : प्रहलाद देवांगन
पिता का नाम: संतोष देवांगन
मकान संख्या : 118
उम्र : 20 लिंग : पुरुष
फोटो उपलब्ध

803 AUY2441939
निर्वाचक का नाम : पवन कुमार कंवर
पिता का नाम: घासिया कंवर
मकान संख्या : 119/क
उम्र : 38 लिंग : पुरुष
फोटो उपलब्ध

804 AUY2442010
निर्वाचक का नाम : जगेश्वरी कंवर
पति का नाम: पवन कुमार कंवर
मकान संख्या : 119/क
उम्र : 33 लिंग : महिला
फोटो उपलब्ध

805 AUY2531291
निर्वाचक का नाम : संतोषी केंवट
पिता का नाम: राज कुमार केंवट
मकान संख्या : 119/क
उम्र : 20 लिंग : महिला
फोटो उपलब्ध

806 AUY0153288
निर्वाचक का नाम : मोटूलाल केंवट
पिता का नाम: समारु .केंवट
मकान संख्या : 119क
उम्र : 65 लिंग : पुरुष
फोटो उपलब्ध

807 AUY0153296
निर्वाचक का नाम : दिपकुंवर केंवट
पति का नाम: मोटूलाल केंवट
मकान संख्या : 119क
उम्र : 52 लिंग : महिला
फोटो उपलब्ध

808 AUY1024389
निर्वाचक का नाम : संतू राम केंवट
पिता का नाम: मोटू लाल केंवट
मकान संख्या : 119 क
उम्र : 36 लिंग : पुरुष
फोटो उपलब्ध

809 AUY1362037
निर्वाचक का नाम : मनोज केंवट
पिता का नाम: मोटूलाल केंवट
मकान संख्या : 119 क
उम्र : 34 लिंग : पुरुष
फोटो उपलब्ध

810 AUY0153320
निर्वाचक का नाम : प्रकाश चौहान
पिता का नाम: बुधराम चौहान
मकान संख्या : ११०
उम्र : 63 लिंग : पुरुष
फोटो उपलब्ध

811 AUY0153338
निर्वाचक का नाम : गिरिजाबाई चौहान
पति का नाम: प्रकाश चौहान
मकान संख्या : ११०
उम्र : 53 लिंग : महिला
फोटो उपलब्ध

812 AUY1524198
निर्वाचक का नाम : रूपेन्द्र राठौर
पिता का नाम: उमेन्द्रराम राठौर
मकान संख्या : १११
उम्र : 41 लिंग : पुरुष
फोटो उपलब्ध

813 AUY0153304
निर्वाचक का नाम : बेदूराम सूर्यवंशी
पिता का नाम: नानकचंद सूर्यवंशी
मकान संख्या : १०७
उम्र : 36 लिंग : पुरुष
फोटो उपलब्ध

814 AUY0153312
निर्वाचक का नाम : मनोज चौहान
पिता का नाम: दरसराम चौहान
मकान संख्या : १०९
उम्र : 36 लिंग : पुरुष
फोटो उपलब्ध

815 AUY1524206
निर्वाचक का नाम : पुष्पी राठौर
पति का नाम: रूपेन्द्र राठौर
मकान संख्या : १११
उम्र : 36 लिंग : महिला
फोटो उपलब्ध

816 AUY1024405
निर्वाचक का नाम : राजकुमार केंवट
पिता का नाम: मोटूलाल केंवट
मकान संख्या : ११९/क
उम्र : 37 लिंग : पुरुष
फोटो उपलब्ध

817 AUY1024413
निर्वाचक का नाम : सीता केंवट
पति का नाम: राजकुमार केंवट
मकान संख्या : ११९/क
उम्र : 35 लिंग : महिला
फोटो उपलब्ध

818 AUY1024421
निर्वाचक का नाम : रमशीला केंवट
पति का नाम: सन्तूराम केंवट
मकान संख्या : ११९/क
उम्र : 35 लिंग : महिला
फोटो उपलब्ध

मतदाताओं की संक्षिप्त विवरणी :

A) मतदाताओं की संख्या :

		नामावली का प्रकार	निर्वाचक नामावली की पहचान :	**मतदाताओं की संख्या :**			
				पुरुष	महिला	तृतीय लिंग	कुल
I	मूल	मूल नामावली	समस्त पूरकों को को एकीकृत कर बनाई गई विशेष गहन पुनरीक्षण 2026 की मूल निर्वाचक नामावली	423	395	0	818
				423	395	0	818

निर्वाचक रजिस्ट्रीकरण अधिकारी के हस्ताक्षर