निर्वाचक नामावली 2026 S26 छत्तीसगढ

विधानसभा क्षेत्र की संख्या, नाम और आरक्षण की स्थिति : 35 - सक्ती (सामान्य)	**भाग संख्या : : 81**

लोकसभा निर्वाचन क्षेत्र की संख्या, नाम और आरक्षण स्थिति जिसमें विधानसभा क्षेत्र है : 3 - जांजगीर-चाम्पा (अनुसूचित जाति)

1. पुनरीक्षण का विवरण

पुनरीक्षण का वर्ष : 2026

अर्हता दिनांक : 01-01-2026

पुनरीक्षण का प्रकार : विशेष गहन पुनरीक्षण 2026

प्रकाशन की तिथि : 23-12-2025

निर्वाचक नामावली की पहचान :

समस्त पूरकों को एकीकृत कर बनायी गई विशेष गहन पुनरीक्षण 2026 की मूल निर्वाचक नामावली

2. भाग व मतदान क्षेत्र का विवरण :

इस भाग के अनुभाग की संख्या व नाम :

1-यादव पारा
2-बरेठ पारा-1
3-बरेठ पारा-2
4-बरेठपारा-3
5-बरेठ पारा-4
6-बरेठपारा-5
7-कंवरपारा
8-भाठापारा

मुख्य शहर/गाँव	: दर्रीबंजर
डाकघर	: झिरना
पुलिस स्टेशन	: सारागांव
पंचायत	: लछनपुर
तहसील	: सारागांव
अनुमंडल	: चांपा
जिला	: जांजगीर-चाम्पा
पिन कोड	: 495687

3. मतदान केंद्र का विवरण

मतदान केंद्र की संख्या व नाम :

81 - दर्री बंजर

मतदान केंद्र का पता :

शासकीय प्राथमिक स्कूल भवन दर्रीबंजर अतिरिक्त कक्ष

मतदान केंद्र का प्रकार (पुरुष/महिला/सामान्य)	सामान्य
इस भाग में सहायक मतदान केन्द्रों की संख्या :	0

4. मतदाताओं की संख्या :

आरंभिक क्रम संख्या	अंतिम क्रम संख्या	मतदाताओं की संख्या			
		पुरुष	महिला	तृतीय लिंग	कुल
1	660	337	323	0	660

निर्वाचक रजिस्ट्रीकरण अधिकारी के हस्ताक्षर

Nazri Naksha	Google Map View
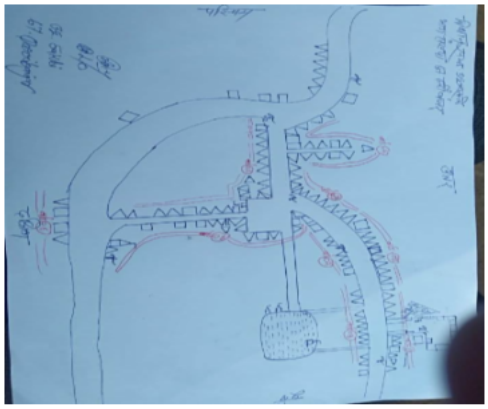	

Polling Station Building Front View	Polling Station Front View

Cad View	Key MAP View
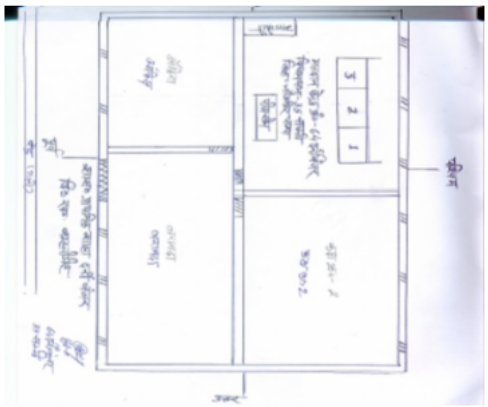	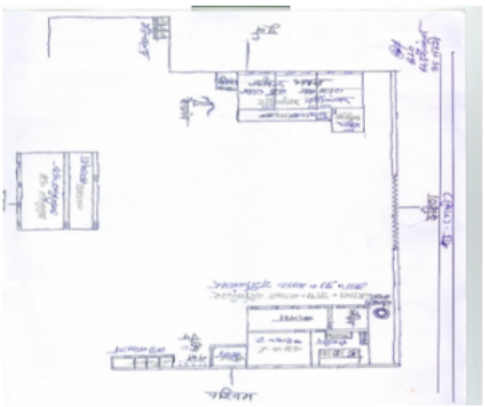

1 AUY2521490
निर्वाचक का नाम : जानकी बाई यादव
पति का नाम: जनकु राम यादव
मकान संख्या : 1/ख
उम्र : 38 लिंग : महिला
फोटो उपलब्ध

2 AUY2285450
निर्वाचक का नाम : दिलमती यादव
पति का नाम: अरविंद यादव
मकान संख्या : 1/ख
उम्र : 26 लिंग : महिला
फोटो उपलब्ध

3 AUY1060359
निर्वाचक का नाम : बुंदराम यादव
पिता का नाम: साधुराम यादव
मकान संख्या : 1क
उम्र : 61 लिंग : पुरुष
फोटो उपलब्ध

4 AUY1060185
निर्वाचक का नाम : नारायण यादव
पिता का नाम: साधूराम यादव
मकान संख्या : 1/ख
उम्र : 58 लिंग : पुरुष
फोटो उपलब्ध

5 AUY1060193
निर्वाचक का नाम : महेतरीन यादव
पति का नाम: नारायण यादव
मकान संख्या : 1/ख
उम्र : 54 लिंग : महिला
फोटो उपलब्ध

6 AUY0657247
निर्वाचक का नाम : जनकूराम यादव
पिता का नाम: नारायण प्रसाद
मकान संख्या : 1/ख
उम्र : 34 लिंग : पुरुष
फोटो उपलब्ध

7 AUY1364124
निर्वाचक का नाम : अरविन्द यादव
पिता का नाम: नारायण यादव
मकान संख्या : 1/ख
उम्र : 34 लिंग : पुरुष
फोटो उपलब्ध

8 AUY1060383
निर्वाचक का नाम : क ारीबाई यादव
पति का नाम: ननकी राम यादव
मकान संख्या : 2
उम्र : 54 लिंग : महिला
फोटो उपलब्ध

9 AUY1130632
निर्वाचक का नाम : गनपत यादव
पिता का नाम: ननकी यादव
मकान संख्या : 2
उम्र : 38 लिंग : पुरुष
फोटो उपलब्ध

10 AUY1327378
निर्वाचक का नाम : टिकैतराम यादव
पिता का नाम: अघनराम यादव
मकान संख्या : 2
उम्र : 37 लिंग : पुरुष
फोटो उपलब्ध

11 AUY1751965
निर्वाचक का नाम : सोनकुंवर यादव
पति का नाम: सम्पत यादव
मकान संख्या : 2
उम्र : 36 लिंग : महिला
फोटो उपलब्ध

12 AUY1130640
निर्वाचक का नाम : उर्मिला यादव
पति का नाम: टिकैतराम .यादव
मकान संख्या : 2
उम्र : 36 लिंग : महिला
फोटो उपलब्ध

13 AUY1060391
निर्वाचक का नाम : रामेश्वर यादव
माता का नाम: कारीबाई यादव
मकान संख्या : 2
उम्र : 35 लिंग : पुरुष
फोटो उपलब्ध

14 AUY1060409
निर्वाचक का नाम : सम्पत यादव
माता का नाम: कारीबाई यादव
मकान संख्या : 2
उम्र : 35 लिंग : पुरुष
फोटो उपलब्ध

15 AUY1060417
निर्वाचक का नाम : कलेश्वरी यादव
पति का नाम: रामेश्वर यादव
मकान संख्या : 2
उम्र : 35 लिंग : महिला
फोटो उपलब्ध

16 AUY2269397
निर्वाचक का नाम : अनीता बाई यादव
पति का नाम: पति गनपत यादव
मकान संख्या : 2
उम्र : 32 लिंग : महिला
फोटो उपलब्ध

17 AUY1364405
निर्वाचक का नाम : श्रीराम यादव
पिता का नाम: ननकी यादव
मकान संख्या : 2
उम्र : 31 लिंग : पुरुष
फोटो उपलब्ध

18 AUY2584407
निर्वाचक का नाम : सरस्वती यादव यादव
पति का नाम: श्रीराम यादव यादव
मकान संख्या : 2
उम्र : 26 लिंग : महिला
फोटो उपलब्ध

19 AUY2387363
निर्वाचक का नाम : कुसुम यादव
पिता का नाम: टिकैत राम यादव
मकान संख्या : 2
उम्र : 21 लिंग : महिला
फोटो उपलब्ध

20 AUY1060425
निर्वाचक का नाम : पुरनलाल बरेठ
पिता का नाम: ठाकुर बरेठ
मकान संख्या : 3
उम्र : 68 लिंग : पुरुष
फोटो उपलब्ध

21 AUY1060433
निर्वाचक का नाम : गनेशी बाई बरेठ
पति का नाम: पुरनलाल बरेठ
मकान संख्या : 3
उम्र : 64 लिंग : महिला
फोटो उपलब्ध

22 AUY1060441
निर्वाचक का नाम : सखन कंवर
पिता का नाम: छतराम कंवर
मकान संख्या : 4
उम्र : 61 लिंग : पुरुष
फोटो उपलब्ध

23 AUY1060458
निर्वाचक का नाम : मंगलीबाई कंवर
पति का नाम: सखन कंवर
मकान संख्या : 4
उम्र : 56 लिंग : महिला
फोटो उपलब्ध

24 AUY1364314
निर्वाचक का नाम : तेरस कंवर
पिता का नाम: सखन कंवर
मकान संख्या : 4
उम्र : 40 लिंग : महिला
फोटो उपलब्ध

25 AUY1364306
निर्वाचक का नाम : अमृता कंवर
पिता का नाम: सखन कंवर
मकान संख्या : 4
उम्र : 39 लिंग : महिला
फोटो उपलब्ध

26 AUY1060466
निर्वाचक का नाम : मानसिंह कंवर
पिता का नाम: सखन कंवर
मकान संख्या : 4
उम्र : 36 लिंग : पुरुष
फोटो उपलब्ध

27 AUY2436467
निर्वाचक का नाम : सावित्री कंवर कंवर
पति का नाम: मानसिंह कंवर
मकान संख्या : 4
उम्र : 26 लिंग : महिला
फोटो उपलब्ध

28 AUY1060938
निर्वाचक का नाम : झगंलीबाई बरेठ
पति का नाम: गुल्लूराम बरेठ
मकान संख्या : 6
उम्र : 68 लिंग : महिला
फोटो उपलब्ध

29 AUY0659797
निर्वाचक का नाम : बेदराम बरेठ
पिता का नाम: गुल्लुराम
मकान संख्या : 6
उम्र : 44 लिंग : पुरुष
फोटो उपलब्ध

30 AUY0659805
निर्वाचक का नाम : संतोषीबाई बरेठ
पति का नाम: बेदराम
मकान संख्या : 6
उम्र : 37 लिंग : महिला
फोटो उपलब्ध

31 AUY2389187
निर्वाचक का नाम : समीर कुमार बरेठ
पिता का नाम: बेद राम बरेठ
मकान संख्या : 6
उम्र : 23 लिंग : पुरुष
फोटो उपलब्ध

32 AUY2288397
निर्वाचक का नाम : शिवा कुमार बरेठ
पिता का नाम: बेद राम बरेठ
मकान संख्या : 6
उम्र : 21 लिंग : पुरुष
फोटो उपलब्ध

33 AUY1585835
निर्वाचक का नाम : सतीश बरेठ बरेठ
पिता का नाम: चमराराम
मकान संख्या : 7
उम्र : 45 लिंग : पुरुष
फोटो उपलब्ध

34 AUY1060482
निर्वाचक का नाम : भेषम कुमार बरेठ
पिता का नाम: चमरा बरेठ
मकान संख्या : 7
उम्र : 44 लिंग : पुरुष
फोटो उपलब्ध

35 AUY1576412
निर्वाचक का नाम : भारती बरेठ
पति का नाम: फिरतूराम
मकान संख्या : 7
उम्र : 44 लिंग : महिला
फोटो उपलब्ध

36 AUY1803691
निर्वाचक का नाम : सरिता बरेठ
पिता का नाम: भेषम बरेठ
मकान संख्या : 7
उम्र : 31 लिंग : महिला
फोटो उपलब्ध

37 AUY1060987
निर्वाचक का नाम : कमलबाई बरेठ
पति का नाम: तेजराम बरेठ
मकान संख्या : 7क
उम्र : 59 लिंग : महिला
फोटो उपलब्ध

38 AUY0659961
निर्वाचक का नाम : सुरेशकुमार बरेठ
पिता का नाम: तेजराम
मकान संख्या : 7क
उम्र : 35 लिंग : पुरुष
फोटो उपलब्ध

39 AUY1751916
निर्वाचक का नाम : नरेश कुमार बरेठ
पिता का नाम: तेजराम बरेठ
मकान संख्या : 7क
उम्र : 29 लिंग : पुरुष
फोटो उपलब्ध

40 AUY2389104
निर्वाचक का नाम : दुर्गा बरेठ
पति का नाम: नरेश कुमार बरेठ
मकान संख्या : 7क
उम्र : 21 लिंग : महिला
फोटो उपलब्ध

41 AUY1130673
निर्वाचक का नाम : छतराम बरेठ
पिता का नाम: माखन .बरेठ
मकान संख्या : 8
उम्र : 58 लिंग : पुरुष
फोटो उपलब्ध

42 AUY1130699
निर्वाचक का नाम : कांतिबाई बरेठ
पति का नाम: रथराम .बरेठ
मकान संख्या : 8
उम्र : 50 लिंग : महिला
फोटो उपलब्ध

43 AUY2301869
निर्वाचक का नाम : उर्मिला बाई बरेठ
पति का नाम: बोधीराम बरेठ
मकान संख्या : 8
उम्र : 41 लिंग : महिला
फोटो उपलब्ध

44 AUY1928381
निर्वाचक का नाम : तकेश्वरि बरेठ
पति का नाम: मनमोहन बरेठ
मकान संख्या : 08
उम्र : 31 लिंग : महिला
फोटो उपलब्ध

45 AUY1655737
निर्वाचक का नाम : संजय कुमार बरेठ
पिता का नाम: छतराम बरेठ
मकान संख्या : 8
उम्र : 30 लिंग : पुरुष
फोटो उपलब्ध

46 AUY2203172
निर्वाचक का नाम : कमलेश्वरी बरेठ
पति का नाम: संजय कुमार
मकान संख्या : 8
उम्र : 30 लिंग : महिला
फोटो उपलब्ध

47 AUY2301877
निर्वाचक का नाम : शकुंतला कर्ष
पति का नाम: प्यारे मोहन बरेठ
मकान संख्या : 8
उम्र : 28 लिंग : महिला
फोटो उपलब्ध

48 AUY1924091
निर्वाचक का नाम : प्यारे मोहन बरेठ
पिता का नाम: रथ राम बरेठ
मकान संख्या : 08
उम्र : 25 लिंग : पुरुष
फोटो उपलब्ध

49 AUY1193499
निर्वाचक का नाम : दुआशा बाई बरेठ
पति का नाम: बुधराम बरेठ
मकान संख्या : 9
उम्र : 79 लिंग : महिला
फोटो उपलब्ध

50 AUY1060516
निर्वाचक का नाम : सुरूत्ती प्रसाद बरेठ
पिता का नाम: बुधराम बरेठ
मकान संख्या : 9
उम्र : 50 लिंग : पुरुष
फोटो उपलब्ध

51 AUY1060524
निर्वाचक का नाम : मालतीबाई बरेठ
पति का नाम: सुरुतीप्रसाद बरेठ
मकान संख्या : 9
उम्र : 48 लिंग : महिला
फोटो उपलब्ध

52 AUY2086577
निर्वाचक का नाम : सुनीता बाई बरेठ
पति का नाम: लक्ष्मी प्रसाद बरेठ
मकान संख्या : 9
उम्र : 39 लिंग : महिला
फोटो उपलब्ध

53 AUY1060532
निर्वाचक का नाम : लक्ष्मीप्रसाद बरेठ
पिता का नाम: बुधराम बरेठ
मकान संख्या : 9
उम्र : 36 लिंग : पुरुष
फोटो उपलब्ध

54 AUY2197473
निर्वाचक का नाम : पार्वती बरेठ
पिता का नाम: सुरुती लाल
मकान संख्या : 09
उम्र : 23 लिंग : महिला
फोटो उपलब्ध

55 AUY1060227
निर्वाचक का नाम : महादेव बरेठ
पिता का नाम: बुद्धुराम बरेठ
मकान संख्या : 10
उम्र : 52 लिंग : पुरुष
फोटो उपलब्ध

56 AUY1060235
निर्वाचक का नाम : इतवाराबाई बरेठ
पति का नाम: महादेव बरेठ
मकान संख्या : 10
उम्र : 49 लिंग : महिला
फोटो उपलब्ध

57 AUY1364116
निर्वाचक का नाम : रबीकुमार बरेठ
पिता का नाम: महादेव बरेठ
मकान संख्या : 10
उम्र : 33 लिंग : पुरुष
फोटो उपलब्ध

58 AUY2128254
निर्वाचक का नाम : श्रद्धा कुमारी बरेठ
पति का नाम: रवि कुमार बरेठ
मकान संख्या : 10
उम्र : 28 लिंग : महिला
फोटो उपलब्ध

59 AUY1860444
निर्वाचक का नाम : छबि कुमार बरेठ
पिता का नाम: महादेव बरेठ
मकान संख्या : 10
उम्र : 27 लिंग : पुरुष
फोटो उपलब्ध

60 AUY2086668
निर्वाचक का नाम : खबी कुमार बरेठ
पिता का नाम: महादेव बरेठ
मकान संख्या : 10
उम्र : 25 लिंग : पुरुष
फोटो उपलब्ध

61 AUY1060250
निर्वाचक का नाम : चन्दाबाई बरेठ
पति का नाम: मोहितराम बरेठ
मकान संख्या : 11
उम्र : 73 लिंग : महिला
फोटो उपलब्ध

62 AUY1130558
निर्वाचक का नाम : रामगोपाल बरेठ
पिता का नाम: सोहितराम .बरेठ
मकान संख्या : 11
उम्र : 44 लिंग : पुरुष
फोटो उपलब्ध

63 AUY1327394
निर्वाचक का नाम : जयनारायण बरेठ
पिता का नाम: सोहितराम बरेठ
मकान संख्या : 11
उम्र : 42 लिंग : पुरुष
फोटो उपलब्ध

64 AUY1107127
निर्वाचक का नाम : रथराम बरेठ
पिता का नाम: मोहितराम बरेठ
मकान संख्या : 11
उम्र : 41 लिंग : पुरुष
फोटो उपलब्ध

65 AUY1130574
निर्वाचक का नाम : प्रमिला बरेठ
पति का नाम: जयनारायण .बरेठ
मकान संख्या : 11
उम्र : 37 लिंग : महिला
फोटो उपलब्ध

66 AUY1585827
निर्वाचक का नाम : फिरतीनबाई बरेठ
पति का नाम: रथराम
मकान संख्या : 11
उम्र : 36 लिंग : महिला
फोटो उपलब्ध

67 AUY2129435
निर्वाचक का नाम : सुरज बरेठ
पिता का नाम: जयनारायण बरेठ
मकान संख्या : 11
उम्र : 25 लिंग : पुरुष
फोटो उपलब्ध

68 AUY2227247
निर्वाचक का नाम : महेश कुमार बरेठ
पिता का नाम: जयनारायण
मकान संख्या : 11
उम्र : 22 लिंग : पुरुष
फोटो उपलब्ध

69 AUY2260347
निर्वाचक का नाम : पूजा बरेठ बरेठ
पिता का नाम: रथ राम पिता
मकान संख्या : 11
उम्र : 22 लिंग : महिला
फोटो उपलब्ध

70 AUY1060284
निर्वाचक का नाम : खिकबाई बरेठ
पति का नाम: महावीर बरेठ
मकान संख्या : 12
उम्र : 58 लिंग : महिला
फोटो उपलब्ध

71 AUY1060292
निर्वाचक का नाम : रमशिला बरेठ
पति का नाम: महावीर बरेठ
मकान संख्या : 12
उम्र : 56 लिंग : महिला
फोटो उपलब्ध

72 AUY2331924
निर्वाचक का नाम : विजय कुमार बरेठ
पिता का नाम: महादेव बरेठ
मकान संख्या : 12
उम्र : 43 लिंग : पुरुष
फोटो उपलब्ध

73 AUY1130608
निर्वाचक का नाम : बुधवाराबाई बरेठ
पति का नाम: विजय कुमार .बरेठ
मकान संख्या : 12
उम्र : 41 लिंग : महिला
फोटो उपलब्ध

74 AUY1130616
निर्वाचक का नाम : राजेन्द्रकुमार बरेठ
पिता का नाम: महादेव .बरेठ
मकान संख्या : 12
उम्र : 39 लिंग : पुरुष
फोटो उपलब्ध

75 AUY1576271
निर्वाचक का नाम : ललितादेवी बरेठ
पिता का नाम: उत्तरा
मकान संख्या : 12
उम्र : 39 लिंग : पुरुष
फोटो उपलब्ध

76 AUY1327402
निर्वाचक का नाम : शत्रुहन बरेठ
पिता का नाम: महावीर बरेठ
मकान संख्या : 12
उम्र : 38 लिंग : पुरुष
फोटो उपलब्ध

77 AUY1576164
निर्वाचक का नाम : उत्तरा बरेठ
पिता का नाम: महीदेव
मकान संख्या : 12
उम्र : 38 लिंग : पुरुष
फोटो उपलब्ध

78 AUY1803766
निर्वाचक का नाम : गंगाबाई बरेठ
पति का नाम: शत्रुहन बरेठ
मकान संख्या : 12
उम्र : 32 लिंग : महिला
फोटो उपलब्ध

79 AUY1364488
निर्वाचक का नाम : संजय बरेठ
पिता का नाम: महाबीर बरेठ
मकान संख्या : 12
उम्र : 30 लिंग : पुरुष
फोटो उपलब्ध

80 AUY1803774
निर्वाचक का नाम : ललिता बरेठ
पति का नाम: संजय कुमार बरेठ
मकान संख्या : 12
उम्र : 30 लिंग : महिला
फोटो उपलब्ध

81 AUY2370880
निर्वाचक का नाम : विशाल बरेठ
पिता का नाम: विजय बरेठ
मकान संख्या : 12
उम्र : 20 लिंग : पुरुष
फोटो उपलब्ध

82 AUY1060318
निर्वाचक का नाम : दाताराम बरेठ
पिता का नाम: जंगलीराम बरेठ
मकान संख्या : 13
उम्र : 54 लिंग : पुरुष
फोटो उपलब्ध

83 AUY1060326
निर्वाचक का नाम : सन्तोषीबाई बरेठ
पति का नाम: दाताराम बरेठ
मकान संख्या : 13
उम्र : 52 लिंग : महिला
फोटो उपलब्ध

84 AUY1060334
निर्वाचक का नाम : राजाराम बरेठ
पिता का नाम: जंगलीराम बरेठ
मकान संख्या : 13
उम्र : 50 लिंग : पुरुष
फोटो उपलब्ध

85 AUY1060342
निर्वाचक का नाम : महेत्तरीनबाई बरेठ
पति का नाम: राजाराम बरेठ
मकान संख्या : 13
उम्र : 42 लिंग : महिला
फोटो उपलब्ध

86 AUY2086916
निर्वाचक का नाम : यशवंत कुमार बरेठ
पिता का नाम: राजाराम बरेठ
मकान संख्या : 13
उम्र : 28 लिंग : पुरुष
फोटो उपलब्ध

87 AUY2000404
निर्वाचक का नाम : परमेश्वरी कुमारी बरेठ
पिता का नाम: दाता राम बरेठ
मकान संख्या : 13
उम्र : 26 लिंग : महिला
फोटो उपलब्ध

88 AUY2128262
निर्वाचक का नाम : डावेन कुमार बरेठ
पिता का नाम: दाताराम बरेठ
मकान संख्या : 13
उम्र : 25 लिंग : पुरुष
फोटो उपलब्ध

89 AUY2128221
निर्वाचक का नाम : ईश्वरी बरेठ
पिता का नाम: राजाराम बरेठ
मकान संख्या : 13
उम्र : 24 लिंग : महिला
फोटो उपलब्ध

90 AUY2547826
निर्वाचक का नाम : संजना बरेठ
पिता का नाम: राजा राम बरेठ
मकान संख्या : 13
उम्र : 20 लिंग : महिला
फोटो उपलब्ध

91 AUY1576263
निर्वाचक का नाम : सरस्वती बरेठ
पति का नाम: सुरेश
मकान संख्या : 63
उम्र : 38 लिंग : महिला
फोटो उपलब्ध

92 AUY1576297
निर्वाचक का नाम : ललिता बरेठ
पति का नाम: उमेश
मकान संख्या : 425
उम्र : 37 लिंग : महिला
फोटो उपलब्ध

93 AUY1576255
निर्वाचक का नाम : फूलेश्वरी बरेठ
पति का नाम: श्रीराम
मकान संख्या : 725
उम्र : 38 लिंग : महिला
फोटो उपलब्ध

94 AUY1130707
निर्वाचक का नाम : मनमोहन बरेठ
पिता का नाम: रथराम बरेठ
मकान संख्या : ८
उम्र : 36 लिंग : पुरुष
फोटो उपलब्ध

95 AUY1060508
निर्वाचक का नाम : बोधीराम बरेठ
पिता का नाम: छतराम बरेठ
मकान संख्या : ८
उम्र : 36 लिंग : पुरुष
फोटो उपलब्ध

96 AUY1130715
निर्वाचक का नाम : मालतीबाई बरेठ
पति का नाम: रामलाल .बरेठ
मकान संख्या : 14
उम्र : 56 लिंग : महिला
फोटो उपलब्ध

97 AUY1060565
निर्वाचक का नाम : रामचरण बरेठ
पिता का नाम: बुटकु राम बरेठ
मकान संख्या : 14
उम्र : 53 लिंग : पुरुष
फोटो उपलब्ध

98 AUY1060581
निर्वाचक का नाम : चम्पाबाई बरेठ
पति का नाम: रामचरण बरेठ
मकान संख्या : 14
उम्र : 48 लिंग : महिला
फोटो उपलब्ध

99 AUY1576438
निर्वाचक का नाम : सुनीताबाई बरेठ
पति का नाम: शिवप्रसाद
मकान संख्या : 14
उम्र : 40 लिंग : महिला
फोटो उपलब्ध

100 AUY1889278
निर्वाचक का नाम : भरत कुमार बरेठ
पिता का नाम: रामचरण बरेठ
मकान संख्या : 14
उम्र : 27 लिंग : पुरुष
फोटो उपलब्ध

101 AUY2311231
निर्वाचक का नाम : मीना कुमारी बरेठ
पति का नाम: भरत कुमार बरेठ
मकान संख्या : 14
उम्र : 26 लिंग : महिला
फोटो उपलब्ध

102 AUY2127504
निर्वाचक का नाम : दुर्गेश कुमार बरेठ
पिता का नाम: रामचरण बरेठ
मकान संख्या : 14
उम्र : 24 लिंग : पुरुष
फोटो उपलब्ध

103 AUY1585868
निर्वाचक का नाम : दाऊराम बरेठ
पिता का नाम: फुलसाय
मकान संख्या : 16
उम्र : 54 लिंग : पुरुष
फोटो उपलब्ध

104 AUY1585876
निर्वाचक का नाम : भाऊराम बरेठ
पिता का नाम: फूलसाय बरेठ
मकान संख्या : 16
उम्र : 52 लिंग : पुरुष
फोटो उपलब्ध

105 AUY1060615
निर्वाचक का नाम : फुलबाई बरेठ
पति का नाम: दाउराम बरेठ
मकान संख्या : 16
उम्र : 51 लिंग : महिला
फोटो उपलब्ध

106 AUY1060623
निर्वाचक का नाम : संतोषी बाई बरेठ
पति का नाम: भाऊराम बरेठ
मकान संख्या : 16
उम्र : 49 लिंग : महिला
फोटो उपलब्ध

107 AUY1060631
निर्वाचक का नाम : गनेश प्रसाद बरेठ
पिता का नाम: फूलसाय बरेठ
मकान संख्या : 16
उम्र : 48 लिंग : पुरुष
फोटो उपलब्ध

108 AUY1107135
निर्वाचक का नाम : बिरस्पति बरेठ
पति का नाम: गनेशराम बरेठ
मकान संख्या : 16
उम्र : 47 लिंग : महिला
फोटो उपलब्ध

109 AUY1060649
निर्वाचक का नाम : दिलीपकुमार बरेठ
पिता का नाम: दाऊराम बरेठ
मकान संख्या : 16
उम्र : 37 लिंग : पुरुष
फोटो उपलब्ध

110 AUY1059922
निर्वाचक का नाम : राजू बरेठ
पिता का नाम: भाउराम बरेठ
मकान संख्या : 16
उम्र : 33 लिंग : पुरुष
फोटो उपलब्ध

111 AUY1860451
निर्वाचक का नाम : प्रगति कर्ष
पति का नाम: दिलीप कुमार कर्ष
मकान संख्या : 16
उम्र : 31 लिंग : महिला
फोटो उपलब्ध

112 AUY2196244
निर्वाचक का नाम : शकुंतला बरेठ
पति का नाम: राजू बरेठ
मकान संख्या : 16
उम्र : 31 लिंग : महिला
फोटो उपलब्ध

113 AUY2129443
निर्वाचक का नाम : आंचल कुमारी बरेठ
पिता का नाम: गनेश प्रसाद बरेठ
मकान संख्या : 16
उम्र : 24 लिंग : महिला
फोटो उपलब्ध

114 AUY2560522
निर्वाचक का नाम : अंजली बरेठ बरेठ
पिता का नाम: गणेश राम बरेठ
मकान संख्या : 16
उम्र : 19 लिंग : महिला
फोटो उपलब्ध

115 AUY1060656
निर्वाचक का नाम : निराबाई बरेठ
पति का नाम: नारायणप्रसाद बरेठ
मकान संख्या : 18
उम्र : 65 लिंग : महिला
फोटो उपलब्ध

116 AUY1130723
निर्वाचक का नाम : रामकृष्ण बरेठ
पिता का नाम: नारायणप्रसाद .बरेठ
मकान संख्या : 18
उम्र : 45 लिंग : पुरुष
फोटो उपलब्ध

117 AUY1060664
निर्वाचक का नाम : सुरुतीबाई बरेठ
पति का नाम: रामकृष्ण बरेठ
मकान संख्या : 18
उम्र : 38 लिंग : महिला
फोटो उपलब्ध

118 AUY2154953
निर्वाचक का नाम : अवनीश बरेठ
पिता का नाम: रामकृष्ण बरेठ
मकान संख्या : 18
उम्र : 23 लिंग : पुरुष
फोटो उपलब्ध

119 AUY2263697
निर्वाचक का नाम : अविनाश कुमार बरेठ
पिता का नाम: पिता रामकृष्ण
मकान संख्या : 18
उम्र : 22 लिंग : पुरुष
फोटो उपलब्ध

120 AUY1585892
निर्वाचक का नाम : कुंज बिहारी बरेठ
पिता का नाम: तुलाराम बरेठ
मकान संख्या : 19
उम्र : 59 लिंग : पुरुष
फोटो उपलब्ध

121 AUY1585900
निर्वाचक का नाम : प्रभाबाई बरेठ
पति का नाम: कुंजबिहारी
मकान संख्या : 19
उम्र : 57 लिंग : महिला
फोटो उपलब्ध

122 AUY1585918
निर्वाचक का नाम : सुनील कुमार बरेठ
पिता का नाम: कुंज बिहारी बरेठ
मकान संख्या : 19
उम्र : 41 लिंग : पुरुष
फोटो उपलब्ध

123 AUY1655786
निर्वाचक का नाम : देवमति बरेठ
पति का नाम: संजय कुमार बरेठ
मकान संख्या : 19
उम्र : 39 लिंग : महिला
फोटो उपलब्ध

124 AUY1060672
निर्वाचक का नाम : संजय कुमार बरेठ
पिता का नाम: कुंजबिहारी बरेठ
मकान संख्या : 19
उम्र : 38 लिंग : पुरुष
फोटो उपलब्ध

125 AUY1060680
निर्वाचक का नाम : दिनेश कुमार बरेठ
पिता का नाम: कुंज बिहारी बरेठ
मकान संख्या : 19
उम्र : 38 लिंग : पुरुष
फोटो उपलब्ध

126 AUY1860493
निर्वाचक का नाम : सुनीता देवी बरेठ
पति का नाम: सुनील कुमार बरेठ
मकान संख्या : 19
उम्र : 35 लिंग : महिला
फोटो उपलब्ध

127 AUY1803816
निर्वाचक का नाम : खगेश्वरी बरेठ
पति का नाम: दिनेशकुमार बरेठ
मकान संख्या : 19
उम्र : 30 लिंग : महिला
फोटो उपलब्ध

128 AUY2000008
निर्वाचक का नाम : वीरेंद्र कुमार बरेठ
पिता का नाम: राजा राम बरेठ
मकान संख्या : 20 G
उम्र : 28 लिंग : पुरुष
फोटो उपलब्ध

129 AUY2473395
निर्वाचक का नाम : दुष्यंत कुमार बरेठ
पिता का नाम: नेत राम बरेठ
मकान संख्या : 20ग
उम्र : 20 लिंग : पुरुष
फोटो उपलब्ध

130 AUY2333847
निर्वाचक का नाम : कुमारी गंगा बरेठ
पति का नाम: रंजीत बरेठ
मकान संख्या : 20ग
उम्र : 22 लिंग : महिला
फोटो उपलब्ध

131 AUY2086460
निर्वाचक का नाम : दिगंबर प्रसाद बरेठ
पिता का नाम: श्यामलाल बरेठ
मकान संख्या : 20 क
उम्र : 25 लिंग : पुरुष
फोटो उपलब्ध

132 AUY2086767
निर्वाचक का नाम : दीपक कुमार बरेठ
पिता का नाम: जीवन लाल बरेठ
मकान संख्या : 20 क
उम्र : 25 लिंग : पुरुष
फोटो उपलब्ध

133 AUY2202653
निर्वाचक का नाम : बबिता कुमारी बरेठ
पति का नाम: डिगम्बर प्रसाद
मकान संख्या : 20का
उम्र : 28 लिंग : महिला
फोटो उपलब्ध

134 AUY2217115
निर्वाचक का नाम : कविता कुमारी बरेठ
पति का नाम: पुष्पेंद्र
मकान संख्या : 20क
उम्र : 27 लिंग : महिला
फोटो उपलब्ध

135 AUY1060722
निर्वाचक का नाम : उदेराम बरेठ
पिता का नाम: सक्खू बरेठ
मकान संख्या : 20घ
उम्र : 81 लिंग : पुरुष
फोटो उपलब्ध

136 AUY1586049
निर्वाचक का नाम : दुलारा बरेठ
पति का नाम: उदेराम
मकान संख्या : 20घ
उम्र : 77 लिंग : महिला
फोटो उपलब्ध

137 AUY1585926
निर्वाचक का नाम : डहारु बरेठ
पिता का नाम: सखुराम
मकान संख्या : 20क
उम्र : 77 लिंग : पुरुष
फोटो उपलब्ध

138 AUY1585934
निर्वाचक का नाम : महेतरिनबाई बरेठ
पति का नाम: डहारु
मकान संख्या : 20क
उम्र : 72 लिंग : महिला
फोटो उपलब्ध

139 AUY1585991
निर्वाचक का नाम : खीकराम बरेठ
पिता का नाम: गुलाराम
मकान संख्या : 20ग
उम्र : 62 लिंग : पुरुष
फोटो उपलब्ध

140 AUY1586007
निर्वाचक का नाम : पांचोबाई बरेठ
पति का नाम: खीकराम
मकान संख्या : 20ग
उम्र : 60 लिंग : महिला
फोटो उपलब्ध

141 AUY1586015
निर्वाचक का नाम : रामलाल बरेठ
पिता का नाम: गुलाराम
मकान संख्या : 20ग
उम्र : 59 लिंग : पुरुष
फोटो उपलब्ध

142 AUY1586023
निर्वाचक का नाम : हीराबाई बरेठ
पति का नाम: रामलाल
मकान संख्या : 20ग
उम्र : 57 लिंग : महिला
फोटो उपलब्ध

143 AUY1130749
निर्वाचक का नाम : कृपाराम बरेठ
पिता का नाम: उदेराम .बरेठ
मकान संख्या : 20घ
उम्र : 54 लिंग : पुरुष
फोटो उपलब्ध

144 AUY1060698
निर्वाचक का नाम : जीवनलाल बरेठ
पिता का नाम: डहारुराम बरेठ
मकान संख्या : 20क
उम्र : 53 लिंग : पुरुष
फोटो उपलब्ध

145 AUY1586056
निर्वाचक का नाम : राजाराम बरेठ
पिता का नाम: उदेराम
मकान संख्या : 20घ
उम्र : 52 लिंग : पुरुष
फोटो उपलब्ध

146 AUY1130756
निर्वाचक का नाम : बदराबाई बरेठ
पति का नाम: कृपाराम .बरेठ
मकान संख्या : 20घ
उम्र : 50 लिंग : महिला
फोटो उपलब्ध

147 AUY1585942
निर्वाचक का नाम : श्यामलाल बरेठ
पिता का नाम: डहारु
मकान संख्या : 20क
उम्र : 50 लिंग : पुरुष
फोटो उपलब्ध

148 AUY1585959
निर्वाचक का नाम : राधाबाई बरेठ
पति का नाम: जीवनलाल
मकान संख्या : 20क
उम्र : 49 लिंग : महिला
फोटो उपलब्ध

149 AUY1585967
निर्वाचक का नाम : प्रेमबाई बरेठ
पति का नाम: श्यामलाल
मकान संख्या : 20क
उम्र : 48 लिंग : महिला
फोटो उपलब्ध

150 AUY1060706
निर्वाचक का नाम : खेमलाल बरेठ
पिता का नाम: डहारुराम बरेठ
मकान संख्या : 20क
उम्र : 48 लिंग : पुरुष
फोटो उपलब्ध

151 AUY1586064
निर्वाचक का नाम : संतोषीबाई बरेठ
पति का नाम: राजाराम
मकान संख्या : 20घ
उम्र : 47 लिंग : महिला
फोटो उपलब्ध

152 AUY1585975
निर्वाचक का नाम : जमुनाबाई बरेठ
पति का नाम: खेमलाल
मकान संख्या : 20क
उम्र : 44 लिंग : महिला
फोटो उपलब्ध

153 AUY1586031
निर्वाचक का नाम : नेतराम बरेठ
पिता का नाम: खीकराम
मकान संख्या : 20ग
उम्र : 42 लिंग : पुरुष
फोटो उपलब्ध

154 AUY1130731
निर्वाचक का नाम : अनिल कुमार बरेठ
पिता का नाम: खीकराम .बरेठ
मकान संख्या : 20ग
उम्र : 36 लिंग : पुरुष
फोटो उपलब्ध

155 AUY1060714
निर्वाचक का नाम : अमित कुमार बरेठ
पिता का नाम: रामलाल बरेठ
मकान संख्या : 20ग
उम्र : 36 लिंग : पुरुष
फोटो उपलब्ध

156 AUY1230184
निर्वाचक का नाम : शीला देवी बरेठ
पति का नाम: अमित कुमार बरेठ
मकान संख्या : 20ग
उम्र : 35 लिंग : महिला
फोटो उपलब्ध

157 AUY1228444
निर्वाचक का नाम : सुमित्रा बाई बरेठ
पति का नाम: अनिल कुमार बरेठ
मकान संख्या : 20 ग
उम्र : 34 लिंग : महिला
फोटो उपलब्ध

158 AUY1860436
निर्वाचक का नाम : मुकेश कुमार बरेठ
पिता का नाम: जीवनलाल बरेठ
मकान संख्या : 20/क
उम्र : 28 लिंग : पुरुष
फोटो उपलब्ध

159 AUY1860410
निर्वाचक का नाम : रुपेश कुमार बरेठ
पिता का नाम: खेमलाल बरेठ
मकान संख्या : 20/क
उम्र : 27 लिंग : पुरुष
फोटो उपलब्ध

160 AUY1281039
निर्वाचक का नाम : नरेन्द्र कुमार
पिता का नाम: कृपराम कर्ष
मकान संख्या : .20 घ
उम्र : 35 लिंग : पुरुष
फोटो उपलब्ध

161 AUY1655885
निर्वाचक का नाम : कृष्णाबाई बरेठ
पति का नाम: अजीत कुमार बरेठ
मकान संख्या : 20 ग
उम्र : 33 लिंग : महिला
फोटो उपलब्ध

162 AUY1059955
निर्वाचक का नाम : पुष्पेन्द्र कुमार बरेठ
पिता का नाम: श्याम लाल बरेठ
मकान संख्या : 20क/ख
उम्र : 34 लिंग : पुरुष
फोटो उपलब्ध

163 AUY1059971
निर्वाचक का नाम : रंजीत कुमार बरेठ
पिता का नाम: रामलाल बरेठ
मकान संख्या : 20ग/क
उम्र : 34 लिंग : पुरुष
फोटो उपलब्ध

164 AUY2129401
निर्वाचक का नाम : भोलाराम बरेठ
पिता का नाम: बोधीराम बरेठ
मकान संख्या : 21क
उम्र : 25 लिंग : पुरुष
फोटो उपलब्ध

165 AUY2280055
निर्वाचक का नाम : कुलदीप कुमार बरेठ
पिता का नाम: फिरत राम बरेठ
मकान संख्या : 21/क
उम्र : 21 लिंग : पुरुष
फोटो उपलब्ध

166 AUY2154920
निर्वाचक का नाम : संतोष कुमार बरेठ
पिता का नाम: फिरतराम बरेठ
मकान संख्या : 21 क
उम्र : 23 लिंग : पुरुष
फोटो उपलब्ध

167 AUY1586080
निर्वाचक का नाम : सहरता बरेठ
पिता का नाम: सुखीराम
मकान संख्या : 21 क
उम्र : 77 लिंग : पुरुष
फोटो उपलब्ध

168 AUY1586098
निर्वाचक का नाम : रामकुवर बरेठ
पति का नाम: सहरता
मकान संख्या : 21 क
उम्र : 72 लिंग : महिला
फोटो उपलब्ध

169 AUY1586106
निर्वाचक का नाम : शुक वाराबाई बरेठ
पति का नाम: बोधीराम
मकान संख्या : 21 क
उम्र : 47 लिंग : महिला
फोटो उपलब्ध

170 AUY1586114
निर्वाचक का नाम : फिरतराम बरेठ
पिता का नाम: सहरता
मकान संख्या : 21 क
उम्र : 46 लिंग : पुरुष
फोटो उपलब्ध

171 AUY1586122
निर्वाचक का नाम : महेत्तरीन बरेठ
पति का नाम: फिरतराम
मकान संख्या : 21क
उम्र : 42 लिंग : महिला
फोटो उपलब्ध

172 AUY2086437
निर्वाचक का नाम : महेशरीन बाई बरेठ
पति का नाम: राम कुमार बरेठ
मकान संख्या : 22
उम्र : 32 लिंग : महिला
फोटो उपलब्ध

173 AUY1576420
निर्वाचक का नाम : राजकुमारी बरेठ
पति का नाम: दिलीप
मकान संख्या : 23
उम्र : 37 लिंग : महिला
फोटो उपलब्ध

174 AUY2301836
निर्वाचक का नाम : झरोखा बरेठ
पिता का नाम: गणेश राम बरेठ
मकान संख्या : 28
उम्र : 23 लिंग : महिला
फोटो उपलब्ध

175 AUY1586163
निर्वाचक का नाम : नंदिनी बाई बरेठ
पति का नाम: चिताराम बरेठ
मकान संख्या : 42 ख
उम्र : 33 लिंग : महिला
फोटो उपलब्ध

176 AUY1586171
निर्वाचक का नाम : रविशंकर बरेठ
पिता का नाम: दिलचंद बरेठ
मकान संख्या : 54
उम्र : 35 लिंग : पुरुष
फोटो उपलब्ध

177 AUY1586197
निर्वाचक का नाम : राजेन्द्र कुमार बरेठ
पिता का नाम: दिलचंद बरेठ
मकान संख्या : 54
उम्र : 31 लिंग : पुरुष
फोटो उपलब्ध

178 AUY1576446
निर्वाचक का नाम : तिलबाई कंवर
पति का नाम: चरणसिंह
मकान संख्या : 62
उम्र : 38 लिंग : महिला
फोटो उपलब्ध

179 AUY1586148
निर्वाचक का नाम : श्यामा बाई बरेठ
पति का नाम: नेतराम बरेठ
मकान संख्या : २०ग
उम्र : 36 लिंग : महिला
फोटो उपलब्ध

180 AUY1586155
निर्वाचक का नाम : अजीत कुमार बरेठ
पिता का नाम: खीकराम बरेठ
मकान संख्या : २०ग
उम्र : 34 लिंग : पुरुष
फोटो उपलब्ध

181 AUY1327428
निर्वाचक का नाम : छेदीलाल बरेठ
पिता का नाम: सुरितराम बरेठ
मकान संख्या : 22
उम्र : 60 लिंग : पुरुष
फोटो उपलब्ध

182 AUY1060755
निर्वाचक का नाम : बेदीलाल बरेठ
पिता का नाम: सुरितराम बरेठ
मकान संख्या : 22
उम्र : 58 लिंग : पुरुष
फोटो उपलब्ध

183 AUY1586221
निर्वाचक का नाम : कीर्तनबाई बरेठ
पति का नाम: छेदी लाल
मकान संख्या : 22
उम्र : 55 लिंग : महिला
फोटो उपलब्ध

184 AUY1586239
निर्वाचक का नाम : बाबूलाल बरेठ
पिता का नाम: सुरीतराम
मकान संख्या : 22
उम्र : 53 लिंग : पुरुष
फोटो उपलब्ध

185 AUY1130764
निर्वाचक का नाम : कमलाबाई बरेठ
पति का नाम: बेदीलाल .बरेठ
मकान संख्या : 22
उम्र : 51 लिंग : महिला
फोटो उपलब्ध

186 AUY1586247
निर्वाचक का नाम : प्रेमलाल बरेठ
पिता का नाम: सुरीतराम
मकान संख्या : 22
उम्र : 51 लिंग : पुरुष
फोटो उपलब्ध

187 AUY1586254
निर्वाचक का नाम : फूलवंती बरेठ
पति का नाम: प्रेमलाल
मकान संख्या : 22
उम्र : 47 लिंग : महिला
फोटो उपलब्ध

188 AUY1130772
निर्वाचक का नाम : पंचकुवर बरेठ
पति का नाम: बाबूलाल .बरेठ
मकान संख्या : 22
उम्र : 41 लिंग : महिला
फोटो उपलब्ध

189 AUY1060763
निर्वाचक का नाम : मनोज कुमार बरेठ
पिता का नाम: बेदीलाल बरेठ
मकान संख्या : 22
उम्र : 37 लिंग : पुरुष
फोटो उपलब्ध

190 AUY1260454
निर्वाचक का नाम : खीलेश्वर बरेठ
पिता का नाम: छेदीलाल बरेठ
मकान संख्या : 22
उम्र : 34 लिंग : पुरुष
फोटो उपलब्ध

191 AUY1586262
निर्वाचक का नाम : राम कुमार बरेठ
पिता का नाम: बेदीलाल बरेठ
मकान संख्या : 22
उम्र : 33 लिंग : पुरुष
फोटो उपलब्ध

192 AUY1586270
निर्वाचक का नाम : लक्ष्मण बरेठ
पिता का नाम: बेदीलाल बरेठ
मकान संख्या : 22
उम्र : 33 लिंग : पुरुष
फोटो उपलब्ध

193 AUY2268670
निर्वाचक का नाम : संतोषी कुमारी बरेठ
पति का नाम: पति मनोज कुमार
मकान संख्या : 22
उम्र : 33 लिंग : महिला
फोटो उपलब्ध

194 AUY2268142
निर्वाचक का नाम : पुष्पा कुमारी बरेठ
पति का नाम: पति अरुण कुमार
मकान संख्या : 22
उम्र : 33 लिंग : महिला
फोटो उपलब्ध

195 AUY1751890
निर्वाचक का नाम : घनश्याम बरेठ
पिता का नाम: बाबूलाल बरेठ
मकान संख्या : 22
उम्र : 29 लिंग : पुरुष
फोटो उपलब्ध

196 AUY1910736
निर्वाचक का नाम : डिगम्बर प्रसाद बरेठ
पिता का नाम: प्रेमलाल बरेठ
मकान संख्या : 22
उम्र : 26 लिंग : पुरुष
फोटो उपलब्ध

197 AUY2492544
निर्वाचक का नाम : युगल किशोर बरेठ
पिता का नाम: बाबू लाल बरेठ
मकान संख्या : 22
उम्र : 26 लिंग : पुरुष
फोटो उपलब्ध

198 AUY2212017
निर्वाचक का नाम : खिलावन बरेठ
पिता का नाम: प्रेम लाल
मकान संख्या : 22
उम्र : 25 लिंग : पुरुष
फोटो उपलब्ध

199 AUY2182889
निर्वाचक का नाम : नमिता बरेठ
पति का नाम: खिलेश्वर
मकान संख्या : 22
उम्र : 24 लिंग : महिला
फोटो उपलब्ध

200 AUY2182962
निर्वाचक का नाम : रेनू बरेठ
पति का नाम: रामाशंकर
मकान संख्या : 22
उम्र : 24 लिंग : महिला
फोटो उपलब्ध

201 AUY2288280
निर्वाचक का नाम : सरोजनी कर्ष
पति का नाम: डिगंबर प्रसाद बरेठ
मकान संख्या : 22
उम्र : 24 लिंग : महिला
फोटो उपलब्ध

202 AUY1586312
निर्वाचक का नाम : कोसोराम बरेठ
पिता का नाम: फिरितराम
मकान संख्या : 23
उम्र : 52 लिंग : पुरुष
फोटो उपलब्ध

203 AUY1586338
निर्वाचक का नाम : नवधाबाई बरेठ
पति का नाम: कोसोराम
मकान संख्या : 23
उम्र : 50 लिंग : महिला
फोटो उपलब्ध

204 AUY1586346
निर्वाचक का नाम : बाबूलाल बरेठ
पिता का नाम: फिरितराम
मकान संख्या : 23
उम्र : 49 लिंग : पुरुष
फोटो उपलब्ध

205 AUY1586353
निर्वाचक का नाम : कृष्णो प्रसाद बरेठ
पिता का नाम: फिरितराम बरेठ
मकान संख्या : 23
उम्र : 47 लिंग : पुरुष
फोटो उपलब्ध

206 AUY1586361
निर्वाचक का नाम : संतोषीबाई बरेठ
पति का नाम: चुन्नूलाल
मकान संख्या : 23
उम्र : 45 लिंग : महिला
फोटो उपलब्ध

207 AUY1586379
निर्वाचक का नाम : सावनबाई बरेठ
पति का नाम: बाबूलाल
मकान संख्या : 23
उम्र : 42 लिंग : महिला
फोटो उपलब्ध

208 AUY1306299
निर्वाचक का नाम : दिलीप कुमार बरेठ
पिता का नाम: कोसोराम बरेठ
मकान संख्या : 23
उम्र : 41 लिंग : पुरुष
फोटो उपलब्ध

209 AUY1280890
निर्वाचक का नाम : रमाशंकर बरेठ
पिता का नाम: छेदी लाल बरेठ
मकान संख्या : .23
उम्र : 32 लिंग : पुरुष
फोटो उपलब्ध

210 AUY1280916
निर्वाचक का नाम : हेम कुमार बरेठ
पिता का नाम: चुन्नूलाल बरेठ
मकान संख्या : .23
उम्र : 32 लिंग : पुरुष
फोटो उपलब्ध

211 AUY1280882
निर्वाचक का नाम : राकेश्वर बरेठ
पिता का नाम: छेदी लाल बरेठ
मकान संख्या : .23
उम्र : 31 लिंग : पुरुष
फोटो उपलब्ध

212 AUY1280924
निर्वाचक का नाम : खेम कुमार बरेठ
पिता का नाम: चुन्नूलाल बरेठ
मकान संख्या : .23
उम्र : 31 लिंग : पुरुष
फोटो उपलब्ध

213 AUY1751924
निर्वाचक का नाम : दीपक कुमार बरेठ
पिता का नाम: कोसोराम बरेठ
मकान संख्या : 23
उम्र : 29 लिंग : पुरुष
फोटो उपलब्ध

214 AUY2193027
निर्वाचक का नाम : रजनी कर्ष
पति का नाम: हेम कुमार
मकान संख्या : 23
उम्र : 26 लिंग : महिला
फोटो उपलब्ध

215 AUY2209385
निर्वाचक का नाम : मालती बरेठ
पिता का नाम: कोसोराम
मकान संख्या : 23
उम्र : 25 लिंग : महिला
फोटो उपलब्ध

216 AUY2209328
निर्वाचक का नाम : प्रभा बरेठ
पति का नाम: खेम कुमार
मकान संख्या : 23
उम्र : 24 लिंग : महिला
फोटो उपलब्ध

217 AUY2196558
निर्वाचक का नाम : उषा कुमारी बरेठ
पिता का नाम: बाबू लाल
मकान संख्या : 23
उम्र : 23 लिंग : महिला
फोटो उपलब्ध

218 AUY2219715
निर्वाचक का नाम : उमा कुमारी बरेठ
पिता का नाम: बाबू लाल
मकान संख्या : 23
उम्र : 22 लिंग : महिला
फोटो उपलब्ध

219 AUY1305408
निर्वाचक का नाम : पुरुषोत्तमलाल बरेठ
पिता का नाम: मोहितराम बरेठ
मकान संख्या : 25
उम्र : 57 लिंग : पुरुष
फोटो उपलब्ध

220 AUY1130798
निर्वाचक का नाम : कृष्णो बरेठ
पिता का नाम: मोहितराम .बरेठ
मकान संख्या : 25
उम्र : 50 लिंग : पुरुष
फोटो उपलब्ध

221 AUY1586429
निर्वाचक का नाम : कांतिबाई बरेठ
पति का नाम: पुरुषोत्तम
मकान संख्या : 25
उम्र : 47 लिंग : महिला
फोटो उपलब्ध

222 AUY1586437
निर्वाचक का नाम : सावित्री बरेठ
पति का नाम: कृष्णों
मकान संख्या : 25
उम्र : 42 लिंग : महिला
फोटो उपलब्ध

223 AUY1655778
निर्वाचक का नाम : रजनी देवी बरेठ
पति का नाम: दिलेश्वरप्रसाद बरेठ
मकान संख्या : 25
उम्र : 41 लिंग : महिला
फोटो उपलब्ध

224 AUY1586445
निर्वाचक का नाम : दिलेश्वर बरेठ
पिता का नाम: मोहितराम
मकान संख्या : 25
उम्र : 37 लिंग : पुरुष
फोटो उपलब्ध

225 AUY1860394
निर्वाचक का नाम : योगेश कुमार बरेठ
पिता का नाम: रामेश्वर बरेठ
मकान संख्या : 25
उम्र : 27 लिंग : पुरुष
फोटो उपलब्ध

226 AUY2389120
निर्वाचक का नाम : अभिमान बरेठ
पिता का नाम: कृष्णा बरेठ
मकान संख्या : 25
उम्र : 22 लिंग : पुरुष
फोटो उपलब्ध

227 AUY1586478
निर्वाचक का नाम : महाबीर बरेठ
पिता का नाम: धनीराम
मकान संख्या : 27
उम्र : 56 लिंग : पुरुष
फोटो उपलब्ध

228 AUY1586486
निर्वाचक का नाम : रमलाबाई बरेठ
पति का नाम: महावीर
मकान संख्या : 27
उम्र : 53 लिंग : महिला
फोटो उपलब्ध

229 AUY1060037
निर्वाचक का नाम : प्रेमलाल बरेठ
पिता का नाम: महावीर बरेठ
मकान संख्या : 27
उम्र : 39 लिंग : पुरुष
फोटो उपलब्ध

230 AUY2014397
निर्वाचक का नाम : निर्मला बाई बरेठ
पति का नाम: प्रेम लाल बरेठ
मकान संख्या : 27
उम्र : 34 लिंग : महिला
फोटो उपलब्ध

231 AUY1281054
निर्वाचक का नाम : राम नारायण बरेठ
पिता का नाम: महावीर बरेठ
मकान संख्या : .27
उम्र : 33 लिंग : पुरुष
फोटो उपलब्ध

232 AUY1803741
निर्वाचक का नाम : पुजा बरेठ
पति का नाम: रामनारायण बरेठ
मकान संख्या : 27
उम्र : 31 लिंग : महिला
फोटो उपलब्ध

233 AUY1586510
निर्वाचक का नाम : क ातिर्र्कराम बरेठ
पिता का नाम: मनीराम
मकान संख्या : 28
उम्र : 77 लिंग : पुरुष
फोटो उपलब्ध

234 AUY1586536
निर्वाचक का नाम : झुन्झीबाई बरेठ
पति का नाम: क ातिर्र्कराम
मकान संख्या : 28
उम्र : 71 लिंग : महिला
फोटो उपलब्ध

235 AUY1586551
निर्वाचक का नाम : छेदराम बरेठ
पिता का नाम: मनीराम बरेठ
मकान संख्या : 28
उम्र : 56 लिंग : पुरुष
फोटो उपलब्ध

236 AUY1586544
निर्वाचक का नाम : पुष्पराज
पिता का नाम: क ातिर्र्कराम
मकान संख्या : 28
उम्र : 51 लिंग : पुरुष
फोटो उपलब्ध

237 AUY0658047
निर्वाचक का नाम : सविता बरेठ
पति का नाम: पुष्पाराज
मकान संख्या : 28
उम्र : 46 लिंग : महिला
फोटो उपलब्ध

238 AUY2128353
निर्वाचक का नाम : धनेशी बरेठ
पति का नाम: छेद राम बरेठ
मकान संख्या : 28
उम्र : 45 लिंग : महिला
फोटो उपलब्ध

239 AUY2128395
निर्वाचक का नाम : देवधर प्रसाद बरेठ
पिता का नाम: पुष्पराज बरेठ
मकान संख्या : 28
उम्र : 24 लिंग : पुरुष
फोटो उपलब्ध

240 AUY2320869
निर्वाचक का नाम : प्रेरणा बरेठ
पिता का नाम: छेद राम बरेठ
मकान संख्या : 28
उम्र : 23 लिंग : महिला
फोटो उपलब्ध

241 AUY2277382
निर्वाचक का नाम : ओंकार कुमार बरेठ
पिता का नाम: पिता पुष्प राज
मकान संख्या : 28
उम्र : 21 लिंग : पुरुष
फोटो उपलब्ध

242 AUY1060110
निर्वाचक का नाम : अजय कुमार बरेठ
पिता का नाम: कार्तिक राम बरेठ बरेठ
मकान संख्या : 28 क
उम्र : 56 लिंग : पुरुष
फोटो उपलब्ध

243 AUY1586577
निर्वाचक का नाम : बैसाखाबाई बरेठ
पति का नाम: त्रिलोचनप्रसाद
मकान संख्या : 29
उम्र : 67 लिंग : महिला
फोटो उपलब्ध

244 AUY1586585
निर्वाचक का नाम : चंदराम बरेठ
पिता का नाम: त्रिलोचन प्रसाद
मकान संख्या : 29
उम्र : 37 लिंग : पुरुष
फोटो उपलब्ध

245 AUY1586593
निर्वाचक का नाम : दिनेशकुमार बरेठ
पिता का नाम: त्रिलोचनप्रसाद
मकान संख्या : 29
उम्र : 35 लिंग : पुरुष
फोटो उपलब्ध

246 AUY1803733
निर्वाचक का नाम : गनेशी बरेठ
पिता का नाम: दिनेशकुमार बरेठ
मकान संख्या : 29
उम्र : 32 लिंग : महिला
फोटो उपलब्ध

247 AUY2566818
निर्वाचक का नाम : करूणा बरेठ
पिता का नाम: चंद राम बरेठ
मकान संख्या : 29
उम्र : 19 लिंग : महिला
फोटो उपलब्ध

248 AUY1327469
निर्वाचक का नाम : बुंदेश्वर बरेठ
पिता का नाम: अनूपराम बरेठ
मकान संख्या : 30
उम्र : 52 लिंग : पुरुष
फोटो उपलब्ध

249 AUY1586635
निर्वाचक का नाम : मनटोरी बरेठ
पति का नाम: बुंदेश्वर
मकान संख्या : 30
उम्र : 48 लिंग : महिला
फोटो उपलब्ध

250 AUY0658104
निर्वाचक का नाम : तिहारिनबाई बरेठ
पिता का नाम: अनुपराम
मकान संख्या : 30
उम्र : 45 लिंग : महिला
फोटो उपलब्ध

251 AUY1586643
निर्वाचक का नाम : संतोषीबाई बरेठ
पति का नाम: गोपीराम
मकान संख्या : 30
उम्र : 42 लिंग : महिला
फोटो उपलब्ध

252 AUY0658153
निर्वाचक का नाम : महेन्द्रकुमार बरेठ
पिता का नाम: बुदेश्वर
मकान संख्या : 30
उम्र : 35 लिंग : पुरुष
फोटो उपलब्ध

253 AUY1860402
निर्वाचक का नाम : नितेश कुमार बरेठ
पिता का नाम: गोपीराम बरेठ
मकान संख्या : 30
उम्र : 27 लिंग : पुरुष
फोटो उपलब्ध

254 AUY2308070
निर्वाचक का नाम : शिवा बरेठ बरेठ
पिता का नाम: गोपी राम बरेठ
मकान संख्या : 30
उम्र : 20 लिंग : पुरुष
फोटो उपलब्ध

255 AUY1130822
निर्वाचक का नाम : श्रीमती विमला बरेठ
पति का नाम: महेन्द्र कुमार बरेठ
मकान संख्या : 30क
उम्र : 36 लिंग : महिला
फोटो उपलब्ध

256 AUY1586676
निर्वाचक का नाम : प्रेमलाल बरेठ
पिता का नाम: छेरकूराम
मकान संख्या : 31
उम्र : 47 लिंग : पुरुष
फोटो उपलब्ध

257 AUY1586684
निर्वाचक का नाम : रथबाई बरेठ
पति का नाम: प्रेमलाल
मकान संख्या : 31
उम्र : 45 लिंग : महिला
फोटो उपलब्ध

258 AUY1060771
निर्वाचक का नाम : मोगराबाई बरेठ
पति का नाम: लक्ष्मणप्रसाद बरेठ
मकान संख्या : 31
उम्र : 44 लिंग : महिला
फोटो उपलब्ध

259 AUY1586700
निर्वाचक का नाम : नेहरुलाल बरेठ
पिता का नाम: छेरकूराम
मकान संख्या : 31
उम्र : 37 लिंग : पुरुष
फोटो उपलब्ध

260 AUY1922004
निर्वाचक का नाम : राजेंद्रकुमार बरेठ
पिता का नाम: प्रेमलाल बरेठ
मकान संख्या : 31
उम्र : 31 लिंग : पुरुष
फोटो उपलब्ध

261 AUY1860428
निर्वाचक का नाम : शैलेन्द्र कुमार बरेठ
पिता का नाम: लक्ष्मण प्रसाद
मकान संख्या : 31
उम्र : 27 लिंग : पुरुष
फोटो उपलब्ध

262 AUY2582666
निर्वाचक का नाम : अजय कुमार बरेठ
पिता का नाम: प्रेम लाल बरेठ
मकान संख्या : 31
उम्र : 24 लिंग : पुरुष
फोटो उपलब्ध

263 AUY2445062
निर्वाचक का नाम : रजनी कुमारी बरेठ
पिता का नाम: प्रेम लाल बरेठ
मकान संख्या : 31
उम्र : 23 लिंग : महिला
फोटो उपलब्ध

264 AUY2531002
निर्वाचक का नाम : देवेंद्र कुमार बरेठ
पिता का नाम: लक्ष्मण प्रसाद बरेठ
मकान संख्या : 31
उम्र : 21 लिंग : पुरुष
फोटो उपलब्ध

265 AUY2445054
निर्वाचक का नाम : लक्ष्मी प्रसाद बरेठ
पिता का नाम: प्रेम लाल बरेठ
मकान संख्या : 31
उम्र : 21 लिंग : पुरुष
फोटो उपलब्ध

266 AUY0658500
निर्वाचक का नाम : रामलाल बरेठ
पिता का नाम: बिसाहूराम
मकान संख्या : 37
उम्र : 67 लिंग : पुरुष
फोटो उपलब्ध

267 AUY2307254
निर्वाचक का नाम : अजित कुमार बरेठ
पिता का नाम: पुरुषोत्तम बरेठ
मकान संख्या : 54
उम्र : 20 लिंग : पुरुष
फोटो उपलब्ध

268 AUY1586601
निर्वाचक का नाम : जानकी देवी बरेठ
पति का नाम: चन्दराम बरेठ
मकान संख्या : २९
उम्र : 36 लिंग : महिला
फोटो उपलब्ध

269 AUY1280908
निर्वाचक का नाम : अरूण कुमार बरेठ
पिता का नाम: वेदी लाल बरेठ
मकान संख्या : .23
उम्र : 31 लिंग : पुरुष
फोटो उपलब्ध

270 AUY1586403
निर्वाचक का नाम : रामेश्वर प्रसाद बरेठ
पिता का नाम: मोहितराम
मकान संख्या : 25
उम्र : 59 लिंग : पुरुष
फोटो उपलब्ध

271 AUY1586411
निर्वाचक का नाम : श्यामबाई बरेठ
पति का नाम: रामेश्वर
मकान संख्या : 25
उम्र : 57 लिंग : महिला
फोटो उपलब्ध

272 AUY1576149
निर्वाचक का नाम : विजय कुमार बरेठ
पिता का नाम: रामेश्वर बरेठ
मकान संख्या : 25
उम्र : 35 लिंग : पुरुष
फोटो उपलब्ध

273 AUY2484376
निर्वाचक का नाम : मंजू बरेठ
पति का नाम: योगेश कुमार बरेठ
मकान संख्या : 25
उम्र : 35 लिंग : महिला
फोटो उपलब्ध

274 AUY1910702
निर्वाचक का नाम : सुमित्रा बरेठ
पति का नाम: विजय कुमार बरेठ
मकान संख्या : 25
उम्र : 28 लिंग : महिला
फोटो उपलब्ध

275 AUY1921832
निर्वाचक का नाम : रविकुमार बरेठ
पिता का नाम: रामेश्वरप्रसाद बरेठ
मकान संख्या : 25
उम्र : 28 लिंग : पुरुष
फोटो उपलब्ध

276 AUY2128379
निर्वाचक का नाम : दुर्गा बरेठ
पति का नाम: रवि कुमार बरेठ
मकान संख्या : 25
उम्र : 27 लिंग : महिला
फोटो उपलब्ध

277 AUY1586718
निर्वाचक का नाम : गीलीबाई बरेठ
पति का नाम: बलीराम
मकान संख्या : 32
उम्र : 79 लिंग : महिला
फोटो उपलब्ध

278 AUY1586726
निर्वाचक का नाम : राखीबाई बरेठ
पति का नाम: धनेश्वर
मकान संख्या : 32
उम्र : 59 लिंग : महिला
फोटो उपलब्ध

279 AUY1586742
निर्वाचक का नाम : ललितकुमार बरेठ
पिता का नाम: धनेश्वर
मकान संख्या : 32
उम्र : 38 लिंग : पुरुष
फोटो उपलब्ध

280 AUY1060797
निर्वाचक का नाम : श्यामा बरेठ
पति का नाम: ललितकुमार बरेठ
मकान संख्या : 32
उम्र : 36 लिंग : महिला
फोटो उपलब्ध

281 AUY1327485
निर्वाचक का नाम : मनोज कुमार बरेठ
पिता का नाम: धनेश्वर बरेठ
मकान संख्या : 32
उम्र : 36 लिंग : पुरुष
फोटो उपलब्ध

282 AUY1327493
निर्वाचक का नाम : सुनीता बरेठ
पति का नाम: ताराचंद बरेठ
मकान संख्या : 32
उम्र : 36 लिंग : महिला
फोटो उपलब्ध

283 AUY0658260
निर्वाचक का नाम : ताराचंद बरेठ
पिता का नाम: धनेश्वर
मकान संख्या : 32
उम्र : 36 लिंग : पुरुष
फोटो उपलब्ध

284 AUY1586759
निर्वाचक का नाम : बेदकुमार बरेठ
पिता का नाम: धनेश्वरप्रसाद धोबी
मकान संख्या : 32
उम्र : 35 लिंग : पुरुष
फोटो उपलब्ध

285 AUY1999945
निर्वाचक का नाम : आरती बरेठ
पति का नाम: मनोज बरेठ
मकान संख्या : 32
उम्र : 31 लिंग : महिला
फोटो उपलब्ध

286 AUY1999929
निर्वाचक का नाम : आरती बाला बरेठ
पति का नाम: बेद कुमार बरेठ
मकान संख्या : 32
उम्र : 30 लिंग : महिला
फोटो उपलब्ध

287 AUY1586783
निर्वाचक का नाम : धनबाई बरेठ
पति का नाम: अमृतलाल
मकान संख्या : 33
उम्र : 55 लिंग : महिला
फोटो उपलब्ध

288 AUY0658310
निर्वाचक का नाम : सम्मेलाल बरेठ
पिता का नाम: सोनाउराम
मकान संख्या : 33
उम्र : 52 लिंग : पुरुष
फोटो उपलब्ध

289 AUY1586791
निर्वाचक का नाम : श्यामलाल बरेठ
पिता का नाम: सोनाउराम
मकान संख्या : 33
उम्र : 50 लिंग : पुरुष
फोटो उपलब्ध

290 AUY1586809
निर्वाचक का नाम : संतोषीबाई बरेठ
पति का नाम: सम्मेलाल
मकान संख्या : 33
उम्र : 49 लिंग : महिला
फोटो उपलब्ध

291 AUY1586817
निर्वाचक का नाम : सगुनबाई बरेठ
पति का नाम: श्यामलाल
मकान संख्या : 33
उम्र : 49 लिंग : महिला
फोटो उपलब्ध

292 AUY1586825
निर्वाचक का नाम : सेमनलाल बरेठ
पिता का नाम: अमरितलाल बरेठ
मकान संख्या : 33
उम्र : 39 लिंग : पुरुष
फोटो उपलब्ध

293 AUY1751882
निर्वाचक का नाम : तेरस बाई बरेठ
पति का नाम: सेमंत बरेठ
मकान संख्या : 33
उम्र : 31 लिंग : महिला
फोटो उपलब्ध

294 AUY1803725
निर्वाचक का नाम : चेतन कुमार बरेठ
पिता का नाम: अमृतलाल बरेठ
मकान संख्या : 33
उम्र : 29 लिंग : पुरुष
फोटो उपलब्ध

295 AUY1860469
निर्वाचक का नाम : छतलाल बरेठ
पिता का नाम: अमृत लाल बरेठ
मकान संख्या : 33
उम्र : 28 लिंग : पुरुष
फोटो उपलब्ध

296 AUY2128387
निर्वाचक का नाम : समुंद कुंवर बरेठ
पति का नाम: योगेश कुमार बरेठ
मकान संख्या : 33
उम्र : 28 लिंग : महिला
फोटो उपलब्ध

297 AUY1889294
निर्वाचक का नाम : योगेश कुमार
पिता का नाम: समयलाल
मकान संख्या : 33
उम्र : 27 लिंग : पुरुष
फोटो उपलब्ध

298 AUY2000321
निर्वाचक का नाम : मुकेश कुमार बरेठ
पिता का नाम: श्याम लाल बरेठ
मकान संख्या : 33
उम्र : 27 लिंग : पुरुष
फोटो उपलब्ध

299 AUY2320844
निर्वाचक का नाम : शकुंतला बरेठ
पति का नाम: पप्पू बरेठ
मकान संख्या : 33
उम्र : 27 लिंग : महिला
फोटो उपलब्ध

300 AUY2322543
निर्वाचक का नाम : ज्योति कुमारी बरेठ
पति का नाम: योगेंद्र कुमार बरेठ
मकान संख्या : 33
उम्र : 27 लिंग : महिला
फोटो उपलब्ध

301 AUY2128346
निर्वाचक का नाम : देव कुमार बरेठ
पिता का नाम: श्याम लाल बरेठ
मकान संख्या : 33
उम्र : 25 लिंग : पुरुष
फोटो उपलब्ध

302 AUY2129765
निर्वाचक का नाम : राजकुमारी बरेठ
पति का नाम: चेतन कुमार बरेठ
मकान संख्या : 33
उम्र : 25 लिंग : महिला
फोटो उपलब्ध

303 AUY2161537
निर्वाचक का नाम : योगेंद्र कुमार बरेठ
पिता का नाम: सम्मे लाल बरेठ
मकान संख्या : 33
उम्र : 23 लिंग : पुरुष
फोटो उपलब्ध

304 AUY1060128
निर्वाचक का नाम : पप्पू बरेठ
पिता का नाम: श्यामलाल बरेठ
मकान संख्या : 33 क
उम्र : 34 लिंग : पुरुष
फोटो उपलब्ध

305 AUY1576248
निर्वाचक का नाम : अमोलीन बरेठ
पति का नाम: रथराम
मकान संख्या : 34
उम्र : 57 लिंग : महिला
फोटो उपलब्ध

306 AUY1921915
निर्वाचक का नाम : सरस्वती बरेठ
पति का नाम: खुशीराम बरेठ
मकान संख्या : 34
उम्र : 44 लिंग : महिला
फोटो उपलब्ध

307 AUY2128213
निर्वाचक का नाम : जितेंद्र कुमार बरेठ
पिता का नाम: कालाराम बरेठ
मकान संख्या : 34क
उम्र : 24 लिंग : पुरुष
फोटो उपलब्ध

308 AUY2566149
निर्वाचक का नाम : विक्कु कुमार बरेठ
पिता का नाम: गोवर्धन बरेठ
मकान संख्या : 34क
उम्र : 19 लिंग : पुरुष
फोटो उपलब्ध

309 AUY2547545
निर्वाचक का नाम : मानकी कुमारी कर्ष
पति का नाम: राज कुमार बरेठ
मकान संख्या : 34/क
उम्र : 26 लिंग : महिला
फोटो उपलब्ध

310 AUY1921873
निर्वाचक का नाम : राजकुमार बरेठ
पिता का नाम: कलाराम बरेठ
मकान संख्या : 34 K
उम्र : 28 लिंग : पुरुष
फोटो उपलब्ध

311 AUY2199677
निर्वाचक का नाम : गायत्री बरेठ
पति का नाम: भरत लाल
मकान संख्या : 34का
उम्र : 28 लिंग : महिला
फोटो उपलब्ध

312 AUY2199768
निर्वाचक का नाम : आरती लाल बरेठ
पिता का नाम: फिरतु राम
मकान संख्या : 34का
उम्र : 25 लिंग : पुरुष
फोटो उपलब्ध

313 AUY1910728
निर्वाचक का नाम : रेनू कुमारी बरेठ
पति का नाम: सुरेश कुमार बरेठ
मकान संख्या : 34KH
उम्र : 31 लिंग : महिला
फोटो उपलब्ध

314 AUY2192920
निर्वाचक का नाम : परमेश्वर कुमार बरेठ
पिता का नाम: गोवर्धन
मकान संख्या : 34/ख
उम्र : 23 लिंग : पुरुष
फोटो उपलब्ध

315 AUY1586833
निर्वाचक का नाम : राजकुमारी बरेठ
पति का नाम: मोहनलाल
मकान संख्या : 34क
उम्र : 69 लिंग : महिला
फोटो उपलब्ध

316 AUY1060813
निर्वाचक का नाम : घसनीबाई बरेठ
पति का नाम: सुंदरलाल बरेठ
मकान संख्या : 34ख
उम्र : 65 लिंग : महिला
फोटो उपलब्ध

317 AUY1586890
निर्वाचक का नाम : गोवर्धन बरेठ
पिता का नाम: सुंदरलाल
मकान संख्या : 34ख
उम्र : 53 लिंग : पुरुष
फोटो उपलब्ध

318 AUY1586908
निर्वाचक का नाम : झुनीबाई बरेठ
पति का नाम: गोवरधन
मकान संख्या : 34ख
उम्र : 51 लिंग : महिला
फोटो उपलब्ध

319 AUY1060805
निर्वाचक का नाम : सोनसाय बरेठ
पिता का नाम: मोहनलाल बरेठ
मकान संख्या : 34क
उम्र : 50 लिंग : पुरुष
फोटो उपलब्ध

320 AUY1586858
निर्वाचक का नाम : फिरतूराम बरेठ
पिता का नाम: मोहनलाल
मकान संख्या : 34क
उम्र : 49 लिंग : पुरुष
फोटो उपलब्ध

321 AUY1586866
निर्वाचक का नाम : जैनबाई बरेठ
पति का नाम: फिरतु
मकान संख्या : 34क
उम्र : 45 लिंग : महिला
फोटो उपलब्ध

322 AUY1586874
निर्वाचक का नाम : कलाराम बरेठ
पिता का नाम: कुंजलाल
मकान संख्या : 34क
उम्र : 42 लिंग : पुरुष
फोटो उपलब्ध

323 AUY1586916
निर्वाचक का नाम : खुशीराम बरेठ
पिता का नाम: सुंदरलाल
मकान संख्या : 34ख
उम्र : 42 लिंग : पुरुष
फोटो उपलब्ध

324 AUY1586882
निर्वाचक का नाम : सुखमतबाई बरेठ
पति का नाम: कलाराम
मकान संख्या : 34क
उम्र : 39 लिंग : महिला
फोटो उपलब्ध

325 AUY1317213
निर्वाचक का नाम : सुरेश कुमार बरेठ
पिता का नाम: सुन्दर लाल बरेठ
मकान संख्या : 34ख
उम्र : 38 लिंग : पुरुष
फोटो उपलब्ध

326 AUY1860378
निर्वाचक का नाम : भरतलाल बरेठ
पिता का नाम: फिरतलाल बरेठ
मकान संख्या : 34/क
उम्र : 29 लिंग : पुरुष
फोटो उपलब्ध

327 AUY1586924
निर्वाचक का नाम : रामप्रसाद बरेठ
पिता का नाम: बिसाहूराम
मकान संख्या : 36
उम्र : 72 लिंग : पुरुष
फोटो उपलब्ध

328 AUY0658484
निर्वाचक का नाम : रुपनारायण बरेठ
पिता का नाम: रामप्रसाद
मकान संख्या : 36
उम्र : 45 लिंग : पुरुष
फोटो उपलब्ध

329 AUY0658492
निर्वाचक का नाम : जयनारायण बरेठ
पिता का नाम: रामप्रसाद
मकान संख्या : 36
उम्र : 42 लिंग : पुरुष
फोटो उपलब्ध

330 AUY1327501
निर्वाचक का नाम : सुनीताबाई बरेठ
पति का नाम: रुपनारायण बरेठ
मकान संख्या : 36
उम्र : 42 लिंग : महिला
फोटो उपलब्ध

331 AUY1576289
निर्वाचक का नाम : संतोषी बरेठ
पति का नाम: जयनारायण
मकान संख्या : 36
उम्र : 42 लिंग : महिला
फोटो उपलब्ध

332 AUY1734953
निर्वाचक का नाम : आरतीलाल बरेठ
पिता का नाम: रामलाल
मकान संख्या : 37
उम्र : 38 लिंग : पुरुष
फोटो उपलब्ध

333 AUY1734979
निर्वाचक का नाम : निर्मला बरेठ
पति का नाम: आरतीलाल धोबी
मकान संख्या : 37
उम्र : 34 लिंग : महिला
फोटो उपलब्ध

334 AUY2559920
निर्वाचक का नाम : लोकेश कुमार बरेठ
पिता का नाम: आरती लाल बरेठ
मकान संख्या : 37
उम्र : 19 लिंग : पुरुष
फोटो उपलब्ध

335 AUY1889336
निर्वाचक का नाम : ममता बरेठ
पति का नाम: विजय कुमार बरेठ
मकान संख्या : 42
उम्र : 31 लिंग : महिला
फोटो उपलब्ध

336 AUY1586957
निर्वाचक का नाम : रामकुमारी बरेठ
पति का नाम: सोनसाय बरेठ
मकान संख्या : ३४
उम्र : 36 लिंग : महिला
फोटो उपलब्ध

337 AUY2586378
निर्वाचक का नाम : भगवती बरेठ
पिता का नाम: सोनसाय बरेठ
मकान संख्या : 34क
उम्र : 22 लिंग : महिला
फोटो उपलब्ध

338 AUY1586965
निर्वाचक का नाम : करियाराम बरेठ
पिता का नाम: विश्राम
मकान संख्या : 38
उम्र : 62 लिंग : पुरुष
फोटो उपलब्ध

339 AUY1586973
निर्वाचक का नाम : दुआसाबाई बरेठ
पति का नाम: करियाराम
मकान संख्या : 38
उम्र : 59 लिंग : महिला
फोटो उपलब्ध

340 AUY1586999
निर्वाचक का नाम : धरमलाल बरेठ
पिता का नाम: करियाराम
मकान संख्या : 38
उम्र : 35 लिंग : पुरुष
फोटो उपलब्ध

341 AUY1586940
निर्वाचक का नाम : परमलाल बरेठ
पिता का नाम: करिया राम बरेठ
मकान संख्या : 38
उम्र : 33 लिंग : पुरुष
फोटो उपलब्ध

342 AUY1364355
निर्वाचक का नाम : उत्तराबाई बरेठ
पति का नाम: धरमलाल बरेठ
मकान संख्या : 38
उम्र : 31 लिंग : महिला
फोटो उपलब्ध

343 AUY1889310
निर्वाचक का नाम : अनीता बरेठ
पति का नाम: परमलाल
मकान संख्या : 39
उम्र : 29 लिंग : महिला
फोटो उपलब्ध

344 AUY2292563
निर्वाचक का नाम : राजू कुमार बरेठ
पिता का नाम: रामायण प्रसाद बरेठ
मकान संख्या : 39/ग
उम्र : 23 लिंग : पुरुष
फोटो उपलब्ध

345 AUY2161602
निर्वाचक का नाम : अजय कुमार बरेठ
पिता का नाम: रम्हैया बरेठ
मकान संख्या : 39ख
उम्र : 24 लिंग : पुरुष
फोटो उपलब्ध

346 AUY2311298
निर्वाचक का नाम : नितेश कुमार बरेठ
पिता का नाम: गणेश राम बरेठ
मकान संख्या : 39/ख
उम्र : 22 लिंग : पुरुष
फोटो उपलब्ध

347 AUY2368116
निर्वाचक का नाम : नीतू कुमारी बरेठ
पिता का नाम: गणेश राम बरेठ
मकान संख्या : 39/ख
उम्र : 20 लिंग : महिला
फोटो उपलब्ध

348 AUY1261387
निर्वाचक का नाम : बोधन बरेठ
पिता का नाम: शंकरलाल बरेठ
मकान संख्या : 39ख
उम्र : 49 लिंग : पुरुष
फोटो उपलब्ध

349 AUY1060847
निर्वाचक का नाम : पीलीबाई बरेठ
पति का नाम: रम्हैया बरेठ
मकान संख्या : 39ख
उम्र : 43 लिंग : महिला
फोटो उपलब्ध

350 AUY1327543
निर्वाचक का नाम : केरोबाई बरेठ
पति का नाम: बोधन बरेठ
मकान संख्या : 39ख
उम्र : 43 लिंग : महिला
फोटो उपलब्ध

351 AUY1587039
निर्वाचक का नाम : गणेशराम बरेठ
पिता का नाम: शंकरलाल
मकान संख्या : 39ख
उम्र : 41 लिंग : पुरुष
फोटो उपलब्ध

352 AUY0658625
निर्वाचक का नाम : ओमप्रकाश बरेठ
पिता का नाम: शंकरलाल बरेठ
मकान संख्या : 39क
उम्र : 39 लिंग : पुरुष
फोटो उपलब्ध

353 AUY1587047
निर्वाचक का नाम : केरोबाई बरेठ
पति का नाम: गणेशराम
मकान संख्या : 39ख
उम्र : 38 लिंग : महिला
फोटो उपलब्ध

354 AUY1803790
निर्वाचक का नाम : अशोककुमार बरेठ
पिता का नाम: रम्हेया बरेठ
मकान संख्या : 39ख
उम्र : 28 लिंग : पुरुष
फोटो उपलब्ध

355 AUY0658583
निर्वाचक का नाम : शंकरलाल बरेठ
पिता का नाम: जोगीराम
मकान संख्या : 39/ख
उम्र : 68 लिंग : पुरुष
फोटो उपलब्ध

356 AUY1587005
निर्वाचक का नाम : तिरिथमती बरेठ
पति का नाम: शंकरलाल
मकान संख्या : 39/ख
उम्र : 65 लिंग : महिला
फोटो उपलब्ध

357 AUY1327550
निर्वाचक का नाम : रामायण प्रसाद बरेठ
पिता का नाम: जोगीराम बरेठ
मकान संख्या : 39/ग
उम्र : 53 लिंग : पुरुष
फोटो उपलब्ध

358 AUY1327568
निर्वाचक का नाम : श्यामबाई बरेठ
पति का नाम: रामायण बरेठ
मकान संख्या : 39/ग
उम्र : 51 लिंग : महिला
फोटो उपलब्ध

359 AUY1587013
निर्वाचक का नाम : दर्शन बरेठ
पिता का नाम: शंकरलाल बरेठ
मकान संख्या : 39/ख
उम्र : 33 लिंग : पुरुष
फोटो उपलब्ध

360 AUY1587070
निर्वाचक का नाम : मनहरणलाल बरेठ
पिता का नाम: मूजीराम
मकान संख्या : 40
उम्र : 57 लिंग : पुरुष
फोटो उपलब्ध

361 AUY1587088
निर्वाचक का नाम : शुक ालाबाई बरेठ
पति का नाम: मनहरणलाल
मकान संख्या : 40
उम्र : 55 लिंग : महिला
फोटो उपलब्ध

362 AUY1587096
निर्वाचक का नाम : दिलहरण बरेठ
पिता का नाम: मुंजीराम
मकान संख्या : 40
उम्र : 55 लिंग : पुरुष
फोटो उपलब्ध

363 AUY1587104
निर्वाचक का नाम : सुखीनबाई बरेठ
पति का नाम: दिलहरण प्रसाद
मकान संख्या : 40
उम्र : 52 लिंग : महिला
फोटो उपलब्ध

364 AUY1261395
निर्वाचक का नाम : कोमलप्रसाद बरेठ
पिता का नाम: जीतराम बरेठ
मकान संख्या : 40
उम्र : 50 लिंग : पुरुष
फोटो उपलब्ध

365 AUY1587120
निर्वाचक का नाम : फुलेश्वर कुमार बरेठ
पिता का नाम: दिलहरण बरेठ
मकान संख्या : 40
उम्र : 39 लिंग : पुरुष
फोटो उपलब्ध

366 AUY1655521
निर्वाचक का नाम : जानकी देवी बरेठ
पति का नाम: कोमल प्रसाद बरेठ
मकान संख्या : 40
उम्र : 37 लिंग : महिला
फोटो उपलब्ध

367 AUY1587112
निर्वाचक का नाम : कमलेशकुमार बरेठ
पिता का नाम: मनहरण
मकान संख्या : 40
उम्र : 36 लिंग : पुरुष
फोटो उपलब्ध

368 AUY1576131
निर्वाचक का नाम : चित्ररेखा बरेठ
पति का नाम: परमेश्वर
मकान संख्या : 40
उम्र : 35 लिंग : महिला
फोटो उपलब्ध

369 AUY0658773
निर्वाचक का नाम : परमेश्वर बरेठ
पिता का नाम: मनहरणलाल
मकान संख्या : 40
उम्र : 33 लिंग : पुरुष
फोटो उपलब्ध

370 AUY1889328
निर्वाचक का नाम : सरिता बरेठ
पति का नाम: कमलेश कुमार
मकान संख्या : 40
उम्र : 32 लिंग : महिला
फोटो उपलब्ध

371 AUY2268746
निर्वाचक का नाम : ममता बरेठ
पति का नाम: पति कमल प्रसाद
मकान संख्या : 40
उम्र : 32 लिंग : महिला
फोटो उपलब्ध

372 AUY2188902
निर्वाचक का नाम : प्रीति बरेठ
पिता का नाम: कोमल प्रसाद
मकान संख्या : 40
उम्र : 23 लिंग : महिला
फोटो उपलब्ध

373 AUY2322527
निर्वाचक का नाम : नगीता बरेठ
पिता का नाम: बरातु राम बरेठ
मकान संख्या : 40
उम्र : 20 लिंग : महिला
फोटो उपलब्ध

374 AUY2368991
निर्वाचक का नाम : अमन कुमार बरेठ
पिता का नाम: कोमल प्रसाद बरेठ
मकान संख्या : 40
उम्र : 20 लिंग : पुरुष
फोटो उपलब्ध

375 AUY0658781
निर्वाचक का नाम : तिरिथमति बरेठ
पति का नाम: सरजूराम
मकान संख्या : 41
उम्र : 63 लिंग : महिला
फोटो उपलब्ध

376 AUY1587153
निर्वाचक का नाम : गौरीबाई बरेठ
पति का नाम: बरातूलाल
मकान संख्या : 41
उम्र : 45 लिंग : महिला
फोटो उपलब्ध

377 AUY1910595
निर्वाचक का नाम : टिकेश्वर कुमार बरेठ
पिता का नाम: बरातू राम बरेठ
मकान संख्या : 41
उम्र : 25 लिंग : पुरुष
फोटो उपलब्ध

378 AUY2182814
निर्वाचक का नाम : लक्ष्मीन बरेठ
पति का नाम: रथराम
मकान संख्या : 42/अंग
उम्र : 30 लिंग : महिला
फोटो उपलब्ध

379 AUY2400653
निर्वाचक का नाम : अंजली बरेठ
पति का नाम: विनोद कुमार बरेठ
मकान संख्या : 42/ड
उम्र : 26 लिंग : महिला
फोटो उपलब्ध

380 AUY2566016
निर्वाचक का नाम : ज्योति कुमारी बरेठ
पति का नाम: जगीरथी बरेठ
मकान संख्या : 42क
उम्र : 28 लिंग : महिला
फोटो उपलब्ध

381 AUY2566537
निर्वाचक का नाम : जगीरथी बरेठ बरेठ
पिता का नाम: तिलक राम बरेठ
मकान संख्या : 42क
उम्र : 24 लिंग : पुरुष
फोटो उपलब्ध

382 AUY2559565
निर्वाचक का नाम : कंचन बरेठ बरेठ
पिता का नाम: पारस कुमार बरेठ
मकान संख्या : 42क
उम्र : 20 लिंग : महिला
फोटो उपलब्ध

383 AUY2527109
निर्वाचक का नाम : देव प्रसाद बरेठ
पिता का नाम: राम कुमार बरेठ
मकान संख्या : 42क
उम्र : 19 लिंग : पुरुष
फोटो उपलब्ध

384 AUY1910611
निर्वाचक का नाम : नोमेन्द्र कुमार बरेठ
पिता का नाम: मोतीराम बरेठ
मकान संख्या : 42 KH
उम्र : 25 लिंग : पुरुष
फोटो उपलब्ध

385 AUY2129377
निर्वाचक का नाम : लीलाधर बरेठ
पिता का नाम: मोतीराम बरेठ
मकान संख्या : 42ख
उम्र : 24 लिंग : पुरुष
फोटो उपलब्ध

386 AUY1587294
निर्वाचक का नाम : ज्ञानिकराम बरेठ
पिता का नाम: अनंदीराम
मकान संख्या : 42ख
उम्र : 64 लिंग : पुरुष
फोटो उपलब्ध

387 AUY1130848
निर्वाचक का नाम : सुरुजबाई बरेठ
पति का नाम: ज्ञानिकराम .बरेठ
मकान संख्या : 42ख
उम्र : 64 लिंग : महिला
फोटो उपलब्ध

388 AUY1587245
निर्वाचक का नाम : फोटोबाई बरेठ
पति का नाम: धनाराम
मकान संख्या : 42क
उम्र : 62 लिंग : महिला
फोटो उपलब्ध

389 AUY1587369
निर्वाचक का नाम : चंदैनीबाई बरेठ
पति का नाम: महावीरप्रसाद
मकान संख्या : 42घ
उम्र : 56 लिंग : महिला
फोटो उपलब्ध

390 AUY1587344
निर्वाचक का नाम : भेषमकुमार बरेठ
पिता का नाम: महादेव
मकान संख्या : 42ग
उम्र : 47 लिंग : पुरुष
फोटो उपलब्ध

391 AUY1525005
निर्वाचक का नाम : लक्ष्मीनबाई बरेठ
पति का नाम: भेषमकुमार
मकान संख्या : 42ग
उम्र : 42 लिंग : महिला
फोटो उपलब्ध

392 AUY1587310
निर्वाचक का नाम : लक्ष्मीबाई बरेठ
पति का नाम: मोतीराम
मकान संख्या : 42ख
उम्र : 41 लिंग : महिला
फोटो उपलब्ध

393 AUY1587328
निर्वाचक का नाम : चिंताराम बरेठ
पिता का नाम: ज्ञानिकराम बरेठ
मकान संख्या : 42ख
उम्र : 40 लिंग : पुरुष
फोटो उपलब्ध

394 AUY1587260
निर्वाचक का नाम : पारसकुमार बरेठ
पिता का नाम: धनाराम
मकान संख्या : 42क
उम्र : 39 लिंग : पुरुष
फोटो उपलब्ध

395 AUY1587351
निर्वाचक का नाम : विजय कुमार बरेठ
पिता का नाम: महादेव बरेठ
मकान संख्या : 42ग
उम्र : 39 लिंग : पुरुष
फोटो उपलब्ध

396 AUY1587286
निर्वाचक का नाम : रामकुमार बरेठ
पिता का नाम: धनाराम
मकान संख्या : 42क
उम्र : 37 लिंग : पुरुष
फोटो उपलब्ध

397 AUY1587377
निर्वाचक का नाम : संतोष कुमार बरेठ
पिता का नाम: महावीर प्रसाद
मकान संख्या : 42घ
उम्र : 37 लिंग : पुरुष
फोटो उपलब्ध

398 AUY1803782
निर्वाचक का नाम : मंजू बरेठ
पति का नाम: बुद्धदेव बरेठ
मकान संख्या : 42घ
उम्र : 30 लिंग : महिला
फोटो उपलब्ध

399 AUY1060870
निर्वाचक का नाम : नानबाई बरेठ
पति का नाम: महादेव बरेठ
मकान संख्या : 42/ग
उम्र : 65 लिंग : महिला
फोटो उपलब्ध

400 AUY1587229
निर्वाचक का नाम : शांतिबाई बरेठ
पति का नाम: परसराम
मकान संख्या : 42/ड
उम्र : 53 लिंग : महिला
फोटो उपलब्ध

401 AUY1587237
निर्वाचक का नाम : रथराम बरेठ
पिता का नाम: परसराम बरेठ
मकान संख्या : 42/ड
उम्र : 33 लिंग : पुरुष
फोटो उपलब्ध

402 AUY1364249
निर्वाचक का नाम : विनोद बरेठ
पिता का नाम: परस बरेठ
मकान संख्या : 42/ड
उम्र : 32 लिंग : पुरुष
फोटो उपलब्ध

403 AUY1060789
निर्वाचक का नाम : मनिषा कुमारी बरेठ
पति का नाम: संतोष कुमार बरेठ
मकान संख्या : 42 घ
उम्र : 35 लिंग : महिला
फोटो उपलब्ध

404 AUY1587203
निर्वाचक का नाम : त्रिलोचन प्रसाद बरेठ
पिता का नाम: परसादी राम बरेठ
मकान संख्या : 42/ग
उम्र : 70 लिंग : पुरुष
फोटो उपलब्ध

405 AUY1587161
निर्वाचक का नाम : रेशमा बरेठ
पति का नाम: पारसकुमार
मकान संख्या : 42/क
उम्र : 36 लिंग : महिला
फोटो उपलब्ध

406 AUY1587179
निर्वाचक का नाम : भगवती बरेठ
पति का नाम: रामकुमार
मकान संख्या : 42/क
उम्र : 35 लिंग : महिला
फोटो उपलब्ध

407 AUY1364462
निर्वाचक का नाम : योगेश बरेठ
पिता का नाम: महादेव बरेठ
मकान संख्या : 42/ग
उम्र : 30 लिंग : पुरुष
फोटो उपलब्ध

408 AUY1327592
निर्वाचक का नाम : अर्जूनलाल महंत
पिता का नाम: प्रेमदास महंत
मकान संख्या : 44
उम्र : 68 लिंग : पुरुष
फोटो उपलब्ध

409 AUY1327618
निर्वाचक का नाम : दुधेनदास महंत
पिता का नाम: अर्जुनदास पनिका
मकान संख्या : 44
उम्र : 34 लिंग : पुरुष
फोटो उपलब्ध

410 AUY1751908
निर्वाचक का नाम : अंजना बाई महंत
पति का नाम: दुधेदास महंत
मकान संख्या : 44
उम्र : 30 लिंग : महिला
फोटो उपलब्ध

411 AUY2280584
निर्वाचक का नाम : उमा महंत
पति का नाम: लक्ष्मण दास महंत
मकान संख्या : 44
उम्र : 26 लिंग : महिला
फोटो उपलब्ध

412 AUY1587385
निर्वाचक का नाम : सरोज कुमार बरेठ
पिता का नाम: बुद्धेश्वर बरेठ
मकान संख्या : 49
उम्र : 34 लिंग : पुरुष
फोटो उपलब्ध

413 AUY0659862
निर्वाचक का नाम : राजकुमार कवंर
पिता का नाम: तिरिथराम कवंर
मकान संख्या : 62
उम्र : 39 लिंग : पुरुष
फोटो उपलब्ध

414 AUY1130863
निर्वाचक का नाम : उमेश कुमार बरेठ
पिता का नाम: परसराम बरेठ
मकान संख्या : ४२ड
उम्र : 35 लिंग : पुरुष
फोटो उपलब्ध

415 AUY1327626
निर्वाचक का नाम : बुद्धदेव बरेठ
पिता का नाम: महाबीर बरेठ
मकान संख्या : ४२घ
उम्र : 35 लिंग : पुरुष
फोटो उपलब्ध

416 AUY1364363
निर्वाचक का नाम : अंजु बरेठ
पति का नाम: दर्शन बरेठ
मकान संख्या : 39/ख
उम्र : 30 लिंग : महिला
फोटो उपलब्ध

417 AUY1364264
निर्वाचक का नाम : धनदास महंत
पिता का नाम: बजरंग महंत
मकान संख्या : 45
उम्र : 30 लिंग : पुरुष
फोटो उपलब्ध

418 AUY2227452
निर्वाचक का नाम : केशर रजक
पिता का नाम: संतोष कुमार
मकान संख्या : 45
उम्र : 22 लिंग : महिला
फोटो उपलब्ध

419 AUY1928365
निर्वाचक का नाम : रजनी महंत
पति का नाम: कन्हैयालाल महंत
मकान संख्या : 45 K
उम्र : 27 लिंग : महिला
फोटो उपलब्ध

420 AUY1587401
निर्वाचक का नाम : बजरंगदास महंत
पिता का नाम: प्रेमदास
मकान संख्या : 45ख
उम्र : 54 लिंग : पुरुष
फोटो उपलब्ध

421 AUY1587419
निर्वाचक का नाम : सुकमतबाई महंत
पति का नाम: बजरंगदास
मकान संख्या : 45ख
उम्र : 51 लिंग : महिला
फोटो उपलब्ध

422 AUY1587427
निर्वाचक का नाम : लक्ष्मणदास महंत
पिता का नाम: बजरंगदास
मकान संख्या : 45ख
उम्र : 38 लिंग : पुरुष
फोटो उपलब्ध

423 AUY1364454
निर्वाचक का नाम : कन्हैया महंत
पिता का नाम: खीरदास महंत
मकान संख्या : 45/क
उम्र : 32 लिंग : पुरुष
फोटो उपलब्ध

424 AUY1587393
निर्वाचक का नाम : खीरदास महंत
पिता का नाम: प्रेमदास
मकान संख्या : 45 क
उम्र : 71 लिंग : पुरुष
फोटो उपलब्ध

425 AUY0659102
निर्वाचक का नाम : मुगराबाई बरेठ
पति का नाम: दामोदर
मकान संख्या : 46
उम्र : 62 लिंग : महिला
फोटो उपलब्ध

426 AUY1587435
निर्वाचक का नाम : संतोषकु मार रजक
पिता का नाम: दामोदर
मकान संख्या : 46
उम्र : 49 लिंग : पुरुष
फोटो उपलब्ध

427 AUY1587443
निर्वाचक का नाम : तिरिथबाई रजक
पति का नाम: संतोष कुमार
मकान संख्या : 46
उम्र : 39 लिंग : महिला
फोटो उपलब्ध

428 AUY2154946
निर्वाचक का नाम : हरीश कुमार रजक
पिता का नाम: संतोष कुमार रजक
मकान संख्या : 46
उम्र : 24 लिंग : पुरुष
फोटो उपलब्ध

429 AUY2154912
निर्वाचक का नाम : मनीष कुमार रजक
पिता का नाम: संतोष कुमार रजक
मकान संख्या : 46
उम्र : 23 लिंग : पुरुष
फोटो उपलब्ध

430 AUY1060896
निर्वाचक का नाम : सालिकराम बरेठ
पिता का नाम: ननकूराम बरेठ
मकान संख्या : 47
उम्र : 67 लिंग : पुरुष
फोटो उपलब्ध

431 AUY1587468
निर्वाचक का नाम : श्रीकु मारी बरेठ
पति का नाम: सालिकराम
मकान संख्या : 47
उम्र : 62 लिंग : महिला
फोटो उपलब्ध

432 AUY1587476
निर्वाचक का नाम : भरतलाल बरेठ
पिता का नाम: रामलाल
मकान संख्या : 47
उम्र : 44 लिंग : पुरुष
फोटो उपलब्ध

433 AUY1587492
निर्वाचक का नाम : रामकि शन बरेठ
पिता का नाम: सालिकराम
मकान संख्या : 47
उम्र : 42 लिंग : पुरुष
फोटो उपलब्ध

434 AUY1587500
निर्वाचक का नाम : बृंदाबाई बरेठ
पति का नाम: रामकिशन
मकान संख्या : 47
उम्र : 39 लिंग : महिला
फोटो उपलब्ध

435 AUY1587518
निर्वाचक का नाम : दीपककुमार बरेठ
पिता का नाम: रामलाल
मकान संख्या : 47
उम्र : 37 लिंग : पुरुष
फोटो उपलब्ध

436 AUY1130830
निर्वाचक का नाम : सुहावन बरेठ
पति का नाम: दीपक कुमार बरेठ
मकान संख्या : 47
उम्र : 34 लिंग : महिला
फोटो उपलब्ध

437 AUY1364330
निर्वाचक का नाम : रितु बरेठ
पति का नाम: रामकुमार बरेठ
मकान संख्या : 47
उम्र : 30 लिंग : महिला
फोटो उपलब्ध

438 AUY2115988
निर्वाचक का नाम : हेमंत कुमार बरेठ
पिता का नाम: रामकिशन बरेठ
मकान संख्या : 47
उम्र : 24 लिंग : पुरुष
फोटो उपलब्ध

439 AUY2295731
निर्वाचक का नाम : दामिनी कुमारी बरेठ
पिता का नाम: राम किशन बरेठ
मकान संख्या : 47
उम्र : 21 लिंग : महिला
फोटो उपलब्ध

440 AUY0659235
निर्वाचक का नाम : रेखाबाई बरेठ
पति का नाम: जवाहरलाल
मकान संख्या : 48
उम्र : 52 लिंग : महिला
फोटो उपलब्ध

441 AUY0659243
निर्वाचक का नाम : जवाहरलाल बरेठ
पिता का नाम: गोविंदराम
मकान संख्या : 48
उम्र : 51 लिंग : पुरुष
फोटो उपलब्ध

442 AUY0659268
निर्वाचक का नाम : हरदयाल बरेठ
पिता का नाम: गोविंदराम
मकान संख्या : 48
उम्र : 47 लिंग : पुरुष
फोटो उपलब्ध

443 AUY0659276
निर्वाचक का नाम : रेखाबाई बरेठ
पति का नाम: हरदयाल
मकान संख्या : 48
उम्र : 36 लिंग : महिला
फोटो उपलब्ध

444 AUY1655539
निर्वाचक का नाम : राकेश कुमार बरेठ
पिता का नाम: जवाहर लाल बरेठ
मकान संख्या : 48
उम्र : 30 लिंग : पुरुष
फोटो उपलब्ध

445 AUY2559649
निर्वाचक का नाम : मनीषा बरेठ बरेठ
पति का नाम: राकेश कुमार बरेठ
मकान संख्या : 48
उम्र : 28 लिंग : महिला
फोटो उपलब्ध

446 AUY2014413
निर्वाचक का नाम : ईश्वर बरेठ
पिता का नाम: जवाहर लाल बरेठ
मकान संख्या : 48
उम्र : 27 लिंग : पुरुष
फोटो उपलब्ध

447 AUY2161560
निर्वाचक का नाम : दुर्गेश कुमार बरेठ
पिता का नाम: हरदयाल बरेठ
मकान संख्या : 48
उम्र : 23 लिंग : पुरुष
फोटो उपलब्ध

448 AUY2289296
निर्वाचक का नाम : द्वारिका प्रसाद बरेठ
पिता का नाम: हरदयाल बरेठ
मकान संख्या : 48
उम्र : 21 लिंग : पुरुष
फोटो उपलब्ध

449 AUY0659284
निर्वाचक का नाम : बुदेश्वर प्रसाद बरेठ
पिता का नाम: उमेदराम
मकान संख्या : 49
उम्र : 55 लिंग : पुरुष
फोटो उपलब्ध

450 AUY0659292
निर्वाचक का नाम : संपतिबाई बरेठ
पति का नाम: बुदेश्वर प्रसाद
मकान संख्या : 49
उम्र : 49 लिंग : महिला
फोटो उपलब्ध

451 AUY2017549
निर्वाचक का नाम : मनोज कुमार बरेठ
पिता का नाम: बुद्धेश्वर प्रसाद बरेठ
मकान संख्या : 49
उम्र : 38 लिंग : पुरुष
फोटो उपलब्ध

452 AUY2086429
निर्वाचक का नाम : गुलापा बाई बरेठ
पति का नाम: सरोज कुमार बरेठ
मकान संख्या : 49
उम्र : 36 लिंग : महिला
फोटो उपलब्ध

453 AUY1364348
निर्वाचक का नाम : विनोद बरेठ
पिता का नाम: बुदेश्वर बरेठ
मकान संख्या : 49
उम्र : 30 लिंग : पुरुष
फोटो उपलब्ध

454 AUY1889351
निर्वाचक का नाम : पूर्णिमा बरेठ
पति का नाम: मनोज बरेठ
मकान संख्या : 49
उम्र : 30 लिंग : महिला
फोटो उपलब्ध

455 AUY2161578
निर्वाचक का नाम : द्रौपती बरेठ
पति का नाम: विनोद कुमार बरेठ
मकान संख्या : 49
उम्र : 30 लिंग : महिला
फोटो उपलब्ध

456 AUY1889344
निर्वाचक का नाम : प्रमोद कुमार बरेठ
पिता का नाम: बुदेश्वर प्रसाद
मकान संख्या : 49
उम्र : 27 लिंग : पुरुष
फोटो उपलब्ध

457 AUY2161586
निर्वाचक का नाम : ध्रुव कुमार बरेठ
पिता का नाम: बुद्धेश्वर प्रसाद बरेठ
मकान संख्या : 49
उम्र : 24 लिंग : पुरुष
फोटो उपलब्ध

458 AUY2333748
निर्वाचक का नाम : सुनीता बरेठ
पति का नाम: जयप्रकाश बरेठ
मकान संख्या : 50क
उम्र : 37 लिंग : महिला
फोटो उपलब्ध

459 AUY2129393
निर्वाचक का नाम : प्रतिभा बरेठ
पिता का नाम: पुरुषोत्तम बरेठ
मकान संख्या : 50क
उम्र : 26 लिंग : महिला
फोटो उपलब्ध

460 AUY2154938
निर्वाचक का नाम : सुरज कुमार बरेठ
पिता का नाम: पुरुषोत्तम बरेठ
मकान संख्या : 50 क
उम्र : 23 लिंग : पुरुष
फोटो उपलब्ध

461 AUY2333664
निर्वाचक का नाम : प्रिया बरेठ
पिता का नाम: मन्नू लाल बरेठ
मकान संख्या : 50क
उम्र : 21 लिंग : महिला
फोटो उपलब्ध

462 AUY2308559
निर्वाचक का नाम : सुरेंद्र कुमार बरेठ
पिता का नाम: पुरुषोत्तम पिता
मकान संख्या : 50का
उम्र : 20 लिंग : पुरुष
फोटो उपलब्ध

463 AUY0659318
निर्वाचक का नाम : सुरितराम बरेठ
पिता का नाम: ननकूराम
मकान संख्या : 50क
उम्र : 65 लिंग : पुरुष
फोटो उपलब्ध

464 AUY0659326
निर्वाचक का नाम : फिरतीनबाई बरेठ
पति का नाम: सूरितराम
मकान संख्या : 50क
उम्र : 62 लिंग : महिला
फोटो उपलब्ध

465 AUY0659334
निर्वाचक का नाम : पुरुषोत्तम बरेठ
पिता का नाम: सुरितराम
मकान संख्या : 50क
उम्र : 46 लिंग : पुरुष
फोटो उपलब्ध

466 AUY0659342
निर्वाचक का नाम : मन्नूलाल बरेठ
पिता का नाम: सुरितराम
मकान संख्या : 50क
उम्र : 42 लिंग : पुरुष
फोटो उपलब्ध

467 AUY0659359
निर्वाचक का नाम : नोनीबाई बरेठ
पति का नाम: पुरुषोत्तम
मकान संख्या : 50क
उम्र : 41 लिंग : महिला
फोटो उपलब्ध

468 AUY2559151
निर्वाचक का नाम : माधुरी बरेठ बरेठ
पिता का नाम: जगदीश बरेठ
मकान संख्या : 51क
उम्र : 19 लिंग : महिला
फोटो उपलब्ध

469 AUY2559466
निर्वाचक का नाम : कविता बरेठ बरेठ
पिता का नाम: जगत राम बरेठ
मकान संख्या : 51/ख
उम्र : 20 लिंग : महिला
फोटो उपलब्ध

470 AUY0659383
निर्वाचक का नाम : फूलीबाई बरेठ
पति का नाम: लक्ष्मणप्रसाद
मकान संख्या : 51क
उम्र : 72 लिंग : महिला
फोटो उपलब्ध

471 AUY0659433
निर्वाचक का नाम : पितरबाई बरेठ
पति का नाम: लच्छीराम
मकान संख्या : 51ख
उम्र : 62 लिंग : महिला
फोटो उपलब्ध

472 AUY0659391
निर्वाचक का नाम : जगदेवप्रसाद बरेठ
पिता का नाम: लक्ष्मणप्रसाद
मकान संख्या : 51क
उम्र : 47 लिंग : पुरुष
फोटो उपलब्ध

473 AUY1060904
निर्वाचक का नाम : जगदीश प्रसाद बरेठ
पिता का नाम: लक्ष्मण प्रसाद .बरेठ
मकान संख्या : 51क
उम्र : 43 लिंग : पुरुष
फोटो उपलब्ध

474 AUY0659409
निर्वाचक का नाम : जमुनाबाई बरेठ
पति का नाम: जगदेवप्रसाद
मकान संख्या : 51क
उम्र : 42 लिंग : महिला
फोटो उपलब्ध

475 AUY0659441
निर्वाचक का नाम : जगतराम बरेठ
पिता का नाम: लच्छीराम
मकान संख्या : 51ख
उम्र : 42 लिंग : पुरुष
फोटो उपलब्ध

476 AUY0659417
निर्वाचक का नाम : पूर्णिर्मा बरेठ
पति का नाम: जगदीशप्रसाद
मकान संख्या : 51क
उम्र : 39 लिंग : महिला
फोटो उपलब्ध

477 AUY1130871
निर्वाचक का नाम : रामचरण बरेठ
पिता का नाम: जुगुतराम .बरेठ
मकान संख्या : 52
उम्र : 48 लिंग : पुरुष
फोटो उपलब्ध

478 AUY0659458
निर्वाचक का नाम : संतोषीबाई बरेठ
पति का नाम: रामचरण
मकान संख्या : 52
उम्र : 42 लिंग : महिला
फोटो उपलब्ध

479 AUY1910561
निर्वाचक का नाम : सागर कुमार बरेठ
पिता का नाम: रामचरण बरेठ
मकान संख्या : 52
उम्र : 25 लिंग : पुरुष
फोटो उपलब्ध

480 AUY0659466
निर्वाचक का नाम : कौशिल्याबाई बरेठ
पति का नाम: कुंचबिहारी
मकान संख्या : 53
उम्र : 67 लिंग : महिला
फोटो उपलब्ध

481 AUY1576487
निर्वाचक का नाम : रमशिल्ला बरेठ
पति का नाम: रोशनलाल
मकान संख्या : 53
उम्र : 49 लिंग : महिला
फोटो उपलब्ध

482 AUY0659474
निर्वाचक का नाम : कपिलकुमार बरेठ
पिता का नाम: कुंजबिहारी
मकान संख्या : 53
उम्र : 42 लिंग : पुरुष
फोटो उपलब्ध

483 AUY2400661
निर्वाचक का नाम : फिरत राम बरेठ
अन्य: कपिल बरेठ
मकान संख्या : 53
उम्र : 39 लिंग : पुरुष
फोटो उपलब्ध

484 AUY2400695
निर्वाचक का नाम : बैयजंती कर्ष
पति का नाम: फिरत राम बरेठ
मकान संख्या : 53
उम्र : 38 लिंग : महिला
फोटो उपलब्ध

485 AUY0659482
निर्वाचक का नाम : परमेश्वरी बरेठ
पिता का नाम: कपिलकुमार
मकान संख्या : 53
उम्र : 36 लिंग : महिला
फोटो उपलब्ध

486 AUY2266641
निर्वाचक का नाम : बबली बरेठ
पिता का नाम: पिता रोशन लाल
मकान संख्या : 53
उम्र : 21 लिंग : महिला
फोटो उपलब्ध

487 AUY2559334
निर्वाचक का नाम : प्रीति बरेठ बरेठ
पिता का नाम: फिरत राम बरेठ
मकान संख्या : 53
उम्र : 20 लिंग : महिला
फोटो उपलब्ध

488 AUY0659516
निर्वाचक का नाम : दिलचंद बरेठ
पिता का नाम: सोनाऊ राम
मकान संख्या : 54
उम्र : 52 लिंग : पुरुष
फोटो उपलब्ध

489 AUY0659524
निर्वाचक का नाम : फूलचंद बरेठ
पिता का नाम: सुनाउराम
मकान संख्या : 54
उम्र : 50 लिंग : पुरुष
फोटो उपलब्ध

490 AUY0659532
निर्वाचक का नाम : बैसाखाबाई बरेठ
पति का नाम: फूलचंद
मकान संख्या : 54
उम्र : 48 लिंग : महिला
फोटो उपलब्ध

491 AUY0659540
निर्वाचक का नाम : अंबिका बाई बरेठ
पति का नाम: दिलचंद
मकान संख्या : 54
उम्र : 47 लिंग : महिला
फोटो उपलब्ध

492 AUY0659557
निर्वाचक का नाम : छोटेलाल बरेठ
पिता का नाम: सुनाउराम
मकान संख्या : 54
उम्र : 45 लिंग : पुरुष
फोटो उपलब्ध

493 AUY1655901
निर्वाचक का नाम : शिवकुमारी बरेठ
पति का नाम: मोटेलाल बरेठ
मकान संख्या : 54
उम्र : 44 लिंग : महिला
फोटो उपलब्ध

494 AUY0659565
निर्वाचक का नाम : मोटेलाल बरेठ
पिता का नाम: सुनाउराम
मकान संख्या : 54
उम्र : 42 लिंग : पुरुष
फोटो उपलब्ध

495 AUY0659573
निर्वाचक का नाम : अनिता बरेठ
पति का नाम: छोटेलाल
मकान संख्या : 54
उम्र : 41 लिंग : महिला
फोटो उपलब्ध

496 AUY1803808
निर्वाचक का नाम : अक्षय कुमार बरेठ
पिता का नाम: फूलचंद बरेठ
मकान संख्या : 54
उम्र : 29 लिंग : पुरुष
फोटो उपलब्ध

497 AUY2547750
निर्वाचक का नाम : तनु बरेठ
पति का नाम: अक्षय कुमार बरेठ
मकान संख्या : 54
उम्र : 29 लिंग : महिला
फोटो उपलब्ध

498 AUY2263606
निर्वाचक का नाम : शकुंतला बरेठ
पति का नाम: राजेंद्र कुमार पति
मकान संख्या : 54
उम्र : 26 लिंग : महिला
फोटो उपलब्ध

499 AUY1924414
निर्वाचक का नाम : अभिषेककुमार बरेठ
पिता का नाम: फूलचंद बरेठ
मकान संख्या : 54
उम्र : 26 लिंग : पुरुष
फोटो उपलब्ध

500 AUY2523736
निर्वाचक का नाम : रुख्मणि बरेठ
पति का नाम: अभिषेक बरेठ
मकान संख्या : 54
उम्र : 26 लिंग : महिला
फोटो उपलब्ध

501 AUY1910579
निर्वाचक का नाम : रविन्द्र कुमार बरेठ
पिता का नाम: दिलचंद बरेठ
मकान संख्या : 54
उम्र : 25 लिंग : पुरुष
फोटो उपलब्ध

502 AUY2129450
निर्वाचक का नाम : कुमकुम कुमारी बरेठ
पति का नाम: रविशंकर बरेठ
मकान संख्या : 54
उम्र : 25 लिंग : महिला
फोटो उपलब्ध

503 AUY2300861
निर्वाचक का नाम : आदर्श कुमार बरेठ
पिता का नाम: छोटे लाल बरेठ
मकान संख्या : 54
उम्र : 22 लिंग : पुरुष
फोटो उपलब्ध

504 AUY2559474
निर्वाचक का नाम : आशीष कुमार बरेठ
पिता का नाम: छोटे लाल बरेठ
मकान संख्या : 54
उम्र : 19 लिंग : पुरुष
फोटो उपलब्ध

505 AUY0659599
निर्वाचक का नाम : सरिताबाई बरेठ
पति का नाम: जगतराम बरेठ
मकान संख्या : ५१ख
उम्र : 35 लिंग : महिला
फोटो उपलब्ध

506 AUY0659581

निर्वाचक का नाम : जयप्रकाश बरेठ
पिता का नाम: सुरितराम बरेठ
मकान संख्या : ५०क
उम्र : 34 लिंग : पुरुष

फोटो उपलब्ध

507 AUY0659300

निर्वाचक का नाम : रामकुमार बरेठ
पिता का नाम: सालिकराम बरेठ
मकान संख्या : ४७
उम्र : 33 लिंग : पुरुष

फोटो उपलब्ध

508 AUY2129419
निर्वाचक का नाम : सावित्री रज़क़
पिता का नाम: सुपेत कुमार रज़क़
मकान संख्या : 50
उम्र : 27 लिंग : महिला
फोटो उपलब्ध

509 AUY0659631
निर्वाचक का नाम : हुलासराम बरेठ
पिता का नाम: घनाऊराम
मकान संख्या : 55
उम्र : 54 लिंग : पुरुष
फोटो उपलब्ध

510 AUY0659649
निर्वाचक का नाम : लक्ष्मीनबाई बरेठ
पति का नाम: हुलासराम
मकान संख्या : 55
उम्र : 53 लिंग : महिला
फोटो उपलब्ध

511 AUY0659656
निर्वाचक का नाम : खिलेश्वरप्रसाद बरेठ
पिता का नाम: हुलासराम
मकान संख्या : 55
उम्र : 35 लिंग : पुरुष
फोटो उपलब्ध

512 AUY2266708
निर्वाचक का नाम : नान बाई बरेठ
पति का नाम: पति खिलेश्वर
मकान संख्या : 55
उम्र : 35 लिंग : महिला
फोटो उपलब्ध

513 AUY0659664
निर्वाचक का नाम : घसियाराम बरेठ
पिता का नाम: मेकरु
मकान संख्या : 56
उम्र : 69 लिंग : पुरुष
फोटो उपलब्ध

514 AUY0659672
निर्वाचक का नाम : खीकबाई बरेठ
पति का नाम: घसियाराम बरेठ
मकान संख्या : 56
उम्र : 68 लिंग : महिला
फोटो उपलब्ध

515 AUY0659698
निर्वाचक का नाम : पंचराम बरेठ
पिता का नाम: घसियाराम
मकान संख्या : 56
उम्र : 39 लिंग : पुरुष
फोटो उपलब्ध

516 AUY1327691
निर्वाचक का नाम : पार्व्वती बरेठ
पिता का नाम: मलागर बरेठ
मकान संख्या : 56
उम्र : 38 लिंग : महिला
फोटो उपलब्ध

517 AUY1364298
निर्वाचक का नाम : लक्ष्मीन बरेठ
पति का नाम: पंचराम बरेठ
मकान संख्या : 56
उम्र : 34 लिंग : महिला
फोटो उपलब्ध

518 AUY2161529
निर्वाचक का नाम : रागनी रज़क़
पिता का नाम: गोपाल प्रसाद रज़क़
मकान संख्या : 58क
उम्र : 23 लिंग : महिला
फोटो उपलब्ध

519 AUY2329415
निर्वाचक का नाम : दीपक कुमार बरेठ
पिता का नाम: लोचन प्रसाद बरेठ
मकान संख्या : 58/क
उम्र : 22 लिंग : पुरुष
फोटो उपलब्ध

520 AUY2329373
निर्वाचक का नाम : विक्रम कुमार बरेठ
पिता का नाम: लोचन प्रसाद रजक
मकान संख्या : 58/क
उम्र : 20 लिंग : पुरुष
फोटो उपलब्ध

521 AUY1060920
निर्वाचक का नाम : संतोषीबाई बरेठ
पति का नाम: खगेश्वरप्रसाद बरेठ
मकान संख्या : 58ख
उम्र : 58 लिंग : महिला
फोटो उपलब्ध

522 AUY1468156
निर्वाचक का नाम : दुलेश्वर प्रसाद रजक
पिता का नाम: जागेश्वर प्रसाद रजक
मकान संख्या : 58क
उम्र : 42 लिंग : पुरुष
फोटो उपलब्ध

523 AUY0659730
निर्वाचक का नाम : झूलबाई बरेठ
पति का नाम: गोपालप्रसाद
मकान संख्या : 58क
उम्र : 40 लिंग : महिला
फोटो उपलब्ध

524 AUY1327709
निर्वाचक का नाम : चंपाबाई बरेठ
पति का नाम: लोचनप्रसाद बरेठ
मकान संख्या : 58क
उम्र : 38 लिंग : महिला
फोटो उपलब्ध

525 AUY0659714
निर्वाचक का नाम : शकुन्तला रजक
पति का नाम: जागेश्वर रजक
मकान संख्या : 58/क
उम्र : 59 लिंग : महिला
फोटो उपलब्ध

526 AUY0659722
निर्वाचक का नाम : गोपालप्रसाद बरेठ
पिता का नाम: जागेश्वर
मकान संख्या : 58/क
उम्र : 52 लिंग : पुरुष
फोटो उपलब्ध

527 AUY1860485
निर्वाचक का नाम : कोयल
पिता का नाम: गोपाल प्रसाद रजक
मकान संख्या : 58/क
उम्र : 28 लिंग : महिला
फोटो उपलब्ध

528 AUY0659706
निर्वाचक का नाम : शिमला बाई बरेठ
पति का नाम: दुलेश्वर बरेठ
मकान संख्या : 58 ख
उम्र : 33 लिंग : महिला
फोटो उपलब्ध

529 AUY1327717
निर्वाचक का नाम : लोचनप्रसाद बरेठ
पिता का नाम: जागेश्वर बरेठ
मकान संख्या : 58/क
उम्र : 48 लिंग : पुरुष
फोटो उपलब्ध

530 AUY0659771
निर्वाचक का नाम : सूपेतराम बरेठ
पिता का नाम: फगूआराम
मकान संख्या : 59
उम्र : 50 लिंग : पुरुष
फोटो उपलब्ध

531 AUY0659789
निर्वाचक का नाम : सरस्वती बरेठ
पति का नाम: सुपेतराम
मकान संख्या : 59
उम्र : 47 लिंग : महिला
फोटो उपलब्ध

532 AUY1701036
निर्वाचक का नाम : चेतन लाल बरेठ
पिता का नाम: सुपेतराम बरेठ
मकान संख्या : 59
उम्र : 30 लिंग : पुरुष
फोटो उपलब्ध

533 AUY2161610
निर्वाचक का नाम : अशोक कुमार बरेठ
पिता का नाम: सुपेत राम बरेठ
मकान संख्या : 59
उम्र : 23 लिंग : पुरुष
फोटो उपलब्ध

534 AUY0659813
निर्वाचक का नाम : धनाईर्बाई बरेठ
पति का नाम: छुनुराम
मकान संख्या : 60
उम्र : 74 लिंग : महिला
फोटो उपलब्ध

535 AUY0659821
निर्वाचक का नाम : छतराम बरेठ
पिता का नाम: छुनुराम
मकान संख्या : 60
उम्र : 54 लिंग : पुरुष
फोटो उपलब्ध

536 AUY0659839
निर्वाचक का नाम : शिवकुमारी बरेठ
पति का नाम: छतराम
मकान संख्या : 60
उम्र : 51 लिंग : महिला
फोटो उपलब्ध

537 AUY2266385
निर्वाचक का नाम : मंजू बरेठ बरेठ
पिता का नाम: पिता छत राम
मकान संख्या : 60
उम्र : 32 लिंग : महिला
फोटो उपलब्ध

538 AUY1803709
निर्वाचक का नाम : मधु बरेठ
पिता का नाम: छतराम बरेठ
मकान संख्या : 60
उम्र : 28 लिंग : महिला
फोटो उपलब्ध

539 AUY0659847
निर्वाचक का नाम : झुमुकलाल कंवर
पिता का नाम: चंदनसिंह
मकान संख्या : 61
उम्र : 64 लिंग : पुरुष
फोटो उपलब्ध

540 AUY0659854
निर्वाचक का नाम : भुरीबाई कंवर
पति का नाम: झुमुकलाल
मकान संख्या : 61
उम्र : 62 लिंग : महिला
फोटो उपलब्ध

541 AUY1060953
निर्वाचक का नाम : सहोदराबाई कंवर
पति का नाम: प्यारेलाल कंवर
मकान संख्या : 61
उम्र : 53 लिंग : महिला
फोटो उपलब्ध

542 AUY1280957
निर्वाचक का नाम : लीला कंवर
पिता का नाम: झुमुक लाल कंवर
मकान संख्या : .61
उम्र : 36 लिंग : महिला
फोटो उपलब्ध

543 AUY1280981
निर्वाचक का नाम : तरूण कुमार कंवर
पिता का नाम: प्यारेलाल़ कंवर
मकान संख्या : .61
उम्र : 34 लिंग : पुरुष
फोटो उपलब्ध

544 AUY1280999
निर्वाचक का नाम : कृष्ण कुमार कंवर
पिता का नाम: प्यारेलाल कंवर
मकान संख्या : .61
उम्र : 31 लिंग : पुरुष
फोटो उपलब्ध

545 AUY1889401
निर्वाचक का नाम : संगीता ह
पति का नाम: तरुण
मकान संख्या : 61
उम्र : 31 लिंग : महिला
फोटो उपलब्ध

546 AUY1889385
निर्वाचक का नाम : देवेश कुमार
पिता का नाम: प्यारेलाल
मकान संख्या : 61
उम्र : 29 लिंग : पुरुष
फोटो उपलब्ध

547 AUY2161594
निर्वाचक का नाम : भीनेश्वरी कंवर
पति का नाम: कृष्णा कंवर
मकान संख्या : 61
उम्र : 28 लिंग : महिला
फोटो उपलब्ध

548 AUY1889393
निर्वाचक का नाम : ओमप्रकाश ह
पिता का नाम: प्यारेलाल
मकान संख्या : 61
उम्र : 26 लिंग : पुरुष
फोटो उपलब्ध

549 AUY2129385
निर्वाचक का नाम : दिव्या कुमारी कंवर
माता का नाम: कौशिल्या कंवर
मकान संख्या : 61
उम्र : 25 लिंग : महिला
फोटो उपलब्ध

550 AUY2206688
निर्वाचक का नाम : अनुराग कंवर
माता का नाम: कौशिल्या
मकान संख्या : 61
उम्र : 24 लिंग : पुरुष
फोटो उपलब्ध

551 AUY1060961
निर्वाचक का नाम : खीकबाई कंवर
पति का नाम: तिरिथराम कंवर
मकान संख्या : 62
उम्र : 59 लिंग : महिला
फोटो उपलब्ध

552 AUY0659896
निर्वाचक का नाम : संतराबाई कंवर
पति का नाम: गंगाप्रसाद
मकान संख्या : 62
उम्र : 54 लिंग : महिला
फोटो उपलब्ध

553 AUY0659904
निर्वाचक का नाम : भवानीसिंह कंवर
पिता का नाम: तिरिथराम
मकान संख्या : 62
उम्र : 39 लिंग : पुरुष
फोटो उपलब्ध

554 AUY0659870
निर्वाचक का नाम : चरण सिंह कवंर
पिता का नाम: गंगाप्रसाद कवंर
मकान संख्या : 62
उम्र : 37 लिंग : पुरुष
फोटो उपलब्ध

555 AUY0659912
निर्वाचक का नाम : घनश्याम कंवर
पिता का नाम: तिरिथराम
मकान संख्या : 62
उम्र : 37 लिंग : पुरुष
फोटो उपलब्ध

556 AUY0659920
निर्वाचक का नाम : उषा बाई कंवर
पति का नाम: घनश्याम. कंवर
मकान संख्या : 62
उम्र : 33 लिंग : महिला
फोटो उपलब्ध

557 AUY0659938
निर्वाचक का नाम : रजिता बाई कंवर
पति का नाम: भवानी सिंह कंवर
मकान संख्या : 62
उम्र : 33 लिंग : महिला
फोटो उपलब्ध

558 AUY1910587
निर्वाचक का नाम : ज्योति कंवर
पति का नाम: राज कुमार कंवर
मकान संख्या : 62
उम्र : 30 लिंग : महिला
फोटो उपलब्ध

559 AUY2161545
निर्वाचक का नाम : करन सिंह कंवर
पिता का नाम: गंगा प्रसाद कंवर
मकान संख्या : 62
उम्र : 26 लिंग : पुरुष
फोटो उपलब्ध

560 AUY1910645
निर्वाचक का नाम : विक्रम सिंह कंवर
पिता का नाम: तिरीथ राम कंवर
मकान संख्या : 62
उम्र : 25 लिंग : पुरुष
फोटो उपलब्ध

561 AUY2161552
निर्वाचक का नाम : अर्जुन सिंह कंवर
पिता का नाम: गंगा प्रसाद कंवर
मकान संख्या : 62
उम्र : 25 लिंग : पुरुष
फोटो उपलब्ध

562 AUY2186633
निर्वाचक का नाम : सीमा कंवर
पति का नाम: विनोद कुमार कंवर
मकान संख्या : 62
उम्र : 24 लिंग : महिला
फोटो उपलब्ध

563 AUY0659946
निर्वाचक का नाम : वेदराम बरेठ
पिता का नाम: भुवनलाल
मकान संख्या : 63
उम्र : 57 लिंग : पुरुष
फोटो उपलब्ध

564 AUY0659953
निर्वाचक का नाम : कमलाबाई बरेठ
पति का नाम: वेदराम
मकान संख्या : 63
उम्र : 55 लिंग : महिला
फोटो उपलब्ध

565 AUY0659987
निर्वाचक का नाम : भोजराम बरेठ
पिता का नाम: अनंदराम
मकान संख्या : 64
उम्र : 66 लिंग : पुरुष
फोटो उपलब्ध

566 AUY0659995
निर्वाचक का नाम : शुकवाराबाई बरेठ
पति का नाम: भोजराम
मकान संख्या : 64
उम्र : 63 लिंग : महिला
फोटो उपलब्ध

567 AUY0660001
निर्वाचक का नाम : गोविंदराम बरेठ
पिता का नाम: अनंदराम
मकान संख्या : 64
उम्र : 62 लिंग : पुरुष
फोटो उपलब्ध

568 AUY0660019
निर्वाचक का नाम : रथकुंवर बरेठ
पति का नाम: गोविंदराम
मकान संख्या : 64
उम्र : 61 लिंग : महिला
फोटो उपलब्ध

569 AUY2128320
निर्वाचक का नाम : सुखमती बरेठ
पिता का नाम: गोविंद राम बरेठ
मकान संख्या : 64
उम्र : 41 लिंग : महिला
फोटो उपलब्ध

570 AUY0660043
निर्वाचक का नाम : राजेशकुमार बरेठ
पिता का नाम: भोजराम
मकान संख्या : 64
उम्र : 39 लिंग : पुरुष
फोटो उपलब्ध

571 AUY0660050
निर्वाचक का नाम : दिनेशकुमार बरेठ
पिता का नाम: भोजराम
मकान संख्या : 64
उम्र : 36 लिंग : पुरुष
फोटो उपलब्ध

572 AUY0660068
निर्वाचक का नाम : विशेष कुमार बरेठ
पिता का नाम: गोविंदराम बरेठ
मकान संख्या : 64
उम्र : 35 लिंग : पुरुष
फोटो उपलब्ध

573 AUY1280874
निर्वाचक का नाम : सविता बरेठ
पति का नाम: विशेष कुमार बरेठ
मकान संख्या : .64
उम्र : 35 लिंग : महिला
फोटो उपलब्ध

574 AUY1922079
निर्वाचक का नाम : सुनीता बरेठ
पति का नाम: दिनेशकुमार बरेठ
मकान संख्या : 64
उम्र : 33 लिंग : महिला
फोटो उपलब्ध

575 AUY2000347
निर्वाचक का नाम : भारती बरेठ
पति का नाम: सुकेश कुमार बरेठ
मकान संख्या : 64
उम्र : 33 लिंग : महिला
फोटो उपलब्ध

576 AUY2301810
निर्वाचक का नाम : टीकेश्वर बरेठ
पिता का नाम: राजेश कुमार बरेठ
मकान संख्या : 64
उम्र : 21 लिंग : पुरुष
फोटो उपलब्ध

577 AUY0660076
निर्वाचक का नाम : विनोद कुमार कवंर
पिता का नाम: तिरिथराम कवंर
मकान संख्या : 65
उम्र : 39 लिंग : पुरुष
फोटो उपलब्ध

578 AUY2219939
निर्वाचक का नाम : प्रतिभा बरेठ
पिता का नाम: राजेश कुमार
मकान संख्या : 65
उम्र : 22 लिंग : महिला
फोटो उपलब्ध

579 AUY0660084
निर्वाचक का नाम : शांतिबाई बरेठ
पति का नाम: राजेश कुमार बरेठ
मकान संख्या : ६४
उम्र : 37 लिंग : महिला
फोटो उपलब्ध

580 AUY0660092
निर्वाचक का नाम : सुकेश कुमार बरेठ
पिता का नाम: गोविंदराम बरेठ
मकान संख्या : ६४
उम्र : 34 लिंग : पुरुष
फोटो उपलब्ध

581 AUY1889260
निर्वाचक का नाम : रंजित कुमार
पिता का नाम: नारायण प्रसाद
मकान संख्या : 1
उम्र : 30 लिंग : पुरुष
फोटो उपलब्ध

582 AUY1586528
निर्वाचक का नाम : भुखउराम बरेठ
पिता का नाम: मनीराम बरेठ
मकान संख्या : 28
उम्र : 76 लिंग : पुरुष
फोटो उपलब्ध

583 AUY1130814
निर्वाचक का नाम : साधमति बरेठ
पति का नाम: भुखउराम बरेठ
मकान संख्या : 28
उम्र : 71 लिंग : महिला
फोटो उपलब्ध

584 AUY1364439
निर्वाचक का नाम : पवन बरेठ
पिता का नाम: भुखउ बरेठ
मकान संख्या : 28
उम्र : 32 लिंग : पुरुष
फोटो उपलब्ध

585 AUY1281047
निर्वाचक का नाम : सविता बरेठ
पति का नाम: अजय कुमार बरेठ
मकान संख्या : 28
उम्र : 32 लिंग : महिला
फोटो उपलब्ध

586 AUY2000388
निर्वाचक का नाम : जमुना. बरेठ
पति का नाम: संतोष बरेठ
मकान संख्या : 28
उम्र : 29 लिंग : महिला
फोटो उपलब्ध

587 AUY2589232
निर्वाचक का नाम : विमला बरेठ
पति का नाम: पवन बरेठ
मकान संख्या : 28
उम्र : 23 लिंग : महिला
फोटो उपलब्ध

588 AUY2311314
निर्वाचक का नाम : रंजना बरेठ
पिता का नाम: गणेश राम बरेठ
मकान संख्या : 28
उम्र : 22 लिंग : महिला
फोटो उपलब्ध

589 AUY1061027
निर्वाचक का नाम : शैलाबाई बरेठ
पिता का नाम: नंदकुमार बरेठ
मकान संख्या : 54
उम्र : 36 लिंग : महिला
फोटो उपलब्ध

590 AUY1280965
निर्वाचक का नाम : कौशिल्या बाई कंवर
पिता का नाम: झुमुक लाल कंवर
मकान संख्या : .61
उम्र : 47 लिंग : महिला
फोटो उपलब्ध

591 AUY1130657
निर्वाचक का नाम : गिरवर सिंह कवंर
पिता का नाम: झामलाल कवंर
मकान संख्या : 62
उम्र : 38 लिंग : पुरुष
फोटो उपलब्ध

592 AUY0660118
निर्वाचक का नाम : गणेशराम बरेठ
पिता का नाम: भूखाउराम
मकान संख्या : 65
उम्र : 44 लिंग : पुरुष
फोटो उपलब्ध

593 AUY0660126
निर्वाचक का नाम : शांतिबाई बरेठ
पति का नाम: गणेशराम
मकान संख्या : 65
उम्र : 37 लिंग : महिला
फोटो उपलब्ध

594 AUY1061035
निर्वाचक का नाम : पितरबाई बरेठ
पति का नाम: सिठाइराम बरेठ
मकान संख्या : 66
उम्र : 70 लिंग : महिला
फोटो उपलब्ध

595 AUY1061043
निर्वाचक का नाम : शीतलप्रसाद बरेठ
पिता का नाम: ननकूराम बरेठ
मकान संख्या : 66
उम्र : 70 लिंग : पुरुष
फोटो उपलब्ध

596 AUY1061050
निर्वाचक का नाम : रामबाई बरेठ
पति का नाम: शीतलप्रसाद बरेठ
मकान संख्या : 66
उम्र : 67 लिंग : महिला
फोटो उपलब्ध

597 AUY1061068
निर्वाचक का नाम : सीताराम बरेठ
पिता का नाम: ननकूराम बरेठ
मकान संख्या : 66
उम्र : 66 लिंग : पुरुष
फोटो उपलब्ध

598 AUY1061076
निर्वाचक का नाम : भोजबाई बरेठ
पति का नाम: सीताराम बरेठ
मकान संख्या : 66
उम्र : 62 लिंग : महिला
फोटो उपलब्ध

599 AUY1061084
निर्वाचक का नाम : गोपीराम बरेठ
पिता का नाम: सिठाइराम बरेठ
मकान संख्या : 66
उम्र : 54 लिंग : पुरुष
फोटो उपलब्ध

600 AUY1061092
निर्वाचक का नाम : सीताबाई बरेठ
पति का नाम: गोपीराम बरेठ
मकान संख्या : 66
उम्र : 50 लिंग : महिला
फोटो उपलब्ध

601 AUY1061118
निर्वाचक का नाम : संतोषकुमार बरेठ
पिता का नाम: सीताराम बरेठ
मकान संख्या : 66
उम्र : 38 लिंग : पुरुष
फोटो उपलब्ध

602 AUY1576156
निर्वाचक का नाम : नेवेन्द्र बरेठ
पिता का नाम: गोपीराम
मकान संख्या : 66
उम्र : 36 लिंग : पुरुष
फोटो उपलब्ध

603 AUY1655687
निर्वाचक का नाम : कौशिल्या देवी बरेठ
पति का नाम: संतोष कुमार बरेठ
मकान संख्या : 66
उम्र : 32 लिंग : महिला
फोटो उपलब्ध

604 AUY2086759
निर्वाचक का नाम : धंनजय बरेठ
पिता का नाम: तिरिथ राम बरेठ
मकान संख्या : 66
उम्र : 32 लिंग : पुरुष
फोटो उपलब्ध

605 AUY1655695
निर्वाचक का नाम : विनोद कुमार बरेठ
पिता का नाम: सीताराम बरेठ
मकान संख्या : 66
उम्र : 31 लिंग : पुरुष
फोटो उपलब्ध

606 AUY2086726
निर्वाचक का नाम : किरण बरेठ
पति का नाम: धंनजय बरेठ
मकान संख्या : 66
उम्र : 29 लिंग : महिला
फोटो उपलब्ध

607 AUY2086551
निर्वाचक का नाम : धनराज बरेठ
पिता का नाम: तिरिथ राम बरेठ
मकान संख्या : 66
उम्र : 28 लिंग : पुरुष
फोटो उपलब्ध

608 AUY2197440
निर्वाचक का नाम : वंदना बरेठ
पति का नाम: विनोद कुमार
मकान संख्या : 66
उम्र : 23 लिंग : महिला
फोटो उपलब्ध

609 AUY1061142
निर्वाचक का नाम : श्यामलाल बरेठ
पिता का नाम: मंगलूराम बरेठ
मकान संख्या : 67
उम्र : 60 लिंग : पुरुष
फोटो उपलब्ध

610 AUY1327741
निर्वाचक का नाम : नीरा
पति का नाम: दमोदर प्रसाद बरेठ
मकान संख्या : 67
उम्र : 58 लिंग : महिला
फोटो उपलब्ध

611 AUY1061159
निर्वाचक का नाम : कुशलप्रसाद बरेठ
पिता का नाम: मंगलूराम बरेठ
मकान संख्या : 67
उम्र : 57 लिंग : पुरुष
फोटो उपलब्ध

612 AUY1061167
निर्वाचक का नाम : शुकमती बरेठ
पति का नाम: कुशलप्रसाद बरेठ
मकान संख्या : 67
उम्र : 53 लिंग : महिला
फोटो उपलब्ध

613 AUY0660134
निर्वाचक का नाम : पदमाबाई बरेठ
पति का नाम: श्यामलाल
मकान संख्या : 67
उम्र : 52 लिंग : महिला
फोटो उपलब्ध

614 AUY2207553
निर्वाचक का नाम : लक्ष्मीन बरेठ
पति का नाम: रामकृष्ण
मकान संख्या : 67
उम्र : 38 लिंग : महिला
फोटो उपलब्ध

615 AUY2000214
निर्वाचक का नाम : विद्या भूषण बरेठ
पिता का नाम: दामोदर प्रसाद बरेठ
मकान संख्या : 67
उम्र : 33 लिंग : पुरुष
फोटो उपलब्ध

616 AUY1364272
निर्वाचक का नाम : रामकृष्ण बरेइ
पिता का नाम: कुशल बरेठ
मकान संख्या : 67
उम्र : 30 लिंग : पुरुष
फोटो उपलब्ध

617 AUY1655802
निर्वाचक का नाम : राज देव बरेठ
पिता का नाम: श्यामलाल बरेठ
मकान संख्या : 67
उम्र : 30 लिंग : पुरुष
फोटो उपलब्ध

618 AUY1803832
निर्वाचक का नाम : लक्ष्मीन बरेठ
पिता का नाम: दामोदर प्रसाद बरेठ
मकान संख्या : 67
उम्र : 30 लिंग : महिला
फोटो उपलब्ध

619 AUY2207512
निर्वाचक का नाम : निर्मला बरेठ
पति का नाम: विजय कुमार
मकान संख्या : 67
उम्र : 28 लिंग : महिला
फोटो उपलब्ध

620 AUY2207538
निर्वाचक का नाम : विजय कुमार बरेठ
पिता का नाम: कुशल प्रसाद
मकान संख्या : 67
उम्र : 26 लिंग : पुरुष
फोटो उपलब्ध

621 AUY2086445
निर्वाचक का नाम : चंद्रदेव बरेठ
पिता का नाम: श्याम लाल बरेठ
मकान संख्या : 67
उम्र : 26 लिंग : पुरुष
फोटो उपलब्ध

622 AUY2229243
निर्वाचक का नाम : अजय कुमार बरेठ
पिता का नाम: कुशल प्रसाद
मकान संख्या : 67
उम्र : 22 लिंग : पुरुष
फोटो उपलब्ध

623 AUY1061183
निर्वाचक का नाम : हरीमती बरेठ
पति का नाम: मिलाउराम बरेठ
मकान संख्या : 68
उम्र : 74 लिंग : महिला
फोटो उपलब्ध

624 AUY1061191
निर्वाचक का नाम : बुधवारप्रसाद बरेठ
पिता का नाम: मिलाउराम बरेठ
मकान संख्या : 68
उम्र : 49 लिंग : पुरुष
फोटो उपलब्ध

625 AUY1061209
निर्वाचक का नाम : कुसुमबाई बरेठ
पति का नाम: बुधवारप्रसाद बरेठ
मकान संख्या : 68
उम्र : 47 लिंग : महिला
फोटो उपलब्ध

626 AUY0660142
निर्वाचक का नाम : नंदलाल बरेठ
पिता का नाम: मिलाउराम
मकान संख्या : 68
उम्र : 42 लिंग : पुरुष
फोटो उपलब्ध

627 AUY1061217
निर्वाचक का नाम : शत्रुपा बरेठ
पति का नाम: नंदलाल बरेठ
मकान संख्या : 68
उम्र : 38 लिंग : महिला
फोटो उपलब्ध

628 AUY1061225
निर्वाचक का नाम : नंदकुमार बरेठ
पिता का नाम: मिलाउराम बरेठ
मकान संख्या : 68
उम्र : 38 लिंग : पुरुष
फोटो उपलब्ध

629 AUY2268126
निर्वाचक का नाम : सतीश कुमार बरेठ
पिता का नाम: पिता बुधवार प्रसाद
मकान संख्या : 68
उम्र : 22 लिंग : पुरुष
फोटो उपलब्ध

630 AUY2375434
निर्वाचक का नाम : जयप्रकाश बरेठ
पिता का नाम: नंद लाल बरेठ
मकान संख्या : 68
उम्र : 22 लिंग : पुरुष
फोटो उपलब्ध

631 AUY1061233
निर्वाचक का नाम : सुखीराम कंवर
पिता का नाम: बंदनहा कंवर
मकान संख्या : 69
उम्र : 63 लिंग : पुरुष
फोटो उपलब्ध

632 AUY1061241
निर्वाचक का नाम : राधाबाई कंवर
पति का नाम: सुखीराम कंवर
मकान संख्या : 69
उम्र : 57 लिंग : महिला
फोटो उपलब्ध

633 AUY1327758
निर्वाचक का नाम : तेरसबाई कंवर
पति का नाम: सुखीराम कंवर
मकान संख्या : 69
उम्र : 56 लिंग : महिला
फोटो उपलब्ध

634 AUY1655547
निर्वाचक का नाम : मनोज कुमार कंवर
पिता का नाम: सुखीराम कंवर
मकान संख्या : 69
उम्र : 34 लिंग : पुरुष
फोटो उपलब्ध

635 AUY1910751
निर्वाचक का नाम : नरेश्वरी कंवर
पति का नाम: मनोज कुमार कंवर
मकान संख्या : 69
उम्र : 29 लिंग : महिला
फोटो उपलब्ध

636 AUY1910660
निर्वाचक का नाम : मनबोध सिंह कंवर
पिता का नाम: सुखीराम कंवर
मकान संख्या : 69
उम्र : 25 लिंग : पुरुष
फोटो उपलब्ध

637 AUY2260404
निर्वाचक का नाम : प्रमोद कुमार कंवर
पिता का नाम: सुखी राम पिता
मकान संख्या : 69
उम्र : 24 लिंग : पुरुष
फोटो उपलब्ध

638 AUY2334506
निर्वाचक का नाम : रजनी कंवर
पति का नाम: मनबोध कंवर
मकान संख्या : 69
उम्र : 21 लिंग : महिला
फोटो उपलब्ध

639 AUY1130962
निर्वाचक का नाम : झामलाल कंवर
पिता का नाम: आनंद सिंह कंवर
मकान संख्या : 70
उम्र : 63 लिंग : पुरुष
फोटो उपलब्ध

640 AUY1130970
निर्वाचक का नाम : तीजबाई कंवर
पति का नाम: झामलाल कंवर
मकान संख्या : 70
उम्र : 56 लिंग : महिला
फोटो उपलब्ध

641 AUY1061258
निर्वाचक का नाम : अगहन बाई कंवर
पति का नाम: बुधवारसिंह कंवर
मकान संख्या : 70
उम्र : 50 लिंग : महिला
फोटो उपलब्ध

642 AUY1576453
निर्वाचक का नाम : सुरूचीबराई कंवर
पति का नाम: गिरवरसिंह
मकान संख्या : 70
उम्र : 40 लिंग : महिला
फोटो उपलब्ध

643 AUY2084887
निर्वाचक का नाम : सरस्वती कंवर
पिता का नाम: बुधवार सिंह
मकान संख्या : 70
उम्र : 25 लिंग : महिला
फोटो उपलब्ध

644 AUY2389203
निर्वाचक का नाम : सुमित्रा कंवर
पिता का नाम: झाम लाल कंवर
मकान संख्या : 70
उम्र : 23 लिंग : महिला
फोटो उपलब्ध

645 AUY1061266
निर्वाचक का नाम : बहारतीनबाई बरेठ
पति का नाम: महादेव बरेठ
मकान संख्या : 71
उम्र : 77 लिंग : महिला
फोटो उपलब्ध

646 AUY1576081
निर्वाचक का नाम : सुनीता बरेठ
पति का नाम: कलेश
मकान संख्या : 71
उम्र : 41 लिंग : महिला
फोटो उपलब्ध

647 AUY1061282
निर्वाचक का नाम : कलेशकुमार बरेठ
पिता का नाम: महादेव बरेठ
मकान संख्या : 71
उम्र : 36 लिंग : पुरुष
फोटो उपलब्ध

648 AUY1130996
निर्वाचक का नाम : चमरा बरेठ
पिता का नाम: छोटूराम
मकान संख्या : 72
उम्र : 58 लिंग : पुरुष
फोटो उपलब्ध

649 AUY1131002
निर्वाचक का नाम : सुकमतबाई बरेठ
पति का नाम: चमरा .बरेठ
मकान संख्या : 72
उम्र : 56 लिंग : महिला
फोटो उपलब्ध

650 AUY1061290
निर्वाचक का नाम : कातिकराम बरेठ
पिता का नाम: छोटूराम बरेठ
मकान संख्या : 72
उम्र : 53 लिंग : पुरुष
फोटो उपलब्ध

651 AUY1327766
निर्वाचक का नाम : हेतराम बरेठ
पिता का नाम: छोटुराम बरेठ
मकान संख्या : 72
उम्र : 48 लिंग : पुरुष
फोटो उपलब्ध

652 AUY1327774
निर्वाचक का नाम : घसनिनबाई बरेठ
पति का नाम: हेतराम बरेठ
मकान संख्या : 72
उम्र : 46 लिंग : महिला
फोटो उपलब्ध

653 AUY2584621
निर्वाचक का नाम : गोमती बाई बरेठ
पति का नाम: कार्तिक राम बरेठ
मकान संख्या : 72
उम्र : 46 लिंग : महिला
फोटो उपलब्ध

654 AUY1131010
निर्वाचक का नाम : श्रीराम बरेठ
पिता का नाम: चमरा .बरेठ
मकान संख्या : 72
उम्र : 36 लिंग : पुरुष
फोटो उपलब्ध

655 AUY2086411
निर्वाचक का नाम : राम कुमार बरेठ
पिता का नाम: कार्तिक राम बरेठ
मकान संख्या : 72
उम्र : 28 लिंग : पुरुष
फोटो उपलब्ध

656 AUY2190650
निर्वाचक का नाम : श्याम कुमार बरेठ
पिता का नाम: कार्तिक राम
मकान संख्या : 72
उम्र : 25 लिंग : पुरुष
फोटो उपलब्ध

657 AUY2560613
निर्वाचक का नाम : नेहा कुमारी बरेठ
पति का नाम: श्याम कुमार बरेठ
मकान संख्या : 72
उम्र : 23 लिंग : महिला
फोटो उपलब्ध

658 AUY2280857
निर्वाचक का नाम : सावित्री बरेठ
पिता का नाम: हेत राम बरेठ
मकान संख्या : 72
उम्र : 22 लिंग : महिला
फोटो उपलब्ध

659 AUY2258820
निर्वाचक का नाम : शिव कुमार बरेठ
पिता का नाम: पिता कार्तिक राम
मकान संख्या : 72
उम्र : 21 लिंग : पुरुष
फोटो उपलब्ध

660 AUY2560571
निर्वाचक का नाम : नंदनी कुमारी कर्ष
पति का नाम: राम कुमार बरेठ
मकान संख्या : 72
उम्र : 19 लिंग : महिला
फोटो उपलब्ध

मतदाताओं की संक्षिप्त विवरणी :

A) मतदाताओं की संख्या :

		नामावली का प्रकार	निर्वाचक नामावली की पहचान :	**मतदाताओं की संख्या :**			
				पुरुष	महिला	तृतीय लिंग	कुल
I	मूल	मूल नामावली	समस्त पूरकों को को एकीकृत कर बनाई गई विशेष गहन पुनरीक्षण 2026 की मूल निर्वाचक नामावली	337	323	0	660
				337	323	0	660

निर्वाचक रजिस्ट्रीकरण अधिकारी के हस्ताक्षर