निर्वाचक नामावली 2026 S26 छत्तीसगढ

विधानसभा क्षेत्र की संख्या, नाम और आरक्षण की स्थिति : 37 - जैजेपुर (सामान्य)	**भाग संख्या : : 116**

लोकसभा निर्वाचन क्षेत्र की संख्या, नाम और आरक्षण स्थिति जिसमें विधानसभा क्षेत्र है : 3 - जांजगीर-चाम्पा (अनुसूचित जाति)

1. पुनरीक्षण का विवरण

पुनरीक्षण का वर्ष : 2026

अर्हता दिनांक : 01-01-2026

पुनरीक्षण का प्रकार : विशेष गहन पुनरीक्षण 2026

प्रकाशन की तिथि : 23-12-2025

निर्वाचक नामावली की पहचान :

समस्त पूरकों को एकीकृत कर बनायी गई विशेष गहन पुनरीक्षण 2026 की मूल निर्वाचक नामावली

2. भाग व मतदान क्षेत्र का विवरण :

इस भाग के अनुभाग की संख्या व नाम :

1-आमगांव बस्ती
2-भेलवाभांठा 1
3-भेलवाभांठा 2
4-मंडली चौंक
5-हाथी चौंक
6-सरस्वती चौंक
7-मंत्री मोहल्ला 1
8-खैरवारा पारा 1
9-गढ़पारा 3
10-गढ़पारा 4

मुख्य शहर/गाँव	: आमगाँव
डाकघर	: आमगांव
पुलिस स्टेशन	: जैजैपुर
पंचायत	: आमगांव
तहसील	: जैजैपुर
अनुमंडल	: सक्ती
जिला	: सक्ती
पिन कोड	: 495690

3. मतदान केंद्र का विवरण

मतदान केंद्र की संख्या व नाम :

116 - आमगांव-3

मतदान केंद्र का पता :

शासकीय प्राथमिक शाला भवन आमगांव अतिरिक्त कक्ष

मतदान केंद्र का प्रकार (पुरुष/महिला/सामान्य)	सामान्य
इस भाग में सहायक मतदान केन्द्रों की संख्या :	0

4. मतदाताओं की संख्या :

आरंभिक क्रम संख्या	अंतिम क्रम संख्या	मतदाताओं की संख्या			
		पुरुष	महिला	तृतीय लिंग	कुल
1	1130	600	530	0	1130

निर्वाचक रजिस्ट्रीकरण अधिकारी के हस्ताक्षर

Nazri Naksha

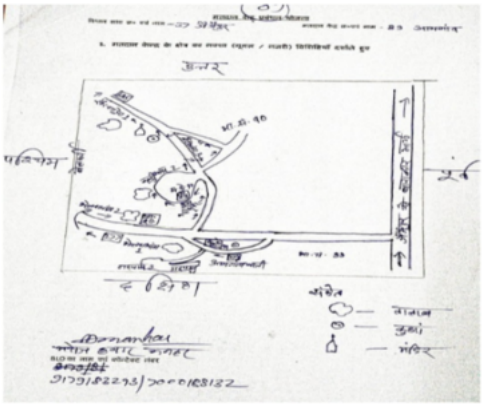

Google Map View

Polling Station Building Front View

Polling Station Front View

Cad View

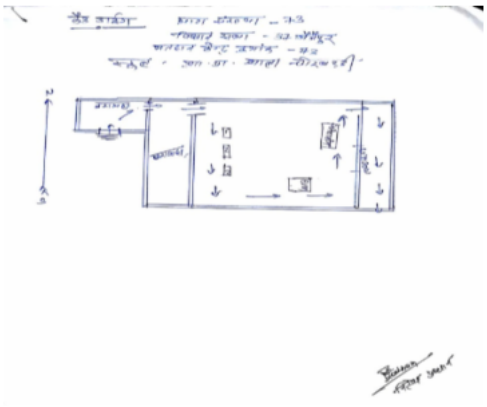

Key MAP View

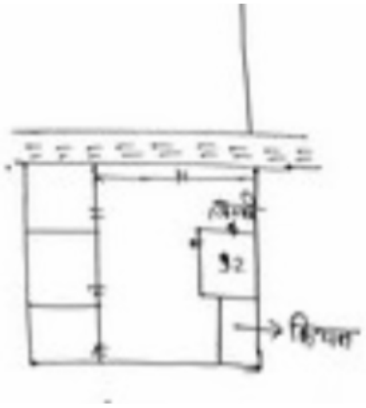

1 SFV1805191
निर्वाचक का नाम : कौशल्या चंद्रा
पति का नाम: फिरतराम चंद्रा
मकान संख्या : 202/15
उम्र : 52 लिंग : महिला
फोटो उपलब्ध

2 SFV1805795
निर्वाचक का नाम : सुशीलाबाई गोस्वामी
पति का नाम: कुमारगीर
मकान संख्या : 239
उम्र : 68 लिंग : महिला
फोटो उपलब्ध

3 SFV2138824
निर्वाचक का नाम : राजेश गोस्वामी
पिता का नाम: राजकुमार गोसवामी
मकान संख्या : 239
उम्र : 54 लिंग : पुरुष
फोटो उपलब्ध

4 SFV1248327
निर्वाचक का नाम : अनिलगिरी गोस्वामी
पिता का नाम: हिंग्लेश्वर गिरी गोस्वामी
मकान संख्या : 239
उम्र : 44 लिंग : पुरुष
फोटो उपलब्ध

5 SFV1216001
निर्वाचक का नाम : हरिशचंद चन्द्रा
पिता का नाम: महेत्तरराम चन्द्रा
मकान संख्या : 240
उम्र : 43 लिंग : पुरुष
फोटो उपलब्ध

6 SFV1054972
निर्वाचक का नाम : उत्तरा चन्द्रा
पति का नाम: हरिश्चंद चन्द्रा
मकान संख्या : 240
उम्र : 39 लिंग : महिला
फोटो उपलब्ध

7 SFV3063153
निर्वाचक का नाम : मधु कुमारी
पिता का नाम: हरीशचंद्र
मकान संख्या : 240
उम्र : 22 लिंग : महिला
फोटो उपलब्ध

8 GXD0779017
निर्वाचक का नाम : जगदीशनबाई चन्द्रा
पति का नाम: शीतलप्रसाद
मकान संख्या : 241
उम्र : 82 लिंग : महिला
फोटो उपलब्ध

9 SFV1216019
निर्वाचक का नाम : महादेव चन्द्रा
पिता का नाम: शीतलप्रसाद चन्द्रा
मकान संख्या : 241
उम्र : 46 लिंग : पुरुष
फोटो उपलब्ध

10 SFV1216027
निर्वाचक का नाम : उषाबाई चन्द्रा
पति का नाम: महादेव चन्द्रा
मकान संख्या : 241
उम्र : 39 लिंग : महिला
फोटो उपलब्ध

11 GXD0780205
निर्वाचक का नाम : दामोदरप्रसाद चन्द्रा
पिता का नाम: शीतलप्रसाद चंद्रा
मकान संख्या : 241
उम्र : 37 लिंग : पुरुष
फोटो उपलब्ध

12 SFV1216035
निर्वाचक का नाम : जानकी बाई चन्द्रा
पति का नाम: दामोदर चन्द्रा
मकान संख्या : 241
उम्र : 36 लिंग : महिला
फोटो उपलब्ध

13 SFV2202505
निर्वाचक का नाम : प्रमोद कुमार चन्द्रा
पिता का नाम: महादेव चन्द्रा
मकान संख्या : 241
उम्र : 27 लिंग : पुरुष
फोटो उपलब्ध

14 SFV2634640
निर्वाचक का नाम : आकाश कुमार चंद्रा
पिता का नाम: महादेव
मकान संख्या : 241
उम्र : 22 लिंग : पुरुष
फोटो उपलब्ध

15 GXD0777805
निर्वाचक का नाम : गौतमराम साहू
पिता का नाम: सीताराम
मकान संख्या : 242
उम्र : 66 लिंग : पुरुष
फोटो उपलब्ध

16 GXD0777896
निर्वाचक का नाम : मेंलनबाई साहू
पति का नाम: गौतमराम
मकान संख्या : 242
उम्र : 57 लिंग : महिला
फोटो उपलब्ध

17 GXD0777763
निर्वाचक का नाम : कुसुम साहू
पति का नाम: खगेश्वर प्रसाद
मकान संख्या : 242
उम्र : 42 लिंग : महिला
फोटो उपलब्ध

18 GXD0777755
निर्वाचक का नाम : दिलीप कुमार साहू
पिता का नाम: गौतम राम
मकान संख्या : 242
उम्र : 42 लिंग : पुरुष
फोटो उपलब्ध

19 SFV1216043
निर्वाचक का नाम : रूखमणी साहू
पति का नाम: दिलीप कुमार साहू
मकान संख्या : 242
उम्र : 35 लिंग : महिला
फोटो उपलब्ध

20 GXD0777748
निर्वाचक का नाम : गोलनसिंह कश्यप
पिता का नाम: दशरथ
मकान संख्या : 243
उम्र : 85 लिंग : पुरुष
फोटो उपलब्ध

21 GXD0777979
निर्वाचक का नाम : शान्तिबाई कश्यप
पति का नाम: गोलनसिंह
मकान संख्या : 243
उम्र : 79 लिंग : महिला
फोटो उपलब्ध

22 GXD0777797
निर्वाचक का नाम : कृष्णार्जून कश्यप
पिता का नाम: गोलनसिंह
मकान संख्या : 243
उम्र : 56 लिंग : पुरुष
फोटो उपलब्ध

23 GXD0777813
निर्वाचक का नाम : गंगोजी बाई कश्यप
पति का नाम: कृ ष्णार्जूर्न
मकान संख्या : 243
उम्र : 53 लिंग : महिला
फोटो उपलब्ध

24 SFV2074276
निर्वाचक का नाम : हेमंतकुमार कश्यप
पिता का नाम: कृष्णार्जुन कश्यप
मकान संख्या : 243
उम्र : 28 लिंग : पुरुष
फोटो उपलब्ध

25 SFV0750331
निर्वाचक का नाम : मनहरनलाल लोहार
पिता का नाम: हीरालाल लोहार
मकान संख्या : 244
उम्र : 60 लिंग : पुरुष
फोटो उपलब्ध

26 SFV0750349
निर्वाचक का नाम : मीनाबाई लोहार
पति का नाम: मनहरनलाल लोहार
मकान संख्या : 244
उम्र : 57 लिंग : महिला
फोटो उपलब्ध

27 SFV2586584
निर्वाचक का नाम : पूनम कुमारी लोहार
पति का नाम: दिनेश कुमार विश्वकर्मा
मकान संख्या : 244
उम्र : 32 लिंग : महिला
फोटो उपलब्ध

28 SFV2586642
निर्वाचक का नाम : रमा कुमारी लोहार
पिता का नाम: मनहरण लाल लोहार
मकान संख्या : 244
उम्र : 28 लिंग : महिला
फोटो उपलब्ध

29 SFV2422244
निर्वाचक का नाम : दीपक कुमार विश्वकर्मा
पिता का नाम: मनहरण लाल
मकान संख्या : 244
उम्र : 26 लिंग : पुरुष
फोटो उपलब्ध

30 SFV2433811
निर्वाचक का नाम : शेखर विश्वकर्मा
पिता का नाम: मनहरण लाल विश्वकर्मा
मकान संख्या : 244
उम्र : 25 लिंग : पुरुष
फोटो उपलब्ध

31 GXD0415869
निर्वाचक का नाम : झूरुराम लोहार
पिता का नाम: बुडगा
मकान संख्या : 248
उम्र : 75 लिंग : पुरुष
फोटो उपलब्ध

32 GXD0778068
निर्वाचक का नाम : राधिकाबाई
पति का नाम: झूरुराम
मकान संख्या : 248
उम्र : 71 लिंग : महिला
फोटो उपलब्ध

33 SFV1571371
निर्वाचक का नाम : गौरीलाल लोहार
पिता का नाम: झूरुराम लोहार
मकान संख्या : 248
उम्र : 47 लिंग : पुरुष
फोटो उपलब्ध

34 SFV1805829
निर्वाचक का नाम : सावित्री लोहार
पति का नाम: गौरीलाल लोहार
मकान संख्या : 248
उम्र : 42 लिंग : महिला
फोटो उपलब्ध

35 SFV1216068
निर्वाचक का नाम : सम्पतिलाल लोहार
पिता का नाम: झूरुराम लोहार
मकान संख्या : 248
उम्र : 41 लिंग : पुरुष
फोटो उपलब्ध

36 SFV1248335
निर्वाचक का नाम : जवाबाई लोहार
पति का नाम: गनपत लोहार
मकान संख्या : 248
उम्र : 40 लिंग : महिला
फोटो उपलब्ध

37 GXD0778712
निर्वाचक का नाम : गेंदराम
पिता का नाम: झूरुराम
मकान संख्या : 248
उम्र : 40 लिंग : पुरुष
फोटो उपलब्ध

38 SFV1571389
निर्वाचक का नाम : शांति बाई लोहार
पति का नाम: सम्पतिलाल लोहार
मकान संख्या : 248
उम्र : 38 लिंग : महिला
फोटो उपलब्ध

39 SFV1805811
निर्वाचक का नाम : चंद्रिका लोहार
पति का नाम: गेंदराम लोहार
मकान संख्या : 248
उम्र : 34 लिंग : महिला
फोटो उपलब्ध

40 GXD0778811
निर्वाचक का नाम : तीजमती श्रीवास
पति का नाम: पल्टन
मकान संख्या : 249
उम्र : 77 लिंग : महिला
फोटो उपलब्ध

41 GXD0778589
निर्वाचक का नाम : राजेश्वरी बाई श्रीवास
पति का नाम: मदनलाल
मकान संख्या : 249
उम्र : 54 लिंग : महिला
फोटो उपलब्ध

42 SFV1770270
निर्वाचक का नाम : ओंकरप्रसाद श्रीवास
पिता का नाम: मदनलाल श्रीवास
मकान संख्या : 249
उम्र : 32 लिंग : पुरुष
फोटो उपलब्ध

43 SFV2074284
निर्वाचक का नाम : उदितनारयण श्रीवास
पिता का नाम: मदनलाल श्रीवास
मकान संख्या : 249
उम्र : 28 लिंग : पुरुष
फोटो उपलब्ध

44 SFV2323012
निर्वाचक का नाम : महेश्वर प्रसाद श्रीवास
पिता का नाम: मदन लाल श्रीवास
मकान संख्या : 249
उम्र : 27 लिंग : पुरुष
फोटो उपलब्ध

45 SFV2696680
निर्वाचक का नाम : शशि श्रीवास
पति का नाम: उदितनारायण श्रीवास
मकान संख्या : 249
उम्र : 26 लिंग : महिला
फोटो उपलब्ध

46 SFV2841831
निर्वाचक का नाम : सीमा श्रीवास
पति का नाम: ओंकार प्रसाद श्रीवास
मकान संख्या : 249
उम्र : 24 लिंग : महिला
फोटो उपलब्ध

47 SFV2841781
निर्वाचक का नाम : शान्ति श्रीवास
पति का नाम: महेश्वर प्रसाद श्रीवास
मकान संख्या : 249
उम्र : 21 लिंग : महिला
फोटो उपलब्ध

48 GXD0778035
निर्वाचक का नाम : जैजैपुरहीन यादव
पति का नाम: रामजी
मकान संख्या : 250
उम्र : 53 लिंग : महिला
फोटो उपलब्ध

49 SFV1959204
निर्वाचक का नाम : हुलेश्वरी यादव
पति का नाम: खेमलाल यादव
मकान संख्या : 250
उम्र : 37 लिंग : महिला
फोटो उपलब्ध

50 SFV1959188
निर्वाचक का नाम : दुर्गा कुमारी यादव
पिता का नाम: सुरीतराम यादव
मकान संख्या : 250
उम्र : 36 लिंग : महिला
फोटो उपलब्ध

51 SFV2728897
निर्वाचक का नाम : सोनाक्षी यादव
पिता का नाम: सूरित राम यादव
मकान संख्या : 250
उम्र : 35 लिंग : महिला
फोटो उपलब्ध

52 SFV2074045
निर्वाचक का नाम : भरत यादव
पिता का नाम: सुरीतराम यादव
मकान संख्या : 250
उम्र : 28 लिंग : पुरुष
फोटो उपलब्ध

53 SFV2728855
निर्वाचक का नाम : किरण कुमारी
पिता का नाम: सूरित यादव
मकान संख्या : 250
उम्र : 27 लिंग : महिला
फोटो उपलब्ध

54 SFV1571405
निर्वाचक का नाम : मेमबाई श्रीवास
पति का नाम: मोहन श्रीवास
मकान संख्या : 251
उम्र : 84 लिंग : महिला
फोटो उपलब्ध

55 GXD0777987
निर्वाचक का नाम : गोपाल सिंह गोड़
पिता का नाम: अमोली सिंह गोड़
मकान संख्या : 252
उम्र : 69 लिंग : पुरुष
फोटो उपलब्ध

56 GXD0778548
निर्वाचक का नाम : श्यामबाई गोड़
पति का नाम: गोपालसिंह
मकान संख्या : 252
उम्र : 64 लिंग : महिला
फोटो उपलब्ध

57 GXD0778449
निर्वाचक का नाम : भोलाशंकरसिंग गोड़
पिता का नाम: गोपालसिंह
मकान संख्या : 252
उम्र : 47 लिंग : पुरुष
फोटो उपलब्ध

58 GXD0778522
निर्वाचक का नाम : चैतराम गोड़
पिता का नाम: झमोली
मकान संख्या : 253
उम्र : 80 लिंग : पुरुष
फोटो उपलब्ध

59 GXD0778613
निर्वाचक का नाम : तीजमती गोड़
पति का नाम: चैतराम
मकान संख्या : 253
उम्र : 76 लिंग : महिला
फोटो उपलब्ध

60 SFV2481497
निर्वाचक का नाम : मोहिंदर कुमार गोंड
पिता का नाम: चैत राम गोंड
मकान संख्या : 253
उम्र : 47 लिंग : पुरुष
फोटो उपलब्ध

61 SFV1571439
निर्वाचक का नाम : नीरा मरावी
पति का नाम: मोहिंदर कुमार गोंड़
मकान संख्या : 253
उम्र : 39 लिंग : महिला
फोटो उपलब्ध

62 FYG1576495
निर्वाचक का नाम : राधेश्याम
पिता का नाम: रामगुलाम
मकान संख्या : 254
उम्र : 66 लिंग : पुरुष
फोटो उपलब्ध

63 SFV2375335
निर्वाचक का नाम : धरम लाल चंद्रा
पिता का नाम: राधे श्याम चंद्रा
मकान संख्या : 254
उम्र : 35 लिंग : पुरुष
फोटो उपलब्ध

64 SFV2202513
निर्वाचक का नाम : लक्ष्मीन चन्द्रा
पति का नाम: वीरप्रसाद चन्द्रा
मकान संख्या : 254
उम्र : 31 लिंग : महिला
फोटो उपलब्ध

65 SFV2495653
निर्वाचक का नाम : रमा कुमारी चंद्रा चंद्रा
पति का नाम: धरम लाल चंद्रा चंद्रा
मकान संख्या : 254
उम्र : 28 लिंग : महिला
फोटो उपलब्ध

66 SFV3115011
निर्वाचक का नाम : पंकज कुमार यादव
पिता का नाम: रामजी यादव
मकान संख्या : 255
उम्र : 24 लिंग : पुरुष
फोटो उपलब्ध

67 SFV2546869
निर्वाचक का नाम : ललिता कुमारी चंद्रा
पति का नाम: मुकेश कुमार चंद्रा
मकान संख्या : 256
उम्र : 27 लिंग : महिला
फोटो उपलब्ध

68 GXD0778951
निर्वाचक का नाम : मंगलीबाई
पति का नाम: नोहर
मकान संख्या : 258
उम्र : 59 लिंग : महिला
फोटो उपलब्ध

69 SFV1681592
निर्वाचक का नाम : गणेशराम धीवर
पिता का नाम: संतोषीराम धीवर
मकान संख्या : 260
उम्र : 35 लिंग : पुरुष
फोटो उपलब्ध

70 SFV0750380
निर्वाचक का नाम : शत्रूहन लाल साहू
पिता का नाम: धरमलाल साहू
मकान संख्या : 261
उम्र : 39 लिंग : पुरुष
फोटो उपलब्ध

71 SFV2074078
निर्वाचक का नाम : भगवती चन्द्रा
पति का नाम: टिकेश्वर चन्द्रा
मकान संख्या : 264
उम्र : 32 लिंग : महिला
फोटो उपलब्ध

72 SFV2140010
निर्वाचक का नाम : विकाश साहु
पिता का नाम: फिरतराम साहु
मकान संख्या : 270
उम्र : 29 लिंग : पुरुष
फोटो उपलब्ध

73 SFV2270650
निर्वाचक का नाम : फागु राम साहू
पिता का नाम: पंडित राम साहू
मकान संख्या : 270
उम्र : 26 लिंग : पुरुष
फोटो उपलब्ध

74 SFV1282557
निर्वाचक का नाम : ध्वजाराम चन्द्रा
पिता का नाम: मूलचंद चन्द्रा
मकान संख्या : 285/2
उम्र : 35 लिंग : पुरुष
फोटो उपलब्ध

75 SFV2586477
निर्वाचक का नाम : रत्ना चंद्रा
पति का नाम: ध्वजाराम चंद्रा
मकान संख्या : 285/2
उम्र : 29 लिंग : महिला
फोटो उपलब्ध

76 SFV1680958
निर्वाचक का नाम : सुरज कुमार चन्द्रा
पिता का नाम: मनोहर चन्द्रा
मकान संख्या : 302/9
उम्र : 34 लिंग : पुरुष
फोटो उपलब्ध

77 SFV2327526
निर्वाचक का नाम : सविता चंद्रा
पति का नाम: सुरज कुमार चंद्रा
मकान संख्या : 302/9
उम्र : 28 लिंग : महिला
फोटो उपलब्ध

78 GXD0777938
निर्वाचक का नाम : रोहितकुमार चन्द्रा
पिता का नाम: बुटकू
मकान संख्या : 302/10
उम्र : 61 लिंग : पुरुष
फोटो उपलब्ध

79 GXD0778605
निर्वाचक का नाम : राधाबाई चन्द्रा
पति का नाम: रोहितकु मार
मकान संख्या : 302/10
उम्र : 58 लिंग : महिला
फोटो उपलब्ध

80 SFV1216092
निर्वाचक का नाम : सुरेश कुमार चन्द्रा
पिता का नाम: रोहित कुमार चन्द्रा
मकान संख्या : 302/10
उम्र : 35 लिंग : पुरुष
फोटो उपलब्ध

81 SFV2317469
निर्वाचक का नाम : गायत्री चन्द्रा
पति का नाम: सुरेश कुमार चन्द्रा
मकान संख्या : 302/10
उम्र : 33 लिंग : महिला
फोटो उपलब्ध

82 GXD0777961
निर्वाचक का नाम : घसनीनबाई चन्द्रा
पति का नाम: बुटकू
मकान संख्या : 302/11
उम्र : 84 लिंग : महिला
फोटो उपलब्ध

83 SFV2074052
निर्वाचक का नाम : मुकेशकुमार चन्द्रा
पिता का नाम: जोहितलाल चन्द्रा
मकान संख्या : 302/11
उम्र : 28 लिंग : पुरुष
फोटो उपलब्ध

84 GXD0777920
निर्वाचक का नाम : जोहितलाल चन्द्रा
पिता का नाम: बुटकू
मकान संख्या : 302/12
उम्र : 59 लिंग : पुरुष
फोटो उपलब्ध

85 GXD0777888
निर्वाचक का नाम : कांतिबाई चन्द्रा
पति का नाम: जोहितलाल
मकान संख्या : 302/12
उम्र : 56 लिंग : महिला
फोटो उपलब्ध

86 GXD0765818
निर्वाचक का नाम : पलटन चन्द्रा
पिता का नाम: अच्छेराम
मकान संख्या : 302/13
उम्र : 71 लिंग : पुरुष
फोटो उपलब्ध

87 SFV1068238
निर्वाचक का नाम : बाबुराम चन्द्रा
पिता का नाम: पलटन चन्द्रा
मकान संख्या : 302/13
उम्र : 35 लिंग : पुरुष
फोटो उपलब्ध

88 SFV1805241
निर्वाचक का नाम : सहोद्रा चंद्रा
पति का नाम: बाबूलाल चंद्रा
मकान संख्या : 302/13
उम्र : 31 लिंग : महिला
फोटो उपलब्ध

89 SFV1068212
निर्वाचक का नाम : नंद कुमार चन्द्रा
पिता का नाम: झामनलाल चनद्रा
मकान संख्या : 302/14
उम्र : 36 लिंग : पुरुष
फोटो उपलब्ध

90 SFV2327583
निर्वाचक का नाम : कुसुम चंद्रा
पति का नाम: नंदकुमार चंद्रा
मकान संख्या : 302/14
उम्र : 29 लिंग : महिला
फोटो उपलब्ध

91 SFV1680966
निर्वाचक का नाम : पवन कुमार चन्द्रा
पिता का नाम: फिरतराम चन्द्रा
मकान संख्या : 302/15
उम्र : 33 लिंग : पुरुष
फोटो उपलब्ध

92 SFV2633758
निर्वाचक का नाम : लक्ष्मीन चंद्रा
पति का नाम: देव कुमार चंद्रा
मकान संख्या : 302/15
उम्र : 22 लिंग : महिला
फोटो उपलब्ध

93 SFV1959360
निर्वाचक का नाम : रामकुमार महिपाल
पिता का नाम: रामधार महिपाल
मकान संख्या : 311
उम्र : 31 लिंग : पुरुष
फोटो उपलब्ध

94 GXD0780247
निर्वाचक का नाम : गंगाराम
पिता का नाम: बिसाहु
मकान संख्या : 453
उम्र : 74 लिंग : पुरुष
फोटो उपलब्ध

95 GXD0779876
निर्वाचक का नाम : मानकीबाई सतनामी
पति का नाम: द्वारिकाप्रसाद
मकान संख्या : 482
उम्र : 56 लिंग : महिला
फोटो उपलब्ध

96 SFV1959196
निर्वाचक का नाम : खेमलाल यादव
पिता का नाम: सुरीतराम यादव
मकान संख्या : 250
उम्र : 40 लिंग : पुरुष
फोटो उपलब्ध

97 SFV3075181
निर्वाचक का नाम : तुलसी चंद्रा
पति का नाम: सोनू चन्द्रा
मकान संख्या : 257
उम्र : 32 लिंग : महिला
फोटो उपलब्ध

98 GXD0768978
निर्वाचक का नाम : बंशीदास पनिका
पिता का नाम: गरीबदास पनिका
मकान संख्या : 259
उम्र : 64 लिंग : पुरुष
फोटो उपलब्ध

99 GXD0409375
निर्वाचक का नाम : मंगलीबाई पनिका
पति का नाम: बंशीदास पनिका
मकान संख्या : 259
उम्र : 62 लिंग : महिला
फोटो उपलब्ध

100 GXD0778514
निर्वाचक का नाम : संतोष ढ़िमर
पिता का नाम: बुदलू
मकान संख्या : 260
उम्र : 55 लिंग : पुरुष
फोटो उपलब्ध

101 GXD0778530
निर्वाचक का नाम : जगदीशबाई ढ़िमर
पति का नाम: संतोष
मकान संख्या : 260
उम्र : 52 लिंग : महिला
फोटो उपलब्ध

102 SFV1681618
निर्वाचक का नाम : दिनेश कुमार धीवर
पिता का नाम: संतोषी राम धीवर
मकान संख्या : 260
उम्र : 34 लिंग : पुरुष
फोटो उपलब्ध

103 SFV1681600
निर्वाचक का नाम : जोगनी धीवर
पति का नाम: गणेशराम धीवर
मकान संख्या : 260
उम्र : 32 लिंग : महिला
फोटो उपलब्ध

104 SFV1959212
निर्वाचक का नाम : किल्ता बाई धीवर
पति का नाम: दिनेश कुमार धीवर
मकान संख्या : 260
उम्र : 31 लिंग : महिला
फोटो उपलब्ध

105 SFV2907574
निर्वाचक का नाम : शिव कुमार धिवर
पिता का नाम: संतोषी लाल धिवर
मकान संख्या : 260
उम्र : 30 लिंग : पुरुष
फोटो उपलब्ध

106 SFV2907251
निर्वाचक का नाम : लीला कुमारी
पिता का नाम: संतोषी लाल
मकान संख्या : 260
उम्र : 25 लिंग : महिला
फोटो उपलब्ध

107 SFV1433804
निर्वाचक का नाम : ओमप्रकाश साहू
पिता का नाम: जैतराम साहू
मकान संख्या : 260/1
उम्र : 36 लिंग : पुरुष
फोटो उपलब्ध

108 SFV1348648
निर्वाचक का नाम : प्रेमप्रकाश साहू
पिता का नाम: जैतराम साहू
मकान संख्या : 260/1
उम्र : 33 लिंग : पुरुष
फोटो उपलब्ध

109 SFV1681394
निर्वाचक का नाम : रजनी साहू
पति का नाम: ओमप्रकाश साहू
मकान संख्या : 260/1
उम्र : 32 लिंग : महिला
फोटो उपलब्ध

110 GXD0778787
निर्वाचक का नाम : धरमलाल साहू
पिता का नाम: ननकी
मकान संख्या : 261
उम्र : 56 लिंग : पुरुष
फोटो उपलब्ध

111 GXD0778779
निर्वाचक का नाम : मानकी साहू
पति का नाम: धरमलाल
मकान संख्या : 261
उम्र : 53 लिंग : महिला
फोटो उपलब्ध

112 GXD0778761
निर्वाचक का नाम : लक्ष्मणप्रसाद साहू
पिता का नाम: धरमलाल
मकान संख्या : 261
उम्र : 45 लिंग : पुरुष
फोटो उपलब्ध

113 GXD0778944
निर्वाचक का नाम : फुलमति साहू
पति का नाम: रामलाल
मकान संख्या : 262
उम्र : 68 लिंग : महिला
फोटो उपलब्ध

114 GXD0778936
निर्वाचक का नाम : संतोषीबाई साहू
पति का नाम: जम्मूलाल
मकान संख्या : 262
उम्र : 45 लिंग : महिला
फोटो उपलब्ध

115 GXD0778928
निर्वाचक का नाम : राजकुमार साहू
पिता का नाम: रामलाल
मकान संख्या : 262
उम्र : 44 लिंग : पुरुष
फोटो उपलब्ध

116 GXD0780171
निर्वाचक का नाम : जोहनबाई साहू
पति का नाम: राजकुमार साहू
मकान संख्या : 262
उम्र : 42 लिंग : महिला
फोटो उपलब्ध

117 SFV0750398
निर्वाचक का नाम : जम्मूलाल साहू
पिता का नाम: रामलाल साहू
मकान संख्या : 262
उम्र : 41 लिंग : पुरुष
फोटो उपलब्ध

118 GXD0780163
निर्वाचक का नाम : दूजराम साहू
पिता का नाम: रामलाल साहू
मकान संख्या : 262
उम्र : 41 लिंग : पुरुष
फोटो उपलब्ध

119 SFV2323038
निर्वाचक का नाम : दुर्गेश साहू
पिता का नाम: जम्मू लाल साहू
मकान संख्या : 262
उम्र : 26 लिंग : पुरुष
फोटो उपलब्ध

120 SFV3068087
निर्वाचक का नाम : नितेश कुमार
पिता का नाम: जम्मू लाल साहू
मकान संख्या : 262
उम्र : 25 लिंग : पुरुष
फोटो उपलब्ध

121 SFV3068053
निर्वाचक का नाम : प्रीती साहू
पिता का नाम: राजकुमार साहू
मकान संख्या : 262
उम्र : 20 लिंग : महिला
फोटो उपलब्ध

122 GXD0778910
निर्वाचक का नाम : प्रेमबाई साहू
पति का नाम: बहरतासाव
मकान संख्या : 263
उम्र : 44 लिंग : महिला
फोटो उपलब्ध

123 SFV1216100
निर्वाचक का नाम : बहरता साव साहू
पिता का नाम: रामलाल साहू
मकान संख्या : 263
उम्र : 40 लिंग : पुरुष
फोटो उपलब्ध

124 SFV2324549
निर्वाचक का नाम : लकेश्वर साहू
पिता का नाम: खोलबाहर साहू
मकान संख्या : 263
उम्र : 28 लिंग : पुरुष
फोटो उपलब्ध

125 SFV2324572
निर्वाचक का नाम : रवि कुमार साहू
पिता का नाम: खोलबाहर साहू
मकान संख्या : 263
उम्र : 26 लिंग : पुरुष
फोटो उपलब्ध

126 GXD0778886
निर्वाचक का नाम : छठबाई साहू
पति का नाम: खोलबहरा
मकान संख्या : 263/1
उम्र : 45 लिंग : महिला
फोटो उपलब्ध

127 SFV0750406
निर्वाचक का नाम : खोलबहरा साहू
पिता का नाम: रामलाल साहू
मकान संख्या : 263/1
उम्र : 43 लिंग : पुरुष
फोटो उपलब्ध

128 SFV2784924
निर्वाचक का नाम : जितेंद्र कुमार साहू
पिता का नाम: खोलबहरा साहू
मकान संख्या : 263/1
उम्र : 24 लिंग : पुरुष
फोटो उपलब्ध

129 GXD0778977
निर्वाचक का नाम : खीकबाई चन्द्रा
पति का नाम: सोपाल
मकान संख्या : 264
उम्र : 72 लिंग : महिला
फोटो उपलब्ध

130 GXD0778860
निर्वाचक का नाम : फत्तेलाल चन्द्रा
पिता का नाम: सोपाल
मकान संख्या : 264
उम्र : 53 लिंग : पुरुष
फोटो उपलब्ध

131 GXD0778852
निर्वाचक का नाम : गनपतराम चन्द्रा
पिता का नाम: सोपल चंद्रा
मकान संख्या : 264
उम्र : 46 लिंग : पुरुष
फोटो उपलब्ध

132 GXD0778746
निर्वाचक का नाम : नीता चन्द्रा
पति का नाम: संतोष चन्द्रा
मकान संख्या : 264
उम्र : 43 लिंग : महिला
फोटो उपलब्ध

133 SFV0750521
निर्वाचक का नाम : अमरिकाबाई चन्द्रा
पति का नाम: फत्तेलाल चन्द्रा
मकान संख्या : 264
उम्र : 43 लिंग : महिला
फोटो उपलब्ध

134 SFV0750539
निर्वाचक का नाम : कुमारीबाई चन्द्रा
पति का नाम: गनपतलाल चन्द्रा
मकान संख्या : 264
उम्र : 41 लिंग : महिला
फोटो उपलब्ध

135 SFV0750422
निर्वाचक का नाम : संतोष चंद्रा चन्द्रा
पिता का नाम: सोपाल चन्द्रा
मकान संख्या : 264
उम्र : 39 लिंग : पुरुष
फोटो उपलब्ध

136 SFV1681626
निर्वाचक का नाम : अशोक कुमार चन्द्रा
पिता का नाम: सोपाल चन्द्रा
मकान संख्या : 264
उम्र : 35 लिंग : पुरुष
फोटो उपलब्ध

137 SFV1216118
निर्वाचक का नाम : कृष्णो प्रसाद चन्द्रा
पिता का नाम: सोपाल चन्द्रा चन्द्रा
मकान संख्या : 264
उम्र : 35 लिंग : पुरुष
फोटो उपलब्ध

138 SFV1681642
निर्वाचक का नाम : पीलीबाई चन्द्रा
पति का नाम: अशोककुमार चन्द्रा
मकान संख्या : 264
उम्र : 34 लिंग : महिला
फोटो उपलब्ध

139 SFV1681634
निर्वाचक का नाम : टिकेश्वर चन्द्रा
पिता का नाम: सोपाल चन्द्रा
मकान संख्या : 264
उम्र : 33 लिंग : पुरुष
फोटो उपलब्ध

140 SFV2323186
निर्वाचक का नाम : अजय कुमार
पिता का नाम: फतेह लाल
मकान संख्या : 264
उम्र : 26 लिंग : पुरुष
फोटो उपलब्ध

141 SFV2549095
निर्वाचक का नाम : विशाल कुमार चंद्रा
पिता का नाम: फत्तेलाल चंद्रा
मकान संख्या : 264
उम्र : 23 लिंग : पुरुष
फोटो उपलब्ध

142 GXD0415992
निर्वाचक का नाम : उषादेबी चन्द्रा
पति का नाम: कामताप्रसाद
मकान संख्या : 265
उम्र : 58 लिंग : महिला
फोटो उपलब्ध

143 SFV1805852
निर्वाचक का नाम : देवप्रसाद चन्द्रा
पिता का नाम: शंकर चन्द्रा
मकान संख्या : 265
उम्र : 51 लिंग : पुरुष
फोटो उपलब्ध

144 SFV0750430
निर्वाचक का नाम : गौरीबाई चन्द्रा
पति का नाम: देवप्रसाद चन्द्रा
मकान संख्या : 265
उम्र : 43 लिंग : महिला
फोटो उपलब्ध

145 SFV1681659
निर्वाचक का नाम : संतोषी बाई चनद्रा
पति का नाम: कौशल प्रसाद चन्द्रा
मकान संख्या : 265
उम्र : 41 लिंग : महिला
फोटो उपलब्ध

146 GXD0415901
निर्वाचक का नाम : कौशलप्रसाद चन्द्रा
पिता का नाम: कामता प्रसाद
मकान संख्या : 265
उम्र : 39 लिंग : पुरुष
फोटो उपलब्ध

147 SFV2901650
निर्वाचक का नाम : मनोज कुमार चन्द्रा
पिता का नाम: देव प्रसाद चन्द्रा
मकान संख्या : 265
उम्र : 25 लिंग : पुरुष
फोटो उपलब्ध

148 SFV2907293
निर्वाचक का नाम : कमलेश कुमार चन्द्रा
पिता का नाम: देवप्रसाद चन्द्रा
मकान संख्या : 265
उम्र : 20 लिंग : पुरुष
फोटो उपलब्ध

149 GXD0778621
निर्वाचक का नाम : सोनबाई चन्द्रा
पति का नाम: ननकू
मकान संख्या : 266
उम्र : 76 लिंग : महिला
फोटो उपलब्ध

150 GXD0778704
निर्वाचक का नाम : उषाकुमारी चन्द्रा
पति का नाम: संतोषकुमार
मकान संख्या : 266
उम्र : 62 लिंग : महिला
फोटो उपलब्ध

151 GXD0778795
निर्वाचक का नाम : संतोषकुमार चन्द्रा
पिता का नाम: ननकु
मकान संख्या : 266
उम्र : 56 लिंग : पुरुष
फोटो उपलब्ध

152 SFV2326114
निर्वाचक का नाम : चंद्र कुमार चंद्रा
पिता का नाम: संतोष चंद्रा
मकान संख्या : 266
उम्र : 26 लिंग : पुरुष
फोटो उपलब्ध

153 GXD0778845
निर्वाचक का नाम : रतनबाई चन्द्रा
पति का नाम: ररूहा
मकान संख्या : 267
उम्र : 89 लिंग : महिला
फोटो उपलब्ध

154 GXD0778837
निर्वाचक का नाम : ज्ञानलाल चन्द्रा
पिता का नाम: ररूहा
मकान संख्या : 267
उम्र : 68 लिंग : पुरुष
फोटो उपलब्ध

155 GXD0778829
निर्वाचक का नाम : जगबाई चन्द्रा
पति का नाम: ज्ञानलाल
मकान संख्या : 267
उम्र : 63 लिंग : महिला
फोटो उपलब्ध

156 SFV1248343
निर्वाचक का नाम : मोटेलाल चन्द्रा
पिता का नाम: राम साय चंद्रा
मकान संख्या : 267
उम्र : 58 लिंग : पुरुष
फोटो उपलब्ध

157 SFV1770312
निर्वाचक का नाम : रमेश चन्द्रा
पिता का नाम: ज्ञानलाल चन्द्रा
मकान संख्या : 267
उम्र : 38 लिंग : पुरुष
फोटो उपलब्ध

158 SFV1770320
निर्वाचक का नाम : ईश्वरी चन्द्रा
पति का नाम: रमेश चन्द्रा
मकान संख्या : 267
उम्र : 36 लिंग : महिला
फोटो उपलब्ध

159 SFV1770338
निर्वाचक का नाम : सुरेश चन्द्रा
पिता का नाम: ज्ञानलाल चंद्रा
मकान संख्या : 267
उम्र : 34 लिंग : पुरुष
फोटो उपलब्ध

160 SFV2202521
निर्वाचक का नाम : रुपनारायण चन्द्रा
पिता का नाम: मोटेलाल चन्द्रा
मकान संख्या : 267
उम्र : 27 लिंग : पुरुष
फोटो उपलब्ध

161 GXD0779058
निर्वाचक का नाम : श्यामलाल चन्द्रा
पिता का नाम: ररूहा
मकान संख्या : 268
उम्र : 76 लिंग : पुरुष
फोटो उपलब्ध

162 GXD0778878
निर्वाचक का नाम : साधकुंबर चन्द्रा
पति का नाम: श्यामलाल
मकान संख्या : 268
उम्र : 72 लिंग : महिला
फोटो उपलब्ध

163 SFV2138832
निर्वाचक का नाम : भागवत चंद्रा
पिता का नाम: श्यामलाल चंद्रा
मकान संख्या : 268
उम्र : 29 लिंग : पुरुष
फोटो उपलब्ध

164 SFV1571447
निर्वाचक का नाम : जयंतीबाई चन्द्रा
पति का नाम: मोटेलाल चन्द्रा
मकान संख्या : 269
उम्र : 56 लिंग : महिला
फोटो उपलब्ध

165 SFV0750455
निर्वाचक का नाम : शिवकुंबर साहू
पति का नाम: खुबीराम साहू
मकान संख्या : 270
उम्र : 75 लिंग : महिला
फोटो उपलब्ध

166 SFV0750463
निर्वाचक का नाम : फिरतराम साहू
पिता का नाम: खुबीराम साहू
मकान संख्या : 270
उम्र : 56 लिंग : पुरुष
फोटो उपलब्ध

167 SFV0750471
निर्वाचक का नाम : पंडितलाल साहू
पिता का नाम: खूबीराम साहू
मकान संख्या : 270
उम्र : 54 लिंग : पुरुष
फोटो उपलब्ध

168 SFV1248376
निर्वाचक का नाम : सुशीलाबाई साहू
पति का नाम: फिरतराम साहू
मकान संख्या : 270
उम्र : 50 लिंग : महिला
फोटो उपलब्ध

169 GXD0415950
निर्वाचक का नाम : शशीकला साहू
पति का नाम: पंडितलाल
मकान संख्या : 270
उम्र : 41 लिंग : महिला
फोटो उपलब्ध

170 GXD0778688
निर्वाचक का नाम : चंडीलाल साहू
पिता का नाम: गोवर्र्धन
मकान संख्या : 271
उम्र : 74 लिंग : पुरुष
फोटो उपलब्ध

171 GXD0778670
निर्वाचक का नाम : गौरी बाई साहू
पति का नाम: चंडीलाल
मकान संख्या : 271
उम्र : 69 लिंग : महिला
फोटो उपलब्ध

172 GXD0778662
निर्वाचक का नाम : राधेश्याम साहू
पिता का नाम: चन्डीलाल
मकान संख्या : 271
उम्र : 54 लिंग : पुरुष
फोटो उपलब्ध

173 GXD0778654
निर्वाचक का नाम : टूकेश्वरी साहू
पति का नाम: राधेश्याम
मकान संख्या : 271
उम्र : 46 लिंग : महिला
फोटो उपलब्ध

174 SFV1571462
निर्वाचक का नाम : सीताराम साहू
पिता का नाम: चरनलाल साहू
मकान संख्या : 271
उम्र : 36 लिंग : पुरुष
फोटो उपलब्ध

175 SFV1571470
निर्वाचक का नाम : सियाराम साहू
पिता का नाम: चरनलाल साहू
मकान संख्या : 271
उम्र : 34 लिंग : पुरुष
फोटो उपलब्ध

176 SFV1681667
निर्वाचक का नाम : सुनीता साहु
पति का नाम: सीताराम साहु
मकान संख्या : 271
उम्र : 31 लिंग : महिला
फोटो उपलब्ध

177 SFV1681675
निर्वाचक का नाम : सावित्री साहु
पति का नाम: सियाराम साहु
मकान संख्या : 271
उम्र : 31 लिंग : महिला
फोटो उपलब्ध

178 SFV2140036
निर्वाचक का नाम : दीपक कुमार
पिता का नाम: राधेश्याम साहु
मकान संख्या : 271
उम्र : 28 लिंग : पुरुष
फोटो उपलब्ध

179 SFV2270023
निर्वाचक का नाम : दीपिका
पिता का नाम: राधेश्याम साहू
मकान संख्या : 271
उम्र : 26 लिंग : महिला
फोटो उपलब्ध

180 SFV2549871
निर्वाचक का नाम : उमेश कुमार
पिता का नाम: राधेश्याम
मकान संख्या : 271
उम्र : 24 लिंग : पुरुष
फोटो उपलब्ध

181 SFV1681683
निर्वाचक का नाम : चरनलाल साहु
पिता का नाम: गोर्वधन साहु
मकान संख्या : 271/1
उम्र : 60 लिंग : पुरुष
फोटो उपलब्ध

182 SFV1805860
निर्वाचक का नाम : संतोषीबाई साहू
पति का नाम: चरनलाल साहू
मकान संख्या : 271/1
उम्र : 60 लिंग : महिला
फोटो उपलब्ध

183 SFV2290047
निर्वाचक का नाम : भवानी साहू
पिता का नाम: प्रेम साय
मकान संख्या : 272
उम्र : 52 लिंग : पुरुष
फोटो उपलब्ध

184 GXD0778894
निर्वाचक का नाम : घनश्याम साहू
पिता का नाम: प्रेमसाय
मकान संख्या : 273
उम्र : 62 लिंग : पुरुष
फोटो उपलब्ध

185 GXD0415984
निर्वाचक का नाम : मोतीबाई साहू
पति का नाम: घनश्याम
मकान संख्या : 273
उम्र : 55 लिंग : महिला
फोटो उपलब्ध

186 SFV2074086
निर्वाचक का नाम : गनेशराम साहू
पिता का नाम: घनश्यामप्रसाद साहू
मकान संख्या : 273
उम्र : 28 लिंग : पुरुष
फोटो उपलब्ध

187 SFV1216134
निर्वाचक का नाम : दिलचन्द साहू
पिता का नाम: जमेलाल साहू
मकान संख्या : 274
उम्र : 56 लिंग : पुरुष
फोटो उपलब्ध

188 GXD0779140
निर्वाचक का नाम : शुकवारा साहू
पति का नाम: दिलचन्द
मकान संख्या : 274
उम्र : 54 लिंग : महिला
फोटो उपलब्ध

189 SFV1805878
निर्वाचक का नाम : लक्ष्मणप्रसाद साहू
पिता का नाम: दिलचंद साहू
मकान संख्या : 274
उम्र : 30 लिंग : पुरुष
फोटो उपलब्ध

190 SFV2619179
निर्वाचक का नाम : भूनेश्वरी साहू
पति का नाम: लक्ष्मण प्रसाद साहू
मकान संख्या : 274
उम्र : 23 लिंग : महिला
फोटो उपलब्ध

191 SFV2970598
निर्वाचक का नाम : राजू कुमार चन्द्रा
पिता का नाम: संतोष कुमार चन्द्रा
मकान संख्या : 278
उम्र : 20 लिंग : पुरुष
फोटो उपलब्ध

192 SFV2074128
निर्वाचक का नाम : कमला चन्द्रा
पति का नाम: मनोहरलाल चन्द्रा
मकान संख्या : 278/1
उम्र : 56 लिंग : महिला
फोटो उपलब्ध

193 SFV2074136
निर्वाचक का नाम : नीराबाई चन्द्रा
पति का नाम: मनोहरलाल चन्द्रा
मकान संख्या : 278/1
उम्र : 55 लिंग : महिला
फोटो उपलब्ध

194 SFV2140051
निर्वाचक का नाम : रामकुमार साहु
पिता का नाम: शातिलाल साहु
मकान संख्या : 279/3
उम्र : 45 लिंग : पुरुष
फोटो उपलब्ध

195 SFV1681691
निर्वाचक का नाम : वनवासा बाई चन्द्रा
पति का नाम: भरतलाल चन्द्रा
मकान संख्या : 283
उम्र : 60 लिंग : महिला
फोटो उपलब्ध

196 SFV2140077
निर्वाचक का नाम : माधुरी बाई साहु
पति का नाम: धनसाय साहू
मकान संख्या : 284
उम्र : 40 लिंग : महिला
फोटो उपलब्ध

197 GXD0779124
निर्वाचक का नाम : फुलचन्द चन्द्रा
पिता का नाम: टीकाकाम
मकान संख्या : 285/1
उम्र : 69 लिंग : पुरुष
फोटो उपलब्ध

198 GXD0779108
निर्वाचक का नाम : कचराबाई चन्द्रा
पति का नाम: फूलचन्द
मकान संख्या : 285/1
उम्र : 65 लिंग : महिला
फोटो उपलब्ध

199 SFV2480994
निर्वाचक का नाम : हेत राम चंद्रा
पिता का नाम: फूल चंद चंद्रा
मकान संख्या : 285/1
उम्र : 44 लिंग : पुरुष
फोटो उपलब्ध

200 SFV1381193
निर्वाचक का नाम : सेतराम चन्द्रा
पिता का नाम: फूलचंद चन्द्रा
मकान संख्या : 285/1
उम्र : 35 लिंग : पुरुष
फोटो उपलब्ध

201 SFV2324580
निर्वाचक का नाम : रानी चंद्रा
पति का नाम: सेतराम चंद्रा
मकान संख्या : 285/1
उम्र : 31 लिंग : महिला
फोटो उपलब्ध

202 SFV2975142
निर्वाचक का नाम : सीता कुमारी चन्द्रा
पिता का नाम: हेतराम चन्द्रा
मकान संख्या : 285/1
उम्र : 22 लिंग : महिला
फोटो उपलब्ध

203 GXD0779116
निर्वाचक का नाम : मुलचन्द चन्द्रा
पिता का नाम: टीकाराम
मकान संख्या : 285/2
उम्र : 66 लिंग : पुरुष
फोटो उपलब्ध

204 GXD0779090
निर्वाचक का नाम : जीराबाई चन्द्रा
पति का नाम: मुलचन्द
मकान संख्या : 285/2
उम्र : 62 लिंग : महिला
फोटो उपलब्ध

205 GXD0780056
निर्वाचक का नाम : दिनेशकुमार चन्द्रा
पिता का नाम: मूलचंद चन्द्रा
मकान संख्या : 285/2
उम्र : 42 लिंग : पुरुष
फोटो उपलब्ध

206 SFV0750554
निर्वाचक का नाम : जम्मूबाई चन्द्रा
पति का नाम: हेतराम चन्द्रा
मकान संख्या : 285/2
उम्र : 36 लिंग : महिला
फोटो उपलब्ध

207 SFV1111129
निर्वाचक का नाम : रामायण बाई चन्द्रा
पति का नाम: दिनेश कुमार चन्द्रा
मकान संख्या : 285/2
उम्र : 35 लिंग : महिला
फोटो उपलब्ध

208 SFV2907061
निर्वाचक का नाम : सोनू
पिता का नाम: फिरत राम चन्द्रा
मकान संख्या : 302/1
उम्र : 23 लिंग : पुरुष
फोटो उपलब्ध

209 SFV1055003
निर्वाचक का नाम : मिटठूलाल चन्द्रा
पिता का नाम: बडकूराम चन्द्रा
मकान संख्या : 302/2
उम्र : 48 लिंग : पुरुष
फोटो उपलब्ध

210 GXD0780197
निर्वाचक का नाम : कमलाबाई चन्द्रा
पति का नाम: मिठूलाल चन्द्रा
मकान संख्या : 302/2
उम्र : 46 लिंग : महिला
फोटो उपलब्ध

211 GXD0778480
निर्वाचक का नाम : खीकबाई चन्द्रा
पति का नाम: सादली
मकान संख्या : 302/4
उम्र : 76 लिंग : महिला
फोटो उपलब्ध

212 GXD0778472
निर्वाचक का नाम : नाबादाऊ चन्द्रा
पिता का नाम: सादली
मकान संख्या : 302/4
उम्र : 59 लिंग : पुरुष
फोटो उपलब्ध

213 GXD0778464
निर्वाचक का नाम : तिहारू राम चन्द्रा
पिता का नाम: सादली
मकान संख्या : 302/4
उम्र : 56 लिंग : पुरुष
फोटो उपलब्ध

214 GXD0778696
निर्वाचक का नाम : मनहरणबाई चन्द्रा
पति का नाम: नावादाऊ
मकान संख्या : 302/4
उम्र : 54 लिंग : महिला
फोटो उपलब्ध

215 SFV0750372
निर्वाचक का नाम : रामबाई चन्द्रा
पति का नाम: तिहारुराम चन्द्रा
मकान संख्या : 302/4
उम्र : 47 लिंग : महिला
फोटो उपलब्ध

216 SFV1770304
निर्वाचक का नाम : रमेश चन्द्रा
पिता का नाम: नावादाउ चन्द्रा
मकान संख्या : 302/4
उम्र : 31 लिंग : पुरुष
फोटो उपलब्ध

217 SFV2884401
निर्वाचक का नाम : उमेश चंद्रा
पिता का नाम: तिहारू राम चंद्रा
मकान संख्या : 302/4
उम्र : 23 लिंग : पुरुष
फोटो उपलब्ध

218 SFV2883965
निर्वाचक का नाम : लता कुमारी चन्द्रा
पिता का नाम: तिहारू राम चन्द्रा
मकान संख्या : 302/4
उम्र : 21 लिंग : महिला
फोटो उपलब्ध

219 SFV1681741
निर्वाचक का नाम : बिमला टंडन
पति का नाम: कन्हैया टंडन
मकान संख्या : 307
उम्र : 33 लिंग : महिला
फोटो उपलब्ध

220 SFV2140093
निर्वाचक का नाम : रामलाल
पिता का नाम: खीकराम
मकान संख्या : 309
उम्र : 28 लिंग : पुरुष
फोटो उपलब्ध

221 SFV2202562
निर्वाचक का नाम : सुरेश कुमार दिव्या
पिता का नाम: रथ्राम दिव्या
मकान संख्या : 317
उम्र : 28 लिंग : पुरुष
फोटो उपलब्ध

222 SFV3121605
निर्वाचक का नाम : शिव कुमार साहू
पिता का नाम: दिलचंद साहू
मकान संख्या : 193
उम्र : 22 लिंग : पुरुष
फोटो उपलब्ध

223 SFV2596930
निर्वाचक का नाम : उज्जवला कुमारी साहू
पिता का नाम: पंडित लाल साहू
मकान संख्या : 270
उम्र : 23 लिंग : महिला
फोटो उपलब्ध

224 SFV2290054
निर्वाचक का नाम : सहोद्रा साहू
पति का नाम: भवानी प्रसाद
मकान संख्या : 272
उम्र : 49 लिंग : महिला
फोटो उपलब्ध

225 SFV3062957
निर्वाचक का नाम : मीना साहू
पिता का नाम: भवानी प्रसाद साहू
मकान संख्या : 272
उम्र : 25 लिंग : महिला
फोटो उपलब्ध

226 SFV2544971
निर्वाचक का नाम : दीपक कुमार
पिता का नाम: भवानी प्रसाद
मकान संख्या : 272
उम्र : 23 लिंग : पुरुष
फोटो उपलब्ध

227 GXD0779082
निर्वाचक का नाम : बल्दू साहू
पिता का नाम: दयालु
मकान संख्या : 277
उम्र : 61 लिंग : पुरुष
फोटो उपलब्ध

228 GXD0778647
निर्वाचक का नाम : गीताबाई साहू
पति का नाम: बल्दु
मकान संख्या : 277
उम्र : 58 लिंग : महिला
फोटो उपलब्ध

229 SFV1067933
निर्वाचक का नाम : दिलीप साहू
पिता का नाम: पुरूषोत्तम साहू
मकान संख्या : 277
उम्र : 41 लिंग : पुरुष
फोटो उपलब्ध

230 SFV1805886
निर्वाचक का नाम : लकेश्वरीबाई साहू
पति का नाम: राजूलाल साहू
मकान संख्या : 277
उम्र : 35 लिंग : महिला
फोटो उपलब्ध

231 SFV2896470
निर्वाचक का नाम : सावित्री साहू
पिता का नाम: बल्दू साहू
मकान संख्या : 277
उम्र : 21 लिंग : महिला
फोटो उपलब्ध

232 GXD0779074
निर्वाचक का नाम : पदमा चन्द्रा
पति का नाम: फिरत
मकान संख्या : 278
उम्र : 69 लिंग : महिला
फोटो उपलब्ध

233 GXD0777912
निर्वाचक का नाम : संतोष कुमार चन्द्रा
पिता का नाम: फिरत
मकान संख्या : 278
उम्र : 47 लिंग : पुरुष
फोटो उपलब्ध

234 GXD0415927
निर्वाचक का नाम : जगबाई चन्द्रा
पति का नाम: संतोषकुमार
मकान संख्या : 278
उम्र : 41 लिंग : महिला
फोटो उपलब्ध

235 SFV1282565
निर्वाचक का नाम : अशोक चन्द्रा
पिता का नाम: फिरत लाल चन्द्रा
मकान संख्या : 278
उम्र : 33 लिंग : पुरुष
फोटो उपलब्ध

236 SFV2074094
निर्वाचक का नाम : मनोहर लाल चन्द्रा
पिता का नाम: बुडगाराम चन्द्रा
मकान संख्या : 278/1
उम्र : 62 लिंग : पुरुष
फोटो उपलब्ध

237 TFR0187492
निर्वाचक का नाम : राम लाल भैना
पिता का नाम: महेश राम भैना
मकान संख्या : 278/2
उम्र : 66 लिंग : पुरुष
फोटो उपलब्ध

238 TFR0187500
निर्वाचक का नाम : झामो बाई भैना
पति का नाम: राम लाल भैना
मकान संख्या : 278/2
उम्र : 65 लिंग : महिला
फोटो उपलब्ध

239 SFV2547537
निर्वाचक का नाम : गुलाब सिंह सिदार
पिता का नाम: राम लाल
मकान संख्या : 278/2
उम्र : 30 लिंग : पुरुष
फोटो उपलब्ध

240 SFV2547545
निर्वाचक का नाम : ओमेश्वरी सिदार
पति का नाम: गुलाब सिंह सिदार
मकान संख्या : 278/2
उम्र : 30 लिंग : महिला
फोटो उपलब्ध

241 RKF1177815
निर्वाचक का नाम : कुमार चंद्रा
पिता का नाम: गुलाम चंद्रा
मकान संख्या : 279/1
उम्र : 63 लिंग : पुरुष
फोटो उपलब्ध

242 RKF1177823
निर्वाचक का नाम : सोहागा चंद्रा
पति का नाम: कुमार चंद्रा
मकान संख्या : 279/1
उम्र : 55 लिंग : महिला
फोटो उपलब्ध

243 SFV1282599
निर्वाचक का नाम : जमालहुसैन खान
पिता का नाम: मोहम्मद खान
मकान संख्या : 279/1
उम्र : 42 लिंग : पुरुष
फोटो उपलब्ध

244 SFV1282607
निर्वाचक का नाम : गुलशन बेगम खान
पति का नाम: जमाल हुसैन खान
मकान संख्या : 279/1
उम्र : 39 लिंग : महिला
फोटो उपलब्ध

245 RKF1177856
निर्वाचक का नाम : खेमचरण चंद्रा
पिता का नाम: कुमार चंद्रा
मकान संख्या : 279/1
उम्र : 35 लिंग : पुरुष
फोटो उपलब्ध

246 ZPJ1890870
निर्वाचक का नाम : ज्योति चंद्रा
पति का नाम: खेमचरण चंद्रा
मकान संख्या : 279/1
उम्र : 29 लिंग : महिला
फोटो उपलब्ध

247 SFV2074151
निर्वाचक का नाम : सोनू चन्द्रा
पिता का नाम: साधराम चन्द्रा
मकान संख्या : 279/2
उम्र : 29 लिंग : पुरुष
फोटो उपलब्ध

248 SFV3114956
निर्वाचक का नाम : खगेशवरी साहू
पति का नाम: रामकुमार साहू
मकान संख्या : 279/3
उम्र : 28 लिंग : महिला
फोटो उपलब्ध

249 SFV0750588
निर्वाचक का नाम : लखनलाल चन्द्रा
पिता का नाम: श्यामलाल चन्द्रा
मकान संख्या : 280
उम्र : 52 लिंग : पुरुष
फोटो उपलब्ध

250 SFV0767715
निर्वाचक का नाम : घनबाई चन्द्रा
पति का नाम: लखनलाल
मकान संख्या : 280
उम्र : 46 लिंग : महिला
फोटो उपलब्ध

251 SFV2905644
निर्वाचक का नाम : रजनी कुमारी चन्द्रा
पिता का नाम: लखन लाल चन्द्रा
मकान संख्या : 280
उम्र : 24 लिंग : महिला
फोटो उपलब्ध

252 SFV2907350
निर्वाचक का नाम : रंजीत कुमार चन्द्रा
पिता का नाम: लखन लाल चन्द्रा
मकान संख्या : 280
उम्र : 20 लिंग : पुरुष
फोटो उपलब्ध

253 SFV1805902
निर्वाचक का नाम : कुसुमबाई साहू
पति का नाम: रूपनारायण साहू
मकान संख्या : 280/1
उम्र : 77 लिंग : महिला
फोटो उपलब्ध

254 SFV2400836
निर्वाचक का नाम : निर्मल कुमार साहू
पिता का नाम: रूप नारायण साहू
मकान संख्या : 280/1
उम्र : 46 लिंग : पुरुष
फोटो उपलब्ध

255 SFV2400877
निर्वाचक का नाम : गूराबारी साहू
पति का नाम: निर्मल कुमार साहू
मकान संख्या : 280/1
उम्र : 39 लिंग : महिला
फोटो उपलब्ध

256 SFV1805910
निर्वाचक का नाम : शनिकुमार साहू
पिता का नाम: रूपनारायण साहू
मकान संख्या : 280/1
उम्र : 35 लिंग : पुरुष
फोटो उपलब्ध

257 SFV1805928
निर्वाचक का नाम : सेवती साहू
पति का नाम: शनिकुमार साहू
मकान संख्या : 280/1
उम्र : 33 लिंग : महिला
फोटो उपलब्ध

258 GXD0776807
निर्वाचक का नाम : नर्मदाबाई चन्द्रा
पति का नाम: नवधाप्रसाद
मकान संख्या : 281
उम्र : 62 लिंग : महिला
फोटो उपलब्ध

259 SFV2074169
निर्वाचक का नाम : विष्णुप्रसाद चन्द्रा
पिता का नाम: नवधाप्रसाद चन्द्रा
मकान संख्या : 281
उम्र : 42 लिंग : पुरुष
फोटो उपलब्ध

260 SFV1805936
निर्वाचक का नाम : सम्मेबाई चंद्रा
पति का नाम: विष्णुप्रसाद चंद्रा
मकान संख्या : 281
उम्र : 37 लिंग : महिला
फोटो उपलब्ध

261 SFV1770361
निर्वाचक का नाम : विकासकुमार चंद्रा
पिता का नाम: नवधाप्रसाद चंद्रा
मकान संख्या : 281
उम्र : 35 लिंग : पुरुष
फोटो उपलब्ध

262 SFV2307536
निर्वाचक का नाम : गुलशन कुमारी चंद्रा
पति का नाम: विकास कुमार चंद्रा
मकान संख्या : 281
उम्र : 29 लिंग : महिला
फोटो उपलब्ध

263 SFV2907111
निर्वाचक का नाम : अमन कुमार चन्द्रा
पिता का नाम: विष्णु प्रसाद चन्द्रा
मकान संख्या : 281
उम्र : 22 लिंग : पुरुष
फोटो उपलब्ध

264 GXD0415752
निर्वाचक का नाम : राजकुमार चन्द्रा
पिता का नाम: कन्हैयालाल
मकान संख्या : 282
उम्र : 51 लिंग : पुरुष
फोटो उपलब्ध

265 GXD0416032
निर्वाचक का नाम : बुदबाई चन्द्रा
पति का नाम: राजकुमार
मकान संख्या : 282
उम्र : 48 लिंग : महिला
फोटो उपलब्ध

266 SFV2546836
निर्वाचक का नाम : प्रितम चंद्रा
पिता का नाम: राज कुमार चंद्रा
मकान संख्या : 282
उम्र : 23 लिंग : पुरुष
फोटो उपलब्ध

267 GXD0779157
निर्वाचक का नाम : बिष्णोप्रसाद चन्द्रा
पिता का नाम: गोपीराम
मकान संख्या : 283
उम्र : 65 लिंग : पुरुष
फोटो उपलब्ध

268 SFV1248384
निर्वाचक का नाम : रमला बाई चन्द्रा
पति का नाम: विष्णो प्रसाद चन्द्रा
मकान संख्या : 283
उम्र : 61 लिंग : महिला
फोटो उपलब्ध

269 GXD0779041
निर्वाचक का नाम : कचराबाई चन्द्रा
पति का नाम: रामप्रसाद
मकान संख्या : 283
उम्र : 44 लिंग : महिला
फोटो उपलब्ध

270 SFV1381201
निर्वाचक का नाम : पीताम्बर चन्द्रा
पिता का नाम: विष्णो प्रसाद चन्द्रा
मकान संख्या : 283
उम्र : 38 लिंग : पुरुष
फोटो उपलब्ध

271 SFV1248392
निर्वाचक का नाम : पार्वती चन्द्रा
पति का नाम: पीताम्बर चन्द्रा
मकान संख्या : 283
उम्र : 37 लिंग : महिला
फोटो उपलब्ध

272 SFV1282623
निर्वाचक का नाम : दादूलाल चन्द्रा
पिता का नाम: भरत लाल चन्द्रा
मकान संख्या : 283
उम्र : 36 लिंग : पुरुष
फोटो उपलब्ध

273 SFV1381219
निर्वाचक का नाम : खगेश्वर चन्द्रा
पिता का नाम: विष्णो प्रसाद चन्द्रा
मकान संख्या : 283
उम्र : 35 लिंग : पुरुष
फोटो उपलब्ध

274 SFV1770387
निर्वाचक का नाम : सीता चंद्रा
पति का नाम: फागूलाल चंद्रा
मकान संख्या : 283
उम्र : 34 लिंग : महिला
फोटो उपलब्ध

275 SFV2074177
निर्वाचक का नाम : उषा चन्द्रा
पति का नाम: खगेश्वर चन्द्रा
मकान संख्या : 283
उम्र : 32 लिंग : महिला
फोटो उपलब्ध

276 SFV2326064
निर्वाचक का नाम : प्रमोद कुमार चंद्रा
पिता का नाम: लखन लाल चंद्रा
मकान संख्या : 283
उम्र : 30 लिंग : पुरुष
फोटो उपलब्ध

277 SFV2546968
निर्वाचक का नाम : संतोषी चंद्रा
पति का नाम: दादू लाल चंद्रा
मकान संख्या : 283
उम्र : 24 लिंग : महिला
फोटो उपलब्ध

278 GXD0779033
निर्वाचक का नाम : लखन लाल
पिता का नाम: रामप्रसाद
मकान संख्या : 283/1
उम्र : 54 लिंग : पुरुष
फोटो उपलब्ध

279 GXD0779025
निर्वाचक का नाम : शारधाबाई चन्द्रा
पति का नाम: लखन लाल
मकान संख्या : 283/1
उम्र : 51 लिंग : महिला
फोटो उपलब्ध

280 SFV2270098
निर्वाचक का नाम : प्रकाश कुमार चंद्रा
पिता का नाम: लखन लाल चंद्रा
मकान संख्या : 283/1
उम्र : 27 लिंग : पुरुष
फोटो उपलब्ध

281 GXD0416024
निर्वाचक का नाम : गनपतराम साहू
पिता का नाम: रुंगासाव
मकान संख्या : 284
उम्र : 61 लिंग : पुरुष
फोटो उपलब्ध

282 SFV1770395
निर्वाचक का नाम : धनसाय साहू
पिता का नाम: गनपतराम साहू
मकान संख्या : 284
उम्र : 44 लिंग : पुरुष
फोटो उपलब्ध

283 SFV1248400
निर्वाचक का नाम : शिवकुमार साहू
पिता का नाम: गनपत साहू
मकान संख्या : 284
उम्र : 35 लिंग : पुरुष
फोटो उपलब्ध

284 SFV1571488
निर्वाचक का नाम : रविकुमार साहू
पिता का नाम: गनपतराम साहू
मकान संख्या : 284
उम्र : 33 लिंग : पुरुष
फोटो उपलब्ध

285 SFV2202539
निर्वाचक का नाम : किरण साहु
पति का नाम: शिव कुमार साहु
मकान संख्या : 284
उम्र : 29 लिंग : महिला
फोटो उपलब्ध

286 SFV2603728
निर्वाचक का नाम : उर्मिला साहू
पति का नाम: रवि कुमार साहू
मकान संख्या : 284
उम्र : 25 लिंग : महिला
फोटो उपलब्ध

287 GXD0776799
निर्वाचक का नाम : ननकी चन्द्रा
पिता का नाम: महाबीर
मकान संख्या : 285
उम्र : 65 लिंग : पुरुष
फोटो उपलब्ध

288 GXD0776781
निर्वाचक का नाम : गेंद बाई चन्द्रा
पति का नाम: ननकी
मकान संख्या : 285
उम्र : 62 लिंग : महिला
फोटो उपलब्ध

289 SFV2906287
निर्वाचक का नाम : सत्य वती कुमारी चन्द्रा
पिता का नाम: ननकी राम चन्द्रा
मकान संख्या : 285
उम्र : 25 लिंग : महिला
फोटो उपलब्ध

290 SFV3121746
निर्वाचक का नाम : कोमल प्रसाद चन्द्रा
पिता का नाम: दिनेश कुमार चन्द्रा
मकान संख्या : 285/2
उम्र : 21 लिंग : पुरुष
फोटो उपलब्ध

291 SFV0750703
निर्वाचक का नाम : फिरतराम साहू
पिता का नाम: पंचराम साहू
मकान संख्या : 286
उम्र : 53 लिंग : पुरुष
फोटो उपलब्ध

292 GXD0416362
निर्वाचक का नाम : पुनीबाई साहू
पति का नाम: फिरतराम साहू
मकान संख्या : 286
उम्र : 51 लिंग : महिला
फोटो उपलब्ध

293 SFV2323095
निर्वाचक का नाम : तुलसी राम
पिता का नाम: फिरत राम साहू
मकान संख्या : 286
उम्र : 27 लिंग : पुरुष
फोटो उपलब्ध

294 SFV3111614
निर्वाचक का नाम : बिंदु कुमारी
पिता का नाम: फिरत राम साहू
मकान संख्या : 286
उम्र : 25 लिंग : महिला
फोटो उपलब्ध

295 GXD0776765
निर्वाचक का नाम : द्वारिकाप्रसाद चन्द्रा
पिता का नाम: चोटीराम
मकान संख्या : 287
उम्र : 59 लिंग : पुरुष
फोटो उपलब्ध

296 GXD0776757
निर्वाचक का नाम : मीनाकुमारी चन्द्रा
पति का नाम: द्वारिकाप्रसाद
मकान संख्या : 287
उम्र : 54 लिंग : महिला
फोटो उपलब्ध

297 GXD0776740
निर्वाचक का नाम : रामप्रसाद चन्द्रा
पिता का नाम: चोटीराम
मकान संख्या : 287
उम्र : 47 लिंग : पुरुष
फोटो उपलब्ध

298 GXD0780130
निर्वाचक का नाम : शिवप्रसाद चन्द्रा
पिता का नाम: चोंटीराम चन्द्रा
मकान संख्या : 287
उम्र : 41 लिंग : पुरुष
फोटो उपलब्ध

299 SFV1282631
निर्वाचक का नाम : उत्तरा चन्द्र
पति का नाम: शिवप्रसाद चन्द्रा
मकान संख्या : 287
उम्र : 35 लिंग : महिला
फोटो उपलब्ध

300 SFV2546802
निर्वाचक का नाम : प्रेम लाल चंद्रा
पिता का नाम: राम प्रसाद चंद्रा
मकान संख्या : 287
उम्र : 23 लिंग : पुरुष
फोटो उपलब्ध

301 SFV2896355
निर्वाचक का नाम : प्रकाश चन्द्रा
पिता का नाम: रामप्रसाद चन्द्रा
मकान संख्या : 287
उम्र : 21 लिंग : पुरुष
फोटो उपलब्ध

302 SFV0750638
निर्वाचक का नाम : फिरतराम साहू
पिता का नाम: कातिक राम साहू
मकान संख्या : 288
उम्र : 56 लिंग : पुरुष
फोटो उपलब्ध

303 GXD0776641
निर्वाचक का नाम : कांतिबाई साहू
पति का नाम: फिरतराम
मकान संख्या : 288
उम्र : 54 लिंग : महिला
फोटो उपलब्ध

304 SFV1282649
निर्वाचक का नाम : दीपक लाल साहू
पिता का नाम: फिरतराम साहू
मकान संख्या : 288
उम्र : 35 लिंग : पुरुष
फोटो उपलब्ध

305 SFV1770403
निर्वाचक का नाम : यशवंत साहू
पिता का नाम: फिरतराम साहू
मकान संख्या : 288
उम्र : 34 लिंग : पुरुष
फोटो उपलब्ध

306 SFV2074185
निर्वाचक का नाम : राधा साहू
पति का नाम: दीपक साहू
मकान संख्या : 288
उम्र : 33 लिंग : महिला
फोटो उपलब्ध

307 SFV2546794
निर्वाचक का नाम : ललेश्वरी साहू
पति का नाम: यशवंत साहू
मकान संख्या : 288
उम्र : 30 लिंग : महिला
फोटो उपलब्ध

308 GXD0776724
निर्वाचक का नाम : रामलाल चन्द्रा
पिता का नाम: मनबोधीन
मकान संख्या : 290
उम्र : 72 लिंग : पुरुष
फोटो उपलब्ध

309 GXD0776815
निर्वाचक का नाम : शांति चन्द्रा
पति का नाम: रामलाल
मकान संख्या : 290
उम्र : 59 लिंग : महिला
फोटो उपलब्ध

310 GXD0776708
निर्वाचक का नाम : रामकुंवर चन्द्रा
पति का नाम: डिगम्बर
मकान संख्या : 290
उम्र : 46 लिंग : महिला
फोटो उपलब्ध

311 GXD0776690
निर्वाचक का नाम : पिताम्बरलाल चन्द्रा
पिता का नाम: रामलाल
मकान संख्या : 290
उम्र : 46 लिंग : पुरुष
फोटो उपलब्ध

312 GXD0776682
निर्वाचक का नाम : डिगम्बर चन्द्रा
पिता का नाम: रामलाल
मकान संख्या : 290
उम्र : 44 लिंग : पुरुष
फोटो उपलब्ध

313 GXD0776674
निर्वाचक का नाम : गीताबाई साहू
पति का नाम: पिताम्बर
मकान संख्या : 290
उम्र : 44 लिंग : महिला
फोटो उपलब्ध

314 SFV2138857
निर्वाचक का नाम : मोहन लाल
पिता का नाम: रामलाल चन्द्रा
मकान संख्या : 290
उम्र : 30 लिंग : पुरुष
फोटो उपलब्ध

315 SFV2546885
निर्वाचक का नाम : संजू कुमार
पिता का नाम: डिगम्बर
मकान संख्या : 290
उम्र : 24 लिंग : पुरुष
फोटो उपलब्ध

316 GXD0776666
निर्वाचक का नाम : मालिकराम चन्द्रा
पिता का नाम: मनबोधीन
मकान संख्या : 291
उम्र : 56 लिंग : पुरुष
फोटो उपलब्ध

317 GXD0776898
निर्वाचक का नाम : नोनीबाई चन्द्रा
पति का नाम: मालिकराम
मकान संख्या : 291
उम्र : 52 लिंग : महिला
फोटो उपलब्ध

318 SFV2074193
निर्वाचक का नाम : राजकुमार चन्द्रा
पिता का नाम: मालिकराम चन्द्रा
मकान संख्या : 291
उम्र : 28 लिंग : पुरुष
फोटो उपलब्ध

319 SFV3076379
निर्वाचक का नाम : मधु चन्द्रा
पति का नाम: राजकुमार चन्द्रा
मकान संख्या : 291
उम्र : 23 लिंग : महिला
फोटो उपलब्ध

320 SFV3062973
निर्वाचक का नाम : महेश्वर
पिता का नाम: राजकुमार चन्द्रा
मकान संख्या : 291
उम्र : 20 लिंग : पुरुष
फोटो उपलब्ध

321 GXD0415471
निर्वाचक का नाम : रामकुमार चन्द्रा
पिता का नाम: मनबोधी चन्द्रा
मकान संख्या : 292
उम्र : 60 लिंग : पुरुष
फोटो उपलब्ध

322 GXD0415489
निर्वाचक का नाम : जगबाई चन्द्रा
पति का नाम: कुमार
मकान संख्या : 292
उम्र : 52 लिंग : महिला
फोटो उपलब्ध

323 SFV1571496
निर्वाचक का नाम : गौतमराम चन्द्रा
पिता का नाम: रामकुमार चन्द्रा
मकान संख्या : 292
उम्र : 34 लिंग : पुरुष
फोटो उपलब्ध

324 SFV1770411
निर्वाचक का नाम : सीमा चन्द्रा
पति का नाम: गौतम चन्द्रा
मकान संख्या : 292
उम्र : 31 लिंग : महिला
फोटो उपलब्ध

325 GXD0776989
निर्वाचक का नाम : तिहारीनबाई साहू
पति का नाम: लखनलाल
मकान संख्या : 293
उम्र : 57 लिंग : महिला
फोटो उपलब्ध

326 GXD0415497
निर्वाचक का नाम : लखनलाल साहू
पिता का नाम: भगोली
मकान संख्या : 293
उम्र : 56 लिंग : पुरुष
फोटो उपलब्ध

327 GXD0777508
निर्वाचक का नाम : भरतलाल साहू
पिता का नाम: भगोली
मकान संख्या : 293
उम्र : 56 लिंग : पुरुष
फोटो उपलब्ध

328 GXD0777490
निर्वाचक का नाम : सुनीताबाई साहू
पति का नाम: भरतलाल
मकान संख्या : 293
उम्र : 52 लिंग : महिला
फोटो उपलब्ध

329 GXD0416263
निर्वाचक का नाम : बिटावनबाई साहू
पति का नाम: शत्रुहन साहू
मकान संख्या : 293
उम्र : 37 लिंग : महिला
फोटो उपलब्ध

330 SFV1770429
निर्वाचक का नाम : बीरबल साहू
पिता का नाम: लखन साहू
मकान संख्या : 293
उम्र : 35 लिंग : पुरुष
फोटो उपलब्ध

331 SFV2546943
निर्वाचक का नाम : लोकनाथ साहू
पिता का नाम: लखन लाल साहू
मकान संख्या : 293
उम्र : 34 लिंग : पुरुष
फोटो उपलब्ध

332 SFV2546950
निर्वाचक का नाम : निशा साहू
पति का नाम: बीरबल कुमार साहू
मकान संख्या : 293
उम्र : 32 लिंग : महिला
फोटो उपलब्ध

333 SFV1770437
निर्वाचक का नाम : लकेश्वर साहू
पिता का नाम: लखन साहू
मकान संख्या : 293
उम्र : 31 लिंग : पुरुष
फोटो उपलब्ध

334 GXD0777474
निर्वाचक का नाम : रेशमलाल साहू
पिता का नाम: बडकु
मकान संख्या : 294
उम्र : 71 लिंग : पुरुष
फोटो उपलब्ध

335 GXD0777466
निर्वाचक का नाम : कचराबाई साहू
पति का नाम: रेशमलाल
मकान संख्या : 294
उम्र : 68 लिंग : महिला
फोटो उपलब्ध

336 GXD0415596
निर्वाचक का नाम : मनहरनलाल साहू
पिता का नाम: रेशमलाल
मकान संख्या : 294
उम्र : 48 लिंग : पुरुष
फोटो उपलब्ध

337 GXD0415455
निर्वाचक का नाम : प्रेमबाई साहू
पति का नाम: मनहरण
मकान संख्या : 294
उम्र : 45 लिंग : महिला
फोटो उपलब्ध

338 SFV0750646
निर्वाचक का नाम : लक्ष्मण कुमार साहू
पिता का नाम: रेशमलाल साहू
मकान संख्या : 294
उम्र : 42 लिंग : पुरुष
फोटो उपलब्ध

339 SFV1282656
निर्वाचक का नाम : दिलहरण साहू
पिता का नाम: रेशमलाल साहू
मकान संख्या : 294
उम्र : 41 लिंग : पुरुष
फोटो उपलब्ध

340 SFV0750653
निर्वाचक का नाम : तेरसबाई साहू
पति का नाम: लक्ष्मणप्रसाद साहू
मकान संख्या : 294
उम्र : 39 लिंग : महिला
फोटो उपलब्ध

341 SFV1282664
निर्वाचक का नाम : देवकुमारी साहू
पति का नाम: दिलहरण साहू
मकान संख्या : 294
उम्र : 38 लिंग : महिला
फोटो उपलब्ध

342 SFV1681709
निर्वाचक का नाम : जगदीश प्रसाद साहु
पिता का नाम: रेशमलाल साहु
मकान संख्या : 294
उम्र : 31 लिंग : पुरुष
फोटो उपलब्ध

343 SFV2673317
निर्वाचक का नाम : पूजा साहू
पिता का नाम: मनहरण लाल साहू
मकान संख्या : 294
उम्र : 28 लिंग : महिला
फोटो उपलब्ध

344 SFV2422533
निर्वाचक का नाम : तुलेश्वर कुमार
पिता का नाम: लक्ष्मण कुमार
मकान संख्या : 294
उम्र : 25 लिंग : पुरुष
फोटो उपलब्ध

345 SFV2634780
निर्वाचक का नाम : प्रकाश कुमार साहू
पिता का नाम: लक्ष्मण कुमार साहू
मकान संख्या : 294
उम्र : 22 लिंग : पुरुष
फोटो उपलब्ध

346 SFV3123361
निर्वाचक का नाम : ज्योति साहू
पिता का नाम: मनहरण लाल साहू
मकान संख्या : 294
उम्र : 20 लिंग : महिला
फोटो उपलब्ध

347 SFV1216159
निर्वाचक का नाम : खीकलाल साहू
पिता का नाम: जोहनलाल साहू
मकान संख्या : 295
उम्र : 40 लिंग : पुरुष
फोटो उपलब्ध

348 SFV1216167
निर्वाचक का नाम : छोटेलाल साहू
पिता का नाम: जोहनलाल साहू
मकान संख्या : 295
उम्र : 38 लिंग : पुरुष
फोटो उपलब्ध

349 SFV1805944
निर्वाचक का नाम : सीता साहू
पति का नाम: खीकलाल साहू
मकान संख्या : 295
उम्र : 37 लिंग : महिला
फोटो उपलब्ध

350 SFV1805951
निर्वाचक का नाम : कुसुम साहू
पति का नाम: छोटेलाल साहू
मकान संख्या : 295
उम्र : 36 लिंग : महिला
फोटो उपलब्ध

351 GXD0777441
निर्वाचक का नाम : नोनीबाई साहू
पति का नाम: मोहन
मकान संख्या : 296
उम्र : 74 लिंग : महिला
फोटो उपलब्ध

352 SFV1216175
निर्वाचक का नाम : गोरेलाल साहू
पिता का नाम: मोहनलाल साहू
मकान संख्या : 296
उम्र : 39 लिंग : पुरुष
फोटो उपलब्ध

353 SFV0750661
निर्वाचक का नाम : बरत लाल साहू
पिता का नाम: मोहन साहू
मकान संख्या : 296
उम्र : 39 लिंग : पुरुष
फोटो उपलब्ध

354 SFV1571512
निर्वाचक का नाम : चमेली साहू
पति का नाम: बरतलाल साहू
मकान संख्या : 296
उम्र : 36 लिंग : महिला
फोटो उपलब्ध

355 SFV1571520
निर्वाचक का नाम : धनेशवरी साहू
पति का नाम: गोरेलाल साहू
मकान संख्या : 296
उम्र : 33 लिंग : महिला
फोटो उपलब्ध

356 GXD0415505
निर्वाचक का नाम : गुरूवारी साहू
पति का नाम: पीरीतराम
मकान संख्या : 297
उम्र : 72 लिंग : महिला
फोटो उपलब्ध

357 GXD0415513
निर्वाचक का नाम : सत्रुहन चन्द्रा
पिता का नाम: महैश
मकान संख्या : 298
उम्र : 70 लिंग : पुरुष
फोटो उपलब्ध

358 GXD0776971
निर्वाचक का नाम : गोमतीबाई चन्द्रा
पति का नाम: शत्रुहन
मकान संख्या : 298
उम्र : 69 लिंग : महिला
फोटो उपलब्ध

359 SFV2481034
निर्वाचक का नाम : मंजू बाई चंद्रा
पति का नाम: मान साय चंद्रा
मकान संख्या : 298
उम्र : 39 लिंग : महिला
फोटो उपलब्ध

360 SFV1770452
निर्वाचक का नाम : अनंदराम चंद्रा
पिता का नाम: शत्रुहन चंद्रा
मकान संख्या : 298
उम्र : 37 लिंग : पुरुष
फोटो उपलब्ध

361 SFV1805977
निर्वाचक का नाम : सतरूपाबाई चंद्रा
पति का नाम: अनंदराम चंद्रा
मकान संख्या : 298
उम्र : 34 लिंग : महिला
फोटो उपलब्ध

362 SFV2387132
निर्वाचक का नाम : पुष्पा चंद्रा
पति का नाम: जगदीश चंद्रा
मकान संख्या : 299
उम्र : 35 लिंग : महिला
फोटो उपलब्ध

363 GXD0776963
निर्वाचक का नाम : जोइधाप्रसाद चन्द्रा
पिता का नाम: साहेबलाल
मकान संख्या : 299/1
उम्र : 59 लिंग : पुरुष
फोटो उपलब्ध

364 GXD0776955
निर्वाचक का नाम : गीताबाई चन्द्रा
पति का नाम: जोइधाप्रसाद
मकान संख्या : 299/1
उम्र : 55 लिंग : महिला
फोटो उपलब्ध

365 SFV0750695
निर्वाचक का नाम : चित्ररेखा चन्द्रा
पति का नाम: मनमोहन चन्द्रा
मकान संख्या : 299/2
उम्र : 60 लिंग : महिला
फोटो उपलब्ध

366 SFV2074292
निर्वाचक का नाम : जगदीश कुमार चन्द्रा
पिता का नाम: मनमोहन चन्द्रा
मकान संख्या : 299/2
उम्र : 37 लिंग : पुरुष
फोटो उपलब्ध

367 GXD0776948
निर्वाचक का नाम : घसिया चन्द्रा
पिता का नाम: रामभरोस
मकान संख्या : 300
उम्र : 65 लिंग : पुरुष
फोटो उपलब्ध

368 GXD0776930
निर्वाचक का नाम : धनबाई चन्द्रा
पति का नाम: घसिया
मकान संख्या : 300
उम्र : 59 लिंग : महिला
फोटो उपलब्ध

369 SFV1381227
निर्वाचक का नाम : दिलेश्वर चन्द्रा
पिता का नाम: धसिया चन्द्रा
मकान संख्या : 300
उम्र : 46 लिंग : पुरुष
फोटो उपलब्ध

370 SFV1571538
निर्वाचक का नाम : सत्यनारायण चन्द्रा
पिता का नाम: घसिया चन्द्रा
मकान संख्या : 300
उम्र : 36 लिंग : पुरुष
फोटो उपलब्ध

371 SFV2140085
निर्वाचक का नाम : लक्ष्मी चन्द्रा
पति का नाम: दिलेश्वर चन्द्रा
मकान संख्या : 300
उम्र : 31 लिंग : महिला
फोटो उपलब्ध

372 GXD0415620
निर्वाचक का नाम : कन्हैयालाल चन्द्रा
पिता का नाम: महेश
मकान संख्या : 301
उम्र : 57 लिंग : पुरुष
फोटो उपलब्ध

373 SFV1959220
निर्वाचक का नाम : देवकी बाई चन्द्रा
पति का नाम: लक्ष्मी प्रसाद चन्द्रा
मकान संख्या : 301
उम्र : 48 लिंग : महिला
फोटो उपलब्ध

374 SFV1216183
निर्वाचक का नाम : लक्ष्मीप्रसाद चन्द्रा
पिता का नाम: महेश चन्द्रा
मकान संख्या : 301
उम्र : 47 लिंग : पुरुष
फोटो उपलब्ध

375 SFV2487155
निर्वाचक का नाम : हरिश कुमार चंद्रा
पिता का नाम: लक्ष्मीप्रसाद चंद्रा
मकान संख्या : 301
उम्र : 26 लिंग : पुरुष
फोटो उपलब्ध

376 GXD0777417
निर्वाचक का नाम : गणेशबाई चन्द्रा
पति का नाम: बलभद्र
मकान संख्या : 302
उम्र : 74 लिंग : महिला
फोटो उपलब्ध

377 SFV0750711
निर्वाचक का नाम : नीलकन्ठ चन्द्रा
पिता का नाम: बलभद्र चन्द्रा
मकान संख्या : 302
उम्र : 49 लिंग : पुरुष
फोटो उपलब्ध

378 GXD0415638
निर्वाचक का नाम : रामकुं वर चन्द्रा
पति का नाम: नीलक न्ठ
मकान संख्या : 302
उम्र : 48 लिंग : महिला
फोटो उपलब्ध

379 SFV1959238
निर्वाचक का नाम : भुनेश्वर प्रसाद चन्द्रा
पिता का नाम: नीलकंठ चन्द्रा
मकान संख्या : 302
उम्र : 29 लिंग : पुरुष
फोटो उपलब्ध

380 SFV2400828
निर्वाचक का नाम : रामेश्वर
पिता का नाम: नीलकंठ
मकान संख्या : 302
उम्र : 25 लिंग : पुरुष
फोटो उपलब्ध

381 SFV2906121
निर्वाचक का नाम : दिलेश्वर चन्द्रा
पिता का नाम: नीलकंठ चन्द्रा
मकान संख्या : 302
उम्र : 20 लिंग : पुरुष
फोटो उपलब्ध

382 SFV0750141
निर्वाचक का नाम : फूलसिंह साहू
पिता का नाम: मातबड साहू
मकान संख्या : 302/6
उम्र : 51 लिंग : पुरुष
फोटो उपलब्ध

383 SFV0750158
निर्वाचक का नाम : फिरतीन बाई साहू
पति का नाम: फूलसिंह साहू
मकान संख्या : 302/6
उम्र : 49 लिंग : महिला
फोटो उपलब्ध

384 SFV1571181
निर्वाचक का नाम : सावित्री साहू
पिता का नाम: फूलसिह साहू
मकान संख्या : 302/6
उम्र : 32 लिंग : महिला
फोटो उपलब्ध

385 SFV1433796
निर्वाचक का नाम : जवाहर साहू
पिता का नाम: मातबड साहू
मकान संख्या : 302/7
उम्र : 49 लिंग : पुरुष
फोटो उपलब्ध

386 GXD0551820
निर्वाचक का नाम : लक्ष्मीन साहू
पति का नाम: जवाहर
मकान संख्या : 302/7
उम्र : 45 लिंग : महिला
फोटो उपलब्ध

387 SFV2074011
निर्वाचक का नाम : हीरा लाल साहू
पिता का नाम: जवाहर लाल साहू
मकान संख्या : 302/7
उम्र : 29 लिंग : पुरुष
फोटो उपलब्ध

388 SFV2546786
निर्वाचक का नाम : पन्ना लाल साहू
पिता का नाम: जवाहर लाल साहू
मकान संख्या : 302/7
उम्र : 24 लिंग : पुरुष
फोटो उपलब्ध

389 SFV2392512
निर्वाचक का नाम : शंकर लाल चंद्रा
पिता का नाम: लखन लाल चंद्रा
मकान संख्या : 302/8
उम्र : 28 लिंग : पुरुष
फोटो उपलब्ध

390 SFV3076072
निर्वाचक का नाम : नंद कुमार चन्द्रा
पिता का नाम: मनोहर लाल चन्द्रा
मकान संख्या : 302/9
उम्र : 24 लिंग : पुरुष
फोटो उपलब्ध

391 SFV2270080
निर्वाचक का नाम : नूतन चंद्रा
पति का नाम: पवन चंद्रा
मकान संख्या : 302/15
उम्र : 27 लिंग : महिला
फोटो उपलब्ध

392 SFV2270049
निर्वाचक का नाम : देव कुमार चंद्रा
पिता का नाम: फिरत राम चंद्रा
मकान संख्या : 302/15
उम्र : 26 लिंग : पुरुष
फोटो उपलब्ध

393 SFV2074227
निर्वाचक का नाम : अजयकुमार सिदार
पिता का नाम: मनहरण सिदार
मकान संख्या : 362
उम्र : 45 लिंग : पुरुष
फोटो उपलब्ध

394 SFV2074326
निर्वाचक का नाम : दिलीपकुमार साहू
पिता का नाम: रामकुमार साहू
मकान संख्या : 813
उम्र : 29 लिंग : पुरुष
फोटो उपलब्ध

395 SFV2874287
निर्वाचक का नाम : संजना
माता का नाम: लीला बाई
मकान संख्या : 60
उम्र : 20 लिंग : महिला
फोटो उपलब्ध

396 SFV2755478
निर्वाचक का नाम : कृष्ण बाई
पति का नाम: थोलो दास
मकान संख्या : 190
उम्र : 76 लिंग : महिला
फोटो उपलब्ध

397 SFV2755486
निर्वाचक का नाम : विनोद दास मानिकपुरी
पिता का नाम: थोलो दास मानिकपुरी
मकान संख्या : 190
उम्र : 31 लिंग : पुरुष
फोटो उपलब्ध

398 SFV2270056
निर्वाचक का नाम : मुकेश कुमार साहू
पिता का नाम: लाल प्रसाद साहू
मकान संख्या : 303
उम्र : 25 लिंग : पुरुष
फोटो उपलब्ध

399 SFV0752188
निर्वाचक का नाम : फिरतराम साहू
पिता का नाम: माखन साहू
मकान संख्या : 303/1
उम्र : 63 लिंग : पुरुष
फोटो उपलब्ध

400 SFV0752196
निर्वाचक का नाम : बुटनबाई साहू
पति का नाम: फिरतलाल साहू
मकान संख्या : 303/1
उम्र : 60 लिंग : महिला
फोटो उपलब्ध

401 SFV1682038
निर्वाचक का नाम : उत्तम बाई साहू
पति का नाम: चंद्रिका प्रसाद साहू
मकान संख्या : 303/1
उम्र : 46 लिंग : महिला
फोटो उपलब्ध

402 SFV1571876
निर्वाचक का नाम : दादूराम साहू
माता का नाम: फिरत राम साहू
मकान संख्या : 303/1
उम्र : 37 लिंग : पुरुष
फोटो उपलब्ध

403 SFV1682046
निर्वाचक का नाम : पदमाबाई साहु
पिता का नाम: दादुराम साहु
मकान संख्या : 303/1
उम्र : 34 लिंग : पुरुष
फोटो उपलब्ध

404 SFV2696599
निर्वाचक का नाम : रामेश्वरी कुमारी साहू
पिता का नाम: चंद्रिका प्रसाद साहू
मकान संख्या : 303/1
उम्र : 25 लिंग : महिला
फोटो उपलब्ध

405 SFV2696573
निर्वाचक का नाम : पूर्णिमा कुमारी साहू
पिता का नाम: चंद्रिका प्रसाद साहू
मकान संख्या : 303/1
उम्र : 23 लिंग : महिला
फोटो उपलब्ध

406 GXD0779595
निर्वाचक का नाम : बिसाहिन साहू
पति का नाम: जोतराम
मकान संख्या : 304
उम्र : 69 लिंग : महिला
फोटो उपलब्ध

407 GXD0779686
निर्वाचक का नाम : टिमन लाल साहू
पिता का नाम: जोतराम
मकान संख्या : 304
उम्र : 49 लिंग : पुरुष
फोटो उपलब्ध

408 GXD0779579
निर्वाचक का नाम : मना बाई साहू
पति का नाम: टिमन लाल
मकान संख्या : 304
उम्र : 44 लिंग : महिला
फोटो उपलब्ध

409 SFV1572031
निर्वाचक का नाम : पवनकुमार साहू
पिता का नाम: जोतराम साहू
मकान संख्या : 304
उम्र : 31 लिंग : पुरुष
फोटो उपलब्ध

410 SFV2202703
निर्वाचक का नाम : शान्ता बाई साहू
पति का नाम: पवन कुमार साहू
मकान संख्या : 304
उम्र : 30 लिंग : महिला
फोटो उपलब्ध

411 SFV2270064
निर्वाचक का नाम : रघुवीर प्रसाद साहू
पिता का नाम: तीमन लाल साहू
मकान संख्या : 304
उम्र : 26 लिंग : पुरुष
फोटो उपलब्ध

412 SFV3068004
निर्वाचक का नाम : प्रतिभा साहू
पिता का नाम: टिमन लाल साहू
मकान संख्या : 304
उम्र : 21 लिंग : महिला
फोटो उपलब्ध

413 SFV1216191
निर्वाचक का नाम : धनाराम रात्रे
पिता का नाम: करमहा रात्रे
मकान संख्या : 305/2
उम्र : 56 लिंग : पुरुष
फोटो उपलब्ध

414 SFV2138865
निर्वाचक का नाम : रथबाई रात्रे
पति का नाम: धनाराम रात्रे
मकान संख्या : 305/2
उम्र : 55 लिंग : महिला
फोटो उपलब्ध

415 SFV1216209
निर्वाचक का नाम : शीशपाल रात्रे
पिता का नाम: धनाराम रात्रे
मकान संख्या : 305/2
उम्र : 37 लिंग : पुरुष
फोटो उपलब्ध

416 SFV1959246
निर्वाचक का नाम : रीतूकुमार रात्रे
पिता का नाम: धनाराम रात्रे
मकान संख्या : 305/2
उम्र : 37 लिंग : पुरुष
फोटो उपलब्ध

417 SFV1681717
निर्वाचक का नाम : सहोद्रा रात्रे
पति का नाम: शीशपाल रात्रे
मकान संख्या : 305/2
उम्र : 35 लिंग : महिला
फोटो उपलब्ध

418 SFV2138873
निर्वाचक का नाम : संतोषीबाई रात्रे
पति का नाम: रीतूकुमार रात्रे
मकान संख्या : 305/2
उम्र : 34 लिंग : महिला
फोटो उपलब्ध

419 SFV2202547
निर्वाचक का नाम : पवारा बाई रात्रे
पति का नाम: गणेश कुमार रात्रे
मकान संख्या : 305/2
उम्र : 31 लिंग : महिला
फोटो उपलब्ध

420 SFV2138881
निर्वाचक का नाम : गणेशकुमार रात्रे
पिता का नाम: धनाराम रात्रे
मकान संख्या : 305/2
उम्र : 30 लिंग : पुरुष
फोटो उपलब्ध

421 SFV2511616
निर्वाचक का नाम : विश्वा कुमार दिव्या
पिता का नाम: बलभद्दर दिव्या
मकान संख्या : 305/3
उम्र : 24 लिंग : पुरुष
फोटो उपलब्ध

422 SFV1348770
निर्वाचक का नाम : हिमाचल प्रसाद दिव्या
पिता का नाम: जगदीश दिव्या
मकान संख्या : 305/4
उम्र : 35 लिंग : पुरुष
फोटो उपलब्ध

423 SFV1770510
निर्वाचक का नाम : भोजराम दिव्या
पिता का नाम: जगदीश दिव्या
मकान संख्या : 305/4
उम्र : 32 लिंग : पुरुष
फोटो उपलब्ध

424 SFV1770502
निर्वाचक का नाम : अभय कुमार
पिता का नाम: द्वारिका प्रसाद
मकान संख्या : 305/5
उम्र : 31 लिंग : पुरुष
फोटो उपलब्ध

425 SFV2716462
निर्वाचक का नाम : संतोषी कुमारी
पति का नाम: अभय कुमार
मकान संख्या : 305/5
उम्र : 25 लिंग : महिला
फोटो उपलब्ध

426 GXD0776377
निर्वाचक का नाम : छतराम सतनामी
पिता का नाम: रामाधीन
मकान संख्या : 305/6
उम्र : 77 लिंग : पुरुष
फोटो उपलब्ध

427 SFV0750794
निर्वाचक का नाम : शांतिबाई सतनामी
पति का नाम: छतराम सतनामी
मकान संख्या : 305/6
उम्र : 69 लिंग : महिला
फोटो उपलब्ध

428 GXD0777409
निर्वाचक का नाम : द्वासराम सतनामी
पिता का नाम: झाडु
मकान संख्या : 305/8
उम्र : 56 लिंग : पुरुष
फोटो उपलब्ध

429 GXD0777391
निर्वाचक का नाम : नहरबाई सतनामी
पति का नाम: द्वासराम
मकान संख्या : 305/8
उम्र : 53 लिंग : महिला
फोटो उपलब्ध

430 SFV2433803
निर्वाचक का नाम : उमेश कुमार दिव्या
पिता का नाम: दवास राम दिव्या
मकान संख्या : 305/8
उम्र : 26 लिंग : पुरुष
फोटो उपलब्ध

431 SFV2502375
निर्वाचक का नाम : रमेश कुमार सतनामी
पिता का नाम: द्वासराम सतनामी
मकान संख्या : 305/8
उम्र : 25 लिंग : पुरुष
फोटो उपलब्ध

432 SFV2762862
निर्वाचक का नाम : पिंकी दिव्या
पति का नाम: रमेश कुमार दिव्या
मकान संख्या : 305/8
उम्र : 22 लिंग : महिला
फोटो उपलब्ध

433 SFV2862084
निर्वाचक का नाम : दिनेश कुमार दिव्या
पिता का नाम: द्वासराम दिव्या
मकान संख्या : 305/8
उम्र : 21 लिंग : पुरुष
फोटो उपलब्ध

434 GXD0780049
निर्वाचक का नाम : मनिमति सतनामी
पति का नाम: खोलबहरा सतनामी
मकान संख्या : 306
उम्र : 70 लिंग : महिला
फोटो उपलब्ध

435 SFV1248848
निर्वाचक का नाम : डिहूराम सतनामी
पिता का नाम: खोलबहरा सतनामी
मकान संख्या : 306
उम्र : 40 लिंग : पुरुष
फोटो उपलब्ध

436 SFV1248855
निर्वाचक का नाम : रामबाई सतनामी
पति का नाम: डिहूराम सतनामी
मकान संख्या : 306
उम्र : 39 लिंग : महिला
फोटो उपलब्ध

437 SFV2202711
निर्वाचक का नाम : सुनिल कुमार नवरंग
पिता का नाम: डीहूराम नवरंग
मकान संख्या : 306
उम्र : 28 लिंग : पुरुष
फोटो उपलब्ध

438 GXD0777433
निर्वाचक का नाम : कुशलबाई टंडन
पति का नाम: ब्यासराम टंडन
मकान संख्या : 307
उम्र : 63 लिंग : महिला
फोटो उपलब्ध

439 SFV1805993
निर्वाचक का नाम : व्यासराम टण्डन
पिता का नाम: पंचम टण्डन
मकान संख्या : 307
उम्र : 62 लिंग : पुरुष
फोटो उपलब्ध

440 GXD0780106
निर्वाचक का नाम : संतोष कुमार सतनामी
पिता का नाम: व्यासराम सतनामी
मकान संख्या : 307
उम्र : 45 लिंग : पुरुष
फोटो उपलब्ध

441 SFV1681733
निर्वाचक का नाम : शकुन्तला टंडन
पति का नाम: संतोष कुमार टंडन
मकान संख्या : 307
उम्र : 37 लिंग : महिला
फोटो उपलब्ध

442 SFV1959287
निर्वाचक का नाम : कन्हैयालाल टण्डन
पिता का नाम: व्यासराम टण्डन
मकान संख्या : 307
उम्र : 35 लिंग : पुरुष
फोटो उपलब्ध

443 SFV1348739
निर्वाचक का नाम : सूरजीत कुमार टंडन
पिता का नाम: ब्यासराम टंडन
मकान संख्या : 307
उम्र : 33 लिंग : पुरुष
फोटो उपलब्ध

444 GXD0777706
निर्वाचक का नाम : धनबाई सतनामी
पति का नाम: सतानन्द
मकान संख्या : 308
उम्र : 82 लिंग : महिला
फोटो उपलब्ध

445 SFV1770460
निर्वाचक का नाम : लता टंडन
पति का नाम: तिलकराम टण्डन
मकान संख्या : 308
उम्र : 44 लिंग : महिला
फोटो उपलब्ध

446 SFV2872653
निर्वाचक का नाम : लक्ष्मीन
पति का नाम: अनिकेत
मकान संख्या : 308
उम्र : 25 लिंग : महिला
फोटो उपलब्ध

447 SFV2696623
निर्वाचक का नाम : अमर कुमार
पिता का नाम: तिलक राम
मकान संख्या : 308
उम्र : 24 लिंग : पुरुष
फोटो उपलब्ध

448 SFV2852986
निर्वाचक का नाम : अनिकेत
पिता का नाम: तिलकराम टंडन
मकान संख्या : 308
उम्र : 20 लिंग : पुरुष
फोटो उपलब्ध

449 GXD0777656
निर्वाचक का नाम : खीकराम सतनामी
पिता का नाम: धनऊ
मकान संख्या : 309
उम्र : 49 लिंग : पुरुष
फोटो उपलब्ध

450 GXD0777649
निर्वाचक का नाम : उत्तरीकुमारी सतनामी
पति का नाम: खीकराम
मकान संख्या : 309
उम्र : 49 लिंग : महिला
फोटो उपलब्ध

451 SFV2586428
निर्वाचक का नाम : दीपक कुमार
पिता का नाम: खीकराम टंडन
मकान संख्या : 309
उम्र : 24 लिंग : पुरुष
फोटो उपलब्ध

452 GXD0776435
निर्वाचक का नाम : मालिकराम सतनामी
पिता का नाम: मीलन
मकान संख्या : 310
उम्र : 66 लिंग : पुरुष
फोटो उपलब्ध

453 SFV0750737
निर्वाचक का नाम : हियाबाई सतनामी
पति का नाम: मालिकराम सतनामी
मकान संख्या : 310
उम्र : 53 लिंग : महिला
फोटो उपलब्ध

454 SFV2603637
निर्वाचक का नाम : मानमती महिपाल
पति का नाम: निर्मल कुमार महिपाल
मकान संख्या : 310
उम्र : 43 लिंग : महिला
फोटो उपलब्ध

455 SFV1348747
निर्वाचक का नाम : निर्मल कुमार महिपाल
पिता का नाम: मालिक कुमार महिपाल
मकान संख्या : 310
उम्र : 36 लिंग : पुरुष
फोटो उपलब्ध

456 SFV1959345
निर्वाचक का नाम : भुनेश्वरी बाई महिपाल
पति का नाम: दिलीप कुमार महिपाल
मकान संख्या : 310
उम्र : 36 लिंग : महिला
फोटो उपलब्ध

457 SFV1348754
निर्वाचक का नाम : दिलीप कुमार महिपाल
पिता का नाम: मालिकराम महिपाल
मकान संख्या : 310
उम्र : 34 लिंग : पुरुष
फोटो उपलब्ध

458 SFV2138907
निर्वाचक का नाम : दिलेश्वर
पिता का नाम: मालिकराम
मकान संख्या : 310
उम्र : 30 लिंग : पुरुष
फोटो उपलब्ध

459 SFV2603306
निर्वाचक का नाम : अंजु कुमारी
पति का नाम: दिलेश्वर प्रसाद
मकान संख्या : 310
उम्र : 28 लिंग : महिला
फोटो उपलब्ध

460 GXD0776419
निर्वाचक का नाम : जम्मुलाल सतनामी
पिता का नाम: रामाधार
मकान संख्या : 311
उम्र : 54 लिंग : पुरुष
फोटो उपलब्ध

461 GXD0776401
निर्वाचक का नाम : उर्मिलाबाई सतनामी
पति का नाम: जम्मुलाल
मकान संख्या : 311
उम्र : 52 लिंग : महिला
फोटो उपलब्ध

462 SFV2140101
निर्वाचक का नाम : धनेश कुमार पहिपाल
पिता का नाम: जम्मूलाल महिपाल
मकान संख्या : 311
उम्र : 29 लिंग : पुरुष
फोटो उपलब्ध

463 SFV2729390
निर्वाचक का नाम : सीमा कुमारी
पति का नाम: राम कुमार महिपाल
मकान संख्या : 311
उम्र : 29 लिंग : महिला
फोटो उपलब्ध

464 SFV2865384
निर्वाचक का नाम : सरस्वती सतनामी
पति का नाम: महेश राम सतनामी
मकान संख्या : 311
उम्र : 21 लिंग : महिला
फोटो उपलब्ध

465 GXD0777623
निर्वाचक का नाम : जनपत यादव
पिता का नाम: नन्दलाल
मकान संख्या : 312
उम्र : 54 लिंग : पुरुष
फोटो उपलब्ध

466 SFV1216217
निर्वाचक का नाम : पूनीबाई यादव
पति का नाम: जनपत
मकान संख्या : 312
उम्र : 46 लिंग : महिला
फोटो उपलब्ध

467 GXD0777714
निर्वाचक का नाम : बहादुर यादव
पिता का नाम: गनपत
मकान संख्या : 312
उम्र : 46 लिंग : पुरुष
फोटो उपलब्ध

468 SFV1216233
निर्वाचक का नाम : रम्भाबाई रावत
पति का नाम: बहादुर रावत रावत
मकान संख्या : 312
उम्र : 38 लिंग : महिला
फोटो उपलब्ध

469 SFV1681774
निर्वाचक का नाम : अकादशिया यादव
पिता का नाम: गनपद यादव
मकान संख्या : 312
उम्र : 36 लिंग : पुरुष
फोटो उपलब्ध

470 SFV1216225
निर्वाचक का नाम : संतोष यादव
पिता का नाम: गनपत यादव
मकान संख्या : 312
उम्र : 35 लिंग : पुरुष
फोटो उपलब्ध

471 SFV1681782
निर्वाचक का नाम : अंजु यादव
पति का नाम: अकादसीया यादव
मकान संख्या : 312
उम्र : 35 लिंग : महिला
फोटो उपलब्ध

472 SFV1681790
निर्वाचक का नाम : तिहारीनबाई यादव
पति का नाम: संतोष यादव
मकान संख्या : 312
उम्र : 32 लिंग : महिला
फोटो उपलब्ध

473 SFV1681808
निर्वाचक का नाम : पंचराम यादव
पिता का नाम: गनपद यादव
मकान संख्या : 312
उम्र : 30 लिंग : पुरुष
फोटो उपलब्ध

474 SFV2323921
निर्वाचक का नाम : सुनीता कुमारी यादव
पिता का नाम: जन्पत यादव
मकान संख्या : 312
उम्र : 29 लिंग : महिला
फोटो उपलब्ध

475 SFV2378628
निर्वाचक का नाम : विक्रम कुमार यादव
पिता का नाम: जन्पत यादव
मकान संख्या : 312
उम्र : 26 लिंग : पुरुष
फोटो उपलब्ध

476 GXD0779710
निर्वाचक का नाम : धनबाई साहू
पति का नाम: हैतराम साहू
मकान संख्या : 314
उम्र : 78 लिंग : महिला
फोटो उपलब्ध

477 SFV2249456
निर्वाचक का नाम : परमेश्वरी
पिता का नाम: हेतराम साहू
मकान संख्या : 314
उम्र : 27 लिंग : महिला
फोटो उपलब्ध

478 SFV0750752
निर्वाचक का नाम : झामलाल सतनामी
पिता का नाम: फुलसाय सतनामी
मकान संख्या : 315
उम्र : 53 लिंग : पुरुष
फोटो उपलब्ध

479 SFV0750760
निर्वाचक का नाम : संतोष कुमार सतनामी
पिता का नाम: फूलसाय सतनामी
मकान संख्या : 315
उम्र : 45 लिंग : पुरुष
फोटो उपलब्ध

480 SFV1055037
निर्वाचक का नाम : सीताबाई सतनामी
पति का नाम: संतोष कुमार सतनामी
मकान संख्या : 315
उम्र : 42 लिंग : महिला
फोटो उपलब्ध

481 GXD0780098
निर्वाचक का नाम : अमृतलाल सतनामी
पिता का नाम: रेशमलाल सतनामी
मकान संख्या : 316
उम्र : 47 लिंग : पुरुष
फोटो उपलब्ध

482 GXD0780080
निर्वाचक का नाम : कमलाबाई सतनामी
पति का नाम: अमृतलाल सतनामी
मकान संख्या : 316
उम्र : 44 लिंग : महिला
फोटो उपलब्ध

483 SFV2744480
निर्वाचक का नाम : हरीश कुमार
पिता का नाम: अमृत लाल
मकान संख्या : 316
उम्र : 21 लिंग : पुरुष
फोटो उपलब्ध

484 GXD0415554
निर्वाचक का नाम : रथराम सतनामी
पिता का नाम: रामाधीन
मकान संख्या : 317
उम्र : 60 लिंग : पुरुष
फोटो उपलब्ध

485 GXD0776351
निर्वाचक का नाम : तीजमतबाई सतनामी
पति का नाम: रथराम
मकान संख्या : 317
उम्र : 51 लिंग : महिला
फोटो उपलब्ध

486 SFV1770494
निर्वाचक का नाम : कमलेशकुमार सतनामी
पिता का नाम: रथराम सतनामी
मकान संख्या : 317
उम्र : 32 लिंग : पुरुष
फोटो उपलब्ध

487 GXD0776336
निर्वाचक का नाम : गुंजबाई सतनामी
पति का नाम: दुजेराम
मकान संख्या : 318
उम्र : 72 लिंग : महिला
फोटो उपलब्ध

488 GXD0776328
निर्वाचक का नाम : गोरेलाल सतनामी
पिता का नाम: दुजेराम
मकान संख्या : 318
उम्र : 45 लिंग : पुरुष
फोटो उपलब्ध

489 SFV0750828
निर्वाचक का नाम : फिरतीन बाई सतनामी
पति का नाम: गोरेलाल सतनामी
मकान संख्या : 318
उम्र : 39 लिंग : महिला
फोटो उपलब्ध

490 SFV0750836
निर्वाचक का नाम : प्यारे लाल सतनामी
पिता का नाम: दूजेराम सतनामी
मकान संख्या : 318
उम्र : 37 लिंग : पुरुष
फोटो उपलब्ध

491 SFV1348762
निर्वाचक का नाम : सुमन प्रसाद टंडन
पिता का नाम: दूजेराम टंडन
मकान संख्या : 318
उम्र : 34 लिंग : पुरुष
फोटो उपलब्ध

492 SFV1959394
निर्वाचक का नाम : बुधवारा टंडन
पति का नाम: सुमन प्रसाद टंडन
मकान संख्या : 318
उम्र : 34 लिंग : महिला
फोटो उपलब्ध

493 SFV2038644
निर्वाचक का नाम : पुष्पाबाई सतनामी
पति का नाम: प्यारेलाल सतनामी
मकान संख्या : 318
उम्र : 33 लिंग : महिला
फोटो उपलब्ध

494 GXD0776302
निर्वाचक का नाम : आशाराम सतनामी
पिता का नाम: बिसाहु
मकान संख्या : 319
उम्र : 69 लिंग : पुरुष
फोटो उपलब्ध

495 GXD0776534
निर्वाचक का नाम : बसंती टण्डन
पति का नाम: आशाराम टण्डन
मकान संख्या : 319
उम्र : 67 लिंग : महिला
फोटो उपलब्ध

496 GXD0777565
निर्वाचक का नाम : मनाराम सतनामी
पिता का नाम: बिसाहुराम
मकान संख्या : 319
उम्र : 60 लिंग : पुरुष
फोटो उपलब्ध

497 GXD0777557
निर्वाचक का नाम : बुधबारा सतनामी
पति का नाम: मनाराम
मकान संख्या : 319
उम्र : 59 लिंग : महिला
फोटो उपलब्ध

498 GXD0777276
निर्वाचक का नाम : तुलसीराम सतनामी
पिता का नाम: आशाराम
मकान संख्या : 319
उम्र : 43 लिंग : पुरुष
फोटो उपलब्ध

499 GXD0777011
निर्वाचक का नाम : यशकुमार सतनामी
पिता का नाम: मनाराम
मकान संख्या : 319
उम्र : 42 लिंग : पुरुष
फोटो उपलब्ध

500 SFV2038651
निर्वाचक का नाम : पुष्पाबाई टण्डन
पति का नाम: यशकुमार टण्डन
मकान संख्या : 319
उम्र : 37 लिंग : महिला
फोटो उपलब्ध

501 SFV2402386
निर्वाचक का नाम : रजनी बाई
पति का नाम: तुलसी राम
मकान संख्या : 319
उम्र : 34 लिंग : महिला
फोटो उपलब्ध

502 SFV1681832
निर्वाचक का नाम : सुरजन टंडन
पिता का नाम: मनाराम टंडन
मकान संख्या : 319
उम्र : 32 लिंग : पुरुष
फोटो उपलब्ध

503 SFV2585586
निर्वाचक का नाम : सीता टंडन
पति का नाम: नरेश कुमार
मकान संख्या : 319
उम्र : 30 लिंग : महिला
फोटो उपलब्ध

504 SFV2434058
निर्वाचक का नाम : नरेश कुमार टंडन
पिता का नाम: मना राम टंडन
मकान संख्या : 319
उम्र : 29 लिंग : पुरुष
फोटो उपलब्ध

505 SFV1571975
निर्वाचक का नाम : पंचबाई सतनामी
पति का नाम: गंगाराम सतनामी
मकान संख्या : 319/2
उम्र : 48 लिंग : महिला
फोटो उपलब्ध

506 SFV2039006
निर्वाचक का नाम : धनीराम टंडन
पिता का नाम: गंगाराम टंडन
मकान संख्या : 319/2
उम्र : 31 लिंग : पुरुष
फोटो उपलब्ध

507 SFV2698009
निर्वाचक का नाम : कार्तीकेश कुमार सतनामी
पिता का नाम: गंगा राम सतनामी
मकान संख्या : 319/2
उम्र : 27 लिंग : पुरुष
फोटो उपलब्ध

508 SFV2501278
निर्वाचक का नाम : गीतेश
पिता का नाम: जोहन लाल रातरे
मकान संख्या : 326
उम्र : 25 लिंग : पुरुष
फोटो उपलब्ध

509 SFV2038842
निर्वाचक का नाम : संतोषी बाई खैरवार
पति का नाम: भागीरथी खैरवार
मकान संख्या : 385
उम्र : 42 लिंग : महिला
फोटो उपलब्ध

510 SFV3135282
निर्वाचक का नाम : अहिल्या निषाद
पति का नाम: राकेश निषाद
मकान संख्या : स्कूल परा
उम्र : 33 लिंग : महिला
फोटो उपलब्ध

511 GXD0776617
निर्वाचक का नाम : बलभदर सतनामी
पिता का नाम: रमन
मकान संख्या : 305/3
उम्र : 54 लिंग : पुरुष
फोटो उपलब्ध

512 GXD0776609
निर्वाचक का नाम : छतबाई दिव्या
पति का नाम: बलभददर दिव्या
मकान संख्या : 305/3
उम्र : 53 लिंग : महिला
फोटो उपलब्ध

513 SFV1959451
निर्वाचक का नाम : राकेश कुमार क
पिता का नाम: बलभद्वर प्रसाद क
मकान संख्या : 305/3
उम्र : 32 लिंग : पुरुष
फोटो उपलब्ध

514 SFV2872604
निर्वाचक का नाम : नरेश कुमार सतनामी
पिता का नाम: बलभद्दर सतनामी
मकान संख्या : 305/3
उम्र : 22 लिंग : पुरुष
फोटो उपलब्ध

515 GXD0776559
निर्वाचक का नाम : जगदीश सतनामी
पिता का नाम: रमन सतनामी
मकान संख्या : 305/4
उम्र : 57 लिंग : पुरुष
फोटो उपलब्ध

516 GXD0776385
निर्वाचक का नाम : किर्तनबाई दिब्या
पति का नाम: जगदीश दिब्या
मकान संख्या : 305/4
उम्र : 56 लिंग : महिला
फोटो उपलब्ध

517 SFV1959543
निर्वाचक का नाम : गंगाबाई दिव्या
पति का नाम: हिमांचल दिव्या
मकान संख्या : 305/4
उम्र : 33 लिंग : महिला
फोटो उपलब्ध

518 SFV2475739
निर्वाचक का नाम : मीना दिव्या
पति का नाम: भोज राय दिव्या
मकान संख्या : 305/4
उम्र : 31 लिंग : महिला
फोटो उपलब्ध

519 SFV2850402
निर्वाचक का नाम : रुखमणी
पति का नाम: ओमप्रकाश
मकान संख्या : 305/4
उम्र : 30 लिंग : महिला
फोटो उपलब्ध

520 SFV2855997
निर्वाचक का नाम : सुलोचना दिव्या
पति का नाम: गिरधारी दिव्या
मकान संख्या : 305/4
उम्र : 30 लिंग : महिला
फोटो उपलब्ध

521 SFV2140218
निर्वाचक का नाम : गिरधारी प्रसाद दिव्या
पिता का नाम: जगदीश दिव्या
मकान संख्या : 305/4
उम्र : 28 लिंग : पुरुष
फोटो उपलब्ध

522 SFV2850683
निर्वाचक का नाम : ओमप्रकाश
पिता का नाम: जगदीश प्रसाद
मकान संख्या : 305/4
उम्र : 21 लिंग : पुरुष
फोटो उपलब्ध

523 SFV0750869
निर्वाचक का नाम : द्वारिका प्रसाद सतनामी
पिता का नाम: रामलाल सतनामी
मकान संख्या : 305/5
उम्र : 65 लिंग : पुरुष
फोटो उपलब्ध

524 SFV1248434
निर्वाचक का नाम : जीतराम दिव्या
पिता का नाम: द्वारिका प्रसाद दिव्या
मकान संख्या : 305/5
उम्र : 37 लिंग : पुरुष
फोटो उपलब्ध

525 SFV1959402
निर्वाचक का नाम : किसन कुमार दिव्या
पिता का नाम: द्वारिका प्रसाद दिव्या
मकान संख्या : 305/5
उम्र : 34 लिंग : पुरुष
फोटो उपलब्ध

526 SFV2140168
निर्वाचक का नाम : सुशीला दिव्या
पति का नाम: जीत राम दिव्या
मकान संख्या : 305/5
उम्र : 32 लिंग : महिला
फोटो उपलब्ध

527 SFV2140184
निर्वाचक का नाम : सोनवा दिव्या
पति का नाम: किसन कुमार दिव्या
मकान संख्या : 305/5
उम्र : 31 लिंग : महिला
फोटो उपलब्ध

528 SFV2140150
निर्वाचक का नाम : लेखराज दिव्या
पिता का नाम: द्वारिका प्रसाद दिव्या
मकान संख्या : 305/5
उम्र : 31 लिंग : पुरुष
फोटो उपलब्ध

529 SFV2716397
निर्वाचक का नाम : रूपा कुमारी
पति का नाम: लेखराज दिव्या
मकान संख्या : 305/5
उम्र : 30 लिंग : महिला
फोटो उपलब्ध

530 SFV2140143
निर्वाचक का नाम : राज कुमार दिव्या
पिता का नाम: छतराम दिव्या
मकान संख्या : 305/6
उम्र : 29 लिंग : पुरुष
फोटो उपलब्ध

531 GXD0777136
निर्वाचक का नाम : तुलाराम सतनामी
पिता का नाम: टेकराम
मकान संख्या : 305/7
उम्र : 74 लिंग : पुरुष
फोटो उपलब्ध

532 GXD0777128
निर्वाचक का नाम : दूजबाई सतनामी
पति का नाम: तुलाराम
मकान संख्या : 305/7
उम्र : 69 लिंग : महिला
फोटो उपलब्ध

533 SFV1248426
निर्वाचक का नाम : श्रीराम दिव्या
पिता का नाम: तुलाराम दिव्य
मकान संख्या : 305/7
उम्र : 43 लिंग : पुरुष
फोटो उपलब्ध

534 SFV2140200
निर्वाचक का नाम : दुलौरिन बाई दिव्या
पति का नाम: श्रीराम दिव्या
मकान संख्या : 305/7
उम्र : 34 लिंग : महिला
फोटो उपलब्ध

535 SFV1959428
निर्वाचक का नाम : दिलीप कुमार दिव्या
पिता का नाम: तुलाराम दिव्या
मकान संख्या : 305/7
उम्र : 31 लिंग : पुरुष
फोटो उपलब्ध

536 SFV2140192
निर्वाचक का नाम : सरिता बाई सतनामी
पति का नाम: दिलीप कुमार सतनामी
मकान संख्या : 305/7
उम्र : 29 लिंग : महिला
फोटो उपलब्ध

537 SFV2202588
निर्वाचक का नाम : पुकराम दिव्या
पिता का नाम: तुलाराम दिव्या
मकान संख्या : 305/7
उम्र : 27 लिंग : पुरुष
फोटो उपलब्ध

538 SFV2860237
निर्वाचक का नाम : भूपेंद्र कुमार दिव्या
पिता का नाम: तुलाराम दिव्या
मकान संख्या : 305/7
उम्र : 21 लिंग : पुरुष
फोटो उपलब्ध

539 SFV3074929
निर्वाचक का नाम : रूखमणि दिव्या
पति का नाम: राजकुमार दिव्या
मकान संख्या : 317
उम्र : 27 लिंग : महिला
फोटो उपलब्ध

540 SFV2956977
निर्वाचक का नाम : सीमा दिव्या
पति का नाम: सुरेश दिव्या
मकान संख्या : 317
उम्र : 26 लिंग : महिला
फोटो उपलब्ध

541 SFV3104189
निर्वाचक का नाम : युवराज कुमार
पिता का नाम: गोरेलाल टंडन
मकान संख्या : 318
उम्र : 20 लिंग : पुरुष
फोटो उपलब्ध

542 SFV2948743
निर्वाचक का नाम : आशनी अनंत
पति का नाम: सुरजन कुमार टंडन
मकान संख्या : 319
उम्र : 25 लिंग : महिला
फोटो उपलब्ध

543 SFV2948842
निर्वाचक का नाम : धनेश्वर टंडन
पिता का नाम: आशाराम टंडन
मकान संख्या : 319
उम्र : 20 लिंग : पुरुष
फोटो उपलब्ध

544 GXD0777375
निर्वाचक का नाम : श्यामलाल सतनामी
पिता का नाम: अनंदराम
मकान संख्या : 320
उम्र : 75 लिंग : पुरुष
फोटो उपलब्ध

545 GXD0777151
निर्वाचक का नाम : कमलाबाई सतनामी
पति का नाम: श्यामलाल
मकान संख्या : 320
उम्र : 69 लिंग : महिला
फोटो उपलब्ध

546 GXD0777144
निर्वाचक का नाम : सहरतीन सतनामी
पति का नाम: सुन्दरलाल
मकान संख्या : 320
उम्र : 53 लिंग : महिला
फोटो उपलब्ध

547 SFV1959410
निर्वाचक का नाम : सुंदर लाल दिव्या
पिता का नाम: श्यामलाल दिव्या
मकान संख्या : 320
उम्र : 51 लिंग : पुरुष
फोटो उपलब्ध

548 SFV2845261
निर्वाचक का नाम : उमा कुमारी
पिता का नाम: सुंदर लाल दिव्या
मकान संख्या : 320
उम्र : 25 लिंग : महिला
फोटो उपलब्ध

549 SFV2806479
निर्वाचक का नाम : भरत लाल दिव्या
पिता का नाम: सुंदर लाल दिव्या
मकान संख्या : 320
उम्र : 21 लिंग : पुरुष
फोटो उपलब्ध

550 GXD0776591
निर्वाचक का नाम : कलाराम सतनामी
पिता का नाम: टेकराम
मकान संख्या : 324
उम्र : 72 लिंग : पुरुष
फोटो उपलब्ध

551 SFV0750885
निर्वाचक का नाम : गणेशबाई सतनामी
पति का नाम: कलाराम सतनामी
मकान संख्या : 324
उम्र : 64 लिंग : महिला
फोटो उपलब्ध

552 SFV0750893
निर्वाचक का नाम : लीलाराम सतनामी
पिता का नाम: कलाराम सतनामी
मकान संख्या : 324
उम्र : 39 लिंग : पुरुष
फोटो उपलब्ध

553 SFV2140234
निर्वाचक का नाम : राज कुमार दिव्या
पिता का नाम: कला राम दिव्या
मकान संख्या : 324
उम्र : 37 लिंग : पुरुष
फोटो उपलब्ध

554 SFV1216258
निर्वाचक का नाम : रुपा सतनामी
पति का नाम: लीलाराम सतनामी
मकान संख्या : 324
उम्र : 36 लिंग : महिला
फोटो उपलब्ध

555 SFV2140242
निर्वाचक का नाम : रीना कुमार दिव्या
पति का नाम: राज कुमार दिव्या
मकान संख्या : 324
उम्र : 32 लिंग : महिला
फोटो उपलब्ध

556 SFV1959535
निर्वाचक का नाम : संजय कुमार क
पिता का नाम: कलाराम क
मकान संख्या : 324
उम्र : 31 लिंग : पुरुष
फोटो उपलब्ध

557 SFV2817716
निर्वाचक का नाम : विकाश कुमार दिव्या
पिता का नाम: लीला राम दिव्या
मकान संख्या : 324
उम्र : 20 लिंग : पुरुष
फोटो उपलब्ध

558 SFV1055078
निर्वाचक का नाम : संतोषकुमार सतनामी
पिता का नाम: मनीराम सतनामी
मकान संख्या : 325
उम्र : 44 लिंग : पुरुष
फोटो उपलब्ध

559 SFV1055086
निर्वाचक का नाम : फूल बाई सतनामी
पति का नाम: संतोष कुमार सतनामी
मकान संख्या : 325
उम्र : 43 लिंग : महिला
फोटो उपलब्ध

560 SFV2808756
निर्वाचक का नाम : अश्वनी कुमारी रात्रे
पिता का नाम: संतोष कुमार रात्रे
मकान संख्या : 325
उम्र : 28 लिंग : महिला
फोटो उपलब्ध

561 SFV2808731
निर्वाचक का नाम : उमेश कुमार रात्रे
पिता का नाम: संतोष कुमार रात्रे
मकान संख्या : 325
उम्र : 26 लिंग : पुरुष
फोटो उपलब्ध

562 SFV2808715
निर्वाचक का नाम : अर्जुन कुमार रात्रे
पिता का नाम: संतोष कुमार रात्रे
मकान संख्या : 325
उम्र : 21 लिंग : पुरुष
फोटो उपलब्ध

563 SFV2808780
निर्वाचक का नाम : कविता बाई रात्रे
पति का नाम: उमेश कुमार रात्रे
मकान संख्या : 325
उम्र : 21 लिंग : महिला
फोटो उपलब्ध

564 SFV2140259
निर्वाचक का नाम : कलीराम सतनामी
पिता का नाम: सादराम सतनामी
मकान संख्या : 326
उम्र : 69 लिंग : पुरुष
फोटो उपलब्ध

565 GXD0777102
निर्वाचक का नाम : कमलाबाई सतनामी
पति का नाम: भोजराम
मकान संख्या : 326
उम्र : 49 लिंग : महिला
फोटो उपलब्ध

566 GXD0777110
निर्वाचक का नाम : भोजराम सतनामी
पिता का नाम: उदेराम सतनामी
मकान संख्या : 326
उम्र : 49 लिंग : पुरुष
फोटो उपलब्ध

567 GXD0415646
निर्वाचक का नाम : रोहितकुमार सतनामी
पिता का नाम: शिवचरण
मकान संख्या : 327
उम्र : 67 लिंग : पुरुष
फोटो उपलब्ध

568 SFV2074300
निर्वाचक का नाम : फिरंतीन
पति का नाम: रोहितकुमार
मकान संख्या : 327
उम्र : 55 लिंग : महिला
फोटो उपलब्ध

569 SFV2707842
निर्वाचक का नाम : दिपक कुमार रात्रे
पिता का नाम: रोहित कुमार रात्रे
मकान संख्या : 327
उम्र : 21 लिंग : पुरुष
फोटो उपलब्ध

570 GXD0777003
निर्वाचक का नाम : रामक न्हाई सतनामी
पिता का नाम: इतवारी
मकान संख्या : 328
उम्र : 69 लिंग : पुरुष
फोटो उपलब्ध

571 GXD0777086
निर्वाचक का नाम : प्रेमबाई सतनामी
पति का नाम: राम कन्हाई सतनामी
मकान संख्या : 328
उम्र : 65 लिंग : महिला
फोटो उपलब्ध

572 SFV2140267
निर्वाचक का नाम : संतोष कुमार सतनामी
पिता का नाम: रामकन्हाई समनामी
मकान संख्या : 328
उम्र : 39 लिंग : पुरुष
फोटो उपलब्ध

573 SFV2140275
निर्वाचक का नाम : जमुना बाई सतनामी
पति का नाम: संतोष कुमार सतनामी
मकान संख्या : 328
उम्र : 32 लिंग : महिला
फोटो उपलब्ध

574 SFV2702116
निर्वाचक का नाम : राहुल रातरे
पिता का नाम: राम कन्हाई रातरे
मकान संख्या : 328
उम्र : 23 लिंग : पुरुष
फोटो उपलब्ध

575 GXD0777177
निर्वाचक का नाम : बूधयारीन सतनामी
पति का नाम: दरशराम
मकान संख्या : 330
उम्र : 76 लिंग : महिला
फोटो उपलब्ध

576 GXD0777060
निर्वाचक का नाम : रामभरोस सतनामी
पिता का नाम: दरशराम
मकान संख्या : 330
उम्र : 49 लिंग : पुरुष
फोटो उपलब्ध

577 GXD0777052
निर्वाचक का नाम : नहरबाई सतनामी
पति का नाम: रामभरोस
मकान संख्या : 330
उम्र : 46 लिंग : महिला
फोटो उपलब्ध

578 SFV2422384
निर्वाचक का नाम : रमला बाई सतनामी
पिता का नाम: दरश राम सतनामी
मकान संख्या : 330
उम्र : 41 लिंग : महिला
फोटो उपलब्ध

579 SFV0750927
निर्वाचक का नाम : राम रतन रात्रे
पिता का नाम: दरसराम सतनामी
मकान संख्या : 330
उम्र : 38 लिंग : पुरुष
फोटो उपलब्ध

580 SFV2290070
निर्वाचक का नाम : सोनारिन बाई रात्रे
माता का नाम: बुधयारिन सतनामी
मकान संख्या : 330
उम्र : 37 लिंग : महिला
फोटो उपलब्ध

581 SFV1959477
निर्वाचक का नाम : रमेश कुमार रात्रे
पिता का नाम: दरशराम रात्रे
मकान संख्या : 330
उम्र : 32 लिंग : पुरुष
फोटो उपलब्ध

582 SFV2422475
निर्वाचक का नाम : आंचल रात्रे
पति का नाम: राम रतन रात्रे
मकान संख्या : 330
उम्र : 32 लिंग : महिला
फोटो उपलब्ध

583 SFV2702058
निर्वाचक का नाम : बिनु रातरे
पति का नाम: सुरज कुमार
मकान संख्या : 330
उम्र : 22 लिंग : महिला
फोटो उपलब्ध

584 SFV2746386
निर्वाचक का नाम : सुरज कुमार
पिता का नाम: राम भरोस
मकान संख्या : 330
उम्र : 21 लिंग : पुरुष
फोटो उपलब्ध

585 GXD0777045
निर्वाचक का नाम : कूमारसाय सतनामी
पिता का नाम: शिवचरण
मकान संख्या : 331
उम्र : 69 लिंग : पुरुष
फोटो उपलब्ध

586 SFV0750935
निर्वाचक का नाम : गंगा बाई सतनामी
पति का नाम: कुमारसाय सतनामी
मकान संख्या : 331
उम्र : 61 लिंग : महिला
फोटो उपलब्ध

587 GXD0777037
निर्वाचक का नाम : राजू लाल सतनामी
पिता का नाम: कुमारसाय
मकान संख्या : 331
उम्र : 42 लिंग : पुरुष
फोटो उपलब्ध

588 SFV2140283
निर्वाचक का नाम : अजय कुमार सतनामी
पिता का नाम: कुमार साय सतनामी
मकान संख्या : 331
उम्र : 33 लिंग : पुरुष
फोटो उपलब्ध

589 SFV2855765
निर्वाचक का नाम : सनिता
पति का नाम: विजय कुमार
मकान संख्या : 331
उम्र : 27 लिंग : महिला
फोटो उपलब्ध

590 SFV2202596
निर्वाचक का नाम : विजय कुमार
पिता का नाम: कुमार साय
मकान संख्या : 331
उम्र : 27 लिंग : पुरुष
फोटो उपलब्ध

591 SFV2547875
निर्वाचक का नाम : संजय कुमार रात्रे
पिता का नाम: कुमार साय रात्रे
मकान संख्या : 331
उम्र : 25 लिंग : पुरुष
फोटो उपलब्ध

592 SFV2547925
निर्वाचक का नाम : अनिता रात्रे
पति का नाम: अजय कुमार रात्रे
मकान संख्या : 331
उम्र : 25 लिंग : महिला
फोटो उपलब्ध

593 SFV2902492
निर्वाचक का नाम : लता रात्रे
पति का नाम: संजय कुमार रात्रे
मकान संख्या : 331
उम्र : 21 लिंग : महिला
फोटो उपलब्ध

594 GXD0777029
निर्वाचक का नाम : रामहरि सतनामी
पिता का नाम: इतवारी
मकान संख्या : 332
उम्र : 72 लिंग : पुरुष
फोटो उपलब्ध

595 GXD0777250
निर्वाचक का नाम : फोटोबाई सतनामी
पति का नाम: रामहरि सतनामी
मकान संख्या : 332
उम्र : 69 लिंग : महिला
फोटो उपलब्ध

596 SFV1348788
निर्वाचक का नाम : रामेश्वर प्रसाद रात्रे
पिता का नाम: रामहरी रात्रे
मकान संख्या : 332
उम्र : 34 लिंग : पुरुष
फोटो उपलब्ध

597 SFV2789683
निर्वाचक का नाम : उषा बाई रात्रे
पति का नाम: रामेश्वर प्रसाद रात्रे
मकान संख्या : 332
उम्र : 31 लिंग : महिला
फोटो उपलब्ध

598 SFV2649960
निर्वाचक का नाम : भुनेश्वर प्रसाद रात्रे
पिता का नाम: रामभरी रात्रे
मकान संख्या : 332
उम्र : 29 लिंग : पुरुष
फोटो उपलब्ध

599 SFV2789709
निर्वाचक का नाम : रीतु रात्रे
पति का नाम: भुनेश्वर प्रसाद रात्रे
मकान संख्या : 332
उम्र : 25 लिंग : महिला
फोटो उपलब्ध

600 SFV2880177
निर्वाचक का नाम : राधिका
पिता का नाम: रामहरि
मकान संख्या : 332
उम्र : 21 लिंग : महिला
फोटो उपलब्ध

601 GXD0776575
निर्वाचक का नाम : रोहीदास सतनामी
पिता का नाम: शिवचरन
मकान संख्या : 333
उम्र : 83 लिंग : पुरुष
फोटो उपलब्ध

602 GXD0776567
निर्वाचक का नाम : तेरसबाई सतनामी
पति का नाम: रोहीदास
मकान संख्या : 333
उम्र : 78 लिंग : महिला
फोटो उपलब्ध

603 GXD0776468
निर्वाचक का नाम : दादूलाल सतनामी
पिता का नाम: रोहीदास
मकान संख्या : 333
उम्र : 59 लिंग : पुरुष
फोटो उपलब्ध

604 SFV0750943
निर्वाचक का नाम : संतोषी सतनामी
पति का नाम: कु रूँ सतनामी
मकान संख्या : 333
उम्र : 47 लिंग : महिला
फोटो उपलब्ध

605 GXD0776542
निर्वाचक का नाम : कुमारी सतनामी
पिता का नाम: रोहीदास
मकान संख्या : 333
उम्र : 42 लिंग : महिला
फोटो उपलब्ध

606 SFV1959485
निर्वाचक का नाम : राजेश कुमार रात्रे
पिता का नाम: दादूलाल रात्रे
मकान संख्या : 333
उम्र : 31 लिंग : पुरुष
फोटो उपलब्ध

607 GXD0776633
निर्वाचक का नाम : भूरीबाई सतनामी
पति का नाम: वरनु
मकान संख्या : 334
उम्र : 79 लिंग : महिला
फोटो उपलब्ध

608 GXD0776526
निर्वाचक का नाम : सन्तोषी सतनामी
पति का नाम: अशोक
मकान संख्या : 334
उम्र : 53 लिंग : महिला
फोटो उपलब्ध

609 GXD0551465
निर्वाचक का नाम : अशोक रात्रे
पिता का नाम: वरनू रात्रे
मकान संख्या : 334
उम्र : 49 लिंग : पुरुष
फोटो उपलब्ध

610 GXD0776492
निर्वाचक का नाम : सन्नीकुमार सतनामी
पिता का नाम: मोहरसाय
मकान संख्या : 334
उम्र : 35 लिंग : पुरुष
फोटो उपलब्ध

611 SFV2982528
निर्वाचक का नाम : रामकुमार रात्रे
पिता का नाम: गणेश राम रात्रे
मकान संख्या : 334
उम्र : 32 लिंग : पुरुष
फोटो उपलब्ध

612 SFV2118867
निर्वाचक का नाम : गीता देवी रात्रे
पति का नाम: रामकुमार रात्रे
मकान संख्या : 334
उम्र : 30 लिंग : महिला
फोटो उपलब्ध

613 SFV2074318
निर्वाचक का नाम : उमाशंकर रात्रे
पिता का नाम: अशोककुमार रात्रे
मकान संख्या : 334
उम्र : 28 लिंग : पुरुष
फोटो उपलब्ध

614 SFV2270114
निर्वाचक का नाम : ज्योति कुमारी
पिता का नाम: अशोक कुमार
मकान संख्या : 334
उम्र : 25 लिंग : महिला
फोटो उपलब्ध

615 SFV2700326
निर्वाचक का नाम : गोपी किशन रात्रे
पिता का नाम: अशोक कुमार
मकान संख्या : 334
उम्र : 22 लिंग : पुरुष
फोटो उपलब्ध

616 GXD0777078
निर्वाचक का नाम : सन्तराम सतनामी
पिता का नाम: फिरतू
मकान संख्या : 336
उम्र : 70 लिंग : पुरुष
फोटो उपलब्ध

617 GXD0777094
निर्वाचक का नाम : इतवारा सतनामी
पति का नाम: सन्तराम
मकान संख्या : 336
उम्र : 66 लिंग : महिला
फोटो उपलब्ध

618 GXD0415653
निर्वाचक का नाम : समुन्दराम सतनामी
पिता का नाम: संतराम
मकान संख्या : 336
उम्र : 45 लिंग : पुरुष
फोटो उपलब्ध

619 SFV0750968
निर्वाचक का नाम : पुष्पा बाई सतनामी
पति का नाम: समुन्दराम सतनामी
मकान संख्या : 336
उम्र : 39 लिंग : महिला
फोटो उपलब्ध

620 SFV0750976
निर्वाचक का नाम : देवप्रसाद सतनामी
पिता का नाम: संतराम सतनामी
मकान संख्या : 336
उम्र : 37 लिंग : पुरुष
फोटो उपलब्ध

621 SFV1959501
निर्वाचक का नाम : रामेश्वर प्रसाद टंडन्न
पिता का नाम: संतराम सतनामी
मकान संख्या : 336
उम्र : 37 लिंग : पुरुष
फोटो उपलब्ध

622 SFV1959493
निर्वाचक का नाम : शकुन्तला टंडन
पति का नाम: देवप्रसाद टंडन
मकान संख्या : 336
उम्र : 33 लिंग : महिला
फोटो उपलब्ध

623 SFV2815512
निर्वाचक का नाम : दुर्गा प्रसाद टंडन
पिता का नाम: समुंद राम टंडन
मकान संख्या : 336
उम्र : 20 लिंग : पुरुष
फोटो उपलब्ध

624 GXD0777334
निर्वाचक का नाम : अन्तराम सतनामी
पिता का नाम: फिरतु
मकान संख्या : 337
उम्र : 70 लिंग : पुरुष
फोटो उपलब्ध

625 GXD0777326
निर्वाचक का नाम : सुखीन बाई सतनामी
पति का नाम: अन्तराम
मकान संख्या : 337
उम्र : 64 लिंग : महिला
फोटो उपलब्ध

626 GXD0777318
निर्वाचक का नाम : चैतराम सतनामी
पिता का नाम: अंतराम
मकान संख्या : 337
उम्र : 37 लिंग : पुरुष
फोटो उपलब्ध

627 SFV1681840
निर्वाचक का नाम : मीना सतनामी
पति का नाम: चैतराम सतनामी
मकान संख्या : 337
उम्र : 33 लिंग : महिला
फोटो उपलब्ध

628 SFV2270320
निर्वाचक का नाम : सुरज कुमार टंडन
पिता का नाम: अंत राम टंडन
मकान संख्या : 337
उम्र : 25 लिंग : पुरुष
फोटो उपलब्ध

629 SFV2855617
निर्वाचक का नाम : सिवानी टंडन
पति का नाम: सूरज कुमार टंडन
मकान संख्या : 337
उम्र : 22 लिंग : महिला
फोटो उपलब्ध

630 GXD0415661
निर्वाचक का नाम : जनक सतनामी
पिता का नाम: फिरतू
मकान संख्या : 338
उम्र : 60 लिंग : पुरुष
फोटो उपलब्ध

631 SFV0750984
निर्वाचक का नाम : फूल बाई
पति का नाम: जनक सतनामी
मकान संख्या : 338
उम्र : 53 लिंग : महिला
फोटो उपलब्ध

632 SFV2038768
निर्वाचक का नाम : सुलेन्दर कुमार टंडन
पिता का नाम: जनकराम टंडन
मकान संख्या : 338
उम्र : 39 लिंग : पुरुष
फोटो उपलब्ध

633 SFV2586105
निर्वाचक का नाम : पार्वती बाई टंडन
पति का नाम: सुलेंदर कुमार टंडन
मकान संख्या : 338
उम्र : 37 लिंग : महिला
फोटो उपलब्ध

634 SFV2422459
निर्वाचक का नाम : राजेंद्र कुमार टंडन
पिता का नाम: जनक राम टंडन
मकान संख्या : 338
उम्र : 30 लिंग : पुरुष
फोटो उपलब्ध

635 SFV1248723
निर्वाचक का नाम : नीराबाई साहू
पति का नाम: झंगलू साहू
मकान संख्या : 338/1
उम्र : 53 लिंग : महिला
फोटो उपलब्ध

636 SFV2140572
निर्वाचक का नाम : अजय कुमार साहू
पिता का नाम: झंगलु राम साहू
मकान संख्या : 338/1
उम्र : 33 लिंग : पुरुष
फोटो उपलब्ध

637 SFV2636835
निर्वाचक का नाम : संजय कुमार साहू
पिता का नाम: झंगलू राम साहू
मकान संख्या : 338/1
उम्र : 22 लिंग : पुरुष
फोटो उपलब्ध

638 GXD0777300
निर्वाचक का नाम : खेमलाल साहू
पिता का नाम: लूला
मकान संख्या : 339
उम्र : 65 लिंग : पुरुष
फोटो उपलब्ध

639 GXD0776484
निर्वाचक का नाम : फिरतीन साहू
पति का नाम: खेमलाल
मकान संख्या : 339
उम्र : 62 लिंग : महिला
फोटो उपलब्ध

640 SFV0750992
निर्वाचक का नाम : हंसराम साहू
पिता का नाम: लूला साहू
मकान संख्या : 339
उम्र : 56 लिंग : पुरुष
फोटो उपलब्ध

641 SFV3062916
निर्वाचक का नाम : सावित्री साहू
पति का नाम: हंसराम साहू
मकान संख्या : 339
उम्र : 45 लिंग : महिला
फोटो उपलब्ध

642 SFV1681857
निर्वाचक का नाम : राकेश साहु
पिता का नाम: हंसराम साहु
मकान संख्या : 339
उम्र : 35 लिंग : पुरुष
फोटो उपलब्ध

643 SFV1681865
निर्वाचक का नाम : गोमती साहु
पति का नाम: राकेश साहु
मकान संख्या : 339
उम्र : 35 लिंग : महिला
फोटो उपलब्ध

644 SFV1959519
निर्वाचक का नाम : चितांराम साहू
पिता का नाम: खेमलाल साहू
मकान संख्या : 339
उम्र : 31 लिंग : पुरुष
फोटो उपलब्ध

645 SFV1959527
निर्वाचक का नाम : लोकनाथ साहू
पिता का नाम: खेमलाल साहू
मकान संख्या : 339
उम्र : 31 लिंग : पुरुष
फोटो उपलब्ध

646 SFV2717809
निर्वाचक का नाम : हेमा साहू
पति का नाम: लोकनाथ साहू
मकान संख्या : 339
उम्र : 27 लिंग : महिला
फोटो उपलब्ध

647 SFV2717858
निर्वाचक का नाम : जानकी साहू
पति का नाम: चिंता राम साहू
मकान संख्या : 339
उम्र : 26 लिंग : महिला
फोटो उपलब्ध

648 SFV3062882
निर्वाचक का नाम : राजेश कुमार साहू
पिता का नाम: हंसराम साहू
मकान संख्या : 339
उम्र : 19 लिंग : पुरुष
फोटो उपलब्ध

649 GXD0777169
निर्वाचक का नाम : रामनारायण साहू
पिता का नाम: करमहा
मकान संख्या : 340
उम्र : 76 लिंग : पुरुष
फोटो उपलब्ध

650 SFV0751016
निर्वाचक का नाम : रूपकुंबर साहू
पति का नाम: रामनारायण साहू
मकान संख्या : 340
उम्र : 68 लिंग : महिला
फोटो उपलब्ध

651 GXD0777631
निर्वाचक का नाम : पहारू साहू
पिता का नाम: करमहा
मकान संख्या : 340
उम्र : 60 लिंग : पुरुष
फोटो उपलब्ध

652 GXD0776831
निर्वाचक का नाम : वेदमति साहू
पति का नाम: पहारू
मकान संख्या : 340
उम्र : 58 लिंग : महिला
फोटो उपलब्ध

653 SFV1216266
निर्वाचक का नाम : गरहनलाल साहू
पिता का नाम: रामनारायण साहू
मकान संख्या : 340
उम्र : 40 लिंग : पुरुष
फोटो उपलब्ध

654 SFV1555408
निर्वाचक का नाम : चन्द्रिका साहू
पति का नाम: गरहन लाल साहू
मकान संख्या : 340
उम्र : 36 लिंग : महिला
फोटो उपलब्ध

655 SFV1959436
निर्वाचक का नाम : संतराम साहू
पिता का नाम: रामनारायण साहू
मकान संख्या : 340
उम्र : 36 लिंग : पुरुष
फोटो उपलब्ध

656 SFV1216274
निर्वाचक का नाम : भानुकुमार साहू
पिता का नाम: पहारूलाल साहू
मकान संख्या : 340
उम्र : 35 लिंग : पुरुष
फोटो उपलब्ध

657 SFV2038776
निर्वाचक का नाम : भुनेश्वरी साहू
पति का नाम: संतराम साहू
मकान संख्या : 340
उम्र : 34 लिंग : महिला
फोटो उपलब्ध

658 SFV2855468
निर्वाचक का नाम : सावित्री कुमारी साहू
पिता का नाम: पहारू लाल साहू
मकान संख्या : 340
उम्र : 31 लिंग : महिला
फोटो उपलब्ध

659 SFV2185478
निर्वाचक का नाम : बुधराम साहू
पिता का नाम: रामनारायण साहू
मकान संख्या : 340
उम्र : 30 लिंग : पुरुष
फोटो उपलब्ध

660 SFV2401925
निर्वाचक का नाम : हेमलता साहू
पति का नाम: भानु कुमार साहू
मकान संख्या : 340
उम्र : 30 लिंग : महिला
फोटो उपलब्ध

661 SFV2401933
निर्वाचक का नाम : सुनीता कुमारी साहू
पिता का नाम: पहारू राम साहू
मकान संख्या : 340
उम्र : 28 लिंग : महिला
फोटो उपलब्ध

662 SFV0751032
निर्वाचक का नाम : द्वारिकाप्रसाद साहू
पिता का नाम: शिवा साहू
मकान संख्या : 340/1
उम्र : 57 लिंग : पुरुष
फोटो उपलब्ध

663 SFV0751040
निर्वाचक का नाम : जमुना बाई साहू
पति का नाम: द्वारिकाप्रसाद साहू
मकान संख्या : 340/1
उम्र : 55 लिंग : महिला
फोटो उपलब्ध

664 SFV1571595
निर्वाचक का नाम : दुजराम साहू
पिता का नाम: शिवा साहू
मकान संख्या : 340/1
उम्र : 52 लिंग : पुरुष
फोटो उपलब्ध

665 SFV1571603
निर्वाचक का नाम : देवकुमारी साहू
पति का नाम: दुजराम साहू
मकान संख्या : 340/1
उम्र : 48 लिंग : महिला
फोटो उपलब्ध

666 SFV1806009
निर्वाचक का नाम : दीपककुमारी साहू
पिता का नाम: दुजराम साहू
मकान संख्या : 340/1
उम्र : 34 लिंग : महिला
फोटो उपलब्ध

667 SFV1806017
निर्वाचक का नाम : छतराम साहू
पिता का नाम: दुजराम साहू
मकान संख्या : 340/1
उम्र : 32 लिंग : पुरुष
फोटो उपलब्ध

668 SFV2788396
निर्वाचक का नाम : धरम लाल साहू
पिता का नाम: दूजराम साहू
मकान संख्या : 340/1
उम्र : 25 लिंग : पुरुष
फोटो उपलब्ध

669 SFV2862043
निर्वाचक का नाम : दिलीप कुमार साहू
पिता का नाम: द्वारिका प्रसाद साहू
मकान संख्या : 340/1
उम्र : 24 लिंग : पुरुष
फोटो उपलब्ध

670 GXD0780577
निर्वाचक का नाम : मनहरण साहू
पिता का नाम: खेमलाल
मकान संख्या : 341
उम्र : 54 लिंग : पुरुष
फोटो उपलब्ध

671 GXD0780569
निर्वाचक का नाम : मीना बाई साहू
पति का नाम: मनहरण
मकान संख्या : 341
उम्र : 47 लिंग : महिला
फोटो उपलब्ध

672 SFV2270403
निर्वाचक का नाम : गोपाल
पिता का नाम: मनहरण
मकान संख्या : 341
उम्र : 28 लिंग : पुरुष
फोटो उपलब्ध

673 SFV2270338
निर्वाचक का नाम : गोविंद कुमार साहू
पिता का नाम: मनहरण साहू
मकान संख्या : 341
उम्र : 27 लिंग : पुरुष
फोटो उपलब्ध

674 SFV0752246
निर्वाचक का नाम : मनोहरलाल साहू
पिता का नाम: खेमलाल साहू
मकान संख्या : 341/1
उम्र : 54 लिंग : पुरुष
फोटो उपलब्ध

675 GXD0780320
निर्वाचक का नाम : प्रेमबाई साहू
पति का नाम: मनोहरलाल
मकान संख्या : 341/1
उम्र : 54 लिंग : महिला
फोटो उपलब्ध

676 SFV1959972
निर्वाचक का नाम : कौशल प्रसाद साहू
पिता का नाम: मनोहर लाल साहू
मकान संख्या : 341/1
उम्र : 31 लिंग : पुरुष
फोटो उपलब्ध

677 SFV2433985
निर्वाचक का नाम : रुपेश कुमार साहू
पिता का नाम: मनोहर लाल साहू
मकान संख्या : 341/1
उम्र : 25 लिंग : पुरुष
फोटो उपलब्ध

678 SFV2696722
निर्वाचक का नाम : पूर्णिमा
पिता का नाम: मनोहर लाल साहू
मकान संख्या : 341/1
उम्र : 22 लिंग : महिला
फोटो उपलब्ध

679 SFV2388510
निर्वाचक का नाम : अंगन बाई साहू
पति का नाम: सीता राम साहू
मकान संख्या : 343
उम्र : 76 लिंग : महिला
फोटो उपलब्ध

680 GXD0416313
निर्वाचक का नाम : कातिकराम साहू
पिता का नाम: सीताराम
मकान संख्या : 343
उम्र : 56 लिंग : पुरुष
फोटो उपलब्ध

681 GXD0416305
निर्वाचक का नाम : जानकी बाई साहू
पति का नाम: कातिकराम
मकान संख्या : 343
उम्र : 50 लिंग : महिला
फोटो उपलब्ध

682 SFV2270361
निर्वाचक का नाम : सुरज साहू
पिता का नाम: कार्तिक राम साहू
मकान संख्या : 343
उम्र : 26 लिंग : पुरुष
फोटो उपलब्ध

683 SFV2911063
निर्वाचक का नाम : अंजली
पति का नाम: ओम प्रकाश साहू
मकान संख्या : 343
उम्र : 25 लिंग : महिला
फोटो उपलब्ध

684 SFV2782829
निर्वाचक का नाम : हेमू प्रकाश साहू
पिता का नाम: कार्तिक राम साहू
मकान संख्या : 343
उम्र : 24 लिंग : पुरुष
फोटो उपलब्ध

685 SFV0751057
निर्वाचक का नाम : रथराम साहू
पिता का नाम: चन्दराम साहू
मकान संख्या : 344
उम्र : 59 लिंग : पुरुष
फोटो उपलब्ध

686 GXD0777516
निर्वाचक का नाम : रामबाई साहू
पति का नाम: रथराम
मकान संख्या : 344
उम्र : 54 लिंग : महिला
फोटो उपलब्ध

687 SFV2381085
निर्वाचक का नाम : भूलाऊ राम साहू
पिता का नाम: रथ राम साहू
मकान संख्या : 344
उम्र : 27 लिंग : पुरुष
फोटो उपलब्ध

688 SFV2861581
निर्वाचक का नाम : पीतांबर साहू
पिता का नाम: रथराम साहू
मकान संख्या : 344
उम्र : 23 लिंग : पुरुष
फोटो उपलब्ध

689 SFV1806058
निर्वाचक का नाम : ईश्वर साहू
पिता का नाम: प्रेमलाल साहू
मकान संख्या : 345
उम्र : 35 लिंग : पुरुष
फोटो उपलब्ध

690 SFV1806041
निर्वाचक का नाम : पुरूषोत्तम साहू
पिता का नाम: प्रेमलाल साहू
मकान संख्या : 345
उम्र : 34 लिंग : पुरुष
फोटो उपलब्ध

691 SFV2864999
निर्वाचक का नाम : संक्रान्ति साहू
पति का नाम: ईश्वर साहू
मकान संख्या : 345
उम्र : 33 लिंग : महिला
फोटो उपलब्ध

692 SFV1806033
निर्वाचक का नाम : भुनेशवरी साहू
पति का नाम: पुरूषोत्तम साहू
मकान संख्या : 345
उम्र : 32 लिंग : महिला
फोटो उपलब्ध

693 SFV2866028
निर्वाचक का नाम : मुकेश कुमार सिदार
पिता का नाम: अजय सिदार
मकान संख्या : 362
उम्र : 20 लिंग : पुरुष
फोटो उपलब्ध

694 SFV3062346
निर्वाचक का नाम : मीना भारद्वाज
पति का नाम: दिलीप भारद्वाज
मकान संख्या : 280
उम्र : 33 लिंग : महिला
फोटो उपलब्ध

695 SFV2290096
निर्वाचक का नाम : ललीता दिब्या
पति का नाम: राकेश
मकान संख्या : 305/3
उम्र : 26 लिंग : महिला
फोटो उपलब्ध

696 SFV2140309
निर्वाचक का नाम : रमेश कुमार यादव
पिता का नाम: सौखी लाल यादव
मकान संख्या : 342
उम्र : 28 लिंग : पुरुष
फोटो उपलब्ध

697 SFV0751065
निर्वाचक का नाम : अमृतबाई साहू
पति का नाम: प्रेमलाल साहू
मकान संख्या : 345
उम्र : 56 लिंग : महिला
फोटो उपलब्ध

698 SFV1959550
निर्वाचक का नाम : गौरीशंकर साहू
पिता का नाम: प्रेमलाल साहू
मकान संख्या : 345
उम्र : 32 लिंग : पुरुष
फोटो उपलब्ध

699 GXD0779454
निर्वाचक का नाम : तिहारू यादव
पिता का नाम: प्यारीलाल
मकान संख्या : 345/1
उम्र : 64 लिंग : पुरुष
फोटो उपलब्ध

700 GXD0779447
निर्वाचक का नाम : मीनाबाई यादव
पति का नाम: तिहारू
मकान संख्या : 345/1
उम्र : 62 लिंग : महिला
फोटो उपलब्ध

701 SFV0752279
निर्वाचक का नाम : गीताप्रसाद यादव
पिता का नाम: तिहारूराम यादव
मकान संख्या : 345/1
उम्र : 37 लिंग : पुरुष
फोटो उपलब्ध

702 SFV1806173
निर्वाचक का नाम : गंगाप्रसाद यादव
पिता का नाम: तिहारूराम यादव
मकान संख्या : 345/1
उम्र : 32 लिंग : पुरुष
फोटो उपलब्ध

703 GXD0415679
निर्वाचक का नाम : दामूराम यादव
पिता का नाम: सम्पत
मकान संख्या : 346
उम्र : 38 लिंग : पुरुष
फोटो उपलब्ध

704 GXD0777292
निर्वाचक का नाम : सौखीलाल यादव
पिता का नाम: प्यारी
मकान संख्या : 347
उम्र : 70 लिंग : पुरुष
फोटो उपलब्ध

705 GXD0777284
निर्वाचक का नाम : दुरपति यादव
पति का नाम: सौखीलाल
मकान संख्या : 347
उम्र : 66 लिंग : महिला
फोटो उपलब्ध

706 GXD0777185
निर्वाचक का नाम : कन्हैया यादव
पिता का नाम: सौखीलाल
मकान संख्या : 347
उम्र : 49 लिंग : पुरुष
फोटो उपलब्ध

707 GXD0777268
निर्वाचक का नाम : कांतिबाई यादव
पति का नाम: कन्हैया
मकान संख्या : 347
उम्र : 46 लिंग : महिला
फोटो उपलब्ध

708 SFV1681873
निर्वाचक का नाम : महेश राम यादव
पिता का नाम: सौखीलाल यादव
मकान संख्या : 347
उम्र : 32 लिंग : पुरुष
फोटो उपलब्ध

709 SFV2140317
निर्वाचक का नाम : प्रीति यादव
पति का नाम: महेश राम यादव
मकान संख्या : 347
उम्र : 29 लिंग : महिला
फोटो उपलब्ध

710 SFV2728574
निर्वाचक का नाम : शिव कुमारी यादव
पिता का नाम: कन्हैया लाल यादव
मकान संख्या : 347
उम्र : 21 लिंग : महिला
फोटो उपलब्ध

711 GXD0777243
निर्वाचक का नाम : खोलबहरीन साहू
पति का नाम: लालाराम
मकान संख्या : 347/1
उम्र : 64 लिंग : महिला
फोटो उपलब्ध

712 GXD0779959
निर्वाचक का नाम : जीवनलाल साहू
पिता का नाम: लालाराम
मकान संख्या : 347/1
उम्र : 45 लिंग : पुरुष
फोटो उपलब्ध

713 SFV2038677
निर्वाचक का नाम : पुष्पा बाई साहू
पति का नाम: जीवनलाल साहू
मकान संख्या : 347/1
उम्र : 43 लिंग : महिला
फोटो उपलब्ध

714 GXD0779256
निर्वाचक का नाम : जम्मू लाल साहू
पिता का नाम: आशाराम
मकान संख्या : 347/2
उम्र : 43 लिंग : पुरुष
फोटो उपलब्ध

715 SFV0752238
निर्वाचक का नाम : नंद कुमारी साहू
पति का नाम: मिश्रीलाल साहू
मकान संख्या : 347/3
उम्र : 49 लिंग : महिला
फोटो उपलब्ध

716 SFV3063070
निर्वाचक का नाम : अशोक कुमार साहू
पिता का नाम: मेसरी लाल साहू
मकान संख्या : 347/3
उम्र : 29 लिंग : पुरुष
फोटो उपलब्ध

717 SFV3075843
निर्वाचक का नाम : अभिनाश साहू
पिता का नाम: मिश्री लाल साहू
मकान संख्या : 347/3
उम्र : 23 लिंग : पुरुष
फोटो उपलब्ध

718 GXD0777235
निर्वाचक का नाम : जगदीश साहू
पिता का नाम: तीजराम
मकान संख्या : 348
उम्र : 66 लिंग : पुरुष
फोटो उपलब्ध

719 GXD0777227
निर्वाचक का नाम : राजकुमारी साहू
पति का नाम: जगदीश साहू
मकान संख्या : 348
उम्र : 64 लिंग : महिला
फोटो उपलब्ध

720 SFV0751149
निर्वाचक का नाम : सम्मेबाई साहू
पति का नाम: रोहितराम साहू
मकान संख्या : 348
उम्र : 53 लिंग : महिला
फोटो उपलब्ध

721 SFV1571611
निर्वाचक का नाम : पदुमलाल साहू
पिता का नाम: तीजराम साहू
मकान संख्या : 348
उम्र : 50 लिंग : पुरुष
फोटो उपलब्ध

722 SFV0751107
निर्वाचक का नाम : सहदेव कुमार साहु
पिता का नाम: जगदीश प्रसाद साहू
मकान संख्या : 348
उम्र : 35 लिंग : पुरुष
फोटो उपलब्ध

723 SFV2579670
निर्वाचक का नाम : गंगा कुमारी साहू
पिता का नाम: जगदीश साहु
मकान संख्या : 348
उम्र : 32 लिंग : महिला
फोटो उपलब्ध

724 SFV1770528
निर्वाचक का नाम : कांशीराम साहू
पिता का नाम: रोहितराम साहू
मकान संख्या : 348
उम्र : 31 लिंग : पुरुष
फोटो उपलब्ध

725 SFV2579688
निर्वाचक का नाम : सुजाता कुमारी साहू
पति का नाम: सहदेव कुमार साहू
मकान संख्या : 348
उम्र : 25 लिंग : महिला
फोटो उपलब्ध

726 GXD0779231
निर्वाचक का नाम : मोहनलाल सतनामी
पिता का नाम: दिलदास
मकान संख्या : 349
उम्र : 62 लिंग : पुरुष
फोटो उपलब्ध

727 GXD0776369
निर्वाचक का नाम : अम्बाबाई सतनामी
पति का नाम: मोहनलाल
मकान संख्या : 349
उम्र : 59 लिंग : महिला
फोटो उपलब्ध

728 GXD0778639
निर्वाचक का नाम : जोहनलाल सतनामी
पिता का नाम: दिलदास
मकान संख्या : 349
उम्र : 58 लिंग : पुरुष
फोटो उपलब्ध

729 SFV2402337
निर्वाचक का नाम : धन बाई
पति का नाम: मोहरसाय
मकान संख्या : 349
उम्र : 58 लिंग : महिला
फोटो उपलब्ध

730 GXD0781112
निर्वाचक का नाम : बेदमति सतनामी
पति का नाम: जोहनलाल
मकान संख्या : 349
उम्र : 55 लिंग : महिला
फोटो उपलब्ध

731 GXD0780619
निर्वाचक का नाम : अमरिका लाल सतनामी
पिता का नाम: झामलाल सतनामी
मकान संख्या : 349
उम्र : 53 लिंग : पुरुष
फोटो उपलब्ध

732 GXD0780841
निर्वाचक का नाम : तिहारिन बाई सतनामी
पति का नाम: अमरिका लाल
मकान संख्या : 349
उम्र : 49 लिंग : महिला
फोटो उपलब्ध

733 SFV1216282
निर्वाचक का नाम : चन्दराम सतनामी
पिता का नाम: झामलाल सतनामी
मकान संख्या : 349
उम्र : 47 लिंग : पुरुष
फोटो उपलब्ध

734 SFV1216290
निर्वाचक का नाम : कूमारी सतनामी
पति का नाम: चन्दराम सतनामी
मकान संख्या : 349
उम्र : 46 लिंग : महिला
फोटो उपलब्ध

735 SFV2406130
निर्वाचक का नाम : राम प्रकाश भारद्वाज
पिता का नाम: मोहन लाल भारद्वाज
मकान संख्या : 349
उम्र : 36 लिंग : पुरुष
फोटो उपलब्ध

736 SFV2202612
निर्वाचक का नाम : श्री भागवत
पिता का नाम: मोहनलाल भारदवाज
मकान संख्या : 349
उम्र : 35 लिंग : पुरुष
फोटो उपलब्ध

737 SFV3088069
निर्वाचक का नाम : अनीता भारद्वाज
पति का नाम: किशन कुमार भारद्वाज
मकान संख्या : 349
उम्र : 35 लिंग : महिला
फोटो उपलब्ध

738 SFV2140333
निर्वाचक का नाम : दिलीप कुमार भारद्वाज
पिता का नाम: जोहन लाल भारद्वाज
मकान संख्या : 349
उम्र : 34 लिंग : पुरुष
फोटो उपलब्ध

739 SFV2392744
निर्वाचक का नाम : नम्रता भारद्वाज
पति का नाम: राम प्रकाश भारद्वाज
मकान संख्या : 349
उम्र : 33 लिंग : महिला
फोटो उपलब्ध

740 SFV2774024
निर्वाचक का नाम : सरिता भारद्वाज
पति का नाम: श्री भागवत भारद्वाज
मकान संख्या : 349
उम्र : 33 लिंग : महिला
फोटो उपलब्ध

741 SFV1959568
निर्वाचक का नाम : किशन कुमार भारद्वाज
पिता का नाम: मोहरसाय भारद्वाज
मकान संख्या : 349
उम्र : 29 लिंग : पुरुष
फोटो उपलब्ध

742 SFV2885358
निर्वाचक का नाम : सरस्वती
पिता का नाम: जोहनलाल सतनामी
मकान संख्या : 349
उम्र : 27 लिंग : महिला
फोटो उपलब्ध

743 SFV2884773
निर्वाचक का नाम : निर्मल कुमार
पिता का नाम: मोहरसाय
मकान संख्या : 349
उम्र : 22 लिंग : पुरुष
फोटो उपलब्ध

744 SFV2949246
निर्वाचक का नाम : इन्दू
पिता का नाम: अमरिका लाल भारद्वाज
मकान संख्या : 349
उम्र : 20 लिंग : महिला
फोटो उपलब्ध

745 GXD0780668
निर्वाचक का नाम : मुगुलबाई सतनामी
पति का नाम: परदेशी
मकान संख्या : 350
उम्र : 73 लिंग : महिला
फोटो उपलब्ध

746 GXD0780684
निर्वाचक का नाम : गनपतराम सतनामी
पिता का नाम: सेवकराम
मकान संख्या : 350
उम्र : 59 लिंग : पुरुष
फोटो उपलब्ध

747 GXD0781104
निर्वाचक का नाम : मैना सतनामी
पति का नाम: तीजराम
मकान संख्या : 350
उम्र : 49 लिंग : महिला
फोटो उपलब्ध

748 SFV1571637
निर्वाचक का नाम : रवि सतनामी
पिता का नाम: परदेशी सतनामी
मकान संख्या : 350
उम्र : 44 लिंग : पुरुष
फोटो उपलब्ध

749 SFV2734713
निर्वाचक का नाम : सरिता रात्रे
पति का नाम: गोपाल रात्रे
मकान संख्या : 350
उम्र : 40 लिंग : महिला
फोटो उपलब्ध

750 SFV1055144
निर्वाचक का नाम : सहसराम सतनामी
पिता का नाम: परदेशी सतनामी
मकान संख्या : 350
उम्र : 40 लिंग : पुरुष
फोटो उपलब्ध

751 SFV1055136
निर्वाचक का नाम : मालती बाई रात्रे
पति का नाम: जम्मू लाल रात्रे
मकान संख्या : 350
उम्र : 40 लिंग : महिला
फोटो उपलब्ध

752 SFV1055151
निर्वाचक का नाम : संतोषी बाई सतनामी
पति का नाम: सहसराम सतनामी
मकान संख्या : 350
उम्र : 38 लिंग : महिला
फोटो उपलब्ध

753 SFV1571645
निर्वाचक का नाम : गुरबारु सतनामी
पिता का नाम: टीहली सतनामी
मकान संख्या : 350
उम्र : 36 लिंग : पुरुष
फोटो उपलब्ध

754 SFV1959576
निर्वाचक का नाम : गोपाल क
पिता का नाम: तिजराम क
मकान संख्या : 350
उम्र : 35 लिंग : पुरुष
फोटो उपलब्ध

755 SFV2852127
निर्वाचक का नाम : सुनैना रात्रे
पति का नाम: गोविंद कुमार रात्रे
मकान संख्या : 350
उम्र : 31 लिंग : महिला
फोटो उपलब्ध

756 SFV2732410
निर्वाचक का नाम : गोविंद कुमार रात्रे
पिता का नाम: तिजराम रात्रे
मकान संख्या : 350
उम्र : 30 लिंग : पुरुष
फोटो उपलब्ध

757 SFV2511665
निर्वाचक का नाम : सुमित्रा बाई रातरे
पति का नाम: अजय रातरे
मकान संख्या : 350
उम्र : 28 लिंग : महिला
फोटो उपलब्ध

758 SFV2422277
निर्वाचक का नाम : अजय कुमार सतनामी
पिता का नाम: गणपत राम सतनामी
मकान संख्या : 350
उम्र : 27 लिंग : पुरुष
फोटो उपलब्ध

759 SFV2140366
निर्वाचक का नाम : किशन कुमार सतनामी
पिता का नाम: तीज राम सतनामी
मकान संख्या : 350
उम्र : 27 लिंग : पुरुष
फोटो उपलब्ध

760 SFV2731883
निर्वाचक का नाम : किरण रात्रे
पिता का नाम: किशन रात्रे
मकान संख्या : 350
उम्र : 26 लिंग : महिला
फोटो उपलब्ध

761 SFV2549905
निर्वाचक का नाम : अमन कुमार सतनामी
पिता का नाम: साहस राम सतनामी
मकान संख्या : 350
उम्र : 24 लिंग : पुरुष
फोटो उपलब्ध

762 SFV2746824
निर्वाचक का नाम : रितु कुमारी रात्रे
पिता का नाम: सहस राम रात्रे
मकान संख्या : 350
उम्र : 21 लिंग : महिला
फोटो उपलब्ध

763 SFV2847416
निर्वाचक का नाम : सरोज कुमारी रात्रे
पिता का नाम: गनपत रात्रे
मकान संख्या : 350
उम्र : 20 लिंग : महिला
फोटो उपलब्ध

764 GXD0781096
निर्वाचक का नाम : प्रेमलाल सतनामी
पिता का नाम: गेंदराम
मकान संख्या : 351
उम्र : 62 लिंग : पुरुष
फोटो उपलब्ध

765 GXD0781088
निर्वाचक का नाम : धनबाई सतनामी
पति का नाम: प्रेमलाल
मकान संख्या : 351
उम्र : 58 लिंग : महिला
फोटो उपलब्ध

766 SFV1959584
निर्वाचक का नाम : उमेंद कुमार टंडन
पिता का नाम: प्रेमलाल टंडन
मकान संख्या : 351
उम्र : 33 लिंग : पुरुष
फोटो उपलब्ध

767 SFV2774073
निर्वाचक का नाम : रोशन कुमार टंडन
पिता का नाम: प्रेमलाल टंडन
मकान संख्या : 351
उम्र : 23 लिंग : पुरुष
फोटो उपलब्ध

768 GXD0781062
निर्वाचक का नाम : धनाई बाई
पति का नाम: अवधराम
मकान संख्या : 352
उम्र : 87 लिंग : महिला
फोटो उपलब्ध

769 GXD0781054
निर्वाचक का नाम : कौशलप्रसाद सतनामी
पिता का नाम: अबधराम
मकान संख्या : 352
उम्र : 64 लिंग : पुरुष
फोटो उपलब्ध

770 GXD0780957
निर्वाचक का नाम : रमेश्वरीबाई सतनामी
पति का नाम: कौशलप्रसाद
मकान संख्या : 352
उम्र : 54 लिंग : महिला
फोटो उपलब्ध

771 SFV2270353
निर्वाचक का नाम : सुमन टंडन
पिता का नाम: कौशल प्रसाद टंडन
मकान संख्या : 352
उम्र : 32 लिंग : पुरुष
फोटो उपलब्ध

772 SFV2400695
निर्वाचक का नाम : राकेश कुमार
पिता का नाम: कौशल प्रसाद टंडन
मकान संख्या : 352
उम्र : 26 लिंग : पुरुष
फोटो उपलब्ध

773 SFV2550432
निर्वाचक का नाम : राहुल कुमार टंडन
पिता का नाम: कौशल प्रसाद टंडन
मकान संख्या : 352
उम्र : 23 लिंग : पुरुष
फोटो उपलब्ध

774 SFV2855682
निर्वाचक का नाम : अंजिता
पिता का नाम: कौशल प्रसाद टंडन
मकान संख्या : 352
उम्र : 21 लिंग : महिला
फोटो उपलब्ध

775 GXD0777193
निर्वाचक का नाम : दयाराम साहू
पिता का नाम: अघोरी
मकान संख्या : 353
उम्र : 66 लिंग : पुरुष
फोटो उपलब्ध

776 GXD0778241
निर्वाचक का नाम : हेमबाई साहू
पति का नाम: दयाराम
मकान संख्या : 353
उम्र : 66 लिंग : महिला
फोटो उपलब्ध

777 SFV0751156
निर्वाचक का नाम : गणेश कुमार साहु
पिता का नाम: दयाराम साहू
मकान संख्या : 353
उम्र : 38 लिंग : पुरुष
फोटो उपलब्ध

778 SFV2759330
निर्वाचक का नाम : सतरुपा साहू
पति का नाम: गणेश राम साहू
मकान संख्या : 353
उम्र : 38 लिंग : महिला
फोटो उपलब्ध

779 SFV2434132
निर्वाचक का नाम : उमेश कुमार साहू
पिता का नाम: दया राम साहू
मकान संख्या : 353
उम्र : 25 लिंग : पुरुष
फोटो उपलब्ध

780 SFV0751164
निर्वाचक का नाम : रामरतन साहू
पिता का नाम: भोलाराम साहू
मकान संख्या : 354
उम्र : 37 लिंग : पुरुष
फोटो उपलब्ध

781 SFV0752147
निर्वाचक का नाम : फागुराम साहु
पिता का नाम: चेतनप्रसाद साहू
मकान संख्या : 354
उम्र : 35 लिंग : पुरुष
फोटो उपलब्ध

782 SFV1770569
निर्वाचक का नाम : अमरितलाल साहू
पिता का नाम: गोपीचंद साहू
मकान संख्या : 354
उम्र : 31 लिंग : पुरुष
फोटो उपलब्ध

783 GXD0779264
निर्वाचक का नाम : श्यामबाई वैष्णव
पति का नाम: ओग्लेश्वरदास
मकान संख्या : 355
उम्र : 57 लिंग : महिला
फोटो उपलब्ध

784 GXD0778423
निर्वाचक का नाम : मुलचन्द साहू
पिता का नाम: बरातू
मकान संख्या : 356
उम्र : 76 लिंग : पुरुष
फोटो उपलब्ध

785 GXD0778415
निर्वाचक का नाम : सुरती साहू
पति का नाम: मूलचन्द
मकान संख्या : 356
उम्र : 63 लिंग : महिला
फोटो उपलब्ध

786 GXD0415836
निर्वाचक का नाम : रामंकिशन साहू
पिता का नाम: मूलचंद
मकान संख्या : 356
उम्र : 50 लिंग : पुरुष
फोटो उपलब्ध

787 SFV0751172
निर्वाचक का नाम : संतोष साहू
पिता का नाम: मूलचंद साहू
मकान संख्या : 356
उम्र : 44 लिंग : पुरुष
फोटो उपलब्ध

788 SFV0751180
निर्वाचक का नाम : उषाबाई साहू
पति का नाम: संतोष साहू
मकान संख्या : 356
उम्र : 43 लिंग : महिला
फोटो उपलब्ध

789 SFV1571660
निर्वाचक का नाम : खेमबाई साहु
पति का नाम: रामकिशन साहु
मकान संख्या : 356
उम्र : 38 लिंग : महिला
फोटो उपलब्ध

790 SFV0751206
निर्वाचक का नाम : सेल कुमार साहू
पिता का नाम: मूलचंद साहू साहू
मकान संख्या : 356
उम्र : 37 लिंग : पुरुष
फोटो उपलब्ध

791 SFV0751198
निर्वाचक का नाम : नंदकुमार साहू
पिता का नाम: मूलचंद साहू
मकान संख्या : 356
उम्र : 37 लिंग : पुरुष
फोटो उपलब्ध

792 SFV2038792
निर्वाचक का नाम : सुमन बाई साहू
पति का नाम: नन्द कुमार साहू
मकान संख्या : 356
उम्र : 34 लिंग : महिला
फोटो उपलब्ध

793 SFV2702082
निर्वाचक का नाम : रंभा साहू
पति का नाम: शैल कुमार साहू
मकान संख्या : 356
उम्र : 30 लिंग : महिला
फोटो उपलब्ध

794 SFV2290088
निर्वाचक का नाम : दुर्गा टंडन
पति का नाम: सुमन
मकान संख्या : -
उम्र : 29 लिंग : महिला
फोटो उपलब्ध

795 GXD0779249
निर्वाचक का नाम : लालप्रसाद साहू
पिता का नाम: धनसाय
मकान संख्या : 303
उम्र : 50 लिंग : पुरुष
फोटो उपलब्ध

796 GXD0779322
निर्वाचक का नाम : कुमारी साहू
पति का नाम: लालप्रसाद
मकान संख्या : 303
उम्र : 48 लिंग : महिला
फोटो उपलब्ध

797 SFV2539807
निर्वाचक का नाम : दुलेश्री टंडन
पति का नाम: सुरजीत कुमार टंडन
मकान संख्या : 307
उम्र : 32 लिंग : महिला
फोटो उपलब्ध

798 SFV0752212
निर्वाचक का नाम : उषा बाई साहु
पति का नाम: जम्मुलाल साहू
मकान संख्या : 347/2
उम्र : 39 लिंग : महिला
फोटो उपलब्ध

799 SFV0752220
निर्वाचक का नाम : मिश्रीलाल साहू
पिता का नाम: आशाराम साहू
मकान संख्या : 347/3
उम्र : 53 लिंग : पुरुष
फोटो उपलब्ध

800 SFV2846749
निर्वाचक का नाम : सीमा टंडन
पति का नाम: उमेंद टंडन
मकान संख्या : 351
उम्र : 32 लिंग : महिला
फोटो उपलब्ध

801 SFV2140382
निर्वाचक का नाम : सीता साहू
पति का नाम: अमृत लाल
मकान संख्या : 354
उम्र : 29 लिंग : महिला
फोटो उपलब्ध

802 SFV0751214
निर्वाचक का नाम : राजेन्द्र वैष्णव
पिता का नाम: ओगलेश्वरदास साहू
मकान संख्या : 355
उम्र : 35 लिंग : पुरुष
फोटो उपलब्ध

803 SFV2140291
निर्वाचक का नाम : गूंज बाई वैष्णव
पति का नाम: राजेन्द्र दास वैष्णव
मकान संख्या : 355
उम्र : 34 लिंग : महिला
फोटो उपलब्ध

804 SFV0751230
निर्वाचक का नाम : पीलानोनी साहु
पति का नाम: बंधाराम साहू
मकान संख्या : 357
उम्र : 69 लिंग : महिला
फोटो उपलब्ध

805 GXD0416784
निर्वाचक का नाम : गणेशराम साहू
पिता का नाम: बरातू
मकान संख्या : 357
उम्र : 64 लिंग : पुरुष
फोटो उपलब्ध

806 SFV0751271
निर्वाचक का नाम : व्रन्दाबाई साहू
पति का नाम: गणेशराम साहू
मकान संख्या : 357
उम्र : 55 लिंग : महिला
फोटो उपलब्ध

807 SFV0751248
निर्वाचक का नाम : नारायण प्रसाद साहु
पिता का नाम: बंधाराम साहू
मकान संख्या : 357
उम्र : 51 लिंग : पुरुष
फोटो उपलब्ध

808 SFV0751255
निर्वाचक का नाम : तेरसबाई साहु
पति का नाम: नारायण प्रसाद साहू
मकान संख्या : 357
उम्र : 49 लिंग : महिला
फोटो उपलब्ध

809 SFV1055169
निर्वाचक का नाम : दिलीप कुमार साहु
पिता का नाम: बंधाराम साहु
मकान संख्या : 357
उम्र : 48 लिंग : पुरुष
फोटो उपलब्ध

810 SFV1055177
निर्वाचक का नाम : कुमारी बाई साहु
पति का नाम: दिलीपकुमार साहु
मकान संख्या : 357
उम्र : 46 लिंग : महिला
फोटो उपलब्ध

811 SFV1248459
निर्वाचक का नाम : दिनेशकुमार साहु
पिता का नाम: बंधाराम साहु
मकान संख्या : 357
उम्र : 34 लिंग : पुरुष
फोटो उपलब्ध

812 SFV2950046
निर्वाचक का नाम : आकाश साहू
पिता का नाम: दिलीप कुमार साहू
मकान संख्या : 357
उम्र : 24 लिंग : पुरुष
फोटो उपलब्ध

813 SFV2951895
निर्वाचक का नाम : नेतराम साहू
पिता का नाम: नारायण साहू
मकान संख्या : 357
उम्र : 23 लिंग : पुरुष
फोटो उपलब्ध

814 SFV3138153
निर्वाचक का नाम : रोशन कुमार साहू
पिता का नाम: गणेश राम साहू
मकान संख्या : 357
उम्र : 18 लिंग : पुरुष
फोटो उपलब्ध

815 GXD0415588
निर्वाचक का नाम : लच्छीराम साहू
पिता का नाम: सेठू
मकान संख्या : 358
उम्र : 56 लिंग : पुरुष
फोटो उपलब्ध

816 GXD0415760
निर्वाचक का नाम : नर्मदाबाई साहू
पति का नाम: लच्छीराम
मकान संख्या : 358
उम्र : 53 लिंग : महिला
फोटो उपलब्ध

817 GXD0415778
निर्वाचक का नाम : मोहन साहू
पिता का नाम: लच्छी राम
मकान संख्या : 358
उम्र : 38 लिंग : पुरुष
फोटो उपलब्ध

818 SFV1571678
निर्वाचक का नाम : लक्ष्मी साहू
पति का नाम: मोहन साहू
मकान संख्या : 358
उम्र : 35 लिंग : महिला
फोटो उपलब्ध

819 SFV1681899
निर्वाचक का नाम : बोधनप्रसाद साहु
पिता का नाम: लच्छीराम साहु
मकान संख्या : 358
उम्र : 30 लिंग : पुरुष
फोटो उपलब्ध

820 SFV1248467
निर्वाचक का नाम : गणेशराम साहू
पिता का नाम: सेठूराम साहू
मकान संख्या : 359
उम्र : 74 लिंग : पुरुष
फोटो उपलब्ध

821 SFV1248475
निर्वाचक का नाम : फिरतीनबाई साहू
पति का नाम: गणेशराम साहू
मकान संख्या : 359
उम्र : 66 लिंग : महिला
फोटो उपलब्ध

822 GXD0778217
निर्वाचक का नाम : रामकुमार साहू
पिता का नाम: गणेशराम
मकान संख्या : 359
उम्र : 49 लिंग : पुरुष
फोटो उपलब्ध

823 SFV2873115
निर्वाचक का नाम : भूपेश्वरी साहू
पति का नाम: दिलीप कुमार साहू
मकान संख्या : 359
उम्र : 27 लिंग : महिला
फोटो उपलब्ध

824 SFV2585735
निर्वाचक का नाम : ओम प्रकाश साहू
पिता का नाम: रामकुमार साहू
मकान संख्या : 359
उम्र : 26 लिंग : पुरुष
फोटो उपलब्ध

825 SFV2585719
निर्वाचक का नाम : उत्तम कुमार साहू
पिता का नाम: रामकुमार साहू
मकान संख्या : 359
उम्र : 23 लिंग : पुरुष
फोटो उपलब्ध

826 GXD0778209
निर्वाचक का नाम : सुमित्राबाई साहू
पति का नाम: होरीलाल
मकान संख्या : 360
उम्र : 66 लिंग : महिला
फोटो उपलब्ध

827 SFV1248483
निर्वाचक का नाम : मनोज साहू
पिता का नाम: होरीलाल साहू
मकान संख्या : 360
उम्र : 44 लिंग : पुरुष
फोटो उपलब्ध

828 SFV2140390
निर्वाचक का नाम : शांति बाई साहु
पति का नाम: मनोज साहु
मकान संख्या : 360
उम्र : 40 लिंग : महिला
फोटो उपलब्ध

829 SFV2864213
निर्वाचक का नाम : हीरा
पिता का नाम: मनोज
मकान संख्या : 360
उम्र : 21 लिंग : पुरुष
फोटो उपलब्ध

830 GXD0778381
निर्वाचक का नाम : डुमारसाय साहू
पिता का नाम: केदार
मकान संख्या : 361
उम्र : 69 लिंग : पुरुष
फोटो उपलब्ध

831 GXD0778373
निर्वाचक का नाम : सोनाबाई साहू
पति का नाम: डुमारसाय
मकान संख्या : 361
उम्र : 65 लिंग : महिला
फोटो उपलब्ध

832 GXD0778365
निर्वाचक का नाम : शत्रुहनलाल साहू
पिता का नाम: केदार
मकान संख्या : 361
उम्र : 60 लिंग : पुरुष
फोटो उपलब्ध

833 GXD0778266
निर्वाचक का नाम : खीकबाई साहू
पति का नाम: शत्रुहन
मकान संख्या : 361
उम्र : 56 लिंग : महिला
फोटो उपलब्ध

834 SFV1248491
निर्वाचक का नाम : लीलाधर साहू
पिता का नाम: डूमारसाय साहू
मकान संख्या : 361
उम्र : 43 लिंग : पुरुष
फोटो उपलब्ध

835 SFV1248509
निर्वाचक का नाम : सुभद्रा बाई साहू
पति का नाम: लीलाधर साहू
मकान संख्या : 361
उम्र : 41 लिंग : महिला
फोटो उपलब्ध

836 GXD0415786
निर्वाचक का नाम : लखन लाल साहू
पिता का नाम: डूमारसाय साहू
मकान संख्या : 361
उम्र : 40 लिंग : पुरुष
फोटो उपलब्ध

837 SFV0751305
निर्वाचक का नाम : प्रेमलाल साहू
पिता का नाम: शत्रुहन साहू
मकान संख्या : 361
उम्र : 39 लिंग : पुरुष
फोटो उपलब्ध

838 SFV1216308
निर्वाचक का नाम : संतोषी बाई साहू
पति का नाम: प्रेमलाल साहू
मकान संख्या : 361
उम्र : 36 लिंग : महिला
फोटो उपलब्ध

839 SFV0751321
निर्वाचक का नाम : गेसराम साहू
पिता का नाम: शत्रुहन लाल साहू
मकान संख्या : 361
उम्र : 36 लिंग : पुरुष
फोटो उपलब्ध

840 SFV2249100
निर्वाचक का नाम : रामकुमारी साहू
पति का नाम: लखन लाल साहू
मकान संख्या : 361
उम्र : 33 लिंग : महिला
फोटो उपलब्ध

841 GXD0778191
निर्वाचक का नाम : बूधवारा सिदार
पति का नाम: मनहरण
मकान संख्या : 362
उम्र : 60 लिंग : महिला
फोटो उपलब्ध

842 GXD0780965
निर्वाचक का नाम : हीरा साय खांडेकर
पिता का नाम: चैतु खांडेकर
मकान संख्या : 362
उम्र : 59 लिंग : पुरुष
फोटो उपलब्ध

843 SFV0751685
निर्वाचक का नाम : सोनकुमारी खाण्डेकर
पति का नाम: हीरासाय खांडेकर
मकान संख्या : 362
उम्र : 56 लिंग : महिला
फोटो उपलब्ध

844 GXD0778183
निर्वाचक का नाम : संतोष सिदार
पिता का नाम: मनहरण
मकान संख्या : 362
उम्र : 51 लिंग : पुरुष
फोटो उपलब्ध

845 SFV2400810
निर्वाचक का नाम : नंदनी
पति का नाम: अमर सिंग
मकान संख्या : 362
उम्र : 41 लिंग : महिला
फोटो उपलब्ध

846 SFV0751347
निर्वाचक का नाम : अमर सिंह सिदार
पिता का नाम: मनहरण सिदार
मकान संख्या : 362
उम्र : 38 लिंग : पुरुष
फोटो उपलब्ध

847 SFV1959618
निर्वाचक का नाम : देवलाल सिदार
पिता का नाम: मनहरण सिदार
मकान संख्या : 362
उम्र : 37 लिंग : पुरुष
फोटो उपलब्ध

848 SFV1561653
निर्वाचक का नाम : संजय कुमार खांडेकर
पिता का नाम: हीरा साय खांडेकर
मकान संख्या : 362
उम्र : 36 लिंग : पुरुष
फोटो उपलब्ध

849 SFV2887461
निर्वाचक का नाम : संतोषी सिदार
पति का नाम: देवलाल सिदार
मकान संख्या : 362
उम्र : 35 लिंग : महिला
फोटो उपलब्ध

850 SFV2140481
निर्वाचक का नाम : कलेश्वरी सिदार
पति का नाम: अजय कुमार गोड़
मकान संख्या : 362
उम्र : 34 लिंग : महिला
फोटो उपलब्ध

851 SFV2140473
निर्वाचक का नाम : रमेश कुमार गोड़
पिता का नाम: मनहरण गोड़
मकान संख्या : 362
उम्र : 30 लिंग : पुरुष
फोटो उपलब्ध

852 SFV2140465
निर्वाचक का नाम : अमृत लाल गोड़
पिता का नाम: मनहरण गोड़
मकान संख्या : 362
उम्र : 28 लिंग : पुरुष
फोटो उपलब्ध

853 SFV2393536
निर्वाचक का नाम : प्रतिभा खांडेकर
पति का नाम: संजय कुमार खांडेकर
मकान संख्या : 362
उम्र : 25 लिंग : महिला
फोटो उपलब्ध

854 SFV2393544
निर्वाचक का नाम : अनिता
पिता का नाम: हीरा साय
मकान संख्या : 362
उम्र : 25 लिंग : महिला
फोटो उपलब्ध

855 SFV2702223
निर्वाचक का नाम : ओम प्रकाश सिदर
पिता का नाम: मनहरण सिदर
मकान संख्या : 362
उम्र : 24 लिंग : पुरुष
फोटो उपलब्ध

856 SFV2850774
निर्वाचक का नाम : पूर्णिमा
पिता का नाम: हीरासाय खान्डेकर
मकान संख्या : 362
उम्र : 21 लिंग : महिला
फोटो उपलब्ध

857 SFV3036472
निर्वाचक का नाम : बबिता नेताम
पति का नाम: करन नेताम
मकान संख्या : 363
उम्र : 35 लिंग : महिला
फोटो उपलब्ध

858 SFV3036373
निर्वाचक का नाम : करन नेताम
पिता का नाम: छेरकू राम नेताम
मकान संख्या : 363
उम्र : 33 लिंग : पुरुष
फोटो उपलब्ध

859 SFV2886968
निर्वाचक का नाम : डिगम्बर सिदार
पिता का नाम: छेरकू सिदार
मकान संख्या : 363
उम्र : 25 लिंग : पुरुष
फोटो उपलब्ध

860 SFV1216324
निर्वाचक का नाम : राम बाई सतनामी
पति का नाम: चिंताराम सतनामी
मकान संख्या : 364
उम्र : 87 लिंग : महिला
फोटो उपलब्ध

861 GXD0778431
निर्वाचक का नाम : दशमत सतनामी
पति का नाम: राधेश्याम
मकान संख्या : 364
उम्र : 69 लिंग : महिला
फोटो उपलब्ध

862 SFV0751362
निर्वाचक का नाम : राधेश्याम टंडन
पिता का नाम: चिंताराम टंडन
मकान संख्या : 364
उम्र : 62 लिंग : पुरुष
फोटो उपलब्ध

863 GXD0778316
निर्वाचक का नाम : सुकवारा सतनामी
पति का नाम: प्रीतमलाल
मकान संख्या : 364
उम्र : 57 लिंग : महिला
फोटो उपलब्ध

864 GXD0778324
निर्वाचक का नाम : प्रीतमलाल सतनामी
पिता का नाम: चिताराम
मकान संख्या : 364
उम्र : 56 लिंग : पुरुष
फोटो उपलब्ध

865 SFV0751370
निर्वाचक का नाम : दीपक कुमार टंडन
पिता का नाम: राधेश्याम टंडन
मकान संख्या : 364
उम्र : 35 लिंग : पुरुष
फोटो उपलब्ध

866 SFV1348820
निर्वाचक का नाम : संगीत कुमार सतनामी
पिता का नाम: प्रीतमलाल सतनामी
मकान संख्या : 364
उम्र : 33 लिंग : पुरुष
फोटो उपलब्ध

867 SFV2406122
निर्वाचक का नाम : जमुना कुमारी सतनामी
पिता का नाम: राधेश्याम सतनामी
मकान संख्या : 364
उम्र : 31 लिंग : महिला
फोटो उपलब्ध

868 SFV2140499
निर्वाचक का नाम : सुरज टण्डन
पिता का नाम: प्रितम लाल टण्डन
मकान संख्या : 364
उम्र : 28 लिंग : पुरुष
फोटो उपलब्ध

869 SFV2883593
निर्वाचक का नाम : कविता टंडन
पति का नाम: सूरज टंडन
मकान संख्या : 364
उम्र : 25 लिंग : महिला
फोटो उपलब्ध

870 SFV0751388
निर्वाचक का नाम : दिलेराम सतनामी
पिता का नाम: भगतराम सतनामी
मकान संख्या : 365
उम्र : 64 लिंग : पुरुष
फोटो उपलब्ध

871 SFV1055193
निर्वाचक का नाम : फेकनी सतनामी
पति का नाम: दिलेराम सतनामी
मकान संख्या : 365
उम्र : 58 लिंग : महिला
फोटो उपलब्ध

872 SFV2948586
निर्वाचक का नाम : तिहारू राम लहरे
पिता का नाम: दिलेराम लहरे
मकान संख्या : 365
उम्र : 37 लिंग : पुरुष
फोटो उपलब्ध

873 SFV2948602
निर्वाचक का नाम : बेदमति लहरे
पति का नाम: तिहारू राम लहरे
मकान संख्या : 365
उम्र : 33 लिंग : महिला
फोटो उपलब्ध

874 GXD0778167
निर्वाचक का नाम : खीक बाई सतनामी
पिता का नाम: झाडुराम
मकान संख्या : 366
उम्र : 58 लिंग : महिला
फोटो उपलब्ध

875 GXD0415802
निर्वाचक का नाम : कन्हैयालाल सतनामी
पिता का नाम: मनीराम
मकान संख्या : 367
उम्र : 60 लिंग : पुरुष
फोटो उपलब्ध

876 GXD0415810
निर्वाचक का नाम : जानकीबाई सतनामी
पति का नाम: कन्हैयालाल
मकान संख्या : 367
उम्र : 55 लिंग : महिला
फोटो उपलब्ध

877 SFV2185486
निर्वाचक का नाम : प्रविणा महिलांगे
पति का नाम: गेंदराम महिलांगे
मकान संख्या : 367
उम्र : 40 लिंग : महिला
फोटो उपलब्ध

878 GXD0415828
निर्वाचक का नाम : गेंदराम सतनामी
पिता का नाम: मनिराम सतनामी
मकान संख्या : 367
उम्र : 36 लिंग : पुरुष
फोटो उपलब्ध

879 SFV2422673
निर्वाचक का नाम : चंदना महिपाल
पति का नाम: जागेश्वर कुमार महिपाल
मकान संख्या : 367
उम्र : 36 लिंग : महिला
फोटो उपलब्ध

880 SFV1682145
निर्वाचक का नाम : जगेश महिपाल
पिता का नाम: कन्हैया महिपाल
मकान संख्या : 367
उम्र : 34 लिंग : पुरुष
फोटो उपलब्ध

881 SFV2422707
निर्वाचक का नाम : अनुसूइया महिपाल
पिता का नाम: कन्हैया लाल महिपाल
मकान संख्या : 367
उम्र : 27 लिंग : महिला
फोटो उपलब्ध

882 SFV2860070
निर्वाचक का नाम : तिलक महिपाल
पिता का नाम: कन्हैया लाल महिपाल
मकान संख्या : 367
उम्र : 24 लिंग : पुरुष
फोटो उपलब्ध

883 SFV2860138
निर्वाचक का नाम : प्रदीप कुमार महिपाल
पिता का नाम: कन्हैया लाल महिपाल
मकान संख्या : 367
उम्र : 21 लिंग : पुरुष
फोटो उपलब्ध

884 GXD0779306
निर्वाचक का नाम : पंचराम साहू
पिता का नाम: बेदराम
मकान संख्या : 367/1
उम्र : 49 लिंग : पुरुष
फोटो उपलब्ध

885 SFV0752048
निर्वाचक का नाम : रथबाई साहू
पति का नाम: पंचराम साहु
मकान संख्या : 367/1
उम्र : 42 लिंग : महिला
फोटो उपलब्ध

886 SFV2422194
निर्वाचक का नाम : अर्जुन कुमार
पिता का नाम: खोलबहरा
मकान संख्या : 367/1
उम्र : 25 लिंग : पुरुष
फोटो उपलब्ध

887 GXD0782029
निर्वाचक का नाम : खोलबहरा टण्डन
पिता का नाम: छेदीलाल
मकान संख्या : 367/2
उम्र : 67 लिंग : पुरुष
फोटो उपलब्ध

888 GXD0781914
निर्वाचक का नाम : उर्मिला टण्डन
पति का नाम: खोलबहरा
मकान संख्या : 367/2
उम्र : 58 लिंग : महिला
फोटो उपलब्ध

889 SFV0751412
निर्वाचक का नाम : पतंग रात्रे
पिता का नाम: बोधन रात्रे
मकान संख्या : 368
उम्र : 72 लिंग : पुरुष
फोटो उपलब्ध

890 GXD0778308
निर्वाचक का नाम : दशमत बाई सतनामी
पति का नाम: ओमप्रकाश
मकान संख्या : 368
उम्र : 42 लिंग : महिला
फोटो उपलब्ध

891 SFV0751420
निर्वाचक का नाम : ओमप्रकाश रात्रे
पिता का नाम: पतंग रात्रे
मकान संख्या : 368
उम्र : 42 लिंग : पुरुष
फोटो उपलब्ध

892 SFV0751438
निर्वाचक का नाम : भुवन लाल सतनामी
पिता का नाम: पतंग सतनामी
मकान संख्या : 368
उम्र : 39 लिंग : पुरुष
फोटो उपलब्ध

893 SFV1959659
निर्वाचक का नाम : सुरेश रत्नाकर
पिता का नाम: पतंग रत्नाकर
मकान संख्या : 368
उम्र : 32 लिंग : पुरुष
फोटो उपलब्ध

894 SFV1959667
निर्वाचक का नाम : उषा रत्नाकर
पति का नाम: भुवन रत्नाकर
मकान संख्या : 368
उम्र : 32 लिंग : महिला
फोटो उपलब्ध

895 SFV2984086
निर्वाचक का नाम : हुलसी बाई रत्नाकर
पति का नाम: सुरेश कुमार रत्नाकर
मकान संख्या : 368
उम्र : 32 लिंग : महिला
फोटो उपलब्ध

896 SFV2202620
निर्वाचक का नाम : दिनेश कुमार रात्रे
पिता का नाम: पतंग रात्रे
मकान संख्या : 368
उम्र : 29 लिंग : पुरुष
फोटो उपलब्ध

897 SFV2985240
निर्वाचक का नाम : सुनिता रात्रे
पति का नाम: दिनेश कुमार रात्रे
मकान संख्या : 368
उम्र : 29 लिंग : महिला
फोटो उपलब्ध

898 SFV1571686
निर्वाचक का नाम : दुजराम सतनामी
पिता का नाम: मोहितराम सतनामी
मकान संख्या : 369
उम्र : 58 लिंग : पुरुष
फोटो उपलब्ध

899 SFV2422301
निर्वाचक का नाम : सीमा सतनामी
पति का नाम: सीता राम टंडन
मकान संख्या : 371
उम्र : 27 लिंग : महिला
फोटो उपलब्ध

900 SFV1959675
निर्वाचक का नाम : बंगाली कुमार टंडन
पिता का नाम: रोहित रत्नाकर
मकान संख्या : 372
उम्र : 35 लिंग : पुरुष
फोटो उपलब्ध

901 SFV3013620
निर्वाचक का नाम : दीपक साहू
पिता का नाम: लीलाधर साहू
मकान संख्या : म.क्र 361
उम्र : 21 लिंग : पुरुष
फोटो उपलब्ध

902 SFV2981876
निर्वाचक का नाम : संतोषी सिदार
पति का नाम: राजेंद्र कुमार नेताम
मकान संख्या : एचएनओ 363
उम्र : 31 लिंग : महिला
फोटो उपलब्ध

903 SFV3148251
निर्वाचक का नाम : कुणालकांत साहू
पिता का नाम: प्रेमलाल साहू
मकान संख्या : प्रेमलाल साहू हाऊस नं. 361
उम्र : 18 लिंग : पुरुष
फोटो उपलब्ध

904 SFV1959626
निर्वाचक का नाम : राजेन्द्र कुमार नेताम
पिता का नाम: छेरकू नेताम
मकान संख्या : एस/ओ छेरकू राम 14
उम्र : 32 लिंग : पुरुष
फोटो उपलब्ध

905 SFV2074250
निर्वाचक का नाम : ओमप्रकाश साहू
पिता का नाम: कार्तिकराम साहू
मकान संख्या : 343
उम्र : 28 लिंग : पुरुष
फोटो उपलब्ध

906 GXD0778282
निर्वाचक का नाम : सजनबाई सतनामी
पति का नाम: जीतराम
मकान संख्या : 371
उम्र : 58 लिंग : महिला
फोटो उपलब्ध

907 GXD0778274
निर्वाचक का नाम : समारिन सतनामी
पिता का नाम: जीतराम
मकान संख्या : 371
उम्र : 40 लिंग : महिला
फोटो उपलब्ध

908 SFV2202638
निर्वाचक का नाम : सीताराम टंडन
पिता का नाम: जीत राम टंडन
मकान संख्या : 371
उम्र : 29 लिंग : पुरुष
फोटो उपलब्ध

909 GXD0778142
निर्वाचक का नाम : बुधनी सतनामी
पति का नाम: रोहित
मकान संख्या : 372
उम्र : 56 लिंग : महिला
फोटो उपलब्ध

910 GXD0778134
निर्वाचक का नाम : रमेश सतनामी
पिता का नाम: रोहित
मकान संख्या : 372
उम्र : 40 लिंग : पुरुष
फोटो उपलब्ध

911 SFV2511707
निर्वाचक का नाम : पूर्णिमा टंडन
पति का नाम: बंगाली टंडन
मकान संख्या : 372
उम्र : 30 लिंग : महिला
फोटो उपलब्ध

912 SFV2202646
निर्वाचक का नाम : सोनुलाल टंडन
पिता का नाम: रोहित टंडन
मकान संख्या : 372
उम्र : 29 लिंग : पुरुष
फोटो उपलब्ध

913 SFV2323863
निर्वाचक का नाम : विनोद कुमार टंडन
पिता का नाम: रोहित
मकान संख्या : 372
उम्र : 27 लिंग : पुरुष
फोटो उपलब्ध

914 SFV2584613
निर्वाचक का नाम : रविशंकर टंडन
पिता का नाम: रोहित सतनामी
मकान संख्या : 372
उम्र : 24 लिंग : पुरुष
फोटो उपलब्ध

915 SFV1248566
निर्वाचक का नाम : रामबाई सतनामी
पति का नाम: किर्तन सतनामी
मकान संख्या : 373
उम्र : 37 लिंग : महिला
फोटो उपलब्ध

916 GXD0778118
निर्वाचक का नाम : फुलबाई सतनामी
पति का नाम: सेतराम
मकान संख्या : 374
उम्र : 70 लिंग : महिला
फोटो उपलब्ध

917 SFV0751495
निर्वाचक का नाम : सुकवारा सतनामी
पति का नाम: सेतराम सतनामी
मकान संख्या : 374
उम्र : 50 लिंग : महिला
फोटो उपलब्ध

918 SFV1805803
निर्वाचक का नाम : अरविन्द महिपाल
पिता का नाम: संतराम महिपाल
मकान संख्या : 374
उम्र : 31 लिंग : पुरुष
फोटो उपलब्ध

919 SFV2544922
निर्वाचक का नाम : सुनीता महिपाल
पिता का नाम: संत राम महिपाल
मकान संख्या : 374
उम्र : 25 लिंग : महिला
फोटो उपलब्ध

920 SFV2544898
निर्वाचक का नाम : सुनील कुमार महिपाल
पिता का नाम: संत राम महिपाल
मकान संख्या : 374
उम्र : 23 लिंग : पुरुष
फोटो उपलब्ध

921 GXD0778100
निर्वाचक का नाम : घनश्याम खैरवार
पिता का नाम: गणेशराम
मकान संख्या : 375
उम्र : 67 लिंग : पुरुष
फोटो उपलब्ध

922 GXD0778332
निर्वाचक का नाम : धीजाबाई खैरवार
पति का नाम: घनश्याम
मकान संख्या : 375
उम्र : 63 लिंग : महिला
फोटो उपलब्ध

923 GXD0778159
निर्वाचक का नाम : जमुना बाई खैरवार
पति का नाम: रामेश्वर
मकान संख्या : 375
उम्र : 42 लिंग : महिला
फोटो उपलब्ध

924 SFV2038818
निर्वाचक का नाम : रामकुमार खैरवार
पिता का नाम: घनश्याम खैरवार
मकान संख्या : 375
उम्र : 33 लिंग : पुरुष
फोटो उपलब्ध

925 SFV2422640
निर्वाचक का नाम : सुलोचना खैरवार
पति का नाम: राम कुमार खैरवार
मकान संख्या : 375
उम्र : 30 लिंग : महिला
फोटो उपलब्ध

926 SFV2422632
निर्वाचक का नाम : अरुण कुमार खैरवार
पिता का नाम: रामेश्वर प्रसाद खैरवार
मकान संख्या : 375
उम्र : 27 लिंग : पुरुष
फोटो उपलब्ध

927 GXD0778175
निर्वाचक का नाम : मोहनलाल खैरवार
पिता का नाम: कातिकराम
मकान संख्या : 376
उम्र : 62 लिंग : पुरुष
फोटो उपलब्ध

928 SFV0751503
निर्वाचक का नाम : देवला बाई खैरवार
पति का नाम: मोहनलाल खैरवार
मकान संख्या : 376
उम्र : 58 लिंग : महिला
फोटो उपलब्ध

929 SFV2766681
निर्वाचक का नाम : महेंद्र कुमार खैरवार
पिता का नाम: मोहनलाल खैरवार
मकान संख्या : 376
उम्र : 34 लिंग : पुरुष
फोटो उपलब्ध

930 SFV1959683
निर्वाचक का नाम : जितेन्द्र खैरवार
पिता का नाम: मोहनलाल खैरवार
मकान संख्या : 376
उम्र : 30 लिंग : पुरुष
फोटो उपलब्ध

931 SFV2759322
निर्वाचक का नाम : सुमन कुमारी खैरवार
पति का नाम: महेंद्र कुमार खैरवार
मकान संख्या : 376
उम्र : 29 लिंग : महिला
फोटो उपलब्ध

932 SFV2511640
निर्वाचक का नाम : मनकुंवर खैरवार
पति का नाम: सहदेव खैरवार
मकान संख्या : 378
उम्र : 71 लिंग : महिला
फोटो उपलब्ध

933 SFV1959998
निर्वाचक का नाम : मनटोरी खैरवार
पति का नाम: रतिराम खैरवार
मकान संख्या : 378
उम्र : 39 लिंग : महिला
फोटो उपलब्ध

934 GXD0777854
निर्वाचक का नाम : रामेश्वर खैरवार
पिता का नाम: घनश्याम
मकान संख्या : 379
उम्र : 47 लिंग : पुरुष
फोटो उपलब्ध

935 GXD0777847
निर्वाचक का नाम : शंभू खैरवार
पिता का नाम: सूधेराम खैरवार
मकान संख्या : 379
उम्र : 43 लिंग : पुरुष
फोटो उपलब्ध

936 SFV3087863
निर्वाचक का नाम : प्यारे लाल खैरवार
पिता का नाम: दरस राम खैरवार
मकान संख्या : 379
उम्र : 27 लिंग : पुरुष
फोटो उपलब्ध

937 SFV3087830
निर्वाचक का नाम : श्याम कुमारी खैरवार
पति का नाम: प्यारे लाल खैरवार
मकान संख्या : 379
उम्र : 25 लिंग : महिला
फोटो उपलब्ध

938 SFV1248608
निर्वाचक का नाम : रतन बाई खैरवार
पति का नाम: उदेराम खैरवार
मकान संख्या : 379/1
उम्र : 63 लिंग : महिला
फोटो उपलब्ध

939 SFV1248616
निर्वाचक का नाम : दुले श्वरी खैरवार
पति का नाम: नीलकंठ खैरवार
मकान संख्या : 379/1
उम्र : 41 लिंग : महिला
फोटो उपलब्ध

940 SFV2728475
निर्वाचक का नाम : लालू प्रसाद खैरवार
पिता का नाम: नीलकंठ खैरवार
मकान संख्या : 379/1
उम्र : 25 लिंग : पुरुष
फोटो उपलब्ध

941 SFV3087988
निर्वाचक का नाम : सुमन
पिता का नाम: नीलकंठ खैरवार
मकान संख्या : 379/1
उम्र : 20 लिंग : महिला
फोटो उपलब्ध

942 SFV1248624
निर्वाचक का नाम : सूधेराम खैरवार
पिता का नाम: झिनरा खैरवार
मकान संख्या : 380
उम्र : 69 लिंग : पुरुष
फोटो उपलब्ध

943 GXD0777821
निर्वाचक का नाम : शंकर खैरवार
पिता का नाम: सूधेराम
मकान संख्या : 380
उम्र : 45 लिंग : पुरुष
फोटो उपलब्ध

944 GXD0777839
निर्वाचक का नाम : अंजोरा खैरवार
पति का नाम: शंभू
मकान संख्या : 380
उम्र : 41 लिंग : महिला
फोटो उपलब्ध

945 SFV1248632
निर्वाचक का नाम : कलेश्वरीबाई खैरवार
पति का नाम: शंकर खैरवार
मकान संख्या : 380
उम्र : 37 लिंग : महिला
फोटो उपलब्ध

946 GXD0781039
निर्वाचक का नाम : मित्रबाई खैरवार
पति का नाम: प्रेमप्रसाद
मकान संख्या : 381
उम्र : 70 लिंग : महिला
फोटो उपलब्ध

947 GXD0781120
निर्वाचक का नाम : नेतराम खैरवार
पिता का नाम: प्रेमप्रसाद
मकान संख्या : 381
उम्र : 47 लिंग : पुरुष
फोटो उपलब्ध

948 GXD0780924
निर्वाचक का नाम : लक्षबाई खैरवार
पति का नाम: नेतराम
मकान संख्या : 381
उम्र : 40 लिंग : महिला
फोटो उपलब्ध

949 SFV3132586
निर्वाचक का नाम : भारती
पिता का नाम: नेतराम खैरवार
मकान संख्या : 381
उम्र : 24 लिंग : महिला
फोटो उपलब्ध

950 SFV3132693
निर्वाचक का नाम : सानिया कुमारी खैरवार
पिता का नाम: नेतराम खैरवार
मकान संख्या : 381
उम्र : 22 लिंग : महिला
फोटो उपलब्ध

951 SFV3105475
निर्वाचक का नाम : अजय कुमार खैरवार
पिता का नाम: नेतराम खैरवार
मकान संख्या : 381
उम्र : 20 लिंग : पुरुष
फोटो उपलब्ध

952 GXD0780890
निर्वाचक का नाम : सुकमत खैरवार
पति का नाम: बुदराम
मकान संख्या : 382
उम्र : 66 लिंग : महिला
फोटो उपलब्ध

953 GXD0780908
निर्वाचक का नाम : ईश्वर लाल खैरवार
पिता का नाम: बुन्दराम खैरवार
मकान संख्या : 382
उम्र : 46 लिंग : पुरुष
फोटो उपलब्ध

954 SFV0751511
निर्वाचक का नाम : नर्मदा खैरवार
पति का नाम: ईर्ष्श्वरलाल खैरवार
मकान संख्या : 382
उम्र : 42 लिंग : महिला
फोटो उपलब्ध

955 SFV1959717
निर्वाचक का नाम : हरिवंशराय खैरवार
पिता का नाम: बुन्द्रम खैरवार
मकान संख्या : 382
उम्र : 38 लिंग : पुरुष
फोटो उपलब्ध

956 SFV2727972
निर्वाचक का नाम : गोवर्धन प्रसाद खैरवार
पिता का नाम: ईश्वर प्रसाद खैरवार
मकान संख्या : 382
उम्र : 23 लिंग : पुरुष
फोटो उपलब्ध

957 GXD0780874
निर्वाचक का नाम : चैतराम खैरवार
पिता का नाम: लखन
मकान संख्या : 383
उम्र : 55 लिंग : पुरुष
फोटो उपलब्ध

958 GXD0780775
निर्वाचक का नाम : मेलाबाई खैरवार
पति का नाम: चैतराम
मकान संख्या : 383
उम्र : 49 लिंग : महिला
फोटो उपलब्ध

959 SFV2884914
निर्वाचक का नाम : रैतराम खैरवार
पिता का नाम: लखन लाल खैरवार
मकान संख्या : 383
उम्र : 46 लिंग : पुरुष
फोटो उपलब्ध

960 SFV2885309
निर्वाचक का नाम : सुनीता बाई खैरवार
पति का नाम: रैतराम खैरवार
मकान संख्या : 383
उम्र : 41 लिंग : महिला
फोटो उपलब्ध

961 SFV2932119
निर्वाचक का नाम : पतिराम खैरवार
पिता का नाम: लखन लाल खैरवार
मकान संख्या : 383
उम्र : 40 लिंग : पुरुष
फोटो उपलब्ध

962 SFV2932259
निर्वाचक का नाम : शहरबाई खैरवार
पति का नाम: पतिराम खैरवार
मकान संख्या : 383
उम्र : 37 लिंग : महिला
फोटो उपलब्ध

963 SFV2746493
निर्वाचक का नाम : संतोष कुमार खैरवार
पिता का नाम: चैत राम खैरवार
मकान संख्या : 383
उम्र : 21 लिंग : पुरुष
फोटो उपलब्ध

964 GXD0780858
निर्वाचक का नाम : धजूराम खैरवार
पिता का नाम: अमरू
मकान संख्या : 384
उम्र : 79 लिंग : पुरुष
फोटो उपलब्ध

965 SFV0751529
निर्वाचक का नाम : त्रिबेणी खैरवार
पति का नाम: धजूराम खैरवार
मकान संख्या : 384
उम्र : 74 लिंग : महिला
फोटो उपलब्ध

966 SFV1959725
निर्वाचक का नाम : यशोदा बाई खैरवार
पति का नाम: मोहरसाय खैरवार
मकान संख्या : 384
उम्र : 53 लिंग : महिला
फोटो उपलब्ध

967 SFV2138915
निर्वाचक का नाम : रामभरोष खैरवार
पिता का नाम: ररूराम खैरवार
मकान संख्या : 384
उम्र : 46 लिंग : पुरुष
फोटो उपलब्ध

968 SFV2290120
निर्वाचक का नाम : भटठालाल खैरवार
पिता का नाम: मोहरसाय खैरवार
मकान संख्या : 384
उम्र : 41 लिंग : पुरुष
फोटो उपलब्ध

969 SFV2138923
निर्वाचक का नाम : रमला खैरवार
पति का नाम: रामभरोस खैरवार
मकान संख्या : 384
उम्र : 40 लिंग : महिला
फोटो उपलब्ध

970 SFV2733830
निर्वाचक का नाम : प्रदीप कुमार
पिता का नाम: राम भरोस खैरवार
मकान संख्या : 384
उम्र : 24 लिंग : पुरुष
फोटो उपलब्ध

971 SFV2747467
निर्वाचक का नाम : ज्योति कुमारी
पिता का नाम: राम भरोस
मकान संख्या : 384
उम्र : 21 लिंग : महिला
फोटो उपलब्ध

972 SFV0751552
निर्वाचक का नाम : नोनीबाई खैरवार
पति का नाम: दामीराम खैरवार
मकान संख्या : 385
उम्र : 88 लिंग : महिला
फोटो उपलब्ध

973 GXD0781005
निर्वाचक का नाम : पूंषकुबार खैरवार
पति का नाम: धनीराम
मकान संख्या : 385
उम्र : 70 लिंग : महिला
फोटो उपलब्ध

974 GXD0780833
निर्वाचक का नाम : मथुराबाई खैरवार
पति का नाम: भोजराम
मकान संख्या : 385
उम्र : 62 लिंग : महिला
फोटो उपलब्ध

975 GXD0780940
निर्वाचक का नाम : भोजराम खैरवार
पिता का नाम: दामोराम
मकान संख्या : 385
उम्र : 58 लिंग : पुरुष
फोटो उपलब्ध

976 GXD0780817
निर्वाचक का नाम : पुष्पा बाई
पति का नाम: रथराम
मकान संख्या : 385
उम्र : 58 लिंग : महिला
फोटो उपलब्ध

977 SFV1067941
निर्वाचक का नाम : छतराम खैरवार
पिता का नाम: धनीराम खैरवार
मकान संख्या : 385
उम्र : 54 लिंग : पुरुष
फोटो उपलब्ध

978 GXD0780825
निर्वाचक का नाम : रथराम खैरवार
पिता का नाम: दामोराम
मकान संख्या : 385
उम्र : 51 लिंग : पुरुष
फोटो उपलब्ध

979 GXD0780809
निर्वाचक का नाम : विमला खैरवार
पति का नाम: छतराम
मकान संख्या : 385
उम्र : 45 लिंग : महिला
फोटो उपलब्ध

980 GXD0780791
निर्वाचक का नाम : भागीरथी खैरवार
पिता का नाम: भोजराम खैरवार
मकान संख्या : 385
उम्र : 42 लिंग : पुरुष
फोटो उपलब्ध

981 SFV2038701
निर्वाचक का नाम : मदनलाल खैरवार
पिता का नाम: रथराम खैरवार
मकान संख्या : 385
उम्र : 31 लिंग : पुरुष
फोटो उपलब्ध

982 SFV1959733
निर्वाचक का नाम : मनोज खैरवार
पिता का नाम: भोजराम खैरवार
मकान संख्या : 385
उम्र : 30 लिंग : पुरुष
फोटो उपलब्ध

983 SFV2402303
निर्वाचक का नाम : दीपेश कुमार खैरवार
पिता का नाम: छत राम
मकान संख्या : 385
उम्र : 28 लिंग : पुरुष
फोटो उपलब्ध

984 SFV2949907
निर्वाचक का नाम : छठ बाई
पति का नाम: मनोज कुमार खैरवार
मकान संख्या : 385
उम्र : 27 लिंग : महिला
फोटो उपलब्ध

985 SFV2734168
निर्वाचक का नाम : दीपिका
पिता का नाम: छत राम
मकान संख्या : 385
उम्र : 26 लिंग : महिला
फोटो उपलब्ध

986 SFV2400760
निर्वाचक का नाम : भोला
पिता का नाम: रथ राम
मकान संख्या : 385
उम्र : 25 लिंग : पुरुष
फोटो उपलब्ध

987 SFV2402253
निर्वाचक का नाम : तुलेश कुमार खैरवार
पिता का नाम: छत राम
मकान संख्या : 385
उम्र : 25 लिंग : पुरुष
फोटो उपलब्ध

988 SFV2873479
निर्वाचक का नाम : अनिता चंद्रा
पिता का नाम: उदल चंद्रा
मकान संख्या : 123
उम्र : 21 लिंग : महिला
फोटो उपलब्ध

989 SFV3133527
निर्वाचक का नाम : बेद कुमारी साहू
पति का नाम: संजय कुमार
मकान संख्या : 183/3
उम्र : 27 लिंग : महिला
फोटो उपलब्ध

990 GXD0767582
निर्वाचक का नाम : संतोष कुमार साहू
पिता का नाम: कार्तिकराम
मकान संख्या : 208
उम्र : 41 लिंग : पुरुष
फोटो उपलब्ध

991 GXD0767590
निर्वाचक का नाम : झामबाई साहू
पति का नाम: संतोष कुमार
मकान संख्या : 208
उम्र : 38 लिंग : महिला
फोटो उपलब्ध

992 SFV1054543
निर्वाचक का नाम : कवलसिंह चन्द्रा
पिता का नाम: फुलसाय चन्द्रा
मकान संख्या : 209
उम्र : 63 लिंग : पुरुष
फोटो उपलब्ध

993 SFV1054550
निर्वाचक का नाम : अम्बाबाई चन्द्रा
पति का नाम: कवलसिंह चन्द्रा
मकान संख्या : 209
उम्र : 55 लिंग : महिला
फोटो उपलब्ध

994 SFV1959063
निर्वाचक का नाम : ईश्वरीप्रसाद चन्द्रा
पिता का नाम: कवलसिंह चन्द्रा
मकान संख्या : 209
उम्र : 33 लिंग : पुरुष
फोटो उपलब्ध

995 SFV2422293
निर्वाचक का नाम : तुलसी चंद्रा
पति का नाम: ईश्वर चंद्रा
मकान संख्या : 209
उम्र : 33 लिंग : महिला
फोटो उपलब्ध

996 GXD0767616
निर्वाचक का नाम : सोनाऊराम साहू
पिता का नाम: पुरनलाल
मकान संख्या : 210
उम्र : 70 लिंग : पुरुष
फोटो उपलब्ध

997 GXD0767624
निर्वाचक का नाम : सन्तराबाई साहू
पति का नाम: सोनाऊराम
मकान संख्या : 210
उम्र : 68 लिंग : महिला
फोटो उपलब्ध

998 SFV1054576
निर्वाचक का नाम : राजूलाल साहू
पिता का नाम: गोबिन्दराम साहु
मकान संख्या : 210
उम्र : 55 लिंग : पुरुष
फोटो उपलब्ध

999 GXD0769190
निर्वाचक का नाम : रामबाई साहू
पति का नाम: राजूलाल
मकान संख्या : 210
उम्र : 54 लिंग : महिला
फोटो उपलब्ध

1000 SFV1681444
निर्वाचक का नाम : लीलाधरराम साहू
पिता का नाम: राजुलाल साहू
मकान संख्या : 210
उम्र : 30 लिंग : पुरुष
फोटो उपलब्ध

1001 GXD0767921
निर्वाचक का नाम : गोटीलाल साहू
पिता का नाम: चूडू
मकान संख्या : 211
उम्र : 75 लिंग : पुरुष
फोटो उपलब्ध

1002 SFV1054238
निर्वाचक का नाम : जम्मुलाल साहू
पिता का नाम: गोटीलाल साहू
मकान संख्या : 211
उम्र : 49 लिंग : पुरुष
फोटो उपलब्ध

1003 SFV1054246
निर्वाचक का नाम : संतोषीबाई साहू
पति का नाम: जम्मुलाल साहू
मकान संख्या : 211
उम्र : 47 लिंग : महिला
फोटो उपलब्ध

1004 SFV1054253
निर्वाचक का नाम : किशनलाल साहू
पिता का नाम: गोटीलाल साहू
मकान संख्या : 211
उम्र : 46 लिंग : पुरुष
फोटो उपलब्ध

1005 SFV1054261
निर्वाचक का नाम : राधिकाबाई साहू
पति का नाम: किशनलाल साहू
मकान संख्या : 211
उम्र : 38 लिंग : महिला
फोटो उपलब्ध

1006 SFV2073823
निर्वाचक का नाम : संजय कुमार साहू
पिता का नाम: जम्मूलाल साहू
मकान संख्या : 211
उम्र : 29 लिंग : पुरुष
फोटो उपलब्ध

1007 SFV2378263
निर्वाचक का नाम : विशाल कुमार साहू
पिता का नाम: जम्मू लाल साहू
मकान संख्या : 211
उम्र : 27 लिंग : पुरुष
फोटो उपलब्ध

1008 SFV2331296
निर्वाचक का नाम : अमित कुमार
पिता का नाम: किशन कुमार
मकान संख्या : 211
उम्र : 26 लिंग : पुरुष
फोटो उपलब्ध

1009 SFV3074978
निर्वाचक का नाम : अंजली कुमारी साहू
पिता का नाम: किशन लाल साहू
मकान संख्या : 211
उम्र : 23 लिंग : महिला
फोटो उपलब्ध

1010 SFV3075348
निर्वाचक का नाम : चेतन प्रसाद राठौर
पिता का नाम: भारत लाल राठौर
मकान संख्या : 211/1
उम्र : 40 लिंग : पुरुष
फोटो उपलब्ध

1011 SFV3075272
निर्वाचक का नाम : खिलेशवरी राठौर
पति का नाम: चेतन प्रसाद राठौर
मकान संख्या : 211/1
उम्र : 34 लिंग : महिला
फोटो उपलब्ध

1012 GXD0769349
निर्वाचक का नाम : रामप्रसाद चन्द्रा
पिता का नाम: हरिराम
मकान संख्या : 212
उम्र : 66 लिंग : पुरुष
फोटो उपलब्ध

1013 SFV1054600
निर्वाचक का नाम : ज्ञानबाई चन्द्रा
पति का नाम: रामप्रसाद चन्द्रा
मकान संख्या : 212
उम्र : 59 लिंग : महिला
फोटो उपलब्ध

1014 GXD0769356
निर्वाचक का नाम : दशरथ चन्द्रा
पिता का नाम: रामप्रसाद
मकान संख्या : 212
उम्र : 40 लिंग : पुरुष
फोटो उपलब्ध

1015 SFV1054618
निर्वाचक का नाम : गोरेलाल चन्द्रा
पिता का नाम: रामप्रसाद चन्द्रा
मकान संख्या : 212
उम्र : 36 लिंग : पुरुष
फोटो उपलब्ध

1016 SFV1681451
निर्वाचक का नाम : सत्यभामा चन्द्रा
पति का नाम: गोरेलाल चन्द्रा
मकान संख्या : 212
उम्र : 35 लिंग : महिला
फोटो उपलब्ध

1017 SFV1011667
निर्वाचक का नाम : कौशलप्रसाद चन्द्रा
पिता का नाम: रामप्रसाद चन्द्रा
मकान संख्या : 212
उम्र : 34 लिंग : पुरुष
फोटो उपलब्ध

1018 SFV1054626
निर्वाचक का नाम : फुलेश्वरीबाई चन्द्रा
पति का नाम: दशरथ चन्द्रा
मकान संख्या : 212
उम्र : 34 लिंग : महिला
फोटो उपलब्ध

1019 SFV1681469
निर्वाचक का नाम : फुलेश्वरी चन्द्रा
पति का नाम: कौशल प्रसाद चन्द्रा
मकान संख्या : 212
उम्र : 31 लिंग : महिला
फोटो उपलब्ध

1020 SFV1054642
निर्वाचक का नाम : महावीर चन्द्रा
पिता का नाम: मूकूत राम चन्द्रा
मकान संख्या : 213
उम्र : 94 लिंग : पुरुष
फोटो उपलब्ध

1021 SFV1959097
निर्वाचक का नाम : पुरातन बई चन्द्रा
पति का नाम: फिरन चन्द्रा
मकान संख्या : 214
उम्र : 62 लिंग : महिला
फोटो उपलब्ध

1022 GXD0767632
निर्वाचक का नाम : फुलचन्द चन्द्रा
पिता का नाम: मकरम
मकान संख्या : 215
उम्र : 70 लिंग : पुरुष
फोटो उपलब्ध

1023 GXD0767640
निर्वाचक का नाम : रामबाई चन्द्रा
पति का नाम: फुलचन्द
मकान संख्या : 215
उम्र : 67 लिंग : महिला
फोटो उपलब्ध

1024 GXD0767657
निर्वाचक का नाम : डोरीलाल चन्द्रा
पिता का नाम: फुलचन्द
मकान संख्या : 215
उम्र : 52 लिंग : पुरुष
फोटो उपलब्ध

1025 GXD0767665
निर्वाचक का नाम : गोदावरीबाई चन्द्रा
पति का नाम: डोरीलाल
मकान संख्या : 215
उम्र : 48 लिंग : महिला
फोटो उपलब्ध

1026 SFV1054733
निर्वाचक का नाम : धरमकुमारी चंन्द्रा
पति का नाम: रामकुमार चंन्द्रा
मकान संख्या : 215
उम्र : 36 लिंग : महिला
फोटो उपलब्ध

1027 SFV2185429
निर्वाचक का नाम : एश्वनीकुमारी चंद्रा
पिता का नाम: डोरीलाल चंद्रा
मकान संख्या : 215
उम्र : 28 लिंग : महिला
फोटो उपलब्ध

1028 SFV2905727
निर्वाचक का नाम : किशोर कुमार
पिता का नाम: डोरीलाल
मकान संख्या : 215
उम्र : 23 लिंग : पुरुष
फोटो उपलब्ध

1029 SFV2073674
निर्वाचक का नाम : नोनी बाई चंद्रा
पति का नाम: गल्ला राम चंद्रा
मकान संख्या : 216
उम्र : 70 लिंग : महिला
फोटो उपलब्ध

1030 SFV2402261
निर्वाचक का नाम : गंगा बाई चंद्रा
पति का नाम: गल्ला राम चंद्रा
मकान संख्या : 216
उम्र : 66 लिंग : महिला
फोटो उपलब्ध

1031 SFV1252121
निर्वाचक का नाम : रुकमणी चन्द्रा
पति का नाम: दादूलाल चन्द्रा
मकान संख्या : 216
उम्र : 36 लिंग : महिला
फोटो उपलब्ध

1032 SFV2634590
निर्वाचक का नाम : दीपा चंद्रा
पिता का नाम: दादुलाल चंद्रा
मकान संख्या : 216
उम्र : 22 लिंग : महिला
फोटो उपलब्ध

1033 GXD0767715
निर्वाचक का नाम : रथबाई चन्द्रा
पति का नाम: नर्मदाप्रसाद
मकान संख्या : 218
उम्र : 50 लिंग : महिला
फोटो उपलब्ध

1034 SFV1054691
निर्वाचक का नाम : नर्मदाप्रसाद चन्द्रा
पिता का नाम: आशाराम चन्द्रा
मकान संख्या : 218
उम्र : 50 लिंग : पुरुष
फोटो उपलब्ध

1035 SFV2073682
निर्वाचक का नाम : घनश्याम चंद्रा
पिता का नाम: नर्मदा प्रसाद चंद्रा
मकान संख्या : 218
उम्र : 29 लिंग : पुरुष
फोटो उपलब्ध

1036 SFV3063328
निर्वाचक का नाम : अनिता कुमारी साहू
पिता का नाम: नर्मदा प्रसाद चन्द्रा
मकान संख्या : 218
उम्र : 22 लिंग : महिला
फोटो उपलब्ध

1037 GXD0767731
निर्वाचक का नाम : श्याम बाई चन्द्रा
पति का नाम: छेदुलाल
मकान संख्या : 219
उम्र : 75 लिंग : महिला
फोटो उपलब्ध

1038 SFV1770155
निर्वाचक का नाम : संतोषीबाई चंद्रा
पति का नाम: महाजन चंद्रा
मकान संख्या : 219
उम्र : 36 लिंग : महिला
फोटो उपलब्ध

1039 SFV1011675
निर्वाचक का नाम : महाजन चन्द्रा
पिता का नाम: छेदूलाल चन्द्रा
मकान संख्या : 219
उम्र : 35 लिंग : पुरुष
फोटो उपलब्ध

1040 SFV1959105
निर्वाचक का नाम : अशोक कुमार चन्द्रा
पिता का नाम: छेदुलाल चन्द्रा
मकान संख्या : 219
उम्र : 33 लिंग : पुरुष
फोटो उपलब्ध

1041 SFV2270395
निर्वाचक का नाम : दूर पति चंद्रा
पति का नाम: अशोक चंद्रा
मकान संख्या : 219
उम्र : 29 लिंग : महिला
फोटो उपलब्ध

1042 GXD0767749
निर्वाचक का नाम : बादलीराम चंद्रा
पिता का नाम: शिवप्रसाद
मकान संख्या : 220/1
उम्र : 86 लिंग : पुरुष
फोटो उपलब्ध

1043 GXD0767756
निर्वाचक का नाम : सूरजाबाई चन्द्रा
पति का नाम: बादली
मकान संख्या : 220/1
उम्र : 78 लिंग : महिला
फोटो उपलब्ध

1044 GXD0409185
निर्वाचक का नाम : विशेसर चन्द्रा
पिता का नाम: झिलकराम
मकान संख्या : 221
उम्र : 48 लिंग : पुरुष
फोटो उपलब्ध

1045 SFV1011683
निर्वाचक का नाम : उदल चन्द्रा
पिता का नाम: झिलकराम चन्द्रा
मकान संख्या : 221
उम्र : 43 लिंग : पुरुष
फोटो उपलब्ध

1046 GXD0768499
निर्वाचक का नाम : सरस्वतीबाई चन्द्रा
पति का नाम: उदल
मकान संख्या : 221
उम्र : 40 लिंग : महिला
फोटो उपलब्ध

1047 GXD0768366
निर्वाचक का नाम : सोमतीबाई चन्द्रा
पति का नाम: बिशेसर
मकान संख्या : 221
उम्र : 38 लिंग : महिला
फोटो उपलब्ध

1048 SFV2696615
निर्वाचक का नाम : सुनीता कुमारी चंद्रा
पिता का नाम: उददल चंद्रा
मकान संख्या : 221
उम्र : 25 लिंग : महिला
फोटो उपलब्ध

1049 SFV3063252
निर्वाचक का नाम : कुमारी रेणु चन्द्रा
पिता का नाम: विशेसर चन्द्रा
मकान संख्या : 221
उम्र : 24 लिंग : महिला
फोटो उपलब्ध

1050 SFV3063211
निर्वाचक का नाम : नेहा कुमारी चन्द्रा
पिता का नाम: विशेसर चन्द्रा
मकान संख्या : 221
उम्र : 19 लिंग : महिला
फोटो उपलब्ध

1051 GXD0409508
निर्वाचक का नाम : पुरूषोत्तमदास पनिका
पिता का नाम: जनकदास पनिका
मकान संख्या : 222
उम्र : 54 लिंग : पुरुष
फोटो उपलब्ध

1052 GXD0409516
निर्वाचक का नाम : बिर्देश्वरी पनिका
पति का नाम: पुरूषोत्तम दास पनिका
मकान संख्या : 222
उम्र : 51 लिंग : महिला
फोटो उपलब्ध

1053 SFV1054030
निर्वाचक का नाम : कपिलदेव महंत
पिता का नाम: जनकदास महंत
मकान संख्या : 222
उम्र : 34 लिंग : पुरुष
फोटो उपलब्ध

1054 GXD0409326
निर्वाचक का नाम : नीराबाई साहू
पति का नाम: छेडुराम साहू
मकान संख्या : 222/1
उम्र : 71 लिंग : महिला
फोटो उपलब्ध

1055 SFV1054741
निर्वाचक का नाम : संतोष साहू
पिता का नाम: छेडुराम साहू
मकान संख्या : 222/1
उम्र : 46 लिंग : पुरुष
फोटो उपलब्ध

1056 SFV1571280
निर्वाचक का नाम : रूपकुंवर साहू
पति का नाम: संतोष साहू
मकान संख्या : 222/1
उम्र : 44 लिंग : महिला
फोटो उपलब्ध

1057 GXD0409334
निर्वाचक का नाम : खिलावन साहू
पिता का नाम: छेडुराम साहू
मकान संख्या : 222/1
उम्र : 44 लिंग : पुरुष
फोटो उपलब्ध

1058 GXD0409359
निर्वाचक का नाम : मनोख साहू
पिता का नाम: छेडुराम साहू
मकान संख्या : 222/1
उम्र : 43 लिंग : पुरुष
फोटो उपलब्ध

1059 GXD0409342
निर्वाचक का नाम : कुमारी साहू
पति का नाम: खिलावन साहू
मकान संख्या : 222/1
उम्र : 42 लिंग : महिला
फोटो उपलब्ध

1060 GXD0409490
निर्वाचक का नाम : जगदीश साहू
पिता का नाम: छेडुराम साहू
मकान संख्या : 222/1
उम्र : 38 लिंग : पुरुष
फोटो उपलब्ध

1061 GXD0768515
निर्वाचक का नाम : जवाहर साहू
पिता का नाम: गजानन्द
मकान संख्या : 223
उम्र : 62 लिंग : पुरुष
फोटो उपलब्ध

1062 GXD0768523
निर्वाचक का नाम : धनेशरी साहू
पति का नाम: जवाहर
मकान संख्या : 223
उम्र : 60 लिंग : महिला
फोटो उपलब्ध

1063 GXD0768531
निर्वाचक का नाम : रेशमलाल साहू
पिता का नाम: गजानन्द
मकान संख्या : 223
उम्र : 60 लिंग : पुरुष
फोटो उपलब्ध

1064 GXD0768549
निर्वाचक का नाम : दिलकूंवर साहू
पति का नाम: रेशमलाल
मकान संख्या : 223
उम्र : 56 लिंग : महिला
फोटो उपलब्ध

1065 SFV0750240
निर्वाचक का नाम : तिहारुराम साहू
पिता का नाम: भोलाराम साहू
मकान संख्या : 223
उम्र : 47 लिंग : पुरुष
फोटो उपलब्ध

1066 SFV2713980
निर्वाचक का नाम : मीना बाई साहू
पति का नाम: तिहारू राम साहू
मकान संख्या : 223
उम्र : 43 लिंग : महिला
फोटो उपलब्ध

1067 GXD0409268
निर्वाचक का नाम : धनंजय साहू
पिता का नाम: रेशमलाल साहू
मकान संख्या : 223
उम्र : 38 लिंग : पुरुष
फोटो उपलब्ध

1068 SFV1054709
निर्वाचक का नाम : परदेशीराम साहू
पिता का नाम: भोलाराम साहू
मकान संख्या : 223
उम्र : 38 लिंग : पुरुष
फोटो उपलब्ध

1069 SFV1054717
निर्वाचक का नाम : यशोदा साहू
पति का नाम: परदेशीराम साहू
मकान संख्या : 223
उम्र : 36 लिंग : महिला
फोटो उपलब्ध

1070 SFV1348705
निर्वाचक का नाम : मूलचंद साहू
पिता का नाम: जवाहरलाल साहू
मकान संख्या : 223
उम्र : 34 लिंग : पुरुष
फोटो उपलब्ध

1071 SFV1571256
निर्वाचक का नाम : पार्वती साहू
पति का नाम: धंनजय साहू
मकान संख्या : 223
उम्र : 33 लिंग : महिला
फोटो उपलब्ध

1072 SFV2545275
निर्वाचक का नाम : गीता साहू
पति का नाम: मूलचंद साहू
मकान संख्या : 223
उम्र : 28 लिंग : महिला
फोटो उपलब्ध

1073 SFV2712750
निर्वाचक का नाम : मनीष कुमार साहू
पिता का नाम: तिहारू लाल साहू
मकान संख्या : 223
उम्र : 24 लिंग : पुरुष
फोटो उपलब्ध

1074 SFV2712909
निर्वाचक का नाम : युवराज कुमार साहू
पिता का नाम: तिहारू लाल साहू
मकान संख्या : 223
उम्र : 22 लिंग : पुरुष
फोटो उपलब्ध

1075 GXD0767806
निर्वाचक का नाम : देवलाल साहू
पिता का नाम: छेडूराम
मकान संख्या : 224
उम्र : 60 लिंग : पुरुष
फोटो उपलब्ध

1076 GXD0768218
निर्वाचक का नाम : धनबाई साहू
पति का नाम: देवलाल
मकान संख्या : 224
उम्र : 58 लिंग : महिला
फोटो उपलब्ध

1077 SFV1054725
निर्वाचक का नाम : शंकरलाल साहू
पिता का नाम: छेडूराम साहू
मकान संख्या : 224
उम्र : 56 लिंग : पुरुष
फोटो उपलब्ध

1078 SFV1068477
निर्वाचक का नाम : कमलप्रसाद साहू
पिता का नाम: शंकरलाल साहू
मकान संख्या : 224
उम्र : 35 लिंग : पुरुष
फोटो उपलब्ध

1079 SFV2138212
निर्वाचक का नाम : सुशीला बाई साहू
पति का नाम: कमलप्रसाद साहू
मकान संख्या : 224
उम्र : 30 लिंग : महिला
फोटो उपलब्ध

1080 SFV2185437
निर्वाचक का नाम : मनोजकुमार साहू
पिता का नाम: शंकरलाल साहू
मकान संख्या : 224
उम्र : 28 लिंग : पुरुष
फोटो उपलब्ध

1081 SFV2185445
निर्वाचक का नाम : रविकुमार साहू
पिता का नाम: देवलाल साहू
मकान संख्या : 224
उम्र : 27 लिंग : पुरुष
फोटो उपलब्ध

1082 SFV2544955
निर्वाचक का नाम : तुलेश्वर प्रसाद साहू
पिता का नाम: शंकर लाल साहू
मकान संख्या : 224
उम्र : 24 लिंग : पुरुष
फोटो उपलब्ध

1083 SFV0750265
निर्वाचक का नाम : धरमलाल चन्द्रा
पिता का नाम: लक्ष्मण चन्द्रा
मकान संख्या : 225
उम्र : 63 लिंग : पुरुष
फोटो उपलब्ध

1084 SFV0750273
निर्वाचक का नाम : बृन्दा बाई चन्द्रा
पति का नाम: धरमलाल चन्द्रा
मकान संख्या : 225
उम्र : 59 लिंग : महिला
फोटो उपलब्ध

1085 SFV1068485
निर्वाचक का नाम : मनमोहन चन्द्रा
पिता का नाम: धरमलाल चनद्रा
मकान संख्या : 225
उम्र : 38 लिंग : पुरुष
फोटो उपलब्ध

1086 SFV1571272
निर्वाचक का नाम : देवकुमार चन्द्रा
पिता का नाम: धरमलाल चन्द्रा
मकान संख्या : 225
उम्र : 34 लिंग : पुरुष
फोटो उपलब्ध

1087 SFV2185452
निर्वाचक का नाम : सीता चंद्रा
पति का नाम: मनमोहन चंद्रा
मकान संख्या : 225
उम्र : 29 लिंग : महिला
फोटो उपलब्ध

1088 SFV2740017
निर्वाचक का नाम : सुनीता कुमारी साहू
पति का नाम: मनोज कुमार साहू
मकान संख्या : 244
उम्र : 33 लिंग : महिला
फोटो उपलब्ध

1089 GXD0769372
निर्वाचक का नाम : फिरतराम चन्द्रा
पिता का नाम: महावीर
मकान संख्या : 259/2
उम्र : 63 लिंग : पुरुष
फोटो उपलब्ध

1090 SFV1054659
निर्वाचक का नाम : रहसबाई चन्द्रा
पति का नाम: फिरतराम चन्द्रा
मकान संख्या : 259/2
उम्र : 54 लिंग : महिला
फोटो उपलब्ध

1091 SFV1054634
निर्वाचक का नाम : चकधर प्रसाद चंद्रा
पिता का नाम: फिरत राम चंद्रा चन्द्रा
मकान संख्या : 259/2
उम्र : 34 लिंग : पुरुष
फोटो उपलब्ध

1092 SFV1959089
निर्वाचक का नाम : नरेन्द्र कुमार चन्द्रा
पिता का नाम: फिरतराम चन्द्रा
मकान संख्या : 259/2
उम्र : 30 लिंग : पुरुष
फोटो उपलब्ध

1093 SFV2481125
निर्वाचक का नाम : राज कुमारी चंद्रा
पति का नाम: चक्रधर प्रसाद चंद्रा
मकान संख्या : 259/2
उम्र : 29 लिंग : महिला
फोटो उपलब्ध

1094 GXD0767764
निर्वाचक का नाम : लखन लाल चंद्रा
पिता का नाम: बादली
मकान संख्या : 302/8
उम्र : 56 लिंग : पुरुष
फोटो उपलब्ध

1095 GXD0767772
निर्वाचक का नाम : शीतलबाई चन्द्रा
पति का नाम: लखनलाल
मकान संख्या : 302/8
उम्र : 48 लिंग : महिला
फोटो उपलब्ध

1096 GXD0768382
निर्वाचक का नाम : केशवलाल चन्द्रा
पिता का नाम: लक्ष्मण
मकान संख्या : 226
उम्र : 50 लिंग : पुरुष
फोटो उपलब्ध

1097 GXD0768390
निर्वाचक का नाम : कमलाबाई चन्द्रा
पति का नाम: केशवलाल
मकान संख्या : 226
उम्र : 48 लिंग : महिला
फोटो उपलब्ध

1098 SFV2546844
निर्वाचक का नाम : युगेश्वर चंद्रा
पिता का नाम: केशव लाल चंद्रा
मकान संख्या : 226
उम्र : 25 लिंग : पुरुष
फोटो उपलब्ध

1099 SFV2544856
निर्वाचक का नाम : दिनेश कुमार चंद्रा
पिता का नाम: केशव लाल चंद्रा
मकान संख्या : 226
उम्र : 23 लिंग : पुरुष
फोटो उपलब्ध

1100 SFV1054782
निर्वाचक का नाम : धिरजाबाई चन्द्रा
पति का नाम: खोलबहरता चंद्रा
मकान संख्या : 227
उम्र : 65 लिंग : महिला
फोटो उपलब्ध

1101 GXD0409136
निर्वाचक का नाम : रामकुमार चन्द्रा
पिता का नाम: खोलबहरता
मकान संख्या : 227
उम्र : 41 लिंग : पुरुष
फोटो उपलब्ध

1102 SFV1959113
निर्वाचक का नाम : श्याम कुमार चन्द्रा
पिता का नाम: खोलबहरा चन्द्रा
मकान संख्या : 227
उम्र : 37 लिंग : पुरुष
फोटो उपलब्ध

1103 SFV1348713
निर्वाचक का नाम : राजकुमार चन्द्रा
पिता का नाम: खोलबहरता चन्द्रा
मकान संख्या : 227
उम्र : 34 लिंग : पुरुष
फोटो उपलब्ध

1104 SFV2185460
निर्वाचक का नाम : मधु चंद्रा
पति का नाम: रामकुमार चंद्रा
मकान संख्या : 227
उम्र : 29 लिंग : महिला
फोटो उपलब्ध

1105 SFV2550358
निर्वाचक का नाम : सीता चंद्रा
पति का नाम: राज कुमार चंद्रा
मकान संख्या : 227
उम्र : 27 लिंग : महिला
फोटो उपलब्ध

1106 ZPJ2169753
निर्वाचक का नाम : सरस्वती चंद्रा
पति का नाम: श्याम कुमार चंद्रा
मकान संख्या : 227
उम्र : 27 लिंग : महिला
फोटो उपलब्ध

1107 SFV1054790
निर्वाचक का नाम : पुनीराम साहू
पिता का नाम: मुकुन्दा साहू
मकान संख्या : 228
उम्र : 70 लिंग : पुरुष
फोटो उपलब्ध

1108 GXD0768564
निर्वाचक का नाम : हीरासाय साहू
पिता का नाम: पुनीराम
मकान संख्या : 228
उम्र : 40 लिंग : पुरुष
फोटो उपलब्ध

1109 GXD0768481
निर्वाचक का नाम : सोनसाय साहू
पिता का नाम: पुनीराम साहू
मकान संख्या : 228
उम्र : 36 लिंग : पुरुष
फोटो उपलब्ध

1110 SFV1571298
निर्वाचक का नाम : फिरतीन बाई साहू
पति का नाम: हीरासाय साहू
मकान संख्या : 228
उम्र : 36 लिंग : महिला
फोटो उपलब्ध

1111 SFV1571306
निर्वाचक का नाम : संजू साहू
पति का नाम: सोनसाय साहू
मकान संख्या : 228
उम्र : 34 लिंग : महिला
फोटो उपलब्ध

1112 SFV0750307
निर्वाचक का नाम : धनेश्वरी लोहार
पति का नाम: दिलहरण लोहार
मकान संख्या : 229
उम्र : 39 लिंग : महिला
फोटो उपलब्ध

1113 GXD0768101
निर्वाचक का नाम : दिलहरन लोहार
पिता का नाम: फूलूराम लोहार
मकान संख्या : 229
उम्र : 36 लिंग : पुरुष
फोटो उपलब्ध

1114 SFV0750323
निर्वाचक का नाम : मुन्ना लोहार
पिता का नाम: सिपाही
मकान संख्या : 230
उम्र : 56 लिंग : पुरुष
फोटो उपलब्ध

1115 SFV1054832
निर्वाचक का नाम : उमाशंकर लोहार
पिता का नाम: सिपाही
मकान संख्या : 230
उम्र : 52 लिंग : पुरुष
फोटो उपलब्ध

1116 SFV1054840
निर्वाचक का नाम : सुक बाई लोहार
पति का नाम: उमाशंकर
मकान संख्या : 230
उम्र : 50 लिंग : महिला
फोटो उपलब्ध

1117 SFV1959121
निर्वाचक का नाम : पुरनलाल विश्वकर्मा
पिता का नाम: मुन्ना विश्वकर्मा
मकान संख्या : 230
उम्र : 31 लिंग : पुरुष
फोटो उपलब्ध

1118 SFV2907038
निर्वाचक का नाम : नंदनी कुमारी
पिता का नाम: संपति लाल लोहार
मकान संख्या : 230
उम्र : 21 लिंग : महिला
फोटो उपलब्ध

1119 GXD0768416
निर्वाचक का नाम : मोहनलाल चन्द्रा
पिता का नाम: भगतराम
मकान संख्या : 232
उम्र : 61 लिंग : पुरुष
फोटो उपलब्ध

1120 GXD0409227
निर्वाचक का नाम : त्रिवेणीबाई चन्द्रा
पति का नाम: मोहनलाल
मकान संख्या : 232
उम्र : 60 लिंग : महिला
फोटो उपलब्ध

1121 GXD0768440
निर्वाचक का नाम : रतनबाई चन्द्रा
पति का नाम: बूधराम
मकान संख्या : 233
उम्र : 67 लिंग : महिला
फोटो उपलब्ध

1122 SFV1805696
निर्वाचक का नाम : विन्दाबाई चंद्रा
पति का नाम: राजकुमार चंद्रा
मकान संख्या : 233
उम्र : 38 लिंग : महिला
फोटो उपलब्ध

1123 SFV1054915
निर्वाचक का नाम : बलेशर चन्द्रा
पिता का नाम: झाड़ूराम चन्द्रा
मकान संख्या : 234
उम्र : 52 लिंग : पुरुष
फोटो उपलब्ध

1124 SFV1805704
निर्वाचक का नाम : दुलेश्वरीबाई चंद्रा
पति का नाम: बलेश्वर चंद्रा
मकान संख्या : 234
उम्र : 47 लिंग : महिला
फोटो उपलब्ध

1125 GXD0768473
निर्वाचक का नाम : फिरतराम यादव
पिता का नाम: करिया
मकान संख्या : 237
उम्र : 57 लिंग : पुरुष
फोटो उपलब्ध

1126 GXD0768630
निर्वाचक का नाम : शारदा यादव
पति का नाम: फिरतराम
मकान संख्या : 237
उम्र : 50 लिंग : महिला
फोटो उपलब्ध

1127 SFV1571355
निर्वाचक का नाम : गंगोत्री यादव
पिता का नाम: फिरतराम यादव
मकान संख्या : 237
उम्र : 34 लिंग : महिला
फोटो उपलब्ध

1128 SFV1681584
निर्वाचक का नाम : मनोज कुमार यादव
पिता का नाम: फिरतराम यादव
मकान संख्या : 237
उम्र : 33 लिंग : पुरुष
फोटो उपलब्ध

1129 SFV2985182
निर्वाचक का नाम : संजय कुमार यादव
पिता का नाम: फिरतराम यादव
मकान संख्या : 237
उम्र : 26 लिंग : पुरुष
फोटो उपलब्ध

1130 GXD0768929
निर्वाचक का नाम : राजकुमार चन्द्रा
पिता का नाम: बुधराम चन्द्रा
मकान संख्या : २३३
उम्र : 37 लिंग : पुरुष
फोटो उपलब्ध

मतदाताओं की संक्षिप्त विवरणी :

A) मतदाताओं की संख्या :

		नामावली का प्रकार	निर्वाचक नामावली की पहचान :	**मतदाताओं की संख्या :**			
				पुरुष	महिला	तृतीय लिंग	कुल
I	मूल	मूल नामावली	समस्त पूरकों को को एकीकृत कर बनाई गई विशेष गहन पुनरीक्षण 2026 की मूल निर्वाचक नामावली	600	530	0	1130
				600	530	0	1130

निर्वाचक रजिस्ट्रीकरण अधिकारी के हस्ताक्षर