निर्वाचक नामावली 2026 S26 छत्तीसगढ

विधानसभा क्षेत्र की संख्या, नाम और आरक्षण की स्थिति : 37 - जैजेपुर (सामान्य)	**भाग संख्या : : 140**

लोकसभा निर्वाचन क्षेत्र की संख्या, नाम और आरक्षण स्थिति जिसमें विधानसभा क्षेत्र है : 3 - जांजगीर-चाम्पा (अनुसूचित जाति)

1. पुनरीक्षण का विवरण

पुनरीक्षण का वर्ष : 2026

अर्हता दिनांक : 01-01-2026

पुनरीक्षण का प्रकार : विशेष गहन पुनरीक्षण 2026

प्रकाशन की तिथि : 23-12-2025

निर्वाचक नामावली की पहचान :

समस्त पूरकों को एकीकृत कर बनायी गई विशेष गहन पुनरीक्षण 2026 की मूल निर्वाचक नामावली

2. भाग व मतदान क्षेत्र का विवरण :

इस भाग के अनुभाग की संख्या व नाम :

1-गोंड़ पारा 1
2-गोंड़ पारा 2
3-गोंड़ पारा 3
4-गोंड़ पारा 4
5-गौटिया पारा 1
6-चखला पारा
7-सतनामी पारा 1
8-सतनामी पारा 2
9-गौटिया पारा
10-गोंड़ पारा 5
11-तांडुलडीह गोंड़ पारा 1
12-तांडुलडीह गोंड़ पारा 2

मुख्य शहर/गाँव	: लोहराकोट
डाकघर	: झालरौंदा
पुलिस स्टेशन	: नया बाराद्वार
पंचायत	: लोहराकोट
तहसील	: भोथिया
अनुमंडल	: सक्ती
जिला	: सक्ती
पिन कोड	: 495690

3. मतदान केंद्र का विवरण

मतदान केंद्र की संख्या व नाम :

140 - लोहराकोट

मतदान केंद्र का पता :

शासकीय पूर्व माध्यमिक स्कूल भवन लोहराकोट

मतदान केंद्र का प्रकार (पुरुष/महिला/सामान्य)	सामान्य
इस भाग में सहायक मतदान केन्द्रों की संख्या :	0

4. मतदाताओं की संख्या :

आरंभिक क्रम संख्या	अंतिम क्रम संख्या	मतदाताओं की संख्या			
		पुरुष	महिला	तृतीय लिंग	कुल
1	850	423	427	0	850

निर्वाचक रजिस्ट्रीकरण अधिकारी के हस्ताक्षर

Nazri Naksha

Google Map View

Polling Station Building Front View

Polling Station Front View

Cad View

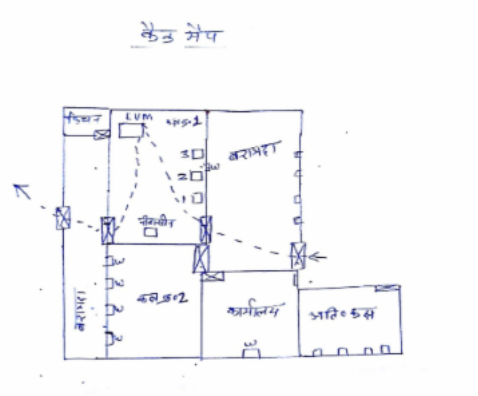

Key MAP View

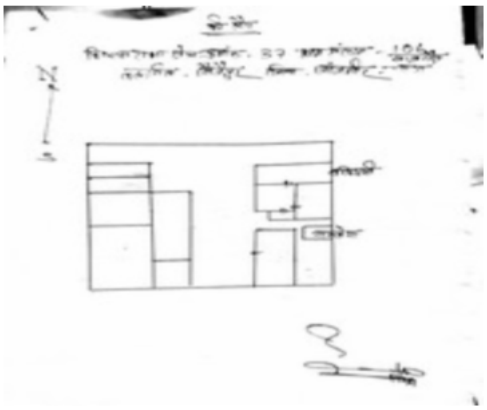

1 SFV1771328
निर्वाचक का नाम : नारायण सिंह सिदार
पिता का नाम: बोधन सिंह सिदार
मकान संख्या : 1
उम्र : 59 लिंग : पुरुष
फोटो उपलब्ध

2 SFV1094069
निर्वाचक का नाम : रथबाई सिदार
पति का नाम: नारायण सिदार
मकान संख्या : 1
उम्र : 56 लिंग : महिला
फोटो उपलब्ध

3 SFV3104338
निर्वाचक का नाम : ज्योति महंत
पिता का नाम: नारायण महंत महंत
मकान संख्या : 1
उम्र : 21 लिंग : महिला
फोटो उपलब्ध

4 SFV1092188
निर्वाचक का नाम : कन्हैया उरांव
पिता का नाम: बालाराम उरांव
मकान संख्या : 2
उम्र : 63 लिंग : पुरुष
फोटो उपलब्ध

5 SFV2261162
निर्वाचक का नाम : फुलबाई उराव
पति का नाम: संतलाल उराव
मकान संख्या : 2
उम्र : 36 लिंग : महिला
फोटो उपलब्ध

6 SFV1092196
निर्वाचक का नाम : संतलाल उरांव
पिता का नाम: कन्हैया उरांव
मकान संख्या : 2
उम्र : 34 लिंग : पुरुष
फोटो उपलब्ध

7 SFV2144780
निर्वाचक का नाम : संतुलाल उरांव
पिता का नाम: कन्हैया उरांव
मकान संख्या : 02
उम्र : 28 लिंग : पुरुष
फोटो उपलब्ध

8 SFV2764389
निर्वाचक का नाम : सरस्वती उरांव
पिता का नाम: कन्हैया उरांव
मकान संख्या : 2
उम्र : 21 लिंग : महिला
फोटो उपलब्ध

9 SFV0191981
निर्वाचक का नाम : राजू उरॉव
पिता का नाम: बालकी .उरांव
मकान संख्या : 3
उम्र : 48 लिंग : पुरुष
फोटो उपलब्ध

10 SFV0191999
निर्वाचक का नाम : तिरितबाई उरॉव
पति का नाम: राजू .उरांव
मकान संख्या : 3
उम्र : 47 लिंग : महिला
फोटो उपलब्ध

11 SFV1092204
निर्वाचक का नाम : राजकुमार उरॉव
पिता का नाम: बालकी उरांव
मकान संख्या : 3
उम्र : 38 लिंग : पुरुष
फोटो उपलब्ध

12 SFV2436103
निर्वाचक का नाम : शनी कुमारी उराव
पति का नाम: राज कुमार उराव
मकान संख्या : 03
उम्र : 38 लिंग : महिला
फोटो उपलब्ध

13 SFV0192005
निर्वाचक का नाम : चित्रभानसिंह सिदार
पिता का नाम: पिलादाऊ सिदार
मकान संख्या : 4
उम्र : 64 लिंग : पुरुष
फोटो उपलब्ध

14 SFV0192013
निर्वाचक का नाम : चन्द्रबाई सिदार
पति का नाम: चित्रभानसिंह सिदार
मकान संख्या : 4
उम्र : 57 लिंग : महिला
फोटो उपलब्ध

15 SFV1810357
निर्वाचक का नाम : क्रातिकुमारी सिदार
अन्य: चमरा सिंह सिदार
मकान संख्या : 4
उम्र : 33 लिंग : महिला
फोटो उपलब्ध

16 SFV1092238
निर्वाचक का नाम : छेदीलाल सिदार
पिता का नाम: पिलादाऊ सिदार
मकान संख्या : 5
उम्र : 84 लिंग : पुरुष
फोटो उपलब्ध

17 SFV1092246
निर्वाचक का नाम : अम्बिकाबाई सिदार
पति का नाम: छेदीलाल सिदार
मकान संख्या : 5
उम्र : 75 लिंग : महिला
फोटो उपलब्ध

18 SFV0192096
निर्वाचक का नाम : भुरूसिंह सिदार
पिता का नाम: पिलादाऊ .सिदार
मकान संख्या : 6
उम्र : 79 लिंग : पुरुष
फोटो उपलब्ध

19 SFV2478287
निर्वाचक का नाम : शौकी लाल बंजारा
पिता का नाम: कार्तिक राम
मकान संख्या : 06
उम्र : 55 लिंग : पुरुष
फोटो उपलब्ध

20 SFV0192112
निर्वाचक का नाम : लखनलाल सिदार
पिता का नाम: भुरू सिंह .सिदार
मकान संख्या : 6
उम्र : 53 लिंग : पुरुष
फोटो उपलब्ध

21 SFV0192120
निर्वाचक का नाम : सविता बाई सिदार
पति का नाम: लखन लाल .सिदार
मकान संख्या : 6
उम्र : 50 लिंग : महिला
फोटो उपलब्ध

22 SFV0192138
निर्वाचक का नाम : राजकुमार सिदार
पिता का नाम: भुरुसिंह .सिदार
मकान संख्या : 6
उम्र : 40 लिंग : पुरुष
फोटो उपलब्ध

23 SFV1092253
निर्वाचक का नाम : रमेश सिदार
पिता का नाम: भूरू सिंह सिदार
मकान संख्या : 6
उम्र : 37 लिंग : पुरुष
फोटो उपलब्ध

24 SFV0192146
निर्वाचक का नाम : लक्ष्मीन बाई सिदार
पति का नाम: राजकुमार .सिदार
मकान संख्या : 6
उम्र : 36 लिंग : महिला
फोटो उपलब्ध

25 SFV0192153
निर्वाचक का नाम : जगेश्वर सिदार
पिता का नाम: भुरु सिंह सिदार
मकान संख्या : 6
उम्र : 36 लिंग : पुरुष
फोटो उपलब्ध

26 SFV1092261
निर्वाचक का नाम : हरबाई सिदार
पति का नाम: रमेश सिदार
मकान संख्या : 6
उम्र : 35 लिंग : महिला
फोटो उपलब्ध

27 SFV0192161
निर्वाचक का नाम : सरिता बाई सिदार
पति का नाम: जगेश्वर .सिदार
मकान संख्या : 6
उम्र : 34 लिंग : महिला
फोटो उपलब्ध

28 SFV1625326
निर्वाचक का नाम : राकेश गोड
पिता का नाम: लखन गोड़
मकान संख्या : 06
उम्र : 31 लिंग : पुरुष
फोटो उपलब्ध

29 SFV3094299
निर्वाचक का नाम : सुनीता
पिता का नाम: रमेश सिदार
मकान संख्या : 6
उम्र : 22 लिंग : महिला
फोटो उपलब्ध

30 SFV3104593
निर्वाचक का नाम : सुरेन्द्र कुमार सिदार
पिता का नाम: रमेश सिदार सिदार
मकान संख्या : 6
उम्र : 21 लिंग : पुरुष
फोटो उपलब्ध

31 SFV3059060
निर्वाचक का नाम : दिनेश कुमार गोंड़
पिता का नाम: लखन लाल गोंड़
मकान संख्या : 6
उम्र : 20 लिंग : पुरुष
फोटो उपलब्ध

32 SFV3084118
निर्वाचक का नाम : दिनेश कुमार
पिता का नाम: लखन लाल सिदार
मकान संख्या : 6
उम्र : 20 लिंग : पुरुष
फोटो उपलब्ध

33 SFV1092279
निर्वाचक का नाम : नमनसिंह सिदार
पिता का नाम: सहनसिंह सिदार
मकान संख्या : 7
उम्र : 61 लिंग : पुरुष
फोटो उपलब्ध

34 SFV0777862
निर्वाचक का नाम : कचराबाई सिदार
पति का नाम: नमनसिंह सिदार
मकान संख्या : 7
उम्र : 55 लिंग : महिला
फोटो उपलब्ध

35 SFV2144830
निर्वाचक का नाम : रोहित सिदार
पिता का नाम: नमन सिंग सिदार
मकान संख्या : 07
उम्र : 28 लिंग : पुरुष
फोटो उपलब्ध

36 SFV2967503
निर्वाचक का नाम : मोहित कुमार सिदार
पिता का नाम: नमन सिंह सिदार
मकान संख्या : 7
उम्र : 21 लिंग : पुरुष
फोटो उपलब्ध

37 SFV1092303
निर्वाचक का नाम : मंगलूसिंह सिदार
पिता का नाम: रामसिंह सिदार
मकान संख्या : 8
उम्र : 56 लिंग : पुरुष
फोटो उपलब्ध

38 SFV1251404
निर्वाचक का नाम : बुधवारीन बाई सिदार
पति का नाम: मंगलूसिंह सिदार
मकान संख्या : 8
उम्र : 53 लिंग : महिला
फोटो उपलब्ध

39 SFV1685361
निर्वाचक का नाम : सोनसिंह गोंड
पिता का नाम: मंगलूराम गोंड
मकान संख्या : 8
उम्र : 32 लिंग : पुरुष
फोटो उपलब्ध

40 SFV2327773
निर्वाचक का नाम : पुष्पा गोंड
पति का नाम: चैतराम गौंड
मकान संख्या : 8
उम्र : 29 लिंग : महिला
फोटो उपलब्ध

41 SFV0192179
निर्वाचक का नाम : श्यामबाई सिदार
पति का नाम: झंगलूसिंह .सिदार
मकान संख्या : 8क
उम्र : 47 लिंग : महिला
फोटो उपलब्ध

42 SFV1092329
निर्वाचक का नाम : सुरूजबाई सिदार
पति का नाम: कछेरिहा सिदार
मकान संख्या : 9
उम्र : 83 लिंग : महिला
फोटो उपलब्ध

43 SFV1357987
निर्वाचक का नाम : बीरसिंह सिदार
पिता का नाम: कछेरिहा सिदार
मकान संख्या : 9
उम्र : 53 लिंग : पुरुष
फोटो उपलब्ध

44 SFV1284827
निर्वाचक का नाम : खीर बाई गोड
पिता का नाम: बीरसिह गोड
मकान संख्या : 9
उम्र : 40 लिंग : महिला
फोटो उपलब्ध

45 SFV2263788
निर्वाचक का नाम : रामेश्वरी गोंद
पति का नाम: सोनाराम गोंद
मकान संख्या : 09
उम्र : 35 लिंग : महिला
फोटो उपलब्ध

46 SFV2763787
निर्वाचक का नाम : संगीता सिदार
पिता का नाम: वीर सिंह सिदार
मकान संख्या : 9
उम्र : 24 लिंग : महिला
फोटो उपलब्ध

47 SFV1092139
निर्वाचक का नाम : लहरू सिंह सिदार
पिता का नाम: तिहारू सिदार
मकान संख्या : 10
उम्र : 73 लिंग : पुरुष
फोटो उपलब्ध

48 SFV1092147
निर्वाचक का नाम : शांतिबाई सिदार
पिता का नाम: परसराम सिदार
मकान संख्या : 10
उम्र : 48 लिंग : महिला
फोटो उपलब्ध

49 SFV1625300
निर्वाचक का नाम : राजसिंह गोउ
पिता का नाम: परसराम गोंउ
मकान संख्या : 10
उम्र : 34 लिंग : पुरुष
फोटो उपलब्ध

50 SFV2204790
निर्वाचक का नाम : सुशीला सिदार
पति का नाम: राजेश्वरसिंह सिदार
मकान संख्या : 10
उम्र : 34 लिंग : महिला
फोटो उपलब्ध

51 SFV2204865
निर्वाचक का नाम : राजेश्वरसिंह सिदार
पिता का नाम: परसराम सिदार
मकान संख्या : 10
उम्र : 27 लिंग : पुरुष
फोटो उपलब्ध

52 SFV2764306
निर्वाचक का नाम : राजेश्वरी सिदार
पिता का नाम: परस राम सिदार
मकान संख्या : 10
उम्र : 21 लिंग : महिला
फोटो उपलब्ध

53 SFV1092162
निर्वाचक का नाम : शीलाधर सिदार
पिता का नाम: जयराम सिदार
मकान संख्या : 10क
उम्र : 51 लिंग : पुरुष
फोटो उपलब्ध

54 SFV1092154
निर्वाचक का नाम : झाम बाई सिदार
पति का नाम: शिलाधर सिदार
मकान संख्या : 10क
उम्र : 49 लिंग : महिला
फोटो उपलब्ध

55 SFV1577311
निर्वाचक का नाम : गोपाल गोंड
पिता का नाम: शिलाधर गोंड
मकान संख्या : 10 क
उम्र : 33 लिंग : पुरुष
फोटो उपलब्ध

56 SFV1534957
निर्वाचक का नाम : गोविंद कुमार सिदार
पिता का नाम: शिलाधर सिदार
मकान संख्या : 10 क
उम्र : 32 लिंग : पुरुष
फोटो उपलब्ध

57 SFV1577329
निर्वाचक का नाम : सरिका बाई गोंड
पति का नाम: गोपाल गोंड
मकान संख्या : 10 क
उम्र : 32 लिंग : महिला
फोटो उपलब्ध

58 SFV0777854
निर्वाचक का नाम : बुधवाराबाई सिदार
पति का नाम: पुनीराम सिदार
मकान संख्या : 11
उम्र : 58 लिंग : महिला
फोटो उपलब्ध

59 SFV1625185
निर्वाचक का नाम : चमरसिंह गोंड
पिता का नाम: बरनूराम सिदार
मकान संख्या : 11
उम्र : 32 लिंग : पुरुष
फोटो उपलब्ध

60 SFV2436020
निर्वाचक का नाम : अंजूला बाई सिदार
पति का नाम: चमरा सिंह सिदार
मकान संख्या : 11
उम्र : 30 लिंग : महिला
फोटो उपलब्ध

61 SFV1218304
निर्वाचक का नाम : बहादुरसिंह सिदार
पिता का नाम: रामलाल सिदार
मकान संख्या : 12
उम्र : 36 लिंग : पुरुष
फोटो उपलब्ध

62 SFV1218312
निर्वाचक का नाम : महेन्द्री कुमारी सिदार
पति का नाम: बहादुरसिह सिदार
मकान संख्या : 12
उम्र : 35 लिंग : महिला
फोटो उपलब्ध

63 SFV1965318
निर्वाचक का नाम : सीमाकुमारी गोंड
पति का नाम: सुकलाल गोंड
मकान संख्या : 13
उम्र : 47 लिंग : महिला
फोटो उपलब्ध

64 SFV2079135
निर्वाचक का नाम : बृजमति गोंड
पति का नाम: शिवकुमार गोंड
मकान संख्या : 14
उम्र : 31 लिंग : महिला
फोटो उपलब्ध

65 SFV2144863
निर्वाचक का नाम : गेंदराम गोंड
पिता का नाम: समेलाल गोंड
मकान संख्या : 18
उम्र : 36 लिंग : पुरुष
फोटो उपलब्ध

66 SFV2144871
निर्वाचक का नाम : अंजूला बाई गोंड
पति का नाम: गेंदराम गोंड
मकान संख्या : 18
उम्र : 28 लिंग : महिला
फोटो उपलब्ध

67 SFV2260131
निर्वाचक का नाम : राहुलदेव चौहान
पिता का नाम: धनीराम चौहान
मकान संख्या : 21
उम्र : 29 लिंग : पुरुष
फोटो उपलब्ध

68 SFV2266401
निर्वाचक का नाम : संजीवकुमार निषाद
पिता का नाम: शानतुरम निषाद
मकान संख्या : 26
उम्र : 25 लिंग : पुरुष
फोटो उपलब्ध

69 SFV2325157
निर्वाचक का नाम : मदन यादव
पिता का नाम: जेथू यादव
मकान संख्या : 27
उम्र : 68 लिंग : पुरुष
फोटो उपलब्ध

70 SFV2983443
निर्वाचक का नाम : कन्हैया यादव
पिता का नाम: मदन यादव
मकान संख्या : 27
उम्र : 23 लिंग : पुरुष
फोटो उपलब्ध

71 SFV2983773
निर्वाचक का नाम : शकुंतला बाई यादव
पति का नाम: कन्हैया यादव
मकान संख्या : 27
उम्र : 22 लिंग : महिला
फोटो उपलब्ध

72 SFV2477818
निर्वाचक का नाम : विमला बाई
पति का नाम: सौखी लाल
मकान संख्या : 35
उम्र : 50 लिंग : महिला
फोटो उपलब्ध

73 SFV1284876
निर्वाचक का नाम : दूजकुवंर उरांव
पति का नाम: सुन्दरलाल उरांव
मकान संख्या : 49/क
उम्र : 36 लिंग : महिला
फोटो उपलब्ध

74 SFV2079218
निर्वाचक का नाम : सुमन बाई गोंड
पति का नाम: हेतराम गोंड
मकान संख्या : 49 ग
उम्र : 29 लिंग : महिला
फोटो उपलब्ध

75 SFV2385656
निर्वाचक का नाम : गीता प्रसाद सिदार
पिता का नाम: गुहा सिंह सिदार
मकान संख्या : 51
उम्र : 35 लिंग : पुरुष
फोटो उपलब्ध

76 SFV2688174
निर्वाचक का नाम : लोचन सिदार
पति का नाम: संजय सिंह सिदार
मकान संख्या : 53
उम्र : 25 लिंग : महिला
फोटो उपलब्ध

77 SFV2265395
निर्वाचक का नाम : रामेश्वरी सिदर
पति का नाम: ईश्वरप्रसाद सिदर
मकान संख्या : 55
उम्र : 30 लिंग : महिला
फोटो उपलब्ध

78 SFV2266328
निर्वाचक का नाम : झूलकूमारी जयशवल
पति का नाम: धनीराम जयशवल
मकान संख्या : 57
उम्र : 30 लिंग : महिला
फोटो उपलब्ध

79 SFV2262301
निर्वाचक का नाम : श्यामबाई सिदर
पति का नाम: हेंप्रशाद सिदर
मकान संख्या : 58
उम्र : 25 लिंग : महिला
फोटो उपलब्ध

80 SFV2264885
निर्वाचक का नाम : ढ्नेश्वरि लहरे
पिता का नाम: श्यामलाल लहरे
मकान संख्या : 75
उम्र : 25 लिंग : महिला
फोटो उपलब्ध

81 SFV2265072
निर्वाचक का नाम : भारती श्रीवाश
पिता का नाम: सत्यनारायण
मकान संख्या : 91
उम्र : 25 लिंग : महिला
फोटो उपलब्ध

82 SFV0192047
निर्वाचक का नाम : शिवकुमार गोंड़
पिता का नाम: फूलसिंह गोंड़
मकान संख्या : ४९ग
उम्र : 36 लिंग : पुरुष
फोटो उपलब्ध

83 SFV0192054
निर्वाचक का नाम : तिलकराम गोंड़
पिता का नाम: समेलाल गोंड़
मकान संख्या : ४९ग
उम्र : 36 लिंग : पुरुष
फोटो उपलब्ध

84 SFV0192088
निर्वाचक का नाम : राजू यादव
पिता का नाम: लखनलाल यादव
मकान संख्या : ४९ग
उम्र : 36 लिंग : पुरुष
फोटो उपलब्ध

85 SFV0192062
निर्वाचक का नाम : गंगाबाई गोंड़
पति का नाम: काश्मीरी सिंह गोंड़
मकान संख्या : ४९ग
उम्र : 36 लिंग : महिला
फोटो उपलब्ध

86 SFV0192039
निर्वाचक का नाम : हेतराम गोंड
पिता का नाम: पुनीराम गोंड
मकान संख्या : ४९ग
उम्र : 34 लिंग : पुरुष
फोटो उपलब्ध

87 SFV1092212
निर्वाचक का नाम : सुन्दरलाल उरांव
पिता का नाम: बाल्की उरांव
मकान संख्या : ४९ग
उम्र : 34 लिंग : पुरुष
फोटो उपलब्ध

88 SFV0192203
निर्वाचक का नाम : दशोदाबाई सिदार
पति का नाम: भुखऊ .सिदार
मकान संख्या : 13
उम्र : 80 लिंग : महिला
फोटो उपलब्ध

89 SFV0192211
निर्वाचक का नाम : शिबलाल सिदार
पिता का नाम: भुखऊ .सिदार
मकान संख्या : 13
उम्र : 56 लिंग : पुरुष
फोटो उपलब्ध

90 SFV0192229
निर्वाचक का नाम : केवराबाई सिदार
पति का नाम: शिवलाल .सिदार
मकान संख्या : 13
उम्र : 54 लिंग : महिला
फोटो उपलब्ध

91 SFV0192237
निर्वाचक का नाम : जीबनलाल सिदार
पिता का नाम: भुखऊ .सिदार
मकान संख्या : 13
उम्र : 53 लिंग : पुरुष
फोटो उपलब्ध

92 SFV0777870
निर्वाचक का नाम : मिलनबाई सिदार
पति का नाम: जीवनलाल सिदार
मकान संख्या : 13
उम्र : 48 लिंग : महिला
फोटो उपलब्ध

93 SFV2610749
निर्वाचक का नाम : ज्योति बाई सिदर
पति का नाम: सुनील कुमार सिदर
मकान संख्या : 13
उम्र : 30 लिंग : महिला
फोटो उपलब्ध

94 SFV2604585
निर्वाचक का नाम : सुनील कुमार सिदर
पिता का नाम: शिव लाल सिदर
मकान संख्या : 13
उम्र : 29 लिंग : पुरुष
फोटो उपलब्ध

95 SFV2604460
निर्वाचक का नाम : अनिल कुमार सिदर
पिता का नाम: शिव लाल सिदर
मकान संख्या : 13
उम्र : 24 लिंग : पुरुष
फोटो उपलब्ध

96 SFV0192245
निर्वाचक का नाम : नोनी बाई सिदार
पति का नाम: फूलसिंह .सिदार
मकान संख्या : 14
उम्र : 81 लिंग : महिला
फोटो उपलब्ध

97 SFV1284884
निर्वाचक का नाम : सुन्दरकुमार सिदार
पिता का नाम: फूलसिह सिदार
मकान संख्या : 14
उम्र : 34 लिंग : पुरुष
फोटो उपलब्ध

98 SFV2612398
निर्वाचक का नाम : दुलेश्वरी सिदर
पति का नाम: सुंदर कुमार सिदर
मकान संख्या : 14
उम्र : 30 लिंग : महिला
फोटो उपलब्ध

99 SFV1092352
निर्वाचक का नाम : तिहारिन सिदार
पति का नाम: परसराम सिदार
मकान संख्या : 14/2
उम्र : 68 लिंग : महिला
फोटो उपलब्ध

100 GXD0504688
निर्वाचक का नाम : जगेश्वर प्रसाद सिदार
पिता का नाम: परसराम सिदार
मकान संख्या : 14/2
उम्र : 36 लिंग : पुरुष
फोटो उपलब्ध

101 SFV0777888
निर्वाचक का नाम : उत्तराकुमार सिदार
पिता का नाम: लिरसिंह सिदार
मकान संख्या : 14क
उम्र : 37 लिंग : पुरुष
फोटो उपलब्ध

102 SFV1092378
निर्वाचक का नाम : महेतरीनबाई सिदार
पति का नाम: उत्तराकुमार सिदार
मकान संख्या : 14क
उम्र : 37 लिंग : महिला
फोटो उपलब्ध

103 SFV1092386
निर्वाचक का नाम : समारूसिंह सिदार
पिता का नाम: ननकुनिया सिदार
मकान संख्या : 15
उम्र : 64 लिंग : पुरुष
फोटो उपलब्ध

104 SFV1284892
निर्वाचक का नाम : साधराम गोड
पिता का नाम: समारूराम गोड
मकान संख्या : 15
उम्र : 35 लिंग : पुरुष
फोटो उपलब्ध

105 SFV2764322
निर्वाचक का नाम : शिव कुमारी गोंड
पति का नाम: साध राम गोंड
मकान संख्या : 15
उम्र : 27 लिंग : महिला
फोटो उपलब्ध

106 SFV2607182
निर्वाचक का नाम : जग बाई सिदर
पिता का नाम: समारू सिंग सिदर
मकान संख्या : 15
उम्र : 25 लिंग : महिला
फोटो उपलब्ध

107 SFV0192252
निर्वाचक का नाम : कमारूसिंह सिदार
पिता का नाम: ननकूनिया .सिदार
मकान संख्या : 16
उम्र : 64 लिंग : पुरुष
फोटो उपलब्ध

108 SFV0192260
निर्वाचक का नाम : गेंदबाई सिदार
पति का नाम: कमारूसिंह .सिदार
मकान संख्या : 16
उम्र : 60 लिंग : महिला
फोटो उपलब्ध

109 SFV1092402
निर्वाचक का नाम : कृष्णों बाई सिदार
पति का नाम: रामायण सिदार
मकान संख्या : 16
उम्र : 34 लिंग : महिला
फोटो उपलब्ध

110 SFV1965359
निर्वाचक का नाम : खुशीराम गोड
पिता का नाम: कमारूसिह गोड
मकान संख्या : 16
उम्र : 31 लिंग : पुरुष
फोटो उपलब्ध

111 SFV3059185
निर्वाचक का नाम : दुर्गेश्वरी गोंड़
पति का नाम: खुशी राम गोंड़
मकान संख्या : 16
उम्र : 25 लिंग : महिला
फोटो उपलब्ध

112 SFV0192286
निर्वाचक का नाम : हीराबाई सिदार
पति का नाम: समेलाल .सिदार
मकान संख्या : 18
उम्र : 58 लिंग : महिला
फोटो उपलब्ध

113 SFV1092428
निर्वाचक का नाम : पंचमतीबाई सिदार
पति का नाम: तिलक राम सिदार
मकान संख्या : 18
उम्र : 35 लिंग : महिला
फोटो उपलब्ध

114 SFV1092436
निर्वाचक का नाम : छेदीनबाई सिदार
पति का नाम: बरातु सिदार
मकान संख्या : 19
उम्र : 83 लिंग : महिला
फोटो उपलब्ध

115 SFV1218338
निर्वाचक का नाम : सौखीलाल सिदार
पिता का नाम: बरातु सिदार
मकान संख्या : 19
उम्र : 56 लिंग : पुरुष
फोटो उपलब्ध

116 SFV1358001
निर्वाचक का नाम : गोमतीबाई सिदार
पति का नाम: सौखीलाल सिदार
मकान संख्या : 19
उम्र : 51 लिंग : महिला
फोटो उपलब्ध

117 SFV0777896
निर्वाचक का नाम : सुकृताबाई सिदार
पिता का नाम: अजय सिंह सिदार
मकान संख्या : 19
उम्र : 42 लिंग : महिला
फोटो उपलब्ध

118 SFV0192302
निर्वाचक का नाम : सुरेन्द्र कुमार सिदार
पिता का नाम: बरातू .सिदार
मकान संख्या : 19
उम्र : 38 लिंग : पुरुष
फोटो उपलब्ध

119 SFV0192310
निर्वाचक का नाम : सोन कुंवर सिदार
पति का नाम: सुरेन्द्र कुमार .सिदार
मकान संख्या : 19
उम्र : 36 लिंग : महिला
फोटो उपलब्ध

120 SFV2624112
निर्वाचक का नाम : गिरिजा बाई सिदर
पति का नाम: कमलेश कुमार सिदर
मकान संख्या : 19
उम्र : 31 लिंग : महिला
फोटो उपलब्ध

121 SFV1965367
निर्वाचक का नाम : गजेन्द्रकुमार गोड
पिता का नाम: सौखीलाल गोड
मकान संख्या : 19
उम्र : 29 लिंग : पुरुष
फोटो उपलब्ध

122 SFV2868636
निर्वाचक का नाम : राजेंद्र कुमार गोंड़
पिता का नाम: सौखी लाल गोंड़
मकान संख्या : 19
उम्र : 28 लिंग : पुरुष
फोटो उपलब्ध

123 SFV2435956
निर्वाचक का नाम : कमलेश कुमार सिदार
पिता का नाम: अजय कुमार सिदार
मकान संख्या : 19
उम्र : 25 लिंग : पुरुष
फोटो उपलब्ध

124 SFV2873313
निर्वाचक का नाम : वीरेंद्र कुमार सिदार
पिता का नाम: सौखी लाल सिदार
मकान संख्या : 19
उम्र : 24 लिंग : पुरुष
फोटो उपलब्ध

125 SFV2861227
निर्वाचक का नाम : नरेंद्र कुमार गोंड़
पिता का नाम: सौखी लाल
मकान संख्या : 19
उम्र : 24 लिंग : पुरुष
फोटो उपलब्ध

126 SFV1092451
निर्वाचक का नाम : गुरवारी सिदार
पति का नाम: महेत्तर सिदार
मकान संख्या : 20
उम्र : 75 लिंग : महिला
फोटो उपलब्ध

127 SFV1218346
निर्वाचक का नाम : केदार सिदार
पिता का नाम: महेत्तर सिदार
मकान संख्या : 20
उम्र : 47 लिंग : पुरुष
फोटो उपलब्ध

128 SFV1358019
निर्वाचक का नाम : नारायणमती सिदार
पति का नाम: केदार सिदार
मकान संख्या : 20
उम्र : 46 लिंग : महिला
फोटो उपलब्ध

129 SFV1358027
निर्वाचक का नाम : राजू सिदार
पिता का नाम: महेत्तर सिदार
मकान संख्या : 20
उम्र : 39 लिंग : पुरुष
फोटो उपलब्ध

130 SFV0192336
निर्वाचक का नाम : राजेश सिदार
पिता का नाम: महेत्तर .सिदार
मकान संख्या : 20
उम्र : 38 लिंग : पुरुष
फोटो उपलब्ध

131 SFV1351287
निर्वाचक का नाम : सुकवारा बाई
पति का नाम: राजू
मकान संख्या : 20
उम्र : 35 लिंग : महिला
फोटो उपलब्ध

132 SFV0192328
निर्वाचक का नाम : पंचमती बाई गोंड
पति का नाम: राजेश गोंड
मकान संख्या : 20
उम्र : 34 लिंग : महिला
फोटो उपलब्ध

133 SFV2261147
निर्वाचक का नाम : कमलेश्वरी सिदार
पिता का नाम: रोहित कुमार सिदार
मकान संख्या : 20
उम्र : 26 लिंग : महिला
फोटो उपलब्ध

134 SFV2761922
निर्वाचक का नाम : शालिनी सि दार
पिता का नाम: केदार सिं ह सि दार
मकान संख्या : 20
उम्र : 23 लिंग : महिला
फोटो उपलब्ध

135 SFV1358035
निर्वाचक का नाम : समारीन बाई गोंड़
पति का नाम: गुहा सिंह गोंड़
मकान संख्या : 21
उम्र : 61 लिंग : महिला
फोटो उपलब्ध

136 SFV1358068
निर्वाचक का नाम : श्रीराम सिदार
पिता का नाम: गुहासिह सिदार
मकान संख्या : 21
उम्र : 37 लिंग : पुरुष
फोटो उपलब्ध

137 SFV1358043
निर्वाचक का नाम : नवल बाई गोंड़
पति का नाम: श्रीराम गोंड़
मकान संख्या : 21
उम्र : 35 लिंग : महिला
फोटो उपलब्ध

138 SFV2861888
निर्वाचक का नाम : जगन्नाथ चौहान
माता का नाम: बंसी बाई चौहान
मकान संख्या : 21
उम्र : 26 लिंग : पुरुष
फोटो उपलब्ध

139 SFV0192351
निर्वाचक का नाम : मुनु सिंह सिदार
पिता का नाम: पकलू .सिदार
मकान संख्या : 23
उम्र : 37 लिंग : पुरुष
फोटो उपलब्ध

140 SFV2408615
निर्वाचक का नाम : खिक बाई सिदार
पति का नाम: मुनु सिंग सिदार
मकान संख्या : 23
उम्र : 37 लिंग : महिला
फोटो उपलब्ध

141 SFV1092535
निर्वाचक का नाम : लक्ष्मीनबाई सिदार
पति का नाम: कन्हैया सिदार
मकान संख्या : 24
उम्र : 56 लिंग : महिला
फोटो उपलब्ध

142 SFV1535046
निर्वाचक का नाम : महेश कुमार सिदार
पिता का नाम: कन्हैया
मकान संख्या : 24
उम्र : 36 लिंग : पुरुष
फोटो उपलब्ध

143 SFV1965383
निर्वाचक का नाम : अनीताबाई गोंड
पति का नाम: महेशकुमार गोड
मकान संख्या : 24
उम्र : 34 लिंग : महिला
फोटो उपलब्ध

144 SFV1534932
निर्वाचक का नाम : मुकेश कुमार गोंड़
पिता का नाम: कन्हैया गोड़
मकान संख्या : 24
उम्र : 32 लिंग : पुरुष
फोटो उपलब्ध

145 SFV2436236
निर्वाचक का नाम : रमेश कुमार सिदार
पिता का नाम: कन्हैया लाल सिदार
मकान संख्या : 24
उम्र : 25 लिंग : पुरुष
फोटो उपलब्ध

146 SFV2509032
निर्वाचक का नाम : उषा बाई गोंद
पति का नाम: मुकेश कुमार गोंद
मकान संख्या : 24
उम्र : 25 लिंग : महिला
फोटो उपलब्ध

147 SFV2509024
निर्वाचक का नाम : गीता बाई केवट
पति का नाम: दिलीप कुमार केवट
मकान संख्या : 26
उम्र : 35 लिंग : महिला
फोटो उपलब्ध

148 SFV1351303
निर्वाचक का नाम : रमेश कुमार गोंड
पिता का नाम: दरसराम गोंड
मकान संख्या : 43
उम्र : 32 लिंग : पुरुष
फोटो उपलब्ध

149 SFV2970481
निर्वाचक का नाम : गणपति कुमारी गोंड़
पति का नाम: रमेश कुमार गोंड़
मकान संख्या : 43
उम्र : 24 लिंग : महिला
फोटो उपलब्ध

150 SFV1965482
निर्वाचक का नाम : कौशिल्याबाई रावत
पति का नाम: राजू रावत
मकान संख्या : 49
उम्र : 31 लिंग : महिला
फोटो उपलब्ध

151 SFV1810472
निर्वाचक का नाम : नौरतन सिदार
माता का नाम: शिवप्रसाद सिदार
मकान संख्या : 115
उम्र : 37 लिंग : पुरुष
फोटो उपलब्ध

152 SFV1810464
निर्वाचक का नाम : गंगाबाई सिदार
अन्य: नौरतन सिंह सिदार
मकान संख्या : 115
उम्र : 32 लिंग : महिला
फोटो उपलब्ध

153 SFV0192377
निर्वाचक का नाम : आंगनबाई निषाद
पति का नाम: सान्तुराम निषाद
मकान संख्या : 26
उम्र : 62 लिंग : महिला
फोटो उपलब्ध

154 SFV1092568
निर्वाचक का नाम : कांतिबाई निषाद
पति का नाम: वृन्दाप्रसाद निषाद
मकान संख्या : 26
उम्र : 42 लिंग : महिला
फोटो उपलब्ध

155 SFV1535038
निर्वाचक का नाम : दिलीप कुमार केंवट
पिता का नाम: सन्तूराम केंवट
मकान संख्या : 26
उम्र : 32 लिंग : पुरुष
फोटो उपलब्ध

156 SFV2261121
निर्वाचक का नाम : सनत कुमार केवट
पिता का नाम: वृंदा प्रसाद केवट
मकान संख्या : 26
उम्र : 25 लिंग : पुरुष
फोटो उपलब्ध

157 SFV2688711
निर्वाचक का नाम : गायत्री केंव ट
पति का नाम: सनत कुमार केनवट
मकान संख्या : 26
उम्र : 23 लिंग : महिला
फोटो उपलब्ध

158 SFV0192385
निर्वाचक का नाम : लखनलाल यादव
पिता का नाम: जेठू .यादव
मकान संख्या : 27
उम्र : 65 लिंग : पुरुष
फोटो उपलब्ध

159 SFV1358084
निर्वाचक का नाम : मंगली यादव
पति का नाम: लखनलाल यादव
मकान संख्या : 27
उम्र : 60 लिंग : महिला
फोटो उपलब्ध

160 SFV2327112
निर्वाचक का नाम : लक्ष्मण यादव
पिता का नाम: मदन यादव
मकान संख्या : 27
उम्र : 34 लिंग : पुरुष
फोटो उपलब्ध

161 SFV1577337
निर्वाचक का नाम : दादुराम यादव
पिता का नाम: लखन लाल यादव
मकान संख्या : 27
उम्र : 33 लिंग : पुरुष
फोटो उपलब्ध

162 SFV3094208
निर्वाचक का नाम : आशा यादव
पति का नाम: दादू राम यादव
मकान संख्या : 27
उम्र : 28 लिंग : महिला
फोटो उपलब्ध

163 SFV1092592
निर्वाचक का नाम : जगनमती सिदार
पति का नाम: बटटूलाल सिदार
मकान संख्या : 28
उम्र : 90 लिंग : महिला
फोटो उपलब्ध

164 SFV0192393
निर्वाचक का नाम : मतीसिंह सिदार
पिता का नाम: बटटूलाल सिदार
मकान संख्या : 28
उम्र : 43 लिंग : पुरुष
फोटो उपलब्ध

165 SFV0192401
निर्वाचक का नाम : मजनू सिदार
पिता का नाम: बटटूलाल सिदार
मकान संख्या : 28
उम्र : 43 लिंग : पुरुष
फोटो उपलब्ध

166 SFV0192419
निर्वाचक का नाम : बिरीजबाई सिदार
पति का नाम: मजनू .सिदार
मकान संख्या : 28
उम्र : 40 लिंग : महिला
फोटो उपलब्ध

167 SFV1251412
निर्वाचक का नाम : आरतीबाई सिदार
पति का नाम: मतीसिंह सिदार
मकान संख्या : 28
उम्र : 36 लिंग : महिला
फोटो उपलब्ध

168 SFV1218361
निर्वाचक का नाम : शरदकुमार सिदार
पिता का नाम: बट्टुलाल सिदार
मकान संख्या : 28
उम्र : 35 लिंग : पुरुष
फोटो उपलब्ध

169 SFV1534965
निर्वाचक का नाम : नीरा सिदार
पति का नाम: शरद कुमार सिदार
मकान संख्या : 28
उम्र : 32 लिंग : महिला
फोटो उपलब्ध

170 SFV2863322
निर्वाचक का नाम : महाराजा गोंड
पिता का नाम: मजनू सिदार गोंड़
मकान संख्या : 28
उम्र : 25 लिंग : पुरुष
फोटो उपलब्ध

171 SFV2872000
निर्वाचक का नाम : अश्वनी सिदार
पिता का नाम: मजनु सिदार
मकान संख्या : 28
उम्र : 20 लिंग : पुरुष
फोटो उपलब्ध

172 SFV0192427
निर्वाचक का नाम : कचराबाई सिदार
पति का नाम: बैशाखू .सिदार
मकान संख्या : 30
उम्र : 72 लिंग : महिला
फोटो उपलब्ध

173 SFV0192435
निर्वाचक का नाम : बाबूलाल सिदार
पिता का नाम: झनीराम .सिदार
मकान संख्या : 30
उम्र : 65 लिंग : पुरुष
फोटो उपलब्ध

174 SFV1092600
निर्वाचक का नाम : नहरबाई सिदार
पति का नाम: बाबूलाल सिदार
मकान संख्या : 30
उम्र : 60 लिंग : महिला
फोटो उपलब्ध

175 SFV0777904
निर्वाचक का नाम : कौशल्याबाई सिदार
पति का नाम: सरहू सिदार
मकान संख्या : 30
उम्र : 47 लिंग : महिला
फोटो उपलब्ध

176 SFV1965391
निर्वाचक का नाम : सरहूराम गोड
पिता का नाम: बैसाखूराम गोड
मकान संख्या : 30
उम्र : 43 लिंग : पुरुष
फोटो उपलब्ध

177 SFV1685387
निर्वाचक का नाम : हेमबाई सिदार
पति का नाम: समारू सिदार
मकान संख्या : 30
उम्र : 41 लिंग : महिला
फोटो उपलब्ध

178 SFV2144889
निर्वाचक का नाम : सतनारायण सिदार
पिता का नाम: बाबूलाल सिदार
मकान संख्या : 30
उम्र : 36 लिंग : पुरुष
फोटो उपलब्ध

179 SFV0192443
निर्वाचक का नाम : समारु सिंह सिदार
पिता का नाम: बाबूलाल .सिदार
मकान संख्या : 30
उम्र : 35 लिंग : पुरुष
फोटो उपलब्ध

180 SFV2144897
निर्वाचक का नाम : शांति बाई सिदार
पति का नाम: सतनारायण गोंड
मकान संख्या : 30
उम्र : 32 लिंग : महिला
फोटो उपलब्ध

181 SFV2827012
निर्वाचक का नाम : साहिल कुमार सिदार
माता का नाम: कौसल्याबाई सिदार
मकान संख्या : 30
उम्र : 20 लिंग : पुरुष
फोटो उपलब्ध

182 SFV1092626
निर्वाचक का नाम : फूलसाय सिदार
पिता का नाम: रूनवा सिदार
मकान संख्या : 31
उम्र : 67 लिंग : पुरुष
फोटो उपलब्ध

183 SFV1092634
निर्वाचक का नाम : रूखमणीबाई सिदार
पति का नाम: फूलसाय सिदार
मकान संख्या : 31
उम्र : 60 लिंग : महिला
फोटो उपलब्ध

184 SFV0777912
निर्वाचक का नाम : बहादुर सिंह सिदार
पिता का नाम: फूलसाय सिदार
मकान संख्या : 31
उम्र : 36 लिंग : पुरुष
फोटो उपलब्ध

185 SFV0777920
निर्वाचक का नाम : कैलाशीन बाई सिदार
पति का नाम: बहादुरसिंह सिदार
मकान संख्या : 31
उम्र : 34 लिंग : महिला
फोटो उपलब्ध

186 SFV1218379
निर्वाचक का नाम : महेशराम सिदार
पिता का नाम: धनसाय सिदार
मकान संख्या : 32
उम्र : 66 लिंग : पुरुष
फोटो उपलब्ध

187 SFV1092642
निर्वाचक का नाम : कौशल्याबाई सिदार
पति का नाम: महेशराम सिदार
मकान संख्या : 32
उम्र : 63 लिंग : महिला
फोटो उपलब्ध

188 SFV1092659
निर्वाचक का नाम : चैतराम सिदार
पिता का नाम: महेशराम सिदार
मकान संख्या : 32
उम्र : 38 लिंग : पुरुष
फोटो उपलब्ध

189 SFV1092667
निर्वाचक का नाम : संतोषीबाई सिदार
पति का नाम: चैतराम सिदार
मकान संख्या : 32
उम्र : 37 लिंग : महिला
फोटो उपलब्ध

190 SFV2970523
निर्वाचक का नाम : रमेंद्र कुमार सिदार
पिता का नाम: जैत राम सिदार
मकान संख्या : 32
उम्र : 22 लिंग : पुरुष
फोटो उपलब्ध

191 SFV0192450
निर्वाचक का नाम : चमारिन सिदार
पति का नाम: पुनीराम .सिदार
मकान संख्या : 34
उम्र : 60 लिंग : महिला
फोटो उपलब्ध

192 SFV0192468
निर्वाचक का नाम : खीखराम सिदार
पिता का नाम: पुनीराम .सिदार
मकान संख्या : 34
उम्र : 39 लिंग : पुरुष
फोटो उपलब्ध

193 SFV1092691
निर्वाचक का नाम : पाँचोबाई सिदार
पति का नाम: अमारू सिदार
मकान संख्या : 35
उम्र : 56 लिंग : महिला
फोटो उपलब्ध

194 SFV1534940
निर्वाचक का नाम : राजकुमार सिदार
पिता का नाम: अमारू सिदार
मकान संख्या : 35
उम्र : 33 लिंग : पुरुष
फोटो उपलब्ध

195 SFV2761898
निर्वाचक का नाम : धनेश्वरी सिदार
पति का नाम: राजकुमार सिदार
मकान संख्या : 35
उम्र : 27 लिंग : महिला
फोटो उपलब्ध

196 SFV2509040
निर्वाचक का नाम : शिव कुमार सिदार
पिता का नाम: अमरू सिंग सिदार
मकान संख्या : 35
उम्र : 24 लिंग : पुरुष
फोटो उपलब्ध

197 SFV3084100
निर्वाचक का नाम : कुमारी सिदार
पिता का नाम: अमारु सिंह सिदार
मकान संख्या : 35
उम्र : 19 लिंग : महिला
फोटो उपलब्ध

198 SFV0192484
निर्वाचक का नाम : गुरबारसिंह सिदार
पिता का नाम: रतनसिंह .सिदार
मकान संख्या : 36
उम्र : 43 लिंग : पुरुष
फोटो उपलब्ध

199 SFV0192492
निर्वाचक का नाम : बुधवार सिंह सिदार
पिता का नाम: रतन सिंह .सिदार
मकान संख्या : 36
उम्र : 37 लिंग : पुरुष
फोटो उपलब्ध

200 SFV1218387
निर्वाचक का नाम : सावित्री बाई सिदार
पति का नाम: गुरबार सिंह .सिदार
मकान संख्या : 36
उम्र : 36 लिंग : महिला
फोटो उपलब्ध

201 SFV1965425
निर्वाचक का नाम : तुलसीबाई गोड
पति का नाम: बुधवारसिह गोड
मकान संख्या : 36
उम्र : 31 लिंग : महिला
फोटो उपलब्ध

202 SFV2893097
निर्वाचक का नाम : निर्जला सिदार
पिता का नाम: गुरबार सिंह सिदार
मकान संख्या : 36
उम्र : 22 लिंग : महिला
फोटो उपलब्ध

203 SFV0777938
निर्वाचक का नाम : गनेश बाई गोंड़
पति का नाम: चमार सिंह गोंड़
मकान संख्या : 38
उम्र : 34 लिंग : महिला
फोटो उपलब्ध

204 SFV0777946
निर्वाचक का नाम : श्रवण कुमार गोंड़
पिता का नाम: मोहन सिंह गोंड़
मकान संख्या : 41क
उम्र : 34 लिंग : पुरुष
फोटो उपलब्ध

205 SFV2291656
निर्वाचक का नाम : सीमा सिदार
पिता का नाम: सरहू राम
मकान संख्या : -
उम्र : 27 लिंग : महिला
फोटो उपलब्ध

206 SFV3141629
निर्वाचक का नाम : जीना बाई सिदार
पति का नाम: दिलेश्वर सिदार
मकान संख्या : 00
उम्र : 27 लिंग : महिला
फोटो उपलब्ध

207 SFV1092725
निर्वाचक का नाम : मंगलसिंह सिदार
पिता का नाम: छतनसिंह सिदार
मकान संख्या : 37
उम्र : 54 लिंग : पुरुष
फोटो उपलब्ध

208 SFV1092733
निर्वाचक का नाम : अंगनबाई सिदार
पति का नाम: मंगलसिंह सिदार
मकान संख्या : 37
उम्र : 53 लिंग : महिला
फोटो उपलब्ध

209 SFV1625243
निर्वाचक का नाम : जितेन्द्र कुमार गोंड
पिता का नाम: मंगलसिंह सिदार
मकान संख्या : 37
उम्र : 33 लिंग : पुरुष
फोटो उपलब्ध

210 SFV2689776
निर्वाचक का नाम : राजेश्वरी गोंड
पति का नाम: जितेंद्र गोंड
मकान संख्या : 37
उम्र : 31 लिंग : महिला
फोटो उपलब्ध

211 SFV2762219
निर्वाचक का नाम : सीता सिदार
पिता का नाम: मंगल सिं ह सिदार
मकान संख्या : 37
उम्र : 23 लिंग : महिला
फोटो उपलब्ध

212 SFV1092741
निर्वाचक का नाम : सुकाला सिदार
पति का नाम: गोविंद सिदार
मकान संख्या : 41
उम्र : 65 लिंग : महिला
फोटो उपलब्ध

213 SFV0192526
निर्वाचक का नाम : सुनाइबाई सिदार
पति का नाम: मोहनसिंह .सिदार
मकान संख्या : 41क
उम्र : 65 लिंग : महिला
फोटो उपलब्ध

214 SFV1810381
निर्वाचक का नाम : संतोषी बाई गोंड
माता का नाम: मोहनसिंह गोंड
मकान संख्या : 41क
उम्र : 43 लिंग : महिला
फोटो उपलब्ध

215 SFV0192534
निर्वाचक का नाम : संतोष सिदार
पिता का नाम: मोहनसिंह .सिदार
मकान संख्या : 41क
उम्र : 36 लिंग : पुरुष
फोटो उपलब्ध

216 SFV1625250
निर्वाचक का नाम : उत्तराबाई सिदार
पति का नाम: रघुवीर सिदार
मकान संख्या : 41 क
उम्र : 35 लिंग : महिला
फोटो उपलब्ध

217 SFV1092774
निर्वाचक का नाम : कोन्दीबाई सिदार
पति का नाम: छेड़ूराम सिदार
मकान संख्या : 43
उम्र : 92 लिंग : महिला
फोटो उपलब्ध

218 SFV0192542
निर्वाचक का नाम : दरशराम सिदार
पिता का नाम: छेड़ूराम .सिदार
मकान संख्या : 43
उम्र : 60 लिंग : पुरुष
फोटो उपलब्ध

219 SFV0192559
निर्वाचक का नाम : लछनबाई सिदार
पति का नाम: दरशराम .सिदार
मकान संख्या : 43
उम्र : 56 लिंग : महिला
फोटो उपलब्ध

220 SFV1577352
निर्वाचक का नाम : राजेश कुमार गोंड
पिता का नाम: दरसराम गोंड
मकान संख्या : 43
उम्र : 37 लिंग : पुरुष
फोटो उपलब्ध

221 SFV2079127
निर्वाचक का नाम : भद्रिका बाई गोंड
पति का नाम: राजेश कुमार गोंड
मकान संख्या : 43
उम्र : 30 लिंग : महिला
फोटो उपलब्ध

222 SFV2561736
निर्वाचक का नाम : सुरेश कुमार गोंड
पिता का नाम: दराज राम गोंड
मकान संख्या : 43
उम्र : 24 लिंग : पुरुष
फोटो उपलब्ध

223 SFV2612380
निर्वाचक का नाम : लता कुमारी सिदर
पिता का नाम: दरश राम सिदर
मकान संख्या : 43
उम्र : 23 लिंग : महिला
फोटो उपलब्ध

224 SFV1092790
निर्वाचक का नाम : अनंदराम सिदार
पिता का नाम: सोनाराम सिदार
मकान संख्या : 44
उम्र : 72 लिंग : पुरुष
फोटो उपलब्ध

225 SFV1358126
निर्वाचक का नाम : फिरनसिंह सिदार
पिता का नाम: साखीराम सिदार
मकान संख्या : 44
उम्र : 55 लिंग : पुरुष
फोटो उपलब्ध

226 SFV1358134
निर्वाचक का नाम : सुमित्रा बाई गोंड गोंड़
पति का नाम: फिरनसिंह सिदार
मकान संख्या : 44
उम्र : 52 लिंग : महिला
फोटो उपलब्ध

227 SFV1358142
निर्वाचक का नाम : सुकलम्बर सिदार
पिता का नाम: अनंदराम सिदार
मकान संख्या : 44
उम्र : 46 लिंग : पुरुष
फोटो उपलब्ध

228 SFV1358159
निर्वाचक का नाम : उर्मिला बाई सिदार
पति का नाम: सुकलम्बर सिदार
मकान संख्या : 44
उम्र : 43 लिंग : महिला
फोटो उपलब्ध

229 SFV1092840
निर्वाचक का नाम : सुकलालसिंह सिदार
पिता का नाम: अनंदराम सिदार
मकान संख्या : 44
उम्र : 43 लिंग : पुरुष
फोटो उपलब्ध

230 SFV1358167
निर्वाचक का नाम : इंदिराबाई सिदार
पति का नाम: सुकलालसिंह सिदार
मकान संख्या : 44
उम्र : 40 लिंग : महिला
फोटो उपलब्ध

231 SFV1358175
निर्वाचक का नाम : गुलालसिंह सिदार
पिता का नाम: अनंदराम सिदार
मकान संख्या : 44
उम्र : 39 लिंग : पुरुष
फोटो उपलब्ध

232 SFV1358183
निर्वाचक का नाम : निवासबाई सिदार
पति का नाम: गुलालसिंह सिदार
मकान संख्या : 44
उम्र : 35 लिंग : महिला
फोटो उपलब्ध

233 SFV1351329
निर्वाचक का नाम : नरेश कुमार गोड
पिता का नाम: फिरनसिंह गोड
मकान संख्या : 44
उम्र : 32 लिंग : पुरुष
फोटो उपलब्ध

234 SFV1965458
निर्वाचक का नाम : दिनेश कुमार
पिता का नाम: फिरन सिंह
मकान संख्या : 44
उम्र : 30 लिंग : पुरुष
फोटो उपलब्ध

235 SFV2144913
निर्वाचक का नाम : राजकुमार सिदार
पिता का नाम: सुकलंबर सिदार
मकान संख्या : 44
उम्र : 28 लिंग : पुरुष
फोटो उपलब्ध

236 SFV2393601
निर्वाचक का नाम : पुष्पा सिदार
पिता का नाम: फिरन सिंह सिदार
मकान संख्या : 44
उम्र : 27 लिंग : महिला
फोटो उपलब्ध

237 SFV2509057
निर्वाचक का नाम : विनोद कुमार सिदार
पिता का नाम: सुकलाल सिदार
मकान संख्या : 44
उम्र : 24 लिंग : पुरुष
फोटो उपलब्ध

238 SFV2643930
निर्वाचक का नाम : सुलेना सिदर
पिता का नाम: सुक्लम्बर सिदर
मकान संख्या : 44
उम्र : 22 लिंग : महिला
फोटो उपलब्ध

239 SFV3015393
निर्वाचक का नाम : विनीता कुमारी सिदार
पिता का नाम: गुलाल सिंह सिदार
मकान संख्या : 44
उम्र : 19 लिंग : महिला
फोटो उपलब्ध

240 SFV1358191
निर्वाचक का नाम : सुखऊ सिदार
पिता का नाम: मंगलसिंह सिदार
मकान संख्या : 45
उम्र : 60 लिंग : पुरुष
फोटो उपलब्ध

241 SFV1358209
निर्वाचक का नाम : मानाबाई सिदार
पति का नाम: सुखऊ सिदार
मकान संख्या : 45
उम्र : 56 लिंग : महिला
फोटो उपलब्ध

242 SFV2868529
निर्वाचक का नाम : पूजा सिदार
पिता का नाम: सुखाऊ सिदार
मकान संख्या : 45
उम्र : 20 लिंग : महिला
फोटो उपलब्ध

243 SFV2144939
निर्वाचक का नाम : धनेश्वर प्रसाद यादव
पिता का नाम: चमरा राम यादव
मकान संख्या : 46
उम्र : 28 लिंग : पुरुष
फोटो उपलब्ध

244 SFV1092964
निर्वाचक का नाम : सावनसिंह सिदार
पिता का नाम: बुन्दराम सिदार
मकान संख्या : 47
उम्र : 54 लिंग : पुरुष
फोटो उपलब्ध

245 SFV1251420
निर्वाचक का नाम : रथबाई सिदार
पति का नाम: गेंदसिंह सिदार
मकान संख्या : 47
उम्र : 51 लिंग : महिला
फोटो उपलब्ध

246 SFV1092972
निर्वाचक का नाम : सुकमती सिदार
पति का नाम: सावनसिंह सिदार
मकान संख्या : 47
उम्र : 49 लिंग : महिला
फोटो उपलब्ध

247 SFV1251438
निर्वाचक का नाम : दुलारसिंह सिदार
पिता का नाम: बरातुसिंह सिदार
मकान संख्या : 47
उम्र : 40 लिंग : पुरुष
फोटो उपलब्ध

248 SFV1251446
निर्वाचक का नाम : फूलेश्वरीबाई सिदार
पति का नाम: दुलारसिंह सिदार
मकान संख्या : 47
उम्र : 38 लिंग : महिला
फोटो उपलब्ध

249 SFV1965474
निर्वाचक का नाम : सुरेशकुमार सिदार
पिता का नाम: गेंदसिह सिदार
मकान संख्या : 47
उम्र : 38 लिंग : पुरुष
फोटो उपलब्ध

250 SFV2144798
निर्वाचक का नाम : दिपक कुमार सिदार
पिता का नाम: परसन लाल सिदार
मकान संख्या : 47
उम्र : 28 लिंग : पुरुष
फोटो उपलब्ध

251 SFV2144806
निर्वाचक का नाम : कपिल कुमार सिदार
पिता का नाम: सावन सिंग सिदार
मकान संख्या : 47
उम्र : 28 लिंग : पुरुष
फोटो उपलब्ध

252 SFV2971794
निर्वाचक का नाम : अजामिल
पिता का नाम: सावन सिंह सिदार
मकान संख्या : 47
उम्र : 23 लिंग : पुरुष
फोटो उपलब्ध

253 SFV1092998
निर्वाचक का नाम : बलरामदास बैष्णव
पिता का नाम: डाकवरदास बैष्णव
मकान संख्या : 48
उम्र : 52 लिंग : पुरुष
फोटो उपलब्ध

254 SFV1093004
निर्वाचक का नाम : सरस्वती बैष्णव
पति का नाम: बलरामदास बैष्णव
मकान संख्या : 48
उम्र : 49 लिंग : महिला
फोटो उपलब्ध

255 SFV3049244
निर्वाचक का नाम : मालती वैष्णव
पति का नाम: सहदेव प्रसाद वैष्णव
मकान संख्या : 48
उम्र : 26 लिंग : महिला
फोटो उपलब्ध

256 SFV2408540
निर्वाचक का नाम : सहदेव प्रसाद वैष्णव
पिता का नाम: बलराम दास वैष्णव
मकान संख्या : 48
उम्र : 26 लिंग : पुरुष
फोटो उपलब्ध

257 SFV2863694
निर्वाचक का नाम : गजेंद्र कुमार वैष्णव
पिता का नाम: धरम लाल वैष्णव
मकान संख्या : 49
उम्र : 21 लिंग : पुरुष
फोटो उपलब्ध

258 SFV0192583
निर्वाचक का नाम : गाँधीदास बैष्णव
पिता का नाम: फाल्गोदास बैष्णव
मकान संख्या : 49क
उम्र : 52 लिंग : पुरुष
फोटो उपलब्ध

259 SFV0192591
निर्वाचक का नाम : यशोदा बैष्णव
पति का नाम: गाँधीदास बैष्णव
मकान संख्या : 49क
उम्र : 49 लिंग : महिला
फोटो उपलब्ध

260 SFV1093020
निर्वाचक का नाम : धरमलाल बैष्णव
पिता का नाम: फालगोदास बैष्णव
मकान संख्या : 49ख
उम्र : 39 लिंग : पुरुष
फोटो उपलब्ध

261 SFV1093038
निर्वाचक का नाम : चन्द्रकुमारी बैष्णव
पति का नाम: धरमलाल बैष्णव
मकान संख्या : 49ख
उम्र : 36 लिंग : महिला
फोटो उपलब्ध

262 SFV1685403
निर्वाचक का नाम : डविंद्र वैष्णव
पिता का नाम: गांधी दास वैष्णव
मकान संख्या : 49 क
उम्र : 31 लिंग : पुरुष
फोटो उपलब्ध

263 SFV1988781
निर्वाचक का नाम : नारायणसिह गोड
पिता का नाम: कुशलसिह गोड
मकान संख्या : 104
उम्र : 29 लिंग : पुरुष
फोटो उपलब्ध

264 SFV1284918
निर्वाचक का नाम : सुककुमारी गोड
पति का नाम: गुरबारसिह गोड
मकान संख्या : 105
उम्र : 36 लिंग : महिला
फोटो उपलब्ध

265 SFV1988799
निर्वाचक का नाम : दीपककुमार गोड
पिता का नाम: बाबूलाल गोड
मकान संख्या : 105
उम्र : 29 लिंग : पुरुष
फोटो उपलब्ध

266 SFV1535053
निर्वाचक का नाम : नंदलाल सिदार
पिता का नाम: अक्तीराम
मकान संख्या : 107
उम्र : 55 लिंग : पुरुष
फोटो उपलब्ध

267 SFV1577345
निर्वाचक का नाम : समारिन बाई सिदार
पति का नाम: नंदलाल सिदार
मकान संख्या : 107
उम्र : 51 लिंग : महिला
फोटो उपलब्ध

268 SFV2204857
निर्वाचक का नाम : शारदा सिदार
पिता का नाम: हरिसिंह सिदार
मकान संख्या : 107
उम्र : 27 लिंग : महिला
फोटो उपलब्ध

269 SFV2144822
निर्वाचक का नाम : राजकुमारी सिदार
पिता का नाम: फिरन सिदार
मकान संख्या : 108
उम्र : 28 लिंग : महिला
फोटो उपलब्ध

270 SFV2516201
निर्वाचक का नाम : शंकर लाल गोंड
पिता का नाम: सोहन सिंह
मकान संख्या : 112
उम्र : 43 लिंग : पुरुष
फोटो उपलब्ध

271 SFV2516219
निर्वाचक का नाम : समरिन बाई गोंड
पति का नाम: शंकर लाल गोंड
मकान संख्या : 112
उम्र : 36 लिंग : महिला
फोटो उपलब्ध

272 SFV1988823
निर्वाचक का नाम : दिलेश्वर गोंड
पिता का नाम: ईतवारी गोड
मकान संख्या : 112
उम्र : 35 लिंग : पुरुष
फोटो उपलब्ध

273 SFV1534999
निर्वाचक का नाम : दिलीप कुमार गोंड़
पिता का नाम: इतवारी गोंड़
मकान संख्या : 112
उम्र : 32 लिंग : पुरुष
फोटो उपलब्ध

274 SFV1988815
निर्वाचक का नाम : वीरसिह गोड
पिता का नाम: ईतवारीराम गोंड
मकान संख्या : 112
उम्र : 29 लिंग : पुरुष
फोटो उपलब्ध

275 SFV2970374
निर्वाचक का नाम : दीपा बाई गोंड़
पति का नाम: दिलीप कुमार गोंड़
मकान संख्या : 112
उम्र : 26 लिंग : महिला
फोटो उपलब्ध

276 SFV1625292
निर्वाचक का नाम : सोहन सिंह गोउ
पिता का नाम: सोनसाय गोउ
मकान संख्या : 117
उम्र : 64 लिंग : पुरुष
फोटो उपलब्ध

277 SFV2408680
निर्वाचक का नाम : हिमांशु सिंह सिदार
पिता का नाम: केदार सिह सिदार
मकान संख्या : 20
उम्र : 25 लिंग : पुरुष
फोटो उपलब्ध

278 SFV1093046
निर्वाचक का नाम : सुकमनी सिदार
पति का नाम: दौलतराम सिदार
मकान संख्या : 50
उम्र : 78 लिंग : महिला
फोटो उपलब्ध

279 SFV0777961
निर्वाचक का नाम : खीकराम सिदार
पिता का नाम: दौलतराम सिदार
मकान संख्या : 50
उम्र : 38 लिंग : पुरुष
फोटो उपलब्ध

280 SFV1093053
निर्वाचक का नाम : हरिमती सिदार
पति का नाम: खीकराम सिदार
मकान संख्या : 50
उम्र : 37 लिंग : महिला
फोटो उपलब्ध

281 SFV2144947
निर्वाचक का नाम : अनीत राम सिदार
पिता का नाम: दौलत राम सिदार
मकान संख्या : 50
उम्र : 31 लिंग : पुरुष
फोटो उपलब्ध

282 SFV2144954
निर्वाचक का नाम : सुनीत राम
पिता का नाम: दौलत राम सिदार
मकान संख्या : 50
उम्र : 28 लिंग : पुरुष
फोटो उपलब्ध

283 SFV2971372
निर्वाचक का नाम : रुपा कुमारी सिदार
पति का नाम: अनीत राम सिदार
मकान संख्या : 50
उम्र : 22 लिंग : महिला
फोटो उपलब्ध

284 SFV2818599
निर्वाचक का नाम : खेम सिंह सिदार
पिता का नाम: खिक राम सिदार
मकान संख्या : 50
उम्र : 20 लिंग : पुरुष
फोटो उपलब्ध

285 SFV0192609
निर्वाचक का नाम : हूरबाई सिदार
पति का नाम: श्यामलाल .सिदार
मकान संख्या : 51
उम्र : 70 लिंग : महिला
फोटो उपलब्ध

286 SFV1810399
निर्वाचक का नाम : सुक्रीता बाई गोंड
अन्य: शम्भू गोंड
मकान संख्या : 51
उम्र : 50 लिंग : महिला
फोटो उपलब्ध

287 SFV2144962
निर्वाचक का नाम : शंभू सिंह सिदार
पिता का नाम: रामसिंह सिदार
मकान संख्या : 51
उम्र : 49 लिंग : पुरुष
फोटो उपलब्ध

288 SFV1534924
निर्वाचक का नाम : घासीराम गोड़
पिता का नाम: श्यामलाल गोड़
मकान संख्या : 51
उम्र : 33 लिंग : पुरुष
फोटो उपलब्ध

289 SFV2079200
निर्वाचक का नाम : सुलोचना बाई सिदार
पति का नाम: घासीराम सिदार
मकान संख्या : 51
उम्र : 33 लिंग : महिला
फोटो उपलब्ध

290 SFV1965490
निर्वाचक का नाम : गनेशीबाई सिदार
पति का नाम: गुहासिह सिदार
मकान संख्या : 51/क
उम्र : 48 लिंग : महिला
फोटो उपलब्ध

291 SFV1093061
निर्वाचक का नाम : रामायण सिदार
पिता का नाम: सिदारसिंह सिदार
मकान संख्या : 52
उम्र : 60 लिंग : पुरुष
फोटो उपलब्ध

292 SFV1093079
निर्वाचक का नाम : गेंदाबाई सिदार
पति का नाम: रामायण सिदार
मकान संख्या : 52
उम्र : 53 लिंग : महिला
फोटो उपलब्ध

293 SFV0192617
निर्वाचक का नाम : लालसिह सिदार
पिता का नाम: रामायण गोड
मकान संख्या : 52
उम्र : 36 लिंग : पुरुष
फोटो उपलब्ध

294 SFV1535145
निर्वाचक का नाम : उमा देवी गोंड़
पति का नाम: लाल सिंह
मकान संख्या : 52
उम्र : 34 लिंग : महिला
फोटो उपलब्ध

295 SFV2408623
निर्वाचक का नाम : लाल बहादुर सिदार
पिता का नाम: रामायण सिदार
मकान संख्या : 52
उम्र : 30 लिंग : पुरुष
फोटो उपलब्ध

296 SFV3104445
निर्वाचक का नाम : वैष्णवी कुमारी सिदार
पति का नाम: लाल बहादुर सिदार
मकान संख्या : 52
उम्र : 21 लिंग : महिला
फोटो उपलब्ध

297 SFV0192625
निर्वाचक का नाम : सोनाऊ राम सिदार
पिता का नाम: पुनीराम .सिदार
मकान संख्या : 53
उम्र : 64 लिंग : पुरुष
फोटो उपलब्ध

298 SFV0777979
निर्वाचक का नाम : पितरबाई सिदार
पति का नाम: सोनाऊ राम सिदार
मकान संख्या : 53
उम्र : 60 लिंग : महिला
फोटो उपलब्ध

299 SFV1218403
निर्वाचक का नाम : सुकलाल सिदार
पिता का नाम: झाड़ूराम सिदार
मकान संख्या : 53
उम्र : 59 लिंग : पुरुष
फोटो उपलब्ध

300 SFV0777987
निर्वाचक का नाम : गुरूवारी सिदार
पति का नाम: सुकलाल सिदार
मकान संख्या : 53
उम्र : 58 लिंग : महिला
फोटो उपलब्ध

301 SFV2692556
निर्वाचक का नाम : पूर्णिमा सिदार
पति का नाम: संतन कुमार सिदार
मकान संख्या : 53
उम्र : 29 लिंग : महिला
फोटो उपलब्ध

302 SFV2732840
निर्वाचक का नाम : चांद सिदार
पति का नाम: श्रवण कुमार सिदार
मकान संख्या : 53
उम्र : 29 लिंग : महिला
फोटो उपलब्ध

303 SFV2144970
निर्वाचक का नाम : संतन कुमार सिदार
पिता का नाम: सोनाउराम सिदार
मकान संख्या : 53
उम्र : 28 लिंग : पुरुष
फोटो उपलब्ध

304 SFV2144988
निर्वाचक का नाम : संजय सिंह सिदार
पिता का नाम: सुकलाल सिदार
मकान संख्या : 53
उम्र : 28 लिंग : पुरुष
फोटो उपलब्ध

305 SFV2712578
निर्वाचक का नाम : श्रवण कुमार सिदार
पिता का नाम: सोनाऊ राम सि दार
मकान संख्या : 53
उम्र : 26 लिंग : पुरुष
फोटो उपलब्ध

306 SFV2971968
निर्वाचक का नाम : अजय कुमार गोंड़
पिता का नाम: सुक लाल गोंड़
मकान संख्या : 53
उम्र : 25 लिंग : पुरुष
फोटो उपलब्ध

307 SFV0192633
निर्वाचक का नाम : जयराम सिदार
पिता का नाम: रामसिंह .सिदार
मकान संख्या : 54
उम्र : 54 लिंग : पुरुष
फोटो उपलब्ध

308 SFV0192641
निर्वाचक का नाम : नीराबाई सिदार
पति का नाम: जयराम .सिदार
मकान संख्या : 54
उम्र : 50 लिंग : महिला
फोटो उपलब्ध

309 SFV2393668
निर्वाचक का नाम : गोकुल सिंह सिदार
पिता का नाम: जयराम सिदार
मकान संख्या : 54
उम्र : 25 लिंग : पुरुष
फोटो उपलब्ध

310 SFV1093095
निर्वाचक का नाम : ताराबाई सिदार
पति का नाम: बुन्देलसिंह सिदार
मकान संख्या : 55
उम्र : 80 लिंग : महिला
फोटो उपलब्ध

311 SFV1251461
निर्वाचक का नाम : रामेश्वरी सिदार
पति का नाम: रमेशकुमार सिदार
मकान संख्या : 55
उम्र : 48 लिंग : महिला
फोटो उपलब्ध

312 SFV1093103
निर्वाचक का नाम : चंदन सिंह सिदार
पिता का नाम: देव सिंह सिदार
मकान संख्या : 55
उम्र : 40 लिंग : पुरुष
फोटो उपलब्ध

313 SFV1093111
निर्वाचक का नाम : दिलेश्वरी सिदार
पति का नाम: चंदनसिह सिदार
मकान संख्या : 55
उम्र : 38 लिंग : महिला
फोटो उपलब्ध

314 SFV1251479
निर्वाचक का नाम : ईश्वरप्रसाद सिदार
पिता का नाम: देव सिंह सिदार
मकान संख्या : 55
उम्र : 36 लिंग : पुरुष
फोटो उपलब्ध

315 SFV1382530
निर्वाचक का नाम : बुद्धेश्वर सिंह सिदार
पिता का नाम: देव सिंह सिदार
मकान संख्या : 55
उम्र : 34 लिंग : पुरुष
फोटो उपलब्ध

316 SFV2408466
निर्वाचक का नाम : चंद्रिका सिदार
पति का नाम: बुद्धेश्वर सिदार
मकान संख्या : 55
उम्र : 28 लिंग : महिला
फोटो उपलब्ध

317 SFV1251487
निर्वाचक का नाम : अमृतलाल सिदार
पिता का नाम: गंगाराम सिदार
मकान संख्या : 56
उम्र : 56 लिंग : पुरुष
फोटो उपलब्ध

318 SFV0192666
निर्वाचक का नाम : सुकलाल सिदार
पिता का नाम: गंगाराम .सिदार
मकान संख्या : 56
उम्र : 55 लिंग : पुरुष
फोटो उपलब्ध

319 SFV1251495
निर्वाचक का नाम : फूलेश्वरी सिदार
पति का नाम: अमृतलाल .सिदार
मकान संख्या : 56
उम्र : 53 लिंग : महिला
फोटो उपलब्ध

320 SFV0192674
निर्वाचक का नाम : रुपकुंवर सिदार
पति का नाम: सुकलाल .सिदार
मकान संख्या : 56
उम्र : 52 लिंग : महिला
फोटो उपलब्ध

321 SFV1438530
निर्वाचक का नाम : भोजराम सिदार
पिता का नाम: जलेसिंह .सिदार
मकान संख्या : 56
उम्र : 49 लिंग : पुरुष
फोटो उपलब्ध

322 SFV1965524
निर्वाचक का नाम : इतवारीनबाई सिदार
पति का नाम: भोजराम सिदार
मकान संख्या : 56
उम्र : 46 लिंग : महिला
फोटो उपलब्ध

323 SFV1093145
निर्वाचक का नाम : प्रेमलाल सिदार
पिता का नाम: गंगाराम सिदार
मकान संख्या : 56
उम्र : 43 लिंग : पुरुष
फोटो उपलब्ध

324 SFV1093152
निर्वाचक का नाम : चैतिनबाई सिदार
पति का नाम: प्रेमलाल सिदार
मकान संख्या : 56
उम्र : 37 लिंग : महिला
फोटो उपलब्ध

325 SFV1965540
निर्वाचक का नाम : किष्णाकुमार गोड
पिता का नाम: शुकलाल गोड
मकान संख्या : 56
उम्र : 29 लिंग : पुरुष
फोटो उपलब्ध

326 SFV3086469
निर्वाचक का नाम : राम भरोस सिदार
पिता का नाम: भोज राम सिदार
मकान संख्या : 56
उम्र : 29 लिंग : पुरुष
फोटो उपलब्ध

327 SFV3086519
निर्वाचक का नाम : मैना कुमारी
अन्य: भोज राम सिदार
मकान संख्या : 56
उम्र : 28 लिंग : महिला
फोटो उपलब्ध

328 SFV2385680
निर्वाचक का नाम : मोहन लाल सिदर
पिता का नाम: सुक लाल
मकान संख्या : 56
उम्र : 27 लिंग : पुरुष
फोटो उपलब्ध

329 SFV2385714
निर्वाचक का नाम : राजीव कुमार सिदर
पिता का नाम: अमृत लाल सिदर
मकान संख्या : 56
उम्र : 26 लिंग : पुरुष
फोटो उपलब्ध

330 SFV3083839
निर्वाचक का नाम : अनुसूईया जायसवाल
पिता का नाम: टेकचंद जायसवाल
मकान संख्या : 56
उम्र : 24 लिंग : महिला
फोटो उपलब्ध

331 SFV2762102
निर्वाचक का नाम : राधिका सिदार
पति का नाम: राजीव कुमार सिदार
मकान संख्या : 56
उम्र : 23 लिंग : महिला
फोटो उपलब्ध

332 SFV2763050
निर्वाचक का नाम : सुनीता सिदार
पिता का नाम: भोज राम सिदार
मकान संख्या : 56
उम्र : 23 लिंग : महिला
फोटो उपलब्ध

333 SFV3103520
निर्वाचक का नाम : मनटोरी सिदार
पिता का नाम: अमृत लाल सिदार
मकान संख्या : 56
उम्र : 23 लिंग : महिला
फोटो उपलब्ध

334 SFV3103496
निर्वाचक का नाम : नोनी बाई
पति का नाम: मोहन लाल सिदार
मकान संख्या : 56
उम्र : 21 लिंग : महिला
फोटो उपलब्ध

335 SFV2718740
निर्वाचक का नाम : ओम प्रकाश जयसवाल
पिता का नाम: हरी प्रसाद जयसवाल
मकान संख्या : 56 के
उम्र : 26 लिंग : पुरुष
फोटो उपलब्ध

336 SFV2438190
निर्वाचक का नाम : छवी जयसवाल
पिता का नाम: टेकचंद जयसवाल
मकान संख्या : 56 क
उम्र : 25 लिंग : पुरुष
फोटो उपलब्ध

337 SFV2718724
निर्वाचक का नाम : सुशीला जयसवाल
पिता का नाम: हरी प्रसाद जयसवाल
मकान संख्या : 56 क
उम्र : 22 लिंग : महिला
फोटो उपलब्ध

338 SFV0192708
निर्वाचक का नाम : हरिप्रसाद जयसवाल
पिता का नाम: गोरेलाल जयसवाल
मकान संख्या : 56क
उम्र : 56 लिंग : पुरुष
फोटो उपलब्ध

339 SFV0192716
निर्वाचक का नाम : फूलबाई जयसवाल
पति का नाम: हरिप्रसाद .जयसवाल
मकान संख्या : 56क
उम्र : 52 लिंग : महिला
फोटो उपलब्ध

340 SFV1093160
निर्वाचक का नाम : टेकचंद जायसवाल
पिता का नाम: गोरेलाल जायसवाल
मकान संख्या : 56क
उम्र : 51 लिंग : पुरुष
फोटो उपलब्ध

341 SFV0192724
निर्वाचक का नाम : जानकीबाई जयसवाल
पति का नाम: टेकराम .जयसवाल
मकान संख्या : 56क
उम्र : 46 लिंग : महिला
फोटो उपलब्ध

342 SFV0192740
निर्वाचक का नाम : चन्दरसिंह जयसवाल
पिता का नाम: पोहलाल .जयसवाल
मकान संख्या : 57
उम्र : 60 लिंग : पुरुष
फोटो उपलब्ध

343 SFV1382563
निर्वाचक का नाम : टेकबाई जयसवाल
पति का नाम: चन्दरसिंह जयसवाल
मकान संख्या : 57
उम्र : 56 लिंग : महिला
फोटो उपलब्ध

344 SFV1102623
निर्वाचक का नाम : उमाबाई जासवाल
पिता का नाम: चनदरसिह जासवाल
मकान संख्या : 57
उम्र : 37 लिंग : महिला
फोटो उपलब्ध

345 SFV1284926
निर्वाचक का नाम : धनीराम जायसवाल
पिता का नाम: चन्दरसिह जायसवाल
मकान संख्या : 57
उम्र : 33 लिंग : पुरुष
फोटो उपलब्ध

346 SFV1685411
निर्वाचक का नाम : उमेश कुमार जायसवाल
पिता का नाम: चंदरसिंह जायसवाल
मकान संख्या : 57
उम्र : 32 लिंग : पुरुष
फोटो उपलब्ध

347 SFV1988864
निर्वाचक का नाम : भालपुन्नी सिदार
पति का नाम: छोटूराम सिदार
मकान संख्या : 90
उम्र : 37 लिंग : महिला
फोटो उपलब्ध

348 SFV1988872
निर्वाचक का नाम : गणेशराम श्रीवास
पिता का नाम: सतनारायण श्रीवास
मकान संख्या : 91
उम्र : 29 लिंग : पुरुष
फोटो उपलब्ध

349 SFV1625409
निर्वाचक का नाम : किशन श्रीवास
पिता का नाम: सीता श्रीवास
मकान संख्या : 93
उम्र : 31 लिंग : पुरुष
फोटो उपलब्ध

350 SFV2863629
निर्वाचक का नाम : चंद्रिका कुमारी यादव
पति का नाम: राजेश कुमार यादव
मकान संख्या : 94
उम्र : 31 लिंग : महिला
फोटो उपलब्ध

351 SFV2079226
निर्वाचक का नाम : राजेश कुमार यादव
पिता का नाम: अशोक कुमार यादव
मकान संख्या : 94
उम्र : 29 लिंग : पुरुष
फोटो उपलब्ध

352 SFV1988880
निर्वाचक का नाम : परमेश्वरी श्रीवास
पिता का नाम: गनपत श्रीवास
मकान संख्या : 95
उम्र : 32 लिंग : महिला
फोटो उपलब्ध

353 SFV1988849
निर्वाचक का नाम : रूपसिह गोड
पिता का नाम: रामसिह गोड
मकान संख्या : 100
उम्र : 39 लिंग : पुरुष
फोटो उपलब्ध

354 SFV1988856
निर्वाचक का नाम : अमरिकाबाई गोड
पति का नाम: रूपसिह गोड
मकान संख्या : 100
उम्र : 32 लिंग : महिला
फोटो उपलब्ध

355 SFV2330942
निर्वाचक का नाम : सुनीता बाई सिदार
पति का नाम: टेकसिंह सिदार
मकान संख्या : 104
उम्र : 29 लिंग : महिला
फोटो उपलब्ध

356 SFV2291664
निर्वाचक का नाम : रामचरण सिदार
पिता का नाम: गुहासिंह
मकान संख्या : -
उम्र : 29 लिंग : पुरुष
फोटो उपलब्ध

357 SFV1351345
निर्वाचक का नाम : दशरथ सतनामी
पिता का नाम: कुन्नुराम सतनामी
मकान संख्या : 44
उम्र : 35 लिंग : पुरुष
फोटो उपलब्ध

358 SFV2765196
निर्वाचक का नाम : अंजूलता जयसवाल
पति का नाम: उमेश कुमार जयसवाल
मकान संख्या : 57
उम्र : 27 लिंग : महिला
फोटो उपलब्ध

359 SFV1382571
निर्वाचक का नाम : बहारतीन जायसवाल
पति का नाम: रामकिसनो जायसवाल
मकान संख्या : 58
उम्र : 68 लिंग : महिला
फोटो उपलब्ध

360 SFV2766707
निर्वाचक का नाम : किरण सिदार
पति का नाम: राजेंद्र सिदार
मकान संख्या : 58
उम्र : 32 लिंग : महिला
फोटो उपलब्ध

361 SFV2079325
निर्वाचक का नाम : हेम प्रसाद सिदार
पिता का नाम: सीताराम सिदार
मकान संख्या : 58
उम्र : 29 लिंग : पुरुष
फोटो उपलब्ध

362 SFV2262343
निर्वाचक का नाम : खेमसिंग सिदर
पिता का नाम: सीताराम सिदर
मकान संख्या : 58
उम्र : 25 लिंग : पुरुष
फोटो उपलब्ध

363 SFV3083946
निर्वाचक का नाम : प्रीति
पिता का नाम: राधे श्याम सिदार
मकान संख्या : 58
उम्र : 20 लिंग : महिला
फोटो उपलब्ध

364 SFV0192773
निर्वाचक का नाम : राधेश्याम सिदार
पिता का नाम: नत्थू .सिदार
मकान संख्या : 58क
उम्र : 59 लिंग : पुरुष
फोटो उपलब्ध

365 GXD0505073
निर्वाचक का नाम : भगबतीबाई सिदार
पति का नाम: राधेश्याम .सिदार
मकान संख्या : 58क
उम्र : 53 लिंग : महिला
फोटो उपलब्ध

366 SFV0192781
निर्वाचक का नाम : सीताराम सिदार
पिता का नाम: नत्थू .सिदार
मकान संख्या : 58क
उम्र : 52 लिंग : पुरुष
फोटो उपलब्ध

367 SFV0192799
निर्वाचक का नाम : कुशलाबाई सिदार
पति का नाम: सीताराम .सिदार
मकान संख्या : 58क
उम्र : 49 लिंग : महिला
फोटो उपलब्ध

368 SFV1382589
निर्वाचक का नाम : घुरवाबाई जयसवाल
पति का नाम: घनश्याम जयसवाल
मकान संख्या : 60
उम्र : 58 लिंग : महिला
फोटो उपलब्ध

369 SFV1382597
निर्वाचक का नाम : गंगा प्रसाद जयसवाल
पिता का नाम: घनश्याम जयसवाल
मकान संख्या : 60
उम्र : 36 लिंग : पुरुष
फोटो उपलब्ध

370 SFV1218437
निर्वाचक का नाम : दाताराम जायसवाल
पिता का नाम: घनश्याम जयसवाल
मकान संख्या : 60
उम्र : 34 लिंग : पुरुष
फोटो उपलब्ध

371 SFV1284934
निर्वाचक का नाम : कौशिल्या बाई जायसवाल
पिता का नाम: दाताराम जायसवाल
मकान संख्या : 60
उम्र : 34 लिंग : पुरुष
फोटो उपलब्ध

372 SFV1351352
निर्वाचक का नाम : दमयंती जायसवाल
पति का नाम: गंगाप्रसाद जायसवाल
मकान संख्या : 60
उम्र : 32 लिंग : महिला
फोटो उपलब्ध

373 SFV0192815
निर्वाचक का नाम : प्रेमबाई सिदार
पति का नाम: लक्ष्मणसिंह .सिदार
मकान संख्या : 61
उम्र : 64 लिंग : महिला
फोटो उपलब्ध

374 SFV0192823
निर्वाचक का नाम : परदेशी सिदार
पिता का नाम: लक्ष्मणसिंह .सिदार
मकान संख्या : 61
उम्र : 41 लिंग : पुरुष
फोटो उपलब्ध

375 SFV0192831
निर्वाचक का नाम : राजकुमारी सिदार
पति का नाम: परदेशी .सिदार
मकान संख्या : 61
उम्र : 38 लिंग : महिला
फोटो उपलब्ध

376 SFV2981306
निर्वाचक का नाम : पंकज सिदार
पिता का नाम: परदेशी सिदार
मकान संख्या : 61
उम्र : 20 लिंग : पुरुष
फोटो उपलब्ध

377 SFV1382613
निर्वाचक का नाम : सावित्रीबाई श्रीवास
पति का नाम: संतोषकुमार श्रीवास
मकान संख्या : 62
उम्र : 43 लिंग : महिला
फोटो उपलब्ध

378 SFV3012028
निर्वाचक का नाम : दिव्या कुमारी श्रीवास
अन्य: संतोष कुमार श्रीवास
मकान संख्या : 62
उम्र : 27 लिंग : महिला
फोटो उपलब्ध

379 SFV3012226
निर्वाचक का नाम : नरेश कुमार श्रीवास
पिता का नाम: संतोष कुमार श्रीवास
मकान संख्या : 62
उम्र : 27 लिंग : पुरुष
फोटो उपलब्ध

380 SFV1810415
निर्वाचक का नाम : लता सतनामी
पति का नाम: नरेश कुमार अजगल्ले
मकान संख्या : 62/1
उम्र : 31 लिंग : महिला
फोटो उपलब्ध

381 SFV0192849
निर्वाचक का नाम : सुमित्राबाई लहरे
पति का नाम: गुहाराम .लहरे
मकान संख्या : 62ख
उम्र : 52 लिंग : महिला
फोटो उपलब्ध

382 SFV2145027
निर्वाचक का नाम : राजेश कुमार लहरे
पिता का नाम: गुहाराम लहरे
मकान संख्या : 62/ख
उम्र : 28 लिंग : पुरुष
फोटो उपलब्ध

383 SFV1358233
निर्वाचक का नाम : रमशीला लहरे
पति का नाम: कुशवाराम .लहरे
मकान संख्या : 63
उम्र : 51 लिंग : महिला
फोटो उपलब्ध

384 SFV1284942
निर्वाचक का नाम : लक्ष्मीनारायण लहरे
पिता का नाम: कुशवाराम लहरे
मकान संख्या : 63
उम्र : 34 लिंग : पुरुष
फोटो उपलब्ध

385 SFV1625268
निर्वाचक का नाम : सुशील कुमार लहरे
पिता का नाम: कुशवाराम लहरे
मकान संख्या : 63
उम्र : 31 लिंग : पुरुष
फोटो उपलब्ध

386 SFV2831105
निर्वाचक का नाम : अजय लहरे
पिता का नाम: कुन्नू राम लहरे
मकान संख्या : 63
उम्र : 31 लिंग : पुरुष
फोटो उपलब्ध

387 SFV1810449
निर्वाचक का नाम : उषा लहरे
पति का नाम: लक्ष्मीनारायण लहरे
मकान संख्या : 63
उम्र : 30 लिंग : महिला
फोटो उपलब्ध

388 SFV2870749
निर्वाचक का नाम : पुष्पा लहरे
पति का नाम: सुशील कुमार लहरे
मकान संख्या : 63
उम्र : 25 लिंग : महिला
फोटो उपलब्ध

389 SFV1251511
निर्वाचक का नाम : बालक राम लहरे
पिता का नाम: कुन्नूराम .लहरे
मकान संख्या : 63क
उम्र : 36 लिंग : पुरुष
फोटो उपलब्ध

390 SFV1382639
निर्वाचक का नाम : घसनीनबाई जोलहे
पति का नाम: भुरुराम .जोलहे
मकान संख्या : 64
उम्र : 68 लिंग : महिला
फोटो उपलब्ध

391 SFV0192864
निर्वाचक का नाम : हीरालाल जोलहे
पिता का नाम: भुरुराम .जोलहे
मकान संख्या : 64
उम्र : 45 लिंग : पुरुष
फोटो उपलब्ध

392 SFV1382647
निर्वाचक का नाम : रुखमणी जोलहे
पति का नाम: हीरालाल .जोलहे
मकान संख्या : 64
उम्र : 41 लिंग : महिला
फोटो उपलब्ध

393 SFV1535079
निर्वाचक का नाम : यादराम जोशी
पिता का नाम: भुरूराम
मकान संख्या : 64
उम्र : 36 लिंग : पुरुष
फोटो उपलब्ध

394 SFV1577360
निर्वाचक का नाम : भागबाई जोशी
पति का नाम: यादराम जोशी
मकान संख्या : 64
उम्र : 33 लिंग : महिला
फोटो उपलब्ध

395 SFV2561652
निर्वाचक का नाम : भुनेश्वर कुमार जोल्हे
पिता का नाम: हीरा लाल जोल्हे
मकान संख्या : 64
उम्र : 23 लिंग : पुरुष
फोटो उपलब्ध

396 SFV3043957
निर्वाचक का नाम : भूपेंद्र कुमार जोशीक
पिता का नाम: हीरा लाल जोशीक
मकान संख्या : 64
उम्र : 19 लिंग : पुरुष
फोटो उपलब्ध

397 SFV0192872
निर्वाचक का नाम : फिरतराम लहरे
पिता का नाम: रुनवा लहरे
मकान संख्या : 66
उम्र : 63 लिंग : पुरुष
फोटो उपलब्ध

398 SFV0192880
निर्वाचक का नाम : साधमती लहरे
पति का नाम: फिरतराम .लहरे
मकान संख्या : 66
उम्र : 60 लिंग : महिला
फोटो उपलब्ध

399 SFV0192898
निर्वाचक का नाम : बुदेश्वर कुमार लहरे
पिता का नाम: फिरतराम .लहरे
मकान संख्या : 66
उम्र : 40 लिंग : पुरुष
फोटो उपलब्ध

400 SFV1218445
निर्वाचक का नाम : तेरसबाई लहरे
पति का नाम: बुदेश्वरकुमार .लहरे
मकान संख्या : 66
उम्र : 36 लिंग : महिला
फोटो उपलब्ध

401 SFV2644565
निर्वाचक का नाम : सुनील कुमार लहरे
पिता का नाम: बुद्धेश्वर
मकान संख्या : 66
उम्र : 22 लिंग : पुरुष
फोटो उपलब्ध

402 SFV2692796
निर्वाचक का नाम : सीमा लहरे
पिता का नाम: फिरता राम लहरे
मकान संख्या : 66
उम्र : 22 लिंग : महिला
फोटो उपलब्ध

403 SFV3015203
निर्वाचक का नाम : रामेश्वर खुराना
पिता का नाम: निरंजन खुराना
मकान संख्या : 66
उम्र : 19 लिंग : पुरुष
फोटो उपलब्ध

404 SFV0192914
निर्वाचक का नाम : निरंजनलाल खुराना
पिता का नाम: बुच्चु .खुराना
मकान संख्या : 66क
उम्र : 40 लिंग : पुरुष
फोटो उपलब्ध

405 SFV1577378
निर्वाचक का नाम : राहुल खुराना
पिता का नाम: बुच्चु खुराना
मकान संख्या : 66 क
उम्र : 34 लिंग : पुरुष
फोटो उपलब्ध

406 SFV1577386
निर्वाचक का नाम : प्रमीला बाई खुराना
पति का नाम: राहुल खुराना
मकान संख्या : 66 क
उम्र : 32 लिंग : महिला
फोटो उपलब्ध

407 SFV1093236
निर्वाचक का नाम : राजकुमारी खुराना
पति का नाम: निरंजन खुराना
मकान संख्या : 66/क
उम्र : 36 लिंग : महिला
फोटो उपलब्ध

408 SFV1382654
निर्वाचक का नाम : खोलबहरा लहरे
पिता का नाम: बिलबा लहरे
मकान संख्या : 67
उम्र : 80 लिंग : पुरुष
फोटो उपलब्ध

409 SFV0192930
निर्वाचक का नाम : तिहारीन टंडन
पति का नाम: सम्मतलाल .टंडन
मकान संख्या : 70
उम्र : 50 लिंग : महिला
फोटो उपलब्ध

410 SFV1382662
निर्वाचक का नाम : सम्मतलाल टंडन
पिता का नाम: बाबूलाल टंडन
मकान संख्या : 70
उम्र : 50 लिंग : पुरुष
फोटो उपलब्ध

411 SFV1535087
निर्वाचक का नाम : हेतराम टंडन
पिता का नाम: सम्मत लाल
मकान संख्या : 70
उम्र : 35 लिंग : पुरुष
फोटो उपलब्ध

412 SFV3083979
निर्वाचक का नाम : इंद्रा कुमारी
पिता का नाम: राधेश्याम सिदार
मकान संख्या : 581
उम्र : 26 लिंग : महिला
फोटो उपलब्ध

413 SFV2291680
निर्वाचक का नाम : सुनीता लहरे
पति का नाम: बालक राम
मकान संख्या : -
उम्र : 30 लिंग : महिला
फोटो उपलब्ध

414 SFV2291698
निर्वाचक का नाम : सावित्री लहरे
पति का नाम: राजेश
मकान संख्या : -
उम्र : 28 लिंग : महिला
फोटो उपलब्ध

415 SFV2655405
निर्वाचक का नाम : कुमारी टंडन
पति का नाम: हेत राम टंडन
मकान संख्या : होम 70
उम्र : 31 लिंग : महिला
फोटो उपलब्ध

416 SFV3139045
निर्वाचक का नाम : अमर सिंह
पिता का नाम: भागवत सिंह
मकान संख्या : हाऊस नं. 90
उम्र : 19 लिंग : पुरुष
फोटो उपलब्ध

417 SFV1965581
निर्वाचक का नाम : सम्मेलाल टण्डन
पिता का नाम: सम्मतलाल टण्डन
मकान संख्या : 70
उम्र : 29 लिंग : पुरुष
फोटो उपलब्ध

418 SFV2868834
निर्वाचक का नाम : राजकुमारी टंडन
पति का नाम: सम्मे लाल टंडन
मकान संख्या : 70
उम्र : 25 लिंग : महिला
फोटो उपलब्ध

419 SFV0192989
निर्वाचक का नाम : देवराम जोलहे
पिता का नाम: नारायण जोलहे
मकान संख्या : 71
उम्र : 61 लिंग : पुरुष
फोटो उपलब्ध

420 SFV1535061
निर्वाचक का नाम : शुकमिता जोलहे
पति का नाम: तिजउराम
मकान संख्या : 71
उम्र : 37 लिंग : महिला
फोटो उपलब्ध

421 SFV1251529
निर्वाचक का नाम : तिजऊराम जोलहे
पिता का नाम: देवराम जोलहे
मकान संख्या : 71
उम्र : 34 लिंग : पुरुष
फोटो उपलब्ध

422 SFV3059094
निर्वाचक का नाम : मुस्कान भारती
पति का नाम: राज कुमार भारती
मकान संख्या : 71
उम्र : 23 लिंग : महिला
फोटो उपलब्ध

423 SFV1218452
निर्वाचक का नाम : दुजराम भारद्वाज
पिता का नाम: जगतराम जोलहे
मकान संख्या : 71क
उम्र : 51 लिंग : पुरुष
फोटो उपलब्ध

424 SFV0192997
निर्वाचक का नाम : शांति बाई भारती
पति का नाम: जैतराम भारती
मकान संख्या : 71क
उम्र : 48 लिंग : महिला
फोटो उपलब्ध

425 SFV1093251
निर्वाचक का नाम : जैत राम भारती
पिता का नाम: जगत राम भारती
मकान संख्या : 71क
उम्र : 48 लिंग : पुरुष
फोटो उपलब्ध

426 SFV1251537
निर्वाचक का नाम : लकेश्वरीबाई भारद्वाज
पति का नाम: दुजराम जोलहे
मकान संख्या : 71क
उम्र : 48 लिंग : महिला
फोटो उपलब्ध

427 SFV1625201
निर्वाचक का नाम : सुनीताबाई भारती
पति का नाम: राजूकुमार भारती
मकान संख्या : 71/क
उम्र : 32 लिंग : महिला
फोटो उपलब्ध

428 SFV1577394
निर्वाचक का नाम : राजूकुमार भारती
पिता का नाम: दुजराम भारती
मकान संख्या : 71 क
उम्र : 32 लिंग : पुरुष
फोटो उपलब्ध

429 SFV1093277
निर्वाचक का नाम : पुनाऊ राम जोलहे
पिता का नाम: महेत्तर जोलहे
मकान संख्या : 72
उम्र : 44 लिंग : पुरुष
फोटो उपलब्ध

430 SFV1093285
निर्वाचक का नाम : पुष्पलता जोलहे
पति का नाम: पुनाऊ राम जोलहे
मकान संख्या : 72
उम्र : 43 लिंग : महिला
फोटो उपलब्ध

431 SFV2516128
निर्वाचक का नाम : जया
पिता का नाम: पुनऊ राम
मकान संख्या : 72
उम्र : 24 लिंग : महिला
फोटो उपलब्ध

432 SFV2644573
निर्वाचक का नाम : अमर कुमार जोल्हे
पिता का नाम: पुनऊ राम
मकान संख्या : 72
उम्र : 22 लिंग : पुरुष
फोटो उपलब्ध

433 SFV2864106
निर्वाचक का नाम : मुकेश कुमार
पिता का नाम: पुनाऊ राम
मकान संख्या : 72
उम्र : 20 लिंग : पुरुष
फोटो उपलब्ध

434 SFV0193011
निर्वाचक का नाम : छत्तराम लहरे
पिता का नाम: रामप्रसाद लहरे
मकान संख्या : 73
उम्र : 66 लिंग : पुरुष
फोटो उपलब्ध

435 SFV0193037
निर्वाचक का नाम : परदेशीराम लहरे
पिता का नाम: छतराम लहरे
मकान संख्या : 73
उम्र : 40 लिंग : पुरुष
फोटो उपलब्ध

436 SFV0193045
निर्वाचक का नाम : सोमबाई लहरे
पति का नाम: परदेशीराम लहरे
मकान संख्या : 73
उम्र : 38 लिंग : महिला
फोटो उपलब्ध

437 SFV1535103
निर्वाचक का नाम : शिवकुमार लहरे
पिता का नाम: छत्तराम
मकान संख्या : 73
उम्र : 36 लिंग : पुरुष
फोटो उपलब्ध

438 SFV1625219
निर्वाचक का नाम : रामकुमार लहरे
पिता का नाम: छतराम लहरे
मकान संख्या : 73
उम्र : 31 लिंग : पुरुष
फोटो उपलब्ध

439 SFV2204808
निर्वाचक का नाम : सीमा लहरे
पति का नाम: शिवकुमार लहरे
मकान संख्या : 73
उम्र : 29 लिंग : महिला
फोटो उपलब्ध

440 SFV2144848
निर्वाचक का नाम : मीना लहरे
पति का नाम: रामकुमार लहरे
मकान संख्या : 73
उम्र : 28 लिंग : महिला
फोटो उपलब्ध

441 SFV1093301
निर्वाचक का नाम : समुंदबाई जांगड़े
पति का नाम: शंकरलाल जांगड़े
मकान संख्या : 74
उम्र : 55 लिंग : महिला
फोटो उपलब्ध

442 SFV1965631
निर्वाचक का नाम : दुर्गेशकुमार जांगडे
पिता का नाम: शंकरलाल जांगडे
मकान संख्या : 74
उम्र : 29 लिंग : पुरुष
फोटो उपलब्ध

443 SFV2633048
निर्वाचक का नाम : मालती जंगाडे
पिता का नाम: शंकर लाल जंगाडे
मकान संख्या : 74
उम्र : 22 लिंग : महिला
फोटो उपलब्ध

444 SFV1093319
निर्वाचक का नाम : बुन्दवा लहरे
पिता का नाम: घसिया लहरे
मकान संख्या : 75
उम्र : 83 लिंग : पुरुष
फोटो उपलब्ध

445 SFV1358258
निर्वाचक का नाम : खीकबाई लहरे
पति का नाम: बुन्दवा .लहरे
मकान संख्या : 75
उम्र : 78 लिंग : महिला
फोटो उपलब्ध

446 SFV1358266
निर्वाचक का नाम : श्यामलाल लहरे
पिता का नाम: बुन्दवा लहरे
मकान संख्या : 75
उम्र : 54 लिंग : पुरुष
फोटो उपलब्ध

447 SFV1358274
निर्वाचक का नाम : अनंदबाई लहरे
पति का नाम: श्यामलाल लहरे
मकान संख्या : 75
उम्र : 51 लिंग : महिला
फोटो उपलब्ध

448 SFV1535111
निर्वाचक का नाम : संजय कुमार लहरे
पिता का नाम: श्यामलाल
मकान संख्या : 75
उम्र : 36 लिंग : पुरुष
फोटो उपलब्ध

449 SFV2204816
निर्वाचक का नाम : रवीना लहरे
पति का नाम: संजय कुमार लहरे
मकान संख्या : 75
उम्र : 31 लिंग : महिला
फोटो उपलब्ध

450 SFV2539989
निर्वाचक का नाम : किशन लहरे
पिता का नाम: श्याम लाल लहरे
मकान संख्या : 75
उम्र : 24 लिंग : पुरुष
फोटो उपलब्ध

451 SFV0193052
निर्वाचक का नाम : वोधराम टंडन
पिता का नाम: मनबोध टंडन
मकान संख्या : 76
उम्र : 62 लिंग : पुरुष
फोटो उपलब्ध

452 SFV0193060
निर्वाचक का नाम : सरोजनीबाई टंडन
पति का नाम: वोधराम टंडन
मकान संख्या : 76
उम्र : 60 लिंग : महिला
फोटो उपलब्ध

453 SFV1284967
निर्वाचक का नाम : कविताबाई टण्डन
पति का नाम: मालिकराम टण्डन
मकान संख्या : 76
उम्र : 35 लिंग : महिला
फोटो उपलब्ध

454 SFV1965656
निर्वाचक का नाम : दिलीपबाई टण्डन
पति का नाम: सुरेन्द्रसिह टण्डन
मकान संख्या : 76
उम्र : 33 लिंग : महिला
फोटो उपलब्ध

455 SFV1284959
निर्वाचक का नाम : सुरेन्द्र सिह टएडन
पिता का नाम: महेन्द्र सिंह टण्डन
मकान संख्या : 76
उम्र : 32 लिंग : पुरुष
फोटो उपलब्ध

456 SFV2144855
निर्वाचक का नाम : लता टंडन
पति का नाम: जितेन्द्र तंडन
मकान संख्या : 76
उम्र : 29 लिंग : महिला
फोटो उपलब्ध

457 SFV2414241
निर्वाचक का नाम : पीतर बाई टंडन
पति का नाम: नरेंद्र कुमार टंडन
मकान संख्या : 76
उम्र : 28 लिंग : महिला
फोटो उपलब्ध

458 SFV2644730
निर्वाचक का नाम : तेज लाल टंडन
पिता का नाम: बोध राम टंडन
मकान संख्या : 76
उम्र : 22 लिंग : पुरुष
फोटो उपलब्ध

459 SFV0193078
निर्वाचक का नाम : बुधबारसिंह टंडन
पिता का नाम: मनबोध टंडन
मकान संख्या : 76क
उम्र : 58 लिंग : पुरुष
फोटो उपलब्ध

460 SFV0193086
निर्वाचक का नाम : फूलकुमारी टंडन
पति का नाम: बुधबारसिंह टंडन
मकान संख्या : 76क
उम्र : 56 लिंग : महिला
फोटो उपलब्ध

461 SFV0193094
निर्वाचक का नाम : महेन्द्रसिंह टंडन
पिता का नाम: मनबोध टंडन
मकान संख्या : 76ख
उम्र : 53 लिंग : पुरुष
फोटो उपलब्ध

462 SFV0193102
निर्वाचक का नाम : चंद्रिकाबाई टंडन
पति का नाम: महेन्द्रसिंह टंडन
मकान संख्या : 76ख
उम्र : 48 लिंग : महिला
फोटो उपलब्ध

463 SFV1685379
निर्वाचक का नाम : बिरेंद्र टंडन
पिता का नाम: महेन्द्र टंडन
मकान संख्या : 76 ख
उम्र : 31 लिंग : पुरुष
फोटो उपलब्ध

464 SFV2145076
निर्वाचक का नाम : नरेन्द्र कुमार टंडन
पिता का नाम: महिंदल टंडन
मकान संख्या : 76/ख
उम्र : 29 लिंग : पुरुष
फोटो उपलब्ध

465 SFV0777995
निर्वाचक का नाम : मालिक राम टंडन
पिता का नाम: महेन्द्र सिंह टंडन
मकान संख्या : 76 ख
उम्र : 34 लिंग : पुरुष
फोटो उपलब्ध

466 SFV1093350
निर्वाचक का नाम : नारदलाल लहरे
पिता का नाम: खोलबहरा लहरे
मकान संख्या : 77
उम्र : 60 लिंग : पुरुष
फोटो उपलब्ध

467 SFV1251545
निर्वाचक का नाम : भारत लहरे
पिता का नाम: खोलबहरा लहरे
मकान संख्या : 77
उम्र : 60 लिंग : पुरुष
फोटो उपलब्ध

468 SFV0193110
निर्वाचक का नाम : सोनकुंवर लहरे
पति का नाम: नारद लहरे
मकान संख्या : 77
उम्र : 56 लिंग : महिला
फोटो उपलब्ध

469 SFV1251552
निर्वाचक का नाम : रेशमबाई लहरे
पति का नाम: भारतलाल लहरे
मकान संख्या : 77
उम्र : 51 लिंग : महिला
फोटो उपलब्ध

470 SFV0193128
निर्वाचक का नाम : सुखदेव लहरे
पिता का नाम: नारदलाल लहरे
मकान संख्या : 77
उम्र : 38 लिंग : पुरुष
फोटो उपलब्ध

471 SFV2625341
निर्वाचक का नाम : प्रमिला लहरे
पति का नाम: सुखदेव लहरे
मकान संख्या : 77
उम्र : 27 लिंग : महिला
फोटो उपलब्ध

472 SFV2633006
निर्वाचक का नाम : ज्योति लहरे
पिता का नाम: नारद लाल लहरे
मकान संख्या : 77
उम्र : 22 लिंग : महिला
फोटो उपलब्ध

473 SFV2633055
निर्वाचक का नाम : दुर्गा लहरे
पिता का नाम: भारत लाल लहरे
मकान संख्या : 77
उम्र : 22 लिंग : महिला
फोटो उपलब्ध

474 SFV1093384
निर्वाचक का नाम : भकलीबाई जोलहे
पति का नाम: गनपत जोलहे
मकान संख्या : 78
उम्र : 97 लिंग : महिला
फोटो उपलब्ध

475 SFV0193136
निर्वाचक का नाम : समारूराम जोलहे
पिता का नाम: गनपत जोलहे
मकान संख्या : 78
उम्र : 52 लिंग : पुरुष
फोटो उपलब्ध

476 SFV0193144
निर्वाचक का नाम : गेंदबाई जोलहे
पति का नाम: समारूराम जोलहे
मकान संख्या : 78
उम्र : 50 लिंग : महिला
फोटो उपलब्ध

477 SFV1093368
निर्वाचक का नाम : विजय कुमार जोशी
पिता का नाम: समारूराम जोशी
मकान संख्या : 78
उम्र : 34 लिंग : पुरुष
फोटो उपलब्ध

478 SFV1284975
निर्वाचक का नाम : रोनीकाबाई जोलहे
पति का नाम: विजयकुमार जोलहे
मकान संख्या : 78
उम्र : 34 लिंग : महिला
फोटो उपलब्ध

479 SFV2145084
निर्वाचक का नाम : महेतरीन जोलहे
पति का नाम: संजय कुमार जोलहे
मकान संख्या : 78
उम्र : 34 लिंग : महिला
फोटो उपलब्ध

480 SFV1534973
निर्वाचक का नाम : सरोज कुमार जोशिक
पिता का नाम: समारू जोलहे
मकान संख्या : 78
उम्र : 32 लिंग : पुरुष
फोटो उपलब्ध

481 SFV2079317
निर्वाचक का नाम : संजय कुमार जोलहे
पिता का नाम: समारूराम जालहे
मकान संख्या : 78
उम्र : 29 लिंग : पुरुष
फोटो उपलब्ध

482 SFV2260735
निर्वाचक का नाम : प्रकाश कुमार बंजारे
पिता का नाम: सेतराम बंजारे
मकान संख्या : 78
उम्र : 25 लिंग : पुरुष
फोटो उपलब्ध

483 SFV2896298
निर्वाचक का नाम : सरस्वती बंजारे
पति का नाम: अंजोर साय बंजारे
मकान संख्या : 78
उम्र : 25 लिंग : महिला
फोटो उपलब्ध

484 SFV2516185
निर्वाचक का नाम : रजनी जोशिक
पति का नाम: सरोज कुमार जोशिक
मकान संख्या : 78
उम्र : 24 लिंग : महिला
फोटो उपलब्ध

485 SFV1093392
निर्वाचक का नाम : बुधवारा बंजारे
पति का नाम: गहदराम बंजारे
मकान संख्या : 78क
उम्र : 75 लिंग : महिला
फोटो उपलब्ध

486 SFV1093400
निर्वाचक का नाम : सेतराम बंजारे
पिता का नाम: गहदराम बंजारे
मकान संख्या : 78क
उम्र : 47 लिंग : पुरुष
फोटो उपलब्ध

487 SFV0193151
निर्वाचक का नाम : हीराबाई बंजारे
पति का नाम: सेतराम बंजारे
मकान संख्या : 78क
उम्र : 45 लिंग : महिला
फोटो उपलब्ध

488 SFV1988906
निर्वाचक का नाम : सतरीकाबाई बंजारे
पिता का नाम: सेतराम बंजारे
मकान संख्या : 78/क
उम्र : 29 लिंग : महिला
फोटो उपलब्ध

489 SFV2145092
निर्वाचक का नाम : अंजोर साय बंजारे
पिता का नाम: सेतराम बंजारे
मकान संख्या : 78/क
उम्र : 28 लिंग : पुरुष
फोटो उपलब्ध

490 SFV2079309
निर्वाचक का नाम : श्यामलाल लहरे
पिता का नाम: खोलबाहरा लहरे
मकान संख्या : 80
उम्र : 53 लिंग : पुरुष
फोटो उपलब्ध

491 SFV1358290
निर्वाचक का नाम : तुलसी बाई लहरे
पति का नाम: सुन्दर लाल लहरे
मकान संख्या : 80
उम्र : 50 लिंग : महिला
फोटो उपलब्ध

492 SFV1358308
निर्वाचक का नाम : हरषद बाई लहरे
पति का नाम: श्यामलाल लहरे
मकान संख्या : 80
उम्र : 48 लिंग : महिला
फोटो उपलब्ध

493 SFV2204824
निर्वाचक का नाम : निक्की वन्दे
पति का नाम: दिलहरण लहरे
मकान संख्या : 80
उम्र : 29 लिंग : महिला
फोटो उपलब्ध

494 SFV1988914
निर्वाचक का नाम : दिलहरण लहरे
पिता का नाम: श्यामलाल लहरे
मकान संख्या : 80
उम्र : 29 लिंग : पुरुष
फोटो उपलब्ध

495 SFV2692861
निर्वाचक का नाम : राजनंदिनी लहरे
पिता का नाम: सुंदर लाल लहरे
मकान संख्या : 80
उम्र : 28 लिंग : महिला
फोटो उपलब्ध

496 SFV2438216
निर्वाचक का नाम : दिलीप कुमार लहरे
पिता का नाम: श्याम लाल लहरे
मकान संख्या : 80
उम्र : 25 लिंग : पुरुष
फोटो उपलब्ध

497 SFV2625838
निर्वाचक का नाम : किरण लहरे
पति का नाम: दिलीप कुमार लहरे
मकान संख्या : 80
उम्र : 24 लिंग : महिला
फोटो उपलब्ध

498 SFV2689982
निर्वाचक का नाम : नवरतन लाल लहरे
माता का नाम: तुलसी बाई लहरे
मकान संख्या : 80
उम्र : 23 लिंग : पुरुष
फोटो उपलब्ध

499 SFV2692986
निर्वाचक का नाम : पूजा लहरे
पति का नाम: नवरतन लाल लहरे
मकान संख्या : 80
उम्र : 22 लिंग : महिला
फोटो उपलब्ध

500 SFV2266211
निर्वाचक का नाम : धनेश्वरी जांगडे
पति का नाम: दुर्गेशकुमार जगने
मकान संख्या : हाऊस नं 74
उम्र : 27 लिंग : महिला
फोटो उपलब्ध

501 SFV1625391
निर्वाचक का नाम : जितेन्द्र टंडन
पिता का नाम: बोधराम टंडन
मकान संख्या : 76
उम्र : 31 लिंग : पुरुष
फोटो उपलब्ध

502 SFV1284983
निर्वाचक का नाम : नारायण खुंटे
पिता का नाम: हीरा लाल खुंटे
मकान संख्या : 81
उम्र : 47 लिंग : पुरुष
फोटो उपलब्ध

503 SFV1284991
निर्वाचक का नाम : आरतीबाई सतनामी
पति का नाम: नारायण सतनामी
मकान संख्या : 81
उम्र : 45 लिंग : महिला
फोटो उपलब्ध

504 SFV3001955
निर्वाचक का नाम : विशाल कुमार खुटे
पिता का नाम: नारायण खुटे
मकान संख्या : 81
उम्र : 20 लिंग : पुरुष
फोटो उपलब्ध

505 SFV1358316
निर्वाचक का नाम : ग्वालीनबाई लहरे
पति का नाम: महादेव लहरे
मकान संख्या : 82
उम्र : 68 लिंग : महिला
फोटो उपलब्ध

506 SFV0193185
निर्वाचक का नाम : इतवाराबाई लहरे
पिता का नाम: महादेव लहरे
मकान संख्या : 82
उम्र : 52 लिंग : महिला
फोटो उपलब्ध

507 SFV0193193
निर्वाचक का नाम : उजितराम लहरे
पिता का नाम: महादेव लहरे
मकान संख्या : 82
उम्र : 48 लिंग : पुरुष
फोटो उपलब्ध

508 SFV0193201
निर्वाचक का नाम : जमनीबाई लहरे
पति का नाम: उजितराम लहरे
मकान संख्या : 82
उम्र : 46 लिंग : महिला
फोटो उपलब्ध

509 SFV2260602
निर्वाचक का नाम : मुकेश कुमार लहरे
पिता का नाम: उजीतराम लहरे
मकान संख्या : 82
उम्र : 26 लिंग : पुरुष
फोटो उपलब्ध

510 SFV2712677
निर्वाचक का नाम : हर्षवर्धन
पिता का नाम: उजित राम लहरे
मकान संख्या : 82
उम्र : 21 लिंग : पुरुष
फोटो उपलब्ध

511 SFV0193227
निर्वाचक का नाम : अंजोराबाई लहरे
पति का नाम: महेत्तर .लहरे
मकान संख्या : 83
उम्र : 84 लिंग : महिला
फोटो उपलब्ध

512 SFV0193235
निर्वाचक का नाम : रंजीतलाल लहरे
पिता का नाम: महेत्तर लहरे
मकान संख्या : 83
उम्र : 66 लिंग : पुरुष
फोटो उपलब्ध

513 SFV0193243
निर्वाचक का नाम : सेबतीबाई लहरे
पति का नाम: रंजीतलाल लहरे
मकान संख्या : 83
उम्र : 63 लिंग : महिला
फोटो उपलब्ध

514 SFV0778001
निर्वाचक का नाम : जीतराम लहरे
पिता का नाम: महेत्तर लहरे
मकान संख्या : 83
उम्र : 53 लिंग : पुरुष
फोटो उपलब्ध

515 SFV1093491
निर्वाचक का नाम : लक्ष्मी बाई लहरे
पति का नाम: जीतराम लहरे
मकान संख्या : 83
उम्र : 50 लिंग : महिला
फोटो उपलब्ध

516 SFV0193250
निर्वाचक का नाम : गनेश लहरे
पिता का नाम: रंजीत लहरे
मकान संख्या : 83
उम्र : 45 लिंग : पुरुष
फोटो उपलब्ध

517 SFV0193268
निर्वाचक का नाम : अक्तीबाई लहरे
पति का नाम: गनेशराम लहरे
मकान संख्या : 83
उम्र : 41 लिंग : महिला
फोटो उपलब्ध

518 SFV0193276
निर्वाचक का नाम : संतोष कुमार लहरे
पिता का नाम: रंजीत लाल लहरे
मकान संख्या : 83
उम्र : 38 लिंग : पुरुष
फोटो उपलब्ध

519 SFV2145100
निर्वाचक का नाम : खेम कांति लहरे
पति का नाम: संतोष कुमार लहरे
मकान संख्या : 83
उम्र : 31 लिंग : महिला
फोटो उपलब्ध

520 SFV2385755
निर्वाचक का नाम : प्रियंका लहरे
पिता का नाम: जीत राम लहरे
मकान संख्या : 83
उम्र : 26 लिंग : महिला
फोटो उपलब्ध

521 SFV2478220
निर्वाचक का नाम : बुदेश्वरि लहरे
पिता का नाम: बेदराम
मकान संख्या : 83
उम्र : 25 लिंग : महिला
फोटो उपलब्ध

522 SFV2509073
निर्वाचक का नाम : प्रिया लहरे
पिता का नाम: जीत राम लहरे
मकान संख्या : 83
उम्र : 24 लिंग : महिला
फोटो उपलब्ध

523 SFV2615136
निर्वाचक का नाम : नील कमल लहरे
पिता का नाम: गणेश लहरे
मकान संख्या : 83
उम्र : 23 लिंग : पुरुष
फोटो उपलब्ध

524 SFV2687465
निर्वाचक का नाम : साक्षी लहरे
पिता का नाम: जीत राम लहरे
मकान संख्या : 83
उम्र : 22 लिंग : महिला
फोटो उपलब्ध

525 SFV2896736
निर्वाचक का नाम : महेश्वरी कुमारी लहरे
पिता का नाम: बेद राम लहरे
मकान संख्या : 83
उम्र : 22 लिंग : महिला
फोटो उपलब्ध

526 SFV3002557
निर्वाचक का नाम : पूनम लहरे
पिता का नाम: गणेश लहरे
मकान संख्या : 83
उम्र : 21 लिंग : महिला
फोटो उपलब्ध

527 SFV2873263
निर्वाचक का नाम : रामेश्वर लहरे
पिता का नाम: वेद राम लहरे
मकान संख्या : 83
उम्र : 20 लिंग : पुरुष
फोटो उपलब्ध

528 SFV3143799
निर्वाचक का नाम : मीनाक्षी
पिता का नाम: जीत राम लहरे
मकान संख्या : 83
उम्र : 18 लिंग : महिला
फोटो उपलब्ध

529 SFV0193300
निर्वाचक का नाम : बेदराम लहरे
पिता का नाम: बलवन लहरे
मकान संख्या : 83क
उम्र : 43 लिंग : पुरुष
फोटो उपलब्ध

530 SFV0193318
निर्वाचक का नाम : सुकलाल लहरे
पिता का नाम: बलवन लहरे
मकान संख्या : 83क
उम्र : 40 लिंग : पुरुष
फोटो उपलब्ध

531 SFV1093509
निर्वाचक का नाम : जमुनाबाई लहरे
पति का नाम: बेदराम लहरे
मकान संख्या : 83क
उम्र : 40 लिंग : महिला
फोटो उपलब्ध

532 SFV0193326
निर्वाचक का नाम : कातिर्र्कराम लहरे
पिता का नाम: बलवन लहरे
मकान संख्या : 83क
उम्र : 38 लिंग : पुरुष
फोटो उपलब्ध

533 SFV0193334
निर्वाचक का नाम : रामलाल लहरे
पिता का नाम: बलवन लहरे
मकान संख्या : 83क
उम्र : 37 लिंग : पुरुष
फोटो उपलब्ध

534 SFV1251560
निर्वाचक का नाम : राजकुमारी लहरे
पति का नाम: कार्तिक राम लहरे
मकान संख्या : 83क
उम्र : 35 लिंग : महिला
फोटो उपलब्ध

535 SFV1251578
निर्वाचक का नाम : जानकी बाई लहरे
पति का नाम: सुकलाल लहरे
मकान संख्या : 83क
उम्र : 34 लिंग : महिला
फोटो उपलब्ध

536 SFV1535012
निर्वाचक का नाम : मंजू लहरे लहरे
पति का नाम: रामलाल
मकान संख्या : 83 क
उम्र : 32 लिंग : महिला
फोटो उपलब्ध

537 SFV1093517
निर्वाचक का नाम : कन्हैया लहरे
पिता का नाम: मिलन लहरे
मकान संख्या : 84
उम्र : 82 लिंग : पुरुष
फोटो उपलब्ध

538 SFV1093525
निर्वाचक का नाम : हीरामती लहरे
पति का नाम: कन्हैया लहरे
मकान संख्या : 84
उम्र : 79 लिंग : महिला
फोटो उपलब्ध

539 SFV1358324
निर्वाचक का नाम : कुन्तीमाबाई लहरे
पति का नाम: चन्दराम लहरे
मकान संख्या : 84
उम्र : 50 लिंग : महिला
फोटो उपलब्ध

540 SFV1358332
निर्वाचक का नाम : रविकुमार लहरे
पिता का नाम: कन्हैंया लहरे
मकान संख्या : 84
उम्र : 44 लिंग : पुरुष
फोटो उपलब्ध

541 GXD0505354
निर्वाचक का नाम : सुकलीबाई लहरे
पति का नाम: रविकुमार
मकान संख्या : 84
उम्र : 37 लिंग : महिला
फोटो उपलब्ध

542 SFV2644185
निर्वाचक का नाम : मुस्कन कुमारी लहरे
पिता का नाम: चांद राम लहरे
मकान संख्या : 84
उम्र : 22 लिंग : महिला
फोटो उपलब्ध

543 SFV2967057
निर्वाचक का नाम : कविता लहरे
पिता का नाम: रवि कुमार लहरे
मकान संख्या : 84
उम्र : 20 लिंग : महिला
फोटो उपलब्ध

544 SFV3144235
निर्वाचक का नाम : पूजा लहरे
पिता का नाम: रवि कुमार लहरे
मकान संख्या : 84
उम्र : 18 लिंग : महिला
फोटो उपलब्ध

545 SFV1810456
निर्वाचक का नाम : हरिशंकर लहरे
पिता का नाम: धरमलाल लहरे
मकान संख्या : 85
उम्र : 30 लिंग : पुरुष
फोटो उपलब्ध

546 SFV0193342
निर्वाचक का नाम : करन्जबाई सिदार
पति का नाम: मंगलसिंह सिदार
मकान संख्या : 86
उम्र : 65 लिंग : महिला
फोटो उपलब्ध

547 SFV1577410
निर्वाचक का नाम : उदय सिंह सिदार
पिता का नाम: मंगल सिंह सिदार
मकान संख्या : 86
उम्र : 35 लिंग : पुरुष
फोटो उपलब्ध

548 SFV1351378
निर्वाचक का नाम : सरस्वती बाई सिदार
पति का नाम: उदय सिंह सिदार
मकान संख्या : 86
उम्र : 34 लिंग : महिला
फोटो उपलब्ध

549 SFV0193367
निर्वाचक का नाम : हरिलाल जयसवाल
पिता का नाम: फकीर जयसवाल
मकान संख्या : 87
उम्र : 46 लिंग : पुरुष
फोटो उपलब्ध

550 SFV1093608
निर्वाचक का नाम : शिवलाल जयसवाल
पिता का नाम: फकीर जयसवाल
मकान संख्या : 87
उम्र : 46 लिंग : पुरुष
फोटो उपलब्ध

551 SFV0193375
निर्वाचक का नाम : गुरूबारीबाई जयसवाल
पति का नाम: हरिलाल जयसवाल
मकान संख्या : 87
उम्र : 45 लिंग : महिला
फोटो उपलब्ध

552 SFV1093616
निर्वाचक का नाम : बैधमती जयसवाल
पति का नाम: शिवलाल जयसवाल
मकान संख्या : 87
उम्र : 45 लिंग : महिला
फोटो उपलब्ध

553 SFV2079242
निर्वाचक का नाम : माखनलाल जायसवाल
पिता का नाम: हरिलाल जायसवाल
मकान संख्या : 87
उम्र : 29 लिंग : पुरुष
फोटो उपलब्ध

554 SFV2079259
निर्वाचक का नाम : नीलाम्बर जायसवाल
पिता का नाम: शिवलाल जायसवाल
मकान संख्या : 87
उम्र : 29 लिंग : पुरुष
फोटो उपलब्ध

555 SFV2204840
निर्वाचक का नाम : मनोजकुमार जायसवाल
पिता का नाम: हरिलाल जायसवाल
मकान संख्या : 87
उम्र : 27 लिंग : पुरुष
फोटो उपलब्ध

556 SFV3083664
निर्वाचक का नाम : लक्ष्मीन जायसवाल
पति का नाम: नीलांबर जायसवाल
मकान संख्या : 87
उम्र : 25 लिंग : महिला
फोटो उपलब्ध

557 SFV2608099
निर्वाचक का नाम : योगेश कुमार जयसवाल
पिता का नाम: शिव लाल जयसवाल
मकान संख्या : 87
उम्र : 23 लिंग : पुरुष
फोटो उपलब्ध

558 SFV0193383
निर्वाचक का नाम : ईतवारा बाई सिदार
पति का नाम: समेलाल जयसवाल
मकान संख्या : 88
उम्र : 78 लिंग : महिला
फोटो उपलब्ध

559 SFV1351386
निर्वाचक का नाम : सुरेन्द्र कुमार सिदार
पिता का नाम: हेमलाल सिदार
मकान संख्या : 88
उम्र : 34 लिंग : पुरुष
फोटो उपलब्ध

560 SFV1535129
निर्वाचक का नाम : सुरेश कुमार गोंड़
पिता का नाम: हेमलाल
मकान संख्या : 88
उम्र : 33 लिंग : पुरुष
फोटो उपलब्ध

561 SFV2260495
निर्वाचक का नाम : नरेश कुमार गोंड सिदार
पिता का नाम: हेमलाल सिदार
मकान संख्या : 88
उम्र : 25 लिंग : पुरुष
फोटो उपलब्ध

562 SFV2291706
निर्वाचक का नाम : कुंज बाई गोड
पति का नाम: सुरेन्द्र
मकान संख्या : -
उम्र : 30 लिंग : महिला
फोटो उपलब्ध

563 SFV2291722
निर्वाचक का नाम : सोनी लहरे
पति का नाम: हरिशंकर
मकान संख्या : -
उम्र : 28 लिंग : महिला
फोटो उपलब्ध

564 SFV2760742
निर्वाचक का नाम : राज कुमार गोंड
पिता का नाम: बुदेल सिंग गोंड
मकान संख्या : 09 तंदूलडिह
उम्र : 25 लिंग : पुरुष
फोटो उपलब्ध

565 SFV0193466
निर्वाचक का नाम : भागवतसिंह सिदार
पिता का नाम: बुधराम सिदार
मकान संख्या : 90
उम्र : 49 लिंग : पुरुष
फोटो उपलब्ध

566 SFV1358365
निर्वाचक का नाम : जीतराम सिदार
पिता का नाम: बुधराम सिदार
मकान संख्या : 90
उम्र : 41 लिंग : पुरुष
फोटो उपलब्ध

567 SFV1535095
निर्वाचक का नाम : छोटूराम सिदार
पिता का नाम: बुधराम
मकान संख्या : 90
उम्र : 38 लिंग : पुरुष
फोटो उपलब्ध

568 SFV1093681
निर्वाचक का नाम : कमलाबाई सिदार
पति का नाम: जीतराम सिदार
मकान संख्या : 90
उम्र : 36 लिंग : महिला
फोटो उपलब्ध

569 SFV2385771
निर्वाचक का नाम : सुनील कुमार सिदर
पिता का नाम: भागवत स्न्ह सिदर
मकान संख्या : 90
उम्र : 27 लिंग : पुरुष
फोटो उपलब्ध

570 SFV2863835
निर्वाचक का नाम : कुसुम सिदार सिदार
पति का नाम: सुनील कुमार सिदार
मकान संख्या : 90
उम्र : 26 लिंग : महिला
फोटो उपलब्ध

571 SFV1577428
निर्वाचक का नाम : सत्यनारायण श्रीवास
पिता का नाम: छेदीलाल श्रीवास
मकान संख्या : 91
उम्र : 50 लिंग : पुरुष
फोटो उपलब्ध

572 SFV1351410
निर्वाचक का नाम : छठबाई श्रीवास
पति का नाम: छेदीलाल श्रीवास
मकान संख्या : 91
उम्र : 49 लिंग : महिला
फोटो उपलब्ध

573 SFV1093699
निर्वाचक का नाम : त्रिवेणी श्रीवास
पति का नाम: सतनारायण श्रीवास
मकान संख्या : 91
उम्र : 43 लिंग : महिला
फोटो उपलब्ध

574 SFV2712537
निर्वाचक का नाम : सरस्वती श्रीवास
पति का नाम: गणेश श्रीवाश
मकान संख्या : 91
उम्र : 29 लिंग : महिला
फोटो उपलब्ध

575 SFV1093707
निर्वाचक का नाम : सीताराम श्रीवास
पिता का नाम: लल्लूराम श्रीवास
मकान संख्या : 93
उम्र : 52 लिंग : पुरुष
फोटो उपलब्ध

576 SFV1358373
निर्वाचक का नाम : सुकृताबाई श्रीवास
पति का नाम: सीताराम श्रीवास
मकान संख्या : 93
उम्र : 52 लिंग : महिला
फोटो उपलब्ध

577 SFV2764207
निर्वाचक का नाम : दुर्गावती श्रीवास
पति का नाम: किशन श्रीवास
मकान संख्या : 93
उम्र : 25 लिंग : महिला
फोटो उपलब्ध

578 SFV1093715
निर्वाचक का नाम : फिरतराम यादव
पिता का नाम: कल्लूराम यादव
मकान संख्या : 94
उम्र : 70 लिंग : पुरुष
फोटो उपलब्ध

579 SFV1093731
निर्वाचक का नाम : अशोक यादव
पिता का नाम: फिरतराम यादव
मकान संख्या : 94
उम्र : 46 लिंग : पुरुष
फोटो उपलब्ध

580 SFV1358399
निर्वाचक का नाम : जमुनाबाई यादव
पति का नाम: अशोक यादव
मकान संख्या : 94
उम्र : 44 लिंग : महिला
फोटो उपलब्ध

581 SFV1093756
निर्वाचक का नाम : भुजबल यादव
पिता का नाम: फिरतराम यादव
मकान संख्या : 94
उम्र : 38 लिंग : पुरुष
फोटो उपलब्ध

582 SFV1382688
निर्वाचक का नाम : सुशीलाबाई यादव
पति का नाम: भुजबल यादव
मकान संख्या : 94
उम्र : 37 लिंग : महिला
फोटो उपलब्ध

583 SFV2260743
निर्वाचक का नाम : राजेंद्र कुमार यादव
पिता का नाम: अशोक यादव
मकान संख्या : 94
उम्र : 25 लिंग : पुरुष
फोटो उपलब्ध

584 SFV2971323
निर्वाचक का नाम : रविना यादव
पति का नाम: राजेंद्र कुमार यादव
मकान संख्या : 94
उम्र : 24 लिंग : महिला
फोटो उपलब्ध

585 SFV2644052
निर्वाचक का नाम : राजा बाबू यादव
पिता का नाम: भूजबल यादव
मकान संख्या : 94
उम्र : 22 लिंग : पुरुष
फोटो उपलब्ध

586 SFV2644144
निर्वाचक का नाम : राज कुमार यादव
पिता का नाम: अशोक कुमार यादव
मकान संख्या : 94
उम्र : 22 लिंग : पुरुष
फोटो उपलब्ध

587 SFV2687135
निर्वाचक का नाम : सोनी यादव
पति का नाम: राजाबाबू यादव
मकान संख्या : 94
उम्र : 21 लिंग : महिला
फोटो उपलब्ध

588 SFV2692275
निर्वाचक का नाम : रानी यादव
पिता का नाम: भूजबल यादव
मकान संख्या : 94
उम्र : 21 लिंग : महिला
फोटो उपलब्ध

589 SFV0193508
निर्वाचक का नाम : गनपत श्रीवास
पिता का नाम: होरीलाल श्रीवास
मकान संख्या : 95
उम्र : 70 लिंग : पुरुष
फोटो उपलब्ध

590 SFV1577436
निर्वाचक का नाम : अंजनी बाई श्रीवास
पति का नाम: गनपत श्रीवास
मकान संख्या : 95
उम्र : 48 लिंग : महिला
फोटो उपलब्ध

591 SFV1535152
निर्वाचक का नाम : सरिता बाई श्रीवास
पति का नाम: गीताराम
मकान संख्या : 95
उम्र : 37 लिंग : महिला
फोटो उपलब्ध

592 SFV0193516
निर्वाचक का नाम : गीताराम श्रीवास
पिता का नाम: गनपत श्रीवास
मकान संख्या : 95
उम्र : 36 लिंग : पुरुष
फोटो उपलब्ध

593 SFV0193524
निर्वाचक का नाम : रामकुमार चन्द्रा
पिता का नाम: श्यामलाल चन्द्रा
मकान संख्या : 96
उम्र : 50 लिंग : पुरुष
फोटो उपलब्ध

594 SFV1093764
निर्वाचक का नाम : रुखमणीबाई चन्द्रा
पति का नाम: रामकुमार चन्द्रा
मकान संख्या : 96
उम्र : 41 लिंग : महिला
फोटो उपलब्ध

595 SFV2516250
निर्वाचक का नाम : जितेश्वरी कुमारी चंद्रा
पिता का नाम: राम कुमार चंद्रा
मकान संख्या : 96
उम्र : 24 लिंग : महिला
फोटो उपलब्ध

596 SFV2970614
निर्वाचक का नाम : सतेश्वर चंद्रा
पिता का नाम: राम कुमार चन्द्रा
मकान संख्या : 96
उम्र : 20 लिंग : पुरुष
फोटो उपलब्ध

597 SFV0193532
निर्वाचक का नाम : धर्मेन्द्र कुमार जयसवाल
पिता का नाम: सतानंद जयसवाल
मकान संख्या : 97
उम्र : 39 लिंग : पुरुष
फोटो उपलब्ध

598 SFV0193540
निर्वाचक का नाम : सुवर्णा बाई जयसवाल
पिता का नाम: धमेन्द्र कुमार जयसवाल
मकान संख्या : 97
उम्र : 38 लिंग : महिला
फोटो उपलब्ध

599 SFV2698397
निर्वाचक का नाम : ईशा जयसवाल
पिता का नाम: धर्मेंद्र कुमार जयसवाल
मकान संख्या : 97
उम्र : 21 लिंग : महिला
फोटो उपलब्ध

600 SFV3049731
निर्वाचक का नाम : चंद्रशेखर जायसवाल
पिता का नाम: धर्मेंद्र कुमार जायसवाल
मकान संख्या : 97
उम्र : 19 लिंग : पुरुष
फोटो उपलब्ध

601 SFV0193565
निर्वाचक का नाम : अजितराम चन्द्रा
पिता का नाम: बेनीराम चन्द्रा
मकान संख्या : 98
उम्र : 54 लिंग : पुरुष
फोटो उपलब्ध

602 SFV1093780
निर्वाचक का नाम : सावित्रीबाई चन्द्रा
पति का नाम: जीतराम चन्द्रा
मकान संख्या : 98
उम्र : 52 लिंग : महिला
फोटो उपलब्ध

603 SFV1382696
निर्वाचक का नाम : पार्वती चन्द्रा
पति का नाम: अजितराम चन्द्रा
मकान संख्या : 98
उम्र : 50 लिंग : महिला
फोटो उपलब्ध

604 SFV1810407
निर्वाचक का नाम : सुजीतराम चन्द्रा
पिता का नाम: अजीतराम चन्द्रा
मकान संख्या : 98
उम्र : 33 लिंग : पुरुष
फोटो उपलब्ध

605 SFV0193409
निर्वाचक का नाम : रामसाय सिदार
पिता का नाम: सोहरिक सिदार
मकान संख्या : 100
उम्र : 58 लिंग : पुरुष
फोटो उपलब्ध

606 SFV1093624
निर्वाचक का नाम : घसनीन सिदार
पति का नाम: रामसाय सिदार
मकान संख्या : 100
उम्र : 54 लिंग : महिला
फोटो उपलब्ध

607 SFV2690154
निर्वाचक का नाम : बुधवार सिंह सिदार
पिता का नाम: अंजोर सिंह सिदार
मकान संख्या : 102
उम्र : 63 लिंग : पुरुष
फोटो उपलब्ध

608 SFV0778019
निर्वाचक का नाम : नहर सिंह सिदार
पिता का नाम: बुधवार सिंह सिदार
मकान संख्या : 102
उम्र : 36 लिंग : पुरुष
फोटो उपलब्ध

609 SFV1093640
निर्वाचक का नाम : ब्रिजकुंवर सिदार
पति का नाम: नहरसिंह सिदार
मकान संख्या : 102
उम्र : 34 लिंग : महिला
फोटो उपलब्ध

610 SFV1093657
निर्वाचक का नाम : लक्ष्मीनबाई सिदार
पति का नाम: उदेसिंह सिदार
मकान संख्या : 103
उम्र : 62 लिंग : महिला
फोटो उपलब्ध

611 SFV2408763
निर्वाचक का नाम : घासी राम सिदार
पिता का नाम: उदे सिंह सिदार
मकान संख्या : 103
उम्र : 44 लिंग : पुरुष
फोटो उपलब्ध

612 SFV0193441
निर्वाचक का नाम : सुकृताबाई सिदार
पति का नाम: घासीराम सिदार
मकान संख्या : 103
उम्र : 36 लिंग : महिला
फोटो उपलब्ध

613 SFV3015245
निर्वाचक का नाम : प्रियंका सिदार
पिता का नाम: घासी राम सिदार
मकान संख्या : 103
उम्र : 19 लिंग : महिला
फोटो उपलब्ध

614 SFV1351402
निर्वाचक का नाम : टेक सिंह गोंड
पिता का नाम: भगतराम गोंड
मकान संख्या : 104
उम्र : 32 लिंग : पुरुष
फोटो उपलब्ध

615 SFV2438273
निर्वाचक का नाम : प्रताप सिंह गोंड़
पिता का नाम: लाभो सिंह गोंड़
मकान संख्या : 104
उम्र : 25 लिंग : पुरुष
फोटो उपलब्ध

616 SFV1535160
निर्वाचक का नाम : सुरेन्द्र कुमार गोंड़
पिता का नाम: सुकलाल
मकान संख्या : -
उम्र : 33 लिंग : पुरुष
फोटो उपलब्ध

617 SFV0778035
निर्वाचक का नाम : कुशलसिंह सिदार
पिता का नाम: चीनीसिंह सिदार
मकान संख्या : 104
उम्र : 47 लिंग : पुरुष
फोटो उपलब्ध

618 SFV0193573
निर्वाचक का नाम : बुधयारिनबाई सिदार
पति का नाम: कुशलसिंह .सिदार
मकान संख्या : 104
उम्र : 46 लिंग : महिला
फोटो उपलब्ध

619 SFV1093814
निर्वाचक का नाम : लाभोसिंह सिदार
पिता का नाम: चीनीसिंह सिदार
मकान संख्या : 104
उम्र : 46 लिंग : पुरुष
फोटो उपलब्ध

620 SFV1093822
निर्वाचक का नाम : रुपकुंवर सिदार
पति का नाम: लाभोसिंह सिदार
मकान संख्या : 104
उम्र : 43 लिंग : महिला
फोटो उपलब्ध

621 SFV0193581
निर्वाचक का नाम : रथलाल सिदार
पिता का नाम: चीनीसिंह सिदार
मकान संख्या : 104
उम्र : 42 लिंग : पुरुष
फोटो उपलब्ध

622 SFV0193599
निर्वाचक का नाम : शत्रुहनसिंह सिदार
पिता का नाम: चीनीसिंह सिदार
मकान संख्या : 104
उम्र : 39 लिंग : पुरुष
फोटो उपलब्ध

623 SFV0193615
निर्वाचक का नाम : रत्नाबाई सिदार
पति का नाम: रथलाल गोड
मकान संख्या : 104
उम्र : 36 लिंग : महिला
फोटो उपलब्ध

624 SFV0193607
निर्वाचक का नाम : विष्णुबाई सिदार
पति का नाम: शत्रुहनसिंह सिदार
मकान संख्या : 104
उम्र : 36 लिंग : महिला
फोटो उपलब्ध

625 SFV2970903
निर्वाचक का नाम : प्रीति कुमारी गोंड़
पिता का नाम: लाभो सिंह गोंड़
मकान संख्या : 104
उम्र : 20 लिंग : महिला
फोटो उपलब्ध

626 SFV1218460
निर्वाचक का नाम : भागसिंह सिदार
पिता का नाम: मोतीराम सिदार
मकान संख्या : 105
उम्र : 52 लिंग : पुरुष
फोटो उपलब्ध

627 SFV1093848
निर्वाचक का नाम : रामप्यारी सिदार
पति का नाम: भागसिंह सिदार
मकान संख्या : 105
उम्र : 48 लिंग : महिला
फोटो उपलब्ध

628 SFV1093830
निर्वाचक का नाम : गुरबार सिंह गोंड़
पिता का नाम: बाबूलाल गोंड़
मकान संख्या : 105
उम्र : 34 लिंग : पुरुष
फोटो उपलब्ध

629 SFV2145118
निर्वाचक का नाम : संजय कुमार सिदार
पिता का नाम: बाबूलाल सिदार
मकान संख्या : 105
उम्र : 28 लिंग : पुरुष
फोटो उपलब्ध

630 SFV2561751
निर्वाचक का नाम : राधेश्याम गोंड
पिता का नाम: भाग सिंह गोंड
मकान संख्या : 105
उम्र : 27 लिंग : पुरुष
फोटो उपलब्ध

631 SFV2644086
निर्वाचक का नाम : सीता राम सिदर
पिता का नाम: भाग सिंग सिदर
मकान संख्या : 105
उम्र : 22 लिंग : पुरुष
फोटो उपलब्ध

632 SFV1358407
निर्वाचक का नाम : हरिसिंह सिदार
पिता का नाम: अक्तीराम सिदार
मकान संख्या : 107
उम्र : 65 लिंग : पुरुष
फोटो उपलब्ध

633 SFV1093863
निर्वाचक का नाम : फूलटोरी बाई सिदार
अन्य: हरि सिंह सिदार
मकान संख्या : 107
उम्र : 62 लिंग : महिला
फोटो उपलब्ध

634 SFV0193656
निर्वाचक का नाम : कृष्णकुमार सिदार
पिता का नाम: हरिसिंह सिदार
मकान संख्या : 107
उम्र : 38 लिंग : पुरुष
फोटो उपलब्ध

635 SFV2438307
निर्वाचक का नाम : गोदावरी सिदार
पिता का नाम: कृष्णा कुमार सिदार
मकान संख्या : 107
उम्र : 29 लिंग : महिला
फोटो उपलब्ध

636 SFV0778043
निर्वाचक का नाम : दिलीप कुमार गोंड़
पिता का नाम: फिरन गोंड़
मकान संख्या : 108
उम्र : 34 लिंग : पुरुष
फोटो उपलब्ध

637 SFV1285014
निर्वाचक का नाम : सुनीताबाई गोड
पति का नाम: दिलीपकुमार गोड
मकान संख्या : 108
उम्र : 33 लिंग : महिला
फोटो उपलब्ध

638 SFV0778076
निर्वाचक का नाम : इन्द्रप्रसाद सिदार
पिता का नाम: मालिकराम सिदार
मकान संख्या : 109
उम्र : 56 लिंग : पुरुष
फोटो उपलब्ध

639 SFV1810340
निर्वाचक का नाम : जानकीबाई सिदार
पति का नाम: इन्द्रप्रसाद
मकान संख्या : 109
उम्र : 52 लिंग : महिला
फोटो उपलब्ध

640 SFV0193664
निर्वाचक का नाम : रविसिंह सिदार
पिता का नाम: मालिकराम सिदार
मकान संख्या : 109
उम्र : 44 लिंग : पुरुष
फोटो उपलब्ध

641 SFV0193672
निर्वाचक का नाम : लताबाई सिदार
पति का नाम: रविसिंह सिदार
मकान संख्या : 109
उम्र : 42 लिंग : महिला
फोटो उपलब्ध

642 SFV2624476
निर्वाचक का नाम : योगेश कुमार गोंद
पिता का नाम: इंद्र प्रसाद गोंद
मकान संख्या : 109
उम्र : 30 लिंग : पुरुष
फोटो उपलब्ध

643 SFV2624302
निर्वाचक का नाम : सीमा गोंद
पति का नाम: योगेश कुमार गोंड
मकान संख्या : 109
उम्र : 28 लिंग : महिला
फोटो उपलब्ध

644 SFV2561785
निर्वाचक का नाम : सुरेंद्र कुमार सिदर
पिता का नाम: रवि सिंग सिदर
मकान संख्या : 109
उम्र : 24 लिंग : पुरुष
फोटो उपलब्ध

645 SFV1093897
निर्वाचक का नाम : सुखीनबाई सिदार
पति का नाम: फिरतूराम सिदार
मकान संख्या : 111
उम्र : 72 लिंग : महिला
फोटो उपलब्ध

646 SFV1093905
निर्वाचक का नाम : सावित्रीबाई सिदार
पति का नाम: अगहनसिंह सिदार
मकान संख्या : 111
उम्र : 38 लिंग : महिला
फोटो उपलब्ध

647 SFV2414076
निर्वाचक का नाम : अजय कुमार
पिता का नाम: अगहन सिंह
मकान संख्या : 111
उम्र : 25 लिंग : पुरुष
फोटो उपलब्ध

648 SFV1093921
निर्वाचक का नाम : अक्तीबाई सिदार
पति का नाम: इतवारी सिदार
मकान संख्या : 112
उम्र : 56 लिंग : महिला
फोटो उपलब्ध

649 SFV1093947
निर्वाचक का नाम : रामबाई सिदार
पति का नाम: छत्तराम सिदार
मकान संख्या : 114
उम्र : 63 लिंग : महिला
फोटो उपलब्ध

650 SFV1358431
निर्वाचक का नाम : दशरथ सिदार
पिता का नाम: छत्तराम सिदार
मकान संख्या : 114
उम्र : 43 लिंग : पुरुष
फोटो उपलब्ध

651 SFV1358449
निर्वाचक का नाम : चन्द्रकुमारी सिदार
पति का नाम: दशरथ सिदार
मकान संख्या : 114
उम्र : 37 लिंग : महिला
फोटो उपलब्ध

652 SFV2561660
निर्वाचक का नाम : राम लखन सिदर
पिता का नाम: दशरथ सिदर
मकान संख्या : 114
उम्र : 23 लिंग : पुरुष
फोटो उपलब्ध

653 SFV2868487
निर्वाचक का नाम : राम प्यारी सिदार
पिता का नाम: दशरथ सिदार
मकान संख्या : 114
उम्र : 20 लिंग : महिला
फोटो उपलब्ध

654 SFV1093988
निर्वाचक का नाम : जगेशरीबाई सिदार
पति का नाम: शिवप्रसाद सिदार
मकान संख्या : 115
उम्र : 60 लिंग : महिला
फोटो उपलब्ध

655 SFV1218486
निर्वाचक का नाम : जगन्नाथप्रसाद सिदार
पिता का नाम: कातिकराम .सिदार
मकान संख्या : 116
उम्र : 78 लिंग : पुरुष
फोटो उपलब्ध

656 SFV1093996
निर्वाचक का नाम : बहीसिदारिन सिदार
पति का नाम: जगन्नाथ सिदार
मकान संख्या : 116
उम्र : 73 लिंग : महिला
फोटो उपलब्ध

657 SFV0193680
निर्वाचक का नाम : कुसुमबाई सिदार
पति का नाम: करमसिंह सिदार
मकान संख्या : 116
उम्र : 37 लिंग : महिला
फोटो उपलब्ध

658 SFV2826642
निर्वाचक का नाम : रेणु सिदार
पिता का नाम: करम सिंह सिदार
मकान संख्या : 116
उम्र : 20 लिंग : महिला
फोटो उपलब्ध

659 SFV0193698
निर्वाचक का नाम : चन्दरबाई सिदार
पति का नाम: सोहनसिंह सिदार
मकान संख्या : 117
उम्र : 56 लिंग : महिला
फोटो उपलब्ध

660 SFV1094044
निर्वाचक का नाम : शरदबाई सिदार
पति का नाम: मानसाय सिदार
मकान संख्या : 117
उम्र : 48 लिंग : महिला
फोटो उपलब्ध

661 SFV1810480
निर्वाचक का नाम : आरतीबाई सिदार
पति का नाम: छत्तनसिंह सिदार
मकान संख्या : 117
उम्र : 34 लिंग : महिला
फोटो उपलब्ध

662 SFV2507945
निर्वाचक का नाम : अच्छे कुमार गोंद
पिता का नाम: सोहन सिंग
मकान संख्या : 117
उम्र : 25 लिंग : पुरुष
फोटो उपलब्ध

663 SFV2970770
निर्वाचक का नाम : अजय कुमार सिदार
पिता का नाम: सोहन सिंह सिदार
मकान संख्या : 117
उम्र : 23 लिंग : पुरुष
फोटो उपलब्ध

664 SFV0193714
निर्वाचक का नाम : रंजुबाई सिदार
पति का नाम: संतराम सिदार
मकान संख्या : 118
उम्र : 34 लिंग : महिला
फोटो उपलब्ध

665 SFV1094051
निर्वाचक का नाम : गऊरमती सिदार
पति का नाम: साधुराम सिदार
मकान संख्या : 1
उम्र : 68 लिंग : महिला
फोटो उपलब्ध

666 SFV0193722
निर्वाचक का नाम : रामप्रसाद सिदार
पिता का नाम: साधुराम सिदार
मकान संख्या : 1
उम्र : 49 लिंग : पुरुष
फोटो उपलब्ध

667 SFV1094077
निर्वाचक का नाम : चंद्रीकाबाई सिदार
पति का नाम: रामप्रसाद सिदार
मकान संख्या : 1
उम्र : 44 लिंग : महिला
फोटो उपलब्ध

668 SFV2866788
निर्वाचक का नाम : कमला गोंड़
पिता का नाम: राम प्रसाद सिदार
मकान संख्या : 01
उम्र : 25 लिंग : महिला
फोटो उपलब्ध

669 SFV2866572
निर्वाचक का नाम : कौशिल्या गोंड़
पिता का नाम: राम प्रसाद सिदार
मकान संख्या : 01
उम्र : 25 लिंग : महिला
फोटो उपलब्ध

670 SFV2872489
निर्वाचक का नाम : करम सिंह सिदार
पिता का नाम: राम प्रसाद सिदार
मकान संख्या : 1
उम्र : 21 लिंग : पुरुष
फोटो उपलब्ध

671 SFV0193912
निर्वाचक का नाम : कचराबाई सिदार
पति का नाम: समारूराम सिदार
मकान संख्या : 2
उम्र : 55 लिंग : महिला
फोटो उपलब्ध

672 SFV1285022
निर्वाचक का नाम : तीजराम गोंड
पिता का नाम: समारूराम गोंड
मकान संख्या : 2
उम्र : 33 लिंग : पुरुष
फोटो उपलब्ध

673 SFV2981074
निर्वाचक का नाम : लीला जगत
पति का नाम: तीज राम गोंड़
मकान संख्या : 2
उम्र : 29 लिंग : महिला
फोटो उपलब्ध

674 SFV2980993
निर्वाचक का नाम : अजित राम
पिता का नाम: समारू राम सिदार
मकान संख्या : 2
उम्र : 24 लिंग : पुरुष
फोटो उपलब्ध

675 SFV2981140
निर्वाचक का नाम : दिलेश्वरी
पिता का नाम: समारुराम सिदार
मकान संख्या : 2
उम्र : 22 लिंग : महिला
फोटो उपलब्ध

676 SFV1094358
निर्वाचक का नाम : शिव प्रसाद सिदार
पिता का नाम: चिनगू सिदार
मकान संख्या : 5
उम्र : 69 लिंग : पुरुष
फोटो उपलब्ध

677 SFV0193920
निर्वाचक का नाम : मयामती सिदार
पति का नाम: शिवप्रसाद सिदार
मकान संख्या : 5
उम्र : 68 लिंग : महिला
फोटो उपलब्ध

678 SFV0625699
निर्वाचक का नाम : इश्वरीयप्रसाद सिदार
पिता का नाम: शिवप्रसाद गोड
मकान संख्या : 05
उम्र : 36 लिंग : पुरुष
फोटो उपलब्ध

679 SFV2079143
निर्वाचक का नाम : जयप्रसाद गोंड
पिता का नाम: शिवप्रसाद गोंड
मकान संख्या : 5
उम्र : 35 लिंग : पुरुष
फोटो उपलब्ध

680 SFV1358498
निर्वाचक का नाम : इतवारी सिदार
पिता का नाम: चिनगू सिदार
मकान संख्या : 6
उम्र : 72 लिंग : पुरुष
फोटो उपलब्ध

681 SFV1251628
निर्वाचक का नाम : संतोषकुमार सिदार
पिता का नाम: ईतवारी सिदार
मकान संख्या : 6
उम्र : 37 लिंग : पुरुष
फोटो उपलब्ध

682 SFV1358514
निर्वाचक का नाम : सरोज कुमार सिदार
पिता का नाम: ईतवारी सिदार
मकान संख्या : 6
उम्र : 37 लिंग : पुरुष
फोटो उपलब्ध

683 SFV1218551
निर्वाचक का नाम : धनईयाबाई सिदार
पति का नाम: दादूराम सिदार
मकान संख्या : 7
उम्र : 79 लिंग : महिला
फोटो उपलब्ध

684 SFV1218569
निर्वाचक का नाम : रामकुंवर सिदार
पति का नाम: मिटठूलाल सिदार
मकान संख्या : 7
उम्र : 51 लिंग : महिला
फोटो उपलब्ध

685 SFV2866085
निर्वाचक का नाम : महेश्वरी गोंड़
माता का नाम: राम कुंवर सिदार
मकान संख्या : 07
उम्र : 24 लिंग : महिला
फोटो उपलब्ध

686 SFV0193946
निर्वाचक का नाम : बुन्देलसिंह सिदार
पिता का नाम: गोकुल सिदार
मकान संख्या : 8
उम्र : 63 लिंग : पुरुष
फोटो उपलब्ध

687 SFV1094457
निर्वाचक का नाम : छोटेबाई सिदार
पति का नाम: बुन्देलसिंह सिदार
मकान संख्या : 8
उम्र : 56 लिंग : महिला
फोटो उपलब्ध

688 SFV1358522
निर्वाचक का नाम : राकेशकुमार सिदार
पिता का नाम: बुन्देलसिंह सिदार
मकान संख्या : 8
उम्र : 36 लिंग : पुरुष
फोटो उपलब्ध

689 SFV1989003
निर्वाचक का नाम : अश्वनी कुमार गोंड़
पिता का नाम: बुंदेलसिह गोड
मकान संख्या : 8
उम्र : 30 लिंग : पुरुष
फोटो उपलब्ध

690 SFV2873404
निर्वाचक का नाम : छोटे लाल सिदार
पिता का नाम: बुदेल सिंह सिदार
मकान संख्या : 8
उम्र : 20 लिंग : पुरुष
फोटो उपलब्ध

691 SFV0193961
निर्वाचक का नाम : अनंदकुबंर सिदार
पति का नाम: धीरसाय सिदार
मकान संख्या : 9
उम्र : 75 लिंग : महिला
फोटो उपलब्ध

692 SFV0193987
निर्वाचक का नाम : शांतिबाई सिदार
पति का नाम: दुलारसिंह सिदार
मकान संख्या : 9
उम्र : 54 लिंग : महिला
फोटो उपलब्ध

693 SFV0193995
निर्वाचक का नाम : अमरसिंह सिदार
पिता का नाम: धीरसाय सिदार
मकान संख्या : 9
उम्र : 43 लिंग : पुरुष
फोटो उपलब्ध

694 SFV0194001
निर्वाचक का नाम : समेसिंह सिदार
पिता का नाम: दुलारसिंह सिदार
मकान संख्या : 9
उम्र : 38 लिंग : पुरुष
फोटो उपलब्ध

695 SFV0194019
निर्वाचक का नाम : रामेश्वरीबाई सिदार
पति का नाम: अमरसिंह सिदार
मकान संख्या : 9
उम्र : 36 लिंग : महिला
फोटो उपलब्ध

696 SFV2145134
निर्वाचक का नाम : सोनाई बाई गोंड
पति का नाम: शिवकुमार गोंड
मकान संख्या : 09
उम्र : 35 लिंग : महिला
फोटो उपलब्ध

697 SFV1218577
निर्वाचक का नाम : शिव कुमार गोंड़
पिता का नाम: दुलार सिंह गोंड़
मकान संख्या : 9
उम्र : 34 लिंग : पुरुष
फोटो उपलब्ध

698 SFV1094085
निर्वाचक का नाम : तीजमति सिदार
पति का नाम: चमरूसिंह सिदार
मकान संख्या : 10
उम्र : 71 लिंग : महिला
फोटो उपलब्ध

699 SFV1094093
निर्वाचक का नाम : कुमारसिंह सिदार
पिता का नाम: चमरु सिदार
मकान संख्या : 10
उम्र : 53 लिंग : पुरुष
फोटो उपलब्ध

700 SFV0193748
निर्वाचक का नाम : बुधकुंवर सिदार
पति का नाम: कुमारसिंह सिदार
मकान संख्या : 10
उम्र : 52 लिंग : महिला
फोटो उपलब्ध

701 SFV1094101
निर्वाचक का नाम : अशोक सिदार
पिता का नाम: चमरू सिदार
मकान संख्या : 10
उम्र : 46 लिंग : पुरुष
फोटो उपलब्ध

702 SFV0193755
निर्वाचक का नाम : केराबाई सिदार
पति का नाम: अशोक सिदार
मकान संख्या : 10
उम्र : 45 लिंग : महिला
फोटो उपलब्ध

703 SFV2145142
निर्वाचक का नाम : कौशिल्या कुमारी गोंड
पिता का नाम: कुमार सिंह सिदार
मकान संख्या : 10
उम्र : 28 लिंग : महिला
फोटो उपलब्ध

704 SFV2970309
निर्वाचक का नाम : अनुसुइया सिदार
पिता का नाम: कुमार सिंह सिदार
मकान संख्या : 10
उम्र : 26 लिंग : महिला
फोटो उपलब्ध

705 SFV2971091
निर्वाचक का नाम : दिव्या गोंड़
पति का नाम: सुनील कुमार गोंड़
मकान संख्या : 10
उम्र : 26 लिंग : महिला
फोटो उपलब्ध

706 SFV2393742
निर्वाचक का नाम : सुनील कुमार सिदार
पिता का नाम: अशोक कुमार सिदार
मकान संख्या : 10
उम्र : 25 लिंग : पुरुष
फोटो उपलब्ध

707 SFV2964062
निर्वाचक का नाम : सुधीर कुमार गोंड़
पिता का नाम: कुमार सिंह सिदार
मकान संख्या : 10
उम्र : 22 लिंग : पुरुष
फोटो उपलब्ध

708 SFV2867018
निर्वाचक का नाम : दुर्गेश्वरी सिदार
पिता का नाम: तुलेश्वर सिदार
मकान संख्या : 10।क
उम्र : 20 लिंग : महिला
फोटो उपलब्ध

709 SFV0193771
निर्वाचक का नाम : फूलबाई सिदार
पति का नाम: संतराम सिदार
मकान संख्या : 10क
उम्र : 88 लिंग : महिला
फोटो उपलब्ध

710 SFV0193789
निर्वाचक का नाम : तुलेश्वर सिदार
पिता का नाम: संतराम सिदार
मकान संख्या : 10क
उम्र : 40 लिंग : पुरुष
फोटो उपलब्ध

711 SFV1094150
निर्वाचक का नाम : कमलाबाई सिदार
पति का नाम: तुलेश्वर सिदार
मकान संख्या : 10क
उम्र : 34 लिंग : महिला
फोटो उपलब्ध

712 SFV0193797
निर्वाचक का नाम : पूकसिंह सिदार
पिता का नाम: टीकाराम सिदार
मकान संख्या : 11
उम्र : 52 लिंग : पुरुष
फोटो उपलब्ध

713 SFV0193805
निर्वाचक का नाम : फूलबाई सिदार
पति का नाम: पूकसिंह सिदार
मकान संख्या : 11
उम्र : 50 लिंग : महिला
फोटो उपलब्ध

714 SFV0193813
निर्वाचक का नाम : तुलसिंह सिदार
पिता का नाम: टीकाराम सिदार
मकान संख्या : 11
उम्र : 48 लिंग : पुरुष
फोटो उपलब्ध

715 SFV0193821
निर्वाचक का नाम : रथबाई सिदार
पति का नाम: तुलसिंह सिदार
मकान संख्या : 11
उम्र : 46 लिंग : महिला
फोटो उपलब्ध

716 SFV0193839
निर्वाचक का नाम : फूलसिंह सिदार
पिता का नाम: टीकाराम सिदार
मकान संख्या : 11
उम्र : 45 लिंग : पुरुष
फोटो उपलब्ध

717 SFV1094168
निर्वाचक का नाम : अमृत लाल सिदार
पिता का नाम: पूक सिंह सिदार
मकान संख्या : 11
उम्र : 34 लिंग : पुरुष
फोटो उपलब्ध

718 SFV1810506
निर्वाचक का नाम : राजकुमारी सिदार
पति का नाम: अमृतलाल सिदार
मकान संख्या : 11
उम्र : 32 लिंग : महिला
फोटो उपलब्ध

719 SFV2145159
निर्वाचक का नाम : बंशीलाल गोंड
पिता का नाम: तुल सिंह गोंड
मकान संख्या : 11
उम्र : 28 लिंग : पुरुष
फोटो उपलब्ध

720 SFV2867554
निर्वाचक का नाम : अजय कुमार सिदार
पिता का नाम: तुल सिंह सिदार
मकान संख्या : 11
उम्र : 24 लिंग : पुरुष
फोटो उपलब्ध

721 SFV2733558
निर्वाचक का नाम : विमल कुमार
माता का नाम: जगगूराम सिदार
मकान संख्या : 12
उम्र : 24 लिंग : पुरुष
फोटो उपलब्ध

722 SFV0193847
निर्वाचक का नाम : छत्तरसिंह सिदार
पिता का नाम: मेमलाल सिदार
मकान संख्या : 12/1
उम्र : 76 लिंग : पुरुष
फोटो उपलब्ध

723 SFV0193854
निर्वाचक का नाम : रामकुंवर सिदार
पति का नाम: छत्तरसिंह सिदार
मकान संख्या : 12/1
उम्र : 74 लिंग : महिला
फोटो उपलब्ध

724 SFV1358548
निर्वाचक का नाम : जग्गूराम सिदार
पिता का नाम: मेमलाल सिदार
मकान संख्या : 12/1
उम्र : 56 लिंग : पुरुष
फोटो उपलब्ध

725 SFV1285030
निर्वाचक का नाम : बालकुमारी सिदार
पति का नाम: जग्गूराम सिदार
मकान संख्या : 12/1
उम्र : 53 लिंग : महिला
फोटो उपलब्ध

726 SFV0193862
निर्वाचक का नाम : फिरीतबाई सिदार
पति का नाम: जगेशरसिंह सिदार
मकान संख्या : 12/1
उम्र : 52 लिंग : महिला
फोटो उपलब्ध

727 SFV1577444
निर्वाचक का नाम : चक्रधर गोंड
पिता का नाम: जग्गूराम गोंड
मकान संख्या : 12/1
उम्र : 31 लिंग : पुरुष
फोटो उपलब्ध

728 AUY2527489
निर्वाचक का नाम : परमेश्वरी
पति का नाम: चक्रधर कुमार गोंड
मकान संख्या : 12/1
उम्र : 29 लिंग : महिला
फोटो उपलब्ध

729 SFV2145167
निर्वाचक का नाम : दीपक कुमार गोंड
पिता का नाम: जग्गूराम गोंड
मकान संख्या : 12/1
उम्र : 28 लिंग : पुरुष
फोटो उपलब्ध

730 SFV2413995
निर्वाचक का नाम : भूरी गोंड
पिता का नाम: जग्गू सिंह गोंड
मकान संख्या : 12/1
उम्र : 28 लिंग : महिला
फोटो उपलब्ध

731 SFV2967305
निर्वाचक का नाम : अमरीका कुमारी सिदार
माता का नाम: फ़िरित बाई सिदार
मकान संख्या : 12/1
उम्र : 27 लिंग : महिला
फोटो उपलब्ध

732 SFV2414035
निर्वाचक का नाम : रामशीला गोंड
पिता का नाम: छत्तर सिंह गोंड
मकान संख्या : 12/1
उम्र : 25 लिंग : महिला
फोटो उपलब्ध

733 SFV2414142
निर्वाचक का नाम : मंगली गोड
पिता का नाम: जग्गू सिंह गोंड
मकान संख्या : 12/1
उम्र : 25 लिंग : महिला
फोटो उपलब्ध

734 SFV2966885
निर्वाचक का नाम : विशाल गोंड़
माता का नाम: फ़िरीत बाई
मकान संख्या : 12/1
उम्र : 20 लिंग : पुरुष
फोटो उपलब्ध

735 SFV0193888
निर्वाचक का नाम : श्रीराम सिदार
पिता का नाम: बेदराम .सिदार
मकान संख्या : 12/2
उम्र : 59 लिंग : पुरुष
फोटो उपलब्ध

736 SFV1358563
निर्वाचक का नाम : क चराबाई सिदार
पति का नाम: श्रीराम सिदार
मकान संख्या : 12/2
उम्र : 53 लिंग : महिला
फोटो उपलब्ध

737 SFV0193896
निर्वाचक का नाम : जयलाल सिदार
पिता का नाम: वेदराम सिदार
मकान संख्या : 12/2
उम्र : 49 लिंग : पुरुष
फोटो उपलब्ध

738 SFV0193904
निर्वाचक का नाम : फूलबाई सिदार
पति का नाम: जयलाल सिदार
मकान संख्या : 12/2
उम्र : 40 लिंग : महिला
फोटो उपलब्ध

739 SFV1351428
निर्वाचक का नाम : किशन कुमार गोड
पिता का नाम: श्रीराम गोड
मकान संख्या : 12/2
उम्र : 32 लिंग : पुरुष
फोटो उपलब्ध

740 SFV1094226
निर्वाचक का नाम : मुकेश कुमार सिदार
पिता का नाम: ईतवारी सिदार
मकान संख्या : 15
उम्र : 34 लिंग : पुरुष
फोटो उपलब्ध

741 SFV2326916
निर्वाचक का नाम : पुष्पा गोंड
पति का नाम: मुकेश गोंड
मकान संख्या : 15
उम्र : 34 लिंग : महिला
फोटो उपलब्ध

742 SFV2866739
निर्वाचक का नाम : रोशनी चौहान
पति का नाम: राजेश कुमार चौहान
मकान संख्या : 21
उम्र : 31 लिंग : महिला
फोटो उपलब्ध

743 SFV2259927
निर्वाचक का नाम : अरुणकुमार चौहान
पिता का नाम: धनीराम चौहान
मकान संख्या : 21
उम्र : 25 लिंग : पुरुष
फोटो उपलब्ध

744 SFV1218544
निर्वाचक का नाम : चैतराम गोंड
पिता का नाम: भूदेल सिंग गोंड
मकान संख्या : 22
उम्र : 34 लिंग : पुरुष
फोटो उपलब्ध

745 SFV1456318
निर्वाचक का नाम : अनीता सिदार
पति का नाम: दयाराम सिदार
मकान संख्या : 23
उम्र : 42 लिंग : महिला
फोटो उपलब्ध

746 SFV1094267
निर्वाचक का नाम : सुशीला सिदार
पति का नाम: दिलीप कुमार सिदार
मकान संख्या : 23
उम्र : 34 लिंग : महिला
फोटो उपलब्ध

747 SFV1625318
निर्वाचक का नाम : गनेशबाई गोंउ
पति का नाम: फुलसिंह गोंउ
मकान संख्या : 49/ग
उम्र : 39 लिंग : महिला
फोटो उपलब्ध

748 SFV1810514
निर्वाचक का नाम : ननकू राम गोंड
पिता का नाम: पुकसिंह सिदार
मकान संख्या : -
उम्र : 30 लिंग : पुरुष
फोटो उपलब्ध

749 SFV3147188
निर्वाचक का नाम : रितु सिदार
पिता का नाम: जय लाल सिदार
मकान संख्या : वार्ड नं. 09
उम्र : 19 लिंग : महिला
फोटो उपलब्ध

750 SFV0625723
निर्वाचक का नाम : टंकेश्वरीबाई गोंड़
पति का नाम: कुमार सिंह गोंड़
मकान संख्या : ४९ग
उम्र : 36 लिंग : महिला
फोटो उपलब्ध

751 SFV1358597
निर्वाचक का नाम : शकुन्तला गोंड़
पति का नाम: सरोज कुमार गोंड़
मकान संख्या : ४९ग
उम्र : 36 लिंग : महिला
फोटो उपलब्ध

752 SFV1358605
निर्वाचक का नाम : कौशल कुमार गोंड़
पिता का नाम: श्रीराम गोंड़
मकान संख्या : ४९ग
उम्र : 36 लिंग : पुरुष
फोटो उपलब्ध

753 SFV1358613
निर्वाचक का नाम : सुकृताबाई गोंड़
पति का नाम: संतोष गोंड़
मकान संख्या : ४९ग
उम्र : 36 लिंग : महिला
फोटो उपलब्ध

754 SFV2863413
निर्वाचक का नाम : मान सिंह सिदार
पिता का नाम: राम कुंवर सिदार
मकान संख्या : 7
उम्र : 28 लिंग : पुरुष
फोटो उपलब्ध

755 SFV0194027
निर्वाचक का नाम : हीरामति सिदार
पति का नाम: बुढऊराम सिदार
मकान संख्या : 13
उम्र : 80 लिंग : महिला
फोटो उपलब्ध

756 SFV1358621
निर्वाचक का नाम : फूलबाई सिदार
पति का नाम: महेश्वरसिंह सिदार
मकान संख्या : 13
उम्र : 52 लिंग : महिला
फोटो उपलब्ध

757 SFV0194043
निर्वाचक का नाम : कार्तिकराम सिदार
पिता का नाम: धनसिंह सिदार
मकान संख्या : 14
उम्र : 60 लिंग : पुरुष
फोटो उपलब्ध

758 SFV0194050
निर्वाचक का नाम : कार्तिक बाई सिदार
पति का नाम: कार्तिकराम सिदार
मकान संख्या : 14
उम्र : 50 लिंग : महिला
फोटो उपलब्ध

759 SFV1989011
निर्वाचक का नाम : बलराम गोंड
पिता का नाम: कार्तिक राम गोंड
मकान संख्या : 14
उम्र : 39 लिंग : पुरुष
फोटो उपलब्ध

760 SFV2969228
निर्वाचक का नाम : सरोज ध्रुव
पति का नाम: बलराम सिंह ध्रुव
मकान संख्या : 14
उम्र : 31 लिंग : महिला
फोटो उपलब्ध

761 SFV2967958
निर्वाचक का नाम : प्रभा कुमारी गोंड़
पिता का नाम: कार्तिक राम गोंड़
मकान संख्या : 14
उम्र : 25 लिंग : महिला
फोटो उपलब्ध

762 SFV2968287
निर्वाचक का नाम : रोशनी गोंड़
पिता का नाम: कार्तिक राम गोंड़
मकान संख्या : 14
उम्र : 25 लिंग : महिला
फोटो उपलब्ध

763 SFV2968527
निर्वाचक का नाम : धनंजय कुमार गोंड़
पिता का नाम: संतोष कुमार गोंड़
मकान संख्या : 14/
उम्र : 21 लिंग : पुरुष
फोटो उपलब्ध

764 SFV0194068
निर्वाचक का नाम : जनकूराम सिदार
पिता का नाम: मुन्डाराम सिदार
मकान संख्या : 14क
उम्र : 70 लिंग : पुरुष
फोटो उपलब्ध

765 SFV0194076
निर्वाचक का नाम : तीजबाई सिदार
पति का नाम: जनकूराम सिदार
मकान संख्या : 14क
उम्र : 66 लिंग : महिला
फोटो उपलब्ध

766 SFV0194084
निर्वाचक का नाम : संतोष कुमार सिदार
पिता का नाम: जनकूराम सिदार
मकान संख्या : 14क
उम्र : 41 लिंग : पुरुष
फोटो उपलब्ध

767 SFV0194092
निर्वाचक का नाम : कुमी बाई सिदार
पति का नाम: संतोष कुमार सिदार
मकान संख्या : 14क
उम्र : 38 लिंग : महिला
फोटो उपलब्ध

768 SFV0194118
निर्वाचक का नाम : खीरकुंवर सिदार
पति का नाम: इतवारी सिदार
मकान संख्या : 15
उम्र : 55 लिंग : महिला
फोटो उपलब्ध

769 SFV1094507
निर्वाचक का नाम : दिलेश कुमार सिदार
पिता का नाम: ईतवारी सिदार
मकान संख्या : 15
उम्र : 35 लिंग : पुरुष
फोटो उपलब्ध

770 SFV1535004
निर्वाचक का नाम : सुनील कुमार गोंड़
पिता का नाम: इतवारी
मकान संख्या : 15
उम्र : 32 लिंग : पुरुष
फोटो उपलब्ध

771 SFV0194126
निर्वाचक का नाम : समारू सिदार
पिता का नाम: मयाराम सिदार
मकान संख्या : 16
उम्र : 76 लिंग : पुरुष
फोटो उपलब्ध

772 SFV0194134
निर्वाचक का नाम : लक्ष्मीन सिदार
पति का नाम: समारू सिदार
मकान संख्या : 16
उम्र : 72 लिंग : महिला
फोटो उपलब्ध

773 SFV0194142
निर्वाचक का नाम : सावनलाल सिदार
पिता का नाम: समारू सिदार
मकान संख्या : 16
उम्र : 59 लिंग : पुरुष
फोटो उपलब्ध

774 SFV1094523
निर्वाचक का नाम : तिहारू सिदार
पिता का नाम: समारू सिदार
मकान संख्या : 16
उम्र : 55 लिंग : पुरुष
फोटो उपलब्ध

775 SFV1094531
निर्वाचक का नाम : नानकुन सिदार
पति का नाम: सावनलाल सिदार
मकान संख्या : 16
उम्र : 54 लिंग : महिला
फोटो उपलब्ध

776 SFV1094549
निर्वाचक का नाम : बुटकीबाई सिदार
पति का नाम: तिहारू सिदार
मकान संख्या : 16
उम्र : 52 लिंग : महिला
फोटो उपलब्ध

777 SFV1358647
निर्वाचक का नाम : फूलसिंह सिदार
पिता का नाम: सावन लाल सिदार
मकान संख्या : 16
उम्र : 34 लिंग : पुरुष
फोटो उपलब्ध

778 SFV2967719
निर्वाचक का नाम : कुंती बाई सिदार
पति का नाम: फूल सिंह सिदार
मकान संख्या : 16
उम्र : 31 लिंग : महिला
फोटो उपलब्ध

779 SFV1989029
निर्वाचक का नाम : गौरीबाई गोड
पिता का नाम: तिहारूराम गोड
मकान संख्या : 16
उम्र : 30 लिंग : महिला
फोटो उपलब्ध

780 SFV2145175
निर्वाचक का नाम : गौरीलाल गोंड
पिता का नाम: तिहारू राम गोंड
मकान संख्या : 16
उम्र : 28 लिंग : पुरुष
फोटो उपलब्ध

781 SFV2967628
निर्वाचक का नाम : मनोज कुमार सिदार
पिता का नाम: तिहारू राम सिदार
मकान संख्या : 16
उम्र : 25 लिंग : पुरुष
फोटो उपलब्ध

782 SFV0194159
निर्वाचक का नाम : घसनीनबाई सिदार
पति का नाम: झाड़ूराम सिदार
मकान संख्या : 17
उम्र : 89 लिंग : महिला
फोटो उपलब्ध

783 SFV1358654
निर्वाचक का नाम : इतवारी सिदार
पिता का नाम: झाड़ूराम सिदार
मकान संख्या : 17
उम्र : 65 लिंग : पुरुष
फोटो उपलब्ध

784 SFV1358662
निर्वाचक का नाम : गुलामती सिदार
पति का नाम: इतवारी सिदार
मकान संख्या : 17
उम्र : 61 लिंग : महिला
फोटो उपलब्ध

785 SFV1094564
निर्वाचक का नाम : रामलाल सिदार
पिता का नाम: झाड़ूराम सिदार
मकान संख्या : 17
उम्र : 54 लिंग : पुरुष
फोटो उपलब्ध

786 SFV1094572
निर्वाचक का नाम : कुमारसिंह सिदार
पिता का नाम: इतवारीसिंह सिदार
मकान संख्या : 17
उम्र : 40 लिंग : पुरुष
फोटो उपलब्ध

787 SFV0194183
निर्वाचक का नाम : बुधवारसिंह सिदार
पिता का नाम: ईर्तवारीलाल सिदार
मकान संख्या : 17
उम्र : 39 लिंग : पुरुष
फोटो उपलब्ध

788 SFV1285048
निर्वाचक का नाम : मीराबाई गोड
पति का नाम: बुधवारसिह गोंड
मकान संख्या : 17
उम्र : 36 लिंग : महिला
फोटो उपलब्ध

789 SFV2145183
निर्वाचक का नाम : कमलेश कुमार गोंड
पिता का नाम: रामलाल गोंड
मकान संख्या : 17
उम्र : 29 लिंग : पुरुष
फोटो उपलब्ध

790 SFV2413888
निर्वाचक का नाम : पंकज कुमार गोंड
पिता का नाम: राम लाल गोंड
मकान संख्या : 17
उम्र : 25 लिंग : पुरुष
फोटो उपलब्ध

791 SFV0194191
निर्वाचक का नाम : रूपसिंह सिदार
पिता का नाम: दुखू सिदार
मकान संख्या : 18
उम्र : 62 लिंग : पुरुष
फोटो उपलब्ध

792 SFV1094598
निर्वाचक का नाम : तिहारिनबाई सिदार
पति का नाम: रूपसिंह सिदार
मकान संख्या : 18
उम्र : 59 लिंग : महिला
फोटो उपलब्ध

793 SFV1989037
निर्वाचक का नाम : अशोककुमार गोड
पिता का नाम: दामोदरसिह गोड
मकान संख्या : 18
उम्र : 41 लिंग : पुरुष
फोटो उपलब्ध

794 SFV0194209
निर्वाचक का नाम : रंजीतसिंह सिदार
पिता का नाम: रुपसिंह सिदार
मकान संख्या : 18
उम्र : 38 लिंग : पुरुष
फोटो उपलब्ध

795 SFV1989052
निर्वाचक का नाम : राधिकाबाई सिदार
पति का नाम: अशोककुमार सिदार
मकान संख्या : 18
उम्र : 38 लिंग : महिला
फोटो उपलब्ध

796 SFV1094580
निर्वाचक का नाम : सुनिता बाई सिदार
पति का नाम: रंजीत सिंह सिदार
मकान संख्या : 18
उम्र : 34 लिंग : महिला
फोटो उपलब्ध

797 SFV2393775
निर्वाचक का नाम : अनिल कुमार सिदार
पिता का नाम: रूपसिंह सिदार
मकान संख्या : 18
उम्र : 25 लिंग : पुरुष
फोटो उपलब्ध

798 SFV1094606
निर्वाचक का नाम : रामसिंह सिदार
पिता का नाम: भुखऊ सिदार
मकान संख्या : 19
उम्र : 62 लिंग : पुरुष
फोटो उपलब्ध

799 SFV1094614
निर्वाचक का नाम : हराबाई सिदार
पति का नाम: रामसिंह सिदार
मकान संख्या : 19
उम्र : 59 लिंग : महिला
फोटो उपलब्ध

800 SFV1810522
निर्वाचक का नाम : गायत्री बाई गोंड
पिता का नाम: राधेश्याम गोंड
मकान संख्या : 19
उम्र : 42 लिंग : पुरुष
फोटो उपलब्ध

801 SFV1358688
निर्वाचक का नाम : राधेश्याम सिदार
पिता का नाम: भुखऊराम सिदार
मकान संख्या : 19
उम्र : 40 लिंग : पुरुष
फोटो उपलब्ध

802 SFV1358696
निर्वाचक का नाम : पुरन सिंह सिदार
पिता का नाम: राम सिंह सिदार
मकान संख्या : 19
उम्र : 37 लिंग : पुरुष
फोटो उपलब्ध

803 SFV2873024
निर्वाचक का नाम : कलेश्वरी सिदार
पति का नाम: पूरन सिंह सिदार
मकान संख्या : 19
उम्र : 31 लिंग : महिला
फोटो उपलब्ध

804 SFV1989060
निर्वाचक का नाम : नारायणसिह गोंड
पिता का नाम: रामसिह गोड
मकान संख्या : 19
उम्र : 30 लिंग : पुरुष
फोटो उपलब्ध

805 SFV1989078
निर्वाचक का नाम : केदारसिह गोड
पिता का नाम: मनीराम गोड
मकान संख्या : 20
उम्र : 76 लिंग : पुरुष
फोटो उपलब्ध

806 SFV1358704
निर्वाचक का नाम : छेदूराम सिदार
पिता का नाम: मनीराम सिदार
मकान संख्या : 20
उम्र : 63 लिंग : पुरुष
फोटो उपलब्ध

807 SFV1094663
निर्वाचक का नाम : बड़यनबाई सिदार
पति का नाम: छेदूराम सिदार
मकान संख्या : 20
उम्र : 59 लिंग : महिला
फोटो उपलब्ध

808 SFV0194233
निर्वाचक का नाम : राजु सिह सिदार
पिता का नाम: छेडुराम गोड
मकान संख्या : 20
उम्र : 36 लिंग : पुरुष
फोटो उपलब्ध

809 SFV1094671
निर्वाचक का नाम : अनीता बाई सिंह
पति का नाम: राजू सिंह
मकान संख्या : 20
उम्र : 34 लिंग : महिला
फोटो उपलब्ध

810 SFV1358712
निर्वाचक का नाम : राजेन्द्र कुमार सिदार
पिता का नाम: छेदुराम सिदार
मकान संख्या : 20
उम्र : 34 लिंग : पुरुष
फोटो उपलब्ध

811 SFV2326924
निर्वाचक का नाम : शिव कुमार सिदर
पिता का नाम: केदार सिंग सिदर
मकान संख्या : 20
उम्र : 29 लिंग : पुरुष
फोटो उपलब्ध

812 SFV2863579
निर्वाचक का नाम : डिगेश्वरी गोंड़
पति का नाम: राजेंद्र कुमार गोंड़
मकान संख्या : 20
उम्र : 28 लिंग : महिला
फोटो उपलब्ध

813 SFV0194258
निर्वाचक का नाम : फूलबाई सिदार
पति का नाम: सीतम सिदार
मकान संख्या : 20क
उम्र : 59 लिंग : महिला
फोटो उपलब्ध

814 SFV1810530
निर्वाचक का नाम : बिंदिया बाई गोंड़
पति का नाम: श्रवणकुमार गोंड
मकान संख्या : 20क
उम्र : 35 लिंग : महिला
फोटो उपलब्ध

815 SFV1535137
निर्वाचक का नाम : सरवन कुमार गोंड़
पिता का नाम: सीतम
मकान संख्या : 20 क
उम्र : 33 लिंग : पुरुष
फोटो उपलब्ध

816 SFV0194266
निर्वाचक का नाम : महेत्तर राम चौहान
पिता का नाम: संहसराम .चौहान
मकान संख्या : 21
उम्र : 67 लिंग : पुरुष
फोटो उपलब्ध

817 SFV1094689
निर्वाचक का नाम : जनीराम चौहान
पिता का नाम: सहसराम चौहान
मकान संख्या : 21
उम्र : 57 लिंग : पुरुष
फोटो उपलब्ध

818 SFV1358738
निर्वाचक का नाम : बंशीबाई चौहान
पति का नाम: मंगल चौहान
मकान संख्या : 21
उम्र : 57 लिंग : महिला
फोटो उपलब्ध

819 SFV1251677
निर्वाचक का नाम : मनीराम चौहान
पिता का नाम: सहसराम चौहान
मकान संख्या : 21
उम्र : 55 लिंग : पुरुष
फोटो उपलब्ध

820 SFV1094697
निर्वाचक का नाम : राज बाई चौहान
पति का नाम: जनीराम चौहान
मकान संख्या : 21
उम्र : 54 लिंग : महिला
फोटो उपलब्ध

821 SFV1094705
निर्वाचक का नाम : लक्ष्मीनबाई चौहान
पति का नाम: मनीराम चौहान
मकान संख्या : 21
उम्र : 53 लिंग : महिला
फोटो उपलब्ध

822 SFV1094713
निर्वाचक का नाम : धनीराम चौहान
पिता का नाम: सहंसराम चौहान
मकान संख्या : 21
उम्र : 50 लिंग : पुरुष
फोटो उपलब्ध

823 SFV1094721
निर्वाचक का नाम : गुरुवारी चौहान
पति का नाम: धनीराम चौहान
मकान संख्या : 21
उम्र : 48 लिंग : महिला
फोटो उपलब्ध

824 SFV1810548
निर्वाचक का नाम : रविकुमार चौहान
पिता का नाम: जनीराम चौहान
मकान संख्या : 21
उम्र : 34 लिंग : पुरुष
फोटो उपलब्ध

825 SFV2264448
निर्वाचक का नाम : राजकुमारी चौहान
पति का नाम: जगदीश चौहान
मकान संख्या : 21
उम्र : 33 लिंग : महिला
फोटो उपलब्ध

826 SFV2264489
निर्वाचक का नाम : जगदीश कुमार चौहान
पिता का नाम: मनीराम चौहान
मकान संख्या : 21
उम्र : 32 लिंग : पुरुष
फोटो उपलब्ध

827 SFV2079283
निर्वाचक का नाम : धरमवीर चौहान
पिता का नाम: मंगल चौहान
मकान संख्या : 21
उम्र : 30 लिंग : पुरुष
फोटो उपलब्ध

828 SFV1810555
निर्वाचक का नाम : अमरलाल चौहान
पिता का नाम: महेत्तरराम चौहान
मकान संख्या : 21
उम्र : 30 लिंग : पुरुष
फोटो उपलब्ध

829 SFV2079101
निर्वाचक का नाम : अमर चौहान
पिता का नाम: मंगल चौहान
मकान संख्या : 21
उम्र : 29 लिंग : पुरुष
फोटो उपलब्ध

830 SFV2260420
निर्वाचक का नाम : रामेश्वरी चौहान
पिता का नाम: धर्मवीर चौहान
मकान संख्या : 21
उम्र : 29 लिंग : महिला
फोटो उपलब्ध

831 SFV2862886
निर्वाचक का नाम : मंजू चौहान
पति का नाम: अमर लाल चौहान
मकान संख्या : 21
उम्र : 29 लिंग : महिला
फोटो उपलब्ध

832 SFV2145209
निर्वाचक का नाम : राजेश कुमार चौहान
पिता का नाम: जनीराम चौहान
मकान संख्या : 21
उम्र : 28 लिंग : पुरुष
फोटो उपलब्ध

833 SFV2870871
निर्वाचक का नाम : चंद्र कुमारी चौहान
पति का नाम: राहुलदेव चौहान
मकान संख्या : 21
उम्र : 28 लिंग : महिला
फोटो उपलब्ध

834 SFV2260909
निर्वाचक का नाम : रेशमी चौहान
पति का नाम: अमर चौहान
मकान संख्या : 21
उम्र : 26 लिंग : महिला
फोटो उपलब्ध

835 SFV2393858
निर्वाचक का नाम : राजू कुमार चौहान
पिता का नाम: जनीराम चौहान
मकान संख्या : 21
उम्र : 25 लिंग : पुरुष
फोटो उपलब्ध

836 SFV2872430
निर्वाचक का नाम : शिवा चौहान
माता का नाम: बंशीबाई चौहान
मकान संख्या : 21
उम्र : 24 लिंग : पुरुष
फोटो उपलब्ध

837 SFV3056272
निर्वाचक का नाम : रवींद्रा कुमार चौहान
पिता का नाम: महेत्तर राम चौहान
मकान संख्या : 21
उम्र : 19 लिंग : पुरुष
फोटो उपलब्ध

838 SFV2413920
निर्वाचक का नाम : अर्पणा गोंड
पिता का नाम: इतवार सिंह गोंड
मकान संख्या : 22
उम्र : 25 लिंग : महिला
फोटो उपलब्ध

839 SFV1810563
निर्वाचक का नाम : इतवारी राम गोंड
अन्य: डोरीलाल गोंड
मकान संख्या : 22क
उम्र : 72 लिंग : पुरुष
फोटो उपलब्ध

840 SFV0194290
निर्वाचक का नाम : इतवारसिंह सिदार
पिता का नाम: डोरीलाल सिदार
मकान संख्या : 22क
उम्र : 51 लिंग : पुरुष
फोटो उपलब्ध

841 SFV0194308
निर्वाचक का नाम : कमलाबाई सिदार
पति का नाम: इतवारसिंह सिदार
मकान संख्या : 22क
उम्र : 49 लिंग : महिला
फोटो उपलब्ध

842 SFV0194316
निर्वाचक का नाम : माया राम गोंड
पिता का नाम: इतवारी राम गोंड
मकान संख्या : 22क
उम्र : 43 लिंग : पुरुष
फोटो उपलब्ध

843 SFV0194324
निर्वाचक का नाम : केंवराबाई सिदार
पति का नाम: मयाराम सिदार
मकान संख्या : 22क
उम्र : 36 लिंग : महिला
फोटो उपलब्ध

844 SFV1989110
निर्वाचक का नाम : सुनीलकुमार गोड
पिता का नाम: इतवारसिह गोड
मकान संख्या : 22/क
उम्र : 30 लिंग : पुरुष
फोटो उपलब्ध

845 SFV0194340
निर्वाचक का नाम : बोधीराम सिदार
पिता का नाम: झाड़ूराम सिदार
मकान संख्या : 23
उम्र : 61 लिंग : पुरुष
फोटो उपलब्ध

846 SFV1094747
निर्वाचक का नाम : श्यामबाई सिदार
पति का नाम: बोधीराम सिदार
मकान संख्या : 23
उम्र : 57 लिंग : महिला
फोटो उपलब्ध

847 SFV0194365
निर्वाचक का नाम : दिलीप सिंह गोंड
पिता का नाम: बोधीराम गोंड
मकान संख्या : 23
उम्र : 42 लिंग : पुरुष
फोटो उपलब्ध

848 SFV0194357
निर्वाचक का नाम : दयाराम गोंड
पिता का नाम: बोधीराम गोंड
मकान संख्या : 23
उम्र : 38 लिंग : पुरुष
फोटो उपलब्ध

849 SFV1539808
निर्वाचक का नाम : दिलचंद गोड
पिता का नाम: बोधीराम गोड
मकान संख्या : 23
उम्र : 38 लिंग : पुरुष
फोटो उपलब्ध

850 SFV2968220
निर्वाचक का नाम : सरोज गोंड़
पति का नाम: दिलचंद गोंड़
मकान संख्या : 23
उम्र : 32 लिंग : महिला
फोटो उपलब्ध

मतदाताओं की संक्षिप्त विवरणी :

A) मतदाताओं की संख्या :

		नामावली का प्रकार	निर्वाचक नामावली की पहचान :	**मतदाताओं की संख्या :**			
				पुरुष	महिला	तृतीय लिंग	कुल
I	मूल	मूल नामावली	समस्त पूरकों को को एकीकृत कर बनाई गई विशेष गहन पुनरीक्षण 2026 की मूल निर्वाचक नामावली	423	427	0	850
				423	427	0	850

निर्वाचक रजिस्ट्रीकरण अधिकारी के हस्ताक्षर