निर्वाचक नामावली 2026 S26 छत्तीसगढ

विधानसभा क्षेत्र की संख्या, नाम और आरक्षण की स्थिति : 37 - जैजेपुर (सामान्य)	**भाग संख्या : : 174**

लोकसभा निर्वाचन क्षेत्र की संख्या, नाम और आरक्षण स्थिति जिसमें विधानसभा क्षेत्र है : 3 - जांजगीर-चाम्पा (अनुसूचित जाति)

1. पुनरीक्षण का विवरण

पुनरीक्षण का वर्ष : 2026

अर्हता दिनांक : 01-01-2026

पुनरीक्षण का प्रकार : विशेष गहन पुनरीक्षण 2026

प्रकाशन की तिथि : 23-12-2025

निर्वाचक नामावली की पहचान :

समस्त पूरकों को एकीकृत कर बनायी गई विशेष गहन पुनरीक्षण 2026 की मूल निर्वाचक नामावली

2. भाग व मतदान क्षेत्र का विवरण :

इस भाग के अनुभाग की संख्या व नाम :

1-ठाढ़ी खोल
2-खाल्हे पारा 2
3-बोरिंग चौक
4-डेरा पारा
5-पीपर भांवर

मुख्य शहर/गाँव	: भोथीडीह
डाकघर	: खजुरानी
पुलिस स्टेशन	: जैजैपुर
पंचायत	: भोथीड़ीह
तहसील	: भोथिया
अनुमंडल	: सक्ती
जिला	: सक्ती
पिन कोड	: 495690

3. मतदान केंद्र का विवरण

मतदान केंद्र की संख्या व नाम :

174 - भोथीडीह-2

मतदान केंद्र का पता :

शासकीय पूर्व माध्यमिक स्कूल भवन भोथीडीह

मतदान केंद्र का प्रकार (पुरुष/महिला/सामान्य)	सामान्य
इस भाग में सहायक मतदान केन्द्रों की संख्या :	0

4. मतदाताओं की संख्या :

आरंभिक क्रम संख्या	अंतिम क्रम संख्या	मतदाताओं की संख्या			
		पुरुष	महिला	तृतीय लिंग	कुल
1	603	301	302	0	603

निर्वाचक रजिस्ट्रीकरण अधिकारी के हस्ताक्षर

Nazri Naksha	Google Map View
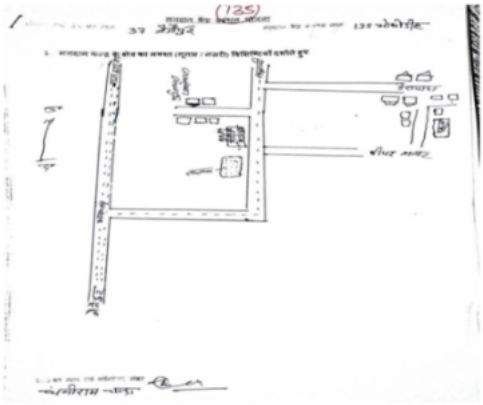	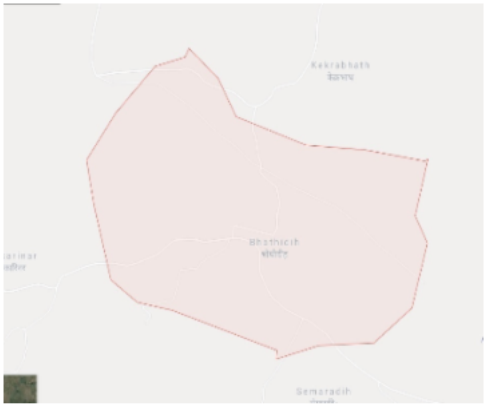

Polling Station Building Front View	Polling Station Front View

Cad View	Key MAP View
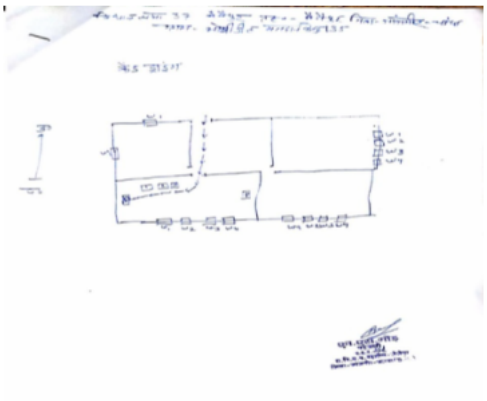	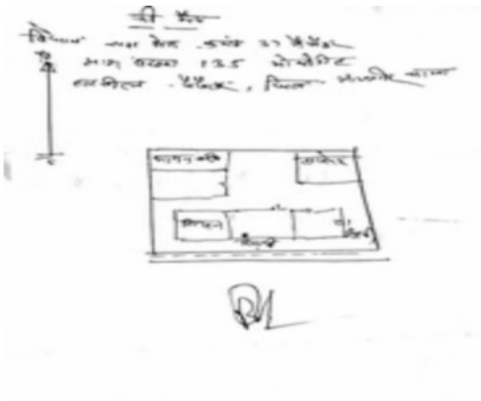

1 SFV3041548
निर्वाचक का नाम : यश सारथी
पिता का नाम: बुद्धराम सारथी
मकान संख्या : 00
उम्र : 23 लिंग : पुरुष
फोटो उपलब्ध

2 SFV3041522
निर्वाचक का नाम : करूना
पिता का नाम: बुध राम
मकान संख्या : 00
उम्र : 21 लिंग : महिला
फोटो उपलब्ध

3 SFV3062262
निर्वाचक का नाम : अरविंद
पिता का नाम: रथ राम चौहान
मकान संख्या : 00
उम्र : 19 लिंग : पुरुष
फोटो उपलब्ध

4 SFV2873727
निर्वाचक का नाम : सुप्रिया
पिता का नाम: मनीराम
मकान संख्या : 24
उम्र : 21 लिंग : महिला
फोटो उपलब्ध

5 SFV2754364
निर्वाचक का नाम : टिकेश्वरी चंद्रा
पिता का नाम: उगेन्द्र कुमार चंद्रा
मकान संख्या : 79
उम्र : 21 लिंग : महिला
फोटो उपलब्ध

6 SFV2256451
निर्वाचक का नाम : प्रेम कुमार
पिता का नाम: चंदर हस
मकान संख्या : 115
उम्र : 25 लिंग : पुरुष
फोटो उपलब्ध

7 SFV2903698
निर्वाचक का नाम : राजेंद्र भैना
पिता का नाम: शुक लाल भैना
मकान संख्या : 115 ड.
उम्र : 22 लिंग : पुरुष
फोटो उपलब्ध

8 GXD0364646
निर्वाचक का नाम : खीक बाई चन्द्रा
पति का नाम: चन्द्रहास
मकान संख्या : 115च
उम्र : 51 लिंग : महिला
फोटो उपलब्ध

9 GXD0364562
निर्वाचक का नाम : अनन्दराम लोहार
पिता का नाम: अंजोरसिंह
मकान संख्या : 115घ
उम्र : 47 लिंग : पुरुष
फोटो उपलब्ध

10 SFV0824755
निर्वाचक का नाम : शांतिबाई लोहार
पति का नाम: अनंदराम लोहार
मकान संख्या : 115घ
उम्र : 44 लिंग : महिला
फोटो उपलब्ध

11 SFV1442797
निर्वाचक का नाम : आनंद कुंवर भैना
पति का नाम: रूपलाल भैना
मकान संख्या : 115/ङ
उम्र : 39 लिंग : महिला
फोटो उपलब्ध

12 GXD0364604
निर्वाचक का नाम : पलटू भैना
पिता का नाम: गन्नू
मकान संख्या : 115ड.
उम्र : 71 लिंग : पुरुष
फोटो उपलब्ध

13 GXD0364620
निर्वाचक का नाम : रुपलाल भैना
पिता का नाम: पलटू
मकान संख्या : 115ड.
उम्र : 48 लिंग : पुरुष
फोटो उपलब्ध

14 GXD0364539
निर्वाचक का नाम : सुकलाल भैना
पिता का नाम: पलटू
मकान संख्या : 115ड़
उम्र : 41 लिंग : पुरुष
फोटो उपलब्ध

15 SFV0824763
निर्वाचक का नाम : सुशीलाबाई भैना
पति का नाम: सुकलाल भैना
मकान संख्या : 115ड.
उम्र : 36 लिंग : महिला
फोटो उपलब्ध

16 SFV1075506
निर्वाचक का नाम : संतोष कुमार भैना
पिता का नाम: पलतुराम भैना
मकान संख्या : 115 ङ
उम्र : 35 लिंग : पुरुष
फोटो उपलब्ध

17 SFV2151967
निर्वाचक का नाम : पुरन लाल विश्वकर्मा
पिता का नाम: आनंदराम विश्वकर्मा
मकान संख्या : 115 घ
उम्र : 33 लिंग : पुरुष
फोटो उपलब्ध

18 SFV1231273
निर्वाचक का नाम : समेलाल भैना
पिता का नाम: खेदू भैना
मकान संख्या : 116
उम्र : 59 लिंग : पुरुष
फोटो उपलब्ध

19 SFV1231281
निर्वाचक का नाम : तिरिथबाई भैना
पति का नाम: समेलाल भैना
मकान संख्या : 116
उम्र : 55 लिंग : महिला
फोटो उपलब्ध

20 SFV0824771
निर्वाचक का नाम : मीनाकुमारी भैना
पति का नाम: प्यारे लाल भैना
मकान संख्या : 116
उम्र : 39 लिंग : महिला
फोटो उपलब्ध

21 SFV2972396
निर्वाचक का नाम : बिदेश्वर भैना
पिता का नाम: सम्मे लाल भैना
मकान संख्या : 116
उम्र : 31 लिंग : पुरुष
फोटो उपलब्ध

22 SFV2676286
निर्वाचक का नाम : रामकुमार भैना
पिता का नाम: श्री राम भैना
मकान संख्या : 116/के
उम्र : 24 लिंग : पुरुष
फोटो उपलब्ध

23 SFV2972388
निर्वाचक का नाम : रथ राम भैना
पिता का नाम: श्री राम भैना
मकान संख्या : 116 क
उम्र : 23 लिंग : पुरुष
फोटो उपलब्ध

24 SFV1231299
निर्वाचक का नाम : श्रीराम भैना
पिता का नाम: खेदुराम भैना
मकान संख्या : 116/क
उम्र : 51 लिंग : पुरुष
फोटो उपलब्ध

25 SFV1231307
निर्वाचक का नाम : श्यामबाई भैना
पति का नाम: श्रीराम भैना
मकान संख्या : 116/क
उम्र : 49 लिंग : महिला
फोटो उपलब्ध

26 SFV0824797
निर्वाचक का नाम : केकतीबाई साहू
पति का नाम: सुखुलाल साहू
मकान संख्या : 117
उम्र : 73 लिंग : महिला
फोटो उपलब्ध

27 SFV0824805
निर्वाचक का नाम : सीताराम साहू
पिता का नाम: सुखुलाल साहू
मकान संख्या : 117
उम्र : 57 लिंग : पुरुष
फोटो उपलब्ध

28 GXD0366716
निर्वाचक का नाम : सुमित्रा बाई साहू
पति का नाम: सीताराम साहू
मकान संख्या : 117
उम्र : 53 लिंग : महिला
फोटो उपलब्ध

29 SFV1442805
निर्वाचक का नाम : शिवप्रसाद साहू
पिता का नाम: सुखुलाल साहू
मकान संख्या : 117
उम्र : 46 लिंग : पुरुष
फोटो उपलब्ध

30 GXD0366708
निर्वाचक का नाम : गणेशराम साहू
पिता का नाम: सीताराम साहू
मकान संख्या : 117
उम्र : 36 लिंग : पुरुष
फोटो उपलब्ध

31 SFV0824813
निर्वाचक का नाम : मिलापा साहू
पति का नाम: शिवप्रसाद साहू
मकान संख्या : 117
उम्र : 36 लिंग : महिला
फोटो उपलब्ध

32 SFV1692417
निर्वाचक का नाम : चमेली साहू
पति का नाम: गणेशराम साहू
मकान संख्या : 117
उम्र : 35 लिंग : महिला
फोटो उपलब्ध

33 SFV2030179
निर्वाचक का नाम : रविकुमार साहु
पिता का नाम: सीताराम साहु
मकान संख्या : 117
उम्र : 31 लिंग : पुरुष
फोटो उपलब्ध

34 SFV2387744
निर्वाचक का नाम : सुशीला साहू
पति का नाम: रवि कुमार साहू
मकान संख्या : 117
उम्र : 31 लिंग : महिला
फोटो उपलब्ध

35 SFV2030187
निर्वाचक का नाम : छबीलाल साहु
पिता का नाम: सीताराम साहु
मकान संख्या : 117
उम्र : 30 लिंग : पुरुष
फोटो उपलब्ध

36 GXD0365114
निर्वाचक का नाम : पलटन भैना
पिता का नाम: गन्नू
मकान संख्या : 118
उम्र : 80 लिंग : पुरुष
फोटो उपलब्ध

37 GXD0364778
निर्वाचक का नाम : रामबाई भैना
पति का नाम: पलटन
मकान संख्या : 118
उम्र : 78 लिंग : महिला
फोटो उपलब्ध

38 SFV2905388
निर्वाचक का नाम : नन्दनी खैरवार
पिता का नाम: घनश्याम खैरवार
मकान संख्या : 118/क
उम्र : 21 लिंग : महिला
फोटो उपलब्ध

39 GXD0365023
निर्वाचक का नाम : रामसाय खैरवार
पिता का नाम: कातिक
मकान संख्या : 118क
उम्र : 70 लिंग : पुरुष
फोटो उपलब्ध

40 SFV0148262
निर्वाचक का नाम : अनुसूइया खैरवार
पति का नाम: घनश्याम खेरवार
मकान संख्या : 118/क
उम्र : 43 लिंग : महिला
फोटो उपलब्ध

41 GXD0366724
निर्वाचक का नाम : मनीराम खैरवार
पिता का नाम: रामसाय खेरवार
मकान संख्या : 118/क
उम्र : 42 लिंग : पुरुष
फोटो उपलब्ध

42 GXD0366732
निर्वाचक का नाम : पुनी बाई खैरवार
पति का नाम: मनीराम खेरवार
मकान संख्या : 118/क
उम्र : 41 लिंग : महिला
फोटो उपलब्ध

43 GXD0366740
निर्वाचक का नाम : घनश्याम खैरवार
पिता का नाम: रामसाय खेरवार
मकान संख्या : 118/क
उम्र : 40 लिंग : पुरुष
फोटो उपलब्ध

44 SFV0824847
निर्वाचक का नाम : गेसलाल खैरवार
पिता का नाम: छोटेलाल खैरवार
मकान संख्या : 120
उम्र : 58 लिंग : पुरुष
फोटो उपलब्ध

45 SFV1010685
निर्वाचक का नाम : संतोषीबाई खैरवार
पति का नाम: गेसलाल खैरवार
मकान संख्या : 120
उम्र : 57 लिंग : महिला
फोटो उपलब्ध

46 SFV1442813
निर्वाचक का नाम : धनीराम खैरवार
पति का नाम: छोटेलाल खैरवार
मकान संख्या : 120
उम्र : 49 लिंग : महिला
फोटो उपलब्ध

47 SFV1075522
निर्वाचक का नाम : कौशिल्या खैरवार
पति का नाम: धनीराम खैरवार
मकान संख्या : 120
उम्र : 46 लिंग : महिला
फोटो उपलब्ध

48 SFV1075530
निर्वाचक का नाम : राधेलाल खैरवार
पिता का नाम: छोटेलाल खैरवार
मकान संख्या : 120
उम्र : 46 लिंग : पुरुष
फोटो उपलब्ध

49 SFV1075548
निर्वाचक का नाम : राधिका खैरवार
पति का नाम: राधेलाल खैरवार खैरवार
मकान संख्या : 120
उम्र : 41 लिंग : महिला
फोटो उपलब्ध

50 SFV2387769
निर्वाचक का नाम : घसनीन
पिता का नाम: गेश लाल
मकान संख्या : 120
उम्र : 29 लिंग : महिला
फोटो उपलब्ध

51 SFV2387777
निर्वाचक का नाम : सिमरन
पिता का नाम: गेश लाल
मकान संख्या : 120
उम्र : 27 लिंग : महिला
फोटो उपलब्ध

52 SFV2933760
निर्वाचक का नाम : भारती
पिता का नाम: गेस लाल
मकान संख्या : 120
उम्र : 23 लिंग : महिला
फोटो उपलब्ध

53 SFV3002417
निर्वाचक का नाम : रविशंकर
पिता का नाम: गेस लाल
मकान संख्या : 120
उम्र : 22 लिंग : पुरुष
फोटो उपलब्ध

54 SFV2905511
निर्वाचक का नाम : ममता चन्द्रा
पिता का नाम: बद्री प्रसाद
मकान संख्या : 120 क
उम्र : 23 लिंग : महिला
फोटो उपलब्ध

55 SFV0148288
निर्वाचक का नाम : बद्रीप्रसाद चन्द्रा
पिता का नाम: मोहनलाल .चन्द्रा
मकान संख्या : 120क
उम्र : 58 लिंग : पुरुष
फोटो उपलब्ध

56 SFV1075555
निर्वाचक का नाम : कमला चन्द्रा
पति का नाम: बद्रीप्रसाद खैरवार
मकान संख्या : 120क
उम्र : 40 लिंग : महिला
फोटो उपलब्ध

57 GXD0365031
निर्वाचक का नाम : चन्दराम साहू
पिता का नाम: पूनीराम
मकान संख्या : 121
उम्र : 62 लिंग : पुरुष
फोटो उपलब्ध

58 SFV1814771
निर्वाचक का नाम : सावित्रीबाई साहू
पति का नाम: चन्दराम
मकान संख्या : 121
उम्र : 54 लिंग : महिला
फोटो उपलब्ध

59 SFV1075571
निर्वाचक का नाम : मीना कुमारी साहू
पिता का नाम: चंद्रराम साहू
मकान संख्या : 121
उम्र : 34 लिंग : महिला
फोटो उपलब्ध

60 SFV1692409
निर्वाचक का नाम : परमानंद साहू
पिता का नाम: चंदराम साहू
मकान संख्या : 121
उम्र : 34 लिंग : पुरुष
फोटो उपलब्ध

61 SFV1692425
निर्वाचक का नाम : धनेश्वर प्रसाद साहू
पिता का नाम: चन्दराम साहू
मकान संख्या : 121
उम्र : 31 लिंग : पुरुष
फोटो उपलब्ध

62 SFV2030203
निर्वाचक का नाम : खगेश्वर साहु
पिता का नाम: मंगलू साहु
मकान संख्या : 121
उम्र : 30 लिंग : पुरुष
फोटो उपलब्ध

63 SFV3002409
निर्वाचक का नाम : ओम प्रकाश
पिता का नाम: संतोष
मकान संख्या : 121 क
उम्र : 22 लिंग : पुरुष
फोटो उपलब्ध

64 SFV2643922
निर्वाचक का नाम : जयप्रकाश साहू साहू
पिता का नाम: संतोष कुमार
मकान संख्या : 121/क
उम्र : 22 लिंग : पुरुष
फोटो उपलब्ध

65 GXD0365049
निर्वाचक का नाम : भोजराम साहू
पिता का नाम: गोजो
मकान संख्या : 121क
उम्र : 72 लिंग : पुरुष
फोटो उपलब्ध

66 SFV0824854
निर्वाचक का नाम : दसोदा
पति का नाम: भोजराम साहू
मकान संख्या : 121क
उम्र : 65 लिंग : महिला
फोटो उपलब्ध

67 SFV0824904
निर्वाचक का नाम : प्रेमबाई साहू
पति का नाम: सन्तराम साहू
मकान संख्या : 121ग
उम्र : 60 लिंग : महिला
फोटो उपलब्ध

68 SFV0824888
निर्वाचक का नाम : मंगलू साहू
पिता का नाम: पुनीराम साहू
मकान संख्या : 121ख
उम्र : 48 लिंग : पुरुष
फोटो उपलब्ध

69 SFV1208370
निर्वाचक का नाम : संतोषी साहू
पति का नाम: मंगलू
मकान संख्या : 121ख
उम्र : 46 लिंग : महिला
फोटो उपलब्ध

70 SFV1814797
निर्वाचक का नाम : राजेन्द्रप्रसाद साहू
पिता का नाम: सन्तराम
मकान संख्या : 121ग
उम्र : 45 लिंग : पुरुष
फोटो उपलब्ध

71 SFV1075589
निर्वाचक का नाम : संतोष साहू
पिता का नाम: भोजराम साहू
मकान संख्या : 121क
उम्र : 40 लिंग : पुरुष
फोटो उपलब्ध

72 SFV1075597
निर्वाचक का नाम : गौरीबाई साहू
पति का नाम: संतोष साहू
मकान संख्या : 121क
उम्र : 38 लिंग : महिला
फोटो उपलब्ध

73 SFV1010693
निर्वाचक का नाम : महेत्तरीन साहू
पिता का नाम: पुनीराम साहू
मकान संख्या : 121ग
उम्र : 37 लिंग : महिला
फोटो उपलब्ध

74 SFV1814813
निर्वाचक का नाम : नीरा बाई साहू
पति का नाम: राजेन्द्र कुमार साहू
मकान संख्या : 121/ग
उम्र : 39 लिंग : महिला
फोटो उपलब्ध

75 SFV1814821
निर्वाचक का नाम : कमल साय साहू
पिता का नाम: संतराम साहू
मकान संख्या : 121/ग
उम्र : 33 लिंग : पुरुष
फोटो उपलब्ध

76 SFV1692433
निर्वाचक का नाम : लकेश्वर साहू
पिता का नाम: मंगलू राम साहू
मकान संख्या : 121/ख
उम्र : 31 लिंग : पुरुष
फोटो उपलब्ध

77 GXD0364885
निर्वाचक का नाम : दादूलाल चन्द्रा
पिता का नाम: मालिकराम
मकान संख्या : 123
उम्र : 64 लिंग : पुरुष
फोटो उपलब्ध

78 GXD0365098
निर्वाचक का नाम : जगतीबाई चन्द्रा
पति का नाम: बाबूलाल
मकान संख्या : 123
उम्र : 47 लिंग : महिला
फोटो उपलब्ध

79 SFV2151827
निर्वाचक का नाम : तिरिथराम चंद्रा
पिता का नाम: दादूलाल चंद्रा
मकान संख्या : 123
उम्र : 32 लिंग : पुरुष
फोटो उपलब्ध

80 SFV2387785
निर्वाचक का नाम : ईश्वर प्रसाद चंद्रा
पिता का नाम: दादू लाल चंद्रा
मकान संख्या : 123
उम्र : 26 लिंग : पुरुष
फोटो उपलब्ध

81 SFV2984722
निर्वाचक का नाम : सुरेश चन्द्रा
पिता का नाम: दादू लाल चन्द्रा
मकान संख्या : 123
उम्र : 23 लिंग : पुरुष
फोटो उपलब्ध

82 SFV1075613
निर्वाचक का नाम : गीता चन्द्रा
पति का नाम: प्रतापसिंह चन्द्रा
मकान संख्या : 125
उम्र : 65 लिंग : महिला
फोटो उपलब्ध

83 GXD0367102
निर्वाचक का नाम : अशोक चन्द्रा
पिता का नाम: प्रतापसिंह
मकान संख्या : 125
उम्र : 48 लिंग : पुरुष
फोटो उपलब्ध

84 SFV1075621
निर्वाचक का नाम : उगेन्द्र कुमार चन्द्रा
पिता का नाम: प्रतापसिंह चन्द्रा
मकान संख्या : 125
उम्र : 40 लिंग : पुरुष
फोटो उपलब्ध

85 SFV0824912
निर्वाचक का नाम : जमुना बाई चन्द्रा
पति का नाम: उगेन्द्र कुमार चन्द्रा
मकान संख्या : 125
उम्र : 38 लिंग : महिला
फोटो उपलब्ध

86 SFV3083607
निर्वाचक का नाम : गायत्री चन्द्रा
पिता का नाम: उगेन्द्र चन्द्रा
मकान संख्या : 125
उम्र : 19 लिंग : महिला
फोटो उपलब्ध

87 SFV2382414
निर्वाचक का नाम : रतन सिंग चंद्रा
पिता का नाम: बहोरन चंद्रा
मकान संख्या : 126
उम्र : 82 लिंग : पुरुष
फोटो उपलब्ध

88 SFV1075639
निर्वाचक का नाम : जानकी चन्द्रा
पति का नाम: रतनसिंह चन्द्रा
मकान संख्या : 126
उम्र : 70 लिंग : महिला
फोटो उपलब्ध

89 GXD0367227
निर्वाचक का नाम : कमल किशोर चन्द्रा
पिता का नाम: रतनसिंह
मकान संख्या : 126
उम्र : 43 लिंग : पुरुष
फोटो उपलब्ध

90 SFV1075647
निर्वाचक का नाम : उत्तम कुमारी चन्द्रा
पति का नाम: कमल किशोर चन्द्रा
मकान संख्या : 126
उम्र : 39 लिंग : महिला
फोटो उपलब्ध

91 SFV1075654
निर्वाचक का नाम : विजय कुमार चन्द्रा
पिता का नाम: रतनसिंह चन्द्रा
मकान संख्या : 126
उम्र : 36 लिंग : पुरुष
फोटो उपलब्ध

92 SFV1075662
निर्वाचक का नाम : धीरजा बाई चन्द्रा
पति का नाम: विजय कुमार चन्द्रा
मकान संख्या : 126
उम्र : 34 लिंग : महिला
फोटो उपलब्ध

93 SFV2658201
निर्वाचक का नाम : मुकेश कुमार चंद्रा चंद्रा
पिता का नाम: कमल किशोर चंद्रा
मकान संख्या : 126
उम्र : 22 लिंग : पुरुष
फोटो उपलब्ध

94 SFV1075670
निर्वाचक का नाम : गोकूल चन्द्रा
पिता का नाम: वहोरन चन्द्रा
मकान संख्या : 127
उम्र : 82 लिंग : पुरुष
फोटो उपलब्ध

95 SFV1208388
निर्वाचक का नाम : बहरतीनबाई चन्द्रा
पति का नाम: गोकुल
मकान संख्या : 127
उम्र : 75 लिंग : महिला
फोटो उपलब्ध

96 SFV1075688
निर्वाचक का नाम : रामरतन चन्द्रा
पिता का नाम: गोकुल चन्द्रा
मकान संख्या : 127
उम्र : 60 लिंग : पुरुष
फोटो उपलब्ध

97 SFV1010701
निर्वाचक का नाम : केकतीबाई चन्द्रा
पति का नाम: रामरतन चन्द्रा
मकान संख्या : 127
उम्र : 59 लिंग : महिला
फोटो उपलब्ध

98 GXD0367235
निर्वाचक का नाम : हीराबाई चन्द्रा
पति का नाम: हरिराम
मकान संख्या : 127
उम्र : 56 लिंग : महिला
फोटो उपलब्ध

99 SFV1075696
निर्वाचक का नाम : मथुराबाई चन्द्रा
पिता का नाम: गोकूल चन्द्रा
मकान संख्या : 127
उम्र : 55 लिंग : महिला
फोटो उपलब्ध

100 SFV0824920
निर्वाचक का नाम : हरिराम चन्द्रा
पिता का नाम: गोकुल चन्द्रा
मकान संख्या : 127
उम्र : 55 लिंग : पुरुष
फोटो उपलब्ध

101 SFV0148304
निर्वाचक का नाम : गिरीजा कुमारी चन्द्रा
पति का नाम: रामाधीन .चन्द्रा
मकान संख्या : 127
उम्र : 49 लिंग : महिला
फोटो उपलब्ध

102 SFV1075704
निर्वाचक का नाम : रामाधीन चन्द्रा
पिता का नाम: गोकुल चन्द्रा
मकान संख्या : 127
उम्र : 49 लिंग : पुरुष
फोटो उपलब्ध

103 GXD0364828
निर्वाचक का नाम : भरतलाल चन्द्रा
पिता का नाम: गोकुल
मकान संख्या : 127
उम्र : 48 लिंग : पुरुष
फोटो उपलब्ध

104 SFV1075712
निर्वाचक का नाम : त्रिलेश्वरी चन्द्रा
पति का नाम: भरतलाल चन्द्रा
मकान संख्या : 127
उम्र : 39 लिंग : महिला
फोटो उपलब्ध

105 SFV1075720
निर्वाचक का नाम : मनमोहन चन्द्रा
पिता का नाम: हरिराम चन्द्रा
मकान संख्या : 127
उम्र : 35 लिंग : पुरुष
फोटो उपलब्ध

106 SFV1075738
निर्वाचक का नाम : जयनारायण चन्द्रा
पिता का नाम: हरीप्रसाद चन्द्रा
मकान संख्या : 127
उम्र : 34 लिंग : पुरुष
फोटो उपलब्ध

107 SFV3131885
निर्वाचक का नाम : दिलेश्वरी चंद्रा
पति का नाम: बुद्धेश्वर
मकान संख्या : 127
उम्र : 32 लिंग : महिला
फोटो उपलब्ध

108 SFV2030211
निर्वाचक का नाम : पितांबर चंद्रा
पिता का नाम: रामरतन चंद्रा
मकान संख्या : 127
उम्र : 30 लिंग : पुरुष
फोटो उपलब्ध

109 SFV2151835
निर्वाचक का नाम : शांतिदेवी चंद्रा
पति का नाम: मनमोहन चंद्रा
मकान संख्या : 127
उम्र : 29 लिंग : महिला
फोटो उपलब्ध

110 SFV2088250
निर्वाचक का नाम : बुद्धेश्वर चंद्रा
पिता का नाम: रामाधीन चंद्रा
मकान संख्या : 127
उम्र : 29 लिंग : पुरुष
फोटो उपलब्ध

111 SFV3083797
निर्वाचक का नाम : कमलेश्वरी चन्द्रा
पति का नाम: जयनारायण चंद्रा
मकान संख्या : 127
उम्र : 26 लिंग : महिला
फोटो उपलब्ध

112 SFV2755213
निर्वाचक का नाम : पूजा चंद्रा
पिता का नाम: रामाधीन चंद्रा
मकान संख्या : 127
उम्र : 24 लिंग : महिला
फोटो उपलब्ध

113 SFV2972370
निर्वाचक का नाम : पुष्प कुमार चंद्रा
पिता का नाम: रामरतन चंद्रा
मकान संख्या : 127
उम्र : 24 लिंग : पुरुष
फोटो उपलब्ध

114 SFV2754257
निर्वाचक का नाम : यामिनी चंद्रा
पिता का नाम: भरतलाल चंद्रा
मकान संख्या : 127
उम्र : 22 लिंग : महिला
फोटो उपलब्ध

115 SFV2982049
निर्वाचक का नाम : सीमा चन्द्रा
पिता का नाम: भरत लाल चन्द्रा
मकान संख्या : 127
उम्र : 20 लिंग : महिला
फोटो उपलब्ध

116 SFV0148320
निर्वाचक का नाम : राजकुमार चन्द्रा
पिता का नाम: चंदनसिंह .चन्द्रा
मकान संख्या : 128
उम्र : 58 लिंग : पुरुष
फोटो उपलब्ध

117 SFV0148338
निर्वाचक का नाम : दिनेशकुमार चन्द्रा
पिता का नाम: चंदनसिंह .चन्द्रा
मकान संख्या : 128
उम्र : 54 लिंग : पुरुष
फोटो उपलब्ध

118 SFV0148346
निर्वाचक का नाम : किर्तनबाई चन्द्रा
पति का नाम: राजकुमार
मकान संख्या : 128
उम्र : 53 लिंग : महिला
फोटो उपलब्ध

119 GXD0364836
निर्वाचक का नाम : पुष्पा कुमारी चन्द्रा
पति का नाम: दिनेशकुमार
मकान संख्या : 128
उम्र : 44 लिंग : महिला
फोटो उपलब्ध

120 SFV2088219
निर्वाचक का नाम : केशव कुमार
पिता का नाम: गनेश राम
मकान संख्या : 135
उम्र : 30 लिंग : पुरुष
फोटो उपलब्ध

121 SFV2256386
निर्वाचक का नाम : छत बाई भैना
पिता का नाम: दिलीप
मकान संख्या : 144
उम्र : 26 लिंग : महिला
फोटो उपलब्ध

122 SFV2387892
निर्वाचक का नाम : भूनेश्वरी यादव
पति का नाम: छबी सिंग यादव
मकान संख्या : 157
उम्र : 31 लिंग : महिला
फोटो उपलब्ध

123 SFV2387835
निर्वाचक का नाम : छबी सिंग यादव
पिता का नाम: जीवन लाल यादव
मकान संख्या : 157
उम्र : 30 लिंग : पुरुष
फोटो उपलब्ध

124 SFV2387900
निर्वाचक का नाम : शिव कुमारी भैना
पति का नाम: कमल भैना
मकान संख्या : 159
उम्र : 30 लिंग : महिला
फोटो उपलब्ध

125 SFV2387850
निर्वाचक का नाम : खगेश्वर भैना
पिता का नाम: हेत राम भैना
मकान संख्या : 159
उम्र : 26 लिंग : पुरुष
फोटो उपलब्ध

126 SFV2256444
निर्वाचक का नाम : सोमनाथ
पिता का नाम: विनोद
मकान संख्या : 164
उम्र : 26 लिंग : पुरुष
फोटो उपलब्ध

127 SFV2257004
निर्वाचक का नाम : चंद्र कुमार
पिता का नाम: तीजराम
मकान संख्या : 189
उम्र : 26 लिंग : पुरुष
फोटो उपलब्ध

128 SFV2361764
निर्वाचक का नाम : बिसाहूराम यादव
पिता का नाम: दिलसाय यादव
मकान संख्या : 201
उम्र : 36 लिंग : पुरुष
फोटो उपलब्ध

129 SFV2361772
निर्वाचक का नाम : सुनीता यादव
पिता का नाम: बिसाहू यादव
मकान संख्या : 201
उम्र : 29 लिंग : महिला
फोटो उपलब्ध

130 SFV2361780
निर्वाचक का नाम : सुशील कुमार केवट
पिता का नाम: चमारुराम केवट
मकान संख्या : 203
उम्र : 30 लिंग : पुरुष
फोटो उपलब्ध

131 SFV2782357
निर्वाचक का नाम : ममता कुमारी भैना
माता का नाम: मीना कुमारी भैना
मकान संख्या : हाऊस एन.116
उम्र : 23 लिंग : महिला
फोटो उपलब्ध

132 SFV3124476
निर्वाचक का नाम : भुनेश्वर साहू
पिता का नाम: प्रमोद साहू
मकान संख्या : वार्ड न. 07
उम्र : 19 लिंग : पुरुष
फोटो उपलब्ध

133 SFV3015195
निर्वाचक का नाम : राहुल यादव
पिता का नाम: फागु लाल
मकान संख्या : 00
उम्र : 19 लिंग : पुरुष
फोटो उपलब्ध

134 SFV2903227
निर्वाचक का नाम : सूरज कुमार
पिता का नाम: कली राम
मकान संख्या : 114/क
उम्र : 26 लिंग : पुरुष
फोटो उपलब्ध

135 SFV1010719
निर्वाचक का नाम : भूरीबाई चन्द्रा
पति का नाम: दुर्गाप्रसाद चन्द्रा
मकान संख्या : 130
उम्र : 71 लिंग : महिला
फोटो उपलब्ध

136 SFV1814847
निर्वाचक का नाम : महाजनलाल चन्द्रा
पिता का नाम: दुर्गाप्रसाद
मकान संख्या : 130
उम्र : 57 लिंग : पुरुष
फोटो उपलब्ध

137 SFV1075753
निर्वाचक का नाम : महाबीर चन्द्रा
पिता का नाम: दुर्गाप्रसाद चन्द्रा
मकान संख्या : 130
उम्र : 51 लिंग : पुरुष
फोटो उपलब्ध

138 SFV1075761
निर्वाचक का नाम : गायत्री चन्द्रा
पति का नाम: महाबीर चन्द्रा
मकान संख्या : 130
उम्र : 46 लिंग : महिला
फोटो उपलब्ध

139 SFV1814862
निर्वाचक का नाम : वलदाऊ चन्द्रा
पिता का नाम: दुर्गाप्रसाद
मकान संख्या : 130
उम्र : 45 लिंग : पुरुष
फोटो उपलब्ध

140 SFV0824953
निर्वाचक का नाम : नर्मदाबाइ चन्द्रा
पति का नाम: बलदाऊ चन्द्रा
मकान संख्या : 130
उम्र : 41 लिंग : महिला
फोटो उपलब्ध

141 SFV1291327
निर्वाचक का नाम : संतोष कुमार चन्द्रा
पिता का नाम: महाजन चन्द्रा
मकान संख्या : 130
उम्र : 36 लिंग : पुरुष
फोटो उपलब्ध

142 SFV2364693
निर्वाचक का नाम : ज्योति चंद्रा
पिता का नाम: महावीर चंद्रा
मकान संख्या : 130
उम्र : 26 लिंग : महिला
फोटो उपलब्ध

143 SFV1442821
निर्वाचक का नाम : भागवत चन्द्रा
पिता का नाम: मंगल राम चन्द्रा
मकान संख्या : 131
उम्र : 42 लिंग : पुरुष
फोटो उपलब्ध

144 SFV2030229
निर्वाचक का नाम : भोजराम चंद्रा
पिता का नाम: मंगल चंद्रा
मकान संख्या : 131
उम्र : 35 लिंग : पुरुष
फोटो उपलब्ध

145 SFV3052230
निर्वाचक का नाम : भारती कुमारी चन्द्रा
पति का नाम: भोजराम चन्द्रा
मकान संख्या : 131
उम्र : 25 लिंग : महिला
फोटो उपलब्ध

146 SFV1075779
निर्वाचक का नाम : कौशल चन्द्रा
पिता का नाम: रेशमलाल चन्द्रा
मकान संख्या : 132
उम्र : 60 लिंग : पुरुष
फोटो उपलब्ध

147 SFV1075787
निर्वाचक का नाम : नीराबाई चन्द्रा
पति का नाम: कौशल चन्द्रा
मकान संख्या : 132
उम्र : 56 लिंग : महिला
फोटो उपलब्ध

148 SFV2906485
निर्वाचक का नाम : संतोषी चन्द्रा
पति का नाम: अमरनाथ चन्द्रा
मकान संख्या : 132
उम्र : 33 लिंग : महिला
फोटो उपलब्ध

149 SFV2030237
निर्वाचक का नाम : अमरनाथ चंद्रा
पिता का नाम: कौशल चंद्रा
मकान संख्या : 132
उम्र : 33 लिंग : पुरुष
फोटो उपलब्ध

150 SFV2030245
निर्वाचक का नाम : हलधर चंद्रा
पिता का नाम: कौशल चंद्रा
मकान संख्या : 132
उम्र : 30 लिंग : पुरुष
फोटो उपलब्ध

151 SFV3074358
निर्वाचक का नाम : विद्या चंद्रा
पति का नाम: राजेश कुमार चन्द्रा
मकान संख्या : 133/ख
उम्र : 31 लिंग : महिला
फोटो उपलब्ध

152 GXD0364844
निर्वाचक का नाम : हेमलाल चन्द्रा
पिता का नाम: मोहनलाल
मकान संख्या : 133क
उम्र : 37 लिंग : पुरुष
फोटो उपलब्ध

153 SFV1075837
निर्वाचक का नाम : दिलीप कुमार चन्द्रा
पिता का नाम: साहेबलाल चन्द्रा
मकान संख्या : 133ख
उम्र : 34 लिंग : पुरुष
फोटो उपलब्ध

154 GXD0364851
निर्वाचक का नाम : साहेबलाल चन्द्रा
पिता का नाम: सहदेव
मकान संख्या : 133/ख
उम्र : 57 लिंग : पुरुष
फोटो उपलब्ध

155 SFV1075811
निर्वाचक का नाम : विसाहीन चन्द्रा
पिता का नाम: साहेबलाल चन्द्रा
मकान संख्या : 133/ख
उम्र : 52 लिंग : महिला
फोटो उपलब्ध

156 SFV1075795
निर्वाचक का नाम : रोहितकुमार चन्द्रा
पिता का नाम: सहदेव चन्द्रा
मकान संख्या : 133/क
उम्र : 50 लिंग : पुरुष
फोटो उपलब्ध

157 SFV1075803
निर्वाचक का नाम : चम्पाबाई चन्द्रा
पति का नाम: रोहितकुमार चन्द्रा
मकान संख्या : 133/क
उम्र : 46 लिंग : महिला
फोटो उपलब्ध

158 SFV1075829
निर्वाचक का नाम : राजेश कुमार चन्द्रा
पिता का नाम: साहेब लाल चन्द्रा चन्द्रा
मकान संख्या : 133/ख
उम्र : 34 लिंग : पुरुष
फोटो उपलब्ध

159 SFV2030252
निर्वाचक का नाम : परमेश्वरी चंद्रा
पति का नाम: हेमलाल चंद्रा
मकान संख्या : 133/क
उम्र : 31 लिंग : महिला
फोटो उपलब्ध

160 SFV2040830
निर्वाचक का नाम : नागेश्वर चन्द्रा
पिता का नाम: रोहित कुमार चन्द्रा
मकान संख्या : 133/क
उम्र : 29 लिंग : पुरुष
फोटो उपलब्ध

161 SFV1075845
निर्वाचक का नाम : कुशीबाई कंवर
पति का नाम: सखाराम कंवर
मकान संख्या : 135
उम्र : 90 लिंग : महिला
फोटो उपलब्ध

162 SFV0148361
निर्वाचक का नाम : टिकैतिन कंवर
पति का नाम: गनेशराम .कंवर
मकान संख्या : 135
उम्र : 64 लिंग : महिला
फोटो उपलब्ध

163 SFV2916708
निर्वाचक का नाम : उमा कंवर
पति का नाम: केशव कुमार
मकान संख्या : 135
उम्र : 23 लिंग : महिला
फोटो उपलब्ध

164 SFV2905792
निर्वाचक का नाम : धनन्जय
पिता का नाम: गणेश राम
मकान संख्या : 135
उम्र : 22 लिंग : पुरुष
फोटो उपलब्ध

165 SFV0825000
निर्वाचक का नाम : गायत्री बाई भैना
पति का नाम: कीर्र्तन भैना
मकान संख्या : 136ख
उम्र : 43 लिंग : महिला
फोटो उपलब्ध

166 SFV1692458
निर्वाचक का नाम : फिरत राम भैना
पिता का नाम: ननकी देवराम भैना
मकान संख्या : 136/क
उम्र : 73 लिंग : पुरुष
फोटो उपलब्ध

167 SFV0824987
निर्वाचक का नाम : सोनीबाई भैना
पति का नाम: शुकदेव भैना
मकान संख्या : 136/क
उम्र : 73 लिंग : महिला
फोटो उपलब्ध

168 SFV1814888
निर्वाचक का नाम : सावित्री भैना
पति का नाम: महेतर
मकान संख्या : 136/क
उम्र : 67 लिंग : महिला
फोटो उपलब्ध

169 SFV0824995
निर्वाचक का नाम : कीर्तन भैना
पिता का नाम: ननकी देवराय भैना
मकान संख्या : 136/ख
उम्र : 62 लिंग : पुरुष
फोटो उपलब्ध

170 SFV1075860
निर्वाचक का नाम : द्वासराम भैना
पिता का नाम: महेत्तर राम भैना
मकान संख्या : 136/क
उम्र : 41 लिंग : पुरुष
फोटो उपलब्ध

171 SFV1692474
निर्वाचक का नाम : बबीता भैना
पति का नाम: हेमंत कुमार भैना
मकान संख्या : 136/क
उम्र : 41 लिंग : महिला
फोटो उपलब्ध

172 SFV1692466
निर्वाचक का नाम : कु. सरिता भैना
पिता का नाम: फिरत राम भैना
मकान संख्या : 136/क
उम्र : 38 लिंग : महिला
फोटो उपलब्ध

173 SFV1692441
निर्वाचक का नाम : गौरी भैना
पिता का नाम: महेत्तर भैना
मकान संख्या : 136/क
उम्र : 33 लिंग : महिला
फोटो उपलब्ध

174 SFV2040772
निर्वाचक का नाम : सोनी भैना
पति का नाम: द्वासराम भैना
मकान संख्या : 136/क
उम्र : 32 लिंग : महिला
फोटो उपलब्ध

175 SFV2030278
निर्वाचक का नाम : खगेंद्र भैना
पिता का नाम: महेत्तर भैना
मकान संख्या : 136/क
उम्र : 30 लिंग : पुरुष
फोटो उपलब्ध

176 SFV1208396
निर्वाचक का नाम : शांती बाई कंवर
पति का नाम: जोगेन्दर
मकान संख्या : 138
उम्र : 36 लिंग : महिला
फोटो उपलब्ध

177 SFV0148387
निर्वाचक का नाम : जगतराम भैना
पिता का नाम: अवधराम .भैना
मकान संख्या : 139
उम्र : 78 लिंग : पुरुष
फोटो उपलब्ध

178 SFV1814896
निर्वाचक का नाम : अनन्तकुवर भैना
पति का नाम: जगतराम
मकान संख्या : 139
उम्र : 67 लिंग : महिला
फोटो उपलब्ध

179 SFV0825042
निर्वाचक का नाम : महावीर भैना
पिता का नाम: भगतराम भैना
मकान संख्या : 139
उम्र : 42 लिंग : पुरुष
फोटो उपलब्ध

180 SFV1208404
निर्वाचक का नाम : सरिताबाई भैना
पति का नाम: महावीर भैना
मकान संख्या : 139
उम्र : 35 लिंग : महिला
फोटो उपलब्ध

181 SFV1075886
निर्वाचक का नाम : शिवकुमारी भैंना
पति का नाम: बाबूलाल .भैंना
मकान संख्या : 139
उम्र : 34 लिंग : महिला
फोटो उपलब्ध

182 SFV1075902
निर्वाचक का नाम : जीवराखन कंवर
पिता का नाम: अंतराम कंवर
मकान संख्या : 140
उम्र : 37 लिंग : पुरुष
फोटो उपलब्ध

183 SFV1208412
निर्वाचक का नाम : नीलम कंवर
पति का नाम: जीवराखन कंवर
मकान संख्या : 140
उम्र : 34 लिंग : महिला
फोटो उपलब्ध

184 SFV3044278
निर्वाचक का नाम : गोपी किशन
पिता का नाम: जीवराखन
मकान संख्या : 140
उम्र : 19 लिंग : पुरुष
फोटो उपलब्ध

185 SFV0825059
निर्वाचक का नाम : मुनीराम भैना
पिता का नाम: देवराय भैना
मकान संख्या : 141
उम्र : 65 लिंग : पुरुष
फोटो उपलब्ध

186 SFV0825067
निर्वाचक का नाम : शुकवारा भैना
पति का नाम: मुनीराम भैना
मकान संख्या : 141
उम्र : 58 लिंग : महिला
फोटो उपलब्ध

187 SFV1208420
निर्वाचक का नाम : नेतराम भैना
पिता का नाम: शिवराम भैना
मकान संख्या : 141
उम्र : 34 लिंग : पुरुष
फोटो उपलब्ध

188 SFV1291335
निर्वाचक का नाम : हरिशंकर भैना
पिता का नाम: मुनीराम भैना
मकान संख्या : 141
उम्र : 33 लिंग : पुरुष
फोटो उपलब्ध

189 SFV2030286
निर्वाचक का नाम : अनिता भैना
पति का नाम: नेतराम भैना
मकान संख्या : 141
उम्र : 32 लिंग : महिला
फोटो उपलब्ध

190 SFV2927309
निर्वाचक का नाम : प्रभा भैना
पति का नाम: लेख राम भैना
मकान संख्या : 141
उम्र : 32 लिंग : महिला
फोटो उपलब्ध

191 SFV2927416
निर्वाचक का नाम : दुर्गा भैना
पति का नाम: हरी शंकर भैना
मकान संख्या : 141
उम्र : 31 लिंग : महिला
फोटो उपलब्ध

192 SFV2821692
निर्वाचक का नाम : मीनाक्षी भैना
पिता का नाम: मुनिराम भैना
मकान संख्या : 141
उम्र : 22 लिंग : महिला
फोटो उपलब्ध

193 SFV2965853
निर्वाचक का नाम : करिगिर भैना
पिता का नाम: देव राय
मकान संख्या : 141 क
उम्र : 75 लिंग : पुरुष
फोटो उपलब्ध

194 GXD0364992
निर्वाचक का नाम : लछमीनबाई भैना
पति का नाम: शिवराम
मकान संख्या : 141 क
उम्र : 54 लिंग : महिला
फोटो उपलब्ध

195 GXD0364893
निर्वाचक का नाम : रामबाई भैना
पति का नाम: शिवरतन
मकान संख्या : 141 क
उम्र : 54 लिंग : महिला
फोटो उपलब्ध

196 SFV1075928
निर्वाचक का नाम : शिवरतन भैना
पिता का नाम: कारीगीर कंवर
मकान संख्या : 141 क
उम्र : 54 लिंग : पुरुष
फोटो उपलब्ध

197 GXD0364794
निर्वाचक का नाम : दुजराम भैना
पिता का नाम: कारीगीर
मकान संख्या : 141 क
उम्र : 50 लिंग : पुरुष
फोटो उपलब्ध

198 GXD0364919
निर्वाचक का नाम : शैलकुमारी भैना
पति का नाम: दुजराम
मकान संख्या : 141 क
उम्र : 48 लिंग : महिला
फोटो उपलब्ध

199 SFV2151975
निर्वाचक का नाम : छत्रपाल भैना
पिता का नाम: दूजराम भैना
मकान संख्या : 141 क
उम्र : 30 लिंग : पुरुष
फोटो उपलब्ध

200 SFV1075944
निर्वाचक का नाम : लोचन सिंह कंवर
पिता का नाम: रतन सिंह कंवर
मकान संख्या : 142
उम्र : 36 लिंग : पुरुष
फोटो उपलब्ध

201 SFV2030294
निर्वाचक का नाम : ईश्वर सिंह कंवर
पिता का नाम: रतन कंवर
मकान संख्या : 142
उम्र : 35 लिंग : पुरुष
फोटो उपलब्ध

202 SFV2030302
निर्वाचक का नाम : खेमसिंह कंवर
पिता का नाम: रतनसिंह कंवर
मकान संख्या : 142
उम्र : 30 लिंग : पुरुष
फोटो उपलब्ध

203 SFV1075951
निर्वाचक का नाम : पंचकुवर कंवर
पति का नाम: बचनसिंह कंवर
मकान संख्या : 143
उम्र : 68 लिंग : महिला
फोटो उपलब्ध

204 SFV0825075
निर्वाचक का नाम : सतपाल सिंह कंवर
पिता का नाम: बचन सिंह कंवर
मकान संख्या : 143
उम्र : 40 लिंग : पुरुष
फोटो उपलब्ध

205 SFV1731181
निर्वाचक का नाम : सावीत्री बाई कंवर
पति का नाम: सतपाल कंवर
मकान संख्या : 143
उम्र : 37 लिंग : महिला
फोटो उपलब्ध

206 SFV1208446
निर्वाचक का नाम : रूद्रनारायणसिह कवंर
माता का नाम: पंचकुवर कवंर
मकान संख्या : 143
उम्र : 36 लिंग : पुरुष
फोटो उपलब्ध

207 SFV2040897
निर्वाचक का नाम : हरिशंकर कंवर
पिता का नाम: पंच कुंवर कंवर
मकान संख्या : 143
उम्र : 33 लिंग : पुरुष
फोटो उपलब्ध

208 SFV2040905
निर्वाचक का नाम : संतोषी कंवर
पति का नाम: रूद्रनारायण कंवर
मकान संख्या : 143
उम्र : 33 लिंग : महिला
फोटो उपलब्ध

209 SFV2903680
निर्वाचक का नाम : दिलजले भैना
पिता का नाम: कली राम भैना
मकान संख्या : 144/क
उम्र : 24 लिंग : पुरुष
फोटो उपलब्ध

210 SFV1076009
निर्वाचक का नाम : सुखनंदन भैना
पिता का नाम: बुधराम भैना
मकान संख्या : 144क
उम्र : 36 लिंग : पुरुष
फोटो उपलब्ध

211 SFV1075969
निर्वाचक का नाम : कलीराम भैना
पिता का नाम: समारूराम भैना
मकान संख्या : 144/क
उम्र : 54 लिंग : पुरुष
फोटो उपलब्ध

212 SFV1075977
निर्वाचक का नाम : अन्जोरा भैना
पिता का नाम: बुधराम भैना
मकान संख्या : 144/क
उम्र : 50 लिंग : महिला
फोटो उपलब्ध

213 SFV1075985
निर्वाचक का नाम : रथबाई भैना
पति का नाम: कलीराम भैना
मकान संख्या : 144/क
उम्र : 50 लिंग : महिला
फोटो उपलब्ध

214 SFV1208453
निर्वाचक का नाम : अर्जून भैना
पिता का नाम: बुन्दराम भैना
मकान संख्या : 144/ख
उम्र : 42 लिंग : पुरुष
फोटो उपलब्ध

215 GXD0366377
निर्वाचक का नाम : कंकऋषि भैना
पिता का नाम: बुधराम भैना
मकान संख्या : 144/क
उम्र : 37 लिंग : पुरुष
फोटो उपलब्ध

216 SFV1692482
निर्वाचक का नाम : दिलीप कुमार भैना
पिता का नाम: कलीराम भैना
मकान संख्या : 144/क
उम्र : 33 लिंग : पुरुष
फोटो उपलब्ध

217 SFV2040913
निर्वाचक का नाम : बृन्दा बाई भैना
पति का नाम: कंकरिशि भैना
मकान संख्या : 144/क
उम्र : 33 लिंग : महिला
फोटो उपलब्ध

218 SFV1208461
निर्वाचक का नाम : विजय कुमार बंजारे
पिता का नाम: गोपी बंजारे
मकान संख्या : 145
उम्र : 56 लिंग : पुरुष
फोटो उपलब्ध

219 SFV1208479
निर्वाचक का नाम : फूलबाई बंजारे
पति का नाम: विजय कुमार बंजारे
मकान संख्या : 145
उम्र : 54 लिंग : महिला
फोटो उपलब्ध

220 SFV0825091
निर्वाचक का नाम : चैतिन बंजारे
पति का नाम: ननकीराम बंजारे
मकान संख्या : 145
उम्र : 46 लिंग : महिला
फोटो उपलब्ध

221 SFV1875400
निर्वाचक का नाम : घासीराम बंजारे
पिता का नाम: ननकीराम बंजारे
मकान संख्या : 145
उम्र : 40 लिंग : पुरुष
फोटो उपलब्ध

222 SFV1875392
निर्वाचक का नाम : सुशीलाबाई बंजारे
पति का नाम: घासीराम सतनामी
मकान संख्या : 145
उम्र : 38 लिंग : महिला
फोटो उपलब्ध

223 SFV1875384
निर्वाचक का नाम : संतोषकुमार सतनामी
पिता का नाम: ननकीराम सतनामी
मकान संख्या : 145
उम्र : 36 लिंग : पुरुष
फोटो उपलब्ध

224 SFV2151991
निर्वाचक का नाम : सुकृता खुंटे
पति का नाम: अमर सिंह खुंटे
मकान संख्या : 145
उम्र : 28 लिंग : महिला
फोटो उपलब्ध

225 SFV2748036
निर्वाचक का नाम : ललिता सतनामी
पिता का नाम: विजय कुमार सतनामी
मकान संख्या : 145
उम्र : 23 लिंग : महिला
फोटो उपलब्ध

226 SFV1076025
निर्वाचक का नाम : लक्ष्मीनबाई सतनामी
पति का नाम: गंगाराम सतनामी
मकान संख्या : 146
उम्र : 55 लिंग : महिला
फोटो उपलब्ध

227 SFV1076033
निर्वाचक का नाम : गंगाराम सतनामी
पिता का नाम: जोसिक सतनामी
मकान संख्या : 146
उम्र : 55 लिंग : पुरुष
फोटो उपलब्ध

228 SFV1076041
निर्वाचक का नाम : पांचोबाई सतनामी
पति का नाम: फूलसाय सतनामी
मकान संख्या : 146
उम्र : 48 लिंग : महिला
फोटो उपलब्ध

229 GXD0364927
निर्वाचक का नाम : मंगलू सतनामी
पिता का नाम: ननकी
मकान संख्या : 147
उम्र : 70 लिंग : पुरुष
फोटो उपलब्ध

230 GXD0364935
निर्वाचक का नाम : पंचमति सतनामी
पति का नाम: मंगलू
मकान संख्या : 147
उम्र : 62 लिंग : महिला
फोटो उपलब्ध

231 SFV1076058
निर्वाचक का नाम : गेंदराम सतनामी
पिता का नाम: मंगलू सतनामी
मकान संख्या : 147
उम्र : 39 लिंग : पुरुष
फोटो उपलब्ध

232 GXD0366690
निर्वाचक का नाम : संजय सतनामी
पिता का नाम: मंगलू सतनामी
मकान संख्या : 147
उम्र : 37 लिंग : पुरुष
फोटो उपलब्ध

233 SFV1076066
निर्वाचक का नाम : मालती सतनामी
पिता का नाम: गेंदराम सतनामी
मकान संख्या : 147
उम्र : 35 लिंग : महिला
फोटो उपलब्ध

234 SFV1692490
निर्वाचक का नाम : धरम लाल सतनामी
पिता का नाम: मंगलूराम सतनामी
मकान संख्या : 147
उम्र : 32 लिंग : पुरुष
फोटो उपलब्ध

235 SFV2088193
निर्वाचक का नाम : संगीता सतनामी
पति का नाम: संजय सतनामी
मकान संख्या : 147
उम्र : 29 लिंग : महिला
फोटो उपलब्ध

236 SFV2782332
निर्वाचक का नाम : सीमा सतनामी
पति का नाम: धरमलाल सतनामी
मकान संख्या : हाऊस एन.147
उम्र : 29 लिंग : महिला
फोटो उपलब्ध

237 SFV2041028
निर्वाचक का नाम : अमृत लाल कंवर
पिता का नाम: मनहरण लाल कंवर
मकान संख्या : 17क
उम्र : 34 लिंग : पुरुष
फोटो उपलब्ध

238 SFV2211241
निर्वाचक का नाम : अनीता कंवर
पिता का नाम: मनहरण कंवर
मकान संख्या : 17/क
उम्र : 31 लिंग : महिला
फोटो उपलब्ध

239 SFV2486793
निर्वाचक का नाम : लक्की राजा चन्द्रा
पिता का नाम: बद्री प्रसाद चंद्रा
मकान संख्या : 120 क
उम्र : 25 लिंग : पुरुष
फोटो उपलब्ध

240 SFV2151983
निर्वाचक का नाम : अमर सिंह खूंटे
पिता का नाम: दूजेराम खूंटे
मकान संख्या : 145
उम्र : 35 लिंग : पुरुष
फोटो उपलब्ध

241 SFV1076082
निर्वाचक का नाम : चंदराम सतनामी
पिता का नाम: ठीबलू सतनामी
मकान संख्या : 148
उम्र : 52 लिंग : पुरुष
फोटो उपलब्ध

242 SFV1076090
निर्वाचक का नाम : पायल सतनामी
पति का नाम: चन्दराम सतनामी
मकान संख्या : 148
उम्र : 38 लिंग : महिला
फोटो उपलब्ध

243 SFV2985661
निर्वाचक का नाम : काजल कुमारी मिरी
पति का नाम: खगेन्द्र मिरी
मकान संख्या : 148
उम्र : 25 लिंग : महिला
फोटो उपलब्ध

244 SFV2986958
निर्वाचक का नाम : खगेन्द्र मिरी
पिता का नाम: चन्द राम मिरी
मकान संख्या : 148
उम्र : 25 लिंग : पुरुष
फोटो उपलब्ध

245 GXD0364943
निर्वाचक का नाम : रामलाल सतनामी
पिता का नाम: जोसिक
मकान संख्या : 149
उम्र : 67 लिंग : पुरुष
फोटो उपलब्ध

246 SFV1076108
निर्वाचक का नाम : कातिकराम सतनामी
पिता का नाम: कार्तिकराम सतनामी
मकान संख्या : 150
उम्र : 68 लिंग : पुरुष
फोटो उपलब्ध

247 SFV1442862
निर्वाचक का नाम : पुनमति सतनामी
पति का नाम: कातिर्र्कराम सतनामी
मकान संख्या : 150
उम्र : 65 लिंग : महिला
फोटो उपलब्ध

248 GXD0367250
निर्वाचक का नाम : प्रेम सतनामी
पिता का नाम: कार्तिकराम
मकान संख्या : 151
उम्र : 52 लिंग : पुरुष
फोटो उपलब्ध

249 SFV1875418
निर्वाचक का नाम : धनंजय मिरी
पिता का नाम: प्रेमलाल सतनामी
मकान संख्या : 151
उम्र : 31 लिंग : पुरुष
फोटो उपलब्ध

250 SFV3002318
निर्वाचक का नाम : मनीषा
पति का नाम: धनंजय कुमार
मकान संख्या : 151
उम्र : 24 लिंग : महिला
फोटो उपलब्ध

251 SFV3002375
निर्वाचक का नाम : मोती कुमारी
पिता का नाम: प्रेम लाल सतनामी
मकान संख्या : 151
उम्र : 22 लिंग : महिला
फोटो उपलब्ध

252 SFV1442904
निर्वाचक का नाम : हरिमति सतनामी
पिता का नाम: पूनीराम सतनामी
मकान संख्या : 152
उम्र : 46 लिंग : महिला
फोटो उपलब्ध

253 SFV1076116
निर्वाचक का नाम : हीरालाल सतनामी
पिता का नाम: फिरतु सतनामी
मकान संख्या : 152
उम्र : 43 लिंग : पुरुष
फोटो उपलब्ध

254 SFV1076124
निर्वाचक का नाम : हीराबाई सतनामी
पति का नाम: हीरालाल सतनामी
मकान संख्या : 152
उम्र : 41 लिंग : महिला
फोटो उपलब्ध

255 SFV2903292
निर्वाचक का नाम : घनश्याम सतनामी
पिता का नाम: हीरा लाल
मकान संख्या : 152
उम्र : 27 लिंग : पुरुष
फोटो उपलब्ध

256 SFV2903417
निर्वाचक का नाम : मुकेश कुमार
पिता का नाम: हीरा लाल
मकान संख्या : 152
उम्र : 24 लिंग : पुरुष
फोटो उपलब्ध

257 SFV2909430
निर्वाचक का नाम : मोहन कुमार
पिता का नाम: पुनी राम
मकान संख्या : 152
उम्र : 23 लिंग : पुरुष
फोटो उपलब्ध

258 SFV1076132
निर्वाचक का नाम : लहरिया साहू
पिता का नाम: पंचू राम साहू
मकान संख्या : 153
उम्र : 68 लिंग : पुरुष
फोटो उपलब्ध

259 SFV1076140
निर्वाचक का नाम : कृष्णोनाई साहू
पति का नाम: लहरिया साहू
मकान संख्या : 153
उम्र : 61 लिंग : महिला
फोटो उपलब्ध

260 SFV1096098
निर्वाचक का नाम : आरती बाई साहू
पति का नाम: प्रकाश साहू
मकान संख्या : 153
उम्र : 44 लिंग : महिला
फोटो उपलब्ध

261 SFV1442912
निर्वाचक का नाम : प्रकाश साहू
पिता का नाम: लहरिया साहू
मकान संख्या : 153
उम्र : 39 लिंग : पुरुष
फोटो उपलब्ध

262 SFV3127537
निर्वाचक का नाम : श्रद्धा साहू
पिता का नाम: प्रकाश साहू
मकान संख्या : 153
उम्र : 19 लिंग : महिला
फोटो उपलब्ध

263 SFV3127594
निर्वाचक का नाम : शुभम साहू
पिता का नाम: प्रकाश साहू
मकान संख्या : 153
उम्र : 19 लिंग : पुरुष
फोटो उपलब्ध

264 SFV1442920
निर्वाचक का नाम : कौशिल्या बाई साहू
पति का नाम: सहा राम साहू
मकान संख्या : 154
उम्र : 56 लिंग : महिला
फोटो उपलब्ध

265 SFV1753052
निर्वाचक का नाम : लेखराम साहू
पिता का नाम: सहाराम साहू
मकान संख्या : 154
उम्र : 31 लिंग : पुरुष
फोटो उपलब्ध

266 SFV3009602
निर्वाचक का नाम : वंदना साहू
पति का नाम: लेखराम साहू
मकान संख्या : 154
उम्र : 28 लिंग : महिला
फोटो उपलब्ध

267 SFV1442938
निर्वाचक का नाम : सोनकुंवर साहू
पति का नाम: लहाराम साहू
मकान संख्या : 155
उम्र : 53 लिंग : महिला
फोटो उपलब्ध

268 SFV2041267
निर्वाचक का नाम : सोनू साहू
पिता का नाम: लहाराम साहू
मकान संख्या : 155
उम्र : 35 लिंग : पुरुष
फोटो उपलब्ध

269 SFV2041275
निर्वाचक का नाम : साधना साहू
पति का नाम: सोनू साहू
मकान संख्या : 155
उम्र : 34 लिंग : महिला
फोटो उपलब्ध

270 SFV1076173
निर्वाचक का नाम : लैनू साहू
पिता का नाम: सखाराम साहू
मकान संख्या : 156
उम्र : 55 लिंग : पुरुष
फोटो उपलब्ध

271 SFV2040947
निर्वाचक का नाम : झूल बाई साहू
पति का नाम: लैनू साहू
मकान संख्या : 156
उम्र : 46 लिंग : महिला
फोटो उपलब्ध

272 SFV2909547
निर्वाचक का नाम : हेम लाल साहू
पिता का नाम: लैनू साहू
मकान संख्या : 156
उम्र : 24 लिंग : पुरुष
फोटो उपलब्ध

273 SFV2986099
निर्वाचक का नाम : हेम कुमार साहू
पिता का नाम: लैनु राम साहू
मकान संख्या : 156
उम्र : 23 लिंग : पुरुष
फोटो उपलब्ध

274 SFV1076199
निर्वाचक का नाम : जीवन यादव
पिता का नाम: बिश्राम यादव
मकान संख्या : 157
उम्र : 68 लिंग : पुरुष
फोटो उपलब्ध

275 SFV1076207
निर्वाचक का नाम : श्यामबाई यादव
पति का नाम: जीवन यादव
मकान संख्या : 157
उम्र : 66 लिंग : महिला
फोटो उपलब्ध

276 SFV0148395
निर्वाचक का नाम : राजेन्द्र यादव
पिता का नाम: जीवन भैना
मकान संख्या : 157
उम्र : 56 लिंग : पुरुष
फोटो उपलब्ध

277 SFV1231323
निर्वाचक का नाम : सौखीलाल यादव
पिता का नाम: जीवन यादव
मकान संख्या : 157
उम्र : 49 लिंग : पुरुष
फोटो उपलब्ध

278 SFV1231331
निर्वाचक का नाम : मंगली यादव
पति का नाम: सौखीलाल यादव
मकान संख्या : 157
उम्र : 47 लिंग : महिला
फोटो उपलब्ध

279 GXD0367284
निर्वाचक का नाम : पारबती यादव
पति का नाम: राजेन्द्रकुमार
मकान संख्या : 157
उम्र : 45 लिंग : महिला
फोटो उपलब्ध

280 GXD0367292
निर्वाचक का नाम : गंगूराम यादव
पिता का नाम: जीवन
मकान संख्या : 157
उम्र : 40 लिंग : पुरुष
फोटो उपलब्ध

281 GXD0367003
निर्वाचक का नाम : महेतरीनबाई यादव
पति का नाम: गंगूराम
मकान संख्या : 157
उम्र : 39 लिंग : महिला
फोटो उपलब्ध

282 SFV1076215
निर्वाचक का नाम : सोहनलाल यादव
पिता का नाम: जीवनलाल यादव
मकान संख्या : 157
उम्र : 34 लिंग : पुरुष
फोटो उपलब्ध

283 SFV1076223
निर्वाचक का नाम : जमुनाबाई भैना
पति का नाम: चमाराम भैना
मकान संख्या : 159
उम्र : 73 लिंग : महिला
फोटो उपलब्ध

284 SFV1076249
निर्वाचक का नाम : छतराम भैना
पिता का नाम: चमाराम भैना
मकान संख्या : 159
उम्र : 46 लिंग : पुरुष
फोटो उपलब्ध

285 SFV1208495
निर्वाचक का नाम : कैलाश कुमारी भैना
पति का नाम: छत राम भैना
मकान संख्या : 159
उम्र : 44 लिंग : महिला
फोटो उपलब्ध

286 SFV1096114
निर्वाचक का नाम : कमल कुमार भैनाा
पिता का नाम: हेत राम भैनाा
मकान संख्या : 159
उम्र : 36 लिंग : पुरुष
फोटो उपलब्ध

287 SFV3114337
निर्वाचक का नाम : सरिता भैना
पति का नाम: खगेश्वर भैना
मकान संख्या : 159
उम्र : 28 लिंग : महिला
फोटो उपलब्ध

288 SFV2965820
निर्वाचक का नाम : फुलवा भैना
पति का नाम: कार्तिक राम भैना
मकान संख्या : 160
उम्र : 50 लिंग : महिला
फोटो उपलब्ध

289 SFV0825133
निर्वाचक का नाम : कार्तिकराम भैना
पिता का नाम: छेदी लाल भैना
मकान संख्या : 160
उम्र : 48 लिंग : पुरुष
फोटो उपलब्ध

290 SFV1076272
निर्वाचक का नाम : दिलेसर गोड़
पिता का नाम: फिरंगी गोड़
मकान संख्या : 161
उम्र : 55 लिंग : पुरुष
फोटो उपलब्ध

291 SFV1076280
निर्वाचक का नाम : लच्छकुवर गोड़
पिता का नाम: दिलेसर गोड़
मकान संख्या : 161
उम्र : 52 लिंग : महिला
फोटो उपलब्ध

292 SFV0148411
निर्वाचक का नाम : ताराचंद गोड
पिता का नाम: दिलेसर गोड
मकान संख्या : 161
उम्र : 35 लिंग : पुरुष
फोटो उपलब्ध

293 SFV2211019
निर्वाचक का नाम : सूरजा गोंड
पति का नाम: ताराचंद गोंड
मकान संख्या : 161
उम्र : 29 लिंग : महिला
फोटो उपलब्ध

294 SFV2669984
निर्वाचक का नाम : हरीश कुमार सिदर
पिता का नाम: दिलेश्वर प्रसाद सिदर
मकान संख्या : 161
उम्र : 26 लिंग : पुरुष
फोटो उपलब्ध

295 SFV2748028
निर्वाचक का नाम : राखी सिदार
पिता का नाम: दिलेश्वर सिदार
मकान संख्या : 161
उम्र : 22 लिंग : महिला
फोटो उपलब्ध

296 SFV1076298
निर्वाचक का नाम : गजानंद सिदार
पिता का नाम: लीलचंद सिदार
मकान संख्या : 161क
उम्र : 35 लिंग : पुरुष
फोटो उपलब्ध

297 SFV1753060
निर्वाचक का नाम : जलबाई गोंड
पति का नाम: गजानन्द गोंड
मकान संख्या : 161 क
उम्र : 34 लिंग : महिला
फोटो उपलब्ध

298 SFV0148429
निर्वाचक का नाम : रू खमणि गोड़
पति का नाम: दिलचन्द .गोड
मकान संख्या : 162
उम्र : 68 लिंग : महिला
फोटो उपलब्ध

299 SFV1076322
निर्वाचक का नाम : दिलचंद गोड़
पिता का नाम: सिदूधू गोड़
मकान संख्या : 162
उम्र : 66 लिंग : पुरुष
फोटो उपलब्ध

300 SFV1076306
निर्वाचक का नाम : सुरेन्द्र कुमार गोड
पिता का नाम: दिलचंद गौड गोड
मकान संख्या : 162
उम्र : 38 लिंग : पुरुष
फोटो उपलब्ध

301 GXD0366989
निर्वाचक का नाम : पुनीराम साहू
पिता का नाम: तीजराम
मकान संख्या : 164
उम्र : 78 लिंग : पुरुष
फोटो उपलब्ध

302 GXD0367193
निर्वाचक का नाम : पंचकुवर साहू
पति का नाम: पुनीराम
मकान संख्या : 164
उम्र : 72 लिंग : महिला
फोटो उपलब्ध

303 GXD0366914
निर्वाचक का नाम : बिनोद साहू
पिता का नाम: पूनीराम
मकान संख्या : 164
उम्र : 58 लिंग : पुरुष
फोटो उपलब्ध

304 GXD0366922
निर्वाचक का नाम : कमला साहू
पति का नाम: बिनोद
मकान संख्या : 164
उम्र : 55 लिंग : महिला
फोटो उपलब्ध

305 SFV1076348
निर्वाचक का नाम : प्रमोद साहू
पिता का नाम: पुनीराम साहू
मकान संख्या : 164
उम्र : 54 लिंग : पुरुष
फोटो उपलब्ध

306 SFV1442946
निर्वाचक का नाम : जानकी साहू
पति का नाम: प्रमोद कुमार साहू
मकान संख्या : 164
उम्र : 53 लिंग : महिला
फोटो उपलब्ध

307 SFV1231349
निर्वाचक का नाम : खगेश्वर साहू
पिता का नाम: विनोद साहू
मकान संख्या : 164
उम्र : 34 लिंग : पुरुष
फोटो उपलब्ध

308 SFV2966257
निर्वाचक का नाम : हेमलता साहू
पति का नाम: खगेश्वर साहू
मकान संख्या : 164
उम्र : 33 लिंग : महिला
फोटो उपलब्ध

309 SFV2853109
निर्वाचक का नाम : मेनका
पिता का नाम: प्रमोद
मकान संख्या : 164
उम्र : 22 लिंग : महिला
फोटो उपलब्ध

310 SFV3060894
निर्वाचक का नाम : लक्ष्मी साहू
पति का नाम: सोमनाथ साहू
मकान संख्या : 164
उम्र : 22 लिंग : महिला
फोटो उपलब्ध

311 GXD0366930
निर्वाचक का नाम : महादेब सतनामी
पिता का नाम: जीधन
मकान संख्या : 165
उम्र : 70 लिंग : पुरुष
फोटो उपलब्ध

312 GXD0366948
निर्वाचक का नाम : राजकुमारी सतनामी
पति का नाम: महादेब
मकान संख्या : 165
उम्र : 68 लिंग : महिला
फोटो उपलब्ध

313 SFV0148437
निर्वाचक का नाम : छोटेलाल सतनामी
पिता का नाम: महादेब .सतनामी
मकान संख्या : 165
उम्र : 54 लिंग : पुरुष
फोटो उपलब्ध

314 GXD0366955
निर्वाचक का नाम : गोरेलाल सतनामी
पिता का नाम: महादेव
मकान संख्या : 165
उम्र : 43 लिंग : पुरुष
फोटो उपलब्ध

315 SFV1076363
निर्वाचक का नाम : प्यारी बाई सतनामी
पिता का नाम: महादेव सतनामी
मकान संख्या : 165
उम्र : 36 लिंग : महिला
फोटो उपलब्ध

316 SFV2040970
निर्वाचक का नाम : सावित्री सतनामी
पिता का नाम: छोटेलाल सतनामी
मकान संख्या : 165
उम्र : 32 लिंग : महिला
फोटो उपलब्ध

317 SFV2587814
निर्वाचक का नाम : श्वेता सतनामी
माता का नाम: प्यारी बाई
मकान संख्या : 165
उम्र : 25 लिंग : महिला
फोटो उपलब्ध

318 SFV2994044
निर्वाचक का नाम : गुलशन कुमार
पिता का नाम: रामू लाल
मकान संख्या : 165
उम्र : 23 लिंग : पुरुष
फोटो उपलब्ध

319 SFV0148445
निर्वाचक का नाम : छेदू कंवर
पिता का नाम: तुलाराम
मकान संख्या : 167
उम्र : 96 लिंग : पुरुष
फोटो उपलब्ध

320 SFV0148452
निर्वाचक का नाम : समारीन कंवर
पति का नाम: छेदू .कंवर
मकान संख्या : 167
उम्र : 81 लिंग : महिला
फोटो उपलब्ध

321 SFV0148460
निर्वाचक का नाम : धरमलाल कंवर
पिता का नाम: छेदू .कंवर
मकान संख्या : 167
उम्र : 56 लिंग : पुरुष
फोटो उपलब्ध

322 SFV0148478
निर्वाचक का नाम : नहरबाई कॅंवर
पति का नाम: धरमलाल .कंवर
मकान संख्या : 167
उम्र : 49 लिंग : महिला
फोटो उपलब्ध

323 SFV0148486
निर्वाचक का नाम : सोनाऊ कंवर
पिता का नाम: घसिया .कंवर
मकान संख्या : 168
उम्र : 68 लिंग : पुरुष
फोटो उपलब्ध

324 SFV0148494
निर्वाचक का नाम : छतबाई कंवर
पति का नाम: सोनाउ .कंवर
मकान संख्या : 168
उम्र : 64 लिंग : महिला
फोटो उपलब्ध

325 SFV0148510
निर्वाचक का नाम : फिरत कंवर
पिता का नाम: लोझू .कंवर
मकान संख्या : 169
उम्र : 84 लिंग : पुरुष
फोटो उपलब्ध

326 SFV0148528
निर्वाचक का नाम : शुकवारा कंवर
पति का नाम: फिरत
मकान संख्या : 169
उम्र : 82 लिंग : महिला
फोटो उपलब्ध

327 SFV0148536
निर्वाचक का नाम : मोहन कंवर
पिता का नाम: फिरत .कंवर
मकान संख्या : 169
उम्र : 64 लिंग : पुरुष
फोटो उपलब्ध

328 SFV0148544
निर्वाचक का नाम : कारीबाई कंवर
पति का नाम: मोहन .कंवर
मकान संख्या : 169
उम्र : 63 लिंग : महिला
फोटो उपलब्ध

329 SFV0148551
निर्वाचक का नाम : दयाबती कंवर
पति का नाम: जोहन .कंवर
मकान संख्या : 169
उम्र : 54 लिंग : महिला
फोटो उपलब्ध

330 SFV1076371
निर्वाचक का नाम : जोहन कंवर
पिता का नाम: फिरत कंवर
मकान संख्या : 169
उम्र : 48 लिंग : पुरुष
फोटो उपलब्ध

331 SFV3109436
निर्वाचक का नाम : छतराम कंवर
पिता का नाम: मोहन लाल कंवर
मकान संख्या : 169
उम्र : 37 लिंग : पुरुष
फोटो उपलब्ध

332 SFV2040988
निर्वाचक का नाम : रथराम कंवर कंवर
पिता का नाम: मोहनलाल कंवर
मकान संख्या : 169
उम्र : 33 लिंग : पुरुष
फोटो उपलब्ध

333 SFV2986784
निर्वाचक का नाम : संजू कुमार
पिता का नाम: मोहन लाल
मकान संख्या : 169
उम्र : 26 लिंग : पुरुष
फोटो उपलब्ध

334 SFV2905099
निर्वाचक का नाम : ईश्वर सिंह कंवर
पिता का नाम: जोहन लाल कंवर
मकान संख्या : 169
उम्र : 23 लिंग : पुरुष
फोटो उपलब्ध

335 SFV0148577
निर्वाचक का नाम : केवरा कंवर
पति का नाम: छत्तूराम .कंवर
मकान संख्या : 170
उम्र : 68 लिंग : महिला
फोटो उपलब्ध

336 SFV0148585
निर्वाचक का नाम : हीराबाई कंवर
पति का नाम: भानुप्रताप कवंर
मकान संख्या : 170
उम्र : 42 लिंग : महिला
फोटो उपलब्ध

337 SFV0825158
निर्वाचक का नाम : भानूप्रताप कंवर
पिता का नाम: छतुलाल कवंर
मकान संख्या : 170
उम्र : 37 लिंग : पुरुष
फोटो उपलब्ध

338 SFV2040996
निर्वाचक का नाम : ज्ञान कुमार कंवर
पिता का नाम: छत्तुराम कंवर
मकान संख्या : 170
उम्र : 29 लिंग : पुरुष
फोटो उपलब्ध

339 SFV2581601
निर्वाचक का नाम : शिवानी चंद्रा
पति का नाम: संतोष चंद्रा
मकान संख्या : 170
उम्र : 26 लिंग : महिला
फोटो उपलब्ध

340 SFV1096122
निर्वाचक का नाम : फत्ते राम कंवर
पिता का नाम: बेदू राम कंवर
मकान संख्या : 171
उम्र : 63 लिंग : पुरुष
फोटो उपलब्ध

341 SFV2041002
निर्वाचक का नाम : संतोषी केवट
पिता का नाम: फत्तुराम कंवर
मकान संख्या : 171
उम्र : 46 लिंग : महिला
फोटो उपलब्ध

342 SFV2980191
निर्वाचक का नाम : राजकुमार कँवर
पिता का नाम: फत्तू राम कँवर
मकान संख्या : 171
उम्र : 30 लिंग : पुरुष
फोटो उपलब्ध

343 SFV2980282
निर्वाचक का नाम : सविता कुमारी कंवर
पति का नाम: राजकुमार कंवर
मकान संख्या : 171
उम्र : 29 लिंग : महिला
फोटो उपलब्ध

344 SFV2041010
निर्वाचक का नाम : पूर्णिमा बाई यादव
पति का नाम: शिवराम यादव
मकान संख्या : 176
उम्र : 31 लिंग : महिला
फोटो उपलब्ध

345 SFV2041036
निर्वाचक का नाम : सहरता राम कंवर
पिता का नाम: तिलक राम कंवर
मकान संख्या : 182
उम्र : 30 लिंग : पुरुष
फोटो उपलब्ध

346 SFV2293769
निर्वाचक का नाम : शशीकला सिंह
पति का नाम: सुरेन्द्र
मकान संख्या : -
उम्र : 40 लिंग : महिला
फोटो उपलब्ध

347 SFV2293751
निर्वाचक का नाम : चन्द्रकांता मधुकर
पति का नाम: हीरालाल मधुकर
मकान संख्या : -
उम्र : 33 लिंग : महिला
फोटो उपलब्ध

348 SFV1967207
निर्वाचक का नाम : सुनीता कंवर
पति का नाम: भोथीडीह भोथीडीह
मकान संख्या : 18
उम्र : 34 लिंग : महिला
फोटो उपलब्ध

349 SFV2030328
निर्वाचक का नाम : पूजा चंद्रा
पिता का नाम: भगवान चंद्रा
मकान संख्या : 24
उम्र : 32 लिंग : महिला
फोटो उपलब्ध

350 SFV2030336
निर्वाचक का नाम : अकाश चौहान
पिता का नाम: राधे चौहान
मकान संख्या : 34
उम्र : 43 लिंग : पुरुष
फोटो उपलब्ध

351 SFV2030344
निर्वाचक का नाम : पुनम चौहान
पति का नाम: आकाश चौहान
मकान संख्या : 34
उम्र : 42 लिंग : महिला
फोटो उपलब्ध

352 SFV1558808
निर्वाचक का नाम : निर्मला तेली
पति का नाम: दीनानाथ तेली
मकान संख्या : 153
उम्र : 42 लिंग : महिला
फोटो उपलब्ध

353 SFV2293777
निर्वाचक का नाम : प्रियंका सतनामी
पिता का नाम: महादेवा
मकान संख्या : 165
उम्र : 28 लिंग : महिला
फोटो उपलब्ध

354 SFV2625101
निर्वाचक का नाम : पूर्णिमा बाई कंवर
अन्य: रथराम कंवर
मकान संख्या : 169
उम्र : 29 लिंग : महिला
फोटो उपलब्ध

355 SFV2387843
निर्वाचक का नाम : हेत राम कंवर
पिता का नाम: मोहन लाल कंवर
मकान संख्या : 169
उम्र : 27 लिंग : पुरुष
फोटो उपलब्ध

356 SFV2620052
निर्वाचक का नाम : ललिता कंवर कंवर
पति का नाम: रथराम कंवर
मकान संख्या : 169
उम्र : 27 लिंग : महिला
फोटो उपलब्ध

357 SFV2624898
निर्वाचक का नाम : हीराबाई कंवर कंवर
माता का नाम: केवरा कंवर
मकान संख्या : 170
उम्र : 37 लिंग : महिला
फोटो उपलब्ध

358 SFV0148619
निर्वाचक का नाम : दुजकुंवर कंवर
पिता का नाम: माखन .कंवर
मकान संख्या : 172
उम्र : 73 लिंग : महिला
फोटो उपलब्ध

359 SFV0148627
निर्वाचक का नाम : परदेशी कंवर
पिता का नाम: माखन .कंवर
मकान संख्या : 172
उम्र : 68 लिंग : पुरुष
फोटो उपलब्ध

360 GXD0366963
निर्वाचक का नाम : मंगलीबाई कंवर
पति का नाम: परदेशी
मकान संख्या : 172
उम्र : 60 लिंग : महिला
फोटो उपलब्ध

361 SFV0148635
निर्वाचक का नाम : सुधराम कंवर
पिता का नाम: माखन .कंवर
मकान संख्या : 172
उम्र : 51 लिंग : पुरुष
फोटो उपलब्ध

362 SFV0148643
निर्वाचक का नाम : तुलसीबाई कंवर
पति का नाम: सुधराम .कंवर
मकान संख्या : 172
उम्र : 49 लिंग : महिला
फोटो उपलब्ध

363 SFV0148668
निर्वाचक का नाम : गंगाबाई कंवर
पति का नाम: हीरालाल .कंवर
मकान संख्या : 173
उम्र : 50 लिंग : महिला
फोटो उपलब्ध

364 SFV1076397
निर्वाचक का नाम : हीरालाल कंवर
पिता का नाम: नमनसिंह कंवर
मकान संख्या : 173
उम्र : 44 लिंग : पुरुष
फोटो उपलब्ध

365 SFV0148676
निर्वाचक का नाम : गोरेलाल कंवर
पिता का नाम: नमन सिंह कंवर
मकान संख्या : 173
उम्र : 42 लिंग : पुरुष
फोटो उपलब्ध

366 SFV0148684
निर्वाचक का नाम : कुंवर बाई कंवर
पति का नाम: गोरेलाल कंवर
मकान संख्या : 173
उम्र : 42 लिंग : महिला
फोटो उपलब्ध

367 SFV1076405
निर्वाचक का नाम : नीरा कुमारी कंवर
पिता का नाम: नमन सिंह कंवर
मकान संख्या : 173
उम्र : 34 लिंग : महिला
फोटो उपलब्ध

368 SFV2986776
निर्वाचक का नाम : ललिता
पिता का नाम: हीरा लाल
मकान संख्या : 173
उम्र : 22 लिंग : महिला
फोटो उपलब्ध

369 SFV0148700
निर्वाचक का नाम : भागीरथी कंवर
पिता का नाम: घुराऊ .कंवर
मकान संख्या : 176
उम्र : 56 लिंग : पुरुष
फोटो उपलब्ध

370 SFV0148718
निर्वाचक का नाम : कंचनलता कंवर
पति का नाम: भागीरथी .कंवर
मकान संख्या : 176
उम्र : 44 लिंग : महिला
फोटो उपलब्ध

371 SFV1208503
निर्वाचक का नाम : गंगाराम कंवर
पिता का नाम: घुराउराम कंवर
मकान संख्या : 176
उम्र : 34 लिंग : पुरुष
फोटो उपलब्ध

372 SFV1814953
निर्वाचक का नाम : दुलार कंवर
पिता का नाम: डेरिया
मकान संख्या : 177
उम्र : 64 लिंग : पुरुष
फोटो उपलब्ध

373 SFV1814961
निर्वाचक का नाम : रथबाई कंवर
पति का नाम: दुलार
मकान संख्या : 177
उम्र : 60 लिंग : महिला
फोटो उपलब्ध

374 SFV2972222
निर्वाचक का नाम : महेत्तर
पिता का नाम: भीत्ठल
मकान संख्या : 178
उम्र : 61 लिंग : पुरुष
फोटो उपलब्ध

375 SFV0148742
निर्वाचक का नाम : पुटीबाई कंवर
पति का नाम: महेत्तर .कंवर
मकान संख्या : 178
उम्र : 60 लिंग : महिला
फोटो उपलब्ध

376 SFV0148759
निर्वाचक का नाम : सोनकुबर कंवर
पति का नाम: मनहरण .कंवर
मकान संख्या : 178
उम्र : 58 लिंग : महिला
फोटो उपलब्ध

377 SFV2621779
निर्वाचक का नाम : कुमारी बाई कंवर कंवर
पति का नाम: आनंद सिंग कंवर
मकान संख्या : 178
उम्र : 36 लिंग : महिला
फोटो उपलब्ध

378 SFV0825166
निर्वाचक का नाम : आनंद सिंह कंवर
पिता का नाम: महेत्तर कंवर
मकान संख्या : 178
उम्र : 34 लिंग : पुरुष
फोटो उपलब्ध

379 SFV2994382
निर्वाचक का नाम : संगीता कुमारी कंवर
पिता का नाम: महेत्तर कंवर
मकान संख्या : 178
उम्र : 31 लिंग : महिला
फोटो उपलब्ध

380 SFV2980324
निर्वाचक का नाम : बूंद कुंवर कवर
पति का नाम: अमृत लाल कँवर
मकान संख्या : 178
उम्र : 27 लिंग : महिला
फोटो उपलब्ध

381 SFV2429009
निर्वाचक का नाम : पंच कुमारी कंवर
पिता का नाम: महेत्तर कंवर
मकान संख्या : 178
उम्र : 26 लिंग : महिला
फोटो उपलब्ध

382 SFV2429025
निर्वाचक का नाम : सावित्री कंवर
पिता का नाम: महेत्तर कंवर
मकान संख्या : 178
उम्र : 26 लिंग : महिला
फोटो उपलब्ध

383 SFV2988954
निर्वाचक का नाम : अमर सिंह
पिता का नाम: मनहरण कंवर
मकान संख्या : 178
उम्र : 26 लिंग : पुरुष
फोटो उपलब्ध

384 SFV2988988
निर्वाचक का नाम : अनिल कुमार कंवर
पिता का नाम: महेत्तर
मकान संख्या : 178
उम्र : 23 लिंग : पुरुष
फोटो उपलब्ध

385 SFV2988897
निर्वाचक का नाम : समीर
पिता का नाम: मनहरण
मकान संख्या : 178
उम्र : 21 लिंग : पुरुष
फोटो उपलब्ध

386 SFV0148767
निर्वाचक का नाम : उमेदबाई कंवर
पति का नाम: देवप्रसाद .कंवर
मकान संख्या : 179
उम्र : 58 लिंग : महिला
फोटो उपलब्ध

387 SFV2211035
निर्वाचक का नाम : सम्पत्ति कंवर
पति का नाम: अशोककुमार कंवर
मकान संख्या : 179
उम्र : 31 लिंग : महिला
फोटो उपलब्ध

388 SFV2211027
निर्वाचक का नाम : अशोककुमार कंवर
पिता का नाम: शिवप्रसाद कंवर
मकान संख्या : 179
उम्र : 27 लिंग : पुरुष
फोटो उपलब्ध

389 SFV1815000
निर्वाचक का नाम : भोंदू कंवर
पिता का नाम: सोनसाय
मकान संख्या : 180
उम्र : 57 लिंग : महिला
फोटो उपलब्ध

390 SFV1815018
निर्वाचक का नाम : रामबाई कंवर
पिता का नाम: भोंदू
मकान संख्या : 180
उम्र : 51 लिंग : महिला
फोटो उपलब्ध

391 SFV0148783
निर्वाचक का नाम : इतवारा कंवर
पति का नाम: तिलक .कंवर
मकान संख्या : 182
उम्र : 56 लिंग : महिला
फोटो उपलब्ध

392 SFV0148791
निर्वाचक का नाम : बहरताराम कंवर
पिता का नाम: तिलकराम कंवर
मकान संख्या : 182
उम्र : 42 लिंग : पुरुष
फोटो उपलब्ध

393 SFV2041044
निर्वाचक का नाम : गनेशी कंवर
पति का नाम: बहरता राम कंवर
मकान संख्या : 182
उम्र : 32 लिंग : महिला
फोटो उपलब्ध

394 SFV2625481
निर्वाचक का नाम : कार्तिक बाई कंवर कंवर
पति का नाम: सह्नताराम कंवर
मकान संख्या : 182
उम्र : 26 लिंग : महिला
फोटो उपलब्ध

395 SFV1442953
निर्वाचक का नाम : फिरतीन केंवट
पति का नाम: मन्जू केंवट
मकान संख्या : 183
उम्र : 68 लिंग : महिला
फोटो उपलब्ध

396 GXD0367094
निर्वाचक का नाम : नरेश केंवट
पिता का नाम: मन्जू
मकान संख्या : 183
उम्र : 50 लिंग : पुरुष
फोटो उपलब्ध

397 SFV1231356
निर्वाचक का नाम : सुनिता केंवट
पति का नाम: नरेश केंवट
मकान संख्या : 183
उम्र : 40 लिंग : महिला
फोटो उपलब्ध

398 SFV1355627
निर्वाचक का नाम : गुरूबारी केंवट
पति का नाम: सुरजकुमार केंवट
मकान संख्या : 183
उम्र : 35 लिंग : महिला
फोटो उपलब्ध

399 SFV1410869
निर्वाचक का नाम : सूरज कुमार केंवट
पिता का नाम: मंजुरजबार केंवट
मकान संख्या : 183
उम्र : 35 लिंग : पुरुष
फोटो उपलब्ध

400 SFV2837904
निर्वाचक का नाम : सुनील कुमार केवट
पिता का नाम: नरेश कुमार केवट
मकान संख्या : 183
उम्र : 24 लिंग : पुरुष
फोटो उपलब्ध

401 SFV2852705
निर्वाचक का नाम : ऋतु केवट
पिता का नाम: नरेश कुमार केवट
मकान संख्या : 183
उम्र : 22 लिंग : महिला
फोटो उपलब्ध

402 SFV2956027
निर्वाचक का नाम : नीरज कुमार केवट
पिता का नाम: नरेश केवट
मकान संख्या : 183
उम्र : 20 लिंग : पुरुष
फोटो उपलब्ध

403 SFV2982841
निर्वाचक का नाम : गुरबारी केवट
पति का नाम: जगत राम केवट
मकान संख्या : 184
उम्र : 73 लिंग : महिला
फोटो उपलब्ध

404 SFV0825208
निर्वाचक का नाम : जैलाल केंवट
पिता का नाम: जगतराम केंवट
मकान संख्या : 184
उम्र : 60 लिंग : पुरुष
फोटो उपलब्ध

405 GXD0367326
निर्वाचक का नाम : अमरीक ा केंवट
पति का नाम: जैलाल
मकान संख्या : 184
उम्र : 57 लिंग : महिला
फोटो उपलब्ध

406 GXD0366906
निर्वाचक का नाम : नबादाऊ केंवट
पिता का नाम: जगतराम
मकान संख्या : 184
उम्र : 57 लिंग : पुरुष
फोटो उपलब्ध

407 SFV0825224
निर्वाचक का नाम : छोटेलाल केंवट
पिता का नाम: जगतराम केंवट
मकान संख्या : 184
उम्र : 54 लिंग : पुरुष
फोटो उपलब्ध

408 SFV0825216
निर्वाचक का नाम : सन्तोषी केंवट
पति का नाम: नबादाउ केंवट
मकान संख्या : 184
उम्र : 54 लिंग : महिला
फोटो उपलब्ध

409 SFV0825232
निर्वाचक का नाम : यशोदा केंवट
पति का नाम: छोटेलाल केंवट
मकान संख्या : 184
उम्र : 51 लिंग : महिला
फोटो उपलब्ध

410 SFV1208529
निर्वाचक का नाम : बन्धूलाल केंवट
पिता का नाम: जगतराम
मकान संख्या : 184
उम्र : 48 लिंग : पुरुष
फोटो उपलब्ध

411 SFV1208537
निर्वाचक का नाम : रामिन केंवट
पति का नाम: बंधुलाल
मकान संख्या : 184
उम्र : 40 लिंग : महिला
फोटो उपलब्ध

412 SFV2676302
निर्वाचक का नाम : जागेश्वर केवट
पिता का नाम: विष्णु कुमारी केवट
मकान संख्या : 184
उम्र : 36 लिंग : पुरुष
फोटो उपलब्ध

413 SFV2088490
निर्वाचक का नाम : गंगोत्री केंवट
पिता का नाम: छोटेलाल केंवट
मकान संख्या : 184
उम्र : 34 लिंग : महिला
फोटो उपलब्ध

414 SFV2088243
निर्वाचक का नाम : विष्णो कुमारी केंवट
पति का नाम: जगेश्वर केंवट्
मकान संख्या : 184
उम्र : 33 लिंग : महिला
फोटो उपलब्ध

415 SFV2152023
निर्वाचक का नाम : गंगाराम केंवट
पिता का नाम: नावादाउ केंवट
मकान संख्या : 184
उम्र : 32 लिंग : पुरुष
फोटो उपलब्ध

416 SFV2747988
निर्वाचक का नाम : दुर्गा कैवर्त
पति का नाम: कृष्णा कुमार कैवर्त
मकान संख्या : 184
उम्र : 32 लिंग : महिला
फोटो उपलब्ध

417 SFV2152031
निर्वाचक का नाम : जमुना केंवट
पिता का नाम: छोटेलाल केंवट
मकान संख्या : 184
उम्र : 29 लिंग : महिला
फोटो उपलब्ध

418 SFV2088508
निर्वाचक का नाम : कृष्णा कुमार केवट
पिता का नाम: जयलाल केंवट
मकान संख्या : 184
उम्र : 29 लिंग : पुरुष
फोटो उपलब्ध

419 SFV2906758
निर्वाचक का नाम : राज कुमारी केंवट
पति का नाम: अशोक कुमार केंवट
मकान संख्या : 184
उम्र : 29 लिंग : महिला
फोटो उपलब्ध

420 SFV2211050
निर्वाचक का नाम : अशोककुमार केवट
पिता का नाम: जयलाल केवट
मकान संख्या : 184
उम्र : 27 लिंग : पुरुष
फोटो उपलब्ध

421 SFV2908333
निर्वाचक का नाम : शारदा केवट
पति का नाम: गंगा राम केवट
मकान संख्या : 184
उम्र : 26 लिंग : महिला
फोटो उपलब्ध

422 SFV2890077
निर्वाचक का नाम : जानकी केवट
पिता का नाम: नावादाऊ केवट
मकान संख्या : 184
उम्र : 25 लिंग : महिला
फोटो उपलब्ध

423 SFV2882264
निर्वाचक का नाम : नर्मदा केवट
पिता का नाम: बंधू लाल केवट
मकान संख्या : 184
उम्र : 24 लिंग : महिला
फोटो उपलब्ध

424 SFV3002276
निर्वाचक का नाम : राम कुमार केंवट
पिता का नाम: बन्धू लाल केंवट
मकान संख्या : 184
उम्र : 21 लिंग : पुरुष
फोटो उपलब्ध

425 SFV2969905
निर्वाचक का नाम : अश्वनी कुमार केंवट
पिता का नाम: जय लाल केंवट
मकान संख्या : 184
उम्र : 21 लिंग : पुरुष
फोटो उपलब्ध

426 SFV3126414
निर्वाचक का नाम : दुर्गा केवट
पिता का नाम: नावादाऊ केवट
मकान संख्या : 184
उम्र : 19 लिंग : महिला
फोटो उपलब्ध

427 GXD0367219
निर्वाचक का नाम : गऊराम साहू
पिता का नाम: चैतूराम साहू
मकान संख्या : 185
उम्र : 65 लिंग : पुरुष
फोटो उपलब्ध

428 SFV2152049
निर्वाचक का नाम : दिलेश कुमारी साहू
पिता का नाम: गउराम साहू
मकान संख्या : 185
उम्र : 32 लिंग : महिला
फोटो उपलब्ध

429 GXD0367540
निर्वाचक का नाम : बुधबारा साहू
पति का नाम: चैतू
मकान संख्या : 186
उम्र : 92 लिंग : महिला
फोटो उपलब्ध

430 SFV1010743
निर्वाचक का नाम : रीतराम साहू
पिता का नाम: चैतू साहू
मकान संख्या : 186
उम्र : 61 लिंग : पुरुष
फोटो उपलब्ध

431 SFV0825240
निर्वाचक का नाम : पांचोबाई साहू
पति का नाम: रीतराम साहू
मकान संख्या : 186
उम्र : 58 लिंग : महिला
फोटो उपलब्ध

432 SFV0148809
निर्वाचक का नाम : ओमप्रकाश साहू
पिता का नाम: रीतराम .साहू
मकान संख्या : 186
उम्र : 37 लिंग : पुरुष
फोटो उपलब्ध

433 SFV2906576
निर्वाचक का नाम : तेरस बाई साहू
पिता का नाम: रीत राम साहू
मकान संख्या : 186
उम्र : 36 लिंग : महिला
फोटो उपलब्ध

434 SFV0825257
निर्वाचक का नाम : उमा साहू
पति का नाम: ओमप्रकाश साहू
मकान संख्या : 186
उम्र : 36 लिंग : महिला
फोटो उपलब्ध

435 SFV1291343
निर्वाचक का नाम : भुवनेश्वर साहू
पिता का नाम: रीतराम साहू
मकान संख्या : 186
उम्र : 34 लिंग : पुरुष
फोटो उपलब्ध

436 SFV2041051
निर्वाचक का नाम : चन्द्र कुमार साहू
पिता का नाम: रीतराम साहू
मकान संख्या : 186
उम्र : 29 लिंग : पुरुष
फोटो उपलब्ध

437 SFV2890226
निर्वाचक का नाम : मीना साहू
पति का नाम: चंद्र कुमार साहू
मकान संख्या : 186
उम्र : 27 लिंग : महिला
फोटो उपलब्ध

438 SFV2916807
निर्वाचक का नाम : हेमलता साहू
पिता का नाम: ओमप्रकाश साहू
मकान संख्या : 186
उम्र : 21 लिंग : महिला
फोटो उपलब्ध

439 SFV1076439
निर्वाचक का नाम : गीताबाई यादव
पति का नाम: फिरत यादव
मकान संख्या : 187
उम्र : 78 लिंग : महिला
फोटो उपलब्ध

440 SFV0825281
निर्वाचक का नाम : गोपाल यादव
पिता का नाम: फिरतराम यादव
मकान संख्या : 187
उम्र : 45 लिंग : पुरुष
फोटो उपलब्ध

441 SFV0825299
निर्वाचक का नाम : ममता बाई यादव
पति का नाम: गोपाल यादव
मकान संख्या : 187
उम्र : 40 लिंग : महिला
फोटो उपलब्ध

442 SFV2863355
निर्वाचक का नाम : राजू कुमार
पिता का नाम: गोपाल
मकान संख्या : 187
उम्र : 24 लिंग : पुरुष
फोटो उपलब्ध

443 SFV2863892
निर्वाचक का नाम : जगदीश
पिता का नाम: गोपाल
मकान संख्या : 187
उम्र : 21 लिंग : पुरुष
फोटो उपलब्ध

444 SFV1736677
निर्वाचक का नाम : सोनाई केंवट
पति का नाम: महेतर केंवट
मकान संख्या : 188
उम्र : 61 लिंग : महिला
फोटो उपलब्ध

445 SFV0825323
निर्वाचक का नाम : झाडु केंवट
पिता का नाम: रामेश्वर केंवट
मकान संख्या : 188
उम्र : 58 लिंग : पुरुष
फोटो उपलब्ध

446 SFV1231364
निर्वाचक का नाम : बुधवारबाई केंवट
पति का नाम: झाडु केंवट
मकान संख्या : 188
उम्र : 56 लिंग : महिला
फोटो उपलब्ध

447 SFV1875426
निर्वाचक का नाम : जम्मूलाल केंवट
पिता का नाम: महेत्तरलाल केंवट
मकान संख्या : 188
उम्र : 39 लिंग : पुरुष
फोटो उपलब्ध

448 SFV2906204
निर्वाचक का नाम : दूज बाई केवट
पति का नाम: जम्मू लाल केवट
मकान संख्या : 188
उम्र : 36 लिंग : महिला
फोटो उपलब्ध

449 SFV2882470
निर्वाचक का नाम : धनेशवरी केवट
पिता का नाम: झाडू राम केवट
मकान संख्या : 188
उम्र : 23 लिंग : महिला
फोटो उपलब्ध

450 SFV0825349
निर्वाचक का नाम : दूजराम केंवट
पिता का नाम: जगेसर केंवट
मकान संख्या : 189
उम्र : 58 लिंग : पुरुष
फोटो उपलब्ध

451 SFV0825356
निर्वाचक का नाम : शांतिबाई केंवट
पति का नाम: दुजराम
मकान संख्या : 189
उम्र : 56 लिंग : महिला
फोटो उपलब्ध

452 GXD0367557
निर्वाचक का नाम : तीजराम केंवट
पिता का नाम: जगेसर
मकान संख्या : 189
उम्र : 55 लिंग : पुरुष
फोटो उपलब्ध

453 GXD0367565
निर्वाचक का नाम : तिलमति केंवट
पिता का नाम: तीजराम
मकान संख्या : 189
उम्र : 50 लिंग : महिला
फोटो उपलब्ध

454 SFV0825364
निर्वाचक का नाम : तीजाऊ केंवट
पिता का नाम: जगेसर केंवट
मकान संख्या : 189
उम्र : 46 लिंग : पुरुष
फोटो उपलब्ध

455 SFV1815026
निर्वाचक का नाम : सुमित्रा केंवट
पति का नाम: तिजाऊ
मकान संख्या : 189
उम्र : 39 लिंग : महिला
फोटो उपलब्ध

456 GXD0366815
निर्वाचक का नाम : रसिया केंवट
पिता का नाम: दुजराम केवट
मकान संख्या : 189
उम्र : 36 लिंग : पुरुष
फोटो उपलब्ध

457 SFV1096189
निर्वाचक का नाम : बुदेश्वर केंवट
पिता का नाम: दूज राम केंवट
मकान संख्या : 189
उम्र : 35 लिंग : पुरुष
फोटो उपलब्ध

458 SFV1753094
निर्वाचक का नाम : शंकरलाल केंवट
पिता का नाम: दूजराम केंवट
मकान संख्या : 189
उम्र : 34 लिंग : पुरुष
फोटो उपलब्ध

459 SFV1753086
निर्वाचक का नाम : हरिशंकर केंवट
पिता का नाम: दूजराम केंवट
मकान संख्या : 189
उम्र : 33 लिंग : पुरुष
फोटो उपलब्ध

460 SFV2041069
निर्वाचक का नाम : बिंदिया केंवट
पति का नाम: रसिया केंवट
मकान संख्या : 189
उम्र : 32 लिंग : महिला
फोटो उपलब्ध

461 SFV2986107
निर्वाचक का नाम : धन बाई केंवट
पति का नाम: बुद्धेश्वर प्रसाद केंवट
मकान संख्या : 189
उम्र : 29 लिंग : महिला
फोटो उपलब्ध

462 SFV2908275
निर्वाचक का नाम : मनीषा कैवर्त्य
पति का नाम: शंकर लाल केवट
मकान संख्या : 189
उम्र : 26 लिंग : महिला
फोटो उपलब्ध

463 SFV1208545
निर्वाचक का नाम : फगनी केवट
पति का नाम: मंगलू
मकान संख्या : 190
उम्र : 62 लिंग : महिला
फोटो उपलब्ध

464 SFV0148825
निर्वाचक का नाम : जलबाई केवट
पति का नाम: आंगनराम केवट
मकान संख्या : 190
उम्र : 61 लिंग : महिला
फोटो उपलब्ध

465 SFV1076447
निर्वाचक का नाम : कातिक केवट
पिता का नाम: मंगलू केवट
मकान संख्या : 190
उम्र : 46 लिंग : पुरुष
फोटो उपलब्ध

466 SFV0825380
निर्वाचक का नाम : धन बाई केवट
पति का नाम: कार्तिक राम केवट
मकान संख्या : 190
उम्र : 37 लिंग : महिला
फोटो उपलब्ध

467 SFV2041077
निर्वाचक का नाम : मनोज कुमार केंवट
पिता का नाम: मंगलू राम केंवट
मकान संख्या : 190
उम्र : 31 लिंग : पुरुष
फोटो उपलब्ध

468 SFV2908481
निर्वाचक का नाम : मोमबाई केवट
पति का नाम: मनोज कुमार
मकान संख्या : 190
उम्र : 27 लिंग : महिला
फोटो उपलब्ध

469 SFV2864015
निर्वाचक का नाम : गोपी
पिता का नाम: कार्तिक राम
मकान संख्या : 190
उम्र : 21 लिंग : पुरुष
फोटो उपलब्ध

470 SFV2041101
निर्वाचक का नाम : ललिता बाई साहू
पति का नाम: मिटउ लाल साहू
मकान संख्या : 192
उम्र : 32 लिंग : महिला
फोटो उपलब्ध

471 SFV1096148
निर्वाचक का नाम : मालिक राम कंवर
पिता का नाम: मंगलू राम कंवर
मकान संख्या : -
उम्र : 62 लिंग : पुरुष
फोटो उपलब्ध

472 SFV1096155
निर्वाचक का नाम : त्रिवेणी बाई कंवर
पति का नाम: मालिक राम कंवर
मकान संख्या : -
उम्र : 59 लिंग : महिला
फोटो उपलब्ध

473 SFV1096171
निर्वाचक का नाम : मिशन लाल कंवर
पिता का नाम: मालिक राम कंवर
मकान संख्या : -
उम्र : 36 लिंग : पुरुष
फोटो उपलब्ध

474 SFV0825331
निर्वाचक का नाम : बहरतीन बाई केवट
पति का नाम: जगेशर
मकान संख्या : वार्ड नं 08
उम्र : 81 लिंग : महिला
फोटो उपलब्ध

475 SFV3121589
निर्वाचक का नाम : सुकृत दास वैष्णव
पिता का नाम: देव दास वैष्णव
मकान संख्या : 00
उम्र : 19 लिंग : पुरुष
फोटो उपलब्ध

476 SFV2211118
निर्वाचक का नाम : सुशीला साहू
पति का नाम: भुवनेश्वर साहू
मकान संख्या : 186
उम्र : 30 लिंग : महिला
फोटो उपलब्ध

477 SFV2387876
निर्वाचक का नाम : जयंत कुमार केवट
पिता का नाम: तिजउ राम केवट
मकान संख्या : 189
उम्र : 26 लिंग : पुरुष
फोटो उपलब्ध

478 SFV2580314
निर्वाचक का नाम : शिवम केवट
पिता का नाम: तिजाऊ राम केवट
मकान संख्या : 189
उम्र : 23 लिंग : पुरुष
फोटो उपलब्ध

479 SFV2764496
निर्वाचक का नाम : कैलाश केवट केवट
पिता का नाम: टिजराम केवट
मकान संख्या : 189
उम्र : 23 लिंग : पुरुष
फोटो उपलब्ध

480 SFV1096205
निर्वाचक का नाम : संत राम साहू
पिता का नाम: बहोरन साहू
मकान संख्या : 191
उम्र : 56 लिंग : पुरुष
फोटो उपलब्ध

481 SFV0825398
निर्वाचक का नाम : धनबाई साहू
पति का नाम: सन्तराम साहू
मकान संख्या : 191
उम्र : 54 लिंग : महिला
फोटो उपलब्ध

482 SFV1096213
निर्वाचक का नाम : लीला राम साहू
पिता का नाम: संत रारम साहू
मकान संख्या : 191
उम्र : 34 लिंग : पुरुष
फोटो उपलब्ध

483 SFV2041093
निर्वाचक का नाम : लक्ष्मीन बाई साहू
पति का नाम: लीलाराम साहू
मकान संख्या : 191
उम्र : 33 लिंग : महिला
फोटो उपलब्ध

484 SFV2041085
निर्वाचक का नाम : हिरा साय साहू
पिता का नाम: संतराम साहू
मकान संख्या : 191
उम्र : 32 लिंग : पुरुष
फोटो उपलब्ध

485 SFV2364735
निर्वाचक का नाम : लक्ष्मीन साहू
पति का नाम: हीरशाय
मकान संख्या : 191
उम्र : 32 लिंग : महिला
फोटो उपलब्ध

486 SFV2211126
निर्वाचक का नाम : दिलीपकुमार साहू
पिता का नाम: संतराम साहू
मकान संख्या : 191
उम्र : 27 लिंग : पुरुष
फोटो उपलब्ध

487 SFV1010768
निर्वाचक का नाम : जोहरिक साहू
पिता का नाम: सोनसाय साहू
मकान संख्या : 192
उम्र : 74 लिंग : पुरुष
फोटो उपलब्ध

488 SFV1096221
निर्वाचक का नाम : मिठ्ठू लाल साहू
पिता का नाम: जगत राम साहू
मकान संख्या : 192
उम्र : 34 लिंग : पुरुष
फोटो उपलब्ध

489 SFV0825422
निर्वाचक का नाम : महेत्तर साहू
पिता का नाम: कन्हैया साहू
मकान संख्या : 193
उम्र : 64 लिंग : पुरुष
फोटो उपलब्ध

490 SFV0825430
निर्वाचक का नाम : घसनीन साहू
पति का नाम: महेत्तर साहू
मकान संख्या : 193
उम्र : 54 लिंग : महिला
फोटो उपलब्ध

491 SFV0825448
निर्वाचक का नाम : भरत लाल साहू
पिता का नाम: महेत्तर साहू
मकान संख्या : 193
उम्र : 35 लिंग : पुरुष
फोटो उपलब्ध

492 SFV1355635
निर्वाचक का नाम : बृहस्पति साहु
पति का नाम: भरतलाल साहु
मकान संख्या : 193
उम्र : 33 लिंग : महिला
फोटो उपलब्ध

493 SFV2986529
निर्वाचक का नाम : ईतवरा कुमारी
पति का नाम: शत्रुहन साहू
मकान संख्या : 193
उम्र : 29 लिंग : महिला
फोटो उपलब्ध

494 SFV0825463
निर्वाचक का नाम : नम्मूराम साहू
पिता का नाम: घसिया साहू
मकान संख्या : 194
उम्र : 55 लिंग : पुरुष
फोटो उपलब्ध

495 SFV1442961
निर्वाचक का नाम : नोनीबाई साहू
पति का नाम: नम्मूराम साहू
मकान संख्या : 194
उम्र : 53 लिंग : महिला
फोटो उपलब्ध

496 SFV2852960
निर्वाचक का नाम : अनिल कुमार साहू
पिता का नाम: नम्मू राम साहू
मकान संख्या : 194
उम्र : 23 लिंग : पुरुष
फोटो उपलब्ध

497 SFV2844777
निर्वाचक का नाम : नरसिंह नम्मूराम
पिता का नाम: नम्मूराम
मकान संख्या : 194
उम्र : 22 लिंग : पुरुष
फोटो उपलब्ध

498 GXD0366997
निर्वाचक का नाम : बरतकूवर साहू
पति का नाम: रामप्रसाद
मकान संख्या : 195
उम्र : 80 लिंग : महिला
फोटो उपलब्ध

499 SFV0825471
निर्वाचक का नाम : फिरतीन साहू
पति का नाम: पवनलाल साहू
मकान संख्या : 195
उम्र : 35 लिंग : महिला
फोटो उपलब्ध

500 SFV1815091
निर्वाचक का नाम : शत्रुहनलाल साहू
पिता का नाम: रामप्रसाद साहू
मकान संख्या : 195
उम्र : 34 लिंग : पुरुष
फोटो उपलब्ध

501 SFV2152064
निर्वाचक का नाम : सुमित्रा बाई साहू
पति का नाम: शत्रुहन साहू
मकान संख्या : 195
उम्र : 29 लिंग : महिला
फोटो उपलब्ध

502 SFV3115243
निर्वाचक का नाम : नागेश्वरी साहू
पिता का नाम: पवन साहू
मकान संख्या : 195
उम्र : 19 लिंग : महिला
फोटो उपलब्ध

503 SFV0825497
निर्वाचक का नाम : सीताबाई चन्द्रा
पति का नाम: कांतिकुमार चन्द्रा
मकान संख्या : 197
उम्र : 60 लिंग : महिला
फोटो उपलब्ध

504 SFV0825505
निर्वाचक का नाम : विजय कुमार चंद्रा
पिता का नाम: लक्ष्मीनारायण सिंग चंद्रा
मकान संख्या : 197
उम्र : 58 लिंग : पुरुष
फोटो उपलब्ध

505 SFV0825513
निर्वाचक का नाम : जलेश्वरी चन्द्रा
पति का नाम: विजयकुमार चन्द्रा
मकान संख्या : 197
उम्र : 41 लिंग : महिला
फोटो उपलब्ध

506 SFV2211134
निर्वाचक का नाम : देवेन्द्रकुमार चंद्रा
पिता का नाम: कांतिकुमार चंद्रा
मकान संख्या : 197
उम्र : 28 लिंग : पुरुष
फोटो उपलब्ध

507 SFV2984169
निर्वाचक का नाम : कविता
पति का नाम: देवेन्द्र कुमार चन्द्रा
मकान संख्या : 197
उम्र : 27 लिंग : महिला
फोटो उपलब्ध

508 SFV2839587
निर्वाचक का नाम : गीतिका चन्द्रा
पिता का नाम: विजय कुमार चन्द्रा
मकान संख्या : 197
उम्र : 21 लिंग : महिला
फोटो उपलब्ध

509 SFV0825539
निर्वाचक का नाम : इतबारा साहू
पति का नाम: सुकलाल साहू
मकान संख्या : 198
उम्र : 66 लिंग : महिला
फोटो उपलब्ध

510 SFV1442979
निर्वाचक का नाम : रामकन्हाई साहू
पिता का नाम: सुकलाल साहू
मकान संख्या : 198
उम्र : 40 लिंग : पुरुष
फोटो उपलब्ध

511 SFV0825547
निर्वाचक का नाम : कुमारीबाई साहू
पति का नाम: रामकन्हाई साहू
मकान संख्या : 198
उम्र : 36 लिंग : महिला
फोटो उपलब्ध

512 SFV0825554
निर्वाचक का नाम : कृष्ण कुमार साहू
पिता का नाम: सुकलाल साहू
मकान संख्या : 198
उम्र : 34 लिंग : पुरुष
फोटो उपलब्ध

513 SFV2211142
निर्वाचक का नाम : रूकमणीकुमारी साहू
पति का नाम: कृष्णकुमार साहू
मकान संख्या : 198
उम्र : 31 लिंग : महिला
फोटो उपलब्ध

514 SFV2889483
निर्वाचक का नाम : फुलेश्वरी
पिता का नाम: राम कन्हाई
मकान संख्या : 198
उम्र : 20 लिंग : महिला
फोटो उपलब्ध

515 SFV3127628
निर्वाचक का नाम : प्रीति कुमारी साहू
पिता का नाम: रामकन्हाई साहू
मकान संख्या : 198
उम्र : 19 लिंग : महिला
फोटो उपलब्ध

516 SFV0825570
निर्वाचक का नाम : जयराम साहू
पिता का नाम: अमारू साहू
मकान संख्या : 199
उम्र : 64 लिंग : पुरुष
फोटो उपलब्ध

517 GXD0366898
निर्वाचक का नाम : श्यामबाई साहू
पति का नाम: मोटेलाल
मकान संख्या : 199
उम्र : 56 लिंग : महिला
फोटो उपलब्ध

518 SFV0825596
निर्वाचक का नाम : मोटेलाल साहू
पिता का नाम: अमारू साहू
मकान संख्या : 199
उम्र : 56 लिंग : पुरुष
फोटो उपलब्ध

519 SFV1208552
निर्वाचक का नाम : पिताम्बर साहू
पिता का नाम: जैराम साहू
मकान संख्या : 199
उम्र : 45 लिंग : पुरुष
फोटो उपलब्ध

520 SFV1208560
निर्वाचक का नाम : संतोषी साहू
पति का नाम: पिताम्बर साहू
मकान संख्या : 199
उम्र : 39 लिंग : महिला
फोटो उपलब्ध

521 SFV0148841
निर्वाचक का नाम : प्रीतबाई साहू
पति का नाम: रामराज साहू
मकान संख्या : 199
उम्र : 35 लिंग : महिला
फोटो उपलब्ध

522 SFV0825604
निर्वाचक का नाम : पामराज साहू
पिता का नाम: जयराम साहू
मकान संख्या : 199
उम्र : 34 लिंग : पुरुष
फोटो उपलब्ध

523 SFV2041127
निर्वाचक का नाम : उषा साहू
पति का नाम: पामराज साहू
मकान संख्या : 199
उम्र : 33 लिंग : महिला
फोटो उपलब्ध

524 SFV2151843
निर्वाचक का नाम : यशकुमार साहू
पिता का नाम: मोटेलाल साहू
मकान संख्या : 199
उम्र : 29 लिंग : पुरुष
फोटो उपलब्ध

525 SFV2956225
निर्वाचक का नाम : राजेंद्र कुमार
पिता का नाम: पीताम्बर
मकान संख्या : 199
उम्र : 24 लिंग : पुरुष
फोटो उपलब्ध

526 SFV2961902
निर्वाचक का नाम : खुशी
पिता का नाम: पीताम्बर
मकान संख्या : 199
उम्र : 21 लिंग : महिला
फोटो उपलब्ध

527 SFV0825612
निर्वाचक का नाम : बड़कू यादव
पिता का नाम: वालमुकुंद यादव
मकान संख्या : 200
उम्र : 66 लिंग : पुरुष
फोटो उपलब्ध

528 SFV0825620
निर्वाचक का नाम : सोनाई यादव
पति का नाम: छोटकू यादव
मकान संख्या : 200
उम्र : 62 लिंग : महिला
फोटो उपलब्ध

529 SFV0825638
निर्वाचक का नाम : जैतमति यादव
पति का नाम: बड़कू यादव
मकान संख्या : 200
उम्र : 58 लिंग : महिला
फोटो उपलब्ध

530 SFV0825646
निर्वाचक का नाम : सन्तोष यादव
पिता का नाम: वडकू यादव
मकान संख्या : 200
उम्र : 52 लिंग : पुरुष
फोटो उपलब्ध

531 SFV0825653
निर्वाचक का नाम : सुकांती यादव
पति का नाम: संतोष यादव
मकान संख्या : 200
उम्र : 44 लिंग : महिला
फोटो उपलब्ध

532 SFV2906410
निर्वाचक का नाम : भूरवा यादव
पिता का नाम: छोटकू राम यादव
मकान संख्या : 200
उम्र : 40 लिंग : पुरुष
फोटो उपलब्ध

533 SFV0825687
निर्वाचक का नाम : देवारीलाल यादव
पिता का नाम: बडकु यादव
मकान संख्या : 200
उम्र : 37 लिंग : पुरुष
फोटो उपलब्ध

534 SFV0825661
निर्वाचक का नाम : परदेशी यादव
पिता का नाम: छोटकू यादव
मकान संख्या : 200
उम्र : 36 लिंग : पुरुष
फोटो उपलब्ध

535 SFV0825679
निर्वाचक का नाम : गोरेलाल यादव
पिता का नाम: बड़कु यादव
मकान संख्या : 200
उम्र : 36 लिंग : पुरुष
फोटो उपलब्ध

536 SFV0825695
निर्वाचक का नाम : टेंगलीबाई यादव
पति का नाम: गोरेलाल यादव
मकान संख्या : 200
उम्र : 35 लिंग : महिला
फोटो उपलब्ध

537 SFV0825703
निर्वाचक का नाम : शांति बाई यादव
पति का नाम: परदेशी यादव
मकान संख्या : 200
उम्र : 35 लिंग : महिला
फोटो उपलब्ध

538 SFV0825711
निर्वाचक का नाम : कान्तीबाई यादव
पति का नाम: देवारीलाल यादव
मकान संख्या : 200
उम्र : 35 लिंग : महिला
फोटो उपलब्ध

539 SFV2041135
निर्वाचक का नाम : जम्मू लाल यादव
पिता का नाम: बडकू यादव
मकान संख्या : 200
उम्र : 34 लिंग : पुरुष
फोटो उपलब्ध

540 SFV2041143
निर्वाचक का नाम : फूलेश्वरी यादव
पति का नाम: जम्मू लाल यादव
मकान संख्या : 200
उम्र : 33 लिंग : महिला
फोटो उपलब्ध

541 SFV2364750
निर्वाचक का नाम : घासिया राम यादव
पिता का नाम: संतोष कुमार
मकान संख्या : 200
उम्र : 28 लिंग : पुरुष
फोटो उपलब्ध

542 SFV2972255
निर्वाचक का नाम : विमला यादव
पति का नाम: घसिया राम यादव
मकान संख्या : 200
उम्र : 27 लिंग : महिला
फोटो उपलब्ध

543 SFV2364727
निर्वाचक का नाम : श्रीराम यादव
पिता का नाम: संतोष कुमार
मकान संख्या : 200
उम्र : 26 लिंग : पुरुष
फोटो उपलब्ध

544 SFV2972214
निर्वाचक का नाम : शांति कुमारी यादव
पति का नाम: श्री राम यादव
मकान संख्या : 200
उम्र : 25 लिंग : महिला
फोटो उपलब्ध

545 SFV2969913
निर्वाचक का नाम : संजय कुमार यादव
पिता का नाम: संतोष कुमार यादव
मकान संख्या : 200
उम्र : 23 लिंग : पुरुष
फोटो उपलब्ध

546 SFV2890135
निर्वाचक का नाम : फिरतीन यादव
पिता का नाम: बड़कु यादव
मकान संख्या : 200
उम्र : 22 लिंग : महिला
फोटो उपलब्ध

547 SFV2969939
निर्वाचक का नाम : संदीप कुमार यादव
पिता का नाम: संतोष कुमार यादव
मकान संख्या : 200
उम्र : 20 लिंग : पुरुष
फोटो उपलब्ध

548 SFV0825737
निर्वाचक का नाम : पार्वती यादव
पति का नाम: मकुन्दी यादव
मकान संख्या : 201
उम्र : 78 लिंग : महिला
फोटो उपलब्ध

549 SFV1208578
निर्वाचक का नाम : धनबाई यादव
पति का नाम: दिलसाय
मकान संख्या : 201
उम्र : 56 लिंग : महिला
फोटो उपलब्ध

550 SFV0825745
निर्वाचक का नाम : दिलसाय यादव
पिता का नाम: मकुन्दी यादव
मकान संख्या : 201
उम्र : 56 लिंग : पुरुष
फोटो उपलब्ध

551 SFV1208586
निर्वाचक का नाम : इतबारी यादव
पिता का नाम: मकुंदी
मकान संख्या : 201
उम्र : 54 लिंग : पुरुष
फोटो उपलब्ध

552 SFV1208594
निर्वाचक का नाम : झूलबाई यादव
पति का नाम: इतबारी
मकान संख्या : 201
उम्र : 52 लिंग : महिला
फोटो उपलब्ध

553 SFV1753102
निर्वाचक का नाम : रामेश्वरप्रसाद यादव
पिता का नाम: इतवारीलाल यादव
मकान संख्या : 201
उम्र : 33 लिंग : पुरुष
फोटो उपलब्ध

554 SFV2211159
निर्वाचक का नाम : अश्वनीकुमार यादव
पिता का नाम: इतवारी यादव
मकान संख्या : 201
उम्र : 29 लिंग : पुरुष
फोटो उपलब्ध

555 SFV2616373
निर्वाचक का नाम : बुद्धेस्वरी यादव यादव
पति का नाम: रामेश्वर यादव
मकान संख्या : 201
उम्र : 29 लिंग : महिला
फोटो उपलब्ध

556 SFV2613115
निर्वाचक का नाम : अजय कुमार यादव
अन्य: रामेश्वर यादव
मकान संख्या : 201
उम्र : 25 लिंग : पुरुष
फोटो उपलब्ध

557 SFV2867638
निर्वाचक का नाम : विशाल कुमार यादव
पिता का नाम: दिलसाय यादव
मकान संख्या : 201
उम्र : 21 लिंग : पुरुष
फोटो उपलब्ध

558 SFV1736511
निर्वाचक का नाम : भागीरथी साहू
पिता का नाम: जैतराम साहू
मकान संख्या : 202
उम्र : 65 लिंग : पुरुष
फोटो उपलब्ध

559 GXD0367581
निर्वाचक का नाम : रथबाई साहू
पति का नाम: महारथी
मकान संख्या : 202
उम्र : 60 लिंग : महिला
फोटो उपलब्ध

560 SFV1076462
निर्वाचक का नाम : महारथी साहू
पिता का नाम: जैतराम साहू
मकान संख्या : 202
उम्र : 60 लिंग : पुरुष
फोटो उपलब्ध

561 SFV1736503
निर्वाचक का नाम : फूलमत साहू
पति का नाम: भागीरथी
मकान संख्या : 202
उम्र : 59 लिंग : महिला
फोटो उपलब्ध

562 SFV1010784
निर्वाचक का नाम : जीतराम साहू
पिता का नाम: जैतराम साहू
मकान संख्या : 202
उम्र : 57 लिंग : पुरुष
फोटो उपलब्ध

563 SFV0825752
निर्वाचक का नाम : खीकराम साहू
पिता का नाम: जैतराम साहू
मकान संख्या : 202
उम्र : 54 लिंग : पुरुष
फोटो उपलब्ध

564 SFV1010792
निर्वाचक का नाम : कौशिल्या साहू
पति का नाम: जीतराम साहू
मकान संख्या : 202
उम्र : 53 लिंग : महिला
फोटो उपलब्ध

565 SFV0825760
निर्वाचक का नाम : द्रौपति साहू
पति का नाम: खीकराम साहू
मकान संख्या : 202
उम्र : 52 लिंग : महिला
फोटो उपलब्ध

566 SFV0825778
निर्वाचक का नाम : पंचराम साहू
पिता का नाम: जैतराम साहू
मकान संख्या : 202
उम्र : 47 लिंग : पुरुष
फोटो उपलब्ध

567 SFV0825786
निर्वाचक का नाम : मालती साहू
पति का नाम: पंचराम साहू
मकान संख्या : 202
उम्र : 41 लिंग : महिला
फोटो उपलब्ध

568 SFV2211274
निर्वाचक का नाम : गुरबारी साहू
पति का नाम: रामप्रसाद साहू
मकान संख्या : 202
उम्र : 41 लिंग : महिला
फोटो उपलब्ध

569 SFV1753128
निर्वाचक का नाम : राजकुमार साहू
पिता का नाम: महारथी साहू
मकान संख्या : 202
उम्र : 35 लिंग : पुरुष
फोटो उपलब्ध

570 SFV0825794
निर्वाचक का नाम : किसन कुमार साहू
पिता का नाम: भागीरथी साहू
मकान संख्या : 202
उम्र : 34 लिंग : पुरुष
फोटो उपलब्ध

571 SFV2041218
निर्वाचक का नाम : परमेश्वरी साहू
पति का नाम: राजकुमार साहू
मकान संख्या : 202
उम्र : 34 लिंग : महिला
फोटो उपलब्ध

572 SFV2151850
निर्वाचक का नाम : ललीता साहू
पति का नाम: राकेशकुमार साहू
मकान संख्या : 202
उम्र : 34 लिंग : महिला
फोटो उपलब्ध

573 SFV2041200
निर्वाचक का नाम : ईश्वर प्रसाद साहू
पिता का नाम: भागीरथी साहू
मकान संख्या : 202
उम्र : 34 लिंग : पुरुष
फोटो उपलब्ध

574 SFV1753110
निर्वाचक का नाम : राकेशकुमार साहू
पिता का नाम: महारथी साहू
मकान संख्या : 202
उम्र : 33 लिंग : पुरुष
फोटो उपलब्ध

575 SFV2151868
निर्वाचक का नाम : सत्यभमा साहू
पति का नाम: ईश्वर साहू
मकान संख्या : 202
उम्र : 33 लिंग : महिला
फोटो उपलब्ध

576 SFV2041184
निर्वाचक का नाम : रामप्रसाद साहू
पिता का नाम: भागीरथी साहू
मकान संख्या : 202
उम्र : 32 लिंग : पुरुष
फोटो उपलब्ध

577 SFV2041176
निर्वाचक का नाम : अजय कुमार साहू
पिता का नाम: जीतराम साहू
मकान संख्या : 202
उम्र : 31 लिंग : पुरुष
फोटो उपलब्ध

578 SFV2041192
निर्वाचक का नाम : गायत्री साहू
पति का नाम: किशन लाल साहू
मकान संख्या : 202
उम्र : 31 लिंग : महिला
फोटो उपलब्ध

579 SFV2986016
निर्वाचक का नाम : कुमारी तुलसी
पति का नाम: अजय कुमार साहू
मकान संख्या : 202
उम्र : 30 लिंग : महिला
फोटो उपलब्ध

580 SFV2041168
निर्वाचक का नाम : शिव प्रसाद साहू
पिता का नाम: भागीरथी साहू
मकान संख्या : 202
उम्र : 29 लिंग : पुरुष
फोटो उपलब्ध

581 SFV2211167
निर्वाचक का नाम : अनंतकुमार तेली
पिता का नाम: जीतराम तेली
मकान संख्या : 202
उम्र : 28 लिंग : पुरुष
फोटो उपलब्ध

582 SFV2908168
निर्वाचक का नाम : बबीता बाई साहू
पति का नाम: महेंद्र कुमार साहू
मकान संख्या : 202
उम्र : 28 लिंग : महिला
फोटो उपलब्ध

583 SFV2387868
निर्वाचक का नाम : संजीव कुमार साहू
पिता का नाम: पंच राम साहू
मकान संख्या : 202
उम्र : 26 लिंग : पुरुष
फोटो उपलब्ध

584 SFV2863926
निर्वाचक का नाम : विशाल
पिता का नाम: भागीरथी साहू
मकान संख्या : 202
उम्र : 23 लिंग : पुरुष
फोटो उपलब्ध

585 SFV2867745
निर्वाचक का नाम : अमीत कुमार साहू
पिता का नाम: जीत राम साहू
मकान संख्या : 202
उम्र : 23 लिंग : पुरुष
फोटो उपलब्ध

586 SFV0825802
निर्वाचक का नाम : मोहनदास साहू
पिता का नाम: माधोदास साहू
मकान संख्या : 203
उम्र : 92 लिंग : पुरुष
फोटो उपलब्ध

587 SFV1442987
निर्वाचक का नाम : गायत्री साहू
पिता का नाम: मोहन दास साहू
मकान संख्या : 203
उम्र : 56 लिंग : महिला
फोटो उपलब्ध

588 SFV2755221
निर्वाचक का नाम : पिलादास वैष्णव
पिता का नाम: देवदास वैष्णव
मकान संख्या : 203
उम्र : 34 लिंग : पुरुष
फोटो उपलब्ध

589 SFV2364776
निर्वाचक का नाम : चरण दास
पिता का नाम: देव दास
मकान संख्या : 203
उम्र : 29 लिंग : पुरुष
फोटो उपलब्ध

590 SFV2211282
निर्वाचक का नाम : दशरथकुमार केवट
पिता का नाम: चमरू केवट
मकान संख्या : 203
उम्र : 28 लिंग : पुरुष
फोटो उपलब्ध

591 SFV2747996
निर्वाचक का नाम : चंद्रकला वैष्णव
पति का नाम: पिला दास वैष्णव
मकान संख्या : 203
उम्र : 25 लिंग : महिला
फोटो उपलब्ध

592 SFV2754562
निर्वाचक का नाम : निर्मलदास वैष्णव
पिता का नाम: देवदास वैष्णव
मकान संख्या : 203
उम्र : 24 लिंग : पुरुष
फोटो उपलब्ध

593 SFV2985075
निर्वाचक का नाम : जमुना केंवट
पति का नाम: सुशील कुमार केंवट
मकान संख्या : 203 क
उम्र : 27 लिंग : महिला
फोटो उपलब्ध

594 SFV2863538
निर्वाचक का नाम : दीपक
पिता का नाम: समारू
मकान संख्या : 203क
उम्र : 21 लिंग : पुरुष
फोटो उपलब्ध

595 SFV2882850
निर्वाचक का नाम : सुनीता केवट
पिता का नाम: पुनाऊ राम केवट
मकान संख्या : 203/ख
उम्र : 23 लिंग : महिला
फोटो उपलब्ध

596 SFV2882637
निर्वाचक का नाम : अनिता केंवट
पिता का नाम: पुनाऊ राम केंवट
मकान संख्या : 203/ख
उम्र : 21 लिंग : महिला
फोटो उपलब्ध

597 GXD0367045
निर्वाचक का नाम : तीजमती केवट
पति का नाम: चमरु
मकान संख्या : 203ख
उम्र : 49 लिंग : महिला
फोटो उपलब्ध

598 SFV1076488
निर्वाचक का नाम : पुनऊ केवट
पिता का नाम: छेदलाल केवट
मकान संख्या : 203ख
उम्र : 42 लिंग : पुरुष
फोटो उपलब्ध

599 GXD0367011
निर्वाचक का नाम : समारूलाल केवट
पिता का नाम: भरतलाल
मकान संख्या : 203क
उम्र : 39 लिंग : पुरुष
फोटो उपलब्ध

600 GXD0367029
निर्वाचक का नाम : महेतरीन केवट
पति का नाम: समारूलाल
मकान संख्या : 203क
उम्र : 38 लिंग : महिला
फोटो उपलब्ध

601 SFV2152072
निर्वाचक का नाम : फुलेश्वरी केंवट
पति का नाम: रथलाल केंवट
मकान संख्या : 203 क
उम्र : 31 लिंग : महिला
फोटो उपलब्ध

602 GXD0366823
निर्वाचक का नाम : छेदलाल केवट
पिता का नाम: घासीराम केवट
मकान संख्या : 203/ख
उम्र : 73 लिंग : पुरुष
फोटो उपलब्ध

603 SFV1076470
निर्वाचक का नाम : केडी केवट
पति का नाम: पुनाउराम केवट
मकान संख्या : 203/ख
उम्र : 41 लिंग : महिला
फोटो उपलब्ध

मतदाताओं की संक्षिप्त विवरणी :

A) मतदाताओं की संख्या :

		नामावली का प्रकार	निर्वाचक नामावली की पहचान :	**मतदाताओं की संख्या :**			
				पुरुष	महिला	तृतीय लिंग	कुल
I	मूल	मूल नामावली	समस्त पूरकों को को एकीकृत कर बनाई गई विशेष गहन पुनरीक्षण 2026 की मूल निर्वाचक नामावली	301	302	0	603
				301	302	0	603

निर्वाचक रजिस्ट्रीकरण अधिकारी के हस्ताक्षर