निर्वाचक नामावली 2026 S26 छत्तीसगढ

विधानसभा क्षेत्र की संख्या, नाम और आरक्षण की स्थिति : 37 - जैजेपुर (सामान्य)	**भाग संख्या : : 19**

लोकसभा निर्वाचन क्षेत्र की संख्या, नाम और आरक्षण स्थिति जिसमें विधानसभा क्षेत्र है : 3 - जांजगीर-चाम्पा (अनुसूचित जाति)

1. पुनरीक्षण का विवरण

पुनरीक्षण का वर्ष : 2026

अर्हता दिनांक : 01-01-2026

पुनरीक्षण का प्रकार : विशेष गहन पुनरीक्षण 2026

प्रकाशन की तिथि : 23-12-2025

निर्वाचक नामावली की पहचान :

समस्त पूरकों को एकीकृत कर बनायी गई विशेष गहन पुनरीक्षण 2026 की मूल निर्वाचक नामावली

2. भाग व मतदान क्षेत्र का विवरण :

इस भाग के अनुभाग की संख्या व नाम :

1-तिरकूटी मोहल्ला
2-कुम्हार मोहल्ला
3-भागोडीह पटेल मुहल्ला
4-भागोडीह मोहल्ला 1

मुख्य शहर/गाँव	: बम्हनीडीह
डाकघर	: बम्हनीडीह
पुलिस स्टेशन	: बम्हनीडीह
पंचायत	:
तहसील	: बम्हनीडीह
अनुमंडल	: चांपा
जिला	: जांजगीर-चाम्पा
पिन कोड	: 495660

3. मतदान केंद्र का विवरण

मतदान केंद्र की संख्या व नाम :

19 - बम्हनीडीह-5

मतदान केंद्र का पता :

लाल बहादुर शासकीय उच्चतर माध्यमिक स्कूल भवन बम्हनीडीह

मतदान केंद्र का प्रकार (पुरुष/महिला/सामान्य)	सामान्य
इस भाग में सहायक मतदान केन्द्रों की संख्या :	0

4. मतदाताओं की संख्या :

आरंभिक क्रम संख्या	अंतिम क्रम संख्या	मतदाताओं की संख्या			
		पुरुष	महिला	तृतीय लिंग	कुल
1	654	338	316	0	654

निर्वाचक रजिस्ट्रीकरण अधिकारी के हस्ताक्षर

Nazri Naksha

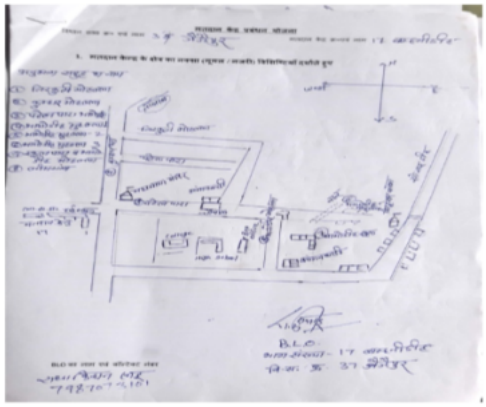

Google Map View

Polling Station Building Front View

Polling Station Front View

Cad View

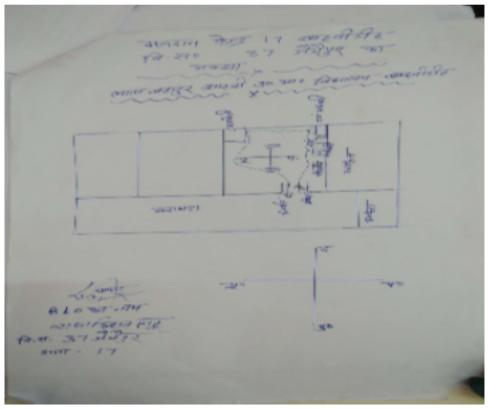

Key MAP View

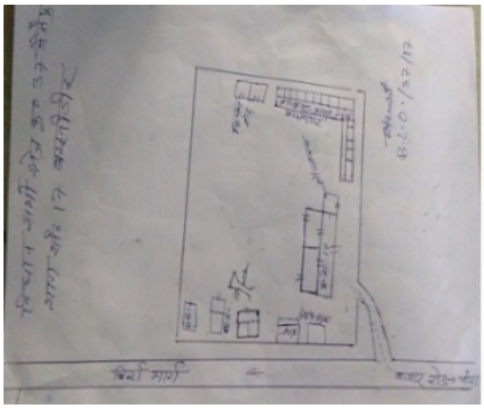

1 SFV2238145
निर्वाचक का नाम : जय कुमार
पिता का नाम: मोहित राम
मकान संख्या : 105
उम्र : 25 लिंग : पुरुष
फोटो उपलब्ध

2 SFV2057131
निर्वाचक का नाम : अजय कुमार यादव
पिता का नाम: महादेव यादव
मकान संख्या : 395
उम्र : 29 लिंग : पुरुष
फोटो उपलब्ध

3 SFV2968832
निर्वाचक का नाम : शकुंतला यादव
पति का नाम: अजय कुमार यादव
मकान संख्या : 395
उम्र : 24 लिंग : महिला
फोटो उपलब्ध

4 SFV1940865
निर्वाचक का नाम : सुनिता कुम्हार
पति का नाम: दिलीप कुमार कुम्हार
मकान संख्या : 520
उम्र : 34 लिंग : महिला
फोटो उपलब्ध

5 SFV1464809
निर्वाचक का नाम : सरवन कुमार कुम्हार
पिता का नाम: कीर्तन लाल कुम्हार
मकान संख्या : 520ख
उम्र : 31 लिंग : पुरुष
फोटो उपलब्ध

6 SFV0430298
निर्वाचक का नाम : तूलाराम मरार
पिता का नाम: रामप्रसाद
मकान संख्या : 525/1
उम्र : 74 लिंग : पुरुष
फोटो उपलब्ध

7 SFV0429258
निर्वाचक का नाम : नोनी बाई मरार
पति का नाम: तूलाराम
मकान संख्या : 525/1
उम्र : 70 लिंग : महिला
फोटो उपलब्ध

8 FJH1086537
निर्वाचक का नाम : बाबूलाल मरार
पिता का नाम: तूलाराम
मकान संख्या : 525/1
उम्र : 49 लिंग : पुरुष
फोटो उपलब्ध

9 SFV1483759
निर्वाचक का नाम : छोटेलाल मरार
पिता का नाम: तुलाराम मरार
मकान संख्या : 525/1
उम्र : 48 लिंग : पुरुष
फोटो उपलब्ध

10 FJH1086545
निर्वाचक का नाम : दरशमति मरार
पति का नाम: बाबूलाल
मकान संख्या : 525/1
उम्र : 42 लिंग : महिला
फोटो उपलब्ध

11 FJH1086552
निर्वाचक का नाम : सियाराम मरार
पिता का नाम: अनंदराम
मकान संख्या : 525/2
उम्र : 58 लिंग : पुरुष
फोटो उपलब्ध

12 SFV0430306
निर्वाचक का नाम : किशन मरार
पिता का नाम: तिरिथराम
मकान संख्या : 525/3
उम्र : 55 लिंग : पुरुष
फोटो उपलब्ध

13 SFV0429282
निर्वाचक का नाम : नगेशरबाई मरार
पति का नाम: किशन
मकान संख्या : 525/3
उम्र : 52 लिंग : महिला
फोटो उपलब्ध

14 SFV0429290
निर्वाचक का नाम : दशमतबाई मरार
पति का नाम: मनहरण
मकान संख्या : 525/3
उम्र : 50 लिंग : महिला
फोटो उपलब्ध

15 SFV2457414
निर्वाचक का नाम : लेखराम मरार
पिता का नाम: किशन लाल मरार
मकान संख्या : 525/3
उम्र : 28 लिंग : पुरुष
फोटो उपलब्ध

16 SFV2954386
निर्वाचक का नाम : नेतराम मरार
पिता का नाम: किशन मरार
मकान संख्या : 525/3
उम्र : 24 लिंग : पुरुष
फोटो उपलब्ध

17 MP/014/122/546159
निर्वाचक का नाम : पांचो यादव
पति का नाम: राजाराम
मकान संख्या : 526
उम्र : 64 लिंग : महिला
फोटो उपलब्ध

18 SFV0649244
निर्वाचक का नाम : सुकरिता यादव
पति का नाम: महादेव यादव
मकान संख्या : 526
उम्र : 57 लिंग : महिला
फोटो उपलब्ध

19 SFV0429308
निर्वाचक का नाम : भिखारी यादव
पिता का नाम: जीवितलाल यादव
मकान संख्या : 526
उम्र : 48 लिंग : पुरुष
फोटो उपलब्ध

20 SFV0429316
निर्वाचक का नाम : महादेव यादव
पिता का नाम: जीवितलाल यादव
मकान संख्या : 526
उम्र : 45 लिंग : पुरुष
फोटो उपलब्ध

21 SFV2057321
निर्वाचक का नाम : राज कुमार यादव
पिता का नाम: पिताम्बर यादव
मकान संख्या : 526
उम्र : 28 लिंग : पुरुष
फोटो उपलब्ध

22 SFV2968881
निर्वाचक का नाम : विजय कुमार यादव
पिता का नाम: महादेव यादव
मकान संख्या : 526
उम्र : 27 लिंग : पुरुष
फोटो उपलब्ध

23 SFV1408798
निर्वाचक का नाम : रामनारायण यादव
पिता का नाम: रामेश्वर यादव
मकान संख्या : 526/1
उम्र : 50 लिंग : पुरुष
फोटो उपलब्ध

24 SFV1408806
निर्वाचक का नाम : विमला देवी यादव
पति का नाम: रामनारायण यादव
मकान संख्या : 526/1
उम्र : 43 लिंग : महिला
फोटो उपलब्ध

25 SFV2459071
निर्वाचक का नाम : शिवानी सिंग यादव
पिता का नाम: रामनारायण यादव
मकान संख्या : 526/1
उम्र : 25 लिंग : महिला
फोटो उपलब्ध

26 SFV2736957
निर्वाचक का नाम : विशाल सिंग यादव
पिता का नाम: राम नारायण यादव
मकान संख्या : 526/1
उम्र : 22 लिंग : पुरुष
फोटो उपलब्ध

27 SFV2951580
निर्वाचक का नाम : बिंदु यादव
पति का नाम: रानू यादव
मकान संख्या : 526 क
उम्र : 32 लिंग : महिला
फोटो उपलब्ध

28 SFV0649251
निर्वाचक का नाम : पिताम्बर यादव
पिता का नाम: कोंदाराम यादव
मकान संख्या : 526क
उम्र : 71 लिंग : पुरुष
फोटो उपलब्ध

29 SFV1821925
निर्वाचक का नाम : कचरा बाई यादव
पति का नाम: गेंद राम यादव
मकान संख्या : 526क
उम्र : 70 लिंग : महिला
फोटो उपलब्ध

30 SFV1821917
निर्वाचक का नाम : मालती बाई यादव
पति का नाम: सोनसाय
मकान संख्या : 526क
उम्र : 42 लिंग : महिला
फोटो उपलब्ध

31 SFV1266030
निर्वाचक का नाम : रानू कुमार यादव
पिता का नाम: पिताम्बर यादव
मकान संख्या : 526 क
उम्र : 35 लिंग : पुरुष
फोटो उपलब्ध

32 SFV0430314
निर्वाचक का नाम : राधा मरार
पति का नाम: संतराम
मकान संख्या : 528
उम्र : 75 लिंग : महिला
फोटो उपलब्ध

33 SFV0429332
निर्वाचक का नाम : रामसिंह मरार
पिता का नाम: छोटू
मकान संख्या : 528
उम्र : 62 लिंग : पुरुष
फोटो उपलब्ध

34 SFV0649269
निर्वाचक का नाम : भारत मरार
पिता का नाम: संतराम मरार
मकान संख्या : 528
उम्र : 49 लिंग : पुरुष
फोटो उपलब्ध

35 SFV0649277
निर्वाचक का नाम : बिहारी मरार
पिता का नाम: रामसिंह मरार
मकान संख्या : 528
उम्र : 48 लिंग : पुरुष
फोटो उपलब्ध

36 SFV0649285
निर्वाचक का नाम : फुलटोरी मरार
पति का नाम: बिहारी मरार
मकान संख्या : 528
उम्र : 45 लिंग : महिला
फोटो उपलब्ध

37 SFV2257996
निर्वाचक का नाम : भागवती
पति का नाम: भरत
मकान संख्या : 528
उम्र : 35 लिंग : महिला
फोटो उपलब्ध

38 SFV3103389
निर्वाचक का नाम : सावित्री बाई
पति का नाम: घुरऊ मरार
मकान संख्या : 528
उम्र : 32 लिंग : महिला
फोटो उपलब्ध

39 FJH1086578
निर्वाचक का नाम : सम्मेलाल कुम्हार
पिता का नाम: नर्मदा
मकान संख्या : 529
उम्र : 68 लिंग : पुरुष
फोटो उपलब्ध

40 FJH1086586
निर्वाचक का नाम : गोरेलाल कुम्हार
पिता का नाम: नर्मदा
मकान संख्या : 529
उम्र : 65 लिंग : पुरुष
फोटो उपलब्ध

41 SFV0429365
निर्वाचक का नाम : हेत कुंवर कुम्हार
पति का नाम: समेलाल
मकान संख्या : 529
उम्र : 64 लिंग : महिला
फोटो उपलब्ध

42 FJH1086594
निर्वाचक का नाम : खीक बाई कुम्हार
पति का नाम: गोरेलाल
मकान संख्या : 529
उम्र : 61 लिंग : महिला
फोटो उपलब्ध

43 SFV0649293
निर्वाचक का नाम : रथराम कुम्हार
पिता का नाम: सम्मेलाल कुम्हार
मकान संख्या : 529
उम्र : 45 लिंग : पुरुष
फोटो उपलब्ध

44 SFV0430330
निर्वाचक का नाम : सुकलाल कुम्हार
पिता का नाम: सम्मेलाल
मकान संख्या : 529
उम्र : 42 लिंग : पुरुष
फोटो उपलब्ध

45 SFV2951663
निर्वाचक का नाम : मनीष कुमार प्रजापति
अन्य: द्वारिका प्रसाद
मकान संख्या : 529
उम्र : 40 लिंग : पुरुष
फोटो उपलब्ध

46 SFV1604909
निर्वाचक का नाम : दिलीप कुम्हार
पिता का नाम: गोरेलाल कुम्हार
मकान संख्या : 529
उम्र : 39 लिंग : पुरुष
फोटो उपलब्ध

47 SFV2459147
निर्वाचक का नाम : संध्या प्रजापति
पति का नाम: मनीष कुमार प्रजापति
मकान संख्या : 529
उम्र : 35 लिंग : महिला
फोटो उपलब्ध

48 SFV0649301
निर्वाचक का नाम : संतोष कुम्हार
पिता का नाम: लुकाऊ कुम्हार
मकान संख्या : 531
उम्र : 56 लिंग : पुरुष
फोटो उपलब्ध

49 SFV3084225
निर्वाचक का नाम : गिरधारी कुंभकार
पिता का नाम: रामेश्वर कुंभकार
मकान संख्या : 531
उम्र : 42 लिंग : पुरुष
फोटो उपलब्ध

50 SFV0429381
निर्वाचक का नाम : ललिता बाई कुम्हार
पति का नाम: संतोष
मकान संख्या : 531
उम्र : 40 लिंग : महिला
फोटो उपलब्ध

51 SFV0429399
निर्वाचक का नाम : गेदराम कुम्हार
पिता का नाम: लुकाऊराम
मकान संख्या : 531
उम्र : 39 लिंग : पुरुष
फोटो उपलब्ध

52 SFV1266071
निर्वाचक का नाम : श्री मति मीरा बाई कुभंकार
पति का नाम: श्री गिरधारी कुभंकार
मकान संख्या : 531
उम्र : 37 लिंग : महिला
फोटो उपलब्ध

53 SFV3104205
निर्वाचक का नाम : रविन्द्र शंकर कुम्हार
पिता का नाम: संतोष कुम्हार
मकान संख्या : 531
उम्र : 23 लिंग : पुरुष
फोटो उपलब्ध

54 SFV3103801
निर्वाचक का नाम : आशुतोष कुमार
पिता का नाम: संतोष कुम्हार
मकान संख्या : 531
उम्र : 21 लिंग : पुरुष
फोटो उपलब्ध

55 SFV3103686
निर्वाचक का नाम : दुर्गा कुमारी
पिता का नाम: संतोष कुम्हार
मकान संख्या : 531
उम्र : 20 लिंग : महिला
फोटो उपलब्ध

56 SFV2649986
निर्वाचक का नाम : नीतू
पति का नाम: संजय कुमार
मकान संख्या : 532 ग
उम्र : 24 लिंग : महिला
फोटो उपलब्ध

57 SFV3087699
निर्वाचक का नाम : संजना
पिता का नाम: नरेश कुम्हार
मकान संख्या : 532ग
उम्र : 20 लिंग : महिला
फोटो उपलब्ध

58 SFV0429407
निर्वाचक का नाम : मंगली बाई कुम्हार
पति का नाम: जीवन
मकान संख्या : 532ग
उम्र : 60 लिंग : महिला
फोटो उपलब्ध

59 SFV1604891
निर्वाचक का नाम : संजय कुमार
पिता का नाम: जीवन लाल
मकान संख्या : 532 ग
उम्र : 32 लिंग : पुरुष
फोटो उपलब्ध

60 SFV2459105
निर्वाचक का नाम : कार्तिक राम मरार
पिता का नाम: राम साय मरार
मकान संख्या : 533
उम्र : 72 लिंग : पुरुष
फोटो उपलब्ध

61 SFV2459113
निर्वाचक का नाम : श्रीमती मरार
पति का नाम: कार्तिक राम
मकान संख्या : 533
उम्र : 69 लिंग : महिला
फोटो उपलब्ध

62 SFV1483775
निर्वाचक का नाम : गौरमति मरार
पति का नाम: भानू मरार
मकान संख्या : 533
उम्र : 67 लिंग : महिला
फोटो उपलब्ध

63 SFV0649319
निर्वाचक का नाम : राजकुमार मरार
पिता का नाम: भानू मरार
मकान संख्या : 533
उम्र : 48 लिंग : पुरुष
फोटो उपलब्ध

64 SFV0649327
निर्वाचक का नाम : नोनीबाई मरार
पति का नाम: राजकुमार मरार
मकान संख्या : 533
उम्र : 45 लिंग : महिला
फोटो उपलब्ध

65 FJH1086933
निर्वाचक का नाम : तुलसीराम मरार
पिता का नाम: कार्तिक राम
मकान संख्या : 533
उम्र : 42 लिंग : पुरुष
फोटो उपलब्ध

66 SFV0429423
निर्वाचक का नाम : सुशीला बाई मरार
पति का नाम: तुलसीराम
मकान संख्या : 533
उम्र : 40 लिंग : महिला
फोटो उपलब्ध

67 SFV1605369
निर्वाचक का नाम : सोनुकुमार मरार
पिता का नाम: कातिंकराम मरार
मकान संख्या : 533
उम्र : 36 लिंग : पुरुष
फोटो उपलब्ध

68 SFV1605195
निर्वाचक का नाम : शकुंतला मरार
पति का नाम: सोनु मरार
मकान संख्या : 533
उम्र : 32 लिंग : महिला
फोटो उपलब्ध

69 SFV1940881
निर्वाचक का नाम : फागु लाल मरार
पिता का नाम: रामदास मरार
मकान संख्या : 533/1
उम्र : 48 लिंग : पुरुष
फोटो उपलब्ध

70 SFV1940873
निर्वाचक का नाम : सरस्वती मरार
पति का नाम: फागूरलाल मरार
मकान संख्या : 533/1
उम्र : 46 लिंग : महिला
फोटो उपलब्ध

71 SFV2736551
निर्वाचक का नाम : सुरज कुमार मरार
पिता का नाम: फागू लाल मरार
मकान संख्या : 533/1
उम्र : 24 लिंग : पुरुष
फोटो उपलब्ध

72 SFV2736734
निर्वाचक का नाम : रितु पटेल
पिता का नाम: फागू लाल पटेल
मकान संख्या : 533/1
उम्र : 22 लिंग : महिला
फोटो उपलब्ध

73 SFV0429456
निर्वाचक का नाम : आत्माराम मरार
पिता का नाम: प्राणनाथ
मकान संख्या : 534
उम्र : 45 लिंग : पुरुष
फोटो उपलब्ध

74 SFV0429464
निर्वाचक का नाम : जमुना मरार
पति का नाम: आत्माराम
मकान संख्या : 534
उम्र : 42 लिंग : महिला
फोटो उपलब्ध

75 SFV3099512
निर्वाचक का नाम : सीमा कुमारी मरार
पिता का नाम: आत्माराम मरार
मकान संख्या : 534
उम्र : 23 लिंग : महिला
फोटो उपलब्ध

76 SFV3099256
निर्वाचक का नाम : निक्कू मरार
पिता का नाम: आत्माराम मरार
मकान संख्या : 534
उम्र : 19 लिंग : पुरुष
फोटो उपलब्ध

77 SFV3105145
निर्वाचक का नाम : माखन श्रीवास
पिता का नाम: मोहित
मकान संख्या : 535
उम्र : 65 लिंग : पुरुष
फोटो उपलब्ध

78 SFV0430348
निर्वाचक का नाम : शिव राम श्रीवास
पिता का नाम: मोहित
मकान संख्या : 535
उम्र : 55 लिंग : पुरुष
फोटो उपलब्ध

79 FJH1086602
निर्वाचक का नाम : कांतिबाई श्रीवास
पति का नाम: माखन
मकान संख्या : 535
उम्र : 52 लिंग : महिला
फोटो उपलब्ध

80 SFV0430355
निर्वाचक का नाम : लक्ष्मीन श्रीवास
पति का नाम: शिवराम
मकान संख्या : 535
उम्र : 49 लिंग : महिला
फोटो उपलब्ध

81 SFV1464726
निर्वाचक का नाम : सुनीलकुमार नाई
पिता का नाम: शिवनाथ नाई
मकान संख्या : 535
उम्र : 36 लिंग : पुरुष
फोटो उपलब्ध

82 SFV1605443
निर्वाचक का नाम : सोनुराम श्रीवास्तव
पिता का नाम: माखनलाल श्रीवास्तव
मकान संख्या : 535
उम्र : 33 लिंग : पुरुष
फोटो उपलब्ध

83 SFV2987899
निर्वाचक का नाम : कामनी श्रीवास
पति का नाम: सोनू श्रीवास
मकान संख्या : 535
उम्र : 25 लिंग : महिला
फोटो उपलब्ध

84 MP/014/122/546081
निर्वाचक का नाम : रामीन कुम्हार
पति का नाम: फिरतू
मकान संख्या : 537
उम्र : 87 लिंग : महिला
फोटो उपलब्ध

85 SFV1335074
निर्वाचक का नाम : मोती लाल कुम्हार
पिता का नाम: भरत कुम्हार
मकान संख्या : 537
उम्र : 54 लिंग : पुरुष
फोटो उपलब्ध

86 SFV1335082
निर्वाचक का नाम : सरस्वती कुम्हार
पति का नाम: मोतीलाल कुम्हार
मकान संख्या : 537
उम्र : 51 लिंग : महिला
फोटो उपलब्ध

87 SFV0430363
निर्वाचक का नाम : इनता कुम्हार
पिता का नाम: फिरतू
मकान संख्या : 537
उम्र : 48 लिंग : महिला
फोटो उपलब्ध

88 SFV3087780
निर्वाचक का नाम : पींकेश्वर कुम्हार
पिता का नाम: मोतीलाल कुम्हार
मकान संख्या : 537
उम्र : 36 लिंग : पुरुष
फोटो उपलब्ध

89 SFV3099058
निर्वाचक का नाम : फुलकुंवर कुंभकार
पति का नाम: पींकेश्वर कुंभकार
मकान संख्या : 537
उम्र : 35 लिंग : महिला
फोटो उपलब्ध

90 SFV2968931
निर्वाचक का नाम : दिले कुम्हार
पिता का नाम: मोतीलाल कुम्हार
मकान संख्या : 537
उम्र : 30 लिंग : पुरुष
फोटो उपलब्ध

91 SFV2968998
निर्वाचक का नाम : शकुन्तला कुम्हार
पति का नाम: दिले कुम्हार
मकान संख्या : 537
उम्र : 28 लिंग : महिला
फोटो उपलब्ध

92 SFV0429472
निर्वाचक का नाम : सोनाऊराम कुम्हार
पिता का नाम: गणेशराम
मकान संख्या : 538
उम्र : 64 लिंग : पुरुष
फोटो उपलब्ध

93 SFV1266089
निर्वाचक का नाम : सुनीता कुम्भकार
पति का नाम: समारू कुभंकार
मकान संख्या : 538
उम्र : 37 लिंग : महिला
फोटो उपलब्ध

94 SFV2121184
निर्वाचक का नाम : आंगन बाई कुम्हार
पति का नाम: मनोहर कुम्हकार
मकान संख्या : 538
उम्र : 35 लिंग : महिला
फोटो उपलब्ध

95 SFV2273225
निर्वाचक का नाम : खेम लाल मरार
पिता का नाम: सुधा राम मरार
मकान संख्या : 538
उम्र : 28 लिंग : पुरुष
फोटो उपलब्ध

96 SFV2314037
निर्वाचक का नाम : मोतीलाल कुंभाकर
पिता का नाम: दिवस कुंभाकर
मकान संख्या : 542
उम्र : 27 लिंग : पुरुष
फोटो उपलब्ध

97 SFV3101581
निर्वाचक का नाम : इन्केश प्रसाद कुंभकार
पिता का नाम: पंचराम
मकान संख्या : 542 क
उम्र : 65 लिंग : पुरुष
फोटो उपलब्ध

98 SFV3101573
निर्वाचक का नाम : शकुंतला कुंभकार
पति का नाम: इंकेश
मकान संख्या : 542 क
उम्र : 63 लिंग : महिला
फोटो उपलब्ध

99 SFV0430397
निर्वाचक का नाम : संतोष कुमार कुंभकार
पिता का नाम: इंकेश प्रसाद कुंभकार
मकान संख्या : 542 क
उम्र : 43 लिंग : पुरुष
फोटो उपलब्ध

100 SFV2957686
निर्वाचक का नाम : सरोज कुंभकार
पति का नाम: दिवस कुंभकार
मकान संख्या : 542 ख
उम्र : 45 लिंग : महिला
फोटो उपलब्ध

101 MP/014/122/546083
निर्वाचक का नाम : पहारु कुंभकार
पिता का नाम: धरमलाल
मकान संख्या : 542ख
उम्र : 57 लिंग : पुरुष
फोटो उपलब्ध

102 SFV0429498
निर्वाचक का नाम : दिवस कुंभकार
पिता का नाम: धरमलाल
मकान संख्या : 542ख
उम्र : 55 लिंग : पुरुष
फोटो उपलब्ध

103 SFV0649350
निर्वाचक का नाम : रामू कुंभकार
पिता का नाम: धरमलाल कुंभकार
मकान संख्या : 542ख
उम्र : 54 लिंग : पुरुष
फोटो उपलब्ध

104 SFV0649343
निर्वाचक का नाम : पुरातनबाई कुंभकार
पति का नाम: रामू कुंभकार
मकान संख्या : 542 ख
उम्र : 46 लिंग : महिला
फोटो उपलब्ध

105 SFV2273233
निर्वाचक का नाम : संगीता तिवारी
पिता का नाम: संतोष तिवारी
मकान संख्या : 545
उम्र : 30 लिंग : महिला
फोटो उपलब्ध

106 SFV1464692
निर्वाचक का नाम : राजू मरार
पिता का नाम: भानू मरार
मकान संख्या : 633
उम्र : 38 लिंग : पुरुष
फोटो उपलब्ध

107 SFV1605328
निर्वाचक का नाम : पितकुंवर मरार
पति का नाम: राजूकुमार मरार
मकान संख्या : 633
उम्र : 35 लिंग : महिला
फोटो उपलब्ध

108 SFV1464742
निर्वाचक का नाम : कुमारूराम मरार
पिता का नाम: भानुराम मरार
मकान संख्या : 633
उम्र : 32 लिंग : पुरुष
फोटो उपलब्ध

109 SFV2273241
निर्वाचक का नाम : सुन्दर मती मरार
पति का नाम: कुमारु राम मरार
मकान संख्या : 633
उम्र : 30 लिंग : महिला
फोटो उपलब्ध

110 SFV3009651
निर्वाचक का नाम : अहिल्या
पति का नाम: सुनील श्रीवास
मकान संख्या : म.क्र 353
उम्र : 33 लिंग : महिला
फोटो उपलब्ध

111 SFV3133428
निर्वाचक का नाम : सुकृता पटेल
पिता का नाम: मनहरण पटेल
मकान संख्या : म.क्र. 525/3
उम्र : 29 लिंग : महिला
फोटो उपलब्ध

112 SFV3133444
निर्वाचक का नाम : सुखीराम पटेल
पिता का नाम: मनहरण पटेल
मकान संख्या : म.क्र 525/3
उम्र : 21 लिंग : पुरुष
फोटो उपलब्ध

113 SFV3133485
निर्वाचक का नाम : रुखमणि पटेल
पिता का नाम: मनहरण पटेल
मकान संख्या : म.क्र. 525/3
उम्र : 19 लिंग : महिला
फोटो उपलब्ध

114 SFV3107968
निर्वाचक का नाम : रामेश्वरी यादव
पति का नाम: राज कुमार यादव
मकान संख्या : म.क्र. 526
उम्र : 24 लिंग : महिला
फोटो उपलब्ध

115 SFV3135134
निर्वाचक का नाम : गजानन मरार
पिता का नाम: आत्माराम मरार
मकान संख्या : म.क्र. 534
उम्र : 21 लिंग : पुरुष
फोटो उपलब्ध

116 SFV2935989
निर्वाचक का नाम : अनिल कुमार श्रीवास
पिता का नाम: शिवराम श्रीवास
मकान संख्या : 535
उम्र : 28 लिंग : पुरुष
फोटो उपलब्ध

117 SFV3129475
निर्वाचक का नाम : लक्ष्मीन श्रीवास
पति का नाम: अनिल कुमार श्रीवास
मकान संख्या : म.क्र. 535
उम्र : 22 लिंग : महिला
फोटो उपलब्ध

118 SFV3147170
निर्वाचक का नाम : कुसुम
पिता का नाम: अमृत लाल
मकान संख्या : म.क्र. 577
उम्र : 20 लिंग : महिला
फोटो उपलब्ध

119 SFV3147162
निर्वाचक का नाम : परमेश्वर पटेल
पिता का नाम: शंकर पटेल
मकान संख्या : म.क्र. 599
उम्र : 29 लिंग : पुरुष
फोटो उपलब्ध

120 SFV3135563
निर्वाचक का नाम : पुरुषोत्तम
पिता का नाम: संतोष कुमार पटेल
मकान संख्या : संतोष कुमार पटेल
उम्र : 20 लिंग : पुरुष
फोटो उपलब्ध

121 SFV0649376
निर्वाचक का नाम : नर्मदाबाई कुम्हार
पति का नाम: रामेश्वर कुम्हार
मकान संख्या : ५३१
उम्र : 94 लिंग : महिला
फोटो उपलब्ध

122 SFV1266105
निर्वाचक का नाम : नरेश कुम्हार
पिता का नाम: मंगल कुम्हार
मकान संख्या : ५३२ग
उम्र : 51 लिंग : पुरुष
फोटो उपलब्ध

123 SFV1266113
निर्वाचक का नाम : लक्ष्मीन कुम्हार
पति का नाम: नरेश कुम्हार
मकान संख्या : ५३२ग
उम्र : 48 लिंग : महिला
फोटो उपलब्ध

124 SFV0429563
निर्वाचक का नाम : मोहितराम कुम्हार
पिता का नाम: नारायण कुम्हार
मकान संख्या : ५३८
उम्र : 48 लिंग : पुरुष
फोटो उपलब्ध

125 SFV0649384
निर्वाचक का नाम : छिंदीबाई मरार
पति का नाम: गणेश मरार
मकान संख्या : ५३४
उम्र : 45 लिंग : महिला
फोटो उपलब्ध

126 SFV0429571
निर्वाचक का नाम : फिरतीन कुम्हार
पति का नाम: मोहितराम कुम्हार
मकान संख्या : ५३८
उम्र : 45 लिंग : महिला
फोटो उपलब्ध

127 SFV0649368
निर्वाचक का नाम : पार्वती कुम्हार
पति का नाम: सूकलाल कुम्हार
मकान संख्या : ५२९
उम्र : 44 लिंग : महिला
फोटो उपलब्ध

128 SFV0429548
निर्वाचक का नाम : गणेश मरार
पिता का नाम: प्राणनाथ मरार
मकान संख्या : ५३४
उम्र : 42 लिंग : पुरुष
फोटो उपलब्ध

129 SFV0429589
निर्वाचक का नाम : समारू कुम्भकार
पिता का नाम: नारायण कुम्हार
मकान संख्या : ५३८
उम्र : 41 लिंग : पुरुष
फोटो उपलब्ध

130 SFV0429530
निर्वाचक का नाम : जानकीबाई कुम्हार
पति का नाम: गेंदराम कुम्हार
मकान संख्या : ५३१
उम्र : 38 लिंग : महिला
फोटो उपलब्ध

131 SFV0429522
निर्वाचक का नाम : सरस्वती कुम्हार
पति का नाम: रथराम कुम्हार
मकान संख्या : ५२९
उम्र : 37 लिंग : महिला
फोटो उपलब्ध

132 FJH1086560
निर्वाचक का नाम : सुकमति मरार
पति का नाम: सियाराम मरार
मकान संख्या : ५२५/२
उम्र : 55 लिंग : महिला
फोटो उपलब्ध

133 SFV1821933
निर्वाचक का नाम : छीता बाई यादव
पति का नाम: पिताम्बर
मकान संख्या : 50
उम्र : 62 लिंग : महिला
फोटो उपलब्ध

134 SFV3029477
निर्वाचक का नाम : मनोज कुमार कुम्हार
पिता का नाम: पुनिराम कुम्हार
मकान संख्या : 86
उम्र : 27 लिंग : पुरुष
फोटो उपलब्ध

135 SFV2273258
निर्वाचक का नाम : कालेश्वरी कुम्हार
पति का नाम: संजय कुम्हार
मकान संख्या : 491
उम्र : 29 लिंग : महिला
फोटो उपलब्ध

136 SFV2273266
निर्वाचक का नाम : संजू कुमार कुम्हार
पिता का नाम: मुन्ना कुम्हार
मकान संख्या : 491
उम्र : 27 लिंग : पुरुष
फोटो उपलब्ध

137 SFV2273274
निर्वाचक का नाम : संतोषी बाई कुम्हार
पति का नाम: लक्ष्मी प्रसाद कुम्हार
मकान संख्या : 493
उम्र : 34 लिंग : महिला
फोटो उपलब्ध

138 SFV2273290
निर्वाचक का नाम : शिवचरण कुम्हार
पिता का नाम: भोला राम कुम्हार
मकान संख्या : 493
उम्र : 27 लिंग : पुरुष
फोटो उपलब्ध

139 SFV2273332
निर्वाचक का नाम : लेखराम जायसवाल
पिता का नाम: भीम जायसवाल
मकान संख्या : 500
उम्र : 27 लिंग : पुरुष
फोटो उपलब्ध

140 SFV2273340
निर्वाचक का नाम : पदमा जायसवाल
पति का नाम: सोमनाथ जयासवाल
मकान संख्या : 501
उम्र : 38 लिंग : महिला
फोटो उपलब्ध

141 SFV2273357
निर्वाचक का नाम : ममता जायसवाल
पति का नाम: राजेश कुमार जायसवाल
मकान संख्या : 511
उम्र : 32 लिंग : महिला
फोटो उपलब्ध

142 SFV2273365
निर्वाचक का नाम : पूजा डडसेना
पति का नाम: संजय कुमार डडसेना
मकान संख्या : 511
उम्र : 28 लिंग : महिला
फोटो उपलब्ध

143 SFV2273381
निर्वाचक का नाम : त्रिवेणी कुम्हार
पति का नाम: अंत राम कुम्हार
मकान संख्या : 515
उम्र : 35 लिंग : महिला
फोटो उपलब्ध

144 SFV2273373
निर्वाचक का नाम : चम्पा कुन्हार
पति का नाम: फिरत राम कुम्हार
मकान संख्या : 515
उम्र : 33 लिंग : महिला
फोटो उपलब्ध

145 SFV2273399
निर्वाचक का नाम : रेवती बाई कुम्हार
पति का नाम: नन्द कुमार कुम्हार
मकान संख्या : 515
उम्र : 33 लिंग : महिला
फोटो उपलब्ध

146 SFV2273415
निर्वाचक का नाम : संत राम कुम्हार
पिता का नाम: घाशी राम कुम्हार
मकान संख्या : 519
उम्र : 34 लिंग : पुरुष
फोटो उपलब्ध

147 SFV2273423
निर्वाचक का नाम : कन्हैया लाल प्रजापति
पिता का नाम: लालसाय प्रजापति
मकान संख्या : 520
उम्र : 45 लिंग : पुरुष
फोटो उपलब्ध

148 SFV2273431
निर्वाचक का नाम : सरिता प्रजापति
पति का नाम: कन्हैया लाल प्रजापति
मकान संख्या : 520
उम्र : 39 लिंग : महिला
फोटो उपलब्ध

149 SFV2273456
निर्वाचक का नाम : जानकी बाई कुम्हार
पति का नाम: फिरतूराम कुम्हार
मकान संख्या : 522
उम्र : 37 लिंग : महिला
फोटो उपलब्ध

150 SFV2193878
निर्वाचक का नाम : गुंजन दुबे
पिता का नाम: विजय दुबे
मकान संख्या : 522/1
उम्र : 29 लिंग : पुरुष
फोटो उपलब्ध

151 SFV2273472
निर्वाचक का नाम : प्रीतकुमार मरार
पिता का नाम: बाबु लाल
मकान संख्या : 525
उम्र : 29 लिंग : पुरुष
फोटो उपलब्ध

152 SFV2273480
निर्वाचक का नाम : तेजेश कुमार मरार
पिता का नाम: बाबूलाल मरार
मकान संख्या : 525
उम्र : 28 लिंग : पुरुष
फोटो उपलब्ध

153 SFV2273514
निर्वाचक का नाम : नंदू कुमार
पिता का नाम: नरेश
मकान संख्या : 532
उम्र : 27 लिंग : पुरुष
फोटो उपलब्ध

154 SFV2273498
निर्वाचक का नाम : प्रकाश कुमार कुम्हार
पिता का नाम: जीवन लाल कुम्हार
मकान संख्या : 532
उम्र : 27 लिंग : पुरुष
फोटो उपलब्ध

155 SFV3021474
निर्वाचक का नाम : कावेरी कुमारी कुम्हार
पति का नाम: प्रकाश कुमार कुम्हार
मकान संख्या : 532ग
उम्र : 26 लिंग : महिला
फोटो उपलब्ध

156 SFV2273522
निर्वाचक का नाम : सत्य प्रकाश श्रीवास
पिता का नाम: माखन लाल श्रीवास
मकान संख्या : 535
उम्र : 30 लिंग : पुरुष
फोटो उपलब्ध

157 SFV2988459
निर्वाचक का नाम : नेहा श्रीवास
पति का नाम: सत्य प्रकाश श्रीवास
मकान संख्या : 535
उम्र : 24 लिंग : महिला
फोटो उपलब्ध

158 SFV2273548
निर्वाचक का नाम : मनटोरी बाई मरार
पति का नाम: सुधा राम मरार
मकान संख्या : 538
उम्र : 45 लिंग : महिला
फोटो उपलब्ध

159 SFV2755379
निर्वाचक का नाम : विजय कुमार कुम्हार
पिता का नाम: मोहित कुम्हार
मकान संख्या : 538
उम्र : 22 लिंग : पुरुष
फोटो उपलब्ध

160 SFV2957652
निर्वाचक का नाम : मोनू मरार
पिता का नाम: सुधाराम मरार
मकान संख्या : 538
उम्र : 20 लिंग : पुरुष
फोटो उपलब्ध

161 SFV2273555
निर्वाचक का नाम : शिव कुमार कुम्हार
पिता का नाम: पहारु कुम्हार
मकान संख्या : 542
उम्र : 28 लिंग : पुरुष
फोटो उपलब्ध

162 SFV2799245
निर्वाचक का नाम : नमिना कुम्हार
पति का नाम: शिव कुमार कुम्हार
मकान संख्या : 542
उम्र : 28 लिंग : महिला
फोटो उपलब्ध

163 SFV1940899
निर्वाचक का नाम : एकता कुंभकार
पिता का नाम: संतोष कुमार कुंभकार
मकान संख्या : 542 क
उम्र : 32 लिंग : महिला
फोटो उपलब्ध

164 SFV0429621
निर्वाचक का नाम : राम नारायण कुंभकार
पिता का नाम: नत्थूराम
मकान संख्या : 543
उम्र : 54 लिंग : पुरुष
फोटो उपलब्ध

165 SFV0429639
निर्वाचक का नाम : राधिका कुंभकार
पति का नाम: रामनारायण
मकान संख्या : 543
उम्र : 48 लिंग : महिला
फोटो उपलब्ध

166 SFV0429647
निर्वाचक का नाम : श्यामनारायण कुंभकार
पिता का नाम: नत्थूराम
मकान संख्या : 543
उम्र : 41 लिंग : पुरुष
फोटो उपलब्ध

167 SFV2932499
निर्वाचक का नाम : उत्तरा कुम्हार
पिता का नाम: रामनारायण कुंभकार
मकान संख्या : 543
उम्र : 25 लिंग : महिला
फोटो उपलब्ध

168 SFV2932432
निर्वाचक का नाम : योगेश कुंभकार
पिता का नाम: श्यामनारायण कुंभकार
मकान संख्या : 543
उम्र : 21 लिंग : पुरुष
फोटो उपलब्ध

169 SFV0607028
निर्वाचक का नाम : घसनीन कुंभकार
पति का नाम: रुपराम
मकान संख्या : 544
उम्र : 72 लिंग : महिला
फोटो उपलब्ध

170 SFV0607036
निर्वाचक का नाम : कीर्तन बाई कुंभकार
पति का नाम: खोलबहरा
मकान संख्या : 544
उम्र : 54 लिंग : महिला
फोटो उपलब्ध

171 FJH1086941
निर्वाचक का नाम : गोसाई कुंभकार
पिता का नाम: रुपराम
मकान संख्या : 544
उम्र : 52 लिंग : पुरुष
फोटो उपलब्ध

172 SFV0607044
निर्वाचक का नाम : कुंजराम कुंभकार
पिता का नाम: रुपराम
मकान संख्या : 544
उम्र : 49 लिंग : पुरुष
फोटो उपलब्ध

173 FJH1086958
निर्वाचक का नाम : नेतराम कुंभकार
पिता का नाम: रुपराम
मकान संख्या : 544
उम्र : 44 लिंग : पुरुष
फोटो उपलब्ध

174 SFV0430439
निर्वाचक का नाम : संजू कुंभकार
पति का नाम: कुंजराम
मकान संख्या : 544
उम्र : 43 लिंग : महिला
फोटो उपलब्ध

175 SFV0430447
निर्वाचक का नाम : फूलबाई कुंभकार
पति का नाम: गोसाई
मकान संख्या : 544
उम्र : 43 लिंग : महिला
फोटो उपलब्ध

176 FJH1086636
निर्वाचक का नाम : कांशीराम कुंभकार
पिता का नाम: रुपराम
मकान संख्या : 544
उम्र : 38 लिंग : पुरुष
फोटो उपलब्ध

177 SFV0649392
निर्वाचक का नाम : भीमसेन कुम्भकार
पिता का नाम: रूपराम कुम्भकार
मकान संख्या : 544
उम्र : 36 लिंग : पुरुष
फोटो उपलब्ध

178 SFV1605302
निर्वाचक का नाम : खोवाराम कुंभकार
पिता का नाम: रूपराम कुंभकार
मकान संख्या : 544
उम्र : 34 लिंग : पुरुष
फोटो उपलब्ध

179 SFV1821958
निर्वाचक का नाम : तोमन बाई कुंभकार
पति का नाम: शांति लाल
मकान संख्या : 544
उम्र : 34 लिंग : महिला
फोटो उपलब्ध

180 SFV2526309
निर्वाचक का नाम : अनामिका कुंभकार
पति का नाम: भीमसेन कुंभकार
मकान संख्या : 544
उम्र : 31 लिंग : महिला
फोटो उपलब्ध

181 SFV2912798
निर्वाचक का नाम : सविता कुम्हार
पिता का नाम: कुंजराम कुम्हार
मकान संख्या : 544
उम्र : 22 लिंग : महिला
फोटो उपलब्ध

182 SFV2913754
निर्वाचक का नाम : रामेश्वरी कुंभकार
पिता का नाम: गोसाईराम कुंभकार
मकान संख्या : 544
उम्र : 22 लिंग : महिला
फोटो उपलब्ध

183 SFV2912673
निर्वाचक का नाम : पुरुषोत्तम कुम्हार
पिता का नाम: कांशीराम कुंभकार
मकान संख्या : 544
उम्र : 20 लिंग : पुरुष
फोटो उपलब्ध

184 SFV0430587
निर्वाचक का नाम : राम प्रकाश शर्मा
पिता का नाम: गोविंद प्रसाद शर्मा
मकान संख्या : 545
उम्र : 62 लिंग : पुरुष
फोटो उपलब्ध

185 SFV0430595
निर्वाचक का नाम : मोतिया बाई शर्मा
पति का नाम: राम प्रकाश शर्मा
मकान संख्या : 545
उम्र : 59 लिंग : महिला
फोटो उपलब्ध

186 SFV0440016
निर्वाचक का नाम : संतोषी तिवारी
पति का नाम: संतोष
मकान संख्या : 545
उम्र : 45 लिंग : महिला
फोटो उपलब्ध

187 SFV2927945
निर्वाचक का नाम : श्रवण कुमार शर्मा
अन्य: हेमंत कुमारी शर्मा
मकान संख्या : 545
उम्र : 42 लिंग : पुरुष
फोटो उपलब्ध

188 SFV0430603
निर्वाचक का नाम : हेमंत कुमारी शर्मा
पिता का नाम: राम प्रकाश शर्मा
मकान संख्या : 545
उम्र : 41 लिंग : महिला
फोटो उपलब्ध

189 SFV1821974
निर्वाचक का नाम : नितिन शर्मा
पिता का नाम: भूषण लाल शर्मा
मकान संख्या : 545
उम्र : 41 लिंग : पुरुष
फोटो उपलब्ध

190 SFV0440032
निर्वाचक का नाम : सुमन शर्मा
पिता का नाम: राम प्रकाश शर्मा
मकान संख्या : 545
उम्र : 38 लिंग : महिला
फोटो उपलब्ध

191 SFV2273571
निर्वाचक का नाम : वर्षा तिवारी
पिता का नाम: संतोष तिवारी
मकान संख्या : 545
उम्र : 27 लिंग : महिला
फोटो उपलब्ध

192 SFV2273563
निर्वाचक का नाम : दिनेश डडसेना
पिता का नाम: गेंदलाल डडसेना
मकान संख्या : 545
उम्र : 27 लिंग : पुरुष
फोटो उपलब्ध

193 SFV2912574
निर्वाचक का नाम : ललित कुमार
पिता का नाम: नेतराम कुंभकार
मकान संख्या : 545
उम्र : 20 लिंग : पुरुष
फोटो उपलब्ध

194 SFV2987733
निर्वाचक का नाम : अनिल कुमार यादव
पिता का नाम: बंशी लाल यादव
मकान संख्या : 545/1क
उम्र : 31 लिंग : पुरुष
फोटो उपलब्ध

195 SFV0440040
निर्वाचक का नाम : सुमित्राबाई यादव
पति का नाम: परसराम
मकान संख्या : 545/1क
उम्र : 67 लिंग : महिला
फोटो उपलब्ध

196 SFV0649400
निर्वाचक का नाम : परसराम यादव
पिता का नाम: नान्दूराम
मकान संख्या : 545/1क
उम्र : 55 लिंग : पुरुष
फोटो उपलब्ध

197 SFV1821966
निर्वाचक का नाम : शीतल यादव
पति का नाम: अनिल कुमार यादव
मकान संख्या : 545/1क
उम्र : 34 लिंग : महिला
फोटो उपलब्ध

198 SFV0649426
निर्वाचक का नाम : लखन वैष्णव
पिता का नाम: हनूमानप्रसाद वैष्णव
मकान संख्या : 546
उम्र : 60 लिंग : पुरुष
फोटो उपलब्ध

199 SFV0440057
निर्वाचक का नाम : सविता वैष्णव
पति का नाम: लखन
मकान संख्या : 546
उम्र : 46 लिंग : महिला
फोटो उपलब्ध

200 SFV2526333
निर्वाचक का नाम : प्रिया वैष्णव
पिता का नाम: लखन दास वैष्णव
मकान संख्या : 546
उम्र : 24 लिंग : महिला
फोटो उपलब्ध

201 SFV2798585
निर्वाचक का नाम : प्रीतम वैष्णव
पिता का नाम: लखन दास वैष्णव
मकान संख्या : 546
उम्र : 22 लिंग : पुरुष
फोटो उपलब्ध

202 MP/014/122/546048
निर्वाचक का नाम : शीतल डडसेना
पिता का नाम: तुलसी
मकान संख्या : 549/1
उम्र : 77 लिंग : पुरुष
फोटो उपलब्ध

203 SFV2992543
निर्वाचक का नाम : चन्दा डडसेना
पति का नाम: शीतल
मकान संख्या : 549/1
उम्र : 72 लिंग : महिला
फोटो उपलब्ध

204 SFV0430678
निर्वाचक का नाम : बजरंग डडसेना
पिता का नाम: शीतल
मकान संख्या : 549/1
उम्र : 60 लिंग : पुरुष
फोटो उपलब्ध

205 SFV0440065
निर्वाचक का नाम : लकेश्वरी डडसेना
पति का नाम: गेंदलाल
मकान संख्या : 549/1
उम्र : 54 लिंग : महिला
फोटो उपलब्ध

206 SFV2798320
निर्वाचक का नाम : रमेश डडसेना
पिता का नाम: गेंद लाल डडसेना
मकान संख्या : 549/1
उम्र : 46 लिंग : पुरुष
फोटो उपलब्ध

207 SFV0440081
निर्वाचक का नाम : रजनी डडसेना
पति का नाम: मनोहर
मकान संख्या : 549/1
उम्र : 39 लिंग : महिला
फोटो उपलब्ध

208 SFV2459139
निर्वाचक का नाम : रत्ना जयसवाल
पति का नाम: जितेंद्र कुमार
मकान संख्या : 549/1
उम्र : 35 लिंग : महिला
फोटो उपलब्ध

209 SFV2314144
निर्वाचक का नाम : कीर्ती डडसेना
माता का नाम: रजनी डडसेना
मकान संख्या : 549/1
उम्र : 26 लिंग : पुरुष
फोटो उपलब्ध

210 SFV2990745
निर्वाचक का नाम : कौशिल्या जायसवाल
पति का नाम: कीर्ति डडसेना
मकान संख्या : 549/1
उम्र : 24 लिंग : महिला
फोटो उपलब्ध

211 MP/014/122/546299
निर्वाचक का नाम : श्यामबाई डडसेना
पति का नाम: ईश्वर
मकान संख्या : 549/1क
उम्र : 59 लिंग : महिला
फोटो उपलब्ध

212 FJH1086867
निर्वाचक का नाम : भुवनप्रसाद डडसेना
पिता का नाम: ईश्वर
मकान संख्या : 549/1क
उम्र : 41 लिंग : पुरुष
फोटो उपलब्ध

213 SFV0440099
निर्वाचक का नाम : भूपेन्द्र डडसेना
पिता का नाम: ईश्वर
मकान संख्या : 549/1 क
उम्र : 39 लिंग : पुरुष
फोटो उपलब्ध

214 SFV1335090
निर्वाचक का नाम : मंजुलता डडसेना
पति का नाम: भुवन डडसेना
मकान संख्या : 549/1क
उम्र : 39 लिंग : महिला
फोटो उपलब्ध

215 SFV0440107
निर्वाचक का नाम : अवधराम डडसेना
पिता का नाम: कार्तिकराम
मकान संख्या : 550
उम्र : 62 लिंग : पुरुष
फोटो उपलब्ध

216 SFV0430785
निर्वाचक का नाम : मीरा डडसेना
पति का नाम: अवधराम
मकान संख्या : 550
उम्र : 60 लिंग : महिला
फोटो उपलब्ध

217 FJH1086842
निर्वाचक का नाम : श्यामलाल डडसेना
पिता का नाम: कार्तिकराम
मकान संख्या : 550
उम्र : 56 लिंग : पुरुष
फोटो उपलब्ध

218 SFV0430793
निर्वाचक का नाम : मधु डडसेना
पति का नाम: श्यामलाल
मकान संख्या : 550
उम्र : 53 लिंग : महिला
फोटो उपलब्ध

219 SFV1464833
निर्वाचक का नाम : सोनम डडसेना
पिता का नाम: श्यामलाल डडसेना
मकान संख्या : 550
उम्र : 45 लिंग : महिला
फोटो उपलब्ध

220 SFV0440115
निर्वाचक का नाम : सुमन डडसेना
पति का नाम: रामलाल
मकान संख्या : 550
उम्र : 44 लिंग : महिला
फोटो उपलब्ध

221 SFV0440123
निर्वाचक का नाम : रामलाल डडसेना
पिता का नाम: कार्तिकराम
मकान संख्या : 550
उम्र : 44 लिंग : पुरुष
फोटो उपलब्ध

222 SFV0440131
निर्वाचक का नाम : रमेशकुमार डडसेना
पिता का नाम: कार्तिकराम
मकान संख्या : 550
उम्र : 43 लिंग : पुरुष
फोटो उपलब्ध

223 SFV0440149
निर्वाचक का नाम : लीलाराम डडसेना
पिता का नाम: अवधराम
मकान संख्या : 550
उम्र : 41 लिंग : पुरुष
फोटो उपलब्ध

224 SFV2731719
निर्वाचक का नाम : राजकुमारी डडसेना
पति का नाम: लीला राम डडसेना
मकान संख्या : 550
उम्र : 40 लिंग : महिला
फोटो उपलब्ध

225 SFV0430959
निर्वाचक का नाम : योगेश्वरी डडसेना
पति का नाम: रमेश कुमार
मकान संख्या : 550
उम्र : 39 लिंग : महिला
फोटो उपलब्ध

226 SFV0440164
निर्वाचक का नाम : भुनेश्वर प्रसाद डडसेना
पिता का नाम: अवध राम
मकान संख्या : 550
उम्र : 38 लिंग : पुरुष
फोटो उपलब्ध

227 SFV2457455
निर्वाचक का नाम : संजू कुमार दद्सेना
पिता का नाम: लीला राम दद्सेना
मकान संख्या : 550
उम्र : 25 लिंग : पुरुष
फोटो उपलब्ध

228 SFV2719433
निर्वाचक का नाम : नीलेश डडसेना
पिता का नाम: रमेश कुमार डडसेना
मकान संख्या : 550
उम्र : 21 लिंग : पुरुष
फोटो उपलब्ध

229 SFV3134228
निर्वाचक का नाम : हर्ष डडसेना
पिता का नाम: रामलाल डडसेना
मकान संख्या : 550
उम्र : 19 लिंग : पुरुष
फोटो उपलब्ध

230 SFV0440172
निर्वाचक का नाम : ज्वाला प्रसाद शर्मा
पिता का नाम: रधुनन्दन
मकान संख्या : 552
उम्र : 62 लिंग : पुरुष
फोटो उपलब्ध

231 MP/014/122/546023
निर्वाचक का नाम : सावित्री शर्मा
पति का नाम: ज्वालाप्रसाद
मकान संख्या : 552
उम्र : 54 लिंग : महिला
फोटो उपलब्ध

232 SFV2273597
निर्वाचक का नाम : हरीश कुमार शर्मा
पिता का नाम: ज्वाला प्रसाद शर्मा
मकान संख्या : 552
उम्र : 30 लिंग : पुरुष
फोटो उपलब्ध

233 SFV2954592
निर्वाचक का नाम : कुमारी प्रतिमा शर्मा
पति का नाम: गजानन शर्मा
मकान संख्या : 552
उम्र : 29 लिंग : महिला
फोटो उपलब्ध

234 SFV2273605
निर्वाचक का नाम : ज्योति कुमारी शर्मा
पिता का नाम: ज्वाला प्रसाद शर्मा
मकान संख्या : 552
उम्र : 27 लिंग : महिला
फोटो उपलब्ध

235 SFV2257178
निर्वाचक का नाम : दीपक कुमार शर्मा
पिता का नाम: ज्वाला प्रसाद शर्मा
मकान संख्या : 552
उम्र : 25 लिंग : पुरुष
फोटो उपलब्ध

236 SFV2801371
निर्वाचक का नाम : गीता दुबे
पति का नाम: विजयकुमार दुबे
मकान संख्या : 552/1
उम्र : 60 लिंग : महिला
फोटो उपलब्ध

237 SFV2801363
निर्वाचक का नाम : विजय कुमार दुबे
पिता का नाम: लल्ला दुबे
मकान संख्या : 552/1
उम्र : 59 लिंग : पुरुष
फोटो उपलब्ध

238 SFV0649459
निर्वाचक का नाम : विरेन्द्र कुमार दुबे
पिता का नाम: लल्ला प्रसाद दुबे
मकान संख्या : 552/1
उम्र : 51 लिंग : पुरुष
फोटो उपलब्ध

239 SFV0649467
निर्वाचक का नाम : शोभा दुबे
पति का नाम: विरेन्द्र कुमार दुबे
मकान संख्या : 552/1
उम्र : 47 लिंग : महिला
फोटो उपलब्ध

240 SFV1340645
निर्वाचक का नाम : गौरव दुबे
पिता का नाम: विजय कुमार दुबे
मकान संख्या : 552/1
उम्र : 33 लिंग : पुरुष
फोटो उपलब्ध

241 SFV3131141
निर्वाचक का नाम : शिवानी दुबे
पिता का नाम: विरेंद्र कुमार दुबे
मकान संख्या : 552/1
उम्र : 19 लिंग : महिला
फोटो उपलब्ध

242 SFV0440198
निर्वाचक का नाम : लाल बहादूर पटेल
पिता का नाम: पंचराम
मकान संख्या : 553
उम्र : 53 लिंग : पुरुष
फोटो उपलब्ध

243 SFV0440206
निर्वाचक का नाम : धनमत बाई पटेल
पति का नाम: लालबहादूर
मकान संख्या : 553
उम्र : 50 लिंग : महिला
फोटो उपलब्ध

244 SFV0440214
निर्वाचक का नाम : राज कुमार मरार
पिता का नाम: लालबहादुर पटेल
मकान संख्या : 553
उम्र : 38 लिंग : पुरुष
फोटो उपलब्ध

245 SFV1605146
निर्वाचक का नाम : रामकुमार पटेल
पिता का नाम: लालबहादुर पटेल
मकान संख्या : 553
उम्र : 34 लिंग : पुरुष
फोटो उपलब्ध

246 SFV1821990
निर्वाचक का नाम : रूद्रसेन कुंभकार
पिता का नाम: राम कुमार कुंभकार
मकान संख्या : 553
उम्र : 32 लिंग : पुरुष
फोटो उपलब्ध

247 SFV1605138
निर्वाचक का नाम : तिलेश्वरी पटेल
पति का नाम: रामकुमार पटेल
मकान संख्या : 553
उम्र : 32 लिंग : महिला
फोटो उपलब्ध

248 SFV2957934
निर्वाचक का नाम : यशवंती पटेल
पति का नाम: राज कुमार मरार
मकान संख्या : 553
उम्र : 24 लिंग : महिला
फोटो उपलब्ध

249 SFV2057347
निर्वाचक का नाम : हरिशंकर प्रजापति
पिता का नाम: रामविलास प्रजापति
मकान संख्या : 553/1
उम्र : 36 लिंग : पुरुष
फोटो उपलब्ध

250 SFV2784239
निर्वाचक का नाम : गणेशी कुम्हार
पिता का नाम: रामकुमार कुम्हार
मकान संख्या : 553/1ख
उम्र : 23 लिंग : महिला
फोटो उपलब्ध

251 SFV0649475
निर्वाचक का नाम : महेत्तरीन कुंभकार
पति का नाम: जगेशर कुंभकार
मकान संख्या : 553/1ख
उम्र : 76 लिंग : महिला
फोटो उपलब्ध

252 SFV0431171
निर्वाचक का नाम : जगेशर कुंभकार
पिता का नाम: नरबदा
मकान संख्या : 553/1ख
उम्र : 73 लिंग : पुरुष
फोटो उपलब्ध

253 SFV0440222
निर्वाचक का नाम : राम कुमार कुंभकार
पिता का नाम: जगेसर
मकान संख्या : 553/1ख
उम्र : 56 लिंग : पुरुष
फोटो उपलब्ध

254 SFV0440230
निर्वाचक का नाम : साबित्री कुंभकार
पति का नाम: रामकुमार
मकान संख्या : 553/1ख
उम्र : 52 लिंग : महिला
फोटो उपलब्ध

255 SFV0649483
निर्वाचक का नाम : लखन डडसेना
पिता का नाम: फिरतू डडसेना
मकान संख्या : 555
उम्र : 62 लिंग : पुरुष
फोटो उपलब्ध

256 MP/014/122/546292
निर्वाचक का नाम : मालती डडसेना
पति का नाम: लखन
मकान संख्या : 555
उम्र : 49 लिंग : महिला
फोटो उपलब्ध

257 SFV2273613
निर्वाचक का नाम : मिथिला जायसवाल
पिता का नाम: चंद्रशेखर जायसवाल
मकान संख्या : 555
उम्र : 35 लिंग : महिला
फोटो उपलब्ध

258 SFV1340652
निर्वाचक का नाम : चंद्रशेखर जायसवाल
पिता का नाम: लखनलाल डडसेना
मकान संख्या : 555
उम्र : 32 लिंग : पुरुष
फोटो उपलब्ध

259 SFV2273621
निर्वाचक का नाम : बुधियारिन पटेल
पति का नाम: मंगलू राम पटेल
मकान संख्या : 558
उम्र : 34 लिंग : महिला
फोटो उपलब्ध

260 SFV2314201
निर्वाचक का नाम : शकुंतला पटेल
पति का नाम: गणपती लाल पटेल
मकान संख्या : 558 GH
उम्र : 29 लिंग : महिला
फोटो उपलब्ध

261 SFV2313930
निर्वाचक का नाम : भगवती पटेल
पति का नाम: संतोष पटेल
मकान संख्या : 558 GH
उम्र : 28 लिंग : महिला
फोटो उपलब्ध

262 SFV2313831
निर्वाचक का नाम : लकेश्वर प्रसाद पटेल
पिता का नाम: रामायण प्रसाद पटेल
मकान संख्या : 558/K
उम्र : 35 लिंग : पुरुष
फोटो उपलब्ध

263 SFV2314102
निर्वाचक का नाम : शकुंतला पटेल
पति का नाम: लकेश्वर प्रसाद पटेल
मकान संख्या : 558/K
उम्र : 26 लिंग : महिला
फोटो उपलब्ध

264 MP/014/122/546116
निर्वाचक का नाम : फागू पटेल
पिता का नाम: बुचुवा पटेल
मकान संख्या : 558क
उम्र : 71 लिंग : पुरुष
फोटो उपलब्ध

265 MP/014/122/546206
निर्वाचक का नाम : फूल बाई पटेल
पति का नाम: महेश
मकान संख्या : 558ख
उम्र : 67 लिंग : महिला
फोटो उपलब्ध

266 SFV0649541
निर्वाचक का नाम : जगदीश पटेल
पिता का नाम: मोहन पटेल
मकान संख्या : 558ग
उम्र : 47 लिंग : पुरुष
फोटो उपलब्ध

267 SFV0649558
निर्वाचक का नाम : शंकर पटेल
पिता का नाम: मोहन पटेल
मकान संख्या : 558ग
उम्र : 45 लिंग : पुरुष
फोटो उपलब्ध

268 SFV1335124
निर्वाचक का नाम : गणेशराम पटेल
पिता का नाम: महेशराम पटेल
मकान संख्या : 558ख
उम्र : 45 लिंग : पुरुष
फोटो उपलब्ध

269 SFV0649533
निर्वाचक का नाम : धनीराम पटेल
पिता का नाम: महेश पटेल
मकान संख्या : 558ख
उम्र : 44 लिंग : पुरुष
फोटो उपलब्ध

270 SFV0649525
निर्वाचक का नाम : रामेश्वरी
पति का नाम: धनीराम
मकान संख्या : 558ख
उम्र : 43 लिंग : महिला
फोटो उपलब्ध

271 SFV1335132
निर्वाचक का नाम : घासीराम पटेल
पिता का नाम: महेश पटेल
मकान संख्या : 558ख
उम्र : 43 लिंग : पुरुष
फोटो उपलब्ध

272 FJH1086677
निर्वाचक का नाम : कातिकराम पटेल
पिता का नाम: फागुराम
मकान संख्या : 558क
उम्र : 39 लिंग : पुरुष
फोटो उपलब्ध

273 SFV1335140
निर्वाचक का नाम : पहरमति पटेल
पति का नाम: गणेशराम पटेल
मकान संख्या : 558ख
उम्र : 38 लिंग : महिला
फोटो उपलब्ध

274 SFV0649509
निर्वाचक का नाम : नर्मदा पटेल
पति का नाम: रामायण पटेल
मकान संख्या : 558/क
उम्र : 57 लिंग : महिला
फोटो उपलब्ध

275 SFV1335157
निर्वाचक का नाम : धनबाई
पति का नाम: घासीराम
मकान संख्या : 558/क
उम्र : 36 लिंग : महिला
फोटो उपलब्ध

276 SFV0649491
निर्वाचक का नाम : सरस्वती देवी पटेल
पति का नाम: कार्तिक राम पटेल
मकान संख्या : 558/क
उम्र : 36 लिंग : महिला
फोटो उपलब्ध

277 SFV1604768
निर्वाचक का नाम : संतोष कुमार पटेल
पिता का नाम: जोहनलाल पटेल
मकान संख्या : 558 घ
उम्र : 31 लिंग : पुरुष
फोटो उपलब्ध

278 SFV1335165
निर्वाचक का नाम : रामायण पटेल
पिता का नाम: फागूराम पटेल
मकान संख्या : 558/क
उम्र : 53 लिंग : पुरुष
फोटो उपलब्ध

279 SFV1604784
निर्वाचक का नाम : मंगलूराम पटेल
पिता का नाम: महेश राम पटेल
मकान संख्या : 558/ ख
उम्र : 32 लिंग : पुरुष
फोटो उपलब्ध

280 SFV2273639
निर्वाचक का नाम : राम कुमार पटेल
पिता का नाम: गणेश राम पटेल
मकान संख्या : 568
उम्र : 28 लिंग : पुरुष
फोटो उपलब्ध

281 SFV2273647
निर्वाचक का नाम : राजेश कुमार पटेल
पिता का नाम: फिरत राम पटेल
मकान संख्या : 573
उम्र : 27 लिंग : पुरुष
फोटो उपलब्ध

282 SFV2273654
निर्वाचक का नाम : मालती पटेल
पति का नाम: नरेन्द्र कुमार पटेल
मकान संख्या : 575
उम्र : 36 लिंग : महिला
फोटो उपलब्ध

283 SFV2273662
निर्वाचक का नाम : रामायण पटेल
पिता का नाम: राम भरोस पटेल
मकान संख्या : 575
उम्र : 30 लिंग : पुरुष
फोटो उपलब्ध

284 SFV2273670
निर्वाचक का नाम : चांदनी पटेल
पति का नाम: राम कुमार पटेल
मकान संख्या : 575
उम्र : 29 लिंग : महिला
फोटो उपलब्ध

285 SFV2571446
निर्वाचक का नाम : सुनीता डडसेना
पति का नाम: हीरा लाल जायसवाल
मकान संख्या : म क् 051
उम्र : 34 लिंग : महिला
फोटो उपलब्ध

286 SFV3129400
निर्वाचक का नाम : संगीता कुमारी कुम्हार
पति का नाम: शिवचरण कुम्हार
मकान संख्या : म.क्र. 493
उम्र : 29 लिंग : महिला
फोटो उपलब्ध

287 SFV3047099
निर्वाचक का नाम : कृष्णा कुमारी
पिता का नाम: साजू राम डडसेना
मकान संख्या : म.क्र. 511
उम्र : 21 लिंग : महिला
फोटो उपलब्ध

288 SFV3048295
निर्वाचक का नाम : मंजुलता शर्मा
पति का नाम: हरीश कुमार शर्मा
मकान संख्या : म.क्र. 552
उम्र : 24 लिंग : महिला
फोटो उपलब्ध

289 SFV2238210
निर्वाचक का नाम : विश्वकांत
पिता का नाम: गोसाई राम
मकान संख्या : हाऊस नं 544
उम्र : 25 लिंग : पुरुष
फोटो उपलब्ध

290 SFV3148715
निर्वाचक का नाम : गायत्री
पिता का नाम: गेंदराम कुम्हार
मकान संख्या : कुम्हार
उम्र : 19 लिंग : महिला
फोटो उपलब्ध

291 SFV0649574
निर्वाचक का नाम : राममती पटेल
पति का नाम: पंचराम पटेल
मकान संख्या : ५५३
उम्र : 87 लिंग : महिला
फोटो उपलब्ध

292 SFV0649566
निर्वाचक का नाम : गंगा वैष्णव
पिता का नाम: हनुमानप्रसाद वैष्णव
मकान संख्या : ५४६
उम्र : 64 लिंग : महिला
फोटो उपलब्ध

293 SFV0649582
निर्वाचक का नाम : सावित्री पटेल
पति का नाम: जगदीश पटेल
मकान संख्या : ५५८ग
उम्र : 44 लिंग : महिला
फोटो उपलब्ध

294 SFV0649590
निर्वाचक का नाम : संतोषी पटेल
पति का नाम: शंकर पटेल
मकान संख्या : ५५८ग
उम्र : 43 लिंग : महिला
फोटो उपलब्ध

295 SFV0440255
निर्वाचक का नाम : अनिता कुंभकार
पति का नाम: नेतराम कुंभकार
मकान संख्या : ५४४
उम्र : 40 लिंग : महिला
फोटो उपलब्ध

296 SFV0440248
निर्वाचक का नाम : सहोद्रा कुंभकार
पति का नाम: श्यामनारायण कुंभकार
मकान संख्या : ५४३
उम्र : 39 लिंग : महिला
फोटो उपलब्ध

297 SFV0440289
निर्वाचक का नाम : लेखराम डडसेना
पिता का नाम: अवधराम डडसेना
मकान संख्या : ५५०
उम्र : 38 लिंग : पुरुष
फोटो उपलब्ध

298 SFV0440263
निर्वाचक का नाम : रूकमणी कुंभकार
पति का नाम: काशीराम कुंभकार
मकान संख्या : ५४४
उम्र : 37 लिंग : महिला
फोटो उपलब्ध

299 SFV0440297
निर्वाचक का नाम : संतोषी डडसेना
पति का नाम: भूनेश्वर डडसेना
मकान संख्या : ५५०
उम्र : 37 लिंग : महिला
फोटो उपलब्ध

300 FJH1087105
निर्वाचक का नाम : शांतिलाल कुंभकार
पिता का नाम: रूपराम कुंभकार
मकान संख्या : ५४४
उम्र : 36 लिंग : पुरुष
फोटो उपलब्ध

301 SFV2193993
निर्वाचक का नाम : सारिका डडसेना
पिता का नाम: श्याम लाल डडसेना
मकान संख्या : ५५०
उम्र : 29 लिंग : महिला
फोटो उपलब्ध

302 SFV0431452
निर्वाचक का नाम : जितेंद्र कुमार डडसेना
पिता का नाम: ईश्वरप्रसाद डडसेना
मकान संख्या : ५४९/१क
उम्र : 37 लिंग : पुरुष
फोटो उपलब्ध

303 SFV0440271
निर्वाचक का नाम : संजू बाई डडसेना
पति का नाम: भूपेंद्र डडसेना
मकान संख्या : ५४९/१क
उम्र : 37 लिंग : महिला
फोटो उपलब्ध

304 SFV1940923
निर्वाचक का नाम : मोतीलाल पटेल
पिता का नाम: मोहन पटेल
मकान संख्या : 6/3
उम्र : 35 लिंग : पुरुष
फोटो उपलब्ध

305 SFV2919264
निर्वाचक का नाम : ईशा कुमारी पटेल
पति का नाम: मोती लाल पटेल
मकान संख्या : 6/3
उम्र : 23 लिंग : महिला
फोटो उपलब्ध

306 SFV3025137
निर्वाचक का नाम : निर्मला पटेल
पति का नाम: सागर कुमार पटेल
मकान संख्या : 467
उम्र : 21 लिंग : महिला
फोटो उपलब्ध

307 SFV2727519
निर्वाचक का नाम : श्याम जयसवाल
पिता का नाम: जगदीश जयसवाल
मकान संख्या : 472
उम्र : 24 लिंग : पुरुष
फोटो उपलब्ध

308 SFV2459279
निर्वाचक का नाम : मीमांशु डडसेना
पिता का नाम: श्याम लाल डडसेना
मकान संख्या : 550
उम्र : 25 लिंग : पुरुष
फोटो उपलब्ध

309 SFV1822006
निर्वाचक का नाम : सरस्वती पटेल
पति का नाम: सुरेश कुमार
मकान संख्या : 558
उम्र : 35 लिंग : महिला
फोटो उपलब्ध

310 SFV2792414
निर्वाचक का नाम : रश्मि पटेल
पिता का नाम: समय लाल पटेल
मकान संख्या : 558ध
उम्र : 21 लिंग : महिला
फोटो उपलब्ध

311 FJH1086529
निर्वाचक का नाम : परसराम पटेल
पिता का नाम: पल्टू
मकान संख्या : 558ध
उम्र : 65 लिंग : पुरुष
फोटो उपलब्ध

312 FJH1086651
निर्वाचक का नाम : लक्ष्मीन पटेल
पति का नाम: जोहन
मकान संख्या : 558ध
उम्र : 64 लिंग : महिला
फोटो उपलब्ध

313 MP/014/122/546191
निर्वाचक का नाम : समारिन पटेल
पति का नाम: परसराम
मकान संख्या : 558ध
उम्र : 60 लिंग : महिला
फोटो उपलब्ध

314 SFV0440313
निर्वाचक का नाम : जोहन पटेल
पिता का नाम: बूचुवा पटेल
मकान संख्या : 558ध
उम्र : 56 लिंग : पुरुष
फोटो उपलब्ध

315 FJH1087089
निर्वाचक का नाम : समय लाल पटेल
पिता का नाम: परसराम
मकान संख्या : 558ध
उम्र : 48 लिंग : पुरुष
फोटो उपलब्ध

316 SFV0649616
निर्वाचक का नाम : सुरेश कुमार पटेल
पिता का नाम: परसराम पटेल
मकान संख्या : 558ख
उम्र : 43 लिंग : पुरुष
फोटो उपलब्ध

317 FJH1086685
निर्वाचक का नाम : चितरेखा पटेल
पति का नाम: समय लाल पटेल
मकान संख्या : 558घ
उम्र : 39 लिंग : महिला
फोटो उपलब्ध

318 MP/014/122/546284
निर्वाचक का नाम : पिरीत राम पटेल
पिता का नाम: हजारी
मकान संख्या : 564
उम्र : 57 लिंग : पुरुष
फोटो उपलब्ध

319 MP/014/122/546293
निर्वाचक का नाम : सूकुवारा पटेल
पति का नाम: पिरीतराम
मकान संख्या : 564
उम्र : 54 लिंग : महिला
फोटो उपलब्ध

320 SFV2314151
निर्वाचक का नाम : सत्य प्रकाश पटेल
पिता का नाम: शिव कुमार पटेल
मकान संख्या : 564
उम्र : 31 लिंग : पुरुष
फोटो उपलब्ध

321 SFV2727477
निर्वाचक का नाम : हरकिशन पटेल
पिता का नाम: प्रीतराम पटेल
मकान संख्या : 564
उम्र : 23 लिंग : पुरुष
फोटो उपलब्ध

322 SFV1605492
निर्वाचक का नाम : नगेश्वर सिदार
पिता का नाम: गुजुर सिंह सिदार
मकान संख्या : 565
उम्र : 78 लिंग : पुरुष
फोटो उपलब्ध

323 SFV1605500
निर्वाचक का नाम : दशोदा सिदार
पति का नाम: नगेसर सिदार
मकान संख्या : 565/3
उम्र : 73 लिंग : महिला
फोटो उपलब्ध

324 SFV2796597
निर्वाचक का नाम : सुनीता सिदार
पिता का नाम: नागेश्वर सिदार
मकान संख्या : 565/3
उम्र : 21 लिंग : महिला
फोटो उपलब्ध

325 SFV2313765
निर्वाचक का नाम : शारदा बाई राज
पति का नाम: ग्जाधर सिंग राज
मकान संख्या : 566
उम्र : 60 लिंग : महिला
फोटो उपलब्ध

326 SFV0649640
निर्वाचक का नाम : अमरसिंह सिदार
पिता का नाम: दलगंजन सिदार
मकान संख्या : 566
उम्र : 51 लिंग : पुरुष
फोटो उपलब्ध

327 SFV0649657
निर्वाचक का नाम : इतवारा सिदार
पति का नाम: अमरसिंह सिदार
मकान संख्या : 566
उम्र : 49 लिंग : महिला
फोटो उपलब्ध

328 SFV0440347
निर्वाचक का नाम : इन्द्राबाई सिदार
पति का नाम: नरेन्द्र
मकान संख्या : 566
उम्र : 44 लिंग : महिला
फोटो उपलब्ध

329 SFV2313757
निर्वाचक का नाम : ममता राज सिदर
पिता का नाम: ग्जाधर सिंग सिदर
मकान संख्या : 566
उम्र : 33 लिंग : महिला
फोटो उपलब्ध

330 SFV3002482
निर्वाचक का नाम : विनोद
पिता का नाम: गजाधर सिंह
मकान संख्या : 566
उम्र : 28 लिंग : पुरुष
फोटो उपलब्ध

331 SFV2313807
निर्वाचक का नाम : मनोज कुमार राज
पिता का नाम: ग्जाधर सिंग राज
मकान संख्या : 566
उम्र : 26 लिंग : पुरुष
फोटो उपलब्ध

332 SFV2991149
निर्वाचक का नाम : यादवेंद्र सिंह सिदार
माता का नाम: इंद्राबाई सिदार
मकान संख्या : 566
उम्र : 25 लिंग : पुरुष
फोटो उपलब्ध

333 SFV0649665
निर्वाचक का नाम : राम किर्तन पटेल
पिता का नाम: भोलाराम पटेल
मकान संख्या : 567
उम्र : 63 लिंग : पुरुष
फोटो उपलब्ध

334 SFV0440354
निर्वाचक का नाम : मानकी पटेल
पति का नाम: रामकीर्तन
मकान संख्या : 567
उम्र : 54 लिंग : महिला
फोटो उपलब्ध

335 SFV0440362
निर्वाचक का नाम : रामाधार पटेल
पिता का नाम: भोलाराम पटेल
मकान संख्या : 567
उम्र : 48 लिंग : पुरुष
फोटो उपलब्ध

336 SFV0440370
निर्वाचक का नाम : प्रेमबाई पटेल
पति का नाम: रामाधार
मकान संख्या : 567
उम्र : 48 लिंग : महिला
फोटो उपलब्ध

337 SFV0440388
निर्वाचक का नाम : सुक्रांति पटेल
पति का नाम: रामाधार
मकान संख्या : 567
उम्र : 42 लिंग : महिला
फोटो उपलब्ध

338 SFV1335173
निर्वाचक का नाम : गीतम बाई पटेल
पति का नाम: धनंजय पटेल
मकान संख्या : 567
उम्र : 38 लिंग : महिला
फोटो उपलब्ध

339 SFV2653624
निर्वाचक का नाम : पुष्पेंद्र कुमार
पिता का नाम: रामाधार पटेल
मकान संख्या : 567
उम्र : 25 लिंग : पुरुष
फोटो उपलब्ध

340 SFV2944536
निर्वाचक का नाम : वीरेंद्र कुमार पटेल
पिता का नाम: राम कीर्तन पटेल
मकान संख्या : 567
उम्र : 24 लिंग : पुरुष
फोटो उपलब्ध

341 SFV2840080
निर्वाचक का नाम : दीपक कुमार पटेल
पिता का नाम: रामाधार पटेल
मकान संख्या : 567
उम्र : 22 लिंग : पुरुष
फोटो उपलब्ध

342 SFV3139748
निर्वाचक का नाम : नवीन पटेल
पिता का नाम: रामाधार पटेल
मकान संख्या : 567
उम्र : 18 लिंग : पुरुष
फोटो उपलब्ध

343 SFV3000544
निर्वाचक का नाम : नवधा बाई पटेल
पति का नाम: गणेश राम पटेल
मकान संख्या : 568
उम्र : 70 लिंग : महिला
फोटो उपलब्ध

344 SFV3000551
निर्वाचक का नाम : गनेश राम पटेल
पिता का नाम: छेडूराम पटेल
मकान संख्या : 568
उम्र : 71 लिंग : पुरुष
फोटो उपलब्ध

345 SFV0440396
निर्वाचक का नाम : मोहन पटेल
पिता का नाम: छेडूराम
मकान संख्या : 568
उम्र : 58 लिंग : पुरुष
फोटो उपलब्ध

346 SFV0432195
निर्वाचक का नाम : उदरानी पटेल
पति का नाम: मोहन
मकान संख्या : 568
उम्र : 57 लिंग : महिला
फोटो उपलब्ध

347 SFV0649673
निर्वाचक का नाम : रामगुलाल पटेल
पिता का नाम: गनेशराम पटेल
मकान संख्या : 568
उम्र : 38 लिंग : पुरुष
फोटो उपलब्ध

348 SFV1464734
निर्वाचक का नाम : मोहनमती पटेल
पति का नाम: रामगुलाल पटेल
मकान संख्या : 568
उम्र : 34 लिंग : महिला
फोटो उपलब्ध

349 SFV1464783
निर्वाचक का नाम : संतोष कुमार पटेल
पिता का नाम: मोहन लाल पटेल
मकान संख्या : 568
उम्र : 34 लिंग : पुरुष
फोटो उपलब्ध

350 SFV2703551
निर्वाचक का नाम : राजेंद्र कुमार पटेल
पिता का नाम: मोहन लाल पटेल
मकान संख्या : 568
उम्र : 30 लिंग : पुरुष
फोटो उपलब्ध

351 SFV0440404
निर्वाचक का नाम : शिव प्रसाद पटेल
पिता का नाम: तीजूराम पटेल
मकान संख्या : 570
उम्र : 50 लिंग : पुरुष
फोटो उपलब्ध

352 MP/014/122/546147
निर्वाचक का नाम : प्रेम बाई पटेल
पति का नाम: तीजूराम पटेल
मकान संख्या : 570
उम्र : 42 लिंग : महिला
फोटो उपलब्ध

353 SFV0440412
निर्वाचक का नाम : श्यमता बाई पटेल
पति का नाम: शिव प्रसाद
मकान संख्या : 570
उम्र : 41 लिंग : महिला
फोटो उपलब्ध

354 SFV0440420
निर्वाचक का नाम : रोशन लाल पटेल
पिता का नाम: तीजुराम पटेल
मकान संख्या : 570
उम्र : 41 लिंग : पुरुष
फोटो उपलब्ध

355 SFV2645620
निर्वाचक का नाम : तरुण कुमार पटेल
पिता का नाम: शिव प्रसाद पटेल
मकान संख्या : 570
उम्र : 22 लिंग : पुरुष
फोटो उपलब्ध

356 SFV3137239
निर्वाचक का नाम : मुकेश कुमार पटेल पटेल
पिता का नाम: रोशन पटेल
मकान संख्या : 570
उम्र : 18 लिंग : पुरुष
फोटो उपलब्ध

357 SFV1483791
निर्वाचक का नाम : धनकुंवर महंत
पिता का नाम: रघुनाथ दास महंत
मकान संख्या : 571/1
उम्र : 47 लिंग : महिला
फोटो उपलब्ध

358 SFV1558675
निर्वाचक का नाम : श्रीमती शांति महंत
पति का नाम: प्रकाश दास महंत
मकान संख्या : 571 /1
उम्र : 37 लिंग : महिला
फोटो उपलब्ध

359 SFV1761873
निर्वाचक का नाम : जगदीश दास महंत
पिता का नाम: निर्मल दास महंत
मकान संख्या : 571/1
उम्र : 33 लिंग : पुरुष
फोटो उपलब्ध

360 SFV1822055
निर्वाचक का नाम : मायादेवी मंहत
पति का नाम: सुकृत दास
मकान संख्या : 571/1
उम्र : 32 लिंग : महिला
फोटो उपलब्ध

361 SFV1604842
निर्वाचक का नाम : पुरूषोत्तम दास
पिता का नाम: निर्मल दास दास
मकान संख्या : 571/1
उम्र : 31 लिंग : पुरुष
फोटो उपलब्ध

362 SFV2526283
निर्वाचक का नाम : सुनीता महंत
पति का नाम: जगदीश दास महंत
मकान संख्या : 571/1
उम्र : 31 लिंग : महिला
फोटो उपलब्ध

363 SFV1822030
निर्वाचक का नाम : मुकेश कुमार पटेल
पिता का नाम: नोहर साय
मकान संख्या : 571/2
उम्र : 33 लिंग : पुरुष
फोटो उपलब्ध

364 SFV2057636
निर्वाचक का नाम : शीलत बाई पटेल
पति का नाम: मुकेश कुमार पटेल
मकान संख्या : 571/2
उम्र : 30 लिंग : महिला
फोटो उपलब्ध

365 SFV0440446
निर्वाचक का नाम : मनटोरा यादव
पति का नाम: चमरुराम
मकान संख्या : 571/4
उम्र : 70 लिंग : महिला
फोटो उपलब्ध

366 SFV1604859
निर्वाचक का नाम : जानकी बाई यादव
पति का नाम: राकेश कुमार यादव
मकान संख्या : 571/4
उम्र : 41 लिंग : महिला
फोटो उपलब्ध

367 MP/014/122/546153
निर्वाचक का नाम : नोहर पटेल
पिता का नाम: गोवर्ध्धन
मकान संख्या : 571/5
उम्र : 62 लिंग : पुरुष
फोटो उपलब्ध

368 MP/014/122/546152
निर्वाचक का नाम : फ गनी पटेल
पति का नाम: नोहर
मकान संख्या : 571/5
उम्र : 59 लिंग : महिला
फोटो उपलब्ध

369 FJH1086693
निर्वाचक का नाम : सतीश पटेल
पिता का नाम: गोवर्धन
मकान संख्या : 571/5
उम्र : 56 लिंग : पुरुष
फोटो उपलब्ध

370 FJH1086701
निर्वाचक का नाम : रम्भा पटेल
पति का नाम: सतीश
मकान संख्या : 571/5
उम्र : 50 लिंग : महिला
फोटो उपलब्ध

371 SFV0649608
निर्वाचक का नाम : ललिता पटेल
पति का नाम: धनेश पटेल
मकान संख्या : 571/5
उम्र : 43 लिंग : महिला
फोटो उपलब्ध

372 SFV2057628
निर्वाचक का नाम : शुकवारा बई पटेल
पिता का नाम: नोहर पटेल
मकान संख्या : 571/5
उम्र : 30 लिंग : महिला
फोटो उपलब्ध

373 SFV2057644
निर्वाचक का नाम : कृष्णा पटेल
पिता का नाम: नोहर पटेल
मकान संख्या : 571/5
उम्र : 30 लिंग : पुरुष
फोटो उपलब्ध

374 SFV1483809
निर्वाचक का नाम : सहोद्रा डडसेना
पति का नाम: राजकूमार डडसेना
मकान संख्या : 572
उम्र : 58 लिंग : महिला
फोटो उपलब्ध

375 SFV1483817
निर्वाचक का नाम : निर्मला डडसेना
पति का नाम: जगदीश डडसेना
मकान संख्या : 572
उम्र : 57 लिंग : महिला
फोटो उपलब्ध

376 SFV0440453
निर्वाचक का नाम : पार्वती डडसेना
पति का नाम: रामकुमार
मकान संख्या : 572
उम्र : 45 लिंग : महिला
फोटो उपलब्ध

377 SFV2969079
निर्वाचक का नाम : केकती जायसवाल
पति का नाम: रामकृपाल जायसवाल
मकान संख्या : 572
उम्र : 28 लिंग : महिला
फोटो उपलब्ध

378 SFV2969020
निर्वाचक का नाम : रामकृपाल जायसवाल
पिता का नाम: राजकुमार जायसवाल
मकान संख्या : 572
उम्र : 27 लिंग : पुरुष
फोटो उपलब्ध

379 SFV2727394
निर्वाचक का नाम : नीतू
पिता का नाम: रामकुमार
मकान संख्या : 572
उम्र : 24 लिंग : महिला
फोटो उपलब्ध

380 SFV2969129
निर्वाचक का नाम : छाया कुमारी जायसवाल
पिता का नाम: राजकुमार जायसवाल
मकान संख्या : 572
उम्र : 24 लिंग : महिला
फोटो उपलब्ध

381 SFV2719979
निर्वाचक का नाम : लक्ष्मिन जायसवाल
पिता का नाम: जगदीश जयसवाल
मकान संख्या : 572
उम्र : 21 लिंग : महिला
फोटो उपलब्ध

382 SFV2798650
निर्वाचक का नाम : नेहा जायसवाल
पिता का नाम: रामकुमार जायसवाल
मकान संख्या : ५७२
उम्र : 21 लिंग : महिला
फोटो उपलब्ध

383 SFV3045010
निर्वाचक का नाम : माया जायसवाल
पिता का नाम: राजकुमार जायसवाल
मकान संख्या : 572
उम्र : 19 लिंग : महिला
फोटो उपलब्ध

384 SFV3083987
निर्वाचक का नाम : संजय कुमार जायसवाल
पिता का नाम: जगदीश जायसवाल
मकान संख्या : 572
उम्र : 19 लिंग : पुरुष
फोटो उपलब्ध

385 SFV3087665
निर्वाचक का नाम : नरेंद जायसवाल
पिता का नाम: रामकुमार जायसवाल
मकान संख्या : 572
उम्र : 19 लिंग : पुरुष
फोटो उपलब्ध

386 SFV1605427
निर्वाचक का नाम : साहेबलाल पटेल
पिता का नाम: मोहितराम पटैल
मकान संख्या : 573
उम्र : 59 लिंग : पुरुष
फोटो उपलब्ध

387 SFV1605435
निर्वाचक का नाम : महेशमति पटेल
पति का नाम: साहेबलाल पटेल
मकान संख्या : 573
उम्र : 53 लिंग : महिला
फोटो उपलब्ध

388 SFV3108198
निर्वाचक का नाम : संतलाल
पिता का नाम: साहेबलाल पटेल
मकान संख्या : 573
उम्र : 23 लिंग : पुरुष
फोटो उपलब्ध

389 SFV3108438
निर्वाचक का नाम : लकेश्वर
पिता का नाम: साहेबलाल पटेल
मकान संख्या : 573
उम्र : 21 लिंग : पुरुष
फोटो उपलब्ध

390 SFV3108503
निर्वाचक का नाम : खलेश्वर पटेल
पिता का नाम: साहेबलाल पटेल
मकान संख्या : 573
उम्र : 21 लिंग : पुरुष
फोटो उपलब्ध

391 SFV0649699
निर्वाचक का नाम : ईतवारी पटेल
पिता का नाम: बाबूलाल पटेल
मकान संख्या : 573/1
उम्र : 73 लिंग : पुरुष
फोटो उपलब्ध

392 SFV0649707
निर्वाचक का नाम : शिवकुमारी पटेल
पति का नाम: ईतवारी पटेल
मकान संख्या : 573/1
उम्र : 70 लिंग : महिला
फोटो उपलब्ध

393 FJH1087147
निर्वाचक का नाम : श्याम कली पटेल
पति का नाम: समारु
मकान संख्या : 573/1
उम्र : 63 लिंग : महिला
फोटो उपलब्ध

394 SFV1483825
निर्वाचक का नाम : मनोहर पटेल
पिता का नाम: इतवारी पटेल
मकान संख्या : 573/1
उम्र : 49 लिंग : पुरुष
फोटो उपलब्ध

395 SFV0649715
निर्वाचक का नाम : सूरूज बाई पटेल
पति का नाम: शिवचरण पटेल
मकान संख्या : 573/1
उम्र : 46 लिंग : महिला
फोटो उपलब्ध

396 SFV0432658
निर्वाचक का नाम : फिरत पटेल
पिता का नाम: समारु
मकान संख्या : 573/1
उम्र : 42 लिंग : पुरुष
फोटो उपलब्ध

397 SFV1822071
निर्वाचक का नाम : शिवचरण पटेल
पिता का नाम: इतवारी
मकान संख्या : 573/1
उम्र : 41 लिंग : पुरुष
फोटो उपलब्ध

398 FJH1087139
निर्वाचक का नाम : सावित्री पटेल
पति का नाम: फिरत
मकान संख्या : 573/1
उम्र : 40 लिंग : महिला
फोटो उपलब्ध

399 SFV2457349
निर्वाचक का नाम : मान राम पटेल
पिता का नाम: इतवारी पटेल
मकान संख्या : 573/1
उम्र : 38 लिंग : पुरुष
फोटो उपलब्ध

400 SFV1456987
निर्वाचक का नाम : उर्मिला पटेल
पति का नाम: मनोहर पटेल
मकान संख्या : 573/1
उम्र : 37 लिंग : महिला
फोटो उपलब्ध

401 SFV2471282
निर्वाचक का नाम : धनाराम पटेल
पिता का नाम: इतवारी पटेल
मकान संख्या : 573/1
उम्र : 37 लिंग : पुरुष
फोटो उपलब्ध

402 SFV2459121
निर्वाचक का नाम : सुमन पटेल
पति का नाम: धन राम पटेल
मकान संख्या : 573/1
उम्र : 35 लिंग : महिला
फोटो उपलब्ध

403 SFV1605161
निर्वाचक का नाम : संदीप कुमार पटेल
पिता का नाम: समारू राम पटेल
मकान संख्या : 573/1
उम्र : 31 लिंग : पुरुष
फोटो उपलब्ध

404 SFV2458990
निर्वाचक का नाम : मनी बाई पटेल
पति का नाम: मनाराम पटेल
मकान संख्या : 573/1
उम्र : 31 लिंग : महिला
फोटो उपलब्ध

405 SFV2741171
निर्वाचक का नाम : राजू कुमार पटेल
पिता का नाम: फिरत राम पटेल
मकान संख्या : 573/1
उम्र : 24 लिंग : पुरुष
फोटो उपलब्ध

406 SFV2741197
निर्वाचक का नाम : शारदा पटेल
पति का नाम: राजू पटेल
मकान संख्या : 573/1
उम्र : 21 लिंग : महिला
फोटो उपलब्ध

407 SFV0440479
निर्वाचक का नाम : राम आसरे पटेल
पिता का नाम: पंचराम
मकान संख्या : 575/1
उम्र : 65 लिंग : पुरुष
फोटो उपलब्ध

408 SFV0440495
निर्वाचक का नाम : राम कृपाल पटेल
पिता का नाम: पंचराम
मकान संख्या : 575/1
उम्र : 63 लिंग : पुरुष
फोटो उपलब्ध

409 SFV0440487
निर्वाचक का नाम : तिहारीन पटेल
पति का नाम: राम आसरे
मकान संख्या : 575/1
उम्र : 63 लिंग : महिला
फोटो उपलब्ध

410 SFV0440503
निर्वाचक का नाम : समारीन पटेल
पति का नाम: रामकृपाल
मकान संख्या : 575/1
उम्र : 60 लिंग : महिला
फोटो उपलब्ध

411 SFV0440511
निर्वाचक का नाम : राम भरोस पटेल
पिता का नाम: पंचराम
मकान संख्या : 575/1
उम्र : 58 लिंग : पुरुष
फोटो उपलब्ध

412 SFV0649749
निर्वाचक का नाम : उषा बाई पटेल
पति का नाम: भरतलाल पटेल
मकान संख्या : 575/1
उम्र : 46 लिंग : महिला
फोटो उपलब्ध

413 SFV0649756
निर्वाचक का नाम : छतराम पटेल
पिता का नाम: रामकृपाल पटेल
मकान संख्या : 575/1
उम्र : 46 लिंग : पुरुष
फोटो उपलब्ध

414 SFV0649731
निर्वाचक का नाम : तिहारिन
पति का नाम: रामभरोसे
मकान संख्या : 575/1
उम्र : 46 लिंग : महिला
फोटो उपलब्ध

415 SFV0435982
निर्वाचक का नाम : भरतलाल पटेल
पिता का नाम: रामआसरे
मकान संख्या : 575/1
उम्र : 42 लिंग : पुरुष
फोटो उपलब्ध

416 SFV2118677
निर्वाचक का नाम : नरेन्द्र कुमार पटेल
पिता का नाम: रामकृपाल पटेल
मकान संख्या : 575/1
उम्र : 37 लिंग : पुरुष
फोटो उपलब्ध

417 SFV2926210
निर्वाचक का नाम : देव कुमारी पटेल
पति का नाम: रामायण पटेल
मकान संख्या : 575/1
उम्र : 34 लिंग : महिला
फोटो उपलब्ध

418 SFV1822089
निर्वाचक का नाम : रामकुमार पटेल
पिता का नाम: रामभरोस
मकान संख्या : 575/1
उम्र : 32 लिंग : पुरुष
फोटो उपलब्ध

419 SFV2034726
निर्वाचक का नाम : रामेश्वरी बाई पटेल
पति का नाम: छतराम पटेल
मकान संख्या : 575/1
उम्र : 31 लिंग : महिला
फोटो उपलब्ध

420 SFV2919116
निर्वाचक का नाम : मनटोरी बाई पटेल
पति का नाम: राजकुमार पटेल
मकान संख्या : 575/1
उम्र : 26 लिंग : महिला
फोटो उपलब्ध

421 FJH1086610
निर्वाचक का नाम : फिरत यादव
पिता का नाम: मंगलू यादव
मकान संख्या : 575/2
उम्र : 58 लिंग : पुरुष
फोटो उपलब्ध

422 FJH1087063
निर्वाचक का नाम : फिरतीन यादव
पति का नाम: फिरत यादव
मकान संख्या : 575/2
उम्र : 48 लिंग : महिला
फोटो उपलब्ध

423 SFV2458982
निर्वाचक का नाम : कृष्णा यादव
पिता का नाम: फिरत यादव
मकान संख्या : 575/2
उम्र : 32 लिंग : पुरुष
फोटो उपलब्ध

424 FJH1087196
निर्वाचक का नाम : मंगल यादव
पिता का नाम: पंचू यादव
मकान संख्या : 575/3
उम्र : 50 लिंग : पुरुष
फोटो उपलब्ध

425 FJH1087188
निर्वाचक का नाम : नरबदिया यादव
पति का नाम: मंगल यादव
मकान संख्या : 575/3
उम्र : 48 लिंग : महिला
फोटो उपलब्ध

426 SFV0649764
निर्वाचक का नाम : संतराम यादव
पिता का नाम: पंचू यादव
मकान संख्या : 575/3
उम्र : 46 लिंग : पुरुष
फोटो उपलब्ध

427 SFV0649772
निर्वाचक का नाम : सुशीला यादव
पति का नाम: संतराम यादव
मकान संख्या : 575/3
उम्र : 44 लिंग : महिला
फोटो उपलब्ध

428 SFV2471613
निर्वाचक का नाम : राकेश कुमार पटेल
पिता का नाम: महादेव पटेल
मकान संख्या : 575/3
उम्र : 39 लिंग : पुरुष
फोटो उपलब्ध

429 SFV2470540
निर्वाचक का नाम : सुनीता बाई पटेल
पति का नाम: राकेश कुमार पटेल
मकान संख्या : 575/3
उम्र : 31 लिंग : महिला
फोटो उपलब्ध

430 SFV2057354
निर्वाचक का नाम : बिहारी लाल यादव
पिता का नाम: मंगल यादव
मकान संख्या : 575/3
उम्र : 28 लिंग : पुरुष
फोटो उपलब्ध

431 SFV0649780
निर्वाचक का नाम : महादेव पटेल
पिता का नाम: रत्थू पटेल
मकान संख्या : 575/3क
उम्र : 56 लिंग : पुरुष
फोटो उपलब्ध

432 SFV0440537
निर्वाचक का नाम : फिरतीन पटेल
पति का नाम: महादेव
मकान संख्या : 575/3क
उम्र : 48 लिंग : महिला
फोटो उपलब्ध

433 SFV2992352
निर्वाचक का नाम : चंद्रिका पटेल
पति का नाम: सोनसाय
मकान संख्या : 575/4
उम्र : 63 लिंग : महिला
फोटो उपलब्ध

434 FJH1087121
निर्वाचक का नाम : लीलाधर पटेल
पिता का नाम: सोनसाय
मकान संख्या : 575/4
उम्र : 42 लिंग : पुरुष
फोटो उपलब्ध

435 FJH1087113
निर्वाचक का नाम : कौशिल्या पटेल
पति का नाम: लीलाधर
मकान संख्या : 575/4
उम्र : 40 लिंग : महिला
फोटो उपलब्ध

436 SFV3002987
निर्वाचक का नाम : पुष्पा कुमारी
पति का नाम: दामोदर पटेल
मकान संख्या : 575/4
उम्र : 26 लिंग : महिला
फोटो उपलब्ध

437 SFV2926863
निर्वाचक का नाम : दामोदर पटेल
पिता का नाम: सोनसाय पटेल
मकान संख्या : 575/4
उम्र : 25 लिंग : पुरुष
फोटो उपलब्ध

438 SFV2795482
निर्वाचक का नाम : प्रमोद कुमार पटेल
पिता का नाम: लीलाधर पटेल
मकान संख्या : 575/4
उम्र : 23 लिंग : पुरुष
फोटो उपलब्ध

439 SFV2795433
निर्वाचक का नाम : पुरूषोत्तम पटेल
पिता का नाम: लीलाधर पटेल
मकान संख्या : 575/4
उम्र : 21 लिंग : पुरुष
फोटो उपलब्ध

440 SFV2313948
निर्वाचक का नाम : लक्ष्मीन पटेल
पति का नाम: विजय पटेल
मकान संख्या : 578
उम्र : 27 लिंग : महिला
फोटो उपलब्ध

441 SFV2459022
निर्वाचक का नाम : कुमारी यादव
पति का नाम: मिथुन कुमार यादव
मकान संख्या : 580
उम्र : 28 लिंग : महिला
फोटो उपलब्ध

442 SFV1605070
निर्वाचक का नाम : अश्वनी डडसेना
पिता का नाम: शिवशंकर डडसेना
मकान संख्या : 600
उम्र : 34 लिंग : पुरुष
फोटो उपलब्ध

443 SFV1605062
निर्वाचक का नाम : उमा डडसेना
पिता का नाम: अश्विनी डडसेना
मकान संख्या : 600
उम्र : 33 लिंग : महिला
फोटो उपलब्ध

444 SFV0449728
निर्वाचक का नाम : युधिष्ठिर डडसेना
पिता का नाम: शिवशंकर
मकान संख्या : 600क
उम्र : 38 लिंग : पुरुष
फोटो उपलब्ध

445 SFV2457265
निर्वाचक का नाम : रुपा केवट
पति का नाम: संजू कुमार केवट
मकान संख्या : 621/5
उम्र : 33 लिंग : महिला
फोटो उपलब्ध

446 SFV2457281
निर्वाचक का नाम : संत कुमारी केवट
पति का नाम: घनश्याम केवट
मकान संख्या : 621/5
उम्र : 32 लिंग : महिला
फोटो उपलब्ध

447 SFV2457174
निर्वाचक का नाम : संजय कुमार केवट
पिता का नाम: फ़िरु राम
मकान संख्या : 621/5
उम्र : 28 लिंग : पुरुष
फोटो उपलब्ध

448 SFV2960359
निर्वाचक का नाम : सुनील कुमार केंवट
पिता का नाम: फ़िरुराम केंवट
मकान संख्या : 621/5
उम्र : 24 लिंग : पुरुष
फोटो उपलब्ध

449 SFV2457182
निर्वाचक का नाम : देव नाथ पटेल
पिता का नाम: गणपत
मकान संख्या : 623/5
उम्र : 36 लिंग : पुरुष
फोटो उपलब्ध

450 MP/014/122/546085
निर्वाचक का नाम : हेम बाई पटेल
पति का नाम: तेरसराम
मकान संख्या : 635/3
उम्र : 54 लिंग : महिला
फोटो उपलब्ध

451 SFV2459030
निर्वाचक का नाम : टिकेत पटेल
पति का नाम: भागवत पटेल
मकान संख्या : 635/3
उम्र : 34 लिंग : महिला
फोटो उपलब्ध

452 SFV1940980
निर्वाचक का नाम : भरतराम पटेल
पिता का नाम: तेरसराम पटेल
मकान संख्या : 635/3
उम्र : 30 लिंग : पुरुष
फोटो उपलब्ध

453 SFV1605245
निर्वाचक का नाम : भागवत पटेल
पिता का नाम: तेरस राम पटेल
मकान संख्या : 635//3
उम्र : 37 लिंग : पुरुष
फोटो उपलब्ध

454 SFV2459014
निर्वाचक का नाम : कुमारी यादव
पति का नाम: दिनेश यादव
मकान संख्या : 640
उम्र : 42 लिंग : महिला
फोटो उपलब्ध

455 SFV2457331
निर्वाचक का नाम : गणेश कुमार राज
पिता का नाम: रामसिंह राज
मकान संख्या : 645/3
उम्र : 27 लिंग : पुरुष
फोटो उपलब्ध

456 SFV2654663
निर्वाचक का नाम : विकेश कुमार पटेल
माता का नाम: भारती पटेल
मकान संख्या : 647
उम्र : 22 लिंग : पुरुष
फोटो उपलब्ध

457 SFV3138765
निर्वाचक का नाम : जमुना कुमारी
पति का नाम: मुकेश पटेल
मकान संख्या : म.क्र 575/3क
उम्र : 36 लिंग : महिला
फोटो उपलब्ध

458 SFV3138740
निर्वाचक का नाम : मुकेश पटेल
पिता का नाम: महादेव पटेल
मकान संख्या : म.क्र. 575/क
उम्र : 30 लिंग : पुरुष
फोटो उपलब्ध

459 SFV1335207
निर्वाचक का नाम : राजकुमार डडसेना
पिता का नाम: गोरेलाल डडसेना
मकान संख्या : ५७२
उम्र : 48 लिंग : पुरुष
फोटो उपलब्ध

460 SFV2193936
निर्वाचक का नाम : धनंजय पटेल
पिता का नाम: बुदेश्वर पटेल
मकान संख्या : ५६७
उम्र : 45 लिंग : पुरुष
फोटो उपलब्ध

461 SFV1335215
निर्वाचक का नाम : रामकुमार डडसेना
पिता का नाम: गोरेलाल डडसेना
मकान संख्या : ५७२
उम्र : 44 लिंग : पुरुष
फोटो उपलब्ध

462 SFV0440545
निर्वाचक का नाम : रेवती पटेल
पति का नाम: रोशनलाल पटेल
मकान संख्या : ५७०
उम्र : 37 लिंग : महिला
फोटो उपलब्ध

463 SFV2193928
निर्वाचक का नाम : सागर कुमार पटेल
पिता का नाम: धनंजय पटेल
मकान संख्या : ५६७
उम्र : 28 लिंग : पुरुष
फोटो उपलब्ध

464 SFV1721752
निर्वाचक का नाम : निर्मलदास महंत
पिता का नाम: मंगलदास महंत
मकान संख्या : ५७१/१
उम्र : 69 लिंग : पुरुष
फोटो उपलब्ध

465 SFV1564483
निर्वाचक का नाम : केंवराबाई महंत
पति का नाम: निर्मलदास महंत
मकान संख्या : ५७१/१
उम्र : 66 लिंग : महिला
फोटो उपलब्ध

466 SFV0440552
निर्वाचक का नाम : रघुनाथदास महंत
पिता का नाम: निर्मलदास महंत
मकान संख्या : ५७१/१
उम्र : 40 लिंग : पुरुष
फोटो उपलब्ध

467 SFV0440602
निर्वाचक का नाम : गणेश पटेल
पिता का नाम: रामआसरे पटेल
मकान संख्या : ५७५/१
उम्र : 39 लिंग : पुरुष
फोटो उपलब्ध

468 SFV0440586
निर्वाचक का नाम : धनेश पटेल
पिता का नाम: नोहर पटेल
मकान संख्या : ५७१/५
उम्र : 39 लिंग : पुरुष
फोटो उपलब्ध

469 SFV0440560
निर्वाचक का नाम : प्रकाशदास महंत
पिता का नाम: निर्मलदास महंत
मकान संख्या : ५७१/१
उम्र : 38 लिंग : पुरुष
फोटो उपलब्ध

470 SFV0440594
निर्वाचक का नाम : फिरंगी पटेल
पिता का नाम: समारू पटेल
मकान संख्या : ५७३/१
उम्र : 37 लिंग : पुरुष
फोटो उपलब्ध

471 SFV0436568
निर्वाचक का नाम : राकेश यादव
पिता का नाम: चमरूराम यादव
मकान संख्या : ५७१/४
उम्र : 37 लिंग : पुरुष
फोटो उपलब्ध

472 SFV0440610
निर्वाचक का नाम : दुर्गाबाई पटेल
पति का नाम: गणेश पटेल
मकान संख्या : ५७५/१
उम्र : 37 लिंग : महिला
फोटो उपलब्ध

473 SFV0440578
निर्वाचक का नाम : सुकृतदास महंत
पिता का नाम: निर्मलदास महंत
मकान संख्या : ५७१/१
उम्र : 37 लिंग : पुरुष
फोटो उपलब्ध

474 SFV0440628
निर्वाचक का नाम : लक्ष्मणदास मानिकपुरी
पिता का नाम: फिरतूदास
मकान संख्या : 576
उम्र : 50 लिंग : पुरुष
फोटो उपलब्ध

475 SFV0440636
निर्वाचक का नाम : रतनीबाई मानिकपुरी
पति का नाम: लक्ष्मणदास
मकान संख्या : 576
उम्र : 42 लिंग : महिला
फोटो उपलब्ध

476 SFV2748184
निर्वाचक का नाम : सुनीता महंत
पति का नाम: प्रीतम दास महंत
मकान संख्या : 576
उम्र : 28 लिंग : महिला
फोटो उपलब्ध

477 SFV2314177
निर्वाचक का नाम : प्रीतम दास महंत
पिता का नाम: शत्रुघ्न महंत
मकान संख्या : 576
उम्र : 26 लिंग : पुरुष
फोटो उपलब्ध

478 SFV2652055
निर्वाचक का नाम : पुरुषोत्तम दास
पिता का नाम: लक्ष्मणदास एम
मकान संख्या : 57
उम्र : 22 लिंग : पुरुष
फोटो उपलब्ध

479 SFV3037314
निर्वाचक का नाम : प्रदीप महंत
पिता का नाम: शत्रुहन दास महंत
मकान संख्या : 576
उम्र : 22 लिंग : पुरुष
फोटो उपलब्ध

480 SFV0440651
निर्वाचक का नाम : मथुरा पटेल
पति का नाम: मंगल
मकान संख्या : 577
उम्र : 67 लिंग : महिला
फोटो उपलब्ध

481 SFV0440669
निर्वाचक का नाम : अमृत लाल पटेल
पिता का नाम: मंगल
मकान संख्या : 577
उम्र : 48 लिंग : पुरुष
फोटो उपलब्ध

482 SFV0440677
निर्वाचक का नाम : अमरीकाबाई पटेल
पिता का नाम: मंगल
मकान संख्या : 577
उम्र : 45 लिंग : महिला
फोटो उपलब्ध

483 SFV0437244
निर्वाचक का नाम : बैसाखू पटेल
पिता का नाम: कूजबिहारी
मकान संख्या : 578
उम्र : 79 लिंग : पुरुष
फोटो उपलब्ध

484 SFV0649814
निर्वाचक का नाम : केवरा पटेल
पति का नाम: कीर्तन पटेल
मकान संख्या : 578
उम्र : 59 लिंग : महिला
फोटो उपलब्ध

485 SFV1335223
निर्वाचक का नाम : कीर्तन पटेल
पिता का नाम: बैसाखू पटेल
मकान संख्या : 578
उम्र : 54 लिंग : पुरुष
फोटो उपलब्ध

486 FJH1087170
निर्वाचक का नाम : सरस्वति पटेल
पति का नाम: राधे
मकान संख्या : 578
उम्र : 50 लिंग : महिला
फोटो उपलब्ध

487 SFV1604958
निर्वाचक का नाम : दिलहरण पटेल
पिता का नाम: किर्तन पटेल
मकान संख्या : 578
उम्र : 42 लिंग : पुरुष
फोटो उपलब्ध

488 SFV1604941
निर्वाचक का नाम : गीताबाई पटेल
पति का नाम: दिलबाहारा पटेल
मकान संख्या : 578
उम्र : 40 लिंग : महिला
फोटो उपलब्ध

489 SFV1604933
निर्वाचक का नाम : मनहरण पटेल
पिता का नाम: किर्तन पटेल
मकान संख्या : 578
उम्र : 33 लिंग : पुरुष
फोटो उपलब्ध

490 SFV2795607
निर्वाचक का नाम : संजय पटेल
पिता का नाम: राधे लाल पटेल
मकान संख्या : 578
उम्र : 26 लिंग : पुरुष
फोटो उपलब्ध

491 SFV2795524
निर्वाचक का नाम : राजेश कुमार पटेल
पिता का नाम: राजकुमार पटेल
मकान संख्या : ५७८
उम्र : 22 लिंग : पुरुष
फोटो उपलब्ध

492 SFV3084092
निर्वाचक का नाम : राजेश्वरी पटेल
पिता का नाम: राजकुमार पटेल
मकान संख्या : 578
उम्र : 19 लिंग : महिला
फोटो उपलब्ध

493 SFV0440685
निर्वाचक का नाम : रामचरन यादव
पिता का नाम: भुजबल यादव
मकान संख्या : 580
उम्र : 67 लिंग : पुरुष
फोटो उपलब्ध

494 SFV0440701
निर्वाचक का नाम : ननकी यादव
पिता का नाम: भूजबल यादव
मकान संख्या : 580
उम्र : 65 लिंग : पुरुष
फोटो उपलब्ध

495 SFV0440719
निर्वाचक का नाम : अवध यादव
पिता का नाम: भूजबल यादव
मकान संख्या : 580
उम्र : 60 लिंग : पुरुष
फोटो उपलब्ध

496 SFV0440727
निर्वाचक का नाम : मंगली यादव
पति का नाम: अवध यादव
मकान संख्या : 580
उम्र : 57 लिंग : महिला
फोटो उपलब्ध

497 SFV0440743
निर्वाचक का नाम : फूलबाई यादव
पति का नाम: ननकी यादव
मकान संख्या : 580
उम्र : 53 लिंग : महिला
फोटो उपलब्ध

498 SFV0440750
निर्वाचक का नाम : फिरतीन यादव
पति का नाम: कीर्तन यादव
मकान संख्या : 580
उम्र : 51 लिंग : महिला
फोटो उपलब्ध

499 SFV0649822
निर्वाचक का नाम : रामदेव यादव
पिता का नाम: ननकी यादव
मकान संख्या : 580
उम्र : 45 लिंग : पुरुष
फोटो उपलब्ध

500 SFV0649830
निर्वाचक का नाम : पुनी बाई यादव
माता का नाम: मकुंदा यादव
मकान संख्या : 580
उम्र : 43 लिंग : महिला
फोटो उपलब्ध

501 SFV0649848
निर्वाचक का नाम : विमला यादव
पति का नाम: रामदेव यादव
मकान संख्या : 580
उम्र : 43 लिंग : महिला
फोटो उपलब्ध

502 SFV0440735
निर्वाचक का नाम : कीर्तन यादव
पिता का नाम: भुजबल यादव
मकान संख्या : 580
उम्र : 43 लिंग : पुरुष
फोटो उपलब्ध

503 SFV1822113
निर्वाचक का नाम : अजय कुमार यादव
पिता का नाम: अवध राम यादव
मकान संख्या : 580
उम्र : 34 लिंग : पुरुष
फोटो उपलब्ध

504 SFV2723955
निर्वाचक का नाम : मालती बाई यादव
पति का नाम: विजय कुमार यादव
मकान संख्या : 580
उम्र : 33 लिंग : महिला
फोटो उपलब्ध

505 SFV1604966
निर्वाचक का नाम : मिथून यादव
पिता का नाम: रामचरण यादव
मकान संख्या : 580
उम्र : 31 लिंग : पुरुष
फोटो उपलब्ध

506 SFV1822105
निर्वाचक का नाम : विजय कुमार यादव
पिता का नाम: अवधराम यादव
मकान संख्या : 580
उम्र : 31 लिंग : पुरुष
फोटो उपलब्ध

507 SFV2313955
निर्वाचक का नाम : सीता कुमारी यादव
पति का नाम: अजय कुमार यादव
मकान संख्या : 580
उम्र : 26 लिंग : महिला
फोटो उपलब्ध

508 SFV3149424
निर्वाचक का नाम : पीतर बाई यादव
पति का नाम: सुरेश कुमार यादव
मकान संख्या : 580
उम्र : 24 लिंग : महिला
फोटो उपलब्ध

509 SFV2924777
निर्वाचक का नाम : सुरेश कुमार यादव
पिता का नाम: कीर्तन यादव
मकान संख्या : 580
उम्र : 24 लिंग : पुरुष
फोटो उपलब्ध

510 SFV2736346
निर्वाचक का नाम : बिट्टू यादव
पिता का नाम: रामचरण यादव
मकान संख्या : 580
उम्र : 21 लिंग : पुरुष
फोटो उपलब्ध

511 SFV2924967
निर्वाचक का नाम : रामनारायण यादव
पिता का नाम: ननकी यादव
मकान संख्या : 580
उम्र : 21 लिंग : पुरुष
फोटो उपलब्ध

512 SFV0440768
निर्वाचक का नाम : बुटर पटेल
पिता का नाम: बुधराम
मकान संख्या : 581
उम्र : 70 लिंग : पुरुष
फोटो उपलब्ध

513 SFV0440776
निर्वाचक का नाम : भानमति पटेल
पति का नाम: बूटर
मकान संख्या : 581
उम्र : 67 लिंग : महिला
फोटो उपलब्ध

514 SFV0440784
निर्वाचक का नाम : गोपाल पटेल
पिता का नाम: धजाराम पटेल
मकान संख्या : 581
उम्र : 55 लिंग : पुरुष
फोटो उपलब्ध

515 SFV0438036
निर्वाचक का नाम : श्याम बाई पटेल
पति का नाम: गोपाल
मकान संख्या : 581
उम्र : 49 लिंग : महिला
फोटो उपलब्ध

516 SFV0649855
निर्वाचक का नाम : रामदयाल पटेल
पिता का नाम: बुटर पटेल
मकान संख्या : 581
उम्र : 43 लिंग : पुरुष
फोटो उपलब्ध

517 SFV2925105
निर्वाचक का नाम : संतकुमार पटेल
पिता का नाम: गोपाल पटेल
मकान संख्या : 581
उम्र : 26 लिंग : पुरुष
फोटो उपलब्ध

518 SFV3082872
निर्वाचक का नाम : नंद कुमार पटेल
पिता का नाम: गोपाल पटेल
मकान संख्या : 581
उम्र : 26 लिंग : पुरुष
फोटो उपलब्ध

519 SFV2926509
निर्वाचक का नाम : रामप्रसाद पटेल
पिता का नाम: बुटर पटेल
मकान संख्या : 581
उम्र : 24 लिंग : पुरुष
फोटो उपलब्ध

520 SFV2925402
निर्वाचक का नाम : त्रिजुगी पटेल
पति का नाम: रामदयाल पटेल
मकान संख्या : 581
उम्र : 23 लिंग : महिला
फोटो उपलब्ध

521 SFV2925659
निर्वाचक का नाम : राजू पटेल
पिता का नाम: गोपाल पटेल
मकान संख्या : 581
उम्र : 23 लिंग : पुरुष
फोटो उपलब्ध

522 SFV2921765
निर्वाचक का नाम : रानी पटेल
पिता का नाम: गोपाल पटेल
मकान संख्या : 581
उम्र : 21 लिंग : महिला
फोटो उपलब्ध

523 MP/014/122/546256
निर्वाचक का नाम : चन्दूलाल पटेल
पिता का नाम: सूरीत पटेल
मकान संख्या : 582
उम्र : 67 लिंग : पुरुष
फोटो उपलब्ध

524 SFV0649871
निर्वाचक का नाम : रामीन बाई पटेल
पति का नाम: रमेशर प्रसाद पटेल
मकान संख्या : 582
उम्र : 54 लिंग : महिला
फोटो उपलब्ध

525 SFV0440792
निर्वाचक का नाम : सुशीला पटेल
पति का नाम: दादूलाल
मकान संख्या : 582
उम्र : 48 लिंग : महिला
फोटो उपलब्ध

526 SFV1605096
निर्वाचक का नाम : बसंती बाई पटेल
पति का नाम: रमेश पटेल
मकान संख्या : 582
उम्र : 38 लिंग : महिला
फोटो उपलब्ध

527 SFV1822139
निर्वाचक का नाम : दीनानाथ पटेल
पिता का नाम: रमेशर प्रसाद पटेल
मकान संख्या : 582
उम्र : 32 लिंग : पुरुष
फोटो उपलब्ध

528 SFV1822121
निर्वाचक का नाम : दिलहरण पटेल
पिता का नाम: रमेशर पटेल
मकान संख्या : 582
उम्र : 31 लिंग : पुरुष
फोटो उपलब्ध

529 SFV2721934
निर्वाचक का नाम : राधिका कुमारी पटेल
पति का नाम: दिलहरण
मकान संख्या : 582
उम्र : 30 लिंग : महिला
फोटो उपलब्ध

530 SFV2721546
निर्वाचक का नाम : ललिता पटेल
पति का नाम: दीनानाथ पटेल
मकान संख्या : 582
उम्र : 26 लिंग : महिला
फोटो उपलब्ध

531 SFV2804136
निर्वाचक का नाम : ललित पटेल
पिता का नाम: रामलाल पटेल
मकान संख्या : 582
उम्र : 25 लिंग : पुरुष
फोटो उपलब्ध

532 SFV2732337
निर्वाचक का नाम : खागेशर पटेल
पिता का नाम: रमेसर पटेल
मकान संख्या : 582
उम्र : 23 लिंग : पुरुष
फोटो उपलब्ध

533 SFV2804300
निर्वाचक का नाम : कृष्ण कुमार पटेल
पिता का नाम: रामलाल पटेल
मकान संख्या : 582
उम्र : 22 लिंग : पुरुष
फोटो उपलब्ध

534 SFV2781508
निर्वाचक का नाम : नारायण पटेल
पिता का नाम: रामेश्वर पटेल
मकान संख्या : 582
उम्र : 20 लिंग : पुरुष
फोटो उपलब्ध

535 SFV2804144
निर्वाचक का नाम : अंजली पटेल
पिता का नाम: रामलाल पटेल
मकान संख्या : 582
उम्र : 20 लिंग : महिला
फोटो उपलब्ध

536 SFV2804177
निर्वाचक का नाम : चन्द्रकांता पटेल
पिता का नाम: गणेशराम पटेल
मकान संख्या : 584क
उम्र : 28 लिंग : पुरुष
फोटो उपलब्ध

537 SFV2804185
निर्वाचक का नाम : मुकेश कुमार पटेल
पिता का नाम: गणेशराम पटेल
मकान संख्या : 584क
उम्र : 24 लिंग : पुरुष
फोटो उपलब्ध

538 SFV0440800
निर्वाचक का नाम : रामवती पटेल
पति का नाम: पंचराम
मकान संख्या : 584क
उम्र : 80 लिंग : महिला
फोटो उपलब्ध

539 SFV0649897
निर्वाचक का नाम : गणेश पटेल
पिता का नाम: पंचराम पटेल
मकान संख्या : 584क
उम्र : 56 लिंग : पुरुष
फोटो उपलब्ध

540 SFV0440818
निर्वाचक का नाम : मीना पटेल
पति का नाम: गणेश
मकान संख्या : 584क
उम्र : 48 लिंग : महिला
फोटो उपलब्ध

541 MP/014/122/546121
निर्वाचक का नाम : लखन पटेल
पिता का नाम: छेडूराम
मकान संख्या : 585
उम्र : 50 लिंग : पुरुष
फोटो उपलब्ध

542 SFV3082096
निर्वाचक का नाम : लाखन पटेल
पिता का नाम: छेडू राम पटेल
मकान संख्या : 585
उम्र : 49 लिंग : पुरुष
फोटो उपलब्ध

543 SFV0649905
निर्वाचक का नाम : मालती पटेल
पति का नाम: राजकुमार पटेल
मकान संख्या : 585
उम्र : 44 लिंग : महिला
फोटो उपलब्ध

544 SFV0440834
निर्वाचक का नाम : चमेली पटेल
पति का नाम: लाखन
मकान संख्या : 585
उम्र : 43 लिंग : महिला
फोटो उपलब्ध

545 SFV0440842
निर्वाचक का नाम : राजकुमार पटेल
पिता का नाम: छेडूराम
मकान संख्या : 585
उम्र : 40 लिंग : पुरुष
फोटो उपलब्ध

546 SFV2314060
निर्वाचक का नाम : रथराम पटेल
पिता का नाम: लखनलाल पटेल
मकान संख्या : 585
उम्र : 35 लिंग : पुरुष
फोटो उपलब्ध

547 SFV2273688
निर्वाचक का नाम : विनीता पटेल
पति का नाम: सरवन पटेल
मकान संख्या : 585
उम्र : 33 लिंग : महिला
फोटो उपलब्ध

548 SFV2057677
निर्वाचक का नाम : राजकुमारी पटेल
पति का नाम: कृष्णा कुमार पटेल
मकान संख्या : 585
उम्र : 30 लिंग : महिला
फोटो उपलब्ध

549 SFV2799930
निर्वाचक का नाम : बलराम पटेल
पिता का नाम: लखन लाल पटेल
मकान संख्या : 585
उम्र : 27 लिंग : पुरुष
फोटो उपलब्ध

550 SFV2799955
निर्वाचक का नाम : बबिता कुमारी पटेल
पति का नाम: बलराम पटेल
मकान संख्या : 585
उम्र : 26 लिंग : महिला
फोटो उपलब्ध

551 SFV3082146
निर्वाचक का नाम : महावीर पटेल
पिता का नाम: लाखन पटेल
मकान संख्या : 585
उम्र : 25 लिंग : पुरुष
फोटो उपलब्ध

552 SFV3082252
निर्वाचक का नाम : संगीता पटेल
पिता का नाम: लाखन पटेल
मकान संख्या : 585
उम्र : 22 लिंग : महिला
फोटो उपलब्ध

553 SFV2736106
निर्वाचक का नाम : नितेश कुमार पटेल
पिता का नाम: राजकुमार पटेल
मकान संख्या : 585
उम्र : 21 लिंग : पुरुष
फोटो उपलब्ध

554 SFV3082617
निर्वाचक का नाम : अजय पटेल
पिता का नाम: लाखन पटेल
मकान संख्या : 585
उम्र : 20 लिंग : पुरुष
फोटो उपलब्ध

555 SFV2926657
निर्वाचक का नाम : सविता बाई यादव
पति का नाम: अशोक यादव
मकान संख्या : 586
उम्र : 36 लिंग : महिला
फोटो उपलब्ध

556 SFV0649939
निर्वाचक का नाम : तारा बाई पटेल
पति का नाम: लीलाधर पटेल
मकान संख्या : 588
उम्र : 60 लिंग : महिला
फोटो उपलब्ध

557 SFV0440867
निर्वाचक का नाम : मीरा पटेल
पिता का नाम: सखाराम
मकान संख्या : 588
उम्र : 52 लिंग : महिला
फोटो उपलब्ध

558 SFV0440875
निर्वाचक का नाम : गुरबारी पटेल
पिता का नाम: सखाराम
मकान संख्या : 588
उम्र : 42 लिंग : महिला
फोटो उपलब्ध

559 SFV0440883
निर्वाचक का नाम : रुकमणी पटेल
पिता का नाम: सखाराम
मकान संख्या : 588
उम्र : 40 लिंग : महिला
फोटो उपलब्ध

560 SFV1604974
निर्वाचक का नाम : सतरूपा पटेल
पति का नाम: ओमप्रकाश पटेल
मकान संख्या : 588
उम्र : 36 लिंग : महिला
फोटो उपलब्ध

561 SFV2734432
निर्वाचक का नाम : रामचंद्र पटेल
पिता का नाम: लालाराम पटेल
मकान संख्या : 588
उम्र : 24 लिंग : पुरुष
फोटो उपलब्ध

562 SFV0440891
निर्वाचक का नाम : श्याम सुदंर पटेल
पिता का नाम: चैतराम
मकान संख्या : 590
उम्र : 75 लिंग : पुरुष
फोटो उपलब्ध

563 SFV0440909
निर्वाचक का नाम : सुकाला पटेल
पति का नाम: श्यामसुदंर
मकान संख्या : 590
उम्र : 64 लिंग : महिला
फोटो उपलब्ध

564 SFV0440917
निर्वाचक का नाम : लक्ष्मी नारायण पटेल
पिता का नाम: श्यामासुंदर
मकान संख्या : 590
उम्र : 54 लिंग : पुरुष
फोटो उपलब्ध

565 SFV0438952
निर्वाचक का नाम : गीता पटेल
पति का नाम: लक्ष्मीनारायण
मकान संख्या : 590
उम्र : 52 लिंग : महिला
फोटो उपलब्ध

566 SFV0440925
निर्वाचक का नाम : रामा शंकर पटेल
पिता का नाम: श्यामसुंदर
मकान संख्या : 590
उम्र : 52 लिंग : पुरुष
फोटो उपलब्ध

567 SFV0440933
निर्वाचक का नाम : राम बिलास पटेल
पिता का नाम: श्यामसुदंर
मकान संख्या : 590
उम्र : 48 लिंग : पुरुष
फोटो उपलब्ध

568 SFV0440941
निर्वाचक का नाम : कुमारी पटेल
पति का नाम: रामाशंकर
मकान संख्या : 590
उम्र : 45 लिंग : महिला
फोटो उपलब्ध

569 SFV0440958
निर्वाचक का नाम : तेरस पटेल
पति का नाम: रामबिलास
मकान संख्या : 590
उम्र : 42 लिंग : महिला
फोटो उपलब्ध

570 SFV0440966
निर्वाचक का नाम : रामदुलारी पटेल
पिता का नाम: श्यामसुंदर
मकान संख्या : 590
उम्र : 40 लिंग : पुरुष
फोटो उपलब्ध

571 SFV1605179
निर्वाचक का नाम : संतोष कुमार पटेल
पिता का नाम: लक्ष्मीनारायण पटेल
मकान संख्या : 590
उम्र : 35 लिंग : पुरुष
फोटो उपलब्ध

572 SFV2057388
निर्वाचक का नाम : रोशन कुमार पटेल
पिता का नाम: रमाशंकर पटेल
मकान संख्या : 590
उम्र : 29 लिंग : पुरुष
फोटो उपलब्ध

573 SFV2896777
निर्वाचक का नाम : अरुण कुमार पटेल
पिता का नाम: राम बिलास पटेल
मकान संख्या : 590
उम्र : 24 लिंग : पुरुष
फोटो उपलब्ध

574 SFV0440974
निर्वाचक का नाम : संतोषी पटेल
पति का नाम: रामदुलारी
मकान संख्या : 590 ि ि ।
उम्र : 38 लिंग : महिला
फोटो उपलब्ध

575 MP/014/122/546059
निर्वाचक का नाम : देव चरण् पटेल
पिता का नाम: रमाप्रसाद
मकान संख्या : 592
उम्र : 69 लिंग : पुरुष
फोटो उपलब्ध

576 SFV2273696
निर्वाचक का नाम : अन्नू देवी पटेल
पति का नाम: राज कुमार पटेल
मकान संख्या : 592
उम्र : 33 लिंग : महिला
फोटो उपलब्ध

577 SFV0441030
निर्वाचक का नाम : मंगली पटेल
पति का नाम: मोहन
मकान संख्या : 593
उम्र : 50 लिंग : महिला
फोटो उपलब्ध

578 SFV1822147
निर्वाचक का नाम : मोहन पटेल
माता का नाम: देवनारायण पटेल
मकान संख्या : 593
उम्र : 50 लिंग : पुरुष
फोटो उपलब्ध

579 SFV0441048
निर्वाचक का नाम : सतीष पटेल
पिता का नाम: देवचरण
मकान संख्या : 593
उम्र : 42 लिंग : पुरुष
फोटो उपलब्ध

580 SFV0440008
निर्वाचक का नाम : तेरस पटेल
पति का नाम: सतीश
मकान संख्या : 593
उम्र : 41 लिंग : महिला
फोटो उपलब्ध

581 SFV2313856
निर्वाचक का नाम : मनोज पटेल
पिता का नाम: सतीश पटेल
मकान संख्या : 593
उम्र : 27 लिंग : पुरुष
फोटो उपलब्ध

582 SFV2313864
निर्वाचक का नाम : कृष्ण कुमारी पटेल
पति का नाम: मनोज पटेल
मकान संख्या : 593
उम्र : 26 लिंग : महिला
फोटो उपलब्ध

583 SFV2990406
निर्वाचक का नाम : चंद्रिमा बाई पटेल
पति का नाम: सरोज कुमार पटेल
मकान संख्या : 593
उम्र : 26 लिंग : महिला
फोटो उपलब्ध

584 SFV2990257
निर्वाचक का नाम : सरोज कुमार पटेल
पिता का नाम: सतीश पटेल
मकान संख्या : 593
उम्र : 25 लिंग : पुरुष
फोटो उपलब्ध

585 SFV0649947
निर्वाचक का नाम : जगतराम पटेल
पिता का नाम: भगाऊ पटेल
मकान संख्या : 594/1
उम्र : 60 लिंग : पुरुष
फोटो उपलब्ध

586 SFV0649954
निर्वाचक का नाम : छेडीन बाई पटेल
पति का नाम: जगतराम पटेल
मकान संख्या : 594/1
उम्र : 57 लिंग : महिला
फोटो उपलब्ध

587 SFV2925527
निर्वाचक का नाम : कृष्णा पटेल
पिता का नाम: जगत राम पटेल
मकान संख्या : 594/1
उम्र : 24 लिंग : पुरुष
फोटो उपलब्ध

588 SFV2925600
निर्वाचक का नाम : पारस कुमार पटेल
पिता का नाम: जगत राम पटेल
मकान संख्या : 594/1
उम्र : 23 लिंग : पुरुष
फोटो उपलब्ध

589 SFV1605278
निर्वाचक का नाम : अर्जुन गोढ
पिता का नाम: छेनालाल गोढ
मकान संख्या : 594/3
उम्र : 35 लिंग : पुरुष
फोटो उपलब्ध

590 SFV2932127
निर्वाचक का नाम : करन सिदार
पिता का नाम: छेनालाल सिदार
मकान संख्या : 594/3
उम्र : 23 लिंग : पुरुष
फोटो उपलब्ध

591 SFV0441089
निर्वाचक का नाम : सुरीत पटेल
पिता का नाम: मोतीराम
मकान संख्या : 595
उम्र : 70 लिंग : पुरुष
फोटो उपलब्ध

592 SFV0441105
निर्वाचक का नाम : ननकी पटेल
पिता का नाम: मोतीराम
मकान संख्या : 595
उम्र : 65 लिंग : पुरुष
फोटो उपलब्ध

593 SFV0441097
निर्वाचक का नाम : समेकुमारी पटेल
पति का नाम: सुरीत राम पटेल
मकान संख्या : 595
उम्र : 64 लिंग : महिला
फोटो उपलब्ध

594 SFV0441113
निर्वाचक का नाम : ननकीनोनी पटेल
पति का नाम: ननकी
मकान संख्या : 595
उम्र : 61 लिंग : महिला
फोटो उपलब्ध

595 SFV0441121
निर्वाचक का नाम : गेजूराम पटेल
पिता का नाम: मोतीराम
मकान संख्या : 595
उम्र : 60 लिंग : पुरुष
फोटो उपलब्ध

596 SFV0441139
निर्वाचक का नाम : परमा बाई पटेल
पति का नाम: गेजूराम
मकान संख्या : 595
उम्र : 55 लिंग : महिला
फोटो उपलब्ध

597 SFV0649962
निर्वाचक का नाम : राजकुमार पटेल
पिता का नाम: ननकी पटेल
मकान संख्या : 595
उम्र : 46 लिंग : पुरुष
फोटो उपलब्ध

598 SFV0649970
निर्वाचक का नाम : संजय पटेल
पिता का नाम: ननकी पटेल
मकान संख्या : 595
उम्र : 45 लिंग : पुरुष
फोटो उपलब्ध

599 SFV0649988
निर्वाचक का नाम : संतोषी पटेल
पिता का नाम: संतोष पटेल
मकान संख्या : 595
उम्र : 45 लिंग : महिला
फोटो उपलब्ध

600 SFV0650002
निर्वाचक का नाम : दिलीप पटेल
पिता का नाम: गेजूराम पटेल
मकान संख्या : 595
उम्र : 43 लिंग : पुरुष
फोटो उपलब्ध

601 SFV0649996
निर्वाचक का नाम : राकेश पटेल
पिता का नाम: ननकी पटेल
मकान संख्या : 595
उम्र : 43 लिंग : पुरुष
फोटो उपलब्ध

602 SFV0441154
निर्वाचक का नाम : संतोष पटेल
पिता का नाम: ननकी
मकान संख्या : 595
उम्र : 40 लिंग : पुरुष
फोटो उपलब्ध

603 SFV0441162
निर्वाचक का नाम : गुरबारी पटेल
पति का नाम: राजेश
मकान संख्या : 595
उम्र : 40 लिंग : महिला
फोटो उपलब्ध

604 SFV1761881
निर्वाचक का नाम : राम प्यारी पटेल
पति का नाम: संजय पटेल
मकान संख्या : 595
उम्र : 37 लिंग : महिला
फोटो उपलब्ध

605 SFV1605104
निर्वाचक का नाम : संतोष पटेल
पिता का नाम: सुरीतराम पटेल
मकान संख्या : 595
उम्र : 34 लिंग : पुरुष
फोटो उपलब्ध

606 SFV3102589
निर्वाचक का नाम : लच्छन पटेल
पति का नाम: दिलीप कुमार पटेल
मकान संख्या : 595
उम्र : 34 लिंग : महिला
फोटो उपलब्ध

607 SFV1604982
निर्वाचक का नाम : सुमीत्रा पटेल
पति का नाम: राकेश कुमार पटेल
मकान संख्या : 595
उम्र : 33 लिंग : महिला
फोटो उपलब्ध

608 SFV1604990
निर्वाचक का नाम : शुकवारा पटेल
पति का नाम: राजकुमार पटेल
मकान संख्या : 595
उम्र : 33 लिंग : महिला
फोटो उपलब्ध

609 SFV2057396
निर्वाचक का नाम : उमा बाई पटेल
पति का नाम: संतोष कुमार पटेल
मकान संख्या : 595
उम्र : 30 लिंग : महिला
फोटो उपलब्ध

610 SFV2737377
निर्वाचक का नाम : मुकेश पटेल
पिता का नाम: राजेश पटेल
मकान संख्या : 595
उम्र : 25 लिंग : पुरुष
फोटो उपलब्ध

611 SFV2732022
निर्वाचक का नाम : जयराम पटेल
पिता का नाम: सूरित राम पटेल
मकान संख्या : 595
उम्र : 25 लिंग : पुरुष
फोटो उपलब्ध

612 SFV2732246
निर्वाचक का नाम : रामकिशन पटेल
पिता का नाम: सूरित राम पटेल
मकान संख्या : 595
उम्र : 23 लिंग : पुरुष
फोटो उपलब्ध

613 SFV2729622
निर्वाचक का नाम : सुरेश कुमार पटेल
पिता का नाम: राजेश पटेल
मकान संख्या : 595
उम्र : 22 लिंग : पुरुष
फोटो उपलब्ध

614 SFV2057404
निर्वाचक का नाम : टंकेश्वर पटेल
पिता का नाम: शंकर लाल पटेल
मकान संख्या : 599
उम्र : 28 लिंग : पुरुष
फोटो उपलब्ध

615 SFV1604875
निर्वाचक का नाम : सीमा डडसेना
पति का नाम: युधिष्ठिर डडसेना
मकान संख्या : 600 क
उम्र : 36 लिंग : महिला
फोटो उपलब्ध

616 SFV2896447
निर्वाचक का नाम : यामिनी पटेल
पति का नाम: पंकज कुमार पटेल
मकान संख्या : 603 ख
उम्र : 29 लिंग : महिला
फोटो उपलब्ध

617 SFV3126828
निर्वाचक का नाम : धनंजय कुमार पटेल
पिता का नाम: कृष्ण लाल पटेल
मकान संख्या : 603ख
उम्र : 19 लिंग : पुरुष
फोटो उपलब्ध

618 SFV1822238
निर्वाचक का नाम : मीना बाई पटेल
पति का नाम: कृष्णलाल
मकान संख्या : 603ख
उम्र : 42 लिंग : महिला
फोटो उपलब्ध

619 SFV1464759
निर्वाचक का नाम : कृष्णलाल पटेल
पिता का नाम: पचकौड पटेल
मकान संख्या : 603ख
उम्र : 41 लिंग : पुरुष
फोटो उपलब्ध

620 SFV1604800
निर्वाचक का नाम : पंकज कुमार पटेल
पिता का नाम: जगतराम पटेल
मकान संख्या : 603 ख
उम्र : 34 लिंग : पुरुष
फोटो उपलब्ध

621 SFV1822279
निर्वाचक का नाम : संतोष कुमार धोबी
पिता का नाम: गोधीराम
मकान संख्या : 606
उम्र : 39 लिंग : पुरुष
फोटो उपलब्ध

622 SFV1822261
निर्वाचक का नाम : मनोज कुमार धोबी
पिता का नाम: गांधीराम
मकान संख्या : 606
उम्र : 30 लिंग : पुरुष
फोटो उपलब्ध

623 SFV2835304
निर्वाचक का नाम : दुर्गा प्रसाद पटेल
माता का नाम: विमलाबाई पटेल
मकान संख्या : 607 ग
उम्र : 27 लिंग : पुरुष
फोटो उपलब्ध

624 SFV2835338
निर्वाचक का नाम : कुमारी मनीषा पटेल
पति का नाम: दुर्गा प्रसाद पटेल
मकान संख्या : 607 ग
उम्र : 23 लिंग : महिला
फोटो उपलब्ध

625 SFV2947273
निर्वाचक का नाम : लक्ष्मीन धनवार
पति का नाम: नरेश कुमार
मकान संख्या : 615
उम्र : 26 लिंग : महिला
फोटो उपलब्ध

626 SFV2257269
निर्वाचक का नाम : नरेश कुमार
पिता का नाम: शंकर लाल
मकान संख्या : 615
उम्र : 26 लिंग : पुरुष
फोटो उपलब्ध

627 SFV1340728
निर्वाचक का नाम : प्रेमसिंह धुनहार
पिता का नाम: मयाराम धुनहार
मकान संख्या : 616
उम्र : 56 लिंग : पुरुष
फोटो उपलब्ध

628 SFV1340694
निर्वाचक का नाम : मोहित राम धनुहार
पिता का नाम: मयाराम धनुहार
मकान संख्या : 616
उम्र : 49 लिंग : पुरुष
फोटो उपलब्ध

629 SFV1340702
निर्वाचक का नाम : बुधवारा धनुहार
पति का नाम: प्रेम सिंह धुनहार
मकान संख्या : 616
उम्र : 49 लिंग : महिला
फोटो उपलब्ध

630 SFV1340710
निर्वाचक का नाम : गिरजा बाई धनुहार
पति का नाम: मोहितराम धनुहार
मकान संख्या : 616
उम्र : 44 लिंग : महिला
फोटो उपलब्ध

631 SFV1340736
निर्वाचक का नाम : लताबाई पटेल
पति का नाम: शिवकुमार पटेल
मकान संख्या : 639
उम्र : 46 लिंग : महिला
फोटो उपलब्ध

632 SFV1271840
निर्वाचक का नाम : सरोजनी जायसवाल
पति का नाम: तेरस राम जायसवाल
मकान संख्या : 646/ख
उम्र : 38 लिंग : महिला
फोटो उपलब्ध

633 SFV3142940
निर्वाचक का नाम : नेहा पटेल
पिता का नाम: राजकुमार पटेल
मकान संख्या : डी/ओ राजकुमार पटेल
उम्र : 19 लिंग : महिला
फोटो उपलब्ध

634 SFV3135555
निर्वाचक का नाम : प्रिया महंत
पिता का नाम: लक्ष्मणदास महंत
मकान संख्या : म.क्र. 576
उम्र : 19 लिंग : महिला
फोटो उपलब्ध

635 SFV2665917
निर्वाचक का नाम : रिंकी पटेल
पति का नाम: शिवराम पटेल
मकान संख्या : म.क्र. 585
उम्र : 24 लिंग : महिला
फोटो उपलब्ध

636 SFV2662849
निर्वाचक का नाम : रामकली पटेल
पति का नाम: संतोष कुमार पटेल
मकान संख्या : म.सं. 590
उम्र : 27 लिंग : महिला
फोटो उपलब्ध

637 SFV3149473
निर्वाचक का नाम : पूर्णिमा कुमारी पटेल
पिता का नाम: मनहरण पटेल
मकान संख्या : म.क्र. 629/1
उम्र : 20 लिंग : महिला
फोटो उपलब्ध

638 SFV3135506
निर्वाचक का नाम : सुशीला
पति का नाम: प्रदीप महंत
मकान संख्या : प्रदीप महंत
उम्र : 21 लिंग : महिला
फोटो उपलब्ध

639 SFV0650036
निर्वाचक का नाम : रामेश्वर पटेल
पिता का नाम: भैयाराम पटेल
मकान संख्या : ५९५
उम्र : 69 लिंग : पुरुष
फोटो उपलब्ध

640 SFV0650044
निर्वाचक का नाम : प्रेमबाई पटेल
पति का नाम: रामेश्वर पटेल
मकान संख्या : ५९५
उम्र : 66 लिंग : महिला
फोटो उपलब्ध

641 SFV0650010
निर्वाचक का नाम : राजकुमार पटेल
पिता का नाम: बेसाखू पटेल
मकान संख्या : ५७८
उम्र : 49 लिंग : पुरुष
फोटो उपलब्ध

642 FJH1087055
निर्वाचक का नाम : शत्रुहनदास मानिकपुरी
पिता का नाम: फिरतुदास मानिकपुरी
मकान संख्या : ५७६
उम्र : 48 लिंग : पुरुष
फोटो उपलब्ध

643 FJH1086990
निर्वाचक का नाम : उमाबाई मानिकपुरी
पति का नाम: शत्रुहनदास मानिकपुरी
मकान संख्या : ५७६
उम्र : 44 लिंग : महिला
फोटो उपलब्ध

644 SFV0441188
निर्वाचक का नाम : हेमलता पटेल
पति का नाम: अमृतलाल पटेल
मकान संख्या : ५७७
उम्र : 44 लिंग : महिला
फोटो उपलब्ध

645 SFV0650028
निर्वाचक का नाम : ओमप्रकाश पटेल
पिता का नाम: लीलाधर पटेल
मकान संख्या : ५८८
उम्र : 43 लिंग : पुरुष
फोटो उपलब्ध

646 FJH1087006
निर्वाचक का नाम : अनिता पटेल
पति का नाम: राजकुमार पटेल
मकान संख्या : ५७८
उम्र : 40 लिंग : महिला
फोटो उपलब्ध

647 SFV2193944
निर्वाचक का नाम : दया राम पटेल
पिता का नाम: मनहरण पटेल
मकान संख्या : ५९१
उम्र : 40 लिंग : पुरुष
फोटो उपलब्ध

648 SFV0449587
निर्वाचक का नाम : जगबाई पटेल
पति का नाम: गौहरण पटेल
मकान संख्या : ५८४क
उम्र : 39 लिंग : महिला
फोटो उपलब्ध

649 SFV0449595
निर्वाचक का नाम : अशोक यादव
पिता का नाम: सूरज यादव
मकान संख्या : ५८६
उम्र : 38 लिंग : पुरुष
फोटो उपलब्ध

650 SFV0449561
निर्वाचक का नाम : मकुंदा यादव
पिता का नाम: रामचरन यादव
मकान संख्या : ५८०
उम्र : 37 लिंग : पुरुष
फोटो उपलब्ध

651 SFV0449579
निर्वाचक का नाम : रमेश पटेल
पिता का नाम: चंदूलाल पटेल
मकान संख्या : ५८२
उम्र : 37 लिंग : पुरुष
फोटो उपलब्ध

652 SFV2193886
निर्वाचक का नाम : विद्या पटेल
पति का नाम: दया राम पटेल
मकान संख्या : ५९१
उम्र : 37 लिंग : महिला
फोटो उपलब्ध

653 SFV2193910
निर्वाचक का नाम : रामायण पटेल
पिता का नाम: कृष्ण पटेल
मकान संख्या : ५८८
उम्र : 27 लिंग : पुरुष
फोटो उपलब्ध

654 SFV1335231

निर्वाचक का नाम : सविता राज
पति का नाम: छेनालाल राज
मकान संख्या : ५९४/३
उम्र : 58 लिंग : महिला

फोटो उपलब्ध

मतदाताओं की संक्षिप्त विवरणी :

A) मतदाताओं की संख्या :

		नामावली का प्रकार	निर्वाचक नामावली की पहचान :	**मतदाताओं की संख्या :**			
				पुरुष	महिला	तृतीय लिंग	कुल
I	मूल	मूल नामावली	समस्त पूरकों को को एकीकृत कर बनाई गई विशेष गहन पुनरीक्षण 2026 की मूल निर्वाचक नामावली	338	316	0	654
				338	316	0	654

निर्वाचक रजिस्ट्रीकरण अधिकारी के हस्ताक्षर