निर्वाचक नामावली 2026 S26 छत्तीसगढ

विधानसभा क्षेत्र की संख्या, नाम और आरक्षण की स्थिति : 37 - जैजेपुर (सामान्य)	**भाग संख्या : : 202**

लोकसभा निर्वाचन क्षेत्र की संख्या, नाम और आरक्षण स्थिति जिसमें विधानसभा क्षेत्र है : 3 - जांजगीर-चाम्पा (अनुसूचित जाति)

1. पुनरीक्षण का विवरण

पुनरीक्षण का वर्ष : 2026

अर्हता दिनांक : 01-01-2026

पुनरीक्षण का प्रकार : विशेष गहन पुनरीक्षण 2026

प्रकाशन की तिथि : 23-12-2025

निर्वाचक नामावली की पहचान :

समस्त पूरकों को एकीकृत कर बनायी गई विशेष गहन पुनरीक्षण 2026 की मूल निर्वाचक नामावली

2. भाग व मतदान क्षेत्र का विवरण :

इस भाग के अनुभाग की संख्या व नाम :

1-ठाढी पारा 1
2-ठाढ़ी पारा 2
3-मंझ गली 1
4-मंझ गली 2
5-स्कूलपारा 1
6-स्कूलपारा 2

मुख्य शहर/गाँव	: बहेराडीह
डाकघर	: ओड़ेकेरा
पुलिस स्टेशन	: जैजैपुर
पंचायत	: बहेराडीह
तहसील	: हसौद
अनुमंडल	: सक्ती
जिला	: सक्ती
पिन कोड	: 495690

3. मतदान केंद्र का विवरण

मतदान केंद्र की संख्या व नाम :

202 - बहेराडीह-1

मतदान केंद्र का पता :

शासकीय प्राथमिक स्कूल भवन बहेराडीह

मतदान केंद्र का प्रकार (पुरुष/महिला/सामान्य)	सामान्य
इस भाग में सहायक मतदान केन्द्रों की संख्या :	0

4. मतदाताओं की संख्या :

आरंभिक क्रम संख्या	अंतिम क्रम संख्या	मतदाताओं की संख्या			
		पुरुष	महिला	तृतीय लिंग	कुल
1	597	323	274	0	597

निर्वाचक रजिस्ट्रीकरण अधिकारी के हस्ताक्षर

Nazri Naksha

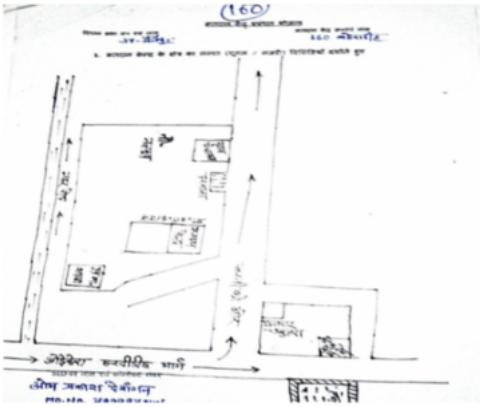

Google Map View

Polling Station Building Front View

Polling Station Front View

Cad View

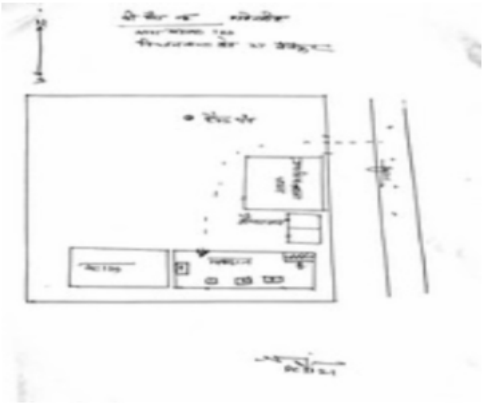

Key MAP View

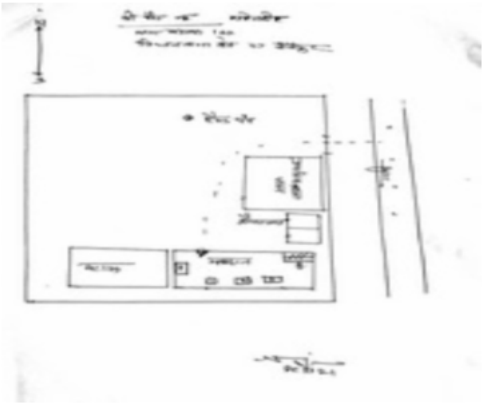

1 SFV3054277
निर्वाचक का नाम : धनेश्वरी रात्रे
पति का नाम: अच्छे कुमार रात्रे
मकान संख्या : 00
उम्र : 22 लिंग : महिला
फोटो उपलब्ध

2 SFV0870840
निर्वाचक का नाम : कार्तिक राम धिवराज
पिता का नाम: रघु धिवराज
मकान संख्या : 2
उम्र : 78 लिंग : पुरुष
फोटो उपलब्ध

3 SFV1700616
निर्वाचक का नाम : खीक बाई धिवराज
पति का नाम: कार्तिक राम धिवराज
मकान संख्या : 2
उम्र : 75 लिंग : महिला
फोटो उपलब्ध

4 GXD1312321
निर्वाचक का नाम : कलशराम धीवराज
पिता का नाम: कातिर्र्कराम धीवराज
मकान संख्या : 2
उम्र : 43 लिंग : पुरुष
फोटो उपलब्ध

5 GXD1312248
निर्वाचक का नाम : उषा कुमारी धीवराज
पिता का नाम: कलश राम
मकान संख्या : 2
उम्र : 39 लिंग : महिला
फोटो उपलब्ध

6 SFV2687820
निर्वाचक का नाम : शशि कला धिवराज
पिता का नाम: कलश राम धिवराज
मकान संख्या : 2
उम्र : 21 लिंग : महिला
फोटो उपलब्ध

7 SFV3126042
निर्वाचक का नाम : हरिश कुमार धिवराज
पिता का नाम: मया राम धिवराज
मकान संख्या : 2
उम्र : 19 लिंग : पुरुष
फोटो उपलब्ध

8 SFV0869289
निर्वाचक का नाम : सुमित्राबाई कुर्रे
पति का नाम: आत्माराम कुर्रे
मकान संख्या : 3
उम्र : 56 लिंग : महिला
फोटो उपलब्ध

9 GXD1312255
निर्वाचक का नाम : बैसखू कुर्रे
पिता का नाम: पीलवा
मकान संख्या : 3/1
उम्र : 42 लिंग : पुरुष
फोटो उपलब्ध

10 GXD1312263
निर्वाचक का नाम : बुधयारिन कुर्रे
पति का नाम: बैसाखू
मकान संख्या : 3/1
उम्र : 41 लिंग : महिला
फोटो उपलब्ध

11 SFV1450121
निर्वाचक का नाम : हेतराम कुर्रे
पिता का नाम: पीलवा कुर्रे
मकान संख्या : 3/1
उम्र : 39 लिंग : पुरुष
फोटो उपलब्ध

12 SFV1450139
निर्वाचक का नाम : सरिता बाई कुर्रे
पति का नाम: हेतराम कुर्रे
मकान संख्या : 3/1
उम्र : 38 लिंग : महिला
फोटो उपलब्ध

13 SFV3114253
निर्वाचक का नाम : बिट्टू कुर्रे
पिता का नाम: हेतराम कुर्रे
मकान संख्या : 3/1
उम्र : 20 लिंग : पुरुष
फोटो उपलब्ध

14 SFV3149994
निर्वाचक का नाम : विकाश कुर्रे
पिता का नाम: हेतराम कुर्रे
मकान संख्या : 3/1
उम्र : 18 लिंग : पुरुष
फोटो उपलब्ध

15 SFV1869635
निर्वाचक का नाम : नम्मूराम कुर्रे
पिता का नाम: सहसराम कुर्रे
मकान संख्या : 04
उम्र : 77 लिंग : पुरुष
फोटो उपलब्ध

16 GXD0561613
निर्वाचक का नाम : उदेराम रात्रे
पिता का नाम: बोधराम
मकान संख्या : 4
उम्र : 73 लिंग : पुरुष
फोटो उपलब्ध

17 GXD1312271
निर्वाचक का नाम : घसनीनबाई रात्रे
पति का नाम: उदेराम
मकान संख्या : 4
उम्र : 71 लिंग : महिला
फोटो उपलब्ध

18 GXD1312537
निर्वाचक का नाम : मोहन लाल रात्रे
पिता का नाम: उदे राम
मकान संख्या : 4
उम्र : 41 लिंग : पुरुष
फोटो उपलब्ध

19 GXD1312685
निर्वाचक का नाम : पार्वती रात्रे
पति का नाम: मोहन लाल
मकान संख्या : 4
उम्र : 40 लिंग : महिला
फोटो उपलब्ध

20 SFV1521798
निर्वाचक का नाम : धनसाय रात्रे
पिता का नाम: उदेराम रात्रे
मकान संख्या : 4
उम्र : 32 लिंग : पुरुष
फोटो उपलब्ध

21 SFV2220606
निर्वाचक का नाम : खेमलाल रात्रे
पिता का नाम: उदेराम रात्रे
मकान संख्या : 4
उम्र : 27 लिंग : पुरुष
फोटो उपलब्ध

22 SFV2220614
निर्वाचक का नाम : बुध्देश्वर रात्रे
पिता का नाम: मोहनलाल रात्रे
मकान संख्या : 4
उम्र : 27 लिंग : पुरुष
फोटो उपलब्ध

23 SFV2220622
निर्वाचक का नाम : बुंदबाई रात्रे
पति का नाम: बुध्देश्वर रात्रे
मकान संख्या : 4
उम्र : 27 लिंग : महिला
फोटो उपलब्ध

24 SFV2876621
निर्वाचक का नाम : धनेश्वरी रात्रे
पति का नाम: खेमलाल रात्रे
मकान संख्या : 04
उम्र : 25 लिंग : महिला
फोटो उपलब्ध

25 SFV3113909
निर्वाचक का नाम : हरिश रात्रे
पिता का नाम: मोहन लाल रात्रे
मकान संख्या : 4
उम्र : 22 लिंग : पुरुष
फोटो उपलब्ध

26 SFV3113917
निर्वाचक का नाम : सुमित्रा रात्रे
पति का नाम: हरिश रात्रे
मकान संख्या : 4
उम्र : 21 लिंग : महिला
फोटो उपलब्ध

27 SFV0869313
निर्वाचक का नाम : चरनलाल रात्रे
पिता का नाम: पंचराम रात्रे
मकान संख्या : 5
उम्र : 56 लिंग : पुरुष
फोटो उपलब्ध

28 SFV1403013
निर्वाचक का नाम : तीजमतबाई रात्रे
पति का नाम: विजयलाल रात्रे
मकान संख्या : 5
उम्र : 54 लिंग : महिला
फोटो उपलब्ध

29 GXD1312693
निर्वाचक का नाम : छेड़ीनबाई रात्रे
पति का नाम: चरनलाल
मकान संख्या : 5
उम्र : 53 लिंग : महिला
फोटो उपलब्ध

30 SFV1121375
निर्वाचक का नाम : शंकरलाल रात्रे
पिता का नाम: पंचराम रात्रे
मकान संख्या : 5
उम्र : 49 लिंग : पुरुष
फोटो उपलब्ध

31 SFV1450147
निर्वाचक का नाम : संतरा बाई रात्रे
पति का नाम: शंकर लाल रात्रे
मकान संख्या : 5
उम्र : 42 लिंग : महिला
फोटो उपलब्ध

32 SFV2960862
निर्वाचक का नाम : सपना कुमारी रात्रे
पति का नाम: मनोज कुमार रात्रे
मकान संख्या : 5
उम्र : 34 लिंग : महिला
फोटो उपलब्ध

33 SFV1521806
निर्वाचक का नाम : शनिराम रात्रे
पिता का नाम: विजयलाल रात्रे
मकान संख्या : 5
उम्र : 32 लिंग : पुरुष
फोटो उपलब्ध

34 SFV2960771
निर्वाचक का नाम : मनोज कुमार रात्रे
पिता का नाम: विजय लाल रात्रे
मकान संख्या : 5
उम्र : 32 लिंग : पुरुष
फोटो उपलब्ध

35 SFV2645380
निर्वाचक का नाम : भुवन रात्रे
पिता का नाम: चरण लाल रात्रे
मकान संख्या : 5
उम्र : 22 लिंग : पुरुष
फोटो उपलब्ध

36 SFV2690097
निर्वाचक का नाम : बालेश्वर कुर्रे
पिता का नाम: पारस राम
मकान संख्या : 6
उम्र : 66 लिंग : पुरुष
फोटो उपलब्ध

37 GXD1312727
निर्वाचक का नाम : फोटोबाई कुर्रे
पति का नाम: टीकाराम
मकान संख्या : 6
उम्र : 61 लिंग : महिला
फोटो उपलब्ध

38 SFV1869650
निर्वाचक का नाम : खूनाबाई कुर्रे
पति का नाम: बलेयवर कुर्रे
मकान संख्या : 6
उम्र : 57 लिंग : महिला
फोटो उपलब्ध

39 SFV1870229
निर्वाचक का नाम : फूलबाई कुर्रे
पति का नाम: गौतम कुर्रे
मकान संख्या : 6
उम्र : 36 लिंग : महिला
फोटो उपलब्ध

40 SFV1450154
निर्वाचक का नाम : गौतमकुमार कुर्रे
अन्य: फोटोबाई सतनामी
मकान संख्या : 6
उम्र : 35 लिंग : पुरुष
फोटो उपलब्ध

41 ZPJ1634948
निर्वाचक का नाम : श्याम बाई
पति का नाम: धनसाय रात्रे
मकान संख्या : 06
उम्र : 34 लिंग : महिला
फोटो उपलब्ध

42 SFV1870211
निर्वाचक का नाम : हेमंत कुर्रे
पिता का नाम: बलेश्वर कुर्रे
मकान संख्या : 6
उम्र : 31 लिंग : पुरुष
फोटो उपलब्ध

43 SFV2167963
निर्वाचक का नाम : महेन्द्र कुमार कुर्रे
पिता का नाम: टीकाराम कुर्रे
मकान संख्या : 6
उम्र : 28 लिंग : पुरुष
फोटो उपलब्ध

44 GXD1312099
निर्वाचक का नाम : राजकुमारी रात्रे
पति का नाम: श्यामलाल
मकान संख्या : 7
उम्र : 63 लिंग : महिला
फोटो उपलब्ध

45 SFV0869321
निर्वाचक का नाम : श्यामलाल रात्रे
पिता का नाम: इन्दल रात्रे
मकान संख्या : 7
उम्र : 63 लिंग : पुरुष
फोटो उपलब्ध

46 SFV0869339
निर्वाचक का नाम : सचिन रात्रे
पिता का नाम: श्याम लाल रात्रे
मकान संख्या : 7
उम्र : 42 लिंग : पुरुष
फोटो उपलब्ध

47 SFV0869347
निर्वाचक का नाम : अशोक रात्रे रात्रे
पिता का नाम: श्याम लाल रात्रे
मकान संख्या : 7
उम्र : 37 लिंग : पुरुष
फोटो उपलब्ध

48 SFV0869354
निर्वाचक का नाम : सविना रात्रे
पति का नाम: अशोक रात्रे
मकान संख्या : 7
उम्र : 35 लिंग : महिला
फोटो उपलब्ध

49 SFV2703726
निर्वाचक का नाम : रानू रात्रे
पिता का नाम: सचिन रात्रे
मकान संख्या : 7
उम्र : 22 लिंग : महिला
फोटो उपलब्ध

50 SFV2767440
निर्वाचक का नाम : रेसू
पिता का नाम: सचिन
मकान संख्या : 7
उम्र : 20 लिंग : पुरुष
फोटो उपलब्ध

51 SFV2321834
निर्वाचक का नाम : पितांबर रात्रे
पिता का नाम: दुजेराम रातरे
मकान संख्या : 8
उम्र : 28 लिंग : पुरुष
फोटो उपलब्ध

52 SFV2372761
निर्वाचक का नाम : दुलेश्वरी रात्रे
पति का नाम: पितांबर
मकान संख्या : 08
उम्र : 27 लिंग : महिला
फोटो उपलब्ध

53 SFV2703536
निर्वाचक का नाम : गुलशन कुमार रात्रे
पिता का नाम: दुजे राम रात्रे
मकान संख्या : 8
उम्र : 25 लिंग : पुरुष
फोटो उपलब्ध

54 SFV2699973
निर्वाचक का नाम : उर्वशी रात्रे
पति का नाम: गुलशन कुमार रात्रे
मकान संख्या : 8
उम्र : 24 लिंग : महिला
फोटो उपलब्ध

55 SFV1403039
निर्वाचक का नाम : सहेतर रात्रे
पिता का नाम: कातिकराम रात्रे
मकान संख्या : 9
उम्र : 56 लिंग : पुरुष
फोटो उपलब्ध

56 GXD1312776
निर्वाचक का नाम : चैतीनबाई रात्रे
पति का नाम: सहेतर
मकान संख्या : 9
उम्र : 55 लिंग : महिला
फोटो उपलब्ध

57 SFV2220663
निर्वाचक का नाम : लताकुमारी रात्रे
पति का नाम: छेडुराम रात्रे
मकान संख्या : 9
उम्र : 30 लिंग : महिला
फोटो उपलब्ध

58 SFV2297158
निर्वाचक का नाम : भागवत रात्रे
पिता का नाम: सहेत्तर रात्रे
मकान संख्या : 9
उम्र : 26 लिंग : पुरुष
फोटो उपलब्ध

59 SFV3068921
निर्वाचक का नाम : राज कुमारी घिवराज
पिता का नाम: कलश राम
मकान संख्या : 09
उम्र : 19 लिंग : महिला
फोटो उपलब्ध

60 GXD1312784
निर्वाचक का नाम : महेतर रात्रे
पिता का नाम: कातिर्र्कराम
मकान संख्या : 10
उम्र : 63 लिंग : पुरुष
फोटो उपलब्ध

61 SFV0869180
निर्वाचक का नाम : फिरतीन बाई सतनामी
पति का नाम: महेत्तर लाल सतनामी
मकान संख्या : 10
उम्र : 47 लिंग : महिला
फोटो उपलब्ध

62 SFV0869198
निर्वाचक का नाम : पावित्री सतनामी
पिता का नाम: महेत्तर लाल
मकान संख्या : 10
उम्र : 37 लिंग : महिला
फोटो उपलब्ध

63 SFV1700749
निर्वाचक का नाम : हरिशंकर रात्रे
पिता का नाम: महेत्तर रात्रे
मकान संख्या : 10
उम्र : 32 लिंग : पुरुष
फोटो उपलब्ध

64 SFV2297224
निर्वाचक का नाम : तामेश्वर रात्रे
पिता का नाम: महेत्तर रात्रे
मकान संख्या : 10
उम्र : 26 लिंग : पुरुष
फोटो उपलब्ध

65 GXD1311554
निर्वाचक का नाम : रथबाई बंजारे
पति का नाम: अमरदास
मकान संख्या : 11
उम्र : 75 लिंग : महिला
फोटो उपलब्ध

66 SFV1700640
निर्वाचक का नाम : देव कुमार बंजारे
पिता का नाम: अमर दास बंजारे
मकान संख्या : 11
उम्र : 32 लिंग : पुरुष
फोटो उपलब्ध

67 SFV2297232
निर्वाचक का नाम : पिंकी बंजारे
पति का नाम: देवकुमार बंजारे
मकान संख्या : 11
उम्र : 30 लिंग : महिला
फोटो उपलब्ध

68 SFV0869206
निर्वाचक का नाम : मोतीलाल बंजारे
पिता का नाम: तेजराम बंजारे
मकान संख्या : 12
उम्र : 59 लिंग : पुरुष
फोटो उपलब्ध

69 SFV0869214
निर्वाचक का नाम : पनाबाई बंजारे
पति का नाम: मोतीलाल बंजारे
मकान संख्या : 12
उम्र : 54 लिंग : महिला
फोटो उपलब्ध

70 GXD1311562
निर्वाचक का नाम : फिरतराम बंजारे
पिता का नाम: तेजराम
मकान संख्या : 12
उम्र : 49 लिंग : पुरुष
फोटो उपलब्ध

71 SFV0869222
निर्वाचक का नाम : शिव कुमारी बंजारे
पति का नाम: फिरत राम बंजारे
मकान संख्या : 12
उम्र : 43 लिंग : महिला
फोटो उपलब्ध

72 SFV2220671
निर्वाचक का नाम : शिवा बंजारे
पिता का नाम: फिरतराम बंजारे
मकान संख्या : 12
उम्र : 27 लिंग : पुरुष
फोटो उपलब्ध

73 SFV2509800
निर्वाचक का नाम : गुलशन कुमार बंजारे
पिता का नाम: फिरत राम
मकान संख्या : 12
उम्र : 24 लिंग : पुरुष
फोटो उपलब्ध

74 SFV2710994
निर्वाचक का नाम : स्वाती बंजारे
पति का नाम: शिवा बंजारे
मकान संख्या : 12
उम्र : 23 लिंग : महिला
फोटो उपलब्ध

75 SFV2710929
निर्वाचक का नाम : शिवराज बंजारे
पिता का नाम: फिरत राम बंजारे
मकान संख्या : 12
उम्र : 22 लिंग : पुरुष
फोटो उपलब्ध

76 GXD0561217
निर्वाचक का नाम : हीरामती रात्रे
पति का नाम: दुजेराम
मकान संख्या : 14
उम्र : 83 लिंग : महिला
फोटो उपलब्ध

77 SFV0018804
निर्वाचक का नाम : सियामती रात्रे
पति का नाम: राजाराम .रात्रे
मकान संख्या : 14
उम्र : 56 लिंग : महिला
फोटो उपलब्ध

78 GXD1312792
निर्वाचक का नाम : रमेश रात्रे
पिता का नाम: राजा राम
मकान संख्या : 14
उम्र : 39 लिंग : पुरुष
फोटो उपलब्ध

79 GXD1312800
निर्वाचक का नाम : ओम कुमारी रात्रे
पति का नाम: रमेश
मकान संख्या : 14
उम्र : 38 लिंग : महिला
फोटो उपलब्ध

80 SFV1870245
निर्वाचक का नाम : रोहन लाल रात्रे
पिता का नाम: राजाराम रात्तरे
मकान संख्या : 14
उम्र : 35 लिंग : पुरुष
फोटो उपलब्ध

81 SFV1700756
निर्वाचक का नाम : किशन रात्रे
पिता का नाम: राजाराम रात्रे
मकान संख्या : 14
उम्र : 33 लिंग : पुरुष
फोटो उपलब्ध

82 SFV1870252
निर्वाचक का नाम : जगबाई रात्रे
पति का नाम: रोहनलाल रात्रे
मकान संख्या : 14
उम्र : 33 लिंग : महिला
फोटो उपलब्ध

83 SFV3114261
निर्वाचक का नाम : करन कुमार रात्रे
पिता का नाम: रमेश कुमार रात्रे
मकान संख्या : 14
उम्र : 20 लिंग : पुरुष
फोटो उपलब्ध

84 SFV0869230
निर्वाचक का नाम : सेतराम रात्रे
पिता का नाम: दुजेराम रात्रे
मकान संख्या : 15
उम्र : 64 लिंग : पुरुष
फोटो उपलब्ध

85 SFV0869248
निर्वाचक का नाम : मंगलीबाई रात्रे
पति का नाम: सेतराम रात्रे
मकान संख्या : 15
उम्र : 59 लिंग : महिला
फोटो उपलब्ध

86 SFV2697563
निर्वाचक का नाम : नामिका रात्रे
पिता का नाम: सेतराम रात्रे
मकान संख्या : 15
उम्र : 23 लिंग : महिला
फोटो उपलब्ध

87 SFV0869263
निर्वाचक का नाम : रतन लाल रात्रे
पिता का नाम: मनी दास रात्रे
मकान संख्या : 16
उम्र : 40 लिंग : पुरुष
फोटो उपलब्ध

88 SFV1700764
निर्वाचक का नाम : शांती बाई रात्रे
पति का नाम: मनीदास रात्रे
मकान संख्या : 16
उम्र : 38 लिंग : महिला
फोटो उपलब्ध

89 SFV1362268
निर्वाचक का नाम : सुखदेव रात्रे
पिता का नाम: मनीराम रात्रे
मकान संख्या : 16
उम्र : 33 लिंग : पुरुष
फोटो उपलब्ध

90 SFV2042745
निर्वाचक का नाम : गुरूदेव रात्रे
पिता का नाम: मनीराम रात्रे
मकान संख्या : 16
उम्र : 33 लिंग : पुरुष
फोटो उपलब्ध

91 SFV1870260
निर्वाचक का नाम : गनेशमती रात्रे
पति का नाम: सुखदेव रात्रे
मकान संख्या : 16
उम्र : 32 लिंग : महिला
फोटो उपलब्ध

92 SFV2297257
निर्वाचक का नाम : चन्दा रात्रे
पति का नाम: गुरुदेव रात्रे
मकान संख्या : 16
उम्र : 30 लिंग : महिला
फोटो उपलब्ध

93 SFV2878296
निर्वाचक का नाम : आकाश रात्रे
पिता का नाम: श्री राम रात्रे
मकान संख्या : 16
उम्र : 20 लिंग : पुरुष
फोटो उपलब्ध

94 SFV2420461
निर्वाचक का नाम : इंद्रज निराला
पिता का नाम: हेत राम निराला
मकान संख्या : 20
उम्र : 25 लिंग : पुरुष
फोटो उपलब्ध

95 SFV3113644
निर्वाचक का नाम : लक्ष्मीन पात्रे
पति का नाम: धनराज
मकान संख्या : 24
उम्र : 25 लिंग : महिला
फोटो उपलब्ध

96 SFV2972792
निर्वाचक का नाम : दीपक कुमार
पिता का नाम: तोष राम
मकान संख्या : 26
उम्र : 20 लिंग : पुरुष
फोटो उपलब्ध

97 SFV3099579
निर्वाचक का नाम : लक्ष्मी कुमारी
पति का नाम: दीपक कुमार
मकान संख्या : 26
उम्र : 19 लिंग : महिला
फोटो उपलब्ध

98 SFV2094712
निर्वाचक का नाम : राजू लहरे
पिता का नाम: बेदराम लहरे
मकान संख्या : 28
उम्र : 29 लिंग : पुरुष
फोटो उपलब्ध

99 SFV2880375
निर्वाचक का नाम : लक्ष्मी जांगडे
पिता का नाम: विजय जांगडे
मकान संख्या : 36
उम्र : 20 लिंग : महिला
फोटो उपलब्ध

100 SFV3009404
निर्वाचक का नाम : ज्योति बंजारे
पति का नाम: राकेश कुमार
मकान संख्या : 74/1
उम्र : 23 लिंग : महिला
फोटो उपलब्ध

101 RKX0557843
निर्वाचक का नाम : गीरजा बाई चौहान
पिता का नाम: हरिचरण चौहान
मकान संख्या : 93
उम्र : 35 लिंग : महिला
फोटो उपलब्ध

102 SFV3016888
निर्वाचक का नाम : सुनील कुमार भारद्वाज
पिता का नाम: होरी लाल भारद्वाज होरी लाल भारद्वाज
मकान संख्या : बहेराडिह
उम्र : 25 लिंग : पुरुष
फोटो उपलब्ध

103 SFV2667582
निर्वाचक का नाम : अश्वनी कुमार जंगाडे
पिता का नाम: विजय कुमार जंगाडे
मकान संख्या : इंद्रा आवास पारा
उम्र : 26 लिंग : पुरुष
फोटो उपलब्ध

104 GXD1313782
निर्वाचक का नाम : उमा रात्रे
पति का नाम: सचिन रात्रे
मकान संख्या : m
उम्र : 43 लिंग : महिला
फोटो उपलब्ध

105 SFV3150612
निर्वाचक का नाम : हंस कुमार रात्रे
पिता का नाम: गणेश राम रात्रे
मकान संख्या : वार्ड न0-5
उम्र : 21 लिंग : पुरुष
फोटो उपलब्ध

106 GXD1313816
निर्वाचक का नाम : श्रीराम रात्रे
पिता का नाम: श्रीराम
मकान संख्या : १६
उम्र : 43 लिंग : पुरुष
फोटो उपलब्ध

107 GXD1313824
निर्वाचक का नाम : भारती
पति का नाम: रतनलाल
मकान संख्या : १६
उम्र : 40 लिंग : महिला
फोटो उपलब्ध

108 GXD1313808
निर्वाचक का नाम : पूर्णिमा
पति का नाम: छतराम
मकान संख्या : ११
उम्र : 39 लिंग : महिला
फोटो उपलब्ध

109 SFV0869271
निर्वाचक का नाम : छतराम बंजारे
पिता का नाम: अमरदास बंजारे
मकान संख्या : ११
उम्र : 39 लिंग : पुरुष
फोटो उपलब्ध

110 GXD1313519
निर्वाचक का नाम : चैनबाइ्र
पिता का नाम: श्रीराम
मकान संख्या : १६
उम्र : 38 लिंग : महिला
फोटो उपलब्ध

111 SFV1582063
निर्वाचक का नाम : दयानंद रात्रे
पिता का नाम: महेत्तर रात्रे
मकान संख्या : 10
उम्र : 33 लिंग : पुरुष
फोटो उपलब्ध

112 GXD1312958
निर्वाचक का नाम : मोहनमति रात्रे
पति का नाम: महेतर
मकान संख्या : 17
उम्र : 86 लिंग : महिला
फोटो उपलब्ध

113 GXD0562439
निर्वाचक का नाम : पनिकराम खुंटे
पिता का नाम: महेतर
मकान संख्या : 17
उम्र : 54 लिंग : पुरुष
फोटो उपलब्ध

114 SFV0018812
निर्वाचक का नाम : जगनथिनबाई रात्रे
पति का नाम: पनिक राम .रात्रे
मकान संख्या : 17
उम्र : 53 लिंग : महिला
फोटो उपलब्ध

115 SFV1176650
निर्वाचक का नाम : सरोज खुंटे
अन्य: संतोष खुंटे
मकान संख्या : 17
उम्र : 39 लिंग : महिला
फोटो उपलब्ध

116 GXD1311588
निर्वाचक का नाम : संतोष रात्रे
पिता का नाम: महेतर रात्रे
मकान संख्या : 17
उम्र : 37 लिंग : पुरुष
फोटो उपलब्ध

117 GXD1313402
निर्वाचक का नाम : छत्रपाल खूंटे
पिता का नाम: महेत्तर लाल खूंटे
मकान संख्या : 17
उम्र : 37 लिंग : पुरुष
फोटो उपलब्ध

118 SFV1700772
निर्वाचक का नाम : प्रतापसिंह खूंटे
पिता का नाम: पनिकाराम खुंटे
मकान संख्या : 17
उम्र : 32 लिंग : पुरुष
फोटो उपलब्ध

119 SFV2094720
निर्वाचक का नाम : सुनीता खुंटे
पति का नाम: छत्रपाल खुंटे
मकान संख्या : 17
उम्र : 30 लिंग : महिला
फोटो उपलब्ध

120 SFV2875953
निर्वाचक का नाम : तुलसी बाई खुंटे
पति का नाम: प्रताप सिंह खुंटे
मकान संख्या : 17
उम्र : 22 लिंग : महिला
फोटो उपलब्ध

121 SFV2882876
निर्वाचक का नाम : मोहरसाय खुंटे
पिता का नाम: पनिक राम खुंटे
मकान संख्या : 17
उम्र : 21 लिंग : पुरुष
फोटो उपलब्ध

122 GXD0561084
निर्वाचक का नाम : नोनीबाई खुंटे
पति का नाम: घसिया
मकान संख्या : 18
उम्र : 73 लिंग : महिला
फोटो उपलब्ध

123 GXD0560870
निर्वाचक का नाम : मोहितराम खुंटे
पिता का नाम: घसिया
मकान संख्या : 18
उम्र : 53 लिंग : पुरुष
फोटो उपलब्ध

124 SFV1700632
निर्वाचक का नाम : पुसई खुंटे
पति का नाम: मोहित राम खुंटे
मकान संख्या : 18
उम्र : 50 लिंग : महिला
फोटो उपलब्ध

125 SFV2687184
निर्वाचक का नाम : राम कुमार खुंटे
पिता का नाम: मोहितराम खुंटे
मकान संख्या : 18
उम्र : 24 लिंग : पुरुष
फोटो उपलब्ध

126 SFV2688059
निर्वाचक का नाम : राजेश कुमार खुंटे
पिता का नाम: मोहितराम खुंटे
मकान संख्या : 18
उम्र : 22 लिंग : पुरुष
फोटो उपलब्ध

127 SFV1121383
निर्वाचक का नाम : बेदराम निराला
पिता का नाम: हेमगिर निराला
मकान संख्या : 19
उम्र : 62 लिंग : पुरुष
फोटो उपलब्ध

128 SFV1403047
निर्वाचक का नाम : गनेशीबाई निराला
पति का नाम: बेदराम निराला
मकान संख्या : 19
उम्र : 59 लिंग : महिला
फोटो उपलब्ध

129 SFV1403054
निर्वाचक का नाम : पूकराम निराला
पिता का नाम: हेमगिर निराला
मकान संख्या : 19
उम्र : 47 लिंग : पुरुष
फोटो उपलब्ध

130 SFV1403062
निर्वाचक का नाम : गीता बाई निराला
पति का नाम: पूकराम निराला
मकान संख्या : 19
उम्र : 41 लिंग : महिला
फोटो उपलब्ध

131 SFV1521848
निर्वाचक का नाम : राजू निराला
पिता का नाम: बेदराम निराला
मकान संख्या : 19
उम्र : 35 लिंग : पुरुष
फोटो उपलब्ध

132 SFV1521863
निर्वाचक का नाम : राजकुमार निराला
पिता का नाम: वेदराम निराला
मकान संख्या : 19
उम्र : 33 लिंग : पुरुष
फोटो उपलब्ध

133 SFV1521855
निर्वाचक का नाम : गीताबाई निराला
पति का नाम: राजू निराला
मकान संख्या : 19
उम्र : 31 लिंग : महिला
फोटो उपलब्ध

134 SFV2477891
निर्वाचक का नाम : समारिन निराला
पति का नाम: राज कुमार
मकान संख्या : 19
उम्र : 30 लिंग : महिला
फोटो उपलब्ध

135 SFV2345551
निर्वाचक का नाम : दिनेश कुमार निराला
पिता का नाम: पुकराम
मकान संख्या : 19
उम्र : 27 लिंग : पुरुष
फोटो उपलब्ध

136 SFV2612869
निर्वाचक का नाम : कमलेश्वरी निराला
पति का नाम: दिनेश कुमार निराला
मकान संख्या : 19
उम्र : 27 लिंग : महिला
फोटो उपलब्ध

137 SFV2596484
निर्वाचक का नाम : नीरज कुमार निराला
पिता का नाम: पूक राम निराला
मकान संख्या : 19
उम्र : 23 लिंग : पुरुष
फोटो उपलब्ध

138 SFV2882256
निर्वाचक का नाम : जमुना कुमारी निराला
पिता का नाम: बेदराम निराला
मकान संख्या : 19
उम्र : 20 लिंग : महिला
फोटो उपलब्ध

139 SFV2882421
निर्वाचक का नाम : समीर कुमार निराला
पिता का नाम: बेदराम निराला
मकान संख्या : 19
उम्र : 20 लिंग : पुरुष
फोटो उपलब्ध

140 SFV0869362
निर्वाचक का नाम : हेतराम निराला
पिता का नाम: हेमगिर निराला
मकान संख्या : 20
उम्र : 56 लिंग : पुरुष
फोटो उपलब्ध

141 SFV0869370
निर्वाचक का नाम : मंगली निराला
पति का नाम: हेतराम निराला
मकान संख्या : 20
उम्र : 51 लिंग : महिला
फोटो उपलब्ध

142 SFV2220713
निर्वाचक का नाम : हेमकुमारी निराला
पति का नाम: छतराम निराला
मकान संख्या : 20
उम्र : 32 लिंग : महिला
फोटो उपलब्ध

143 SFV1521871
निर्वाचक का नाम : छतराम निराला
पिता का नाम: हेतराम निराला
मकान संख्या : 20
उम्र : 31 लिंग : पुरुष
फोटो उपलब्ध

144 SFV2297281
निर्वाचक का नाम : सम्मेलाल निराला
पिता का नाम: हेतराम निराला
मकान संख्या : 20
उम्र : 29 लिंग : पुरुष
फोटो उपलब्ध

145 GXD1311612
निर्वाचक का नाम : बुड़गाराम निराला
पिता का नाम: हेमगिर निराला
मकान संख्या : 21
उम्र : 54 लिंग : पुरुष
फोटो उपलब्ध

146 SFV1870278
निर्वाचक का नाम : राकेश निराला
पिता का नाम: बुडगाराम निराला
मकान संख्या : 21
उम्र : 34 लिंग : पुरुष
फोटो उपलब्ध

147 SFV1870286
निर्वाचक का नाम : अनिता निराला
पति का नाम: राकेश निराला
मकान संख्या : 21
उम्र : 31 लिंग : महिला
फोटो उपलब्ध

148 SFV2297299
निर्वाचक का नाम : गोविन्द कुमार निराला
पिता का नाम: बुडगा राम निराला
मकान संख्या : 21
उम्र : 26 लिंग : पुरुष
फोटो उपलब्ध

149 GXD1312867
निर्वाचक का नाम : सुरूहुतीनबाई जोल्हे
पति का नाम: आजुराम
मकान संख्या : 22
उम्र : 83 लिंग : महिला
फोटो उपलब्ध

150 GXD1312875
निर्वाचक का नाम : राधाबाई जोल्हे
पिता का नाम: आजुराम
मकान संख्या : 22
उम्र : 61 लिंग : महिला
फोटो उपलब्ध

151 SFV0869388
निर्वाचक का नाम : मदनलाल जोल्हे
पिता का नाम: आजुराम जोल्हे
मकान संख्या : 22
उम्र : 40 लिंग : पुरुष
फोटो उपलब्ध

152 SFV0869396
निर्वाचक का नाम : ओम बाई जोल्हे
पति का नाम: मदन लाल जोल्हे
मकान संख्या : 22
उम्र : 40 लिंग : महिला
फोटो उपलब्ध

153 SFV2688109
निर्वाचक का नाम : गौतम जोल्हे
पिता का नाम: मदन लाल जोल्हे
मकान संख्या : 22
उम्र : 21 लिंग : पुरुष
फोटो उपलब्ध

154 SFV0018820
निर्वाचक का नाम : धनाराम पात्रे
पिता का नाम: रामनारायण पात्रे
मकान संख्या : 23
उम्र : 57 लिंग : पुरुष
फोटो उपलब्ध

155 SFV0018838
निर्वाचक का नाम : उर्मिला रात्रे
पति का नाम: धनाराम पात्रे
मकान संख्या : 23
उम्र : 51 लिंग : महिला
फोटो उपलब्ध

156 SFV2321909
निर्वाचक का नाम : पीतर बाई रात्रे
पति का नाम: कमल प्रसाद रात्रे
मकान संख्या : 23
उम्र : 50 लिंग : महिला
फोटो उपलब्ध

157 SFV2321206
निर्वाचक का नाम : धनेश्वर प्रसाद रातरे
पिता का नाम: कमल प्रसाद रातरे
मकान संख्या : 23
उम्र : 26 लिंग : पुरुष
फोटो उपलब्ध

158 SFV0869438
निर्वाचक का नाम : घासीराम पात्रे
पिता का नाम: भुरुदास पात्रे
मकान संख्या : 24
उम्र : 57 लिंग : पुरुष
फोटो उपलब्ध

159 SFV0869446
निर्वाचक का नाम : श्यामबाई पात्रे
पति का नाम: घासीराम पात्रे
मकान संख्या : 24
उम्र : 51 लिंग : महिला
फोटो उपलब्ध

160 SFV2042752
निर्वाचक का नाम : अनिता पात्रे
पति का नाम: मुक्ताज पात्रे
मकान संख्या : 24
उम्र : 35 लिंग : महिला
फोटो उपलब्ध

161 SFV2401669
निर्वाचक का नाम : धनराज पात्रे
पिता का नाम: घासीराम पात्रे
मकान संख्या : 24
उम्र : 25 लिंग : पुरुष
फोटो उपलब्ध

162 GXD1311620
निर्वाचक का नाम : टीकाराम पात्रे
पिता का नाम: भुरुदास पात्रे
मकान संख्या : 25
उम्र : 71 लिंग : पुरुष
फोटो उपलब्ध

163 GXD1311299
निर्वाचक का नाम : जनकराम पात्रे
पिता का नाम: टीकाराम पात्रे
मकान संख्या : 25
उम्र : 49 लिंग : पुरुष
फोटो उपलब्ध

164 GXD1311513
निर्वाचक का नाम : परसा बाई पात्रे
पति का नाम: जनक राम पात्रे
मकान संख्या : 25
उम्र : 45 लिंग : महिला
फोटो उपलब्ध

165 GXD1313683
निर्वाचक का नाम : हेमकुमार पात्रे
पिता का नाम: टीकाराम पात्रे
मकान संख्या : 25
उम्र : 36 लिंग : पुरुष
फोटो उपलब्ध

166 SFV0870857
निर्वाचक का नाम : उत्तरी राजे
पति का नाम: हेमकुमार राजे
मकान संख्या : 25
उम्र : 34 लिंग : महिला
फोटो उपलब्ध

167 SFV1700780
निर्वाचक का नाम : नंदकिशोर पात्रे
पिता का नाम: टीकाराम पात्रे
मकान संख्या : 25
उम्र : 33 लिंग : पुरुष
फोटो उपलब्ध

168 SFV0869461
निर्वाचक का नाम : तीलमती जांगड़े
पति का नाम: रेशमलाल जांगड़े
मकान संख्या : 26
उम्र : 72 लिंग : महिला
फोटो उपलब्ध

169 GXD0561845
निर्वाचक का नाम : अशोककुमार जांगड़े
पिता का नाम: रेशम
मकान संख्या : 26
उम्र : 44 लिंग : पुरुष
फोटो उपलब्ध

170 GXD0561779
निर्वाचक का नाम : लालाराम जांगड़े
पिता का नाम: तीजराम
मकान संख्या : 26
उम्र : 44 लिंग : पुरुष
फोटो उपलब्ध

171 GXD0561811
निर्वाचक का नाम : तोषराम जांगड़े
पिता का नाम: तीजराम जांगड़े
मकान संख्या : 26
उम्र : 43 लिंग : पुरुष
फोटो उपलब्ध

172 GXD1311232
निर्वाचक का नाम : अनुसुइया जांगड़े
पति का नाम: लालाराम जांगड़े
मकान संख्या : 26
उम्र : 43 लिंग : महिला
फोटो उपलब्ध

173 GXD1311240
निर्वाचक का नाम : मनीषा जांगड़े
पति का नाम: तोष राम
मकान संख्या : 26
उम्र : 42 लिंग : महिला
फोटो उपलब्ध

174 SFV2509610
निर्वाचक का नाम : कविता बाई जांगडे
पति का नाम: तोष राम जांगडे
मकान संख्या : 26
उम्र : 38 लिंग : महिला
फोटो उपलब्ध

175 SFV0869479
निर्वाचक का नाम : राजकुमार जांगड़े
पिता का नाम: रेशमलाल जांगड़े
मकान संख्या : 26
उम्र : 37 लिंग : पुरुष
फोटो उपलब्ध

176 SFV0018846
निर्वाचक का नाम : जमुना जांगड़े
पति का नाम: राजकुमार .जांगड़े
मकान संख्या : 26
उम्र : 36 लिंग : महिला
फोटो उपलब्ध

177 SFV2509628
निर्वाचक का नाम : पंकज कुमार जांगडे
पिता का नाम: लाला राम जांगडे
मकान संख्या : 26
उम्र : 24 लिंग : पुरुष
फोटो उपलब्ध

178 SFV3113743
निर्वाचक का नाम : नेहा कुमारी टंडन
पति का नाम: लोकेश जांगड़े
मकान संख्या : 26
उम्र : 22 लिंग : महिला
फोटो उपलब्ध

179 SFV2985422
निर्वाचक का नाम : लोकेश जांगड़े
पिता का नाम: राजकुमार जांगड़े
मकान संख्या : 26
उम्र : 21 लिंग : पुरुष
फोटो उपलब्ध

180 SFV3041324
निर्वाचक का नाम : खेम लाल
पिता का नाम: राज कुमार
मकान संख्या : 26
उम्र : 19 लिंग : पुरुष
फोटो उपलब्ध

181 SFV3144003
निर्वाचक का नाम : रामपाल जांगड़े
पिता का नाम: तोष राम जांगड़े
मकान संख्या : 26
उम्र : 18 लिंग : पुरुष
फोटो उपलब्ध

182 SFV0018853
निर्वाचक का नाम : बंगलाबाई लहरे
पति का नाम: फिरतराम लहरे
मकान संख्या : 27
उम्र : 65 लिंग : महिला
फोटो उपलब्ध

183 SFV0870865
निर्वाचक का नाम : कन्हैयालाल जांगडे जांगडे
पिता का नाम: फिरतराम जांगडे
मकान संख्या : 27
उम्र : 40 लिंग : पुरुष
फोटो उपलब्ध

184 SFV1870294
निर्वाचक का नाम : गंगाबाई लहरे
पति का नाम: कन्हैयालाल लहरे
मकान संख्या : 27
उम्र : 39 लिंग : महिला
फोटो उपलब्ध

185 GXD1311265
निर्वाचक का नाम : बैदराम लहरे
पिता का नाम: सीताराम लहरे
मकान संख्या : 28
उम्र : 68 लिंग : पुरुष
फोटो उपलब्ध

186 GXD0562033
निर्वाचक का नाम : जीराबाई लहरे
पति का नाम: बैदराम
मकान संख्या : 28
उम्र : 60 लिंग : महिला
फोटो उपलब्ध

187 SFV1362276
निर्वाचक का नाम : शिला लहरे
पति का नाम: हीरालाल लहरे
मकान संख्या : 28
उम्र : 44 लिंग : महिला
फोटो उपलब्ध

188 SFV1121409
निर्वाचक का नाम : हीरा लाल लहरे
पिता का नाम: बैद राम लहरे
मकान संख्या : 28
उम्र : 38 लिंग : पुरुष
फोटो उपलब्ध

189 SFV2220739
निर्वाचक का नाम : राधाबाई लहरे
पति का नाम: राजु लहरे
मकान संख्या : 28
उम्र : 29 लिंग : महिला
फोटो उपलब्ध

190 SFV2543155
निर्वाचक का नाम : सुमित कुमार लहरे
पिता का नाम: हीरा लाल लहरे
मकान संख्या : 28
उम्र : 23 लिंग : पुरुष
फोटो उपलब्ध

191 GXD1313477
निर्वाचक का नाम : घनश्याम पात्रे
पिता का नाम: जेठूराम
मकान संख्या : 29
उम्र : 36 लिंग : पुरुष
फोटो उपलब्ध

192 SFV2042778
निर्वाचक का नाम : फिरतीन पात्रे
पति का नाम: घनश्याम पात्रे
मकान संख्या : 29
उम्र : 33 लिंग : महिला
फोटो उपलब्ध

193 SFV0869495
निर्वाचक का नाम : शंकरलाल पात्रे
पिता का नाम: कातिकराम पात्रे
मकान संख्या : 30
उम्र : 61 लिंग : पुरुष
फोटो उपलब्ध

194 GXD0560920
निर्वाचक का नाम : शिवशंकर पात्रे
पिता का नाम: कातिकराम
मकान संख्या : 30
उम्र : 58 लिंग : पुरुष
फोटो उपलब्ध

195 SFV0869503
निर्वाचक का नाम : कंवलबाई पात्रे
पति का नाम: शंकरलाल पात्रे
मकान संख्या : 30
उम्र : 58 लिंग : महिला
फोटो उपलब्ध

196 SFV3116720
निर्वाचक का नाम : उर्मिला देवी
पति का नाम: महाबीर
मकान संख्या : 30
उम्र : 57 लिंग : महिला
फोटो उपलब्ध

197 SFV3116837
निर्वाचक का नाम : महाबीर
पिता का नाम: खुलु राम
मकान संख्या : 30
उम्र : 56 लिंग : पुरुष
फोटो उपलब्ध

198 SFV0869511
निर्वाचक का नाम : सतरुपा पात्रे
पति का नाम: शिवशंकर पात्रे
मकान संख्या : 30
उम्र : 52 लिंग : महिला
फोटो उपलब्ध

199 SFV2905743
निर्वाचक का नाम : बिरेन्द्र कुमार जाट
पिता का नाम: महाबीर जाट
मकान संख्या : 30
उम्र : 41 लिंग : पुरुष
फोटो उपलब्ध

200 SFV3116696
निर्वाचक का नाम : नरेन्द्र कुमार जाट
पिता का नाम: महाबीर जाट
मकान संख्या : 30
उम्र : 38 लिंग : पुरुष
फोटो उपलब्ध

201 SFV2905867
निर्वाचक का नाम : जगत प्रसाद जाट
पिता का नाम: महाबीर जाट
मकान संख्या : 30
उम्र : 37 लिंग : पुरुष
फोटो उपलब्ध

202 SFV0870873
निर्वाचक का नाम : पप्पूप्रसाद पाञे पाञे
पिता का नाम: शंकरलाल पाञे
मकान संख्या : 30
उम्र : 34 लिंग : पुरुष
फोटो उपलब्ध

203 SFV2909711
निर्वाचक का नाम : सुकान्ती देवी
पति का नाम: बिरेन्द्र कुमार
मकान संख्या : 30
उम्र : 34 लिंग : महिला
फोटो उपलब्ध

204 SFV2042810
निर्वाचक का नाम : भूषण कमलेश
पिता का नाम: सुखदयाल कमलेश
मकान संख्या : 30
उम्र : 33 लिंग : पुरुष
फोटो उपलब्ध

205 SFV2042802
निर्वाचक का नाम : मिथलेश्वर कमलेश
पिता का नाम: सुखदयाल कमलेश
मकान संख्या : 30
उम्र : 32 लिंग : पुरुष
फोटो उपलब्ध

206 SFV2601383
निर्वाचक का नाम : अनिता देवी पात्रे
पति का नाम: पप्पू प्रसाद पात्रे
मकान संख्या : 30
उम्र : 32 लिंग : महिला
फोटो उपलब्ध

207 SFV2297315
निर्वाचक का नाम : जयंती कुमारी पात्रे
पिता का नाम: शंकर लाल
मकान संख्या : 30
उम्र : 30 लिंग : महिला
फोटो उपलब्ध

208 SFV3116597
निर्वाचक का नाम : भगवती
पति का नाम: नरेन्द्र कुमार जाट
मकान संख्या : 30
उम्र : 30 लिंग : महिला
फोटो उपलब्ध

209 SFV3116761
निर्वाचक का नाम : प्रियंका जाट
पिता का नाम: महाबीर
मकान संख्या : 30
उम्र : 30 लिंग : महिला
फोटो उपलब्ध

210 SFV2346195
निर्वाचक का नाम : टिकेश्वर कुमार पात्रे
पिता का नाम: शिव शंकर पात्रे
मकान संख्या : 30
उम्र : 27 लिंग : पुरुष
फोटो उपलब्ध

211 SFV2906691
निर्वाचक का नाम : कुसुम जाट
पति का नाम: जगत प्रसाद जाट
मकान संख्या : 30
उम्र : 27 लिंग : महिला
फोटो उपलब्ध

212 SFV2297323
निर्वाचक का नाम : गोविंदा कुमार पात्रे
पिता का नाम: शंकर लाल
मकान संख्या : 30
उम्र : 26 लिंग : पुरुष
फोटो उपलब्ध

213 SFV2983179
निर्वाचक का नाम : प्रदीप कुमार पात्रे
पिता का नाम: शिव शंकर पात्रे
मकान संख्या : 30
उम्र : 21 लिंग : पुरुष
फोटो उपलब्ध

214 SFV2297331
निर्वाचक का नाम : हरभजन जाट
पिता का नाम: शिव कुमार
मकान संख्या : 31
उम्र : 26 लिंग : पुरुष
फोटो उपलब्ध

215 SFV1121706
निर्वाचक का नाम : यादेश्वर जोल्हे
पिता का नाम: भरत लाल जोल्हे
मकान संख्या : 42
उम्र : 34 लिंग : पुरुष
फोटो उपलब्ध

216 SFV1521889
निर्वाचक का नाम : ईश कुमार आजाद
पिता का नाम: दरसराम आजाद
मकान संख्या : 44
उम्र : 31 लिंग : पुरुष
फोटो उपलब्ध

217 SFV2009918
निर्वाचक का नाम : सकुन्तला आजाद
पति का नाम: ईशकुमारर आजाद
मकान संख्या : 44
उम्र : 29 लिंग : महिला
फोटो उपलब्ध

218 GXD1311703
निर्वाचक का नाम : कंवल प्रसाद खुंटे
पिता का नाम: मोहनी
मकान संख्या : 49
उम्र : 53 लिंग : पुरुष
फोटो उपलब्ध

219 SFV1521897
निर्वाचक का नाम : संजय कुमार खुटे
पिता का नाम: मोहनलाल खुटे
मकान संख्या : 49
उम्र : 32 लिंग : पुरुष
फोटो उपलब्ध

220 SFV2297349
निर्वाचक का नाम : युगेश खूटे
पिता का नाम: कवल प्रसाद
मकान संख्या : 49
उम्र : 29 लिंग : पुरुष
फोटो उपलब्ध

221 SFV2475721
निर्वाचक का नाम : राधिका खुंटे
पति का नाम: मुकेश कुमार
मकान संख्या : 49
उम्र : 26 लिंग : महिला
फोटो उपलब्ध

222 SFV3042934
निर्वाचक का नाम : यशपाल खुंटे
पिता का नाम: पनिक राम
मकान संख्या : 109
उम्र : 19 लिंग : पुरुष
फोटो उपलब्ध

223 SFV3052149
निर्वाचक का नाम : प्रिया कुमारी सतनामी
पति का नाम: सम्मेलाल निराला
मकान संख्या : 140
उम्र : 21 लिंग : महिला
फोटो उपलब्ध

224 SFV3051216
निर्वाचक का नाम : सूरज कुमार
पिता का नाम: मदन लाल
मकान संख्या : 143
उम्र : 19 लिंग : पुरुष
फोटो उपलब्ध

225 SFV2297364
निर्वाचक का नाम : मुकेश कुमार खुंटे
पिता का नाम: कवल प्रसाद
मकान संख्या : ह. नं 49
उम्र : 26 लिंग : पुरुष
फोटो उपलब्ध

226 SFV2721819
निर्वाचक का नाम : चितरेखा पात्रे
पति का नाम: नंदकिशोर पात्रे
मकान संख्या : वार्ड नं 02
उम्र : 27 लिंग : महिला
फोटो उपलब्ध

227 SFV1121425
निर्वाचक का नाम : उर्मिला पात्रे
पति का नाम: धरमबीर पात्रे
मकान संख्या : 31
उम्र : 44 लिंग : महिला
फोटो उपलब्ध

228 SFV1121417
निर्वाचक का नाम : धरमबीर पात्रे
पिता का नाम: खुलुराम पात्रे
मकान संख्या : 31
उम्र : 43 लिंग : पुरुष
फोटो उपलब्ध

229 SFV0869537
निर्वाचक का नाम : कौशल प्रसाद जांगड़े
पिता का नाम: कुंज राम जांगड़े
मकान संख्या : 32
उम्र : 41 लिंग : पुरुष
फोटो उपलब्ध

230 GXD1313451
निर्वाचक का नाम : श्यामदेव
पिता का नाम: कुंजराम
मकान संख्या : 32
उम्र : 38 लिंग : पुरुष
फोटो उपलब्ध

231 SFV1450261
निर्वाचक का नाम : संतोषी जांगड़े
पति का नाम: श्यामदेव जांगड़े
मकान संख्या : 32
उम्र : 36 लिंग : महिला
फोटो उपलब्ध

232 SFV2167971
निर्वाचक का नाम : मयाबाई जांगडे
पति का नाम: कोशल प्रसाद जांगडे
मकान संख्या : 32
उम्र : 28 लिंग : महिला
फोटो उपलब्ध

233 SFV1700657
निर्वाचक का नाम : छतराम बघेल
पिता का नाम: मंगलू बघेल
मकान संख्या : 33
उम्र : 55 लिंग : पुरुष
फोटो उपलब्ध

234 SFV2297372
निर्वाचक का नाम : मनोज बघेल
पिता का नाम: छतराम
मकान संख्या : 33
उम्र : 26 लिंग : पुरुष
फोटो उपलब्ध

235 SFV2889152
निर्वाचक का नाम : अभय कुमार
पिता का नाम: छतराम
मकान संख्या : 33
उम्र : 22 लिंग : पुरुष
फोटो उपलब्ध

236 GXD1312347
निर्वाचक का नाम : कौशिल्याबाई जांगड़े
पति का नाम: धनीराम जांगड़े
मकान संख्या : 35
उम्र : 74 लिंग : महिला
फोटो उपलब्ध

237 SFV1121458
निर्वाचक का नाम : रामदास जांगड़े
पिता का नाम: धनीराम जांगड़े
मकान संख्या : 35
उम्र : 49 लिंग : पुरुष
फोटो उपलब्ध

238 SFV2372738
निर्वाचक का नाम : गणेश जांगड़े
पिता का नाम: धनी राम
मकान संख्या : 35
उम्र : 46 लिंग : पुरुष
फोटो उपलब्ध

239 SFV1121466
निर्वाचक का नाम : फिरतीन जांगड़े
पति का नाम: दया राम जांगड़े
मकान संख्या : 35
उम्र : 40 लिंग : महिला
फोटो उपलब्ध

240 SFV2297380
निर्वाचक का नाम : जीतराम जांगडे
पिता का नाम: दयाराम
मकान संख्या : 35
उम्र : 29 लिंग : पुरुष
फोटो उपलब्ध

241 SFV2909364
निर्वाचक का नाम : किरन कुमारी जांगड़े
पति का नाम: जीत राम जांगड़े
मकान संख्या : 35
उम्र : 23 लिंग : महिला
फोटो उपलब्ध

242 GXD1312016
निर्वाचक का नाम : राजकुमार जांगड़े
पिता का नाम: रामचन्दर
मकान संख्या : 36
उम्र : 53 लिंग : पुरुष
फोटो उपलब्ध

243 SFV0869578
निर्वाचक का नाम : पानबाई जांगड़े
पति का नाम: राजकुमार जांगड़े
मकान संख्या : 36
उम्र : 49 लिंग : महिला
फोटो उपलब्ध

244 SFV0869586
निर्वाचक का नाम : राजू जांगड़े
पिता का नाम: रामचन्दर जांगड़े
मकान संख्या : 36
उम्र : 48 लिंग : पुरुष
फोटो उपलब्ध

245 SFV0869594
निर्वाचक का नाम : सनमती जांगड़े
पति का नाम: राजू जांगड़े
मकान संख्या : 36
उम्र : 39 लिंग : महिला
फोटो उपलब्ध

246 GXD1312024
निर्वाचक का नाम : रमेश कुमार टंडन
पिता का नाम: रामचंद टंडन
मकान संख्या : 36
उम्र : 39 लिंग : पुरुष
फोटो उपलब्ध

247 SFV1176668
निर्वाचक का नाम : विंदा देवी टंडन
पति का नाम: रमेश कुमार टंडन
मकान संख्या : 36
उम्र : 38 लिंग : महिला
फोटो उपलब्ध

248 SFV2909729
निर्वाचक का नाम : विनोद कुमार टंडन
पिता का नाम: राजकुमार टंडन
मकान संख्या : 36
उम्र : 25 लिंग : पुरुष
फोटो उपलब्ध

249 SFV2509636
निर्वाचक का नाम : राजेंद्र कुमार टंडन
पिता का नाम: राजू टंडन
मकान संख्या : 36
उम्र : 24 लिंग : पुरुष
फोटो उपलब्ध

250 SFV2909273
निर्वाचक का नाम : नेहा टंडन
पति का नाम: राजेन्द्र कुमार टंडन
मकान संख्या : 36
उम्र : 24 लिंग : महिला
फोटो उपलब्ध

251 SFV2888717
निर्वाचक का नाम : प्रीती टंडन
पति का नाम: विनोद टंडन
मकान संख्या : 36
उम्र : 23 लिंग : महिला
फोटो उपलब्ध

252 SFV1121474
निर्वाचक का नाम : गेदराम मधुकर
पिता का नाम: बुधराम मधुकर
मकान संख्या : 37
उम्र : 52 लिंग : पुरुष
फोटो उपलब्ध

253 SFV1121482
निर्वाचक का नाम : अप्रोजबाई मधुकर
पति का नाम: गेदराम मधुकर
मकान संख्या : 37
उम्र : 49 लिंग : महिला
फोटो उपलब्ध

254 SFV1870302
निर्वाचक का नाम : तुलसी मधुकर
पति का नाम: मोहितराम मधुकर
मकान संख्या : 37
उम्र : 39 लिंग : महिला
फोटो उपलब्ध

255 SFV1121490
निर्वाचक का नाम : मोहित राम मधुकर
पिता का नाम: बुध राम मधुकर
मकान संख्या : 37
उम्र : 37 लिंग : पुरुष
फोटो उपलब्ध

256 SFV1870328
निर्वाचक का नाम : आनंदराम मधुकर
पिता का नाम: गेदाराम मधुकर
मकान संख्या : 37
उम्र : 31 लिंग : पुरुष
फोटो उपलब्ध

257 SFV1870310
निर्वाचक का नाम : हेमलाल मधुकर
पिता का नाम: गेंदराम मधुकर
मकान संख्या : 37
उम्र : 30 लिंग : पुरुष
फोटो उपलब्ध

258 SFV2888626
निर्वाचक का नाम : सूरज सतनामी
पिता का नाम: गेंद राम मधुकर
मकान संख्या : 37
उम्र : 25 लिंग : पुरुष
फोटो उपलब्ध

259 SFV2909372
निर्वाचक का नाम : सुमन कुमारी
पति का नाम: शिव कुमार मधुकर
मकान संख्या : 37
उम्र : 23 लिंग : महिला
फोटो उपलब्ध

260 SFV3119146
निर्वाचक का नाम : शिव कुमार मधुकर
पिता का नाम: मोहित राम मधुकर
मकान संख्या : 37
उम्र : 23 लिंग : पुरुष
फोटो उपलब्ध

261 SFV1121516
निर्वाचक का नाम : संतोषी धिवराज
पति का नाम: मनसा राम धिवराज
मकान संख्या : 38
उम्र : 40 लिंग : महिला
फोटो उपलब्ध

262 SFV1121524
निर्वाचक का नाम : सहस बाई धिवराज
पति का नाम: विष्णु प्रसाद धिवराज
मकान संख्या : 38
उम्र : 37 लिंग : महिला
फोटो उपलब्ध

263 SFV0869610
निर्वाचक का नाम : दयामती धिवराज
पति का नाम: आशाराम धिवराज
मकान संख्या : 38/1
उम्र : 59 लिंग : महिला
फोटो उपलब्ध

264 GXD1311307
निर्वाचक का नाम : मनसाराम धिवराज
पिता का नाम: रामदयाल
मकान संख्या : 38/1
उम्र : 51 लिंग : पुरुष
फोटो उपलब्ध

265 SFV2475804
निर्वाचक का नाम : दुलार साय धिवराज
पिता का नाम: आशा राम
मकान संख्या : 38/1
उम्र : 34 लिंग : पुरुष
फोटो उपलब्ध

266 SFV2297398
निर्वाचक का नाम : डेश कुमार धिवराज
पिता का नाम: मनसाराम
मकान संख्या : 38/1
उम्र : 26 लिंग : पुरुष
फोटो उपलब्ध

267 SFV2401578
निर्वाचक का नाम : रोशन लाल धिवराज
पिता का नाम: मनसा राम धिवराज
मकान संख्या : 38/1
उम्र : 25 लिंग : पुरुष
फोटो उपलब्ध

268 SFV2631422
निर्वाचक का नाम : नम्रता धिवराज
पति का नाम: देशकुमार
मकान संख्या : 38/1
उम्र : 24 लिंग : महिला
फोटो उपलब्ध

269 SFV3118908
निर्वाचक का नाम : पूजा धिवराज
पति का नाम: दुलारसाय धिवराज
मकान संख्या : 38/1
उम्र : 24 लिंग : महिला
फोटो उपलब्ध

270 SFV3119021
निर्वाचक का नाम : रंजू लता
पिता का नाम: आसाराम
मकान संख्या : 38/1
उम्र : 20 लिंग : महिला
फोटो उपलब्ध

271 SFV1121532
निर्वाचक का नाम : विष्णुप्रसाद धिवराज
पिता का नाम: रामदयाल धिवराज
मकान संख्या : 38/2
उम्र : 43 लिंग : पुरुष
फोटो उपलब्ध

272 SFV3119153
निर्वाचक का नाम : हेमंत कुमार
पिता का नाम: विष्णु प्रसाद
मकान संख्या : 38/2
उम्र : 21 लिंग : पुरुष
फोटो उपलब्ध

273 SFV0869628
निर्वाचक का नाम : विजयलाल धिवराज
पिता का नाम: रामदयाल धिवराज
मकान संख्या : 38/3
उम्र : 47 लिंग : पुरुष
फोटो उपलब्ध

274 SFV0869636
निर्वाचक का नाम : रामबाई धिवराज
पति का नाम: विजयलाल धिवराज
मकान संख्या : 38/3
उम्र : 46 लिंग : महिला
फोटो उपलब्ध

275 SFV2220762
निर्वाचक का नाम : मनोजकुमार धिवराज
पिता का नाम: विजय धिवराज
मकान संख्या : 38/3
उम्र : 28 लिंग : पुरुष
फोटो उपलब्ध

276 GXD1311323
निर्वाचक का नाम : मीनाकुमारी रात्रे
पति का नाम: हीरादास
मकान संख्या : 39
उम्र : 52 लिंग : महिला
फोटो उपलब्ध

277 SFV0869644
निर्वाचक का नाम : हीरादास रात्रे
पिता का नाम: फुलू रात्रे
मकान संख्या : 39
उम्र : 52 लिंग : पुरुष
फोटो उपलब्ध

278 GXD1311331
निर्वाचक का नाम : नर्र्मदा रात्रे
पिता का नाम: फूलू
मकान संख्या : 39
उम्र : 45 लिंग : पुरुष
फोटो उपलब्ध

279 GXD1311349
निर्वाचक का नाम : विमला बाई रात्रे
पति का नाम: नर्र्मदा
मकान संख्या : 39
उम्र : 42 लिंग : महिला
फोटो उपलब्ध

280 SFV2297422
निर्वाचक का नाम : शिवशंकर रात्रे
पिता का नाम: हिरादास
मकान संख्या : 39
उम्र : 28 लिंग : पुरुष
फोटो उपलब्ध

281 SFV2297430
निर्वाचक का नाम : खगेश रात्रे
पिता का नाम: नर्बदा रात्रे
मकान संख्या : 39
उम्र : 26 लिंग : पुरुष
फोटो उपलब्ध

282 SFV2509644
निर्वाचक का नाम : सुमित्रा बाई रातरे
पति का नाम: खगेश कुमार रातरे
मकान संख्या : 39
उम्र : 26 लिंग : महिला
फोटो उपलब्ध

283 SFV2905594
निर्वाचक का नाम : ममता रात्रे
पति का नाम: शिवशंकर रात्रे
मकान संख्या : 39
उम्र : 24 लिंग : महिला
फोटो उपलब्ध

284 SFV2691905
निर्वाचक का नाम : हेमलता रात्रे
पिता का नाम: हीरा दास रात्रे
मकान संख्या : 39
उम्र : 23 लिंग : महिला
फोटो उपलब्ध

285 SFV2891141
निर्वाचक का नाम : रामेश्वर
पिता का नाम: नर्मदा रात्रे
मकान संख्या : 39
उम्र : 20 लिंग : पुरुष
फोटो उपलब्ध

286 GXD1312032
निर्वाचक का नाम : जम्मूलाल रात्रे
पिता का नाम: सुक लाल
मकान संख्या : 40
उम्र : 40 लिंग : पुरुष
फोटो उपलब्ध

287 SFV1121540
निर्वाचक का नाम : धन बाई रात्रे
पति का नाम: छोटे लाल रात्रे
मकान संख्या : 40
उम्र : 40 लिंग : महिला
फोटो उपलब्ध

288 GXD1312040
निर्वाचक का नाम : खेम बाई रात्रे
पति का नाम: जम्मूलाल
मकान संख्या : 40
उम्र : 39 लिंग : महिला
फोटो उपलब्ध

289 SFV2297448
निर्वाचक का नाम : जवाहर रात्रे
पिता का नाम: छोटेलाल
मकान संख्या : 40
उम्र : 27 लिंग : पुरुष
फोटो उपलब्ध

290 SFV2509669
निर्वाचक का नाम : महेश रातरे
पिता का नाम: छोटे लाल रातरे
मकान संख्या : 40
उम्र : 25 लिंग : पुरुष
फोटो उपलब्ध

291 SFV2611556
निर्वाचक का नाम : अक्षय कुमार रात्रे
पिता का नाम: जम्मू लाल रात्रे
मकान संख्या : 40
उम्र : 23 लिंग : पुरुष
फोटो उपलब्ध

292 GXD0561431
निर्वाचक का नाम : चैतराम जोल्हे
पिता का नाम: दुजेराम
मकान संख्या : 41
उम्र : 69 लिंग : पुरुष
फोटो उपलब्ध

293 GXD0561803
निर्वाचक का नाम : रेशमलाल जोल्हे
पिता का नाम: चैतराम
मकान संख्या : 41
उम्र : 46 लिंग : पुरुष
फोटो उपलब्ध

294 GXD1312057
निर्वाचक का नाम : फतेलाल जोल्हे
पिता का नाम: चैतराम
मकान संख्या : 41
उम्र : 42 लिंग : पुरुष
फोटो उपलब्ध

295 GXD0561639
निर्वाचक का नाम : लक्ष्मीनबाई जोल्हे
पति का नाम: रेशमलाल
मकान संख्या : 41
उम्र : 39 लिंग : महिला
फोटो उपलब्ध

296 SFV0869651
निर्वाचक का नाम : सारधा जोल्हे
पति का नाम: फते लाल
मकान संख्या : 41
उम्र : 37 लिंग : महिला
फोटो उपलब्ध

297 SFV3098241
निर्वाचक का नाम : कुमारी उल्फी
पिता का नाम: रेशम लाल जोल्हे
मकान संख्या : 41
उम्र : 24 लिंग : महिला
फोटो उपलब्ध

298 SFV3098092
निर्वाचक का नाम : उर्वशी
पिता का नाम: रेशम लाल जोल्हे
मकान संख्या : 41
उम्र : 22 लिंग : महिला
फोटो उपलब्ध

299 SFV2220788
निर्वाचक का नाम : बलेश्वर जोल्हे
पिता का नाम: भरतलाल जोल्हे
मकान संख्या : 42
उम्र : 27 लिंग : पुरुष
फोटो उपलब्ध

300 SFV2401552
निर्वाचक का नाम : दीपक जोल्हे
पिता का नाम: परस राम जोल्हे
मकान संख्या : 43
उम्र : 30 लिंग : पुरुष
फोटो उपलब्ध

301 SFV3029048
निर्वाचक का नाम : प्रीति जोल्हे
पति का नाम: दीपक जोल्हे
मकान संख्या : 43
उम्र : 25 लिंग : महिला
फोटो उपलब्ध

302 SFV3051299
निर्वाचक का नाम : राजा राम टंडन
पिता का नाम: राजा कुमार
मकान संख्या : 220
उम्र : 19 लिंग : पुरुष
फोटो उपलब्ध

303 SFV3051174
निर्वाचक का नाम : संतोषी घिवराज
पति का नाम: रोशन लाल
मकान संख्या : 253
उम्र : 29 लिंग : महिला
फोटो उपलब्ध

304 SFV1774629
निर्वाचक का नाम : सावित्री
पति का नाम: छतराम
मकान संख्या : ३३
उम्र : 45 लिंग : महिला
फोटो उपलब्ध

305 SFV1403070
निर्वाचक का नाम : मुक्ताज
पिता का नाम: घासीराम
मकान संख्या : ८३८
उम्र : 35 लिंग : पुरुष
फोटो उपलब्ध

306 SFV2094704
निर्वाचक का नाम : रविशंकर रात्रे
पिता का नाम: हीरादास रात्रे
मकान संख्या : 39
उम्र : 32 लिंग : पुरुष
फोटो उपलब्ध

307 SFV2297455
निर्वाचक का नाम : बनवारी
पिता का नाम: मनहरण
मकान संख्या : 41
उम्र : 29 लिंग : पुरुष
फोटो उपलब्ध

308 SFV2324150
निर्वाचक का नाम : राज कुमारी जोल्हे
पति का नाम: भारत लाल जोल्हे
मकान संख्या : 42
उम्र : 55 लिंग : महिला
फोटो उपलब्ध

309 SFV1870336
निर्वाचक का नाम : सुनिता जोल्हे
पति का नाम: यादेश्वर जोल्हें
मकान संख्या : 42
उम्र : 34 लिंग : महिला
फोटो उपलब्ध

310 SFV1297035
निर्वाचक का नाम : धजालाल जोलहे
पिता का नाम: भारतलाल जोलहे
मकान संख्या : 42
उम्र : 33 लिंग : पुरुष
फोटो उपलब्ध

311 SFV1870344
निर्वाचक का नाम : शांतिबाइ जोल्हे
पिता का नाम: भरतलाल जोल्हे
मकान संख्या : 42
उम्र : 30 लिंग : महिला
फोटो उपलब्ध

312 SFV2509685
निर्वाचक का नाम : धर्मिन जोल्हे
पति का नाम: धजा राम जोल्हे
मकान संख्या : 42
उम्र : 25 लिंग : महिला
फोटो उपलब्ध

313 SFV2985265
निर्वाचक का नाम : खेम लाल जोल्हे
पिता का नाम: भरत लाल जोल्हे
मकान संख्या : 42
उम्र : 22 लिंग : पुरुष
फोटो उपलब्ध

314 SFV1870351
निर्वाचक का नाम : परसराम जोल्हे
पिता का नाम: दासीराम जोल्हे
मकान संख्या : 43
उम्र : 57 लिंग : पुरुष
फोटो उपलब्ध

315 SFV1870369
निर्वाचक का नाम : बुधावास जोल्हे
पति का नाम: परसराम जोल्हे
मकान संख्या : 43
उम्र : 52 लिंग : महिला
फोटो उपलब्ध

316 SFV2876209
निर्वाचक का नाम : रितिक जोल्हे
पिता का नाम: परस राम जोल्हे
मकान संख्या : 43
उम्र : 22 लिंग : पुरुष
फोटो उपलब्ध

317 SFV3087277
निर्वाचक का नाम : ममता कुमारी जोल्हे
पिता का नाम: परसराम जोल्हे
मकान संख्या : 43
उम्र : 19 लिंग : महिला
फोटो उपलब्ध

318 SFV3091907
निर्वाचक का नाम : मंजीता जोल्हे
पति का नाम: रितिक जोल्हे
मकान संख्या : 43
उम्र : 19 लिंग : महिला
फोटो उपलब्ध

319 SFV1700673
निर्वाचक का नाम : रथबाई आजाद
पति का नाम: दरस राम आजाद
मकान संख्या : 44
उम्र : 68 लिंग : महिला
फोटो उपलब्ध

320 SFV0869685
निर्वाचक का नाम : दानी राम आजाद
पिता का नाम: दरश राम आजाद
मकान संख्या : 44
उम्र : 39 लिंग : पुरुष
फोटो उपलब्ध

321 SFV0869693
निर्वाचक का नाम : गीता बाई आजाद
पति का नाम: दानी राम आजाद
मकान संख्या : 44
उम्र : 37 लिंग : महिला
फोटो उपलब्ध

322 SFV2220796
निर्वाचक का नाम : जवाहर आजाद
पिता का नाम: दरशराम आजाद
मकान संख्या : 44
उम्र : 27 लिंग : पुरुष
फोटो उपलब्ध

323 GXD1311356
निर्वाचक का नाम : ओमप्रकाश बंजारे
पिता का नाम: दरसराम
मकान संख्या : 45
उम्र : 52 लिंग : पुरुष
फोटो उपलब्ध

324 GXD1311364
निर्वाचक का नाम : बेदराम बंजारे
पिता का नाम: दरसराम
मकान संख्या : 45
उम्र : 49 लिंग : पुरुष
फोटो उपलब्ध

325 GXD1311372
निर्वाचक का नाम : रामबाई बंजारे
पति का नाम: ओमप्रक ाश
मकान संख्या : 45
उम्र : 46 लिंग : महिला
फोटो उपलब्ध

326 GXD1311380
निर्वाचक का नाम : निर्र्मला बाई बंजारे
पति का नाम: बेद राम
मकान संख्या : 45
उम्र : 46 लिंग : महिला
फोटो उपलब्ध

327 GXD1311398
निर्वाचक का नाम : अगास राम बंजारे
पिता का नाम: दरसराम बंजारे
मकान संख्या : 45
उम्र : 41 लिंग : पुरुष
फोटो उपलब्ध

328 SFV0018895
निर्वाचक का नाम : रामिन बंजारे
पति का नाम: अगास राम .बंजारे
मकान संख्या : 45
उम्र : 38 लिंग : महिला
फोटो उपलब्ध

329 GXD1311752
निर्वाचक का नाम : भोजराम बंजारे
पिता का नाम: दरसराम
मकान संख्या : 45
उम्र : 37 लिंग : पुरुष
फोटो उपलब्ध

330 SFV2324176
निर्वाचक का नाम : संतोषी बाई बंजारे
पति का नाम: भोज राम बंजारे
मकान संख्या : 45
उम्र : 37 लिंग : महिला
फोटो उपलब्ध

331 SFV2220804
निर्वाचक का नाम : रोशनसिंह बंजारे
पिता का नाम: ओमप्रकाश बंजारे
मकान संख्या : 45
उम्र : 27 लिंग : पुरुष
फोटो उपलब्ध

332 SFV2645273
निर्वाचक का नाम : दिनेश कुमार बंजारे
पिता का नाम: बेदराम बंजारे
मकान संख्या : 45
उम्र : 22 लिंग : पुरुष
फोटो उपलब्ध

333 SFV2882595
निर्वाचक का नाम : निशा कुमारी बंजारे
पिता का नाम: अगाश राम बंजारे
मकान संख्या : 45
उम्र : 21 लिंग : महिला
फोटो उपलब्ध

334 GXD1311737
निर्वाचक का नाम : अवधराम बंजारे
पिता का नाम: साधराम
मकान संख्या : 46
उम्र : 53 लिंग : पुरुष
फोटो उपलब्ध

335 GXD1311950
निर्वाचक का नाम : मेलाबाई बंजारे
पति का नाम: अवधराम
मकान संख्या : 46
उम्र : 51 लिंग : महिला
फोटो उपलब्ध

336 SFV1700814
निर्वाचक का नाम : छत्रपाल बंजारे
पिता का नाम: अवधराम बंजारे
मकान संख्या : 46
उम्र : 32 लिंग : पुरुष
फोटो उपलब्ध

337 SFV2297489
निर्वाचक का नाम : राजेश कुमार बंजारे
पिता का नाम: अवध राम
मकान संख्या : 46
उम्र : 27 लिंग : पुरुष
फोटो उपलब्ध

338 SFV2700227
निर्वाचक का नाम : नीता बंजारे
पति का नाम: छत्रपाल बंजारे
मकान संख्या : 46
उम्र : 25 लिंग : महिला
फोटो उपलब्ध

339 SFV2509701
निर्वाचक का नाम : कमलेश बंजारे
पिता का नाम: अवध राम बंजारे
मकान संख्या : 46
उम्र : 24 लिंग : पुरुष
फोटो उपलब्ध

340 SFV3068798
निर्वाचक का नाम : रश्मि बंजारे
पति का नाम: कमलेश बंजारे
मकान संख्या : 46
उम्र : 22 लिंग : महिला
फोटो उपलब्ध

341 GXD0562413
निर्वाचक का नाम : मेलाबाई पाटले
पति का नाम: मंगलदास
मकान संख्या : 47
उम्र : 73 लिंग : महिला
फोटो उपलब्ध

342 SFV2167997
निर्वाचक का नाम : ताराबाई पाटले
पति का नाम: चन्दुलाल पाटले
मकान संख्या : 47
उम्र : 60 लिंग : महिला
फोटो उपलब्ध

343 SFV2168003
निर्वाचक का नाम : चन्दुलाल पाटले
पिता का नाम: हीराला पाटले
मकान संख्या : 47
उम्र : 60 लिंग : पुरुष
फोटो उपलब्ध

344 SFV0869735
निर्वाचक का नाम : खीरमिच पाटले
पिता का नाम: हीरालाल बंजारे
मकान संख्या : 47
उम्र : 47 लिंग : पुरुष
फोटो उपलब्ध

345 SFV2168011
निर्वाचक का नाम : तुलसी पाटले
पिता का नाम: चन्दुलाल पाटले
मकान संख्या : 47
उम्र : 29 लिंग : महिला
फोटो उपलब्ध

346 SFV2297497
निर्वाचक का नाम : सुनीता पाटले
पति का नाम: संजय
मकान संख्या : 47
उम्र : 26 लिंग : महिला
फोटो उपलब्ध

347 SFV3127651
निर्वाचक का नाम : घसिया पाटले
पिता का नाम: चंदु लाल
मकान संख्या : 47
उम्र : 19 लिंग : पुरुष
फोटो उपलब्ध

348 GXD2302248
निर्वाचक का नाम : रवीदास पाटले
पिता का नाम: सुरित
मकान संख्या : 48
उम्र : 64 लिंग : पुरुष
फोटो उपलब्ध

349 SFV1121573
निर्वाचक का नाम : फगनी पाटले
पति का नाम: रवीदास पाटले
मकान संख्या : 48
उम्र : 59 लिंग : महिला
फोटो उपलब्ध

350 GXD1311661
निर्वाचक का नाम : सोनू पाटले
पिता का नाम: रवी दास
मकान संख्या : 48
उम्र : 44 लिंग : पुरुष
फोटो उपलब्ध

351 GXD1311679
निर्वाचक का नाम : तारा बाई पाटले
पति का नाम: सोनू
मकान संख्या : 48
उम्र : 39 लिंग : महिला
फोटो उपलब्ध

352 SFV2094696
निर्वाचक का नाम : नवधा पाटले
पिता का नाम: रविदास पाटले
मकान संख्या : 48
उम्र : 38 लिंग : पुरुष
फोटो उपलब्ध

353 SFV1700822
निर्वाचक का नाम : गौटियाराम पाटले
पिता का नाम: रविदास पाटले
मकान संख्या : 48
उम्र : 33 लिंग : पुरुष
फोटो उपलब्ध

354 SFV2889723
निर्वाचक का नाम : माया पाटले
पति का नाम: गौटियाराम पाटले
मकान संख्या : 48
उम्र : 29 लिंग : महिला
फोटो उपलब्ध

355 SFV2889673
निर्वाचक का नाम : पार्वती कुमारी
पिता का नाम: सोनू
मकान संख्या : 48
उम्र : 25 लिंग : महिला
फोटो उपलब्ध

356 SFV2876274
निर्वाचक का नाम : मालिक राम पाटले
पिता का नाम: रवि दास
मकान संख्या : 48
उम्र : 21 लिंग : पुरुष
फोटो उपलब्ध

357 SFV1450162
निर्वाचक का नाम : सोनकुंवर खुंटे
पति का नाम: कंवलप्रसाद खुंटे
मकान संख्या : 49
उम्र : 50 लिंग : महिला
फोटो उपलब्ध

358 SFV2009959
निर्वाचक का नाम : केराबाई खुंटे
पति का नाम: संजय कुमार खुंटे
मकान संख्या : 49
उम्र : 31 लिंग : महिला
फोटो उपलब्ध

359 SFV2220812
निर्वाचक का नाम : सुकृता खुंटे
पति का नाम: युगेश खुंटे
मकान संख्या : 49
उम्र : 27 लिंग : महिला
फोटो उपलब्ध

360 SFV0018903
निर्वाचक का नाम : रीगूराम धिवराज
पिता का नाम: राजाराम
मकान संख्या : 50
उम्र : 58 लिंग : पुरुष
फोटो उपलब्ध

361 GXD0560862
निर्वाचक का नाम : ताराचन्द धिवराज
पिता का नाम: देवान
मकान संख्या : 50
उम्र : 56 लिंग : पुरुष
फोटो उपलब्ध

362 GXD0561076
निर्वाचक का नाम : नर्र्मदा धिवराज
पति का नाम: ताराचन्द
मकान संख्या : 50
उम्र : 53 लिंग : महिला
फोटो उपलब्ध

363 SFV1450170
निर्वाचक का नाम : भारती बाई धिवराज
पति का नाम: रीगू राम धिवराज
मकान संख्या : 50
उम्र : 42 लिंग : महिला
फोटो उपलब्ध

364 SFV2611473
निर्वाचक का नाम : लक्ष्मीन धिवराज
पति का नाम: होरीलाल धिवराज
मकान संख्या : 50
उम्र : 33 लिंग : महिला
फोटो उपलब्ध

365 SFV2896512
निर्वाचक का नाम : बीज लाल खुंटे
पिता का नाम: रिंगू राम खुंटे
मकान संख्या : 50
उम्र : 29 लिंग : पुरुष
फोटो उपलब्ध

366 SFV2984755
निर्वाचक का नाम : अनीता सतनामी
पति का नाम: बीज लाल खुंटे
मकान संख्या : 50
उम्र : 28 लिंग : महिला
फोटो उपलब्ध

367 SFV2687077
निर्वाचक का नाम : विक्रम घिवराज
पिता का नाम: होरीलाल घिवराज
मकान संख्या : 50
उम्र : 24 लिंग : पुरुष
फोटो उपलब्ध

368 SFV2897684
निर्वाचक का नाम : सूरज कुमार
पिता का नाम: रेंगू राम
मकान संख्या : 50
उम्र : 24 लिंग : पुरुष
फोटो उपलब्ध

369 SFV3118973
निर्वाचक का नाम : तिलेश्वरी
पिता का नाम: तारा चंद
मकान संख्या : 50
उम्र : 19 लिंग : महिला
फोटो उपलब्ध

370 GXD1311877
निर्वाचक का नाम : धनाराम मधुकर
पिता का नाम: रतीराम मधुकर
मकान संख्या : 51
उम्र : 55 लिंग : पुरुष
फोटो उपलब्ध

371 GXD1311885
निर्वाचक का नाम : वृन्दाबाई मधुकर
पति का नाम: धनाराम
मकान संख्या : 51
उम्र : 54 लिंग : महिला
फोटो उपलब्ध

372 SFV1176684
निर्वाचक का नाम : पुरेन्द्र कुमार मधुकर
पिता का नाम: धनाराम मधुकर
मकान संख्या : 51
उम्र : 37 लिंग : पुरुष
फोटो उपलब्ध

373 SFV2596609
निर्वाचक का नाम : प्रिया बाई मधुकर
पति का नाम: पुरेंद्र कुमार मधुकर
मकान संख्या : 51
उम्र : 33 लिंग : महिला
फोटो उपलब्ध

374 SFV2321214
निर्वाचक का नाम : जीवन लाल मधुकर
पिता का नाम: धना राम मधुकर
मकान संख्या : 51
उम्र : 27 लिंग : पुरुष
फोटो उपलब्ध

375 SFV0869750
निर्वाचक का नाम : भागीरथी मधुकर
पिता का नाम: जुगतु मधुकर
मकान संख्या : 52
उम्र : 69 लिंग : पुरुष
फोटो उपलब्ध

376 GXD1311711
निर्वाचक का नाम : चैतराम मधुकर
पिता का नाम: भागीरथी
मकान संख्या : 52
उम्र : 53 लिंग : पुरुष
फोटो उपलब्ध

377 GXD0561456
निर्वाचक का नाम : फूलनबाई मधुकर
पति का नाम: चैतराम
मकान संख्या : 52
उम्र : 48 लिंग : महिला
फोटो उपलब्ध

378 SFV2220861
निर्वाचक का नाम : राधाबाई मधुकर
पति का नाम: विरेन्द्रकुमार मधुकर
मकान संख्या : 52
उम्र : 30 लिंग : महिला
फोटो उपलब्ध

379 SFV2168029
निर्वाचक का नाम : विरेन्द्र कुमार मधुकर
पिता का नाम: चैतराम मधुकर
मकान संख्या : 52
उम्र : 29 लिंग : महिला
फोटो उपलब्ध

380 SFV0869776
निर्वाचक का नाम : दरसराम रात्रे
पिता का नाम: रुपराम रात्रे
मकान संख्या : 53
उम्र : 62 लिंग : पुरुष
फोटो उपलब्ध

381 GXD0561423
निर्वाचक का नाम : लक्ष्मीन रात्रे
पति का नाम: दरस राम
मकान संख्या : 53
उम्र : 41 लिंग : महिला
फोटो उपलब्ध

382 SFV1700830
निर्वाचक का नाम : द्रोण कुमार रात्रे
पिता का नाम: दरसराम रात्रे
मकान संख्या : 53
उम्र : 32 लिंग : पुरुष
फोटो उपलब्ध

383 SFV2168037
निर्वाचक का नाम : बुगली रात्रे
पति का नाम: द्रोण रात्रे
मकान संख्या : 53
उम्र : 29 लिंग : महिला
फोटो उपलब्ध

384 SFV0018911
निर्वाचक का नाम : दरसराम लहरे
पिता का नाम: बुधराम
मकान संख्या : 54
उम्र : 60 लिंग : पुरुष
फोटो उपलब्ध

385 SFV0018929
निर्वाचक का नाम : चैनबाई लहरे
पति का नाम: दरसराम
मकान संख्या : 54
उम्र : 58 लिंग : महिला
फोटो उपलब्ध

386 SFV2167898
निर्वाचक का नाम : सीता लहरे
पति का नाम: मानसिंग लहरे
मकान संख्या : 54
उम्र : 30 लिंग : महिला
फोटो उपलब्ध

387 SFV2349074
निर्वाचक का नाम : मनोहर लहरे
पिता का नाम: दारस राम लहरे
मकान संख्या : 54
उम्र : 29 लिंग : पुरुष
फोटो उपलब्ध

388 SFV2349090
निर्वाचक का नाम : दयालु कुमार लहरे
पिता का नाम: दरस राम लहरे
मकान संख्या : 54
उम्र : 26 लिंग : पुरुष
फोटो उपलब्ध

389 SFV2908929
निर्वाचक का नाम : उषा बाई लहरे
पति का नाम: दयालु लहरे
मकान संख्या : 54
उम्र : 23 लिंग : महिला
फोटो उपलब्ध

390 GXD1311901
निर्वाचक का नाम : कौशिल्याबाई लहरे
पति का नाम: जोहितराम
मकान संख्या : 55
उम्र : 60 लिंग : महिला
फोटो उपलब्ध

391 SFV3068822
निर्वाचक का नाम : अमरौतीन लहरे
पति का नाम: भोजराम लहरे
मकान संख्या : 55
उम्र : 37 लिंग : महिला
फोटो उपलब्ध

392 SFV1700848
निर्वाचक का नाम : भोजराम लहरे
पिता का नाम: जोहितराम लहरे
मकान संख्या : 55
उम्र : 33 लिंग : पुरुष
फोटो उपलब्ध

393 SFV3051265
निर्वाचक का नाम : लता कुमारी
पति का नाम: खेम लाल जोल्हे
मकान संख्या : 271
उम्र : 22 लिंग : महिला
फोटो उपलब्ध

394 SFV3084456
निर्वाचक का नाम : राजू कुमार बंजारे
पिता का नाम: अगासराम बंजारे
मकान संख्या : 324
उम्र : 19 लिंग : पुरुष
फोटो उपलब्ध

395 SFV1297043
निर्वाचक का नाम : मान सिंह
पिता का नाम: दरस राम
मकान संख्या : हाऊस नं 54
उम्र : 34 लिंग : पुरुष
फोटो उपलब्ध

396 SFV2913523
निर्वाचक का नाम : बबली जोल्हे
पति का नाम: अगास राम जोल्हे
मकान संख्या : 53
उम्र : 24 लिंग : महिला
फोटो उपलब्ध

397 SFV0869800
निर्वाचक का नाम : आनन्दराम लहरे
पिता का नाम: मंगला लहरे
मकान संख्या : 56
उम्र : 56 लिंग : पुरुष
फोटो उपलब्ध

398 SFV2168045
निर्वाचक का नाम : परमीला लहरे
पति का नाम: आनंदराम लहरे
मकान संख्या : 56
उम्र : 49 लिंग : महिला
फोटो उपलब्ध

399 SFV0869818
निर्वाचक का नाम : लक्ष्मन लहरे
पिता का नाम: मंगला लहरे
मकान संख्या : 56
उम्र : 40 लिंग : पुरुष
फोटो उपलब्ध

400 SFV1403096
निर्वाचक का नाम : पूनी बाई
पति का नाम: लक्ष्मन लहरे
मकान संख्या : 56
उम्र : 36 लिंग : महिला
फोटो उपलब्ध

401 SFV0869826
निर्वाचक का नाम : लखनलाल जोल्हे
पिता का नाम: सीधन लहरे
मकान संख्या : 57
उम्र : 54 लिंग : पुरुष
फोटो उपलब्ध

402 SFV0869834
निर्वाचक का नाम : फूलवासा जोल्हे
पति का नाम: लखनलाल जोल्हे
मकान संख्या : 57
उम्र : 52 लिंग : महिला
फोटो उपलब्ध

403 SFV2220879
निर्वाचक का नाम : अगाशराम जोल्हे
पिता का नाम: लखनलाल जोल्हे
मकान संख्या : 57
उम्र : 27 लिंग : पुरुष
फोटो उपलब्ध

404 SFV2372720
निर्वाचक का नाम : याद राम जोल्हे
पिता का नाम: लखन लाल
मकान संख्या : 57
उम्र : 26 लिंग : पुरुष
फोटो उपलब्ध

405 SFV3054244
निर्वाचक का नाम : मीना जोल्हे
पति का नाम: याद राम जोल्हे
मकान संख्या : 57
उम्र : 26 लिंग : महिला
फोटो उपलब्ध

406 GXD1311760
निर्वाचक का नाम : रामबाई जोल्हे
पति का नाम: तिलकराम
मकान संख्या : 58
उम्र : 64 लिंग : महिला
फोटो उपलब्ध

407 SFV1121599
निर्वाचक का नाम : तिलकराम जोल्हे
पिता का नाम: चरन जोल्हे
मकान संख्या : 58
उम्र : 64 लिंग : पुरुष
फोटो उपलब्ध

408 SFV0869842
निर्वाचक का नाम : खुलाशराम जोल्हे
पिता का नाम: चरन जोल्हे
मकान संख्या : 58
उम्र : 59 लिंग : पुरुष
फोटो उपलब्ध

409 GXD1311786
निर्वाचक का नाम : श्याम बाई जोल्हे
पति का नाम: खुलाश राम
मकान संख्या : 58
उम्र : 45 लिंग : महिला
फोटो उपलब्ध

410 SFV1521905
निर्वाचक का नाम : अमरलाल जोल्हे
पिता का नाम: तिलकराम जोल्हे
मकान संख्या : 58
उम्र : 34 लिंग : पुरुष
फोटो उपलब्ध

411 SFV2909281
निर्वाचक का नाम : अन्नू बाई जोल्हे
पति का नाम: अमर लाल जोल्हे
मकान संख्या : 58
उम्र : 30 लिंग : महिला
फोटो उपलब्ध

412 SFV2509537
निर्वाचक का नाम : द्रोण जोल्हे
पिता का नाम: खुलास राम जोहले
मकान संख्या : 58
उम्र : 25 लिंग : पुरुष
फोटो उपलब्ध

413 SFV2889053
निर्वाचक का नाम : महेश कुमार जोल्हे
पिता का नाम: खूलाश राम जोल्हे
मकान संख्या : 58
उम्र : 20 लिंग : पुरुष
फोटो उपलब्ध

414 SFV1121607
निर्वाचक का नाम : हरिशचन्द्र जोल्हे
पिता का नाम: ठाकुर जोल्हे
मकान संख्या : 59
उम्र : 58 लिंग : पुरुष
फोटो उपलब्ध

415 SFV2344927
निर्वाचक का नाम : खिक बाई जोल्हे
पति का नाम: हरीशचंद
मकान संख्या : 59
उम्र : 43 लिंग : महिला
फोटो उपलब्ध

416 SFV2887826
निर्वाचक का नाम : सुनील
पिता का नाम: हरिचंद जोल्हे
मकान संख्या : 59
उम्र : 26 लिंग : पुरुष
फोटो उपलब्ध

417 SFV2909000
निर्वाचक का नाम : ममता जोल्हे
पति का नाम: सूनिल कुमार जोल्हे
मकान संख्या : 59
उम्र : 26 लिंग : महिला
फोटो उपलब्ध

418 SFV2887859
निर्वाचक का नाम : संजय कुमार
पिता का नाम: हरिचंद जोल्हे
मकान संख्या : 59
उम्र : 23 लिंग : पुरुष
फोटो उपलब्ध

419 SFV0065797
निर्वाचक का नाम : शांतिबाई पात्रे
पति का नाम: अजयराम
मकान संख्या : 60
उम्र : 82 लिंग : महिला
फोटो उपलब्ध

420 GXD1311810
निर्वाचक का नाम : सालिकराम पात्रे
पिता का नाम: अजेराम पात्रे
मकान संख्या : 60
उम्र : 52 लिंग : पुरुष
फोटो उपलब्ध

421 SFV0018937
निर्वाचक का नाम : पुष्पादेवी पात्रे
पति का नाम: सालिक राम पात्रे
मकान संख्या : 60
उम्र : 44 लिंग : महिला
फोटो उपलब्ध

422 SFV0018945
निर्वाचक का नाम : आजाद सिंह पात्रे
पिता का नाम: कुंजराम पात्रे
मकान संख्या : 60
उम्र : 38 लिंग : पुरुष
फोटो उपलब्ध

423 SFV1633916
निर्वाचक का नाम : चन्द्रप्रकाश पात्रे
पिता का नाम: कुंजराम पात्रे
मकान संख्या : 60
उम्र : 34 लिंग : पुरुष
फोटो उपलब्ध

424 SFV1700855
निर्वाचक का नाम : हुसैन कुमार पात्रे
पिता का नाम: सालिकराम पात्रे
मकान संख्या : 60
उम्र : 33 लिंग : पुरुष
फोटो उपलब्ध

425 SFV1633924
निर्वाचक का नाम : गौरीशंकर पात्रे
पिता का नाम: कुंजराम पात्रे
मकान संख्या : 60
उम्र : 32 लिंग : पुरुष
फोटो उपलब्ध

426 SFV2094670
निर्वाचक का नाम : रेशम लाल
पिता का नाम: सालिक राम
मकान संख्या : 60
उम्र : 29 लिंग : पुरुष
फोटो उपलब्ध

427 SFV2817112
निर्वाचक का नाम : महेंद्र कुमार पात्रे
पिता का नाम: सालिक राम पात्रे
मकान संख्या : 60
उम्र : 20 लिंग : पुरुष
फोटो उपलब्ध

428 GXD1311521
निर्वाचक का नाम : शौखीलाल रात्रे
पिता का नाम: रवीदास
मकान संख्या : 61
उम्र : 61 लिंग : पुरुष
फोटो उपलब्ध

429 GXD1311422
निर्वाचक का नाम : राजमती रात्रे
पति का नाम: शौखीलाल
मकान संख्या : 61
उम्र : 56 लिंग : महिला
फोटो उपलब्ध

430 SFV0869883
निर्वाचक का नाम : ओमप्रकाश रात्रे
पिता का नाम: शौखीलाल रात्रे
मकान संख्या : 61
उम्र : 39 लिंग : पुरुष
फोटो उपलब्ध

431 SFV0869891
निर्वाचक का नाम : जमुना रात्रे
पति का नाम: ओम प्रकाश रात्रे
मकान संख्या : 61
उम्र : 37 लिंग : महिला
फोटो उपलब्ध

432 SFV1700863
निर्वाचक का नाम : दिलावर रात्रे
पिता का नाम: शैखीराम रात्रे
मकान संख्या : 61
उम्र : 34 लिंग : पुरुष
फोटो उपलब्ध

433 SFV2755338
निर्वाचक का नाम : यशवंत कुमार रात्रे
पिता का नाम: सौखी लाल रात्रे
मकान संख्या : 61
उम्र : 30 लिंग : पुरुष
फोटो उपलब्ध

434 SFV2755346
निर्वाचक का नाम : चंद्रकांत रात्रे
पिता का नाम: सौखी लाल रात्रे
मकान संख्या : 61
उम्र : 30 लिंग : पुरुष
फोटो उपलब्ध

435 SFV0869917
निर्वाचक का नाम : तुलसीदास निराला
पिता का नाम: लहरू निराला
मकान संख्या : 62/1
उम्र : 77 लिंग : पुरुष
फोटो उपलब्ध

436 SFV0869925
निर्वाचक का नाम : सहोद्री निराला
पति का नाम: तुलसीदास निराला
मकान संख्या : 62/1
उम्र : 74 लिंग : महिला
फोटो उपलब्ध

437 SFV2094571
निर्वाचक का नाम : कौशिल्या निराला
पति का नाम: श्यामलाल निराला
मकान संख्या : 62/1
उम्र : 37 लिंग : महिला
फोटो उपलब्ध

438 SFV0018952
निर्वाचक का नाम : सुकदेव निराला
पिता का नाम: गेंद राम
मकान संख्या : 62/2
उम्र : 38 लिंग : पुरुष
फोटो उपलब्ध

439 SFV1121615
निर्वाचक का नाम : शिवकुमारी निराला
पति का नाम: सुकदेव निराला
मकान संख्या : 62/2
उम्र : 37 लिंग : महिला
फोटो उपलब्ध

440 SFV1700871
निर्वाचक का नाम : भरत निराला
पिता का नाम: गेंदराम निराल
मकान संख्या : 62/2
उम्र : 36 लिंग : पुरुष
फोटो उपलब्ध

441 SFV2009975
निर्वाचक का नाम : गोकुल निराला
पिता का नाम: गेंदराम निराला
मकान संख्या : 62/2
उम्र : 36 लिंग : पुरुष
फोटो उपलब्ध

442 SFV2009983
निर्वाचक का नाम : रजनी बाई निराला
पति का नाम: गोकुल निराला
मकान संख्या : 62/2
उम्र : 35 लिंग : महिला
फोटो उपलब्ध

443 SFV1121623
निर्वाचक का नाम : श्यामलाल निराला
पिता का नाम: गेदराम निराला
मकान संख्या : 62/2
उम्र : 34 लिंग : पुरुष
फोटो उपलब्ध

444 SFV2912350
निर्वाचक का नाम : राज कुमारी
पति का नाम: भारत
मकान संख्या : 62/2
उम्र : 31 लिंग : महिला
फोटो उपलब्ध

445 SFV0869958
निर्वाचक का नाम : फिरतराम निराला
पिता का नाम: शंकरलाल निराला
मकान संख्या : 62/3
उम्र : 38 लिंग : पुरुष
फोटो उपलब्ध

446 SFV0018960
निर्वाचक का नाम : मूगनमती रात्रे
पति का नाम: दादूराम रात्रे
मकान संख्या : 63
उम्र : 72 लिंग : महिला
फोटो उपलब्ध

447 SFV2186609
निर्वाचक का नाम : मयावती रात्रे
पति का नाम: मोहनलाल रात्रे
मकान संख्या : 63
उम्र : 42 लिंग : महिला
फोटो उपलब्ध

448 GXD0561852
निर्वाचक का नाम : मोहनलाल रात्रे
पिता का नाम: दादूराम रात्रे
मकान संख्या : 63
उम्र : 40 लिंग : पुरुष
फोटो उपलब्ध

449 SFV1521913
निर्वाचक का नाम : कैलाश रात्रे
पिता का नाम: दादुराम रात्रे
मकान संख्या : 63
उम्र : 34 लिंग : पुरुष
फोटो उपलब्ध

450 SFV1521921
निर्वाचक का नाम : रूना रात्रे
पति का नाम: कैलाश रात्रे
मकान संख्या : 63
उम्र : 33 लिंग : महिला
फोटो उपलब्ध

451 SFV2891133
निर्वाचक का नाम : राजेश्वरी रात्रे
पिता का नाम: पानबेचा
मकान संख्या : 63
उम्र : 27 लिंग : महिला
फोटो उपलब्ध

452 SFV2889111
निर्वाचक का नाम : नरेन्द्र कुमार
पिता का नाम: पानबेचा
मकान संख्या : 63
उम्र : 24 लिंग : पुरुष
फोटो उपलब्ध

453 SFV2889145
निर्वाचक का नाम : बबलू कुमार रात्रे
पिता का नाम: पानबेचा रात्रे
मकान संख्या : 63
उम्र : 22 लिंग : पुरुष
फोटो उपलब्ध

454 SFV0869966
निर्वाचक का नाम : साधूराम रात्रे
पिता का नाम: सोनऊ रात्रे
मकान संख्या : 63/1
उम्र : 66 लिंग : पुरुष
फोटो उपलब्ध

455 SFV0018986
निर्वाचक का नाम : मदनलाल रात्रे
पिता का नाम: साधूराम रात्रे
मकान संख्या : 63/1
उम्र : 39 लिंग : पुरुष
फोटो उपलब्ध

456 SFV0018994
निर्वाचक का नाम : मंजू रात्रे
पति का नाम: मदनलाल रात्रे
मकान संख्या : 63/1
उम्र : 38 लिंग : महिला
फोटो उपलब्ध

457 SFV1539360
निर्वाचक का नाम : राकेश रात्रे
पिता का नाम: साधूराम रात्रे
मकान संख्या : 63/1
उम्र : 38 लिंग : पुरुष
फोटो उपलब्ध

458 SFV1700889
निर्वाचक का नाम : बिशांता बाई रात्रे
पति का नाम: राकेश कुमार रात्रे
मकान संख्या : 63/1
उम्र : 35 लिंग : महिला
फोटो उपलब्ध

459 SFV1450204
निर्वाचक का नाम : राजकुमार रात्रे
पिता का नाम: सोनाऊ रात्रे
मकान संख्या : 63/2
उम्र : 64 लिंग : पुरुष
फोटो उपलब्ध

460 SFV0019000
निर्वाचक का नाम : फूलमत रात्रे
पति का नाम: राजकुमार
मकान संख्या : 63/2
उम्र : 58 लिंग : महिला
फोटो उपलब्ध

461 GXD1311836
निर्वाचक का नाम : मोगरा रात्रे
पति का नाम: आजूराम
मकान संख्या : 63/3
उम्र : 63 लिंग : महिला
फोटो उपलब्ध

462 SFV1176759
निर्वाचक का नाम : महेन्द्र रात्रे
पिता का नाम: आजूराम रात्रे
मकान संख्या : 63/3
उम्र : 35 लिंग : पुरुष
फोटो उपलब्ध

463 SFV2009991
निर्वाचक का नाम : भूपेन्द्र कुमार रात्रे
पिता का नाम: आजुराम रात्रे
मकान संख्या : 63/3
उम्र : 29 लिंग : पुरुष
फोटो उपलब्ध

464 SFV2220887
निर्वाचक का नाम : संगीता रात्रे
पति का नाम: महेन्द्र रात्रे
मकान संख्या : 63/3
उम्र : 29 लिंग : महिला
फोटो उपलब्ध

465 SFV2220895
निर्वाचक का नाम : संजु रात्रे
पति का नाम: भुपेन्द्रकुमार रात्रे
मकान संख्या : 63/3
उम्र : 29 लिंग : महिला
फोटो उपलब्ध

466 SFV0869974
निर्वाचक का नाम : कलीराम आजाद
पिता का नाम: बालकू आजाद
मकान संख्या : 64
उम्र : 80 लिंग : पुरुष
फोटो उपलब्ध

467 SFV0019018
निर्वाचक का नाम : करमन्तीन आजाद
पति का नाम: कलीराम
मकान संख्या : 64
उम्र : 74 लिंग : महिला
फोटो उपलब्ध

468 SFV0869982
निर्वाचक का नाम : सुकवारा आजाद
पति का नाम: रूपराम आजाद
मकान संख्या : 65
उम्र : 80 लिंग : महिला
फोटो उपलब्ध

469 SFV0869990
निर्वाचक का नाम : लक्षन बाई आजाद
पिता का नाम: रुप राम आजाद
मकान संख्या : 65
उम्र : 45 लिंग : महिला
फोटो उपलब्ध

470 SFV0870006
निर्वाचक का नाम : गणेश राम आजाद
पिता का नाम: रुप राम आजाद
मकान संख्या : 65
उम्र : 39 लिंग : पुरुष
फोटो उपलब्ध

471 SFV0019026
निर्वाचक का नाम : श्यामबाई आजाद
पति का नाम: गणेशराम आजाद
मकान संख्या : 65
उम्र : 38 लिंग : महिला
फोटो उपलब्ध

472 SFV2984938
निर्वाचक का नाम : रजनी कुमारी आजाद
पिता का नाम: गणेश राम आजाद
मकान संख्या : 65
उम्र : 21 लिंग : महिला
फोटो उपलब्ध

473 SFV2297547
निर्वाचक का नाम : देवप्रसाद पात्रे
पिता का नाम: मुसबिलाला
मकान संख्या : 73/1
उम्र : 26 लिंग : पुरुष
फोटो उपलब्ध

474 SFV2010007
निर्वाचक का नाम : जमुनाबाई हरवंश
पति का नाम: जम्मुलाल हरवंश
मकान संख्या : 75/2
उम्र : 38 लिंग : महिला
फोटो उपलब्ध

475 SFV3068905
निर्वाचक का नाम : संतोष रात्रे
पिता का नाम: मोहन लाल रात्रे
मकान संख्या : 399
उम्र : 19 लिंग : पुरुष
फोटो उपलब्ध

476 SFV3051133
निर्वाचक का नाम : भवानी लाल
पिता का नाम: सालिक राम
मकान संख्या : 402
उम्र : 22 लिंग : पुरुष
फोटो उपलब्ध

477 SFV3084506
निर्वाचक का नाम : पूजा जोल्हे
पति का नाम: द्रोण कुमार
मकान संख्या : 410
उम्र : 24 लिंग : महिला
फोटो उपलब्ध

478 SFV0870014
निर्वाचक का नाम : जलबाई
पति का नाम: कलीराम आजाद
मकान संख्या : ६४
उम्र : 41 लिंग : महिला
फोटो उपलब्ध

479 GXD1313493
निर्वाचक का नाम : जितेन्द्र रात्रे
पिता का नाम: आजूराम रात्रे
मकान संख्या : ६३/३
उम्र : 39 लिंग : पुरुष
फोटो उपलब्ध

480 GXD1313717
निर्वाचक का नाम : यशोदा रात्रे
पति का नाम: जितेन्द्र रात्रे
मकान संख्या : ६३/३
उम्र : 38 लिंग : महिला
फोटो उपलब्ध

481 SFV2885440
निर्वाचक का नाम : ओमकार
पिता का नाम: ओम प्रकाश
मकान संख्या : 05
उम्र : 21 लिंग : पुरुष
फोटो उपलब्ध

482 SFV1176767
निर्वाचक का नाम : कुंजराम हरवंश
पिता का नाम: दीनदयाल हरवंश
मकान संख्या : 15/4
उम्र : 35 लिंग : पुरुष
फोटो उपलब्ध

483 SFV2890333
निर्वाचक का नाम : नंदिनी पात्रे
पिता का नाम: रामभरोस पात्रे
मकान संख्या : 37
उम्र : 23 लिंग : महिला
फोटो उपलब्ध

484 SFV2890358
निर्वाचक का नाम : इन्द्रजीत पात्रे
पिता का नाम: रामभरोस पात्रे
मकान संख्या : 37
उम्र : 21 लिंग : पुरुष
फोटो उपलब्ध

485 GXD1311968
निर्वाचक का नाम : फूलबाई कुर्रे
पति का नाम: दाऊसाहब
मकान संख्या : 66
उम्र : 81 लिंग : महिला
फोटो उपलब्ध

486 GXD1311869
निर्वाचक का नाम : संतोष कुर्रे
पिता का नाम: दाऊसाहब
मकान संख्या : 66
उम्र : 39 लिंग : पुरुष
फोटो उपलब्ध

487 SFV0870022
निर्वाचक का नाम : सुखबाई कुर्रे
पति का नाम: संतोष कुर्रे
मकान संख्या : 66
उम्र : 36 लिंग : महिला
फोटो उपलब्ध

488 SFV1521939
निर्वाचक का नाम : अजयकुमार कुर्रे
पिता का नाम: दाउसाहेब कुर्रे
मकान संख्या : 66
उम्र : 34 लिंग : पुरुष
फोटो उपलब्ध

489 SFV1521947
निर्वाचक का नाम : सुनिता कुर्रे
पति का नाम: अजय कुमार कुर्रे
मकान संख्या : 66
उम्र : 33 लिंग : महिला
फोटो उपलब्ध

490 SFV2186617
निर्वाचक का नाम : अमृतबाई कुर्रे
पति का नाम: अजयकुमार कुर्रे
मकान संख्या : 66
उम्र : 28 लिंग : महिला
फोटो उपलब्ध

491 SFV2442754
निर्वाचक का नाम : विकास कुमार कुर्रे
पिता का नाम: संतोष कुमार कुर्रे
मकान संख्या : 66
उम्र : 26 लिंग : पुरुष
फोटो उपलब्ध

492 SFV2861839
निर्वाचक का नाम : विक्रम कुर्रे
पिता का नाम: संतोष कुमार कुर्रे
मकान संख्या : 66
उम्र : 22 लिंग : पुरुष
फोटो उपलब्ध

493 SFV0870030
निर्वाचक का नाम : नम्मूराम कुर्रे
पिता का नाम: कृपाराम कुर्रे
मकान संख्या : 67
उम्र : 75 लिंग : पुरुष
फोटो उपलब्ध

494 GXD1311984
निर्वाचक का नाम : कलाबाई कुर्रे
पति का नाम: नम्मूराम
मकान संख्या : 67
उम्र : 65 लिंग : महिला
फोटो उपलब्ध

495 SFV0019067
निर्वाचक का नाम : मोमबाई कुर्रे
पति का नाम: सम्भू
मकान संख्या : 67
उम्र : 58 लिंग : महिला
फोटो उपलब्ध

496 SFV0019075
निर्वाचक का नाम : जानकीबाई कुर्रे
पति का नाम: धर्मा कुर्रे
मकान संख्या : 67
उम्र : 55 लिंग : महिला
फोटो उपलब्ध

497 SFV1176775
निर्वाचक का नाम : अशोक कुर्रे
पिता का नाम: नम्मूराम कुर्रे
मकान संख्या : 67
उम्र : 35 लिंग : पुरुष
फोटो उपलब्ध

498 SFV1521954
निर्वाचक का नाम : पीलाराम कुर्रे
पिता का नाम: शम्भू कुर्रे
मकान संख्या : 67
उम्र : 32 लिंग : पुरुष
फोटो उपलब्ध

499 SFV2010023
निर्वाचक का नाम : नरेश कुमार कुर्रे
पिता का नाम: धरमा कुर्रे
मकान संख्या : 67
उम्र : 32 लिंग : पुरुष
फोटो उपलब्ध

500 SFV2168078
निर्वाचक का नाम : लक्ष्मीन कुर्रे
पति का नाम: पीलाराम कुर्रे
मकान संख्या : 67
उम्र : 31 लिंग : महिला
फोटो उपलब्ध

501 SFV2010049
निर्वाचक का नाम : बलेश्वर कुर्रे
पिता का नाम: धरमा कुर्रे
मकान संख्या : 67
उम्र : 30 लिंग : पुरुष
फोटो उपलब्ध

502 SFV2168060
निर्वाचक का नाम : मुकेश कुमार कुर्रे
पिता का नाम: शम्भू कुर्रे
मकान संख्या : 67
उम्र : 29 लिंग : पुरुष
फोटो उपलब्ध

503 SFV2319911
निर्वाचक का नाम : राजेंद्र कूररे
पिता का नाम: शंभू कूररे
मकान संख्या : 67
उम्र : 27 लिंग : पुरुष
फोटो उपलब्ध

504 SFV2320083
निर्वाचक का नाम : नंद कुमार कूररे
पिता का नाम: नाममू राम कूररे
मकान संख्या : 67
उम्र : 27 लिंग : पुरुष
फोटो उपलब्ध

505 SFV0870048
निर्वाचक का नाम : रथराम पात्रे
पिता का नाम: गजालाल पात्रे
मकान संख्या : 68
उम्र : 72 लिंग : पुरुष
फोटो उपलब्ध

506 SFV0870055
निर्वाचक का नाम : महेतरीन पात्रे
पति का नाम: रथराम पात्रे
मकान संख्या : 68
उम्र : 70 लिंग : महिला
फोटो उपलब्ध

507 SFV1176783
निर्वाचक का नाम : गंगा बाई पात्रे
पति का नाम: समारू पात्रे
मकान संख्या : 68
उम्र : 37 लिंग : महिला
फोटो उपलब्ध

508 SFV1176791
निर्वाचक का नाम : संतराम पात्रे
पिता का नाम: रथराम पात्रे
मकान संख्या : 68
उम्र : 36 लिंग : पुरुष
फोटो उपलब्ध

509 SFV2878585
निर्वाचक का नाम : गौरी पात्रे
पति का नाम: समारू पात्रे
मकान संख्या : 68
उम्र : 26 लिंग : महिला
फोटो उपलब्ध

510 SFV0870071
निर्वाचक का नाम : रोहितकुमार पात्रे
पिता का नाम: गजालाल पात्रे
मकान संख्या : 69
उम्र : 64 लिंग : पुरुष
फोटो उपलब्ध

511 SFV0870089
निर्वाचक का नाम : गोमतीबाई पात्रे
पति का नाम: रोहितकुमार पात्रे
मकान संख्या : 69
उम्र : 61 लिंग : महिला
फोटो उपलब्ध

512 SFV1176809
निर्वाचक का नाम : धर्मेंद्र पात्रें
पिता का नाम: रोहित कुमार पात्रे
मकान संख्या : 69
उम्र : 35 लिंग : पुरुष
फोटो उपलब्ध

513 SFV2010056
निर्वाचक का नाम : सावित्री पात्रे
पति का नाम: धर्मेन्द्र कुमार पात्रे
मकान संख्या : 69
उम्र : 32 लिंग : महिला
फोटो उपलब्ध

514 SFV3119054
निर्वाचक का नाम : साग्तारिका बिशोयी
पति का नाम: पुष्पेंद्र कुमार पात्रे
मकान संख्या : 69
उम्र : 29 लिंग : महिला
फोटो उपलब्ध

515 SFV2168086
निर्वाचक का नाम : पुष्पेन्द्र पात्रे
पिता का नाम: रोहित कुमार पात्रे
मकान संख्या : 69
उम्र : 28 लिंग : पुरुष
फोटो उपलब्ध

516 SFV2297554
निर्वाचक का नाम : नन्द किशोर पात्रे
पिता का नाम: रोहित कुमार पात्रे
मकान संख्या : 69
उम्र : 28 लिंग : पुरुष
फोटो उपलब्ध

517 SFV0870121
निर्वाचक का नाम : रामभरोष पात्रे
पिता का नाम: रामप्रसाद पात्रे
मकान संख्या : 70
उम्र : 37 लिंग : पुरुष
फोटो उपलब्ध

518 SFV0870139
निर्वाचक का नाम : तीजबाई पात्रे
पति का नाम: रामभरोष पात्रे
मकान संख्या : 70
उम्र : 36 लिंग : महिला
फोटो उपलब्ध

519 SFV1521962
निर्वाचक का नाम : सुदामा पात्रे
पिता का नाम: रामप्रसाद पात्रे
मकान संख्या : 70
उम्र : 33 लिंग : पुरुष
फोटो उपलब्ध

520 SFV1521970
निर्वाचक का नाम : अमरीका पात्रे
पति का नाम: सुदामा पात्रे
मकान संख्या : 70
उम्र : 31 लिंग : महिला
फोटो उपलब्ध

521 SFV2010064
निर्वाचक का नाम : ज्ञानी पात्रे
पिता का नाम: रामप्रसाद पात्रे
मकान संख्या : 70
उम्र : 31 लिंग : पुरुष
फोटो उपलब्ध

522 SFV2441822
निर्वाचक का नाम : केवरा पात्रे
पिता का नाम: सानी पात्रे
मकान संख्या : 70
उम्र : 30 लिंग : महिला
फोटो उपलब्ध

523 GXD1313196
निर्वाचक का नाम : मंगतीनबाई पात्रे
पिता का नाम: भगतराम
मकान संख्या : 71
उम्र : 51 लिंग : महिला
फोटो उपलब्ध

524 GXD1313568
निर्वाचक का नाम : समिन पात्रे
पिता का नाम: भगतराम
मकान संख्या : 71
उम्र : 45 लिंग : महिला
फोटो उपलब्ध

525 SFV0870154
निर्वाचक का नाम : इन्द्रकुमार रात्रे
पिता का नाम: खीखोराम रात्रे
मकान संख्या : 71
उम्र : 44 लिंग : पुरुष
फोटो उपलब्ध

526 SFV3011301
निर्वाचक का नाम : मनोज कुमार बंजारे
पिता का नाम: रामलाल बंजारे
मकान संख्या : 71
उम्र : 43 लिंग : पुरुष
फोटो उपलब्ध

527 SFV3011319
निर्वाचक का नाम : भूरी बाई
पति का नाम: मनोज कुमार
मकान संख्या : 71
उम्र : 34 लिंग : महिला
फोटो उपलब्ध

528 SFV2984870
निर्वाचक का नाम : प्रतिभा रात्रे
पिता का नाम: इंद्र कुमार पात्रे
मकान संख्या : 71
उम्र : 26 लिंग : महिला
फोटो उपलब्ध

529 GXD1312859
निर्वाचक का नाम : लीलाराम पात्रे
पिता का नाम: खूलूदास
मकान संख्या : 72/2
उम्र : 61 लिंग : पुरुष
फोटो उपलब्ध

530 GXD1314079
निर्वाचक का नाम : दरसमती पात्रे
पति का नाम: लीलाराम
मकान संख्या : 72/2
उम्र : 57 लिंग : महिला
फोटो उपलब्ध

531 SFV2094563
निर्वाचक का नाम : भैयाराम पात्रे
पिता का नाम: लीलाराम पात्रे
मकान संख्या : 72/2
उम्र : 29 लिंग : पुरुष
फोटो उपलब्ध

532 SFV2882975
निर्वाचक का नाम : बसंत पात्रे
पिता का नाम: लीलाराम पात्रे
मकान संख्या : 72/2
उम्र : 23 लिंग : पुरुष
फोटो उपलब्ध

533 SFV2643369
निर्वाचक का नाम : पूनम
पति का नाम: सुनील कुमार
मकान संख्या : 72/2
उम्र : 22 लिंग : महिला
फोटो उपलब्ध

534 SFV2878577
निर्वाचक का नाम : हेमलाल
पिता का नाम: अम्मु लाल हरवंश
मकान संख्या : 72/2
उम्र : 20 लिंग : पुरुष
फोटो उपलब्ध

535 GXD0561662
निर्वाचक का नाम : रामलाल पात्रे
पिता का नाम: खूलूदास
मकान संख्या : 72/3
उम्र : 72 लिंग : पुरुष
फोटो उपलब्ध

536 SFV2010072
निर्वाचक का नाम : दयालु पात्रे
पिता का नाम: रामलाल पात्रे
मकान संख्या : 72/3
उम्र : 32 लिंग : पुरुष
फोटो उपलब्ध

537 SFV1450220
निर्वाचक का नाम : बुधवारा बाई पात्रे
पति का नाम: राजू पात्रे
मकान संख्या : 73
उम्र : 41 लिंग : महिला
फोटो उपलब्ध

538 GXD1314087
निर्वाचक का नाम : दुकालू पात्रे
पिता का नाम: मनीराम
मकान संख्या : 73/1
उम्र : 63 लिंग : पुरुष
फोटो उपलब्ध

539 GXD1314095
निर्वाचक का नाम : सागरमती पात्रे
पति का नाम: दुकालू
मकान संख्या : 73/1
उम्र : 61 लिंग : महिला
फोटो उपलब्ध

540 SFV1450238
निर्वाचक का नाम : मुसब्बी लाल पात्रे
पिता का नाम: मनीराम पात्रे
मकान संख्या : 73/1
उम्र : 50 लिंग : पुरुष
फोटो उपलब्ध

541 SFV2010080
निर्वाचक का नाम : सोनी पात्रे
पिता का नाम: दुकालू पात्रे
मकान संख्या : 73/1
उम्र : 30 लिंग : महिला
फोटो उपलब्ध

542 SFV2708865
निर्वाचक का नाम : नरिंदर पात्रे
पिता का नाम: मुसब्बी लाल पात्रे
मकान संख्या : 73/1
उम्र : 24 लिंग : पुरुष
फोटो उपलब्ध

543 SFV2882884
निर्वाचक का नाम : राहुल पात्रे
पिता का नाम: दुकालू राम पात्रे
मकान संख्या : 73/1
उम्र : 22 लिंग : पुरुष
फोटो उपलब्ध

544 SFV2010098
निर्वाचक का नाम : शिवकुमारी पात्रे
पति का नाम: दयालू पात्रे
मकान संख्या : 73/3
उम्र : 30 लिंग : महिला
फोटो उपलब्ध

545 SFV0871038
निर्वाचक का नाम : चंद्रिका बाई बंजारे
पिता का नाम: अच्छेराम बंजारे
मकान संख्या : 74
उम्र : 37 लिंग : महिला
फोटो उपलब्ध

546 SFV1010032
निर्वाचक का नाम : धनेश कुमार बंजारे
पिता का नाम: कंबल बजारे बंजारे
मकान संख्या : 74
उम्र : 35 लिंग : पुरुष
फोटो उपलब्ध

547 GXD0562215
निर्वाचक का नाम : रहसमती बंजारे
पति का नाम: झूनगू
मकान संख्या : 74/1
उम्र : 70 लिंग : महिला
फोटो उपलब्ध

548 SFV0870188
निर्वाचक का नाम : प्रेमबाई बंजारे
पति का नाम: बालाराम बंजारे
मकान संख्या : 74/1
उम्र : 40 लिंग : महिला
फोटो उपलब्ध

549 SFV2297562
निर्वाचक का नाम : राजेश बंजारे
पिता का नाम: बालाराम
मकान संख्या : 74/1
उम्र : 27 लिंग : पुरुष
फोटो उपलब्ध

550 SFV2692788
निर्वाचक का नाम : छाया बंजारे
पति का नाम: राजेश बंजारे
मकान संख्या : 74/1
उम्र : 27 लिंग : महिला
फोटो उपलब्ध

551 SFV2700052
निर्वाचक का नाम : राकेश कुमार बंजारे
पिता का नाम: बाला राम बंजारे
मकान संख्या : 74/1
उम्र : 24 लिंग : पुरुष
फोटो उपलब्ध

552 GXD1314624
निर्वाचक का नाम : बूगली बंजारे
पति का नाम: कंवल
मकान संख्या : 74/2
उम्र : 61 लिंग : महिला
फोटो उपलब्ध

553 GXD1313576
निर्वाचक का नाम : टोपबाई बंजारे
पिता का नाम: कंवल दास बंजारे
मकान संख्या : 74/2
उम्र : 36 लिंग : महिला
फोटो उपलब्ध

554 SFV2297570
निर्वाचक का नाम : ज्योति बंजारे
पति का नाम: धनेश कुमार
मकान संख्या : 74/2
उम्र : 30 लिंग : महिला
फोटो उपलब्ध

555 SFV2220903
निर्वाचक का नाम : बलवंतसिंह बंजारे
पिता का नाम: कंवलप्रसाद बंजारे
मकान संख्या : 74/2
उम्र : 28 लिंग : पुरुष
फोटो उपलब्ध

556 SFV2297596
निर्वाचक का नाम : अंजोर सिंग बंजारे
पिता का नाम: कवल दास
मकान संख्या : 74/2
उम्र : 27 लिंग : पुरुष
फोटो उपलब्ध

557 GXD1314632
निर्वाचक का नाम : अच्छेराम बंजारे
पिता का नाम: झुनगू
मकान संख्या : 74/3
उम्र : 63 लिंग : पुरुष
फोटो उपलब्ध

558 GXD1314640
निर्वाचक का नाम : रथबाई बंजारे
पति का नाम: अच्छेराम
मकान संख्या : 74/3
उम्र : 59 लिंग : महिला
फोटो उपलब्ध

559 SFV1297076
निर्वाचक का नाम : रूनकुमार बंजारे
पिता का नाम: अच्छेराम बंजारे
मकान संख्या : 74/3
उम्र : 33 लिंग : पुरुष
फोटो उपलब्ध

560 SFV2692291
निर्वाचक का नाम : उषा बंजारे
पति का नाम: रूनकुमार बंजारे
मकान संख्या : 74/3
उम्र : 32 लिंग : महिला
फोटो उपलब्ध

561 SFV2297604
निर्वाचक का नाम : नंदकुमार बंजारे
पिता का नाम: अच्छे राम
मकान संख्या : 74/3
उम्र : 28 लिंग : पुरुष
फोटो उपलब्ध

562 SFV2297612
निर्वाचक का नाम : नागेश्वरी बंजारे
पति का नाम: नंदकुमार
मकान संख्या : 74/3
उम्र : 27 लिंग : महिला
फोटो उपलब्ध

563 SFV2320091
निर्वाचक का नाम : शांति बाई हरवंश
पति का नाम: महेन्द्र कुमार हरवंश
मकान संख्या : 75
उम्र : 35 लिंग : महिला
फोटो उपलब्ध

564 GXD1314657
निर्वाचक का नाम : विरीक्षराम हरवंश
पिता का नाम: बैदबुड़गा हरवंश
मकान संख्या : 75/2
उम्र : 64 लिंग : पुरुष
फोटो उपलब्ध

565 SFV0870196
निर्वाचक का नाम : समारीन हरवंश
पति का नाम: विरीक्षराम हरवंश
मकान संख्या : 75/2
उम्र : 59 लिंग : महिला
फोटो उपलब्ध

566 SFV0870204
निर्वाचक का नाम : अम्मू लाल हरवंश
पिता का नाम: बिरिच राम हरवंश
मकान संख्या : 75/2
उम्र : 36 लिंग : पुरुष
फोटो उपलब्ध

567 SFV1700905
निर्वाचक का नाम : राजेंद्र कुमार हरवंश
पिता का नाम: बिरीक्षराम हरवंश
मकान संख्या : 75/2
उम्र : 33 लिंग : पुरुष
फोटो उपलब्ध

568 SFV1700897
निर्वाचक का नाम : राजू हरवंश
पिता का नाम: विरीक्षराम हरवंश
मकान संख्या : 75/2
उम्र : 32 लिंग : पुरुष
फोटो उपलब्ध

569 SFV2220929
निर्वाचक का नाम : उमा हरवंश
पति का नाम: राजेन्द्र हरवंश
मकान संख्या : 75/2
उम्र : 28 लिंग : महिला
फोटो उपलब्ध

570 GXD1314103
निर्वाचक का नाम : तेरस बाई हरवंश
पति का नाम: यादराम हरवंश
मकान संख्या : 75/3
उम्र : 51 लिंग : महिला
फोटो उपलब्ध

571 SFV0870212
निर्वाचक का नाम : यादराम हरवंश
पिता का नाम: बैदबुड़गा हरवंश
मकान संख्या : 75/3
उम्र : 50 लिंग : पुरुष
फोटो उपलब्ध

572 SFV2220945
निर्वाचक का नाम : अनिताकुमारी हरवंश
पिता का नाम: यादराम हरवंश
मकान संख्या : 75/3
उम्र : 27 लिंग : महिला
फोटो उपलब्ध

573 SFV2697670
निर्वाचक का नाम : सुरज कुमार हरवंश
पिता का नाम: यादराम हरवंश
मकान संख्या : 75/3
उम्र : 22 लिंग : पुरुष
फोटो उपलब्ध

574 GXD1314111
निर्वाचक का नाम : दीनदयाल हरवंश
पिता का नाम: बैदबुड़गा हरवंश
मकान संख्या : 75/4
उम्र : 74 लिंग : पुरुष
फोटो उपलब्ध

575 GXD1314129
निर्वाचक का नाम : छीछीबाई हरवंश
पति का नाम: दीनदयाल हरवंश
मकान संख्या : 75/4
उम्र : 70 लिंग : महिला
फोटो उपलब्ध

576 GXD1314137
निर्वाचक का नाम : उतराकुमार हरवंश
पिता का नाम: दीनदयाल .हरवंश
मकान संख्या : 75/4
उम्र : 43 लिंग : पुरुष
फोटो उपलब्ध

577 GXD1314145
निर्वाचक का नाम : दुखनी हरवंश
पति का नाम: उतराकुमार हरवंश
मकान संख्या : 75/4
उम्र : 42 लिंग : महिला
फोटो उपलब्ध

578 SFV1176817
निर्वाचक का नाम : रेवती हरवंश
पति का नाम: कुंजराम हरवंश
मकान संख्या : 75/4
उम्र : 34 लिंग : महिला
फोटो उपलब्ध

579 SFV1700913
निर्वाचक का नाम : बुंदराम हरवंश
पिता का नाम: दीनदयाल हरवंश
मकान संख्या : 75/4
उम्र : 33 लिंग : पुरुष
फोटो उपलब्ध

580 SFV1700921
निर्वाचक का नाम : महेशवरी हरवंश
पिता का नाम: बुंदराम हरवंश
मकान संख्या : 75/4
उम्र : 33 लिंग : महिला
फोटो उपलब्ध

581 SFV2344976
निर्वाचक का नाम : सुनील हरवंश
पिता का नाम: उत्तरा कुमार
मकान संख्या : 75/4
उम्र : 26 लिंग : पुरुष
फोटो उपलब्ध

582 SFV2697654
निर्वाचक का नाम : तुलसी कुमारी हरवंश
पिता का नाम: उत्तरा कुमार हरवंश
मकान संख्या : 75/4
उम्र : 22 लिंग : महिला
फोटो उपलब्ध

583 SFV3087293
निर्वाचक का नाम : सुशील कुमार
पिता का नाम: उत्तरा कुमार हरवंश
मकान संख्या : 75/4
उम्र : 19 लिंग : पुरुष
फोटो उपलब्ध

584 SFV0870238
निर्वाचक का नाम : शिवदयाल हरवंश
पिता का नाम: बैदबुड़गा हरवंश
मकान संख्या : 75/5
उम्र : 62 लिंग : पुरुष
फोटो उपलब्ध

585 GXD1314277
निर्वाचक का नाम : फुल बाई हरवंश
पिता का नाम: शिवदयाल हरवंश
मकान संख्या : 75/5
उम्र : 62 लिंग : पुरुष
फोटो उपलब्ध

586 SFV0870220
निर्वाचक का नाम : महेन्द्र कुमार हरबन्स
पिता का नाम: शिवदयाल हरवंश
मकान संख्या : 75/5
उम्र : 35 लिंग : पुरुष
फोटो उपलब्ध

587 SFV2010114
निर्वाचक का नाम : जितेन्दर हरवंश
पिता का नाम: शिवदयाल हरवंश
मकान संख्या : 75/5
उम्र : 34 लिंग : पुरुष
फोटो उपलब्ध

588 SFV2010122
निर्वाचक का नाम : रूपा हरवंश
पति का नाम: जितेन्दर हरवंश
मकान संख्या : 75/5
उम्र : 33 लिंग : महिला
फोटो उपलब्ध

589 SFV2878221
निर्वाचक का नाम : तिलेश्वरी हरवंश
पिता का नाम: शिवदयाल हरवंश
मकान संख्या : 75/5
उम्र : 21 लिंग : महिला
फोटो उपलब्ध

590 GXD1313584
निर्वाचक का नाम : गोवर्धन सतनामी
पिता का नाम: ईतवारी दास
मकान संख्या : 77
उम्र : 37 लिंग : पुरुष
फोटो उपलब्ध

591 GXD1313485
निर्वाचक का नाम : भगवती सतनामी
पति का नाम: गोवर्धन
मकान संख्या : 77
उम्र : 36 लिंग : महिला
फोटो उपलब्ध

592 SFV2297620
निर्वाचक का नाम : गजानंद यादव
पिता का नाम: चौथ राम
मकान संख्या : 78
उम्र : 27 लिंग : पुरुष
फोटो उपलब्ध

593 SFV2401511
निर्वाचक का नाम : परमेश्वर कुमार यादव
पिता का नाम: भुरुवा यादव
मकान संख्या : 78
उम्र : 25 लिंग : पुरुष
फोटो उपलब्ध

594 SFV2992048
निर्वाचक का नाम : सतेश्वर
पिता का नाम: सम्मे लाल कुर्रे
मकान संख्या : 86
उम्र : 23 लिंग : पुरुष
फोटो उपलब्ध

595 SFV0870097
निर्वाचक का नाम : सम्मेलाल कुर्रे
पिता का नाम: नम्मूराम कुर्रे
मकान संख्या : ६७
उम्र : 38 लिंग : पुरुष
फोटो उपलब्ध

596 SFV0870105
निर्वाचक का नाम : गणेशीबाइ्र
पति का नाम: सम्मेलाल कुर्रे
मकान संख्या : ६७
उम्र : 36 लिंग : महिला
फोटो उपलब्ध

597 SFV0870113
निर्वाचक का नाम : समारू
पिता का नाम: रथराम पात्रे
मकान संख्या : ६८
उम्र : 34 लिंग : पुरुष
फोटो उपलब्ध

मतदाताओं की संक्षिप्त विवरणी :

A) मतदाताओं की संख्या :

		नामावली का प्रकार	निर्वाचक नामावली की पहचान :	**मतदाताओं की संख्या :**			
				पुरुष	महिला	तृतीय लिंग	कुल
I	मूल	मूल नामावली	समस्त पूरकों को को एकीकृत कर बनाई गई विशेष गहन पुनरीक्षण 2026 की मूल निर्वाचक नामावली	323	274	0	597
				323	274	0	597

निर्वाचक रजिस्ट्रीकरण अधिकारी के हस्ताक्षर