निर्वाचक नामावली 2026 S26 छत्तीसगढ

विधानसभा क्षेत्र की संख्या, नाम और आरक्षण की स्थिति : 37 - जैजेपुर (सामान्य)	**भाग संख्या : : 203**

लोकसभा निर्वाचन क्षेत्र की संख्या, नाम और आरक्षण स्थिति जिसमें विधानसभा क्षेत्र है : 3 - जांजगीर-चाम्पा (अनुसूचित जाति)

1. पुनरीक्षण का विवरण

पुनरीक्षण का वर्ष :	**2026**	**निर्वाचक नामावली की पहचान :**
अर्हता दिनांक :	**01-01-2026**	समस्त पूरकों को एकीकृत कर बनायी गई विशेष गहन पुनरीक्षण 2026 की मूल निर्वाचक नामावली
पुनरीक्षण का प्रकार :	**विशेष गहन पुनरीक्षण 2026**	
प्रकाशन की तिथि :	**23-12-2025**	

2. भाग व मतदान क्षेत्र का विवरण :

इस भाग के अनुभाग की संख्या व नाम :

1-तालाबपारा 1
2-तालाबपारा 2
3-गौटिया पारा 1
4-गौटिया पारा 2
5-आवासपारा 1
6-आवासपारा 2
7-आवासपारा 3

मुख्य शहर/गाँव	: बहेराडीह
डाकघर	: ओड़ेकेरा
पुलिस स्टेशन	: जैजैपुर
पंचायत	: बहेराडीह
तहसील	: हसौद
अनुमंडल	: सक्ती
जिला	: सक्ती
पिन कोड	: 495690

3. मतदान केंद्र का विवरण

मतदान केंद्र की संख्या व नाम :	**मतदान केंद्र का प्रकार (पुरुष/महिला/सामान्य)**	सामान्य
203 - बहेराडीह-2	**इस भाग में सहायक मतदान केन्द्रों की संख्या :**	0
मतदान केंद्र का पता :		
शासकीय पूर्व माध्यिमक स्कूल भवन, बहेराडीह		

4. मतदाताओं की संख्या :

आरंभिक क्रम संख्या	अंतिम क्रम संख्या	मतदाताओं की संख्या			
		पुरुष	महिला	तृतीय लिंग	कुल
1	667	336	331	0	667

निर्वाचक रजिस्ट्रीकरण अधिकारी के हस्ताक्षर

Nazri Naksha

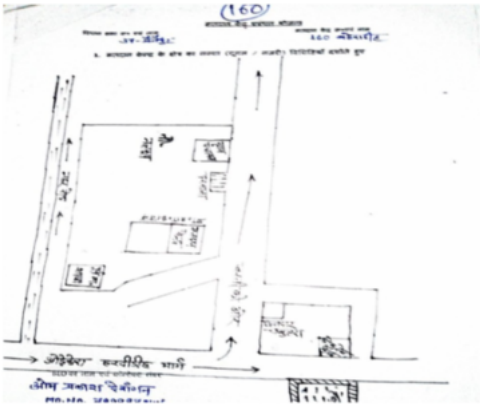

Google Map View

Polling Station Building Front View

Polling Station Front View

Cad View

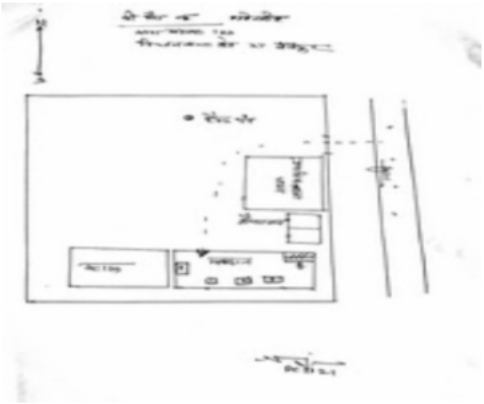

Key MAP View

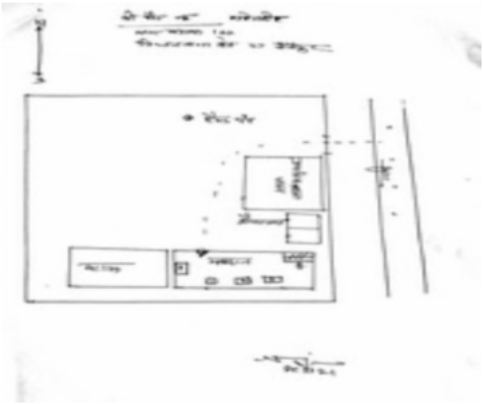

1 SFV0870246
निर्वाचक का नाम : बुधराम हरवंश
पिता का नाम: मूनू हरवंश
मकान संख्या : 76
उम्र : 66 लिंग : पुरुष
फोटो उपलब्ध

2 GXD1313592
निर्वाचक का नाम : पारवती हरवंश
पति का नाम: बुधराम हरवंश
मकान संख्या : 76
उम्र : 63 लिंग : महिला
फोटो उपलब्ध

3 SFV2220952
निर्वाचक का नाम : समारीनबाई हरवंश
पति का नाम: मदनलाल हरवंश
मकान संख्या : 76
उम्र : 37 लिंग : महिला
फोटो उपलब्ध

4 SFV2010130
निर्वाचक का नाम : संजय कुमार हरवंश
पिता का नाम: बुधराम हरवंश
मकान संख्या : 76
उम्र : 29 लिंग : पुरुष
फोटो उपलब्ध

5 GXD1314673
निर्वाचक का नाम : भुरुवा यादव
पिता का नाम: सेल्हू
मकान संख्या : 78
उम्र : 63 लिंग : पुरुष
फोटो उपलब्ध

6 GXD1314681
निर्वाचक का नाम : रथबाई यादव
पति का नाम: भुरुवा
मकान संख्या : 78
उम्र : 60 लिंग : महिला
फोटो उपलब्ध

7 GXD0562405
निर्वाचक का नाम : चौथराम यादव
पिता का नाम: सेल्हू
मकान संख्या : 78
उम्र : 47 लिंग : पुरुष
फोटो उपलब्ध

8 GXD1314699
निर्वाचक का नाम : प्रेमबाई यादव
पति का नाम: चौथराम
मकान संख्या : 78
उम्र : 42 लिंग : महिला
फोटो उपलब्ध

9 SFV2962553
निर्वाचक का नाम : नरेश्वर
पिता का नाम: भूरवा यादव
मकान संख्या : 78
उम्र : 21 लिंग : पुरुष
फोटो उपलब्ध

10 GXD1314376
निर्वाचक का नाम : लीलाराम बंजारे
पिता का नाम: फिरतू
मकान संख्या : 79
उम्र : 57 लिंग : पुरुष
फोटो उपलब्ध

11 GXD1314590
निर्वाचक का नाम : दुजबाई बंजारे
पति का नाम: लीलाराम
मकान संख्या : 79
उम्र : 55 लिंग : महिला
फोटो उपलब्ध

12 SFV1700939
निर्वाचक का नाम : अजय कुमार बंजारे
पिता का नाम: लीलाराम बंजारे
मकान संख्या : 79
उम्र : 31 लिंग : पुरुष
फोटो उपलब्ध

13 SFV2010155
निर्वाचक का नाम : रूखमणी बंजारे
पति का नाम: सुरज कुमार बंजारे
मकान संख्या : 79
उम्र : 30 लिंग : महिला
फोटो उपलब्ध

14 SFV2010148
निर्वाचक का नाम : तारा कुमारी बंजारे
पति का नाम: अजय कुमार बंजारे
मकान संख्या : 79
उम्र : 30 लिंग : महिला
फोटो उपलब्ध

15 SFV2010163
निर्वाचक का नाम : कुसुम बंजारे
पति का नाम: गौतम बंजारे
मकान संख्या : 79
उम्र : 29 लिंग : महिला
फोटो उपलब्ध

16 SFV2010171
निर्वाचक का नाम : गौतम बंजारे
पिता का नाम: लीलाराम बंजारे
मकान संख्या : 79
उम्र : 29 लिंग : पुरुष
फोटो उपलब्ध

17 SFV2168094
निर्वाचक का नाम : अरूण कुमार बंजारे
पिता का नाम: लीलाराम बंजारे
मकान संख्या : 79
उम्र : 28 लिंग : पुरुष
फोटो उपलब्ध

18 SFV2912251
निर्वाचक का नाम : सुशीला बंजारे
पति का नाम: अरुण कुमार बंजारे
मकान संख्या : 79
उम्र : 27 लिंग : महिला
फोटो उपलब्ध

19 GXD1313600
निर्वाचक का नाम : धनी राम बंजारे
पिता का नाम: पिलचू
मकान संख्या : 80
उम्र : 65 लिंग : पुरुष
फोटो उपलब्ध

20 SFV0019083
निर्वाचक का नाम : ननकीनोनी बंजारे
पति का नाम: धनीराम
मकान संख्या : 80
उम्र : 58 लिंग : महिला
फोटो उपलब्ध

21 GXD1311976
निर्वाचक का नाम : संतोषकुमार जी
पिता का नाम: धनीराम
मकान संख्या : 80
उम्र : 39 लिंग : पुरुष
फोटो उपलब्ध

22 GXD1313691
निर्वाचक का नाम : अंजु बंजारे रात्रे
पति का नाम: संतोश कुमार रात्रे
मकान संख्या : 80
उम्र : 36 लिंग : महिला
फोटो उपलब्ध

23 SFV0870253
निर्वाचक का नाम : देवराम बंजारे
पिता का नाम: धनीराम बंजारे
मकान संख्या : 80
उम्र : 34 लिंग : पुरुष
फोटो उपलब्ध

24 SFV0871061
निर्वाचक का नाम : सुरेश कुमार बंजारे
पिता का नाम: धनीराम बंजारे
मकान संख्या : 80
उम्र : 34 लिंग : पुरुष
फोटो उपलब्ध

25 SFV1700947
निर्वाचक का नाम : सूरज कुमार बंजारे
पिता का नाम: लीलाराम बंजारे
मकान संख्या : 80
उम्र : 33 लिंग : पुरुष
फोटो उपलब्ध

26 SFV2372795
निर्वाचक का नाम : पुरेंद्र बंजारे
पिता का नाम: धनी राम
मकान संख्या : 80
उम्र : 32 लिंग : पुरुष
फोटो उपलब्ध

27 SFV3098126
निर्वाचक का नाम : कुमारी
पिता का नाम: धनीराम बंजारे
मकान संख्या : 80
उम्र : 31 लिंग : महिला
फोटो उपलब्ध

28 SFV3098019
निर्वाचक का नाम : प्रीति
पिता का नाम: संतोष कुमार बंजारे
मकान संख्या : 80
उम्र : 19 लिंग : महिला
फोटो उपलब्ध

29 GXD0561993
निर्वाचक का नाम : प्रेमबाई खुंटे
पति का नाम: भीषमदेव
मकान संख्या : 82
उम्र : 87 लिंग : महिला
फोटो उपलब्ध

30 SFV0870287
निर्वाचक का नाम : संतोषी खुंटे
पति का नाम: जानीराम खूटे
मकान संख्या : 82
उम्र : 40 लिंग : महिला
फोटो उपलब्ध

31 SFV0870261
निर्वाचक का नाम : जानीराम खूटे
पिता का नाम: भीषमदेव खूटे
मकान संख्या : 82
उम्र : 39 लिंग : पुरुष
फोटो उपलब्ध

32 SFV2401453
निर्वाचक का नाम : मनोज कुमार खुंटे
पिता का नाम: जानी राम खुंटे
मकान संख्या : 82
उम्र : 25 लिंग : पुरुष
फोटो उपलब्ध

33 SFV2908911
निर्वाचक का नाम : कृतिका कुमारी
पिता का नाम: जानी राम
मकान संख्या : 82
उम्र : 20 लिंग : महिला
फोटो उपलब्ध

34 SFV0019091
निर्वाचक का नाम : आशाराम खुंटे
पिता का नाम: महेशराम
मकान संख्या : 83
उम्र : 65 लिंग : पुरुष
फोटो उपलब्ध

35 GXD1314210
निर्वाचक का नाम : गगाबाई खुंटे
पति का नाम: आशाराम
मकान संख्या : 83
उम्र : 63 लिंग : महिला
फोटो उपलब्ध

36 SFV0870295
निर्वाचक का नाम : फुल कुंवर खुंटे
पति का नाम: कोमल प्रसाद खुंटे
मकान संख्या : 83
उम्र : 58 लिंग : महिला
फोटो उपलब्ध

37 GXD1314244
निर्वाचक का नाम : संतराम खुंटे
पिता का नाम: महेशराम
मकान संख्या : 83
उम्र : 49 लिंग : पुरुष
फोटो उपलब्ध

38 GXD1314251
निर्वाचक का नाम : वृन्दावती खुंटे
पति का नाम: संतराम
मकान संख्या : 83
उम्र : 43 लिंग : महिला
फोटो उपलब्ध

39 SFV2220978
निर्वाचक का नाम : राजुकुमार खुंटे
पिता का नाम: कोमलप्रसाद खुंटे
मकान संख्या : 83
उम्र : 35 लिंग : पुरुष
फोटो उपलब्ध

40 SFV2010189
निर्वाचक का नाम : मानचंद खुंटे
पिता का नाम: आशाराम खुंटे
मकान संख्या : 83
उम्र : 34 लिंग : पुरुष
फोटो उपलब्ध

41 SFV2010197
निर्वाचक का नाम : फूलचंद खुंटे
पिता का नाम: आशाराम खुंटे
मकान संख्या : 83
उम्र : 32 लिंग : पुरुष
फोटो उपलब्ध

42 SFV2220986
निर्वाचक का नाम : शिमलादेवी खुंटे
पिता का नाम: कोमलप्रसाद खुंटे
मकान संख्या : 83
उम्र : 29 लिंग : महिला
फोटो उपलब्ध

43 SFV2991974
निर्वाचक का नाम : भजन कुमारी खुंटे
पति का नाम: फूलचंद खुंटे
मकान संख्या : 83
उम्र : 27 लिंग : महिला
फोटो उपलब्ध

44 SFV2689974
निर्वाचक का नाम : पूर्णिमा खुंटे
पति का नाम: राजू कुमार खुंटे
मकान संख्या : 83
उम्र : 25 लिंग : महिला
फोटो उपलब्ध

45 SFV2888923
निर्वाचक का नाम : उत्तम कुमार
पिता का नाम: संत राम
मकान संख्या : 83
उम्र : 22 लिंग : पुरुष
फोटो उपलब्ध

46 SFV2888980
निर्वाचक का नाम : भीम कुमार
पिता का नाम: संत राम
मकान संख्या : 83
उम्र : 20 लिंग : पुरुष
फोटो उपलब्ध

47 GXD1311406
निर्वाचक का नाम : हाथीराम हरवंश
पिता का नाम: तुलाराम
मकान संख्या : 84
उम्र : 81 लिंग : पुरुष
फोटो उपलब्ध

48 GXD0561936
निर्वाचक का नाम : नवधाबाई हरवंश
पति का नाम: हाथीराम
मकान संख्या : 84
उम्र : 70 लिंग : महिला
फोटो उपलब्ध

49 GXD1312289
निर्वाचक का नाम : बाबूलाल हरवंश
पिता का नाम: तुलाराम
मकान संख्या : 85
उम्र : 67 लिंग : पुरुष
फोटो उपलब्ध

50 GXD1311448
निर्वाचक का नाम : लक्ष्मीन हरवंश
पति का नाम: बाबूलाल
मकान संख्या : 85
उम्र : 65 लिंग : महिला
फोटो उपलब्ध

51 SFV1521988
निर्वाचक का नाम : नारद हरर्वश
पिता का नाम: बाबूलाल हरर्वश
मकान संख्या : 85
उम्र : 35 लिंग : पुरुष
फोटो उपलब्ध

52 GXD1311455
निर्वाचक का नाम : घसिया हरवंश
पिता का नाम: कृपाराम
मकान संख्या : 86
उम्र : 71 लिंग : पुरुष
फोटो उपलब्ध

53 GXD1311463
निर्वाचक का नाम : प्रमिला हरवंश
पति का नाम: समारूराम
मकान संख्या : 86
उम्र : 41 लिंग : महिला
फोटो उपलब्ध

54 SFV0870303
निर्वाचक का नाम : समारूराम हरवंश
पिता का नाम: घसिया हरवंश
मकान संख्या : 86
उम्र : 41 लिंग : पुरुष
फोटो उपलब्ध

55 GXD1314301
निर्वाचक का नाम : परस राम हरवंश
पिता का नाम: घसियाराम
मकान संख्या : 86
उम्र : 37 लिंग : पुरुष
फोटो उपलब्ध

56 GXD1314319
निर्वाचक का नाम : कुटेली बाई हरवंश
पति का नाम: परसराम
मकान संख्या : 86
उम्र : 37 लिंग : महिला
फोटो उपलब्ध

57 SFV1176825
निर्वाचक का नाम : मंगलू हरवंश
पिता का नाम: घ्सियाराम हरवंश
मकान संख्या : 86
उम्र : 35 लिंग : पुरुष
फोटो उपलब्ध

58 SFV0870907
निर्वाचक का नाम : अंजु हरवंश
पति का नाम: मंगलूराम हरवंश
मकान संख्या : 86
उम्र : 34 लिंग : महिला
फोटो उपलब्ध

59 SFV2010205
निर्वाचक का नाम : सुलोचना हरवंश
पति का नाम: सुन्दरसाय हरवंश
मकान संख्या : 86
उम्र : 32 लिंग : महिला
फोटो उपलब्ध

60 SFV1521996
निर्वाचक का नाम : सुदरसाय हरवंश
पिता का नाम: घसियाराम हरवंश
मकान संख्या : 86
उम्र : 31 लिंग : पुरुष
फोटो उपलब्ध

61 SFV2906212
निर्वाचक का नाम : अजय कुमार
पिता का नाम: परस राम
मकान संख्या : 86
उम्र : 24 लिंग : पुरुष
फोटो उपलब्ध

62 SFV2829877
निर्वाचक का नाम : लक्ष्मीन हरवंश
पिता का नाम: समारू हरवंश
मकान संख्या : 86
उम्र : 20 लिंग : महिला
फोटो उपलब्ध

63 GXD0560854
निर्वाचक का नाम : हीराराम हरवंश
पिता का नाम: दुजेराम हरवंश
मकान संख्या : 87/1
उम्र : 53 लिंग : पुरुष
फोटो उपलब्ध

64 GXD1314327
निर्वाचक का नाम : चन्द्रिका हरवंश
पति का नाम: हीराराम
मकान संख्या : 87/1
उम्र : 52 लिंग : महिला
फोटो उपलब्ध

65 SFV1362292
निर्वाचक का नाम : प्रफूल कुमार हरवंश
पिता का नाम: हीराराम हरवंश
मकान संख्या : 87/1
उम्र : 34 लिंग : पुरुष
फोटो उपलब्ध

66 SFV1522002
निर्वाचक का नाम : प्रदीप कुमार हरवंश
पिता का नाम: हीराराम हरवंश
मकान संख्या : 87/1
उम्र : 31 लिंग : पुरुष
फोटो उपलब्ध

67 SFV2297646
निर्वाचक का नाम : सोनिया हरबंस
पति का नाम: प्रफुल
मकान संख्या : 87/1
उम्र : 31 लिंग : महिला
फोटो उपलब्ध

68 SFV2010213
निर्वाचक का नाम : राजकुमारी हरवंश
पति का नाम: शिवाकुमार हरवंश
मकान संख्या : 87/1
उम्र : 30 लिंग : महिला
फोटो उपलब्ध

69 SFV2220994
निर्वाचक का नाम : प्रताप हरवंश
पिता का नाम: हीराराम हरवंश
मकान संख्या : 87/1
उम्र : 27 लिंग : पुरुष
फोटो उपलब्ध

70 SFV2297653
निर्वाचक का नाम : बुद्देश्वर
पिता का नाम: हीरा लाल
मकान संख्या : 87/1
उम्र : 27 लिंग : पुरुष
फोटो उपलब्ध

71 SFV2719441
निर्वाचक का नाम : प्रीति कुमारी हरवंश
पति का नाम: प्रदीप कुमार हरवंश
मकान संख्या : 87/1
उम्र : 24 लिंग : महिला
फोटो उपलब्ध

72 SFV0019109
निर्वाचक का नाम : टीकाराम हरवंश
पिता का नाम: दुजेराम हरवंश
मकान संख्या : 87/2
उम्र : 49 लिंग : पुरुष
फोटो उपलब्ध

73 SFV0870311
निर्वाचक का नाम : खीक बाई हरवंश
पति का नाम: टीकाराम हरवंश
मकान संख्या : 87/2
उम्र : 48 लिंग : महिला
फोटो उपलब्ध

74 SFV1700954
निर्वाचक का नाम : शिवाकुमार हरवंश
पिता का नाम: टीकाराम हरवंश
मकान संख्या : 87/2
उम्र : 31 लिंग : पुरुष
फोटो उपलब्ध

75 SFV2401412
निर्वाचक का नाम : प्रकाश हरवंश
पिता का नाम: टीकाराम हरवंश
मकान संख्या : 87/2
उम्र : 25 लिंग : पुरुष
फोटो उपलब्ध

76 GXD1314152
निर्वाचक का नाम : दिलहरन चौहान
पिता का नाम: प्रेमलाल चौहान
मकान संख्या : 88
उम्र : 61 लिंग : पुरुष
फोटो उपलब्ध

77 GXD1313865
निर्वाचक का नाम : मानकुवर चौहान
पति का नाम: दिलहरन
मकान संख्या : 88
उम्र : 60 लिंग : महिला
फोटो उपलब्ध

78 SFV0870329
निर्वाचक का नाम : महेन्द्र प्रताप चौहान
पिता का नाम: दिलहरण चौहान
मकान संख्या : 88
उम्र : 36 लिंग : पुरुष
फोटो उपलब्ध

79 SFV1297084
निर्वाचक का नाम : विजेन्द्रकुमार चौहान
पिता का नाम: दिलहरन चौहान
मकान संख्या : 88
उम्र : 33 लिंग : पुरुष
फोटो उपलब्ध

80 GXD0562090
निर्वाचक का नाम : प्रेमबाई चौहान
पति का नाम: धरमलाल
मकान संख्या : 89
उम्र : 78 लिंग : महिला
फोटो उपलब्ध

81 GXD0562116
निर्वाचक का नाम : मनहरन चौहान
पिता का नाम: धरमलाल
मकान संख्या : 89
उम्र : 62 लिंग : पुरुष
फोटो उपलब्ध

82 GXD0562108
निर्वाचक का नाम : मोहनी चौहान
पति का नाम: मनहरन
मकान संख्या : 89
उम्र : 60 लिंग : महिला
फोटो उपलब्ध

83 SFV0870345
निर्वाचक का नाम : देवराम चौहान
पिता का नाम: मनहरणलाल चौहान
मकान संख्या : 89
उम्र : 40 लिंग : पुरुष
फोटो उपलब्ध

84 GXD1313873
निर्वाचक का नाम : परसराम चौहान
पिता का नाम: मनहरण
मकान संख्या : 89
उम्र : 39 लिंग : पुरुष
फोटो उपलब्ध

85 SFV0870352
निर्वाचक का नाम : बबली चौहान
पति का नाम: देवराम चौहान
मकान संख्या : 89
उम्र : 39 लिंग : महिला
फोटो उपलब्ध

86 SFV2401461
निर्वाचक का नाम : गंगा कुमारी चौहान
पिता का नाम: देव राम चौहान
मकान संख्या : 89
उम्र : 27 लिंग : महिला
फोटो उपलब्ध

87 SFV2612778
निर्वाचक का नाम : भुनेश्वर चौहान
पिता का नाम: देव राम चौहान
मकान संख्या : 89
उम्र : 25 लिंग : पुरुष
फोटो उपलब्ध

88 SFV3096203
निर्वाचक का नाम : दुर्गेश्वरी
पिता का नाम: परस राम
मकान संख्या : 89
उम्र : 20 लिंग : महिला
फोटो उपलब्ध

89 SFV2297661
निर्वाचक का नाम : कौशिल्या कुर्रे
पति का नाम: फिरतराम
मकान संख्या : 91
उम्र : 58 लिंग : महिला
फोटो उपलब्ध

90 SFV2441707
निर्वाचक का नाम : गोविंद कुमार कुर्रे
पिता का नाम: फिरता राम कुर्रे
मकान संख्या : 91
उम्र : 26 लिंग : पुरुष
फोटो उपलब्ध

91 SFV3099553
निर्वाचक का नाम : हिमानी आदित्य
पति का नाम: गोविन्द कुमार
मकान संख्या : 91
उम्र : 23 लिंग : महिला
फोटो उपलब्ध

92 SFV3099611
निर्वाचक का नाम : जतिन कुमार
पिता का नाम: फिरत राम
मकान संख्या : 91
उम्र : 20 लिंग : पुरुष
फोटो उपलब्ध

93 SFV2962975
निर्वाचक का नाम : शांता कुमारी खुंटे
पिता का नाम: संतराम खुंटे
मकान संख्या : 162
उम्र : 25 लिंग : महिला
फोटो उपलब्ध

94 SFV3069739
निर्वाचक का नाम : रानी भारद्वाज रानी
पति का नाम: सुनील कुमार भारद्वाज सुनील कुमार भारद्वाज
मकान संख्या : वर्द नं, 7
उम्र : 19 लिंग : महिला
फोटो उपलब्ध

95 GXD1313428
निर्वाचक का नाम : मदनलाल
पिता का नाम: बुधराम
मकान संख्या : ७६
उम्र : 36 लिंग : पुरुष
फोटो उपलब्ध

96 SFV1450246
निर्वाचक का नाम : पार्वती चौहान
पति का नाम: परसराम
मकान संख्या : ८६
उम्र : 35 लिंग : महिला
फोटो उपलब्ध

97 SFV2348167
निर्वाचक का नाम : लकेश्वरि हरवंश
पति का नाम: नारद राम
मकान संख्या : 85
उम्र : 28 लिंग : महिला
फोटो उपलब्ध

98 GXD1314335
निर्वाचक का नाम : कला बाई पात्रे
पति का नाम: जोहित पात्रे
मकान संख्या : 90
उम्र : 76 लिंग : महिला
फोटो उपलब्ध

99 GXD0562025
निर्वाचक का नाम : तिहारीन पात्रे
पति का नाम: घसिया
मकान संख्या : 90
उम्र : 60 लिंग : महिला
फोटो उपलब्ध

100 GXD1314343
निर्वाचक का नाम : जोहित पात्रे
पिता का नाम: खूलुदास पात्रे
मकान संख्या : 90
उम्र : 60 लिंग : पुरुष
फोटो उपलब्ध

101 SFV1522028
निर्वाचक का नाम : मेहत्तरीन पात्रे
पति का नाम: संतोषकुमार पात्रे
मकान संख्या : 90
उम्र : 35 लिंग : महिला
फोटो उपलब्ध

102 SFV1522010
निर्वाचक का नाम : गीताबाई पात्रे
पति का नाम: सुकलाल पात्रे
मकान संख्या : 90
उम्र : 34 लिंग : महिला
फोटो उपलब्ध

103 SFV1559632
निर्वाचक का नाम : सुकलाल पात्रे
पिता का नाम: जोहित राम पात्रे
मकान संख्या : 90
उम्र : 34 लिंग : पुरुष
फोटो उपलब्ध

104 SFV2346047
निर्वाचक का नाम : लीला बाई पात्रे
पति का नाम: छोटे लाल
मकान संख्या : 90
उम्र : 33 लिंग : महिला
फोटो उपलब्ध

105 SFV1700962
निर्वाचक का नाम : छोटेराम पात्रे
पिता का नाम: जोहितराम पात्रे
मकान संख्या : 90
उम्र : 32 लिंग : पुरुष
फोटो उपलब्ध

106 SFV2221000
निर्वाचक का नाम : सुकृता पात्रे
पिता का नाम: जोहितराम पात्रे
मकान संख्या : 90
उम्र : 27 लिंग : महिला
फोटो उपलब्ध

107 SFV2691681
निर्वाचक का नाम : सुनीता टंडन
पति का नाम: मुकेश
मकान संख्या : 90
उम्र : 24 लिंग : महिला
फोटो उपलब्ध

108 GXD1314368
निर्वाचक का नाम : राम भरोष
पिता का नाम: दमला
मकान संख्या : 91
उम्र : 41 लिंग : पुरुष
फोटो उपलब्ध

109 GXD1314491
निर्वाचक का नाम : कमलाबाई पात्रे
पति का नाम: रामभरोष
मकान संख्या : 91
उम्र : 40 लिंग : महिला
फोटो उपलब्ध

110 SFV2297695
निर्वाचक का नाम : पूजा कुर्रे
पति का नाम: रोशन लाल
मकान संख्या : 91
उम्र : 29 लिंग : महिला
फोटो उपलब्ध

111 SFV2297679
निर्वाचक का नाम : रोशनराम
पिता का नाम: फिरतराम
मकान संख्या : 91
उम्र : 29 लिंग : पुरुष
फोटो उपलब्ध

112 GXD1313832
निर्वाचक का नाम : उमेंद कूमार खुंटे
पिता का नाम: कोमल प्रसाद खुंटे
मकान संख्या : 91/1
उम्र : 38 लिंग : पुरुष
फोटो उपलब्ध

113 SFV0870386
निर्वाचक का नाम : दुखनी खुटे
पति का नाम: उमेंदकुमार खुटे
मकान संख्या : 91/1
उम्र : 34 लिंग : महिला
फोटो उपलब्ध

114 GXD0561787
निर्वाचक का नाम : लहरी निराला
पिता का नाम: ननकी
मकान संख्या : 93
उम्र : 73 लिंग : पुरुष
फोटो उपलब्ध

115 GXD1314616
निर्वाचक का नाम : चन्दराम निराला
पिता का नाम: लहरी
मकान संख्या : 93
उम्र : 58 लिंग : पुरुष
फोटो उपलब्ध

116 SFV2221018
निर्वाचक का नाम : जमुना निराला
पिता का नाम: चन्दराम निराला
मकान संख्या : 93
उम्र : 28 लिंग : महिला
फोटो उपलब्ध

117 SFV2372811
निर्वाचक का नाम : सरिता निराला
पिता का नाम: चंदराम
मकान संख्या : 93
उम्र : 27 लिंग : महिला
फोटो उपलब्ध

118 SFV2889806
निर्वाचक का नाम : दीपक कुमार
पिता का नाम: चन्द राम
मकान संख्या : 93
उम्र : 22 लिंग : पुरुष
फोटो उपलब्ध

119 SFV3144052
निर्वाचक का नाम : उमा कुमारी
पिता का नाम: चंद राम निराला
मकान संख्या : 93
उम्र : 18 लिंग : महिला
फोटो उपलब्ध

120 GXD1312362
निर्वाचक का नाम : देवप्रसाद चौहान
पिता का नाम: ललुवा चौहान
मकान संख्या : 93/1
उम्र : 70 लिंग : पुरुष
फोटो उपलब्ध

121 GXD0560979
निर्वाचक का नाम : कुटेली चौहान
पति का नाम: देवप्रसाद
मकान संख्या : 93/1
उम्र : 63 लिंग : महिला
फोटो उपलब्ध

122 GXD1312370
निर्वाचक का नाम : ललिता चौहान
पति का नाम: प्यारेलाल चौहान
मकान संख्या : 93/1
उम्र : 48 लिंग : महिला
फोटो उपलब्ध

123 GXD1312388
निर्वाचक का नाम : प्यारेलाल चौहान
पिता का नाम: देवप्रसाद चौहान
मकान संख्या : 93/1
उम्र : 47 लिंग : पुरुष
फोटो उपलब्ध

124 SFV0870402
निर्वाचक का नाम : संतलाल गांडा
पिता का नाम: देव प्रसाद गांडा
मकान संख्या : 93/1
उम्र : 38 लिंग : पुरुष
फोटो उपलब्ध

125 SFV2297703
निर्वाचक का नाम : फुलन देवी चौहान
पति का नाम: संत लाल चौहान
मकान संख्या : 93/1
उम्र : 35 लिंग : महिला
फोटो उपलब्ध

126 SFV1700970
निर्वाचक का नाम : रामाधार चौहान
पिता का नाम: देवप्रसाद चौहान
मकान संख्या : 93/1
उम्र : 33 लिंग : पुरुष
फोटो उपलब्ध

127 SFV1522036
निर्वाचक का नाम : रामलाल चौहान
पिता का नाम: देवप्रसाद चौहान
मकान संख्या : 93/1
उम्र : 31 लिंग : पुरुष
फोटो उपलब्ध

128 SFV2297711
निर्वाचक का नाम : नंदनी कुमारी चौहान
पति का नाम: रामलाल चौहान
मकान संख्या : 93/1
उम्र : 31 लिंग : महिला
फोटो उपलब्ध

129 GXD1312511
निर्वाचक का नाम : घसिया
पिता का नाम: ननकी
मकान संख्या : 95
उम्र : 76 लिंग : पुरुष
फोटो उपलब्ध

130 GXD1312404
निर्वाचक का नाम : नानबाई
पति का नाम: घसिया
मकान संख्या : 95
उम्र : 74 लिंग : महिला
फोटो उपलब्ध

131 GXD1312305
निर्वाचक का नाम : जनकराम
पिता का नाम: ननकी
मकान संख्या : 95
उम्र : 71 लिंग : पुरुष
फोटो उपलब्ध

132 GXD1312420
निर्वाचक का नाम : बुधवारा
पति का नाम: जनकराम
मकान संख्या : 95
उम्र : 69 लिंग : महिला
फोटो उपलब्ध

133 SFV0870428
निर्वाचक का नाम : दुजेराम भारद्वाज
पिता का नाम: जनकराम भारद्वाज
मकान संख्या : 95
उम्र : 37 लिंग : पुरुष
फोटो उपलब्ध

134 SFV1176874
निर्वाचक का नाम : अनिल कुमार हरवंश
पिता का नाम: जनक राम हरवंश
मकान संख्या : 95
उम्र : 36 लिंग : पुरुष
फोटो उपलब्ध

135 SFV0870436
निर्वाचक का नाम : नोहर प्रसाद भारद्वाज
पिता का नाम: जनकराम भारद्वाज
मकान संख्या : 95
उम्र : 35 लिंग : पुरुष
फोटो उपलब्ध

136 SFV1870385
निर्वाचक का नाम : मालतीबाई भारदवाज
पति का नाम: दूजेराम भारदवाज
मकान संख्या : 95
उम्र : 34 लिंग : महिला
फोटो उपलब्ध

137 SFV2221034
निर्वाचक का नाम : मालतीबाई भरदुाज
पति का नाम: नोहरप्रसाद भारदुाज
मकान संख्या : 95
उम्र : 33 लिंग : महिला
फोटो उपलब्ध

138 SFV2440758
निर्वाचक का नाम : जानकी भारद्वाज
पति का नाम: सुशील भारद्वाज
मकान संख्या : 95
उम्र : 33 लिंग : महिला
फोटो उपलब्ध

139 SFV1700988
निर्वाचक का नाम : राजेश कुमार भारद्वाज
पिता का नाम: जनकराम भारद्वाज
मकान संख्या : 95
उम्र : 32 लिंग : पुरुष
फोटो उपलब्ध

140 SFV1870393
निर्वाचक का नाम : मानकी भारछाज
पति का नाम: अनिलकुमार भारदवाज
मकान संख्या : 95
उम्र : 32 लिंग : महिला
फोटो उपलब्ध

141 SFV2440899
निर्वाचक का नाम : सुशील भारद्वाज
पिता का नाम: हूरी लाल भारद्वाज
मकान संख्या : 95
उम्र : 27 लिंग : पुरुष
फोटो उपलब्ध

142 SFV2926467
निर्वाचक का नाम : प्रिया भारद्वाज
पति का नाम: राजेश भारद्वाज
मकान संख्या : 95
उम्र : 27 लिंग : महिला
फोटो उपलब्ध

143 GXD1312438
निर्वाचक का नाम : होरीलाल
पिता का नाम: घसिया
मकान संख्या : 95/1
उम्र : 54 लिंग : पुरुष
फोटो उपलब्ध

144 SFV1450253
निर्वाचक का नाम : फिरतीन भारद्वाज
पति का नाम: होरीलाल भारद्वाज
मकान संख्या : 95/1
उम्र : 52 लिंग : महिला
फोटो उपलब्ध

145 SFV0870444
निर्वाचक का नाम : शोकीलाल
पिता का नाम: घसिया भारद्वाज
मकान संख्या : 95/1
उम्र : 50 लिंग : पुरुष
फोटो उपलब्ध

146 SFV0870451
निर्वाचक का नाम : भागमती
पति का नाम: शौकीलाल भारद्वाज
मकान संख्या : 95/1
उम्र : 48 लिंग : महिला
फोटो उपलब्ध

147 SFV2221026
निर्वाचक का नाम : भुनेश्वर भारदुाज
पिता का नाम: होरीलाल भरदुाज
मकान संख्या : 95/1
उम्र : 30 लिंग : पुरुष
फोटो उपलब्ध

148 GXD1312453
निर्वाचक का नाम : बुधवारा लहरे
पति का नाम: तीजराम
मकान संख्या : 97
उम्र : 71 लिंग : महिला
फोटो उपलब्ध

149 SFV0870493
निर्वाचक का नाम : राखीबाई लहरे
पति का नाम: कुसूराम लहरे
मकान संख्या : 98
उम्र : 67 लिंग : महिला
फोटो उपलब्ध

150 SFV1121664
निर्वाचक का नाम : गंगाराम लहरे
पिता का नाम: कुसूराम लहरे
मकान संख्या : 98
उम्र : 51 लिंग : पुरुष
फोटो उपलब्ध

151 SFV1121672
निर्वाचक का नाम : जमुनाबाई लहरे
पति का नाम: गंगाराम लहरे
मकान संख्या : 98
उम्र : 49 लिंग : महिला
फोटो उपलब्ध

152 SFV2221042
निर्वाचक का नाम : शिवकुमार लहरे
पिता का नाम: गंगाराम लहरे
मकान संख्या : 98
उम्र : 30 लिंग : पुरुष
फोटो उपलब्ध

153 SFV3087244
निर्वाचक का नाम : लक्ष्मी सतनामी
पिता का नाम: गंगा राम
मकान संख्या : 98
उम्र : 25 लिंग : महिला
फोटो उपलब्ध

154 SFV3091840
निर्वाचक का नाम : दीपक कुमार
पिता का नाम: गंगा राम
मकान संख्या : 98
उम्र : 23 लिंग : पुरुष
फोटो उपलब्ध

155 SFV3114006
निर्वाचक का नाम : संतोषी लहरे
पति का नाम: शिव कुमार लहरे
मकान संख्या : 98
उम्र : 23 लिंग : महिला
फोटो उपलब्ध

156 SFV3020575
निर्वाचक का नाम : सुखनंदन
पिता का नाम: गंगा राम
मकान संख्या : 98
उम्र : 20 लिंग : पुरुष
फोटो उपलब्ध

157 GXD1312883
निर्वाचक का नाम : प्रहलाद लहरे
पिता का नाम: खोलवहरा लहरे
मकान संख्या : 99
उम्र : 50 लिंग : पुरुष
फोटो उपलब्ध

158 GXD1312891
निर्वाचक का नाम : सन्तोषी लहरे
पति का नाम: प्रहलाद लहरे
मकान संख्या : 99
उम्र : 48 लिंग : महिला
फोटो उपलब्ध

159 SFV2349108
निर्वाचक का नाम : शत्रुहन लहरे
पिता का नाम: प्रल्हाद लहरे
मकान संख्या : 99
उम्र : 26 लिंग : पुरुष
फोटो उपलब्ध

160 SFV3114154
निर्वाचक का नाम : पूनम लहरे
पति का नाम: शत्रुहन लहरे
मकान संख्या : 99
उम्र : 24 लिंग : महिला
फोटो उपलब्ध

161 SFV1176833
निर्वाचक का नाम : फुलेश्वरी हरवंश
पति का नाम: रामदास हरवंश
मकान संख्या : 103
उम्र : 62 लिंग : महिला
फोटो उपलब्ध

162 SFV0870360
निर्वाचक का नाम : नहरबाई लहरे
पति का नाम: राजाराम लहरे
मकान संख्या : 103
उम्र : 49 लिंग : महिला
फोटो उपलब्ध

163 SFV1176858
निर्वाचक का नाम : हरिशंकर हरवंश
पिता का नाम: रामदास हरवंश
मकान संख्या : 103
उम्र : 35 लिंग : पुरुष
फोटो उपलब्ध

164 SFV1176866
निर्वाचक का नाम : लक्ष्मीन हरवंश
पति का नाम: हरिशंकर हरवंश
मकान संख्या : 103
उम्र : 34 लिंग : महिला
फोटो उपलब्ध

165 SFV2010221
निर्वाचक का नाम : महेश कुमार हरवंश
पिता का नाम: रामदास हरवंश
मकान संख्या : 103
उम्र : 29 लिंग : पुरुष
फोटो उपलब्ध

166 SFV1121656
निर्वाचक का नाम : शिव कुमार गांड़ा
पिता का नाम: पंचू चौहान
मकान संख्या : 109/1
उम्र : 36 लिंग : पुरुष
फोटो उपलब्ध

167 SFV2874204
निर्वाचक का नाम : सोनिया
पिता का नाम: परमेश्वर
मकान संख्या : 142
उम्र : 24 लिंग : महिला
फोटो उपलब्ध

168 SFV2648178
निर्वाचक का नाम : संगीता पाटले पाटले
पति का नाम: श्रावण कुमार पाटले
मकान संख्या : 166
उम्र : 26 लिंग : महिला
फोटो उपलब्ध

169 SFV0870378
निर्वाचक का नाम : द्रोपदी कुर्रे
पति का नाम: संतोष कुमार कुर्रे
मकान संख्या : १००
उम्र : 36 लिंग : महिला
फोटो उपलब्ध

170 SFV2094662
निर्वाचक का नाम : फूल बाई पात्रे
पति का नाम: धनसाय पात्रे
मकान संख्या : 62
उम्र : 61 लिंग : महिला
फोटो उपलब्ध

171 SFV1582089
निर्वाचक का नाम : भारतकुमार पाञे
पिता का नाम: धनसाय पाञे
मकान संख्या : 62
उम्र : 39 लिंग : पुरुष
फोटो उपलब्ध

172 SFV2094647
निर्वाचक का नाम : जुली पात्रे
पति का नाम: शत्रुहन कुमार पात्रे
मकान संख्या : 62
उम्र : 34 लिंग : महिला
फोटो उपलब्ध

173 SFV2094654
निर्वाचक का नाम : सुमन पात्रे
पति का नाम: भारत कुमार पत्रे
मकान संख्या : 62
उम्र : 34 लिंग : महिला
फोटो उपलब्ध

174 SFV2168052
निर्वाचक का नाम : ताराचन्द कुमार पात्रे
पिता का नाम: धनसाय पात्रे
मकान संख्या : 62
उम्र : 30 लिंग : पुरुष
फोटो उपलब्ध

175 SFV2220911
निर्वाचक का नाम : साधना हरवंश
पति का नाम: विजय लाल हरवंश
मकान संख्या : 75
उम्र : 28 लिंग : महिला
फोटो उपलब्ध

176 SFV0871046
निर्वाचक का नाम : विजयलाल हरबंश
पिता का नाम: बिरीछराम हरबंश
मकान संख्या : 75/4
उम्र : 36 लिंग : पुरुष
फोटो उपलब्ध

177 SFV3089679
निर्वाचक का नाम : ज्योति हरवंश
पति का नाम: विजय कुमार
मकान संख्या : 75/4
उम्र : 36 लिंग : महिला
फोटो उपलब्ध

178 SFV0871095
निर्वाचक का नाम : उर्मिला हरबंश
पति का नाम: धसियाराम हरबंश
मकान संख्या : 86
उम्र : 65 लिंग : महिला
फोटो उपलब्ध

179 GXD1313725
निर्वाचक का नाम : रबीदास लहरे
माता का नाम: फिरतीन सतनामी
मकान संख्या : 105
उम्र : 37 लिंग : पुरुष
फोटो उपलब्ध

180 SFV0870519
निर्वाचक का नाम : खीकबाई लहरे
पति का नाम: रविदास सतनामी
मकान संख्या : 105
उम्र : 35 लिंग : महिला
फोटो उपलब्ध

181 SFV2010239
निर्वाचक का नाम : सरिता देवी लहरे
पति का नाम: दुजेराम लहरे
मकान संख्या : 105
उम्र : 34 लिंग : महिला
फोटो उपलब्ध

182 GXD0561266
निर्वाचक का नाम : सीतलबाई पाटले
पति का नाम: जोहितराम पाटले
मकान संख्या : 106
उम्र : 65 लिंग : महिला
फोटो उपलब्ध

183 SFV1121680
निर्वाचक का नाम : छतराम लहरे
पिता का नाम: जोहितराम लहरे
मकान संख्या : 106
उम्र : 51 लिंग : पुरुष
फोटो उपलब्ध

184 SFV0870527
निर्वाचक का नाम : लक्ष्मीन पाटले
पति का नाम: भारत पाटले
मकान संख्या : 106
उम्र : 39 लिंग : महिला
फोटो उपलब्ध

185 SFV0870543
निर्वाचक का नाम : रथराम पाटले
पिता का नाम: जोहितराम पाटले
मकान संख्या : 106
उम्र : 35 लिंग : पुरुष
फोटो उपलब्ध

186 SFV1522051
निर्वाचक का नाम : अनुसूइया पाटले
पति का नाम: रथराम पाटले
मकान संख्या : 106
उम्र : 35 लिंग : महिला
फोटो उपलब्ध

187 SFV2345973
निर्वाचक का नाम : बलराम पाटले
पिता का नाम: छत राम
मकान संख्या : 106
उम्र : 26 लिंग : पुरुष
फोटो उपलब्ध

188 SFV0870550
निर्वाचक का नाम : भारत पाटले
पिता का नाम: फिरतूराम पाटले
मकान संख्या : 106/1
उम्र : 48 लिंग : पुरुष
फोटो उपलब्ध

189 SFV0870568
निर्वाचक का नाम : उदेमती लहरे
पति का नाम: दास लहरे
मकान संख्या : 107
उम्र : 79 लिंग : महिला
फोटो उपलब्ध

190 SFV0870576
निर्वाचक का नाम : पुनीराम लहरे
पिता का नाम: दास लहरे
मकान संख्या : 107
उम्र : 52 लिंग : पुरुष
फोटो उपलब्ध

191 SFV0870584
निर्वाचक का नाम : लुटनबाई लहरे
पति का नाम: पुनीराम लहरे
मकान संख्या : 107
उम्र : 50 लिंग : महिला
फोटो उपलब्ध

192 SFV1700996
निर्वाचक का नाम : संजय कुमार लहरे
पिता का नाम: पुनीराम लहरे
मकान संख्या : 107
उम्र : 32 लिंग : पुरुष
फोटो उपलब्ध

193 SFV2896488
निर्वाचक का नाम : नीलू लहरे
पति का नाम: संजय कुमार लहरे
मकान संख्या : 107
उम्र : 30 लिंग : महिला
फोटो उपलब्ध

194 GXD1312909
निर्वाचक का नाम : परदेशी यादव
पिता का नाम: सीटू
मकान संख्या : 108
उम्र : 67 लिंग : पुरुष
फोटो उपलब्ध

195 SFV0870592
निर्वाचक का नाम : पितरबाई यादव
पति का नाम: परदेशी यादव
मकान संख्या : 108
उम्र : 63 लिंग : महिला
फोटो उपलब्ध

196 GXD1312925
निर्वाचक का नाम : फूलबाई यादव
पति का नाम: जगदीश
मकान संख्या : 108
उम्र : 61 लिंग : महिला
फोटो उपलब्ध

197 GXD1312917
निर्वाचक का नाम : साधुराम
पिता का नाम: सीटू
मकान संख्या : 108
उम्र : 61 लिंग : पुरुष
फोटो उपलब्ध

198 SFV0870634
निर्वाचक का नाम : ताराबाई यादव
पति का नाम: श्याम लाल यादव
मकान संख्या : 108
उम्र : 39 लिंग : महिला
फोटो उपलब्ध

199 SFV0870600
निर्वाचक का नाम : श्यामलाल यादव
पिता का नाम: परदेशी यादव
मकान संख्या : 108
उम्र : 36 लिंग : पुरुष
फोटो उपलब्ध

200 SFV0870618
निर्वाचक का नाम : राजू यादव
पिता का नाम: जगदीश यादव
मकान संख्या : 108
उम्र : 35 लिंग : पुरुष
फोटो उपलब्ध

201 SFV0870626
निर्वाचक का नाम : छत्तुलाल यादव
पिता का नाम: परदेशी यादव
मकान संख्या : 108
उम्र : 35 लिंग : पुरुष
फोटो उपलब्ध

202 SFV1870401
निर्वाचक का नाम : अमरिता यादव
पति का नाम: छत्तुराम याउव
मकान संख्या : 108
उम्र : 34 लिंग : महिला
फोटो उपलब्ध

203 SFV1870419
निर्वाचक का नाम : गोदावरी यादव
पति का नाम: राजू यादव
मकान संख्या : 108
उम्र : 34 लिंग : महिला
फोटो उपलब्ध

204 SFV2221075
निर्वाचक का नाम : पुर्णिमा यादव
पिता का नाम: जगदीश शदव
मकान संख्या : 108
उम्र : 28 लिंग : महिला
फोटो उपलब्ध

205 SFV3096609
निर्वाचक का नाम : ज्योति
पिता का नाम: श्यामलाल
मकान संख्या : 108
उम्र : 19 लिंग : महिला
फोटो उपलब्ध

206 SFV0870642
निर्वाचक का नाम : कचरा बाई चौहान
पति का नाम: महेत्तर चौहान
मकान संख्या : 109
उम्र : 72 लिंग : महिला
फोटो उपलब्ध

207 SFV0870659
निर्वाचक का नाम : मनटोरी चौहान
पति का नाम: शंकरलाल चौहान
मकान संख्या : 109
उम्र : 71 लिंग : महिला
फोटो उपलब्ध

208 GXD1312941
निर्वाचक का नाम : रामलाल चौहान
पिता का नाम: महेत्तर
मकान संख्या : 109
उम्र : 48 लिंग : पुरुष
फोटो उपलब्ध

209 GXD1313626
निर्वाचक का नाम : दुतिका चौहान
पति का नाम: रामलाल चौहान
मकान संख्या : 109
उम्र : 43 लिंग : महिला
फोटो उपलब्ध

210 GXD1313741
निर्वाचक का नाम : उमरबाइ चौहान
माता का नाम: कचराबाइ सतनमी
मकान संख्या : 109
उम्र : 36 लिंग : महिला
फोटो उपलब्ध

211 GXD1312636
निर्वाचक का नाम : पंचू चौहान
पिता का नाम: ललुवा चौहान
मकान संख्या : 109/1
उम्र : 60 लिंग : पुरुष
फोटो उपलब्ध

212 SFV0870675
निर्वाचक का नाम : सावित्री चौहान
पति का नाम: पंचू चौहान
मकान संख्या : 109/1
उम्र : 57 लिंग : महिला
फोटो उपलब्ध

213 SFV1450287
निर्वाचक का नाम : सन्चुकुमार चौहान
पिता का नाम: ललुवा चौहान
मकान संख्या : 109/1
उम्र : 45 लिंग : पुरुष
फोटो उपलब्ध

214 SFV1450295
निर्वाचक का नाम : शारदादेवी चौहान
पति का नाम: सन्चुकुमार चौहान
मकान संख्या : 109/1
उम्र : 40 लिंग : महिला
फोटो उपलब्ध

215 SFV0870667
निर्वाचक का नाम : माधुरी गांडा
पति का नाम: शिव कुमार गांडा
मकान संख्या : 109/1
उम्र : 35 लिंग : महिला
फोटो उपलब्ध

216 SFV2816452
निर्वाचक का नाम : शिवचरण चौहान
पिता का नाम: संचू कुमार चौहान
मकान संख्या : 109/1
उम्र : 20 लिंग : पुरुष
फोटो उपलब्ध

217 SFV0870709
निर्वाचक का नाम : सुखदेव चौहान
पिता का नाम: पंचराम चौहान
मकान संख्या : 110
उम्र : 58 लिंग : पुरुष
फोटो उपलब्ध

218 SFV0870717
निर्वाचक का नाम : बद्रिका चौहान
पति का नाम: सुखदेव चौहान
मकान संख्या : 110
उम्र : 55 लिंग : महिला
फोटो उपलब्ध

219 SFV1522069
निर्वाचक का नाम : लीलाधर चौहान
पिता का नाम: सुखदेव चौहान
मकान संख्या : 110
उम्र : 32 लिंग : पुरुष
फोटो उपलब्ध

220 SFV2420495
निर्वाचक का नाम : सुप्रिया चौहान
पति का नाम: लीलाधर चौहान
मकान संख्या : 110
उम्र : 28 लिंग : महिला
फोटो उपलब्ध

221 GXD0562132
निर्वाचक का नाम : पुनीराम चौहान
पिता का नाम: रामचरन
मकान संख्या : 111
उम्र : 78 लिंग : पुरुष
फोटो उपलब्ध

222 GXD0562140
निर्वाचक का नाम : ताराबाई चौहान
पति का नाम: पुनीराम
मकान संख्या : 111
उम्र : 73 लिंग : महिला
फोटो उपलब्ध

223 GXD1313618
निर्वाचक का नाम : तरूण कुमार गांडा
पिता का नाम: पूनी राम गांडा
मकान संख्या : 111
उम्र : 35 लिंग : पुरुष
फोटो उपलब्ध

224 SFV1362300
निर्वाचक का नाम : राजेन्द्रकुमार गांडा
पिता का नाम: पुनीराम गांडा
मकान संख्या : 111
उम्र : 32 लिंग : पुरुष
फोटो उपलब्ध

225 GXD1312503
निर्वाचक का नाम : छुनछुन यादव
पिता का नाम: बलदेव
मकान संख्या : 113
उम्र : 62 लिंग : पुरुष
फोटो उपलब्ध

226 GXD1312198
निर्वाचक का नाम : रमलाबाई यादव
पति का नाम: छुनछुन
मकान संख्या : 113
उम्र : 59 लिंग : महिला
फोटो उपलब्ध

227 SFV2010247
निर्वाचक का नाम : सम्मेलाल यादव
माता का नाम: घुनघुन यादव
मकान संख्या : 113
उम्र : 34 लिंग : पुरुष
फोटो उपलब्ध

228 SFV2167906
निर्वाचक का नाम : अनीता यादव
पति का नाम: हीरा लाल यादव
मकान संख्या : 113
उम्र : 30 लिंग : महिला
फोटो उपलब्ध

229 SFV2349926
निर्वाचक का नाम : गीता यादव
पति का नाम: सम्मे लाल
मकान संख्या : 113
उम्र : 26 लिंग : महिला
फोटो उपलब्ध

230 GXD1312172
निर्वाचक का नाम : सहेतरलाल यादव
पिता का नाम: बलदेव यादव
मकान संख्या : 114
उम्र : 73 लिंग : पुरुष
फोटो उपलब्ध

231 GXD1312396
निर्वाचक का नाम : महेतर यादव
पिता का नाम: बलदेव यादव
मकान संख्या : 115
उम्र : 76 लिंग : पुरुष
फोटो उपलब्ध

232 GXD1312107
निर्वाचक का नाम : कातिककुमार यादव
पिता का नाम: महेतर यादव
मकान संख्या : 115
उम्र : 76 लिंग : पुरुष
फोटो उपलब्ध

233 GXD1312115
निर्वाचक का नाम : विलासाबाई यादव
पति का नाम: महेतर
मकान संख्या : 115
उम्र : 71 लिंग : महिला
फोटो उपलब्ध

234 SFV0870725
निर्वाचक का नाम : गोपाल यादव
पिता का नाम: महेतर यादव
मकान संख्या : 115
उम्र : 49 लिंग : पुरुष
फोटो उपलब्ध

235 SFV0870733
निर्वाचक का नाम : तिजमत यादव
पति का नाम: गोपाल यादव
मकान संख्या : 115
उम्र : 47 लिंग : महिला
फोटो उपलब्ध

236 SFV0870741
निर्वाचक का नाम : बुधवारा यादव
पति का नाम: कार्तिकराम यादव
मकान संख्या : 115
उम्र : 37 लिंग : महिला
फोटो उपलब्ध

237 SFV2221109
निर्वाचक का नाम : जशवंतकुमार यादव
पिता का नाम: गोपाल यादव
मकान संख्या : 115
उम्र : 27 लिंग : पुरुष
फोटो उपलब्ध

238 SFV3114279
निर्वाचक का नाम : नीलू यादव
पिता का नाम: गोपाल यादव
मकान संख्या : 115
उम्र : 26 लिंग : महिला
फोटो उपलब्ध

239 SFV3113651
निर्वाचक का नाम : खेम लाल रावत
पिता का नाम: कार्तिक राम रावत
मकान संख्या : 115
उम्र : 24 लिंग : पुरुष
फोटो उपलब्ध

240 SFV2887032
निर्वाचक का नाम : प्रकाश
पिता का नाम: गोपाल रावत
मकान संख्या : 115
उम्र : 22 लिंग : पुरुष
फोटो उपलब्ध

241 SFV3114105
निर्वाचक का नाम : दीपिका कुमारी यादव
पिता का नाम: कार्तिक राम यादव
मकान संख्या : 115
उम्र : 21 लिंग : महिला
फोटो उपलब्ध

242 GXD1312545
निर्वाचक का नाम : शांतिबाई चन्द्रा
पति का नाम: होशनारायण
मकान संख्या : 116
उम्र : 56 लिंग : महिला
फोटो उपलब्ध

243 SFV0870758
निर्वाचक का नाम : अशोककुमार चन्द्रा
पिता का नाम: होशनारायण चन्द्रा
मकान संख्या : 116
उम्र : 43 लिंग : पुरुष
फोटो उपलब्ध

244 GXD1312552
निर्वाचक का नाम : तारकेश्वरी चन्द्रा
पति का नाम: अशोककुमार
मकान संख्या : 116
उम्र : 40 लिंग : महिला
फोटो उपलब्ध

245 SFV2372704
निर्वाचक का नाम : पारेख चंद्रा
पिता का नाम: शंकर
मकान संख्या : 116
उम्र : 30 लिंग : पुरुष
फोटो उपलब्ध

246 SFV2787679
निर्वाचक का नाम : जया चंद्रा
पति का नाम: पारेख चंद्रा
मकान संख्या : 116
उम्र : 28 लिंग : महिला
फोटो उपलब्ध

247 GXD1312586
निर्वाचक का नाम : नीलमणी चन्द्रा
पिता का नाम: देवलाल
मकान संख्या : 117
उम्र : 43 लिंग : पुरुष
फोटो उपलब्ध

248 GXD1312594
निर्वाचक का नाम : यशोदा चन्द्रा
पति का नाम: नीलमणी
मकान संख्या : 117
उम्र : 40 लिंग : महिला
फोटो उपलब्ध

249 SFV1522077
निर्वाचक का नाम : मणीन्द्र चन्द्रा
पिता का नाम: देवलाल चन्द्रा
मकान संख्या : 117
उम्र : 34 लिंग : पुरुष
फोटो उपलब्ध

250 SFV2372647
निर्वाचक का नाम : उर्मिला चंद्रा
पति का नाम: मणींद्र
मकान संख्या : 117
उम्र : 27 लिंग : महिला
फोटो उपलब्ध

251 SFV2646909
निर्वाचक का नाम : युवराज सिंग चंद्रा
पिता का नाम: नीलमणि चंद्रा
मकान संख्या : 117
उम्र : 22 लिंग : पुरुष
फोटो उपलब्ध

252 SFV2741304
निर्वाचक का नाम : मयंक चंद्रा
पिता का नाम: नीलमणि चंद्रा
मकान संख्या : 117
उम्र : 21 लिंग : पुरुष
फोटो उपलब्ध

253 GXD1312602
निर्वाचक का नाम : तेजबाई चन्द्रा
पति का नाम: मारखन्ड़े
मकान संख्या : 118
उम्र : 87 लिंग : महिला
फोटो उपलब्ध

254 SFV1403104
निर्वाचक का नाम : ग्यानसिंह चन्द्रा
पिता का नाम: मारखन्ड़े चन्द्रा
मकान संख्या : 118
उम्र : 61 लिंग : पुरुष
फोटो उपलब्ध

255 GXD1312735
निर्वाचक का नाम : मीनाकुमारी चन्द्रा
पति का नाम: ग्यानसिंह
मकान संख्या : 118
उम्र : 59 लिंग : महिला
फोटो उपलब्ध

256 SFV1176890
निर्वाचक का नाम : गीतेश्वर चन्द्रा
पिता का नाम: ज्ञान सिंह चन्द्रा
मकान संख्या : 118
उम्र : 37 लिंग : पुरुष
फोटो उपलब्ध

257 SFV1701002
निर्वाचक का नाम : हुपेंद्र कुमार चंद्रा
पिता का नाम: ग्यान सिंह चंद्रा
मकान संख्या : 118
उम्र : 36 लिंग : पुरुष
फोटो उपलब्ध

258 SFV1522085
निर्वाचक का नाम : नरेन्द्र कुमार चन्द्रा
पिता का नाम: ग्यानसिह चन्द्रा
मकान संख्या : 118
उम्र : 34 लिंग : पुरुष
फोटो उपलब्ध

259 SFV2371946
निर्वाचक का नाम : हेम पुष्पा चंद्रा
पति का नाम: गितेश्वर चन्द्र
मकान संख्या : 118
उम्र : 34 लिंग : महिला
फोटो उपलब्ध

260 SFV3011327
निर्वाचक का नाम : दिव्या रानी चन्द्रा चन्द्रा
पति का नाम: नरेन्द्र कुमार चंद्रा चन्द्रा
मकान संख्या : 118
उम्र : 29 लिंग : महिला
फोटो उपलब्ध

261 SFV3011343
निर्वाचक का नाम : लोलिमा चन्द्रा चन्द्रा
पति का नाम: हुपेन्द्र कुमार चन्द्रा चन्द्रा
मकान संख्या : 118
उम्र : 26 लिंग : महिला
फोटो उपलब्ध

262 SFV2323335
निर्वाचक का नाम : लाभो प्रसाद चंद्रा
पिता का नाम: मार्कंडे चंद्रा
मकान संख्या : 118/1
उम्र : 68 लिंग : पुरुष
फोटो उपलब्ध

263 SFV2324127
निर्वाचक का नाम : तुलेश्वर चंद्रा
पिता का नाम: लाभो प्रसाद चंद्रा
मकान संख्या : 118/1
उम्र : 33 लिंग : पुरुष
फोटो उपलब्ध

264 SFV2756120
निर्वाचक का नाम : गरिमा चंद्रा
पति का नाम: तुलेश्वर चंद्रा
मकान संख्या : 118/1
उम्र : 26 लिंग : महिला
फोटो उपलब्ध

265 GXD1312123
निर्वाचक का नाम : गजराजसिंह चन्द्रा
पिता का नाम: भोजराम
मकान संख्या : 119
उम्र : 87 लिंग : पुरुष
फोटो उपलब्ध

266 GXD1312149
निर्वाचक का नाम : मोगराबाई चन्द्रा
पति का नाम: गजराजसिंह
मकान संख्या : 119
उम्र : 66 लिंग : महिला
फोटो उपलब्ध

267 GXD1312156
निर्वाचक का नाम : सावित्री चन्द्रा
पति का नाम: मनमोहनसिंह
मकान संख्या : 119
उम्र : 61 लिंग : महिला
फोटो उपलब्ध

268 SFV0019125
निर्वाचक का नाम : मनमोहनसिंह चन्द्रा
पिता का नाम: भोजराम चन्द्रा
मकान संख्या : 119
उम्र : 61 लिंग : पुरुष
फोटो उपलब्ध

269 SFV1176924
निर्वाचक का नाम : रामेश्वर चन्द्रा
पिता का नाम: गजराज सिंह चन्द्रा
मकान संख्या : 119
उम्र : 38 लिंग : पुरुष
फोटो उपलब्ध

270 SFV1176908
निर्वाचक का नाम : योगेश कुमार चन्द्रा
पिता का नाम: मनमोहन सिंह चन्द्रा
मकान संख्या : 119
उम्र : 37 लिंग : पुरुष
फोटो उपलब्ध

271 SFV2010254
निर्वाचक का नाम : ज्योति चन्द्रा
पति का नाम: रामेश्वर प्रसाद चन्द्रा
मकान संख्या : 119
उम्र : 34 लिंग : महिला
फोटो उपलब्ध

272 SFV2010262
निर्वाचक का नाम : लता चन्द्रा
पति का नाम: योगेश कुमार चन्द्रा
मकान संख्या : 119
उम्र : 33 लिंग : महिला
फोटो उपलब्ध

273 SFV2324234
निर्वाचक का नाम : लक्ष्मीन यादव
पति का नाम: रमेश यादव
मकान संख्या : 123
उम्र : 31 लिंग : महिला
फोटो उपलब्ध

274 SFV0870881
निर्वाचक का नाम : दुजेराम लहरे
पिता का नाम: पंचराम लहरे
मकान संख्या : 435/ग
उम्र : 34 लिंग : पुरुष
फोटो उपलब्ध

275 SFV2906568
निर्वाचक का नाम : दुर्गेश्वरी कुमारी लहरे
पिता का नाम: राजा राम लहरे
मकान संख्या : 486
उम्र : 24 लिंग : महिला
फोटो उपलब्ध

276 SFV0870923
निर्वाचक का नाम : राजाराम लहरे
पिता का नाम: तिहारुराम लहरे
मकान संख्या : 486/ग
उम्र : 51 लिंग : पुरुष
फोटो उपलब्ध

277 SFV0870915
निर्वाचक का नाम : धनेश्वर प्रसरद लहरे
पिता का नाम: राजाराम लहरे
मकान संख्या : 486/क
उम्र : 34 लिंग : पुरुष
फोटो उपलब्ध

278 SFV2010288
निर्वाचक का नाम : महेत्तरीन लहरे
पति का नाम: धनेश्वर प्रसाद लहरे
मकान संख्या : 486/क
उम्र : 33 लिंग : महिला
फोटो उपलब्ध

279 SFV0870949
निर्वाचक का नाम : रेशमलाल कुर्रे
पिता का नाम: भगत कुर्रे
मकान संख्या : 488/ख
उम्र : 76 लिंग : पुरुष
फोटो उपलब्ध

280 SFV0870964
निर्वाचक का नाम : महेत्तरलाल कुर्रे
पिता का नाम: रेशमलाल कुर्रे
मकान संख्या : 488/घ
उम्र : 51 लिंग : पुरुष
फोटो उपलब्ध

281 SFV0870972
निर्वाचक का नाम : संतोषी कुर्रे
पति का नाम: महेत्तर कुर्रे
मकान संख्या : 488/च
उम्र : 46 लिंग : महिला
फोटो उपलब्ध

282 SFV1121730
निर्वाचक का नाम : रोशन लहरे
पिता का नाम: भगतराम लहरे
मकान संख्या : 488/ड़
उम्र : 44 लिंग : पुरुष
फोटो उपलब्ध

283 SFV0870931
निर्वाचक का नाम : सुशीला लहरे
पति का नाम: रोशन लहरे
मकान संख्या : 488/क
उम्र : 43 लिंग : महिला
फोटो उपलब्ध

284 SFV0870980
निर्वाचक का नाम : संतोष कुर्रे
पिता का नाम: रेशमलाल कुर्रे
मकान संख्या : 488/छ
उम्र : 42 लिंग : पुरुष
फोटो उपलब्ध

285 SFV0870998
निर्वाचक का नाम : झूलबाई यादव
पति का नाम: सहेत्तरलाल कुर्रे
मकान संख्या : 573/क
उम्र : 48 लिंग : महिला
फोटो उपलब्ध

286 SFV0871004
निर्वाचक का नाम : हीरालाल यादव
पिता का नाम: छुनछुन यादव
मकान संख्या : 573/क
उम्र : 34 लिंग : पुरुष
फोटो उपलब्ध

287 SFV0871012
निर्वाचक का नाम : मनीषा यादव
पति का नाम: कन्हैयालाल यादव
मकान संख्या : 614/क
उम्र : 34 लिंग : महिला
फोटो उपलब्ध

288 GXD1312164
निर्वाचक का नाम : बहादुर यादव
पिता का नाम: पुनीराम
मकान संख्या : 120
उम्र : 57 लिंग : पुरुष
फोटो उपलब्ध

289 GXD1312297
निर्वाचक का नाम : लक्ष्मीनबाई यादव
पति का नाम: बहादुर
मकान संख्या : 120
उम्र : 54 लिंग : महिला
फोटो उपलब्ध

290 SFV1362318
निर्वाचक का नाम : लखनलाल सावत
पिता का नाम: बहादूर सावत
मकान संख्या : 120
उम्र : 32 लिंग : पुरुष
फोटो उपलब्ध

291 SFV2321941
निर्वाचक का नाम : अनीता यादव
पति का नाम: लखन लाल यादव
मकान संख्या : 120
उम्र : 27 लिंग : महिला
फोटो उपलब्ध

292 GXD1312180
निर्वाचक का नाम : बाबूलाल यादव
पिता का नाम: बुधू
मकान संख्या : 121
उम्र : 61 लिंग : पुरुष
फोटो उपलब्ध

293 GXD1312081
निर्वाचक का नाम : भुरी यादव
पति का नाम: बाबूलाल
मकान संख्या : 121
उम्र : 59 लिंग : महिला
फोटो उपलब्ध

294 GXD1312214
निर्वाचक का नाम : करीमती यादव
पति का नाम: छेरक ा
मकान संख्या : 122
उम्र : 72 लिंग : महिला
फोटो उपलब्ध

295 SFV0871137
निर्वाचक का नाम : छेडू यादव
पिता का नाम: ठोरीर् यादव
मकान संख्या : 123
उम्र : 54 लिंग : पुरुष
फोटो उपलब्ध

296 GXD1312230
निर्वाचक का नाम : नर्र्मदा यादव
पति का नाम: छेडू
मकान संख्या : 123
उम्र : 53 लिंग : महिला
फोटो उपलब्ध

297 GXD1312628
निर्वाचक का नाम : नत्थूराम यादव
पिता का नाम: ठोरीर्
मकान संख्या : 123
उम्र : 50 लिंग : पुरुष
फोटो उपलब्ध

298 SFV1121748
निर्वाचक का नाम : लता यादव
पति का नाम: नथूराम यादव
मकान संख्या : 123
उम्र : 49 लिंग : महिला
फोटो उपलब्ध

299 SFV1297092
निर्वाचक का नाम : रमेश यादव
पिता का नाम: छेडुराम यादव
मकान संख्या : 123
उम्र : 35 लिंग : पुरुष
फोटो उपलब्ध

300 SFV1362326
निर्वाचक का नाम : दिनेशकुमार रावत
पिता का नाम: छेडूराम रावत
मकान संख्या : 123
उम्र : 32 लिंग : पुरुष
फोटो उपलब्ध

301 SFV2687192
निर्वाचक का नाम : उत्तरा यादव
पति का नाम: नरेश कुमार यादव
मकान संख्या : 123
उम्र : 31 लिंग : महिला
फोटो उपलब्ध

302 SFV2010296
निर्वाचक का नाम : नरेश कुमार यादव
पिता का नाम: छेडूराम यादव
मकान संख्या : 123
उम्र : 30 लिंग : पुरुष
फोटो उपलब्ध

303 SFV2324291
निर्वाचक का नाम : बबली यादव
पति का नाम: दिनेश यादव
मकान संख्या : 123
उम्र : 30 लिंग : महिला
फोटो उपलब्ध

304 GXD1312529
निर्वाचक का नाम : ननकुन यादव
पति का नाम: फिरतू
मकान संख्या : 124
उम्र : 84 लिंग : महिला
फोटो उपलब्ध

305 SFV1542315
निर्वाचक का नाम : हठारू यादव
पिता का नाम: फिरतू यादव
मकान संख्या : 124
उम्र : 67 लिंग : पुरुष
फोटो उपलब्ध

306 GXD1312644
निर्वाचक का नाम : रसिया यादव
पिता का नाम: फिरतू
मकान संख्या : 124
उम्र : 66 लिंग : पुरुष
फोटो उपलब्ध

307 GXD1312651
निर्वाचक का नाम : बिछलकुंवर यादव
पति का नाम: रसिया
मकान संख्या : 124
उम्र : 63 लिंग : महिला
फोटो उपलब्ध

308 SFV2168136
निर्वाचक का नाम : श्यामबाई यादव
पिता का नाम: हठारू यादव
मकान संख्या : 124
उम्र : 51 लिंग : महिला
फोटो उपलब्ध

309 SFV1176957
निर्वाचक का नाम : छौरा यादव यादव
पिता का नाम: हठारू यादव
मकान संख्या : 124
उम्र : 44 लिंग : पुरुष
फोटो उपलब्ध

310 SFV2221125
निर्वाचक का नाम : नोनीबाई यादव
पति का नाम: छौराराम यादव
मकान संख्या : 124
उम्र : 40 लिंग : महिला
फोटो उपलब्ध

311 SFV0871152
निर्वाचक का नाम : कन्हैया यादव
पिता का नाम: रसिया यादव
मकान संख्या : 124
उम्र : 37 लिंग : पुरुष
फोटो उपलब्ध

312 SFV1176965
निर्वाचक का नाम : श्यामलाल यादव
पिता का नाम: हठारू यादव
मकान संख्या : 124
उम्र : 36 लिंग : पुरुष
फोटो उपलब्ध

313 SFV1362334
निर्वाचक का नाम : रम्हैया रावत
पिता का नाम: रसिया रावत
मकान संख्या : 124
उम्र : 32 लिंग : पुरुष
फोटो उपलब्ध

314 SFV2324861
निर्वाचक का नाम : आरती यादव
पति का नाम: श्याम लाल यादव
मकान संख्या : 124
उम्र : 31 लिंग : महिला
फोटो उपलब्ध

315 SFV2168144
निर्वाचक का नाम : रामलाल यादव
पिता का नाम: हठारू यादव
मकान संख्या : 124
उम्र : 30 लिंग : पुरुष
फोटो उपलब्ध

316 SFV2168128
निर्वाचक का नाम : रामबली यादव
पिता का नाम: रसिया यादव
मकान संख्या : 124
उम्र : 29 लिंग : पुरुष
फोटो उपलब्ध

317 SFV2611465
निर्वाचक का नाम : प्रिया कुमारी यादव
पति का नाम: रामलाल यादव
मकान संख्या : 124
उम्र : 28 लिंग : महिला
फोटो उपलब्ध

318 SFV2611762
निर्वाचक का नाम : फुलेश्वरी यादव
पति का नाम: रामैय्या रावत
मकान संख्या : 124
उम्र : 26 लिंग : महिला
फोटो उपलब्ध

319 SFV2992170
निर्वाचक का नाम : मनी राम
पिता का नाम: छउरा
मकान संख्या : 124
उम्र : 21 लिंग : पुरुष
फोटो उपलब्ध

320 SFV2992188
निर्वाचक का नाम : देवेंद्र कुमार
पिता का नाम: संतोष कुमार
मकान संख्या : 124
उम्र : 21 लिंग : पुरुष
फोटो उपलब्ध

321 GXD1312669
निर्वाचक का नाम : बरतबाई यादव
पति का नाम: फेकूराम
मकान संख्या : 124/1
उम्र : 50 लिंग : महिला
फोटो उपलब्ध

322 GXD0561134
निर्वाचक का नाम : फेकूराम यादव
पिता का नाम: फिरतू
मकान संख्या : 124/1
उम्र : 49 लिंग : पुरुष
फोटो उपलब्ध

323 SFV2324333
निर्वाचक का नाम : मनोज यादव
पिता का नाम: फेकू यादव
मकान संख्या : 124/1
उम्र : 26 लिंग : पुरुष
फोटो उपलब्ध

324 SFV2889780
निर्वाचक का नाम : गायत्री कुमारी यादव
पति का नाम: मनोज यादव
मकान संख्या : 124/1
उम्र : 22 लिंग : महिला
फोटो उपलब्ध

325 SFV3114113
निर्वाचक का नाम : पवन यादव
पिता का नाम: फेकू राम यादव
मकान संख्या : 124/1
उम्र : 20 लिंग : पुरुष
फोटो उपलब्ध

326 GXD0561969
निर्वाचक का नाम : रामजी यादव
पिता का नाम: दील
मकान संख्या : 124/2
उम्र : 43 लिंग : पुरुष
फोटो उपलब्ध

327 SFV1121698
निर्वाचक का नाम : ललिता बाई यादव यादव
पति का नाम: रामजी यादव
मकान संख्या : 124/2
उम्र : 42 लिंग : महिला
फोटो उपलब्ध

328 SFV1121755
निर्वाचक का नाम : रामदेव यादव
पिता का नाम: दील यादव
मकान संख्या : 124/2
उम्र : 37 लिंग : पुरुष
फोटो उपलब्ध

329 SFV2010304
निर्वाचक का नाम : गणेशी यादव
पति का नाम: रामदेव यादव
मकान संख्या : 124/2
उम्र : 36 लिंग : महिला
फोटो उपलब्ध

330 SFV2010312
निर्वाचक का नाम : बलाराम यादव
पिता का नाम: दील यादव
मकान संख्या : 124/2
उम्र : 32 लिंग : पुरुष
फोटो उपलब्ध

331 SFV0871160
निर्वाचक का नाम : फूलटोरी पात्रे
पति का नाम: दाउराम पात्रे
मकान संख्या : 124/4
उम्र : 34 लिंग : महिला
फोटो उपलब्ध

332 SFV0871178
निर्वाचक का नाम : गनेश खुंटे
पिता का नाम: मंगलू खुंटे
मकान संख्या : 125
उम्र : 66 लिंग : पुरुष
फोटो उपलब्ध

333 GXD1313899
निर्वाचक का नाम : रहसराम खुंटे
पिता का नाम: मंगलू खुंटे
मकान संख्या : 125
उम्र : 63 लिंग : पुरुष
फोटो उपलब्ध

334 GXD1313907
निर्वाचक का नाम : मोहनबाई खुंटे
पति का नाम: रहसराम
मकान संख्या : 125
उम्र : 62 लिंग : महिला
फोटो उपलब्ध

335 SFV1539626
निर्वाचक का नाम : श्यामलाल खुंटे
पिता का नाम: गणेशराम खुंटे
मकान संख्या : 125
उम्र : 38 लिंग : पुरुष
फोटो उपलब्ध

336 SFV2010320
निर्वाचक का नाम : प्रेमलाल खुंटे
पिता का नाम: गनेशराम खुंटे
मकान संख्या : 125
उम्र : 37 लिंग : पुरुष
फोटो उपलब्ध

337 SFV1121771
निर्वाचक का नाम : विमला खुंटे
पति का नाम: श्यामलाल खुंटे
मकान संख्या : 125
उम्र : 37 लिंग : महिला
फोटो उपलब्ध

338 SFV2010338
निर्वाचक का नाम : अनिता खुंटे
पति का नाम: प्रेमलाल खुंटे
मकान संख्या : 125
उम्र : 34 लिंग : महिला
फोटो उपलब्ध

339 SFV2221133
निर्वाचक का नाम : अमृतलाल खुंटे
पिता का नाम: रहसराम खुंटे
मकान संख्या : 125
उम्र : 32 लिंग : पुरुष
फोटो उपलब्ध

340 SFV2787703
निर्वाचक का नाम : अघहन कुमारी खुटे
पिता का नाम: रहस राम खुटे
मकान संख्या : 125
उम्र : 20 लिंग : महिला
फोटो उपलब्ध

341 GXD1313915
निर्वाचक का नाम : राजकुमार यादव
पिता का नाम: फिरतू
मकान संख्या : 125/1
उम्र : 63 लिंग : पुरुष
फोटो उपलब्ध

342 GXD1313923
निर्वाचक का नाम : रामकुवर यादव
पति का नाम: राजकुमार
मकान संख्या : 125/1
उम्र : 61 लिंग : महिला
फोटो उपलब्ध

343 SFV1522093
निर्वाचक का नाम : कौशलप्रसाद यादव
पिता का नाम: राजकुमार यादव
मकान संख्या : 125/1
उम्र : 32 लिंग : पुरुष
फोटो उपलब्ध

344 SFV2754315
निर्वाचक का नाम : छत बाई यादव
पति का नाम: कौशल प्रसाद यादव
मकान संख्या : 125/1
उम्र : 28 लिंग : महिला
फोटो उपलब्ध

345 SFV2297729
निर्वाचक का नाम : सुरेश कुमार यादव
पिता का नाम: राजकुमार
मकान संख्या : 125/1
उम्र : 27 लिंग : पुरुष
फोटो उपलब्ध

346 GXD1314053
निर्वाचक का नाम : धनेशराम खुंटे
पिता का नाम: मंगलू
मकान संख्या : 126
उम्र : 62 लिंग : पुरुष
फोटो उपलब्ध

347 GXD1314285
निर्वाचक का नाम : शांतिबाई खुंटे
पति का नाम: धनेशराम
मकान संख्या : 126
उम्र : 59 लिंग : महिला
फोटो उपलब्ध

348 SFV2167914
निर्वाचक का नाम : सुनीता खुंटे
पति का नाम: धनेश खुंटे
मकान संख्या : 126
उम्र : 31 लिंग : महिला
फोटो उपलब्ध

349 SFV3119013
निर्वाचक का नाम : लकेश्वरी खुंटे
पति का नाम: प्रितम खुंटे
मकान संख्या : 126
उम्र : 30 लिंग : महिला
फोटो उपलब्ध

350 SFV2221141
निर्वाचक का नाम : दुधनाथ खुंटे
पिता का नाम: धनेशराम खुंटे
मकान संख्या : 126
उम्र : 27 लिंग : पुरुष
फोटो उपलब्ध

351 SFV2321958
निर्वाचक का नाम : रजनी खुटे
पति का नाम: दूध नाथ खुटे
मकान संख्या : 126
उम्र : 27 लिंग : महिला
फोटो उपलब्ध

352 SFV3118981
निर्वाचक का नाम : प्रीतम खुंटे
पिता का नाम: धनेश राम खुंटे
मकान संख्या : 126
उम्र : 24 लिंग : पुरुष
फोटो उपलब्ध

353 SFV0065805
निर्वाचक का नाम : संतोष मानिकपुरी
पिता का नाम: आरतीदास मानिकपुरी
मकान संख्या : 127
उम्र : 42 लिंग : पुरुष
फोटो उपलब्ध

354 SFV1450311
निर्वाचक का नाम : मिलनदास
पिता का नाम: आरतीदास
मकान संख्या : 127
उम्र : 41 लिंग : पुरुष
फोटो उपलब्ध

355 SFV0871194
निर्वाचक का नाम : रंजीता महंत
पति का नाम: मिलन दास महंत
मकान संख्या : 127
उम्र : 36 लिंग : महिला
फोटो उपलब्ध

356 SFV2326155
निर्वाचक का नाम : पूनम महंत
पति का नाम: संतोष महंत
मकान संख्या : 127
उम्र : 31 लिंग : महिला
फोटो उपलब्ध

357 SFV2692077
निर्वाचक का नाम : खुशबू महंत
पिता का नाम: मिलन दास महंत
मकान संख्या : 127
उम्र : 22 लिंग : महिला
फोटो उपलब्ध

358 SFV0019133
निर्वाचक का नाम : संजीतकुमार चौहान
पिता का नाम: बल्लू
मकान संख्या : 128
उम्र : 46 लिंग : पुरुष
फोटो उपलब्ध

359 SFV2168151
निर्वाचक का नाम : भानूबाई चौहान
पति का नाम: रामनाथ चौहान
मकान संख्या : 128
उम्र : 37 लिंग : महिला
फोटो उपलब्ध

360 GXD1314434
निर्वाचक का नाम : पोषराम पात्रे
पिता का नाम: खुलुदास
मकान संख्या : 129
उम्र : 67 लिंग : पुरुष
फोटो उपलब्ध

361 GXD1314442
निर्वाचक का नाम : कचरा पात्रे
पति का नाम: पोषराम
मकान संख्या : 129
उम्र : 62 लिंग : महिला
फोटो उपलब्ध

362 SFV0870774
निर्वाचक का नाम : शहर बाई पात्रे
पिता का नाम: पोषराम पात्रे
मकान संख्या : 129
उम्र : 47 लिंग : महिला
फोटो उपलब्ध

363 SFV1522101
निर्वाचक का नाम : रितु पात्रे
पति का नाम: फागुलाल पात्रे
मकान संख्या : 129
उम्र : 42 लिंग : महिला
फोटो उपलब्ध

364 SFV1559624
निर्वाचक का नाम : फागूलाल पात्रे
पिता का नाम: पोषराम पात्रे
मकान संख्या : 129
उम्र : 35 लिंग : पुरुष
फोटो उपलब्ध

365 SFV2010270
निर्वाचक का नाम : सुरेश कुमार पात्रे
पिता का नाम: पोषण पात्रे
मकान संख्या : 129
उम्र : 29 लिंग : पुरुष
फोटो उपलब्ध

366 SFV2596435
निर्वाचक का नाम : मालती पात्रे
पति का नाम: सुरेश कुमार पात्रे
मकान संख्या : 129
उम्र : 23 लिंग : महिला
फोटो उपलब्ध

367 GXD1314459
निर्वाचक का नाम : सुखबाई पात्रे
पति का नाम: सोनसाय
मकान संख्या : 130
उम्र : 66 लिंग : महिला
फोटो उपलब्ध

368 SFV0871228
निर्वाचक का नाम : सोनसाय पात्रे
पिता का नाम: खुलूदास पात्रे
मकान संख्या : 130
उम्र : 66 लिंग : पुरुष
फोटो उपलब्ध

369 GXD1314467
निर्वाचक का नाम : जगमोहन पात्रे
पिता का नाम: सोनसाय
मकान संख्या : 130
उम्र : 39 लिंग : पुरुष
फोटो उपलब्ध

370 SFV0870782
निर्वाचक का नाम : पुनी राम पात्रे पात्रे
पिता का नाम: सोनसाय पात्रे
मकान संख्या : 130
उम्र : 38 लिंग : पुरुष
फोटो उपलब्ध

371 SFV2168169
निर्वाचक का नाम : समारीन पात्रे
पति का नाम: पुनीराम पात्रे
मकान संख्या : 130
उम्र : 37 लिंग : महिला
फोटो उपलब्ध

372 SFV0871236
निर्वाचक का नाम : संतोषी पात्रे
पति का नाम: जगमोहन पात्रे
मकान संख्या : 130
उम्र : 36 लिंग : महिला
फोटो उपलब्ध

373 GXD0560904
निर्वाचक का नाम : फूलबाई जांगड़े
पति का नाम: अनंदराम
मकान संख्या : 131
उम्र : 79 लिंग : महिला
फोटो उपलब्ध

374 GXD1313949
निर्वाचक का नाम : घनश्याम जांगड़े
पिता का नाम: अनंदराम
मकान संख्या : 131
उम्र : 57 लिंग : पुरुष
फोटो उपलब्ध

375 GXD1313840
निर्वाचक का नाम : हेमबाई जांगड़े
पति का नाम: घनश्याम
मकान संख्या : 131
उम्र : 55 लिंग : महिला
फोटो उपलब्ध

376 SFV0871244
निर्वाचक का नाम : सरवन जांगड़े
पिता का नाम: घनश्याम जांगड़े
मकान संख्या : 131
उम्र : 34 लिंग : पुरुष
फोटो उपलब्ध

377 SFV2477776
निर्वाचक का नाम : सुमित्रा जांगडे
पति का नाम: सरवन
मकान संख्या : 131
उम्र : 34 लिंग : महिला
फोटो उपलब्ध

378 SFV2010346
निर्वाचक का नाम : धनेशराम जांगडे
पिता का नाम: घनश्याम जांगडे
मकान संख्या : 131
उम्र : 29 लिंग : पुरुष
फोटो उपलब्ध

379 GXD0561449
निर्वाचक का नाम : देमती पात्रे
पति का नाम: काशीराम
मकान संख्या : 132
उम्र : 79 लिंग : महिला
फोटो उपलब्ध

380 GXD1313964
निर्वाचक का नाम : खीकबाई पात्रे
पति का नाम: छेदूराम
मकान संख्या : 132
उम्र : 66 लिंग : महिला
फोटो उपलब्ध

381 GXD1313972
निर्वाचक का नाम : गोपाल प्रसाद पात्रे
पिता का नाम: छेदूराम पात्रे
मकान संख्या : 132
उम्र : 41 लिंग : पुरुष
फोटो उपलब्ध

382 SFV0019141
निर्वाचक का नाम : अमरीका बाई पात्रे
पति का नाम: गोपालप्रसाद
मकान संख्या : 132
उम्र : 38 लिंग : महिला
फोटो उपलब्ध

383 SFV2401321
निर्वाचक का नाम : मुकेश कुमार पात्रे
पिता का नाम: गोपाल प्रसाद पात्रे
मकान संख्या : 132
उम्र : 26 लिंग : पुरुष
फोटो उपलब्ध

384 SFV2543189
निर्वाचक का नाम : प्रीति पात्रे
पति का नाम: मुकेश कुमार पात्रे
मकान संख्या : 132
उम्र : 24 लिंग : महिला
फोटो उपलब्ध

385 SFV2321966
निर्वाचक का नाम : राधिका बाई महंत
पति का नाम: राजेश कुमार महंत
मकान संख्या : 135
उम्र : 29 लिंग : महिला
फोटो उपलब्ध

386 SFV1176981
निर्वाचक का नाम : लकेश कुमार जांगडे
पिता का नाम: हीराराम जांगडे
मकान संख्या : 133
उम्र : 40 लिंग : पुरुष
फोटो उपलब्ध

387 SFV1176999
निर्वाचक का नाम : रमेश कुमार जांगडे
पिता का नाम: हीराराम जांगडे
मकान संख्या : 133
उम्र : 38 लिंग : पुरुष
फोटो उपलब्ध

388 SFV1801463
निर्वाचक का नाम : श्यामबाई जांगडे
पति का नाम: लकेश कुमार जांगडे
मकान संख्या : 133
उम्र : 34 लिंग : महिला
फोटो उपलब्ध

389 SFV1870427
निर्वाचक का नाम : सुनीता जांगडे
पति का नाम: रमेशकुमार जांगडे
मकान संख्या : 133
उम्र : 32 लिंग : महिला
फोटो उपलब्ध

390 SFV3116092
निर्वाचक का नाम : निगिता
पति का नाम: हरीश कुमार
मकान संख्या : 133
उम्र : 21 लिंग : महिला
फोटो उपलब्ध

391 SFV3114097
निर्वाचक का नाम : मनीष कुमार
पिता का नाम: लकेश कुमार
मकान संख्या : 133
उम्र : 20 लिंग : पुरुष
फोटो उपलब्ध

392 SFV3118809
निर्वाचक का नाम : हरीश कुमार
पिता का नाम: लकेश
मकान संख्या : 133
उम्र : 19 लिंग : पुरुष
फोटो उपलब्ध

393 GXD1314004
निर्वाचक का नाम : गुरूवारी पात्रे
पति का नाम: मनीराम
मकान संख्या : 134
उम्र : 86 लिंग : महिला
फोटो उपलब्ध

394 SFV0871285
निर्वाचक का नाम : दाउराम पात्रे
पिता का नाम: मनीराम पात्रे
मकान संख्या : 134
उम्र : 34 लिंग : पुरुष
फोटो उपलब्ध

395 SFV2221158
निर्वाचक का नाम : कचरा पात्रे
पिता का नाम: मनीराम पात्रे
मकान संख्या : 134
उम्र : 34 लिंग : महिला
फोटो उपलब्ध

396 GXD1314012
निर्वाचक का नाम : साधमती
पति का नाम: अटलदास
मकान संख्या : 135
उम्र : 78 लिंग : महिला
फोटो उपलब्ध

397 GXD1314475
निर्वाचक का नाम : मंगलदास
पिता का नाम: अटलदास
मकान संख्या : 135
उम्र : 59 लिंग : पुरुष
फोटो उपलब्ध

398 GXD1314483
निर्वाचक का नाम : अंगनमती
पिता का नाम: मंगलदास
मकान संख्या : 135
उम्र : 57 लिंग : महिला
फोटो उपलब्ध

399 SFV1701010
निर्वाचक का नाम : सुरेश कुमार महंत
पिता का नाम: मंगल दास महंत
मकान संख्या : 135
उम्र : 34 लिंग : पुरुष
फोटो उपलब्ध

400 SFV2373173
निर्वाचक का नाम : गीता बाई महंत
पति का नाम: सुरेश कुमार
मकान संख्या : 135
उम्र : 34 लिंग : महिला
फोटो उपलब्ध

401 SFV1701028
निर्वाचक का नाम : राजेश कुमार महंत
पिता का नाम: मंगलदास महंत
मकान संख्या : 135
उम्र : 31 लिंग : पुरुष
फोटो उपलब्ध

402 SFV2401230
निर्वाचक का नाम : सुशीला महंत
पिता का नाम: मंगल दास महंत
मकान संख्या : 135
उम्र : 30 लिंग : महिला
फोटो उपलब्ध

403 SFV2221166
निर्वाचक का नाम : अजय कुमार महंत
पिता का नाम: मंगल दास महंत
मकान संख्या : 135
उम्र : 28 लिंग : पुरुष
फोटो उपलब्ध

404 SFV2401222
निर्वाचक का नाम : मोहन दास मानिकपुरी
पिता का नाम: मंगल दास मानिकपुरी
मकान संख्या : 135
उम्र : 25 लिंग : पुरुष
फोटो उपलब्ध

405 SFV2876688
निर्वाचक का नाम : लीला बाई महंत
पति का नाम: अजय कुमार महंत
मकान संख्या : 135
उम्र : 24 लिंग : महिला
फोटो उपलब्ध

406 GXD1313733
निर्वाचक का नाम : पौषराम पात्रे
पिता का नाम: याशराम
मकान संख्या : 136
उम्र : 69 लिंग : पुरुष
फोटो उपलब्ध

407 GXD1313162
निर्वाचक का नाम : नहरबाई पात्रे
पति का नाम: आत्मालाल पात्रे
मकान संख्या : 136
उम्र : 64 लिंग : महिला
फोटो उपलब्ध

408 GXD1314046
निर्वाचक का नाम : आत्माराम पात्रे
पिता का नाम: पौषराम
मकान संख्या : 136
उम्र : 51 लिंग : पुरुष
फोटो उपलब्ध

409 GXD1313204
निर्वाचक का नाम : अवधराम पात्रे
पिता का नाम: पोषराम
मकान संख्या : 136
उम्र : 50 लिंग : पुरुष
फोटो उपलब्ध

410 SFV1403120
निर्वाचक का नाम : गायत्रीबाई पात्रे
पति का नाम: अवधराम पात्रे
मकान संख्या : 136
उम्र : 47 लिंग : महिला
फोटो उपलब्ध

411 GXD0562322
निर्वाचक का नाम : तेजराम पात्रे
पिता का नाम: पोषराम
मकान संख्या : 136
उम्र : 39 लिंग : पुरुष
फोटो उपलब्ध

412 GXD1311471
निर्वाचक का नाम : रामेश्वरी पात्रे
पति का नाम: तेजराम सतनामी
मकान संख्या : 136
उम्र : 38 लिंग : महिला
फोटो उपलब्ध

413 SFV2560134
निर्वाचक का नाम : मनीष कुमार पात्रे
पिता का नाम: अवध राम पात्रे
मकान संख्या : 136
उम्र : 24 लिंग : पुरुष
फोटो उपलब्ध

414 SFV2794808
निर्वाचक का नाम : कविता कुमारी पात्रे
पिता का नाम: आत्माराम पात्रे
मकान संख्या : 136
उम्र : 24 लिंग : महिला
फोटो उपलब्ध

415 SFV2985232
निर्वाचक का नाम : रुकमणी
पिता का नाम: आत्माराम पात्रे
मकान संख्या : 136
उम्र : 23 लिंग : महिला
फोटो उपलब्ध

416 GXD1313220
निर्वाचक का नाम : नारायणप्रसाद पात्रे
पिता का नाम: यासराम
मकान संख्या : 137
उम्र : 67 लिंग : पुरुष
फोटो उपलब्ध

417 SFV0871293
निर्वाचक का नाम : सीताबाई पात्रे
पति का नाम: नारायणप्रसाद पात्रे
मकान संख्या : 137
उम्र : 63 लिंग : महिला
फोटो उपलब्ध

418 GXD1313238
निर्वाचक का नाम : रामदेव पात्रे
पिता का नाम: नारायणप्रसाद
मकान संख्या : 137
उम्र : 46 लिंग : पुरुष
फोटो उपलब्ध

419 GXD1313246
निर्वाचक का नाम : नीतू पात्रे
पिता का नाम: रामदेव पात्रे
मकान संख्या : 137
उम्र : 41 लिंग : महिला
फोटो उपलब्ध

420 GXD1313253
निर्वाचक का नाम : पूरनलाल पात्रे
पिता का नाम: नारायणप्रसाद पात्रे
मकान संख्या : 137
उम्र : 41 लिंग : पुरुष
फोटो उपलब्ध

421 SFV1450329
निर्वाचक का नाम : याकेश पात्रे
पति का नाम: पुरन लाल पात्रे
मकान संख्या : 137
उम्र : 37 लिंग : महिला
फोटो उपलब्ध

422 SFV0019158
निर्वाचक का नाम : झनकराम पात्रे
पिता का नाम: नारायणप्रसाद पात्रे
मकान संख्या : 137
उम्र : 37 लिंग : पुरुष
फोटो उपलब्ध

423 SFV1870450
निर्वाचक का नाम : लीलाबाई पात्रे
पति का नाम: हीरालाल पात्रे
मकान संख्या : 137
उम्र : 37 लिंग : महिला
फोटो उपलब्ध

424 SFV1870435
निर्वाचक का नाम : विजेन्द्र पात्रे
पिता का नाम: नारायण पात्रे
मकान संख्या : 137
उम्र : 35 लिंग : पुरुष
फोटो उपलब्ध

425 SFV0870790
निर्वाचक का नाम : हीरा लाल पात्रे
पिता का नाम: नारायण प्रसाद पात्रे
मकान संख्या : 137
उम्र : 34 लिंग : पुरुष
फोटो उपलब्ध

426 SFV1870443
निर्वाचक का नाम : भुनेश्वरी पात्रे
पति का नाम: झनकराम पात्रे
मकान संख्या : 137
उम्र : 33 लिंग : महिला
फोटो उपलब्ध

427 SFV2322535
निर्वाचक का नाम : सुनीता कुमारी पात्रे
पति का नाम: विजेंद्र पात्रे
मकान संख्या : 137
उम्र : 29 लिंग : महिला
फोटो उपलब्ध

428 SFV2320117
निर्वाचक का नाम : गीताबाई वैष्णव
पति का नाम: श्रावण वैष्णव
मकान संख्या : 137
उम्र : 28 लिंग : महिला
फोटो उपलब्ध

429 SFV2321974
निर्वाचक का नाम : श्रावण दास वैष्णव
पिता का नाम: पदूम दास वैष्णव
मकान संख्या : 137
उम्र : 28 लिंग : पुरुष
फोटो उपलब्ध

430 SFV2186690
निर्वाचक का नाम : संदीप कुमार
पिता का नाम: रामदेव पात्रे
मकान संख्या : 137
उम्र : 28 लिंग : पुरुष
फोटो उपलब्ध

431 SFV2220531
निर्वाचक का नाम : अमित कुमार पात्रे
पिता का नाम: नारायणप्रसाद पात्रे
मकान संख्या : 137
उम्र : 27 लिंग : पुरुष
फोटो उपलब्ध

432 SFV2220523
निर्वाचक का नाम : कुलदीप
पिता का नाम: रामदेव पात्रे
मकान संख्या : 137
उम्र : 27 लिंग : पुरुष
फोटो उपलब्ध

433 SFV2876894
निर्वाचक का नाम : ललिता पात्रे
पति का नाम: संदीप कुमार
मकान संख्या : 137
उम्र : 25 लिंग : महिला
फोटो उपलब्ध

434 SFV2509511
निर्वाचक का नाम : प्रदीप कुमार
पिता का नाम: रामदेव पात्रे
मकान संख्या : 137
उम्र : 24 लिंग : पुरुष
फोटो उपलब्ध

435 SFV3023892
निर्वाचक का नाम : रोहन लाल पात्रे
पिता का नाम: पूरनलाल पात्रे
मकान संख्या : 137
उम्र : 19 लिंग : पुरुष
फोटो उपलब्ध

436 SFV2985349
निर्वाचक का नाम : जम्मू बाई
पिता का नाम: गनेश दास
मकान संख्या : 137/1
उम्र : 34 लिंग : महिला
फोटो उपलब्ध

437 GXD0561118
निर्वाचक का नाम : सोनबाई यादव
पति का नाम: टिकलू
मकान संख्या : 138
उम्र : 62 लिंग : महिला
फोटो उपलब्ध

438 SFV2010361
निर्वाचक का नाम : श्यामबाई यादव
पति का नाम: घसिया यादव
मकान संख्या : 138
उम्र : 61 लिंग : महिला
फोटो उपलब्ध

439 GXD0561050
निर्वाचक का नाम : घोमोप्रसाद यादव
पिता का नाम: टिकलू
मकान संख्या : 138
उम्र : 47 लिंग : पुरुष
फोटो उपलब्ध

440 SFV1870468
निर्वाचक का नाम : समारिन यादव
पति का नाम: संतोष यादव
मकान संख्या : 138
उम्र : 47 लिंग : महिला
फोटो उपलब्ध

441 GXD1314020
निर्वाचक का नाम : मीनाबाई यादव
पति का नाम: घोमोप्रसाद
मकान संख्या : 138
उम्र : 46 लिंग : महिला
फोटो उपलब्ध

442 SFV0871301
निर्वाचक का नाम : संतोषकुमार यादव
पिता का नाम: टिकलू यादव
मकान संख्या : 138
उम्र : 37 लिंग : पुरुष
फोटो उपलब्ध

443 SFV2320141
निर्वाचक का नाम : सरोज यादव
पिता का नाम: ढोमो प्रसाद यादव
मकान संख्या : 138
उम्र : 27 लिंग : महिला
फोटो उपलब्ध

444 SFV2687259
निर्वाचक का नाम : भागवत प्रसाद यादव
पिता का नाम: घोमोप्रासाद यादव
मकान संख्या : 138
उम्र : 23 लिंग : पुरुष
फोटो उपलब्ध

445 SFV2687317
निर्वाचक का नाम : राज कमल यादव
पिता का नाम: घोमोप्रसाद यादव
मकान संख्या : 138
उम्र : 22 लिंग : पुरुष
फोटो उपलब्ध

446 GXD1314038
निर्वाचक का नाम : हरवंशबाई धिवराज
पति का नाम: तिलकराम
मकान संख्या : 140
उम्र : 77 लिंग : महिला
फोटो उपलब्ध

447 GXD0561704
निर्वाचक का नाम : तिलकराम धिवराज
पिता का नाम: करिया
मकान संख्या : 140
उम्र : 76 लिंग : पुरुष
फोटो उपलब्ध

448 SFV0871319
निर्वाचक का नाम : धनीराम धिवराज
पिता का नाम: तिलकराम धिवराज
मकान संख्या : 140
उम्र : 53 लिंग : पुरुष
फोटो उपलब्ध

449 GXD1314293
निर्वाचक का नाम : छतराम धिवराज
पिता का नाम: तिलकराम धिवराज
मकान संख्या : 140
उम्र : 50 लिंग : पुरुष
फोटो उपलब्ध

450 GXD1313857
निर्वाचक का नाम : गौरीबाई धिवराज
पति का नाम: छतराम
मकान संख्या : 140
उम्र : 50 लिंग : महिला
फोटो उपलब्ध

451 SFV1121789
निर्वाचक का नाम : फेकनीनबाई धिवराज
पति का नाम: धनीराम धिवराज
मकान संख्या : 140
उम्र : 50 लिंग : महिला
फोटो उपलब्ध

452 GXD1314178
निर्वाचक का नाम : भुवनेश्वर धिवराज
पिता का नाम: तिलकराम
मकान संख्या : 140
उम्र : 42 लिंग : पुरुष
फोटो उपलब्ध

453 SFV1700699
निर्वाचक का नाम : शकुन्तला धिवराज
पति का नाम: भुनेश्वर प्रसाद धिवराज
मकान संख्या : 140
उम्र : 37 लिंग : महिला
फोटो उपलब्ध

454 SFV2094555
निर्वाचक का नाम : भरत धिवराज
पिता का नाम: छतराम धिवराज
मकान संख्या : 140
उम्र : 29 लिंग : पुरुष
फोटो उपलब्ध

455 SFV2168177
निर्वाचक का नाम : भारती कुमार धिवराज
पिता का नाम: छतराम धिवराज
मकान संख्या : 140
उम्र : 28 लिंग : महिला
फोटो उपलब्ध

456 SFV2543197
निर्वाचक का नाम : कमलेश धिवराज
पिता का नाम: छतराम धिवराज
मकान संख्या : 140
उम्र : 23 लिंग : पुरुष
फोटो उपलब्ध

457 SFV2863132
निर्वाचक का नाम : फिरोज कुमार धिवराज
पिता का नाम: भुनेश्वर धिवराज
मकान संख्या : 140
उम्र : 20 लिंग : पुरुष
फोटो उपलब्ध

458 SFV3087269
निर्वाचक का नाम : अंजली कुमारी धिवराज
पिता का नाम: भुनेश्वर धिवराज
मकान संख्या : 140
उम्र : 19 लिंग : महिला
फोटो उपलब्ध

459 GXD0561605
निर्वाचक का नाम : मनसाराम हरवंश
पिता का नाम: दुजराम
मकान संख्या : 141
उम्र : 46 लिंग : पुरुष
फोटो उपलब्ध

460 SFV1212034
निर्वाचक का नाम : गायत्री हरवंश
पति का नाम: मनसाराम
मकान संख्या : 141
उम्र : 38 लिंग : महिला
फोटो उपलब्ध

461 SFV3113560
निर्वाचक का नाम : चांदनी
पिता का नाम: मनसा राम
मकान संख्या : 141
उम्र : 21 लिंग : महिला
फोटो उपलब्ध

462 GXD0561712
निर्वाचक का नाम : रामबाई जांगड़े
पति का नाम: कलीराम
मकान संख्या : 142
उम्र : 90 लिंग : महिला
फोटो उपलब्ध

463 GXD0562421
निर्वाचक का नाम : मधूसुदन जांगड़े
पिता का नाम: कलीराम
मकान संख्या : 142
उम्र : 57 लिंग : पुरुष
फोटो उपलब्ध

464 GXD0561720
निर्वाचक का नाम : भुरीबाई जांगड़े
पति का नाम: मधूसुदन
मकान संख्या : 142
उम्र : 54 लिंग : महिला
फोटो उपलब्ध

465 SFV0065813
निर्वाचक का नाम : प्रीति जांगड़े
पति का नाम: जितेन्द्र जांगड़े
मकान संख्या : 142
उम्र : 44 लिंग : महिला
फोटो उपलब्ध

466 SFV0870816
निर्वाचक का नाम : संतोष कुमार जागड़े
पिता का नाम: कालीचारण जागड़े
मकान संख्या : 142
उम्र : 42 लिंग : पुरुष
फोटो उपलब्ध

467 GXD1313287
निर्वाचक का नाम : परमेश्वर जांगड़े
पिता का नाम: मधुसूदन जांगड़े
मकान संख्या : 142
उम्र : 39 लिंग : पुरुष
फोटो उपलब्ध

468 SFV1522127
निर्वाचक का नाम : सम्मेलाल जागडे
पिता का नाम: मधुसूदन जागडे
मकान संख्या : 142
उम्र : 38 लिंग : पुरुष
फोटो उपलब्ध

469 SFV0019174
निर्वाचक का नाम : संतोषी जांगड़े
पति का नाम: परमेश्वर जांगड़े
मकान संख्या : 142
उम्र : 36 लिंग : महिला
फोटो उपलब्ध

470 SFV0019182
निर्वाचक का नाम : जितेन्द्र कुमार जांगड़े
पिता का नाम: मधुसूदन जांगड़े
मकान संख्या : 142
उम्र : 36 लिंग : पुरुष
फोटो उपलब्ध

471 SFV1177005
निर्वाचक का नाम : रंजीत कुमार जांगडे
पिता का नाम: मधुसूदन जांगडे
मकान संख्या : 142
उम्र : 36 लिंग : पुरुष
फोटो उपलब्ध

472 SFV0871327
निर्वाचक का नाम : शान्तिबाई जांगड़े
पति का नाम: सम्मेलाल जांगड़े
मकान संख्या : 142
उम्र : 35 लिंग : महिला
फोटो उपलब्ध

473 SFV2094639
निर्वाचक का नाम : सीमा जांगड़े
पति का नाम: रंजीत कुमार जांगड़े
मकान संख्या : 142
उम्र : 31 लिंग : महिला
फोटो उपलब्ध

474 SFV2372670
निर्वाचक का नाम : सुनील कुमार जांगड़े
पिता का नाम: मधुसूदन जांगडे
मकान संख्या : 142
उम्र : 26 लिंग : पुरुष
फोटो उपलब्ध

475 SFV2827319
निर्वाचक का नाम : अनुज कुमार जंगाडे
पिता का नाम: मधुसूदन जंगाडे
मकान संख्या : 142
उम्र : 20 लिंग : पुरुष
फोटो उपलब्ध

476 SFV2863975
निर्वाचक का नाम : राहुल कुमार
पिता का नाम: परमेश्वर जांगड़े
मकान संख्या : 142
उम्र : 20 लिंग : पुरुष
फोटो उपलब्ध

477 SFV0019190
निर्वाचक का नाम : ननकीदाऊ धिवराज
पिता का नाम: जनक
मकान संख्या : 143
उम्र : 69 लिंग : पुरुष
फोटो उपलब्ध

478 SFV1403138
निर्वाचक का नाम : हठारू धिवराज
पिता का नाम: ननकीदाऊ धिवराज
मकान संख्या : 143
उम्र : 48 लिंग : पुरुष
फोटो उपलब्ध

479 SFV0871335
निर्वाचक का नाम : सोनमती धिवराज
पति का नाम: हठारू धिवराज
मकान संख्या : 143
उम्र : 47 लिंग : महिला
फोटो उपलब्ध

480 GXD1313188
निर्वाचक का नाम : सोनू धिवराज
पिता का नाम: ननकीदाऊ धिवराज
मकान संख्या : 143
उम्र : 38 लिंग : पुरुष
फोटो उपलब्ध

481 SFV0019208
निर्वाचक का नाम : समारिनबाई धिवराज
पति का नाम: सोनू
मकान संख्या : 143
उम्र : 35 लिंग : महिला
फोटो उपलब्ध

482 SFV2721777
निर्वाचक का नाम : करण धिवराज
पिता का नाम: सोनू धिवराज
मकान संख्या : 143
उम्र : 21 लिंग : पुरुष
फोटो उपलब्ध

483 SFV1522135
निर्वाचक का नाम : हीरामती धिवराज
पति का नाम: रोहित धिवराज
मकान संख्या : 144
उम्र : 58 लिंग : महिला
फोटो उपलब्ध

484 SFV2818169
निर्वाचक का नाम : राजेंद्र कुमार धिवराज
पिता का नाम: रोहित कुमार धिवराज
मकान संख्या : 144
उम्र : 20 लिंग : पुरुष
फोटो उपलब्ध

485 SFV2345072
निर्वाचक का नाम : विनोद दिव्या
पिता का नाम: कंगरिशी
मकान संख्या : 152
उम्र : 30 लिंग : पुरुष
फोटो उपलब्ध

486 SFV2905438
निर्वाचक का नाम : संजू लता
पति का नाम: विनोद कुमार
मकान संख्या : 152
उम्र : 23 लिंग : महिला
फोटो उपलब्ध

487 SFV1450188
निर्वाचक का नाम : राजेन्द्रकुमार सतनामी
पिता का नाम: मनाराम सतनामी
मकान संख्या : 156/1
उम्र : 38 लिंग : पुरुष
फोटो उपलब्ध

488 SFV1362342
निर्वाचक का नाम : मीना लहरे
पति का नाम: विजय कुमार लहरे
मकान संख्या : 445/क
उम्र : 36 लिंग : महिला
फोटो उपलब्ध

489 SFV3051240
निर्वाचक का नाम : मंजू कुमारी पात्रे
पिता का नाम: आत्मा राम
मकान संख्या : 920
उम्र : 20 लिंग : महिला
फोटो उपलब्ध

490 SFV2909703
निर्वाचक का नाम : रबीना रात्रे
पति का नाम: राकेश रात्रे
मकान संख्या : 53
उम्र : 32 लिंग : महिला
फोटो उपलब्ध

491 GXD1314541
निर्वाचक का नाम : गनेशराम धिवराज
पिता का नाम: पंचराम
मकान संख्या : 145
उम्र : 37 लिंग : पुरुष
फोटो उपलब्ध

492 SFV0019224
निर्वाचक का नाम : संतोषी धिवराज
पति का नाम: नीलकंठ
मकान संख्या : 145
उम्र : 37 लिंग : महिला
फोटो उपलब्ध

493 SFV2711919
निर्वाचक का नाम : रविशंकर धिवराज
पिता का नाम: नीलकंठ धिवराज
मकान संख्या : 145
उम्र : 23 लिंग : पुरुष
फोटो उपलब्ध

494 GXD1314566
निर्वाचक का नाम : फिरतीन धिवराज
पति का नाम: नान्हू
मकान संख्या : 146
उम्र : 51 लिंग : महिला
फोटो उपलब्ध

495 GXD1314582
निर्वाचक का नाम : रमेश्वरी धिवराज
पति का नाम: तिलक राज
मकान संख्या : 146
उम्र : 43 लिंग : महिला
फोटो उपलब्ध

496 GXD1314574
निर्वाचक का नाम : तिलकराज धिवराज
पिता का नाम: नान्हू
मकान संख्या : 146
उम्र : 39 लिंग : पुरुष
फोटो उपलब्ध

497 SFV2645349
निर्वाचक का नाम : नितेश धिवराज
पिता का नाम: तिलकराज धिवराज
मकान संख्या : 146
उम्र : 22 लिंग : पुरुष
फोटो उपलब्ध

498 SFV2874808
निर्वाचक का नाम : दिलेश धिवराज
पिता का नाम: तिलकराज धिवराज
मकान संख्या : 146
उम्र : 20 लिंग : पुरुष
फोटो उपलब्ध

499 GXD0561399
निर्वाचक का नाम : कृष्णो धिवराज
पति का नाम: सेवकराम
मकान संख्या : 147
उम्र : 67 लिंग : महिला
फोटो उपलब्ध

500 SFV1425545
निर्वाचक का नाम : सेवकराम धिवराज
पिता का नाम: चैतू धिवराज
मकान संख्या : 147
उम्र : 40 लिंग : पुरुष
फोटो उपलब्ध

501 SFV2699866
निर्वाचक का नाम : रजनी धिवराज
पति का नाम: सेवक राम धिवराज
मकान संख्या : 147
उम्र : 38 लिंग : महिला
फोटो उपलब्ध

502 GXD1313329
निर्वाचक का नाम : रामीन धिवराज
पति का नाम: बुड़गा
मकान संख्या : 148
उम्र : 58 लिंग : महिला
फोटो उपलब्ध

503 GXD1313337
निर्वाचक का नाम : सहोद्राबाई धिवराज
पति का नाम: बुड़गा
मकान संख्या : 148
उम्र : 57 लिंग : महिला
फोटो उपलब्ध

504 SFV0871343
निर्वाचक का नाम : धानबाई धिवराज
पति का नाम: मंगतूराम धिवराज
मकान संख्या : 149
उम्र : 84 लिंग : महिला
फोटो उपलब्ध

505 GXD1313345
निर्वाचक का नाम : संतराम धिवराज
पिता का नाम: मंगतूराम
मकान संख्या : 149
उम्र : 38 लिंग : पुरुष
फोटो उपलब्ध

506 SFV0636878
निर्वाचक का नाम : लक्ष्मीन बाई धिवराज
पति का नाम: संतराम धिवराज
मकान संख्या : 149
उम्र : 38 लिंग : महिला
फोटो उपलब्ध

507 SFV2094621
निर्वाचक का नाम : विजय लाल
पिता का नाम: मंगतू राम
मकान संख्या : 149
उम्र : 29 लिंग : पुरुष
फोटो उपलब्ध

508 SFV1700707
निर्वाचक का नाम : दुलौरीन रात्रे
पति का नाम: फूलदास रात्रे
मकान संख्या : 150
उम्र : 77 लिंग : महिला
फोटो उपलब्ध

509 GXD1313360
निर्वाचक का नाम : किशोर कुमार रात्रे
पिता का नाम: फूलदास रात्रे
मकान संख्या : 150
उम्र : 39 लिंग : पुरुष
फोटो उपलब्ध

510 SFV0019232
निर्वाचक का नाम : शांति बाई रात्रे
पति का नाम: किशोर कुमार सतनामी
मकान संख्या : 150
उम्र : 36 लिंग : महिला
फोटो उपलब्ध

511 SFV2906311
निर्वाचक का नाम : दिव्या रात्रे
पिता का नाम: किशोर कुमार रात्रे
मकान संख्या : 150
उम्र : 20 लिंग : महिला
फोटो उपलब्ध

512 SFV0871376
निर्वाचक का नाम : मनाराम निराला
पिता का नाम: लखनलाल निराला
मकान संख्या : 151
उम्र : 56 लिंग : पुरुष
फोटो उपलब्ध

513 GXD1313071
निर्वाचक का नाम : सुशीलाबाई निराला
पति का नाम: मनाराम
मकान संख्या : 151
उम्र : 52 लिंग : महिला
फोटो उपलब्ध

514 GXD1313055
निर्वाचक का नाम : भेजेन्द्रकुमार निराला
पिता का नाम: लक्ष्मणप्रसाद निराला
मकान संख्या : 151
उम्र : 39 लिंग : पुरुष
फोटो उपलब्ध

515 GXD1313279
निर्वाचक का नाम : बोधबाई निराला
पति का नाम: भेजेन्द्रकुमार
मकान संख्या : 151
उम्र : 39 लिंग : महिला
फोटो उपलब्ध

516 SFV1522143
निर्वाचक का नाम : सेनजीत निराला
पिता का नाम: मनाराम निराला
मकान संख्या : 151
उम्र : 32 लिंग : पुरुष
फोटो उपलब्ध

517 SFV2094613
निर्वाचक का नाम : एन्जला निराला
पिता का नाम: मनाराम निराला
मकान संख्या : 151
उम्र : 29 लिंग : महिला
फोटो उपलब्ध

518 SFV2420545
निर्वाचक का नाम : भारती कुमारी निराला
पिता का नाम: मना राम निराला
मकान संख्या : 151
उम्र : 25 लिंग : महिला
फोटो उपलब्ध

519 SFV2643419
निर्वाचक का नाम : योगेंद्र कुमार निराला
पिता का नाम: मान राम निराला
मकान संख्या : 151
उम्र : 22 लिंग : पुरुष
फोटो उपलब्ध

520 SFV2645497
निर्वाचक का नाम : योगेश कुमार निराला
पिता का नाम: भेजेन्द्र कुमार निराला
मकान संख्या : 151
उम्र : 22 लिंग : पुरुष
फोटो उपलब्ध

521 GXD1312982
निर्वाचक का नाम : कंगऋषी दिव्या
पिता का नाम: लक्षन दिव्या
मकान संख्या : 152
उम्र : 53 लिंग : पुरुष
फोटो उपलब्ध

522 SFV0871384
निर्वाचक का नाम : सुनीता दिव्या
पति का नाम: कंगऋषि दिव्या
मकान संख्या : 152
उम्र : 39 लिंग : महिला
फोटो उपलब्ध

523 SFV2697431
निर्वाचक का नाम : मंजुलता निराला
पिता का नाम: कंग ऋषि निराला
मकान संख्या : 152
उम्र : 23 लिंग : महिला
फोटो उपलब्ध

524 GXD1312990
निर्वाचक का नाम : हरिशचन्द्र दिव्या
पिता का नाम: लक्षन
मकान संख्या : 153
उम्र : 55 लिंग : पुरुष
फोटो उपलब्ध

525 GXD0561480
निर्वाचक का नाम : सुन्दरमति रात्रे
पति का नाम: तीजराम
मकान संख्या : 154
उम्र : 72 लिंग : महिला
फोटो उपलब्ध

526 GXD0561464
निर्वाचक का नाम : जनकराम रात्रे
पिता का नाम: तीजराम
मकान संख्या : 154
उम्र : 52 लिंग : पुरुष
फोटो उपलब्ध

527 GXD1313006
निर्वाचक का नाम : सुशीला रात्रे
पति का नाम: जनकराम
मकान संख्या : 154
उम्र : 52 लिंग : महिला
फोटो उपलब्ध

528 GXD0561233
निर्वाचक का नाम : जगेसर रात्रे
पिता का नाम: तीजराम
मकान संख्या : 154
उम्र : 48 लिंग : पुरुष
फोटो उपलब्ध

529 GXD0561472
निर्वाचक का नाम : श्यामबाई रात्रे
पति का नाम: जागेसर
मकान संख्या : 154
उम्र : 45 लिंग : महिला
फोटो उपलब्ध

530 SFV1450303
निर्वाचक का नाम : वृन्दा बाई रात्रे
पति का नाम: दयालू रात्रे
मकान संख्या : 154
उम्र : 39 लिंग : महिला
फोटो उपलब्ध

531 SFV1450345
निर्वाचक का नाम : दयालू रात्रे
पिता का नाम: तीजराम रात्रे
मकान संख्या : 154
उम्र : 37 लिंग : पुरुष
फोटो उपलब्ध

532 SFV1700715
निर्वाचक का नाम : आशा रात्रे
पति का नाम: मुकेश कुमार रात्रे
मकान संख्या : 154
उम्र : 32 लिंग : महिला
फोटो उपलब्ध

533 SFV1522150
निर्वाचक का नाम : मुकेश रात्रे
पिता का नाम: जनकराम रात्रे
मकान संख्या : 154
उम्र : 32 लिंग : पुरुष
फोटो उपलब्ध

534 SFV2477941
निर्वाचक का नाम : होश नायारण रात्रे
पिता का नाम: जनक राम
मकान संख्या : 154
उम्र : 27 लिंग : पुरुष
फोटो उपलब्ध

535 SFV2913531
निर्वाचक का नाम : सुक्रिता कुमारी
पति का नाम: पुरुषोत्तम रात्रे
मकान संख्या : 154
उम्र : 25 लिंग : महिला
फोटो उपलब्ध

536 SFV2700490
निर्वाचक का नाम : शिव कुमार रात्रे
पिता का नाम: जागेश्वर रात्रे
मकान संख्या : 154
उम्र : 21 लिंग : पुरुष
फोटो उपलब्ध

537 SFV2905156
निर्वाचक का नाम : नेहा
पिता का नाम: दयालु रात्रे
मकान संख्या : 154
उम्र : 20 लिंग : महिला
फोटो उपलब्ध

538 GXD0561555
निर्वाचक का नाम : सहोद्री रात्रे
पति का नाम: गंगाराम
मकान संख्या : 155
उम्र : 71 लिंग : महिला
फोटो उपलब्ध

539 GXD1313097
निर्वाचक का नाम : रामबाई रात्रे
पिता का नाम: गंगाराम
मकान संख्या : 155
उम्र : 57 लिंग : महिला
फोटो उपलब्ध

540 SFV1362367
निर्वाचक का नाम : माखन लाल सतनामी
पिता का नाम: भोगीराम सतनामी
मकान संख्या : 155
उम्र : 34 लिंग : पुरुष
फोटो उपलब्ध

541 SFV2220564
निर्वाचक का नाम : बबीता टण्डन
पति का नाम: माखनलाल टण्डन
मकान संख्या : 155
उम्र : 27 लिंग : महिला
फोटो उपलब्ध

542 SFV2888808
निर्वाचक का नाम : मनीष कुमार
पिता का नाम: भोगी राम
मकान संख्या : 155
उम्र : 21 लिंग : पुरुष
फोटो उपलब्ध

543 SFV1700723
निर्वाचक का नाम : हीरा दास रात्रे
पिता का नाम: बुदुराम रात्रे
मकान संख्या : 156
उम्र : 60 लिंग : पुरुष
फोटो उपलब्ध

544 GXD1313113
निर्वाचक का नाम : गुरूवारी रात्रे
पति का नाम: हीरादास
मकान संख्या : 156
उम्र : 55 लिंग : महिला
फोटो उपलब्ध

545 SFV0871418
निर्वाचक का नाम : हीराबाई रात्रे
पिता का नाम: वेदूराम रात्रे
मकान संख्या : 156
उम्र : 48 लिंग : महिला
फोटो उपलब्ध

546 SFV0870824
निर्वाचक का नाम : मोहना रात्रे
पिता का नाम: हीरा दास रात्रे
मकान संख्या : 156
उम्र : 36 लिंग : पुरुष
फोटो उपलब्ध

547 SFV1522168
निर्वाचक का नाम : चेतन रात्रे
पिता का नाम: हीरादास रात्रे
मकान संख्या : 156
उम्र : 32 लिंग : पुरुष
फोटो उपलब्ध

548 SFV1700731
निर्वाचक का नाम : रजनी रात्रे
पति का नाम: मोहना रात्रे
मकान संख्या : 156
उम्र : 31 लिंग : महिला
फोटो उपलब्ध

549 SFV2700367
निर्वाचक का नाम : ललिता रात्रे
पति का नाम: चेतन रात्रे
मकान संख्या : 156
उम्र : 25 लिंग : महिला
फोटो उपलब्ध

550 GXD1311729
निर्वाचक का नाम : मनाराम रात्रे
पिता का नाम: रूपराम
मकान संख्या : 156/1
उम्र : 66 लिंग : पुरुष
फोटो उपलब्ध

551 GXD1311851
निर्वाचक का नाम : सुमित्रा रात्रे
पति का नाम: मना राम
मकान संख्या : 156/1
उम्र : 46 लिंग : महिला
फोटो उपलब्ध

552 SFV1450196
निर्वाचक का नाम : राकेश कुमार सतनामी
पिता का नाम: मनाराम सतनामी
मकान संख्या : 156/1
उम्र : 36 लिंग : पुरुष
फोटो उपलब्ध

553 SFV2345213
निर्वाचक का नाम : सुषमा बाई रात्रे
पति का नाम: राजेंद्र कुमार
मकान संख्या : 156/1
उम्र : 36 लिंग : महिला
फोटो उपलब्ध

554 SFV2888873
निर्वाचक का नाम : हेत राम रात्रे
पिता का नाम: माना राम रात्रे
मकान संख्या : 156/1
उम्र : 27 लिंग : पुरुष
फोटो उपलब्ध

555 GXD1313121
निर्वाचक का नाम : आंगनबाई रात्रे
पति का नाम: नन्दाराम
मकान संख्या : 157/1
उम्र : 60 लिंग : महिला
फोटो उपलब्ध

556 SFV1522176
निर्वाचक का नाम : पुनीबाई रात्रे
पति का नाम: भुपेन्द्र रात्रे
मकान संख्या : 157/1
उम्र : 38 लिंग : महिला
फोटो उपलब्ध

557 GXD0562058
निर्वाचक का नाम : भूपेन्द्रकुमार रात्रे
पिता का नाम: नन्दाराम
मकान संख्या : 157/1
उम्र : 35 लिंग : पुरुष
फोटो उपलब्ध

558 GXD1313139
निर्वाचक का नाम : नन्दाराम रात्रे
पिता का नाम: रामदयाल
मकान संख्या : 157/2
उम्र : 68 लिंग : पुरुष
फोटो उपलब्ध

559 GXD0561225
निर्वाचक का नाम : परसराम रात्रे
पिता का नाम: रामदयाल
मकान संख्या : 157/2
उम्र : 59 लिंग : पुरुष
फोटो उपलब्ध

560 SFV0871426
निर्वाचक का नाम : पुष्पादेवी रात्रे
पति का नाम: परसराम रात्रे
मकान संख्या : 157/2
उम्र : 45 लिंग : महिला
फोटो उपलब्ध

561 SFV0871442
निर्वाचक का नाम : लाला लाजपतराय रात्रे
पिता का नाम: नन्दाराम रात्रे
मकान संख्या : 157/2
उम्र : 38 लिंग : पुरुष
फोटो उपलब्ध

562 SFV2297752
निर्वाचक का नाम : गुलशन कुमारी रात्रे
पिता का नाम: परसराम
मकान संख्या : 157/2
उम्र : 26 लिंग : महिला
फोटो उपलब्ध

563 SFV0019240
निर्वाचक का नाम : राधेलाल रात्रे
पिता का नाम: रामदयाल रात्रे
मकान संख्या : 157/3
उम्र : 58 लिंग : पुरुष
फोटो उपलब्ध

564 SFV0871459
निर्वाचक का नाम : त्रिलोचन बाई रात्रे
पति का नाम: राधे लाल रात्रे
मकान संख्या : 157/3
उम्र : 49 लिंग : महिला
फोटो उपलब्ध

565 SFV2639763
निर्वाचक का नाम : केशव कुमार रात्रे
पिता का नाम: राधे लाल रात्रे
मकान संख्या : 157/3
उम्र : 22 लिंग : पुरुष
फोटो उपलब्ध

566 SFV2697522
निर्वाचक का नाम : चूड़ामणी रात्रे
पिता का नाम: राधेलाल रात्रे
मकान संख्या : 157/3
उम्र : 21 लिंग : पुरुष
फोटो उपलब्ध

567 GXD1313014
निर्वाचक का नाम : गनेशराम रात्रे
पिता का नाम: रामदयाल
मकान संख्या : 157/4
उम्र : 58 लिंग : पुरुष
फोटो उपलब्ध

568 GXD1313022
निर्वाचक का नाम : गंगाबाई रात्रे
पति का नाम: गनेशराम
मकान संख्या : 157/4
उम्र : 49 लिंग : महिला
फोटो उपलब्ध

569 SFV2345221
निर्वाचक का नाम : घनश्याम रात्रे
पिता का नाम: गणेश
मकान संख्या : 157/4
उम्र : 29 लिंग : पुरुष
फोटो उपलब्ध

570 SFV2687572
निर्वाचक का नाम : संगीता रात्रे
पति का नाम: घनश्याम रात्रे
मकान संख्या : 157/4
उम्र : 24 लिंग : महिला
फोटो उपलब्ध

571 SFV1701051
निर्वाचक का नाम : शिवप्रसाद आजाद
पिता का नाम: जगदीश आजाद
मकान संख्या : 162/1
उम्र : 45 लिंग : पुरुष
फोटो उपलब्ध

572 SFV2010403
निर्वाचक का नाम : लक्ष्मीदेवी आजाद
पति का नाम: शिवप्रसाद आजाद
मकान संख्या : 162/1
उम्र : 36 लिंग : महिला
फोटो उपलब्ध

573 SFV1701069
निर्वाचक का नाम : राजेंद्र प्रसाद आजाद
पिता का नाम: अशोक कुमार आजाद
मकान संख्या : 162/2
उम्र : 33 लिंग : पुरुष
फोटो उपलब्ध

574 SFV1701077
निर्वाचक का नाम : गीता आजाद
पति का नाम: राजेंद्र कुमार आजाद
मकान संख्या : 162/2
उम्र : 33 लिंग : महिला
फोटो उपलब्ध

575 SFV2010411
निर्वाचक का नाम : श्रवण कुमार पाटले
पिता का नाम: कोंदाराम पाटले
मकान संख्या : 166
उम्र : 30 लिंग : पुरुष
फोटो उपलब्ध

576 SFV2220549
निर्वाचक का नाम : रिंकी रात्रे
पिता का नाम: घासीराम रात्रे
मकान संख्या : 945
उम्र : 27 लिंग : महिला
फोटो उपलब्ध

577 SFV3068889
निर्वाचक का नाम : सोनी कुमारी
पति का नाम: विजय लाल
मकान संख्या : 1013
उम्र : 23 लिंग : महिला
फोटो उपलब्ध

578 SFV0019216
निर्वाचक का नाम : नीलकंठ घिवराज
पिता का नाम: पंचराम
मकान संख्या : म. नं. 145
उम्र : 41 लिंग : पुरुष
फोटो उपलब्ध

579 SFV3118965
निर्वाचक का नाम : पवन कुमार
पिता का नाम: गोपाल प्रसाद
मकान संख्या : पुत्र गोपाल प्रसाद वार्ड 05
उम्र : 19 लिंग : पुरुष
फोटो उपलब्ध

580 SFV2928950
निर्वाचक का नाम : प्रीति कुमारी आजाद आजाद
पति का नाम: राजू आजाद आजाद
मकान संख्या : 0013
उम्र : 23 लिंग : महिला
फोटो उपलब्ध

581 SFV0869560
निर्वाचक का नाम : सुनीता जांगड़े
पति का नाम: विजय जांगड़े
मकान संख्या : 13/2
उम्र : 52 लिंग : महिला
फोटो उपलब्ध

582 SFV1362375
निर्वाचक का नाम : संजय कुमार पाटले
पिता का नाम: कोंदाराम पाटले
मकान संख्या : 47
उम्र : 34 लिंग : पुरुष
फोटो उपलब्ध

583 SFV2221174
निर्वाचक का नाम : विक्रमकुमार पात्रे
पिता का नाम: आत्माराम पात्रे
मकान संख्या : 136
उम्र : 27 लिंग : पुरुष
फोटो उपलब्ध

584 SFV2094605
निर्वाचक का नाम : पुरूषोत्तम रात्रे
पिता का नाम: जनकराम रात्रे
मकान संख्या : 154
उम्र : 29 लिंग : पुरुष
फोटो उपलब्ध

585 SFV2896322
निर्वाचक का नाम : कुसुम
पिता का नाम: पारस राम रात्रे
मकान संख्या : 157
उम्र : 24 लिंग : महिला
फोटो उपलब्ध

586 SFV2896207
निर्वाचक का नाम : पंकज कुमार रात्रे
पिता का नाम: पारस राम रात्रे
मकान संख्या : 157
उम्र : 22 लिंग : पुरुष
फोटो उपलब्ध

587 SFV2167930
निर्वाचक का नाम : सुखदयाल कमलेश
पिता का नाम: भगत राम कमलेश
मकान संख्या : 157/5
उम्र : 70 लिंग : पुरुष
फोटो उपलब्ध

588 SFV2167948
निर्वाचक का नाम : तारा देवी कमलेश
पति का नाम: सुखदयाल कमलेश
मकान संख्या : 157/5
उम्र : 60 लिंग : महिला
फोटो उपलब्ध

589 SFV2297760
निर्वाचक का नाम : अंजनी कमलेश
पति का नाम: भूषण कमलेश
मकान संख्या : 157/5
उम्र : 30 लिंग : महिला
फोटो उपलब्ध

590 SFV2297778
निर्वाचक का नाम : रंजीता कमलेश
पति का नाम: मिथ्लेश्वेर
मकान संख्या : 157/5
उम्र : 27 लिंग : महिला
फोटो उपलब्ध

591 SFV1870237
निर्वाचक का नाम : छेडूराम राम्रे
पिता का नाम: सहेत्तर रात्रे
मकान संख्या : 158/1
उम्र : 31 लिंग : पुरुष
फोटो उपलब्ध

592 GXD1313170
निर्वाचक का नाम : पदमनी बंजारे
पति का नाम: घासीराम
मकान संख्या : 159
उम्र : 70 लिंग : महिला
फोटो उपलब्ध

593 GXD1313063
निर्वाचक का नाम : धासीराम बंजारे
पिता का नाम: पकला
मकान संख्या : 159
उम्र : 63 लिंग : पुरुष
फोटो उपलब्ध

594 SFV0870832
निर्वाचक का नाम : सूरज कुमार बंजारे
पिता का नाम: घासीराम बंजारे
मकान संख्या : 159
उम्र : 35 लिंग : पुरुष
फोटो उपलब्ध

595 SFV2010429
निर्वाचक का नाम : निर्मला बंजारे
पति का नाम: सूरज बंजारे
मकान संख्या : 159
उम्र : 30 लिंग : महिला
फोटो उपलब्ध

596 SFV2297786
निर्वाचक का नाम : गुडिया बंजारे
पति का नाम: पूरनलाल
मकान संख्या : 159
उम्र : 30 लिंग : महिला
फोटो उपलब्ध

597 SFV2010437
निर्वाचक का नाम : पुरनलाल बंजारे
पिता का नाम: घासीराम बंजारे
मकान संख्या : 159
उम्र : 29 लिंग : पुरुष
फोटो उपलब्ध

598 SFV0871483
निर्वाचक का नाम : गनेशबाई कुर्रे
पति का नाम: रामभजन कुर्रे
मकान संख्या : 160
उम्र : 69 लिंग : महिला
फोटो उपलब्ध

599 SFV0871491
निर्वाचक का नाम : रंजीता कुर्रे
पति का नाम: हरिप्रसाद कुर्रे
मकान संख्या : 160
उम्र : 37 लिंग : महिला
फोटो उपलब्ध

600 SFV2167955
निर्वाचक का नाम : हरी प्रसाद कूररे
पिता का नाम: रामभजन कुर्रे
मकान संख्या : 160
उम्र : 35 लिंग : पुरुष
फोटो उपलब्ध

601 SFV2882967
निर्वाचक का नाम : छत्तु लाल
पिता का नाम: घासीराम
मकान संख्या : 161
उम्र : 63 लिंग : पुरुष
फोटो उपलब्ध

602 SFV1403153
निर्वाचक का नाम : गंगोत्री पलांगे
पति का नाम: गंगाराम पलांगे
मकान संख्या : 161
उम्र : 57 लिंग : महिला
फोटो उपलब्ध

603 SFV1121839
निर्वाचक का नाम : दूजमति सतनामी
पति का नाम: बीरबल सतनामी
मकान संख्या : 161
उम्र : 46 लिंग : महिला
फोटो उपलब्ध

604 SFV1553882
निर्वाचक का नाम : मनटोरी पलांगे
पति का नाम: छत्तुलाल पलांगे
मकान संख्या : 161
उम्र : 36 लिंग : महिला
फोटो उपलब्ध

605 SFV2010445
निर्वाचक का नाम : पप्पुराम खुंटे
पिता का नाम: विरबल खुंटे
मकान संख्या : 161
उम्र : 31 लिंग : पुरुष
फोटो उपलब्ध

606 SFV2094597
निर्वाचक का नाम : सुजाता खुटे
पति का नाम: पप्पुराम खुटे
मकान संख्या : 161
उम्र : 30 लिंग : महिला
फोटो उपलब्ध

607 SFV2882942
निर्वाचक का नाम : पप्पू कुमार
पिता का नाम: छत्तू लाल
मकान संख्या : 161
उम्र : 22 लिंग : पुरुष
फोटो उपलब्ध

608 GXD1313147
निर्वाचक का नाम : खीकराम आजाद
पिता का नाम: नन्दलाल
मकान संख्या : 162
उम्र : 79 लिंग : पुरुष
फोटो उपलब्ध

609 GXD1313154
निर्वाचक का नाम : सोमकुंवर आजाद
पति का नाम: खीकराम
मकान संख्या : 162
उम्र : 74 लिंग : महिला
फोटो उपलब्ध

610 SFV2509560
निर्वाचक का नाम : लेख राज आज़ाद
पिता का नाम: जगदीश प्रसाद
मकान संख्या : 162
उम्र : 24 लिंग : पुरुष
फोटो उपलब्ध

611 GXD1313410
निर्वाचक का नाम : जगदीश आजाद
पिता का नाम: खीक राम आजाद
मकान संख्या : 162/1
उम्र : 65 लिंग : पुरुष
फोटो उपलब्ध

612 SFV2220572
निर्वाचक का नाम : उतमकुमार आजाद
पिता का नाम: जगदीशप्रसाद आजाद
मकान संख्या : 162/1
उम्र : 27 लिंग : पुरुष
फोटो उपलब्ध

613 SFV2700425
निर्वाचक का नाम : राजू आज़ाद
पिता का नाम: जगदीश आज़ाद
मकान संख्या : 162/1
उम्र : 21 लिंग : पुरुष
फोटो उपलब्ध

614 GXD1312974
निर्वाचक का नाम : नहरबाई आजाद
पति का नाम: जगदीश
मकान संख्या : 162/2
उम्र : 61 लिंग : महिला
फोटो उपलब्ध

615 GXD1313295
निर्वाचक का नाम : अशोक आजाद
पिता का नाम: खीकराम
मकान संख्या : 162/2
उम्र : 55 लिंग : पुरुष
फोटो उपलब्ध

616 GXD1313634
निर्वाचक का नाम : फुलकुंवर आजाद
पिता का नाम: अशोक
मकान संख्या : 162/2
उम्र : 52 लिंग : पुरुष
फोटो उपलब्ध

617 SFV2220580
निर्वाचक का नाम : मुकेशकुमार आजाद
पिता का नाम: अशोककुमार आजाद
मकान संख्या : 162/2
उम्र : 27 लिंग : पुरुष
फोटो उपलब्ध

618 SFV2220598
निर्वाचक का नाम : नंदकुमार आजाद
पिता का नाम: पोषराम आजाद
मकान संख्या : 162/2
उम्र : 27 लिंग : पुरुष
फोटो उपलब्ध

619 GXD1313501
निर्वाचक का नाम : बुधियारिन कुर्रे
पति का नाम: लक्ष्मण कुर्रे
मकान संख्या : 162/3
उम्र : 63 लिंग : महिला
फोटो उपलब्ध

620 GXD1313642
निर्वाचक का नाम : लालाराम आजाद
पिता का नाम: खीकराम
मकान संख्या : 162/3
उम्र : 53 लिंग : पुरुष
फोटो उपलब्ध

621 GXD1313659
निर्वाचक का नाम : साधीन आजाद
पति का नाम: लालाराम
मकान संख्या : 162/3
उम्र : 51 लिंग : महिला
फोटो उपलब्ध

622 SFV1701085
निर्वाचक का नाम : राकेश आजाद
पिता का नाम: लालाराम आजाद
मकान संख्या : 162/3
उम्र : 32 लिंग : पुरुष
फोटो उपलब्ध

623 SFV2478121
निर्वाचक का नाम : संतोषी आज़ाद
पति का नाम: राकेश
मकान संख्या : 162/3
उम्र : 30 लिंग : महिला
फोटो उपलब्ध

624 GXD1313667
निर्वाचक का नाम : पोषराम आजाद
पिता का नाम: खीकराम
मकान संख्या : 162/4
उम्र : 50 लिंग : पुरुष
फोटो उपलब्ध

625 SFV0871509
निर्वाचक का नाम : धीरजाबाई आजाद
पति का नाम: पोषराम आजाद
मकान संख्या : 162/4
उम्र : 36 लिंग : महिला
फोटो उपलब्ध

626 SFV2297810
निर्वाचक का नाम : शांति आजाद
पति का नाम: नंदकुमार
मकान संख्या : 162/4
उम्र : 30 लिंग : महिला
फोटो उपलब्ध

627 SFV0871525
निर्वाचक का नाम : कौशिल्या बाई सतनामी
पति का नाम: विदूर सतनामी
मकान संख्या : 163
उम्र : 56 लिंग : महिला
फोटो उपलब्ध

628 SFV1450352
निर्वाचक का नाम : घुरुवाबाई बंजारे
पति का नाम: फिरतूराम बंजारे
मकान संख्या : 163
उम्र : 54 लिंग : महिला
फोटो उपलब्ध

629 SFV2909380
निर्वाचक का नाम : अमृता बनजारे
पति का नाम: समारू दास
मकान संख्या : 163
उम्र : 33 लिंग : महिला
फोटो उपलब्ध

630 SFV2186716
निर्वाचक का नाम : सरवनकुमार बंजारे
पिता का नाम: फिरतूराम बंजारे
मकान संख्या : 163
उम्र : 28 लिंग : पुरुष
फोटो उपलब्ध

631 SFV2888758
निर्वाचक का नाम : समारू दास
पिता का नाम: फिरतू राम
मकान संख्या : 163
उम्र : 26 लिंग : पुरुष
फोटो उपलब्ध

632 SFV2912145
निर्वाचक का नाम : पूजा बंजारे
पति का नाम: सरवन कुमार
मकान संख्या : 163
उम्र : 21 लिंग : महिला
फोटो उपलब्ध

633 SFV3113685
निर्वाचक का नाम : अरुण कुमार
पिता का नाम: राजू
मकान संख्या : 163
उम्र : 19 लिंग : पुरुष
फोटो उपलब्ध

634 SFV0871202
निर्वाचक का नाम : सलगूराम चौहान
पिता का नाम: देवप्रसाद चौहान
मकान संख्या : 163/1
उम्र : 37 लिंग : पुरुष
फोटो उपलब्ध

635 SFV0871210
निर्वाचक का नाम : अनंदबाई चौहान
पति का नाम: सलगूराम चौहान
मकान संख्या : 163/1
उम्र : 36 लिंग : महिला
फोटो उपलब्ध

636 SFV0869552
निर्वाचक का नाम : विजय जांगड़े
पिता का नाम: सूरदास जांगड़े
मकान संख्या : 163/2
उम्र : 55 लिंग : पुरुष
फोटो उपलब्ध

637 SFV2605566
निर्वाचक का नाम : पिंकी जांगडे
पिता का नाम: विजय जांगडे
मकान संख्या : 163/2
उम्र : 23 लिंग : महिला
फोटो उपलब्ध

638 GXD1311778
निर्वाचक का नाम : सम्मेलाल जोल्हे
पिता का नाम: चरन
मकान संख्या : 164
उम्र : 50 लिंग : पुरुष
फोटो उपलब्ध

639 GXD1311794
निर्वाचक का नाम : भजन बाई जोल्हे
पति का नाम: सम्मेलाल
मकान संख्या : 164
उम्र : 40 लिंग : महिला
फोटो उपलब्ध

640 SFV2757367
निर्वाचक का नाम : सीमा लहरे
पति का नाम: ललित कुमार लहरे
मकान संख्या : 164
उम्र : 27 लिंग : महिला
फोटो उपलब्ध

641 SFV3096062
निर्वाचक का नाम : रमेश कुमार जोल्हे
पिता का नाम: सम्मेलाल जोल्हे
मकान संख्या : 164
उम्र : 20 लिंग : पुरुष
फोटो उपलब्ध

642 SFV0871533
निर्वाचक का नाम : गोविन्दराम टण्डन
पिता का नाम: हीरावन टण्डन
मकान संख्या : 165
उम्र : 43 लिंग : पुरुष
फोटो उपलब्ध

643 SFV0871541
निर्वाचक का नाम : ओमनारायण टण्डन
पिता का नाम: हीरावन टण्डन
मकान संख्या : 165
उम्र : 40 लिंग : पुरुष
फोटो उपलब्ध

644 SFV0871558
निर्वाचक का नाम : कविता टण्डन
पति का नाम: ओमनारायण टण्डन
मकान संख्या : 165
उम्र : 37 लिंग : महिला
फोटो उपलब्ध

645 SFV2543148
निर्वाचक का नाम : अनमेश टंडन
पिता का नाम: ओमनारयाण टंडन
मकान संख्या : 165
उम्र : 23 लिंग : पुरुष
फोटो उपलब्ध

646 SFV3087285
निर्वाचक का नाम : मुस्कान
पिता का नाम: ओम नारायण
मकान संख्या : 165
उम्र : 19 लिंग : महिला
फोटो उपलब्ध

647 SFV0871566
निर्वाचक का नाम : कोदाराम पाटले
पिता का नाम: मंगलदास पाटले
मकान संख्या : 166
उम्र : 48 लिंग : पुरुष
फोटो उपलब्ध

648 SFV1403161
निर्वाचक का नाम : गेदबाई पाटले
पति का नाम: कोदाराम पाटले
मकान संख्या : 166
उम्र : 44 लिंग : महिला
फोटो उपलब्ध

649 SFV2478162
निर्वाचक का नाम : हरी प्रसाद पाटले
पिता का नाम: कोंदा राम
मकान संख्या : 166
उम्र : 29 लिंग : पुरुष
फोटो उपलब्ध

650 SFV2477735
निर्वाचक का नाम : निरमा पाटले
पति का नाम: हरिप्रसाद
मकान संख्या : 166
उम्र : 28 लिंग : महिला
फोटो उपलब्ध

651 SFV2697464
निर्वाचक का नाम : कन्हैया लाल पाटले
पिता का नाम: कों दाराम पाटले
मकान संख्या : 166
उम्र : 21 लिंग : पुरुष
फोटो उपलब्ध

652 SFV2697498
निर्वाचक का नाम : किशन लाल पाटले
पिता का नाम: कों दाराम पाटले
मकान संख्या : 166
उम्र : 21 लिंग : पुरुष
फोटो उपलब्ध

653 SFV0871574
निर्वाचक का नाम : बुधराम मधुकर
पिता का नाम: बोर्रा मधुकर
मकान संख्या : 167
उम्र : 72 लिंग : पुरुष
फोटो उपलब्ध

654 SFV1212059
निर्वाचक का नाम : महेत्तरीन मधुकर
पति का नाम: बुधराम
मकान संख्या : 167
उम्र : 69 लिंग : महिला
फोटो उपलब्ध

655 GXD1312354
निर्वाचक का नाम : रामेश्वर लहरे
पिता का नाम: तीजराम लहरे
मकान संख्या : 168
उम्र : 38 लिंग : पुरुष
फोटो उपलब्ध

656 SFV0871582
निर्वाचक का नाम : चन्द्रिका बाई लहरे
पति का नाम: रामेश्वर लहरे
मकान संख्या : 168
उम्र : 37 लिंग : महिला
फोटो उपलब्ध

657 SFV2876407
निर्वाचक का नाम : चंद्रकला लहरे
पति का नाम: मणि शंकर
मकान संख्या : 168
उम्र : 28 लिंग : महिला
फोटो उपलब्ध

658 SFV2509578
निर्वाचक का नाम : मणिशंकर लहरे
पिता का नाम: रामेश्वर लहरे
मकान संख्या : 168
उम्र : 24 लिंग : पुरुष
फोटो उपलब्ध

659 SFV2612968
निर्वाचक का नाम : करन कुमार लहरे
पिता का नाम: रामेश्वर लहरे
मकान संख्या : 168
उम्र : 24 लिंग : पुरुष
फोटो उपलब्ध

660 SFV2862795
निर्वाचक का नाम : अनामिका कुमारी लहरे
पिता का नाम: रामेश्वर लहरे
मकान संख्या : 168
उम्र : 21 लिंग : महिला
फोटो उपलब्ध

661 SFV3046067
निर्वाचक का नाम : भारती लहरे
पति का नाम: करन कुमार लहरे
मकान संख्या : 168
उम्र : 20 लिंग : महिला
फोटो उपलब्ध

662 SFV0870469
निर्वाचक का नाम : सुराजलाल लहरे
पिता का नाम: तीजराम लहरे
मकान संख्या : 168/1
उम्र : 50 लिंग : पुरुष
फोटो उपलब्ध

663 SFV0870477
निर्वाचक का नाम : सुकवारा लहरे
पति का नाम: सुराजलाल लहरे
मकान संख्या : 168/1
उम्र : 47 लिंग : महिला
फोटो उपलब्ध

664 SFV3068863
निर्वाचक का नाम : संजली लहरे
पति का नाम: दिलेश्वर लहरे
मकान संख्या : 486/ग
उम्र : 28 लिंग : महिला
फोटो उपलब्ध

665 SFV2297836
निर्वाचक का नाम : ललित कुमार लहरे
पिता का नाम: राजाराम
मकान संख्या : 486/ग
उम्र : 28 लिंग : पुरुष
फोटो उपलब्ध

666 SFV2297844
निर्वाचक का नाम : दिलेश्वर लहरे
पिता का नाम: राजाराम लहरे
मकान संख्या : 486/ग
उम्र : 28 लिंग : पुरुष
फोटो उपलब्ध

667 SFV3051257
निर्वाचक का नाम : प्रियांशु कुर्रे
पिता का नाम: हरी प्रसाद कुर्रे
मकान संख्या : 1104
उम्र : 19 लिंग : पुरुष
फोटो उपलब्ध

मतदाताओं की संक्षिप्त विवरणी :

A) मतदाताओं की संख्या :

		नामावली का प्रकार	निर्वाचक नामावली की पहचान :	**मतदाताओं की संख्या :**			
				पुरुष	महिला	तृतीय लिंग	कुल
I	मूल	मूल नामावली	समस्त पूरकों को को एकीकृत कर बनाई गई विशेष गहन पुनरीक्षण 2026 की मूल निर्वाचक नामावली	336	331	0	667
				336	331	0	667

निर्वाचक रजिस्ट्रीकरण अधिकारी के हस्ताक्षर