निर्वाचक नामावली 2026 S26 छत्तीसगढ

विधानसभा क्षेत्र की संख्या, नाम और आरक्षण की स्थिति : 37 - जैजेपुर (सामान्य)	**भाग संख्या : : 258**

लोकसभा निर्वाचन क्षेत्र की संख्या, नाम और आरक्षण स्थिति जिसमें विधानसभा क्षेत्र है : 3 - जांजगीर-चाम्पा (अनुसूचित जाति)

1. पुनरीक्षण का विवरण

पुनरीक्षण का वर्ष : 2026

अर्हता दिनांक : 01-01-2026

पुनरीक्षण का प्रकार : विशेष गहन पुनरीक्षण 2026

प्रकाशन की तिथि : 23-12-2025

निर्वाचक नामावली की पहचान :

समस्त पूरकों को एकीकृत कर बनायी गई विशेष गहन पुनरीक्षण 2026 की मूल निर्वाचक नामावली

2. भाग व मतदान क्षेत्र का विवरण :

इस भाग के अनुभाग की संख्या व नाम :

1-बाज़ार पारा
2-तालाब पारा
3-गली पारा
4-समलाई चौक
5-स्कूल पारा

मुख्य शहर/गाँव	: पिसौद
डाकघर	: हसौद
पुलिस स्टेशन	: हसौद
पंचायत	: पिसौद
तहसील	: हसौद
अनुमंडल	: सक्ती
जिला	: सक्ती
पिन कोड	: 495661

3. मतदान केंद्र का विवरण

मतदान केंद्र की संख्या व नाम :

258 - पिसौद

मतदान केंद्र का पता :

शासकीय प्राथमिक स्कूल भवन पिसौद

मतदान केंद्र का प्रकार (पुरुष/महिला/सामान्य)	सामान्य
इस भाग में सहायक मतदान केन्द्रों की संख्या :	0

4. मतदाताओं की संख्या :

आरंभिक क्रम संख्या	अंतिम क्रम संख्या	मतदाताओं की संख्या			
		पुरुष	महिला	तृतीय लिंग	कुल
1	630	316	314	0	630

निर्वाचक रजिस्ट्रीकरण अधिकारी के हस्ताक्षर

Nazri Naksha

Google Map View

Polling Station Building Front View

Polling Station Front View

Cad View

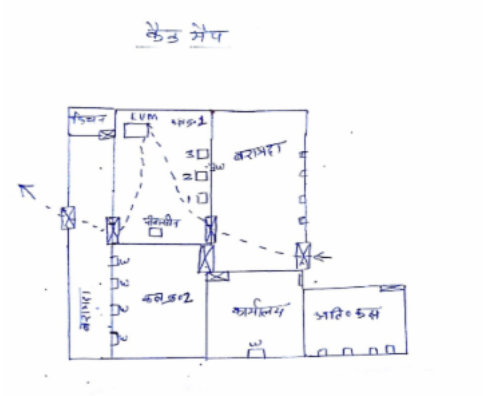

Key MAP View

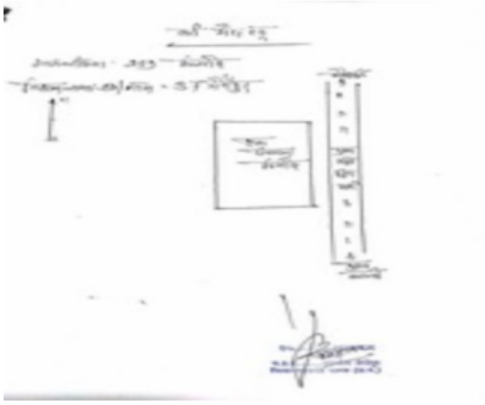

1 SFV1156363
निर्वाचक का नाम : रामचरण शांते
पिता का नाम: रामलाल शांते
मकान संख्या : 1/1
उम्र : 56 लिंग : पुरुष
फोटो उपलब्ध

2 SFV0099432
निर्वाचक का नाम : चितकुंवर शांते
पति का नाम: रामचरण शांते
मकान संख्या : 1/1
उम्र : 53 लिंग : महिला
फोटो उपलब्ध

3 SFV2542181
निर्वाचक का नाम : कविता शांते
पति का नाम: अशोक कुमार शांते
मकान संख्या : 1/1
उम्र : 34 लिंग : महिला
फोटो उपलब्ध

4 SFV0903609
निर्वाचक का नाम : भरत बर्मन
पिता का नाम: धरतीडोला बर्मन
मकान संख्या : 1/2
उम्र : 51 लिंग : पुरुष
फोटो उपलब्ध

5 SFV0903617
निर्वाचक का नाम : घानबाई बर्मन
पति का नाम: भरत बर्मन
मकान संख्या : 1/2
उम्र : 48 लिंग : महिला
फोटो उपलब्ध

6 SFV1748045
निर्वाचक का नाम : अजयकुमार बर्मन
पिता का नाम: भरतलाल बर्मन
मकान संख्या : 1/2
उम्र : 31 लिंग : पुरुष
फोटो उपलब्ध

7 SFV2104735
निर्वाचक का नाम : गायत्रीबाई मनहर
पति का नाम: राजू लाल मनहर
मकान संख्या : 1/3
उम्र : 34 लिंग : महिला
फोटो उपलब्ध

8 SFV1396852
निर्वाचक का नाम : सुनीताबाई मनहर
पति का नाम: विजय मनहर
मकान संख्या : 1/3
उम्र : 34 लिंग : महिला
फोटो उपलब्ध

9 SFV3036811
निर्वाचक का नाम : राजेश कुमार मनहर
पिता का नाम: गौरी लाल मनहर
मकान संख्या : 1/3
उम्र : 21 लिंग : पुरुष
फोटो उपलब्ध

10 SFV0903666
निर्वाचक का नाम : रूपकूंवर भैया
पिता का नाम: बुधराम बर्मन
मकान संख्या : 2
उम्र : 74 लिंग : पुरुष
फोटो उपलब्ध

11 SFV0903567
निर्वाचक का नाम : लक्ष्मण लाल बर्मन
पिता का नाम: बुधराम बर्मन
मकान संख्या : 02
उम्र : 44 लिंग : पुरुष
फोटो उपलब्ध

12 SFV1396860
निर्वाचक का नाम : तिहारीन भैया
पति का नाम: लछिमन भैया
मकान संख्या : 2
उम्र : 40 लिंग : महिला
फोटो उपलब्ध

13 SFV0903559
निर्वाचक का नाम : नंदनी ज्वाला
पति का नाम: सेदुरसाय ज्वाला
मकान संख्या : 02
उम्र : 35 लिंग : महिला
फोटो उपलब्ध

14 SFV0099531
निर्वाचक का नाम : रामाधार शांते
पिता का नाम: किरतन .शांते
मकान संख्या : 2/1
उम्र : 60 लिंग : पुरुष
फोटो उपलब्ध

15 SFV0099549
निर्वाचक का नाम : मीनाबाई शांते
पति का नाम: रामाधार शांते
मकान संख्या : 2/1
उम्र : 57 लिंग : महिला
फोटो उपलब्ध

16 SFV0099556
निर्वाचक का नाम : खूशराम शांते
पिता का नाम: रामाधार शांते
मकान संख्या : 2/1
उम्र : 37 लिंग : पुरुष
फोटो उपलब्ध

17 SFV0903674
निर्वाचक का नाम : देवमती शांते
पति का नाम: खुशराम शांते
मकान संख्या : 2/1
उम्र : 35 लिंग : महिला
फोटो उपलब्ध

18 SFV0903708
निर्वाचक का नाम : खोलबहरा शांते
पिता का नाम: सोनाराम शांते
मकान संख्या : 3
उम्र : 63 लिंग : पुरुष
फोटो उपलब्ध

19 SFV0099580
निर्वाचक का नाम : खिकबाई शांते
पति का नाम: खोलबहरा शांते
मकान संख्या : 3
उम्र : 58 लिंग : महिला
फोटो उपलब्ध

20 SFV0099598
निर्वाचक का नाम : अमर सिंह शांते
पिता का नाम: खोलबहरा शांते
मकान संख्या : 3
उम्र : 36 लिंग : पुरुष
फोटो उपलब्ध

21 SFV1396878
निर्वाचक का नाम : कातिक बाई शांते
पति का नाम: अमर सिंह शांते
मकान संख्या : 3
उम्र : 36 लिंग : महिला
फोटो उपलब्ध

22 SFV2831899
निर्वाचक का नाम : दुर्गेश्वरी शान्ते
पिता का नाम: अमरसिंग शान्ते
मकान संख्या : 3
उम्र : 21 लिंग : महिला
फोटो उपलब्ध

23 SFV1396886
निर्वाचक का नाम : नारायण यादव
पिता का नाम: मोहन लाल यादव
मकान संख्या : 3/1
उम्र : 38 लिंग : पुरुष
फोटो उपलब्ध

24 SFV0099630
निर्वाचक का नाम : सुकवारा बंजारे
पति का नाम: रामदुलार बंजारे
मकान संख्या : 4
उम्र : 51 लिंग : महिला
फोटो उपलब्ध

25 SFV2419034
निर्वाचक का नाम : तारा बाई बंजारे
पति का नाम: गणेश राम बंजारे
मकान संख्या : 04
उम्र : 31 लिंग : महिला
फोटो उपलब्ध

26 SFV2227544
निर्वाचक का नाम : गणेश राम बंजारे
पिता का नाम: रामदुलार बंजारे
मकान संख्या : 4
उम्र : 27 लिंग : पुरुष
फोटो उपलब्ध

27 SFV2776078
निर्वाचक का नाम : राजेन्द्र बंजारे
पिता का नाम: रामदुलार बंजारे
मकान संख्या : 4
उम्र : 21 लिंग : पुरुष
फोटो उपलब्ध

28 SFV0099648
निर्वाचक का नाम : खोलबहरा रात्रे
पिता का नाम: कलीराम रात्रे
मकान संख्या : 5
उम्र : 64 लिंग : पुरुष
फोटो उपलब्ध

29 SFV0099655
निर्वाचक का नाम : संतोष रात्रे
पिता का नाम: खोलबहरा रात्रे
मकान संख्या : 5
उम्र : 38 लिंग : पुरुष
फोटो उपलब्ध

30 SFV0099663
निर्वाचक का नाम : तीजबाई रात्रे
पति का नाम: संतोष रात्रे
मकान संख्या : 5
उम्र : 36 लिंग : महिला
फोटो उपलब्ध

31 SFV0903724
निर्वाचक का नाम : मनबोध रात्रे
पिता का नाम: खोलबहरा रात्रे
मकान संख्या : 5
उम्र : 36 लिंग : पुरुष
फोटो उपलब्ध

32 SFV0903732
निर्वाचक का नाम : जगेश्वरी रात्रे
पति का नाम: मनबोध रात्रे
मकान संख्या : 5
उम्र : 34 लिंग : महिला
फोटो उपलब्ध

33 SFV2863074
निर्वाचक का नाम : प्रियंका रात्रे
पिता का नाम: संतोष रात्रे
मकान संख्या : 5
उम्र : 24 लिंग : महिला
फोटो उपलब्ध

34 SFV2863173
निर्वाचक का नाम : गोविंदा रात्रे
पिता का नाम: संतोष रात्रे
मकान संख्या : 5
उम्र : 21 लिंग : पुरुष
फोटो उपलब्ध

35 SFV0099671
निर्वाचक का नाम : रथबाई निराला
पति का नाम: धनसाय निराला
मकान संख्या : 6
उम्र : 78 लिंग : महिला
फोटो उपलब्ध

36 SFV0099689
निर्वाचक का नाम : सौखीलाल निराला
पिता का नाम: धनसाय .निराला
मकान संख्या : 6
उम्र : 48 लिंग : पुरुष
फोटो उपलब्ध

37 SFV1396902
निर्वाचक का नाम : परदेशी निराला
पिता का नाम: धनसाय निराला
मकान संख्या : 6
उम्र : 45 लिंग : पुरुष
फोटो उपलब्ध

38 SFV0903765
निर्वाचक का नाम : संतोषी निराला
पति का नाम: सौखीलाल निराला
मकान संख्या : 6
उम्र : 43 लिंग : महिला
फोटो उपलब्ध

39 SFV0099697
निर्वाचक का नाम : संतराम निराला
पिता का नाम: धनसाय निराला
मकान संख्या : 6
उम्र : 37 लिंग : पुरुष
फोटो उपलब्ध

40 SFV1777366
निर्वाचक का नाम : फूल बाई निराला
पति का नाम: परदेशी निराला
मकान संख्या : 6
उम्र : 37 लिंग : महिला
फोटो उपलब्ध

41 SFV0099754
निर्वाचक का नाम : भगतराम शांते
पिता का नाम: महेत्तर शांते
मकान संख्या : 8
उम्र : 69 लिंग : पुरुष
फोटो उपलब्ध

42 SFV0099762
निर्वाचक का नाम : समारिन शांते
पति का नाम: भगतराम शांते
मकान संख्या : 8
उम्र : 64 लिंग : महिला
फोटो उपलब्ध

43 SFV0099739
निर्वाचक का नाम : मोहर लाल निराला
पिता का नाम: पदुमलाल निराला
मकान संख्या : 8
उम्र : 61 लिंग : पुरुष
फोटो उपलब्ध

44 SFV0099747
निर्वाचक का नाम : राम कुवर निराला
पिता का नाम: मोहरलाल निराला
मकान संख्या : 8
उम्र : 56 लिंग : महिला
फोटो उपलब्ध

45 SFV1396910
निर्वाचक का नाम : बोधराम शांते
पिता का नाम: भगतराम शांते
मकान संख्या : 8
उम्र : 50 लिंग : पुरुष
फोटो उपलब्ध

46 SFV1748078
निर्वाचक का नाम : अघनबाई निराला
पति का नाम: राजकुमार निराला
मकान संख्या : 8
उम्र : 34 लिंग : महिला
फोटो उपलब्ध

47 SFV0903575
निर्वाचक का नाम : राज कुमार निराला
पिता का नाम: मोहर निराला
मकान संख्या : 08
उम्र : 34 लिंग : पुरुष
फोटो उपलब्ध

48 SFV1748060
निर्वाचक का नाम : श्यामकुमार निराला
पिता का नाम: मोहरलाल निराला
मकान संख्या : 8
उम्र : 31 लिंग : पुरुष
फोटो उपलब्ध

49 SFV2104727
निर्वाचक का नाम : चन्द्रशेखर शांते
पिता का नाम: बोध राम शांते
मकान संख्या : 8
उम्र : 29 लिंग : पुरुष
फोटो उपलब्ध

50 SFV2728756
निर्वाचक का नाम : चंद्रिका निराला
पति का नाम: श्याम कुमार निराला
मकान संख्या : 8
उम्र : 29 लिंग : महिला
फोटो उपलब्ध

51 SFV2542199
निर्वाचक का नाम : चंद्रभान शांते
पिता का नाम: बोधाराम शांते
मकान संख्या : 08
उम्र : 26 लिंग : पुरुष
फोटो उपलब्ध

52 SFV2542207
निर्वाचक का नाम : चंद्रेश शांते
पिता का नाम: बोधराम शांते
मकान संख्या : 08
उम्र : 23 लिंग : पुरुष
फोटो उपलब्ध

53 SFV2762490
निर्वाचक का नाम : गौतम निराला
पिता का नाम: मोहरलाल निराला
मकान संख्या : 8
उम्र : 22 लिंग : पुरुष
फोटो उपलब्ध

54 SFV2423796
निर्वाचक का नाम : ओम प्रकाश निराला
पिता का नाम: मनीराम निरल
मकान संख्या : 9/ख
उम्र : 26 लिंग : पुरुष
फोटो उपलब्ध

55 SFV2948081
निर्वाचक का नाम : भगवती पटेल
पति का नाम: दूधनाथ पटेल
मकान संख्या : 9 ख
उम्र : 35 लिंग : महिला
फोटो उपलब्ध

56 SFV2388866
निर्वाचक का नाम : लोचनबाई पाटले
पति का नाम: दूधनाथ पाटले
मकान संख्या : 9/kh
उम्र : 32 लिंग : महिला
फोटो उपलब्ध

57 SFV0903781
निर्वाचक का नाम : मनी राम निराला
पिता का नाम: बच्चाराम निराला
मकान संख्या : 9/ख
उम्र : 71 लिंग : पुरुष
फोटो उपलब्ध

58 SFV0099770
निर्वाचक का नाम : चैतीनबाई निराला
पति का नाम: मनीराम
मकान संख्या : 9/ख
उम्र : 69 लिंग : महिला
फोटो उपलब्ध

59 SFV1748094
निर्वाचक का नाम : लीलावती मनहर
पति का नाम: नोखेलाल मनहर
मकान संख्या : 12
उम्र : 32 लिंग : महिला
फोटो उपलब्ध

60 SFV1748136
निर्वाचक का नाम : रोशनी निराला
पति का नाम: अजय निराला
मकान संख्या : 17/ख
उम्र : 33 लिंग : महिला
फोटो उपलब्ध

61 SFV2383453
निर्वाचक का नाम : अंजु शांते
पति का नाम: ज्वाला सिंग शांते
मकान संख्या : 19
उम्र : 35 लिंग : महिला
फोटो उपलब्ध

62 SFV2383552
निर्वाचक का नाम : शीतला शांते
पति का नाम: हिमांचल शांते
मकान संख्या : 19
उम्र : 27 लिंग : महिला
फोटो उपलब्ध

63 SFV2383602
निर्वाचक का नाम : दरसबाई शांते
पति का नाम: परमजीत शांते
मकान संख्या : 19/ka
उम्र : 28 लिंग : महिला
फोटो उपलब्ध

64 SFV2503936
निर्वाचक का नाम : राजेंद्र कुमार यादव
पिता का नाम: खोलबहरा यादव
मकान संख्या : 27/2
उम्र : 25 लिंग : पुरुष
फोटो उपलब्ध

65 SFV2504025
निर्वाचक का नाम : विशाल कुमार रात्रे
पिता का नाम: श्याम लाल रात्रे
मकान संख्या : 27/2
उम्र : 24 लिंग : पुरुष
फोटो उपलब्ध

66 SFV3046133
निर्वाचक का नाम : करुणा यादव
पति का नाम: राजेंद्र यादव
मकान संख्या : 27/2
उम्र : 20 लिंग : महिला
फोटो उपलब्ध

67 SFV2864205
निर्वाचक का नाम : सुखलाल ज्वाला
पिता का नाम: सुंदरलाल ज्वाला
मकान संख्या : 30
उम्र : 21 लिंग : पुरुष
फोटो उपलब्ध

68 YNM1090356
निर्वाचक का नाम : विक्की साण्डे
पिता का नाम: प्रेमचन्द साण्डे
मकान संख्या : 31/2
उम्र : 35 लिंग : पुरुष
फोटो उपलब्ध

69 SFV2482875
निर्वाचक का नाम : सुधार सिंग
पिता का नाम: भारत लाल
मकान संख्या : 87
उम्र : 26 लिंग : पुरुष
फोटो उपलब्ध

70 SFV2388817
निर्वाचक का नाम : सुकांती साँवरिया
पति का नाम: शिवकुमार साँवरिया
मकान संख्या : 112
उम्र : 37 लिंग : महिला
फोटो उपलब्ध

71 SFV2704336
निर्वाचक का नाम : कुणाल बर्मन
पिता का नाम: परमानंद बर्मन
मकान संख्या : 186
उम्र : 21 लिंग : पुरुष
फोटो उपलब्ध

72 SFV2304335
निर्वाचक का नाम : कुसुम शान्ते
पति का नाम: रामेश्वर
मकान संख्या : -
उम्र : 27 लिंग : महिला
फोटो उपलब्ध

73 SFV3027166
निर्वाचक का नाम : महादेवा
पिता का नाम: राममिलन ज्वाला
मकान संख्या : एस/ओ राममिलन
उम्र : 34 लिंग : पुरुष
फोटो उपलब्ध

74 SFV3027141
निर्वाचक का नाम : तिहारीन
पति का नाम: महादेव ज्वाला
मकान संख्या : डबलयू/ओ महादेव
उम्र : 35 लिंग : महिला
फोटो उपलब्ध

75 SFV3149283
निर्वाचक का नाम : कंचन मनहर
पति का नाम: राजेश कुमार मनहर
मकान संख्या : वार्ड नं. 01
उम्र : 19 लिंग : महिला
फोटो उपलब्ध

76 SFV3097425
निर्वाचक का नाम : सीमा सुमन
पति का नाम: संतोष कुमार सुमन
मकान संख्या : वार्ड नं. 06
उम्र : 31 लिंग : महिला
फोटो उपलब्ध

77 SFV0099515
निर्वाचक का नाम : राजू निराला
पिता का नाम: छोटे लाल निराला
मकान संख्या : १७क
उम्र : 38 लिंग : पुरुष
फोटो उपलब्ध

78 SFV0099622
निर्वाचक का नाम : सुखबाई शान्ते
पति का नाम: साजूलाल शान्ते
मकान संख्या : ३५
उम्र : 37 लिंग : महिला
फोटो उपलब्ध

79 SFV0903658
निर्वाचक का नाम : अमित शान्ते
पिता का नाम: बलराम शान्ते
मकान संख्या : १९क
उम्र : 37 लिंग : पुरुष
फोटो उपलब्ध

80 SFV1454917
निर्वाचक का नाम : भैयाराम बंजारे
पिता का नाम: रामदुलार बंजारे
मकान संख्या : ४
उम्र : 37 लिंग : पुरुष
फोटो उपलब्ध

81 SFV0099564
निर्वाचक का नाम : सेन्दुरसाय ज्वाला
पिता का नाम: चुनगू ज्वाला
मकान संख्या : २
उम्र : 36 लिंग : पुरुष
फोटो उपलब्ध

82 SFV0903757
निर्वाचक का नाम : चैतराम रात्रे
पिता का नाम: खोलबहरा रात्रे
मकान संख्या : ५
उम्र : 36 लिंग : पुरुष
फोटो उपलब्ध

83 SFV1396928
निर्वाचक का नाम : करमहा शान्ते
पिता का नाम: साधूराम शान्ते
मकान संख्या : १८
उम्र : 35 लिंग : पुरुष
फोटो उपलब्ध

84 SFV0903641
निर्वाचक का नाम : नोखेलाल मनहर
पिता का नाम: अभेराम मनहर
मकान संख्या : १२
उम्र : 35 लिंग : पुरुष
फोटो उपलब्ध

85 SFV1156371
निर्वाचक का नाम : अजय निराला
पिता का नाम: वेदराम निराला
मकान संख्या : १७ख
उम्र : 34 लिंग : पुरुष
फोटो उपलब्ध

86 SFV0099507
निर्वाचक का नाम : समारिन मनहर
पति का नाम: गौरीलाल मनहर
मकान संख्या : १/३
उम्र : 51 लिंग : महिला
फोटो उपलब्ध

87 SFV0099473
निर्वाचक का नाम : अशोक शान्ते
पिता का नाम: रामचरण शान्ते
मकान संख्या : १/१
उम्र : 37 लिंग : पुरुष
फोटो उपलब्ध

88 SFV0903633
निर्वाचक का नाम : राजू मनहर
पिता का नाम: गौरीलाल मनहर
मकान संख्या : १/३
उम्र : 35 लिंग : पुरुष
फोटो उपलब्ध

89 SFV0099481
निर्वाचक का नाम : जितेन्द्र शान्ते
पिता का नाम: रामचरण शान्ते
मकान संख्या : १/१
उम्र : 34 लिंग : पुरुष
फोटो उपलब्ध

90 SFV0099499
निर्वाचक का नाम : विजय कुमार वर्मन
पिता का नाम: भरत वर्मन
मकान संख्या : १/२
उम्र : 34 लिंग : पुरुष
फोटो उपलब्ध

91 SFV0903690

निर्वाचक का नाम : रामेश्वर शान्ते
पिता का नाम: रामाधार शान्ते
मकान संख्या : २/१
उम्र : 34 लिंग : पुरुष

फोटो उपलब्ध

92 SFV2104552
निर्वाचक का नाम : अजीत कुमार शान्ते
पिता का नाम: भगत राम साण्डे
मकान संख्या : 0
उम्र : 29 लिंग : पुरुष
फोटो उपलब्ध

93 SFV0099788
निर्वाचक का नाम : राधेलाल मनहर
पति का नाम: प्रेमलाल
मकान संख्या : 11
उम्र : 55 लिंग : महिला
फोटो उपलब्ध

94 SFV0099796
निर्वाचक का नाम : बृन्दाबाई मनहर
पति का नाम: राधेलाल
मकान संख्या : 11
उम्र : 52 लिंग : महिला
फोटो उपलब्ध

95 SFV1748086
निर्वाचक का नाम : सावित्री मनहर
पति का नाम: संजय मनहर
मकान संख्या : 11
उम्र : 33 लिंग : महिला
फोटो उपलब्ध

96 SFV1715424
निर्वाचक का नाम : संजय मनहर
पिता का नाम: राधेलाल मनहर
मकान संख्या : 11
उम्र : 31 लिंग : पुरुष
फोटो उपलब्ध

97 SFV2104560
निर्वाचक का नाम : रामिन मनहर
पति का नाम: अजय मनहर
मकान संख्या : 11
उम्र : 30 लिंग : महिला
फोटो उपलब्ध

98 SFV2104701
निर्वाचक का नाम : अजय मनहर
पिता का नाम: राधेलाल मनहर
मकान संख्या : 11
उम्र : 29 लिंग : पुरुष
फोटो उपलब्ध

99 SFV2735983
निर्वाचक का नाम : उनिता कुमारी मनहर
पति का नाम: सागर मनहर
मकान संख्या : 11
उम्र : 25 लिंग : महिला
फोटो उपलब्ध

100 SFV2547610
निर्वाचक का नाम : सागर मनहर
पिता का नाम: राधेलाल मनहर
मकान संख्या : 11
उम्र : 23 लिंग : पुरुष
फोटो उपलब्ध

101 SFV0903807
निर्वाचक का नाम : अभेराम मनहर
पिता का नाम: मोतीराम मनहर
मकान संख्या : 12
उम्र : 69 लिंग : पुरुष
फोटो उपलब्ध

102 SFV0099804
निर्वाचक का नाम : मंगलीबाई मनहर
पति का नाम: अभेराम
मकान संख्या : 12
उम्र : 67 लिंग : महिला
फोटो उपलब्ध

103 SFV1473370
निर्वाचक का नाम : मनहरण मनहर
पिता का नाम: अभेराम मनहर
मकान संख्या : 12
उम्र : 59 लिंग : पुरुष
फोटो उपलब्ध

104 SFV0903815
निर्वाचक का नाम : गीता बाई मनहर
पति का नाम: दिलहरण मनहर मनहर
मकान संख्या : 12
उम्र : 36 लिंग : महिला
फोटो उपलब्ध

105 SFV1748102
निर्वाचक का नाम : हीरादेवी मनहर
पति का नाम: मनहरण मनहर
मकान संख्या : 12
उम्र : 33 लिंग : महिला
फोटो उपलब्ध

106 SFV2104719
निर्वाचक का नाम : सुरज मनहर
पिता का नाम: मनहरण मनहर
मकान संख्या : 12
उम्र : 31 लिंग : पुरुष
फोटो उपलब्ध

107 SFV2895407
निर्वाचक का नाम : लक्ष्मी मनहर
पति का नाम: सूरज मनहर
मकान संख्या : 12
उम्र : 29 लिंग : महिला
फोटो उपलब्ध

108 SFV2837086
निर्वाचक का नाम : काजल मनहर
पिता का नाम: मनहरण मनहर
मकान संख्या : 12
उम्र : 23 लिंग : महिला
फोटो उपलब्ध

109 SFV2838035
निर्वाचक का नाम : राहुल मनहर
पिता का नाम: मनहरण मनहर
मकान संख्या : 12
उम्र : 21 लिंग : पुरुष
फोटो उपलब्ध

110 SFV2542215
निर्वाचक का नाम : दीपक कुमार रात्रे
पिता का नाम: होरी लाल रात्रे
मकान संख्या : 14
उम्र : 23 लिंग : पुरुष
फोटो उपलब्ध

111 SFV2747111
निर्वाचक का नाम : अमरदीप रात्रे
पिता का नाम: होरीलाल रात्रे
मकान संख्या : 14क
उम्र : 21 लिंग : पुरुष
फोटो उपलब्ध

112 SFV3144029
निर्वाचक का नाम : कमलदीप रात्रे
पिता का नाम: होरी लाल रात्रे
मकान संख्या : 14क
उम्र : 18 लिंग : पुरुष
फोटो उपलब्ध

113 SFV0099812
निर्वाचक का नाम : जमुनाबाई रात्रे
पति का नाम: होरीलाल
मकान संख्या : 14क
उम्र : 52 लिंग : महिला
फोटो उपलब्ध

114 SFV0099820
निर्वाचक का नाम : होरीलाल रात्रे
पिता का नाम: केल्हवा रात्रे
मकान संख्या : 14क
उम्र : 43 लिंग : पुरुष
फोटो उपलब्ध

115 SFV0099838
निर्वाचक का नाम : भूरीबाई निराला
पति का नाम: चोटीराम
मकान संख्या : 16
उम्र : 89 लिंग : महिला
फोटो उपलब्ध

116 SFV1594894
निर्वाचक का नाम : नवधाराम निराला
पिता का नाम: चोटीराम निराला
मकान संख्या : 16
उम्र : 52 लिंग : पुरुष
फोटो उपलब्ध

117 SFV1594902
निर्वाचक का नाम : दुलौरिन निराला
पति का नाम: नवधाराम निराला
मकान संख्या : 16
उम्र : 50 लिंग : महिला
फोटो उपलब्ध

118 SFV1454925
निर्वाचक का नाम : अवधराम निराला
पिता का नाम: चोटीराम निराला
मकान संख्या : 16
उम्र : 49 लिंग : पुरुष
फोटो उपलब्ध

119 SFV0099846
निर्वाचक का नाम : तिहारु निराला
पिता का नाम: चोटीराम
मकान संख्या : 16
उम्र : 48 लिंग : पुरुष
फोटो उपलब्ध

120 SFV0099853
निर्वाचक का नाम : मीना निराला
पति का नाम: तिहारु
मकान संख्या : 16
उम्र : 45 लिंग : महिला
फोटो उपलब्ध

121 SFV1396944
निर्वाचक का नाम : उमा बाई निराला
पति का नाम: अवधराम निराला निराला
मकान संख्या : 16
उम्र : 41 लिंग : महिला
फोटो उपलब्ध

122 SFV2424067
निर्वाचक का नाम : सीमा निराला
पिता का नाम: तिहारू राम निराला
मकान संख्या : 16
उम्र : 28 लिंग : महिला
फोटो उपलब्ध

123 SFV2227551
निर्वाचक का नाम : संजय कुमार निराला
पिता का नाम: नवधा राम निराला
मकान संख्या : 16
उम्र : 27 लिंग : पुरुष
फोटो उपलब्ध

124 SFV2424083
निर्वाचक का नाम : पूजा निराला
पिता का नाम: तिहारू राम निराला
मकान संख्या : 16
उम्र : 25 लिंग : महिला
फोटो उपलब्ध

125 SFV2895928
निर्वाचक का नाम : जयन निराला
पिता का नाम: तीहारुराम निराला
मकान संख्या : 16
उम्र : 22 लिंग : पुरुष
फोटो उपलब्ध

126 SFV2896918
निर्वाचक का नाम : रजत निराला
पिता का नाम: अवधराम निराला
मकान संख्या : 16
उम्र : 21 लिंग : पुरुष
फोटो उपलब्ध

127 SFV2854149
निर्वाचक का नाम : रजनी निराला
पिता का नाम: बेदराम निराला
मकान संख्या : 17/ख
उम्र : 33 लिंग : महिला
फोटो उपलब्ध

128 SFV2862548
निर्वाचक का नाम : विजय कुमार निराला
पिता का नाम: बेदराम निराला
मकान संख्या : 17/ख
उम्र : 27 लिंग : पुरुष
फोटो उपलब्ध

129 SFV0099887
निर्वाचक का नाम : सोनी बाई निराला
पति का नाम: छोटेलाल
मकान संख्या : 17क
उम्र : 75 लिंग : महिला
फोटो उपलब्ध

130 SFV0099895
निर्वाचक का नाम : रामलाल निराला
पिता का नाम: छोटेलाल
मकान संख्या : 17क
उम्र : 52 लिंग : पुरुष
फोटो उपलब्ध

131 SFV1971365
निर्वाचक का नाम : कामिनी बर्मन
अन्य: मनोज कुमार बर्मन
मकान संख्या : 17ख
उम्र : 31 लिंग : महिला
फोटो उपलब्ध

132 SFV0099861
निर्वाचक का नाम : बेदराम निराला
पिता का नाम: छोटेलाल
मकान संख्या : 17/ख
उम्र : 55 लिंग : पुरुष
फोटो उपलब्ध

133 SFV0099879
निर्वाचक का नाम : राजमती निराला
पति का नाम: बेदराम
मकान संख्या : 17/ख
उम्र : 53 लिंग : महिला
फोटो उपलब्ध

134 SFV1748128
निर्वाचक का नाम : गिरजाबाई निराला
पति का नाम: राजू निराला
मकान संख्या : 17/क
उम्र : 40 लिंग : महिला
फोटो उपलब्ध

135 SFV1396951
निर्वाचक का नाम : गीताबाई निराला
पति का नाम: राम लाल निराला निराला
मकान संख्या : 17/क
उम्र : 38 लिंग : महिला
फोटो उपलब्ध

136 SFV1715341
निर्वाचक का नाम : मनोज कुमार बर्मन
पिता का नाम: बलदेव बर्मन
मकान संख्या : 17/ख
उम्र : 30 लिंग : पुरुष
फोटो उपलब्ध

137 SFV0099911
निर्वाचक का नाम : भूरीबाई शांते
पति का नाम: साधूराम
मकान संख्या : 18
उम्र : 63 लिंग : महिला
फोटो उपलब्ध

138 SFV1748110
निर्वाचक का नाम : उत्तरीकुमारी शांते
पति का नाम: जगमोहन शांते
मकान संख्या : 18
उम्र : 35 लिंग : महिला
फोटो उपलब्ध

139 SFV1777374
निर्वाचक का नाम : फूलबाई शांते
पति का नाम: करमहा लाल शांते शांते
मकान संख्या : 18
उम्र : 33 लिंग : महिला
फोटो उपलब्ध

140 SFV1736370
निर्वाचक का नाम : जगमोहन शान्ते
पिता का नाम: साधूराम शान्ते
मकान संख्या : 18
उम्र : 32 लिंग : पुरुष
फोटो उपलब्ध

141 SFV2424042
निर्वाचक का नाम : जीरा बाई शांते
पति का नाम: जम्मू लाल शांते
मकान संख्या : 19
उम्र : 55 लिंग : महिला
फोटो उपलब्ध

142 SFV1777382
निर्वाचक का नाम : ज्वाला सिंह शांते
पिता का नाम: जम्मुलाल शांते
मकान संख्या : 19
उम्र : 35 लिंग : पुरुष
फोटो उपलब्ध

143 SFV2308344
निर्वाचक का नाम : हिमांचल शांते
पिता का नाम: जम्मू लाल
मकान संख्या : 19
उम्र : 28 लिंग : पुरुष
फोटो उपलब्ध

144 SFV2419059
निर्वाचक का नाम : लव शांते
पिता का नाम: अशोक शांते
मकान संख्या : 19/क
उम्र : 26 लिंग : पुरुष
फोटो उपलब्ध

145 SFV2419042
निर्वाचक का नाम : पायल शांते
पति का नाम: लव शांते
मकान संख्या : 19/ क
उम्र : 25 लिंग : महिला
फोटो उपलब्ध

146 SFV2761484
निर्वाचक का नाम : कुश शांटे
पिता का नाम: अशोक कुमार शांटे
मकान संख्या : 19/क
उम्र : 22 लिंग : पुरुष
फोटो उपलब्ध

147 SFV0099945
निर्वाचक का नाम : अशोक शांते
पिता का नाम: बलराम
मकान संख्या : 19/क
उम्र : 46 लिंग : पुरुष
फोटो उपलब्ध

148 SFV0903831
निर्वाचक का नाम : उर्मिला शांते
पति का नाम: अनिश कुमार शांते मनहर
मकान संख्या : 19/क
उम्र : 36 लिंग : महिला
फोटो उपलब्ध

149 SFV1186725
निर्वाचक का नाम : परमजीत शांते
पिता का नाम: भुलउ शांते
मकान संख्या : 19/क
उम्र : 34 लिंग : पुरुष
फोटो उपलब्ध

150 SFV0099978
निर्वाचक का नाम : पन्नालाल लहरे
पिता का नाम: धांगड
मकान संख्या : 22
उम्र : 58 लिंग : पुरुष
फोटो उपलब्ध

151 SFV0099986
निर्वाचक का नाम : जमुनाबाई लहरे
पति का नाम: पन्नालाल
मकान संख्या : 22
उम्र : 54 लिंग : महिला
फोटो उपलब्ध

152 SFV0099994
निर्वाचक का नाम : रथराम लहरे
पिता का नाम: धांगड
मकान संख्या : 22
उम्र : 50 लिंग : पुरुष
फोटो उपलब्ध

153 SFV0100008
निर्वाचक का नाम : दुलौरिन लहरे
पति का नाम: रथराम
मकान संख्या : 22
उम्र : 48 लिंग : महिला
फोटो उपलब्ध

154 SFV0100016
निर्वाचक का नाम : संतोष कुमार लहरे
पिता का नाम: धांगड़
मकान संख्या : 22
उम्र : 47 लिंग : पुरुष
फोटो उपलब्ध

155 SFV0100024
निर्वाचक का नाम : श्रीबाई लहरे
पति का नाम: संतोषकुमार
मकान संख्या : 22
उम्र : 44 लिंग : महिला
फोटो उपलब्ध

156 SFV1304948
निर्वाचक का नाम : शन्तिबाई रात्रे
पति का नाम: रोहित रात्रे
मकान संख्या : 22
उम्र : 38 लिंग : महिला
फोटो उपलब्ध

157 SFV2104594
निर्वाचक का नाम : महेन्द्र कुमार लहरे
पिता का नाम: पन्नालाल लहरे
मकान संख्या : 22
उम्र : 29 लिंग : पुरुष
फोटो उपलब्ध

158 SFV2419067
निर्वाचक का नाम : होलिका लहरे
पति का नाम: महेंद्र लहरे
मकान संख्या : 22
उम्र : 27 लिंग : महिला
फोटो उपलब्ध

159 SFV2423861
निर्वाचक का नाम : मनोहर लहरे
पिता का नाम: रथ राम लहरे
मकान संख्या : 22
उम्र : 25 लिंग : पुरुष
फोटो उपलब्ध

160 SFV2846830
निर्वाचक का नाम : लक्ष्मीन लहरे
पति का नाम: मनोहर लहरे
मकान संख्या : 22
उम्र : 22 लिंग : महिला
फोटो उपलब्ध

161 SFV2694891
निर्वाचक का नाम : प्रवीण कुमार लहरे
पिता का नाम: संतोष कुमार लहरे
मकान संख्या : 22
उम्र : 21 लिंग : पुरुष
फोटो उपलब्ध

162 SFV2761500
निर्वाचक का नाम : साधना कुमारी रातरे
पिता का नाम: रोहित कुमार रातरे
मकान संख्या : 22
उम्र : 21 लिंग : महिला
फोटो उपलब्ध

163 SFV2999530
निर्वाचक का नाम : नवीन कुमार लहरे
पिता का नाम: संतोष कुमार लहरे
मकान संख्या : 22
उम्र : 20 लिंग : पुरुष
फोटो उपलब्ध

164 SFV0903864
निर्वाचक का नाम : बिटावन खूंटे
पति का नाम: मंगलूराम खुंटे खूंटे
मकान संख्या : 23
उम्र : 66 लिंग : महिला
फोटो उपलब्ध

165 SFV0100040
निर्वाचक का नाम : छन्नूलाल खुंटे
पिता का नाम: मंगलूराम
मकान संख्या : 23
उम्र : 41 लिंग : पुरुष
फोटो उपलब्ध

166 SFV0100057
निर्वाचक का नाम : शांतिबाई खुंटे
पति का नाम: छन्नूलाल
मकान संख्या : 23
उम्र : 37 लिंग : महिला
फोटो उपलब्ध

167 SFV3043320
निर्वाचक का नाम : कविता कुमारी खुंटे
पिता का नाम: छन्नुलाल खुंटे
मकान संख्या : 23
उम्र : 19 लिंग : महिला
फोटो उपलब्ध

168 SFV0100073
निर्वाचक का नाम : यादबाई खुंटे
पति का नाम: खिकराम
मकान संख्या : 24
उम्र : 58 लिंग : महिला
फोटो उपलब्ध

169 SFV1971373
निर्वाचक का नाम : लखनलाल खूटे
पिता का नाम: खीकराम पिसौद
मकान संख्या : 24
उम्र : 44 लिंग : पुरुष
फोटो उपलब्ध

170 SFV0903872
निर्वाचक का नाम : कन्हैयालाल यादव
पिता का नाम: गनेशराम यादव
मकान संख्या : 27
उम्र : 37 लिंग : पुरुष
फोटो उपलब्ध

171 SFV0100107
निर्वाचक का नाम : बलाराम यादव
पिता का नाम: हीरालाल
मकान संख्या : 27/1
उम्र : 64 लिंग : पुरुष
फोटो उपलब्ध

172 SFV0903880
निर्वाचक का नाम : सन्तकुमार यादव
पिता का नाम: बलाराम यादव
मकान संख्या : 27/1
उम्र : 40 लिंग : पुरुष
फोटो उपलब्ध

173 SFV0100123
निर्वाचक का नाम : पीतरबाई यादव
पति का नाम: सन्तकुमार
मकान संख्या : 27/1
उम्र : 38 लिंग : महिला
फोटो उपलब्ध

174 SFV2626075
निर्वाचक का नाम : सुषमा यादव
पिता का नाम: संत कुमार यादव
मकान संख्या : 27/1
उम्र : 24 लिंग : महिला
फोटो उपलब्ध

175 SFV2634285
निर्वाचक का नाम : उमेश कुमार यादव
पिता का नाम: संत कुमार यादव
मकान संख्या : 27/1
उम्र : 22 लिंग : पुरुष
फोटो उपलब्ध

176 SFV0100164
निर्वाचक का नाम : श्यामलाल रात्रे
पति का नाम: तुलाराम
मकान संख्या : 27/2
उम्र : 64 लिंग : महिला
फोटो उपलब्ध

177 SFV0100172
निर्वाचक का नाम : मयामती रात्रे
पति का नाम: श्यामलाल
मकान संख्या : 27/2
उम्र : 61 लिंग : महिला
फोटो उपलब्ध

178 SFV0100131
निर्वाचक का नाम : खोलबहरा यादव
पिता का नाम: तुलाराम
मकान संख्या : 27/2
उम्र : 51 लिंग : पुरुष
फोटो उपलब्ध

179 SFV0100180
निर्वाचक का नाम : ध्रुवकुमार रात्रे
पिता का नाम: श्यामलाल
मकान संख्या : 27/2
उम्र : 48 लिंग : पुरुष
फोटो उपलब्ध

180 SFV0903898
निर्वाचक का नाम : गौरीबाई यादव
पति का नाम: खोलबहरा यादव
मकान संख्या : 27/2
उम्र : 47 लिंग : महिला
फोटो उपलब्ध

181 SFV0100198
निर्वाचक का नाम : प्रेम बाई रात्रे
पति का नाम: ध्रुव कुमार रात्रे
मकान संख्या : 27/2
उम्र : 40 लिंग : महिला
फोटो उपलब्ध

182 SFV0903906
निर्वाचक का नाम : केराबाई यादव
पति का नाम: बरतराम यादव
मकान संख्या : 27/2
उम्र : 34 लिंग : महिला
फोटो उपलब्ध

183 SFV2813970
निर्वाचक का नाम : प्रिया रात्रे
पिता का नाम: ध्रुव कुमार रात्रे
मकान संख्या : 27/2
उम्र : 20 लिंग : महिला
फोटो उपलब्ध

184 SFV2424133
निर्वाचक का नाम : सरस्वती शांते
पिता का नाम: रामसिंह शांते
मकान संख्या : 27/3
उम्र : 25 लिंग : महिला
फोटो उपलब्ध

185 SFV2865335
निर्वाचक का नाम : राहुल यादव
पिता का नाम: अजय यादव
मकान संख्या : 27/3
उम्र : 20 लिंग : पुरुष
फोटो उपलब्ध

186 SFV2694818
निर्वाचक का नाम : निशा शांते
पति का नाम: लक्ष्मण लाल शांते
मकान संख्या : 27/3ग
उम्र : 27 लिंग : महिला
फोटो उपलब्ध

187 SFV2681484
निर्वाचक का नाम : प्रतिभा शान्ते
पति का नाम: लक्ष्मी नारायण शान्ते
मकान संख्या : 27/3ग
उम्र : 26 लिंग : महिला
फोटो उपलब्ध

188 SFV2726743
निर्वाचक का नाम : उमेश कुमार शांते
पिता का नाम: प्रेम लाल शांते
मकान संख्या : 27/3ग
उम्र : 21 लिंग : पुरुष
फोटो उपलब्ध

189 SFV2776383
निर्वाचक का नाम : चित्ररेखा शान्ते
पिता का नाम: राम सिंग शान्ते
मकान संख्या : 27/3का
उम्र : 23 लिंग : महिला
फोटो उपलब्ध

190 SFV2764504
निर्वाचक का नाम : सुमित्रा शांटे
पिता का नाम: श्याम लाल शांटे
मकान संख्या : 27/3ख
उम्र : 32 लिंग : महिला
फोटो उपलब्ध

191 SFV2760288
निर्वाचक का नाम : उमा कुमारी शांटे
पिता का नाम: श्यामलाल शांटे
मकान संख्या : 27/3ख
उम्र : 24 लिंग : महिला
फोटो उपलब्ध

192 SFV0903955
निर्वाचक का नाम : श्यामलाल शांते
पिता का नाम: रामलाल
मकान संख्या : 27/3ख
उम्र : 63 लिंग : पुरुष
फोटो उपलब्ध

193 SFV1371376
निर्वाचक का नाम : प्रेमलाल शांते
पिता का नाम: रामलाल
मकान संख्या : 27/3ग
उम्र : 61 लिंग : पुरुष
फोटो उपलब्ध

194 SFV0100222
निर्वाचक का नाम : भूरीबाई शांते
पति का नाम: श्यामलाल
मकान संख्या : 27/3ख
उम्र : 60 लिंग : महिला
फोटो उपलब्ध

195 SFV0100248
निर्वाचक का नाम : पीलीबाई शांते
पति का नाम: प्रेमलाल
मकान संख्या : 27/3ग
उम्र : 59 लिंग : महिला
फोटो उपलब्ध

196 SFV0100206
निर्वाचक का नाम : रामसिंह शांते
पिता का नाम: रामलाल
मकान संख्या : 27/3क
उम्र : 49 लिंग : पुरुष
फोटो उपलब्ध

197 SFV0100214
निर्वाचक का नाम : अमरीत बाई शांते
पति का नाम: रामसिंह
मकान संख्या : 27/3क
उम्र : 46 लिंग : महिला
फोटो उपलब्ध

198 SFV0903963
निर्वाचक का नाम : लक्ष्मी नारायण शांते
पिता का नाम: प्रेमलाल .शांते
मकान संख्या : 27/3ग
उम्र : 33 लिंग : पुरुष
फोटो उपलब्ध

199 SFV2172070
निर्वाचक का नाम : शशिकिरण शांते
पति का नाम: जितेन्द्र शांते
मकान संख्या : 27/3 ख
उम्र : 31 लिंग : महिला
फोटो उपलब्ध

200 SFV2227569
निर्वाचक का नाम : लक्ष्मण लाल शान्ते
पिता का नाम: प्रेमलाल शान्ते
मकान संख्या : 27/3ग
उम्र : 27 लिंग : पुरुष
फोटो उपलब्ध

201 SFV0100255
निर्वाचक का नाम : तीतराम खुंटे
पिता का नाम: बालका
मकान संख्या : 28
उम्र : 54 लिंग : पुरुष
फोटो उपलब्ध

202 SFV0100263
निर्वाचक का नाम : नानबाई खुंटे
पति का नाम: तीतराम
मकान संख्या : 28
उम्र : 53 लिंग : महिला
फोटो उपलब्ध

203 SFV0100271
निर्वाचक का नाम : धरमू खुंटे
पिता का नाम: बालका खुंटे
मकान संख्या : 28
उम्र : 44 लिंग : पुरुष
फोटो उपलब्ध

204 SFV0903989
निर्वाचक का नाम : सूरजमती खुंटे
पति का नाम: धरमू खुंटे
मकान संख्या : 28
उम्र : 40 लिंग : महिला
फोटो उपलब्ध

205 SFV2188431
निर्वाचक का नाम : हेमन्तकुमार खुंटे
पिता का नाम: तीतराम खुंटे
मकान संख्या : 28
उम्र : 30 लिंग : पुरुष
फोटो उपलब्ध

206 SFV2480309
निर्वाचक का नाम : बालेश्वाजी खुंटे
पिता का नाम: धरमू खुंटे
मकान संख्या : 28
उम्र : 26 लिंग : महिला
फोटो उपलब्ध

207 SFV2480317
निर्वाचक का नाम : प्रवीण कुमार खुंटे
पिता का नाम: तित राम खुंटे
मकान संख्या : 28
उम्र : 25 लिंग : पुरुष
फोटो उपलब्ध

208 SFV2853836
निर्वाचक का नाम : उषा खुंटे
पति का नाम: हेमंत खुंटे
मकान संख्या : 28
उम्र : 25 लिंग : महिला
फोटो उपलब्ध

209 SFV2503969
निर्वाचक का नाम : खनेद्र खुंटे
पिता का नाम: धरमू लाल खुंटे
मकान संख्या : 28
उम्र : 24 लिंग : पुरुष
फोटो उपलब्ध

210 SFV2553659
निर्वाचक का नाम : विरेंद्र कुमार खुंटे
पिता का नाम: धरमू लाल खुंटे
मकान संख्या : 28
उम्र : 23 लिंग : पुरुष
फोटो उपलब्ध

211 SFV2420115
निर्वाचक का नाम : मनोज कुमार ज्वाला
पिता का नाम: संतोष राम ज्वाला
मकान संख्या : 30/1
उम्र : 27 लिंग : पुरुष
फोटो उपलब्ध

212 SFV2857241
निर्वाचक का नाम : कौशिल्या ज्वाला
पति का नाम: मनोज कुमार ज्वाला
मकान संख्या : 30/1
उम्र : 26 लिंग : महिला
फोटो उपलब्ध

213 SFV1971399
निर्वाचक का नाम : गायत्री खूटे
अन्य: लखन खुटे
मकान संख्या : 241
उम्र : 42 लिंग : महिला
फोटो उपलब्ध

214 SFV2304343
निर्वाचक का नाम : पूर्णिमा लहरे
पति का नाम: राजेन्द्र
मकान संख्या : -
उम्र : 31 लिंग : महिला
फोटो उपलब्ध

215 SFV0903849
निर्वाचक का नाम : दिलहरण मनहर
पिता का नाम: अभे राम मनहर
मकान संख्या : १२
उम्र : 39 लिंग : पुरुष
फोटो उपलब्ध

216 SFV1594910
निर्वाचक का नाम : ईतवारा खुंटे
पति का नाम: खीकराम खुंटे
मकान संख्या : २४
उम्र : 38 लिंग : महिला
फोटो उपलब्ध

217 SFV0100289
निर्वाचक का नाम : मेलाराम खुंटे
पिता का नाम: खीकराम खुंटे
मकान संख्या : २४
उम्र : 36 लिंग : पुरुष
फोटो उपलब्ध

218 SFV0100305
निर्वाचक का नाम : सरिता यादव
पति का नाम: कन्हैया यादव
मकान संख्या : २७
उम्र : 36 लिंग : महिला
फोटो उपलब्ध

219 SFV0903997
निर्वाचक का नाम : राजेन्द्र लहरे
पिता का नाम: पन्नालाल लहरे
मकान संख्या : २२
उम्र : 34 लिंग : पुरुष
फोटो उपलब्ध

220 SFV1594928
निर्वाचक का नाम : अजय यादव
पिता का नाम: घसिया यादव
मकान संख्या : २७/३
उम्र : 38 लिंग : पुरुष
फोटो उपलब्ध

221 SFV0100313
निर्वाचक का नाम : बरतराम यादव
पिता का नाम: बलराम यादव
मकान संख्या : २७/१
उम्र : 37 लिंग : पुरुष
फोटो उपलब्ध

222 SFV1473388
निर्वाचक का नाम : जितेन्द्र शान्ते
पिता का नाम: श्यामलाल शान्ते
मकान संख्या : २७/३ख
उम्र : 36 लिंग : पुरुष
फोटो उपलब्ध

223 SFV1971431
निर्वाचक का नाम : सु शिला कुमारी बंजारे
पिता का नाम: सु खीराम बंजारे
मकान संख्या : 27/4
उम्र : 31 लिंग : महिला
फोटो उपलब्ध

224 SFV2859692
निर्वाचक का नाम : भूपेश बंजारे
पिता का नाम: सुखीराम बंजारे
मकान संख्या : 27/4
उम्र : 22 लिंग : पुरुष
फोटो उपलब्ध

225 SFV0100347
निर्वाचक का नाम : जेठूराम शांते
पिता का नाम: सखाराम
मकान संख्या : 29
उम्र : 60 लिंग : पुरुष
फोटो उपलब्ध

226 SFV0904011
निर्वाचक का नाम : शुकवारा बाई शांते
पति का नाम: जेठूराम शांते शांते
मकान संख्या : 29
उम्र : 56 लिंग : महिला
फोटो उपलब्ध

227 SFV0904029
निर्वाचक का नाम : फूलसाय शांते
पिता का नाम: जेठूराम शांते
मकान संख्या : 29
उम्र : 36 लिंग : पुरुष
फोटो उपलब्ध

228 SFV0904037
निर्वाचक का नाम : इतवारीलाल शांते
पिता का नाम: जेठूराम शांते शांते
मकान संख्या : 29
उम्र : 35 लिंग : पुरुष
फोटो उपलब्ध

229 SFV1512938
निर्वाचक का नाम : सीमा बाई शान्ते
पति का नाम: इतवारी लाल शान्ते
मकान संख्या : 29
उम्र : 33 लिंग : महिला
फोटो उपलब्ध

230 SFV0904078
निर्वाचक का नाम : सुन्दरलाल ज्वाला
पिता का नाम: शिवप्रसाद ज्वाला
मकान संख्या : 30
उम्र : 40 लिंग : पुरुष
फोटो उपलब्ध

231 SFV0904086
निर्वाचक का नाम : इतवारा ज्वाला
पति का नाम: सुन्दरलाल ज्वाला
मकान संख्या : 30
उम्र : 37 लिंग : महिला
फोटो उपलब्ध

232 SFV2870814
निर्वाचक का नाम : सुमन कुमार ज्वाला
पिता का नाम: सुंदर लाल ज्वाला
मकान संख्या : 30
उम्र : 25 लिंग : पुरुष
फोटो उपलब्ध

233 SFV0100362
निर्वाचक का नाम : संतोष राम ज्वाला
पिता का नाम: नारायण ज्वाला
मकान संख्या : 30/1
उम्र : 46 लिंग : पुरुष
फोटो उपलब्ध

234 SFV1562834
निर्वाचक का नाम : रामकिशन ज्वाला
पिता का नाम: नारायण ज्वाला
मकान संख्या : 30/1
उम्र : 38 लिंग : पुरुष
फोटो उपलब्ध

235 SFV1156439
निर्वाचक का नाम : किशन ज्वाला
पिता का नाम: नारायण ज्वाला ज्वाला
मकान संख्या : 30/1
उम्र : 36 लिंग : पुरुष
फोटो उपलब्ध

236 SFV1736388
निर्वाचक का नाम : कुसुम ज्वाला
पति का नाम: किशन ज्वाला
मकान संख्या : 30/1
उम्र : 32 लिंग : महिला
फोटो उपलब्ध

237 SFV2553626
निर्वाचक का नाम : नीलम देवी ज्वाला
पिता का नाम: संतोष राम ज्वाला
मकान संख्या : 30/1
उम्र : 23 लिंग : महिला
फोटो उपलब्ध

238 SFV2857043
निर्वाचक का नाम : शिवा कुमार ज्वाला
पिता का नाम: संतोष राम ज्वाला
मकान संख्या : 30/1
उम्र : 21 लिंग : पुरुष
फोटो उपलब्ध

239 SFV2385789
निर्वाचक का नाम : दुर्गाकुमारी बघेल
पति का नाम: सुनीलकुमार बघेल
मकान संख्या : 30/g
उम्र : 27 लिंग : महिला
फोटो उपलब्ध

240 SFV2831907
निर्वाचक का नाम : अनीष ज्वाला
पिता का नाम: सहनीराम ज्वाला
मकान संख्या : 30ख
उम्र : 21 लिंग : पुरुष
फोटो उपलब्ध

241 SFV2442002
निर्वाचक का नाम : रजनी कुमारी ज्वाला
पिता का नाम: सहनी ज्वाला
मकान संख्या : 30/ख
उम्र : 26 लिंग : महिला
फोटो उपलब्ध

242 SFV0904110
निर्वाचक का नाम : सहनी ज्वाला
पिता का नाम: शिवप्रसाद ज्वाला
मकान संख्या : 30ख
उम्र : 51 लिंग : पुरुष
फोटो उपलब्ध

243 SFV0100388
निर्वाचक का नाम : सोनी ज्वाला
पति का नाम: सहनी ज्वाला
मकान संख्या : 30ख
उम्र : 48 लिंग : महिला
फोटो उपलब्ध

244 SFV2188449
निर्वाचक का नाम : संतोषीबाई बघेल
पति का नाम: तिरिथिराम बघेल
मकान संख्या : 30ग
उम्र : 44 लिंग : महिला
फोटो उपलब्ध

245 SFV2385870
निर्वाचक का नाम : पुनीमती शांते
पति का नाम: बोधलाल शान्ते
मकान संख्या : 31
उम्र : 34 लिंग : महिला
फोटो उपलब्ध

246 SFV2385888
निर्वाचक का नाम : उषाकुमारी कश्यप
पति का नाम: अरुणकुमार कश्यप
मकान संख्या : 31
उम्र : 30 लिंग : महिला
फोटो उपलब्ध

247 SFV0904144
निर्वाचक का नाम : सुकृताबाई बर्मन
पति का नाम: श्यामलाल बर्मन
मकान संख्या : 31/1
उम्र : 67 लिंग : महिला
फोटो उपलब्ध

248 SFV0904151
निर्वाचक का नाम : भारत बर्मन
पिता का नाम: श्यामलाल बर्मन
मकान संख्या : 31/1
उम्र : 48 लिंग : पुरुष
फोटो उपलब्ध

249 SFV0904169
निर्वाचक का नाम : गणेशबाई बर्मन
पति का नाम: भारत बर्मन
मकान संख्या : 31/1
उम्र : 45 लिंग : महिला
फोटो उपलब्ध

250 SFV0100396
निर्वाचक का नाम : किसनलाल बर्मन
पिता का नाम: श्यामलाल
मकान संख्या : 31/1
उम्र : 44 लिंग : पुरुष
फोटो उपलब्ध

251 SFV1396993
निर्वाचक का नाम : अनीता बर्मन
पति का नाम: किसनलाल बर्मन
मकान संख्या : 31/1
उम्र : 42 लिंग : महिला
फोटो उपलब्ध

252 SFV2687481
निर्वाचक का नाम : प्रशांत बर्मन
पिता का नाम: किशन लाल बर्मन
मकान संख्या : 31/1
उम्र : 26 लिंग : पुरुष
फोटो उपलब्ध

253 SFV2420768
निर्वाचक का नाम : लकेश्वर बर्मन
पिता का नाम: भरत लाल बर्मन
मकान संख्या : 31/1
उम्र : 25 लिंग : पुरुष
फोटो उपलब्ध

254 SFV2687291
निर्वाचक का नाम : प्रकाश
पिता का नाम: किशन लाल बर्मन
मकान संख्या : 31/1
उम्र : 23 लिंग : पुरुष
फोटो उपलब्ध

255 SFV2853026
निर्वाचक का नाम : प्रेमचंद सांडे
पिता का नाम: छोटेलाल सांडे
मकान संख्या : 31/2
उम्र : 60 लिंग : पुरुष
फोटो उपलब्ध

256 SFV2865129
निर्वाचक का नाम : सीमा रानी सान्डे
पति का नाम: विक्की सान्डे
मकान संख्या : 31/2
उम्र : 32 लिंग : महिला
फोटो उपलब्ध

257 SFV1748201
निर्वाचक का नाम : सुशीला शांते
पति का नाम: भजनदास शांते
मकान संख्या : 31/3
उम्र : 54 लिंग : महिला
फोटो उपलब्ध

258 SFV0100404
निर्वाचक का नाम : भजनदास शांते
पिता का नाम: सोनाराम
मकान संख्या : 31/3
उम्र : 49 लिंग : पुरुष
फोटो उपलब्ध

259 SFV2172088
निर्वाचक का नाम : राज कुमार शान्ते
पिता का नाम: भजनदास शान्ते
मकान संख्या : 31/3
उम्र : 28 लिंग : पुरुष
फोटो उपलब्ध

260 SFV0100420
निर्वाचक का नाम : घनश्याम रात्रे
पिता का नाम: तुलाराम
मकान संख्या : 32
उम्र : 60 लिंग : पुरुष
फोटो उपलब्ध

261 SFV0100438
निर्वाचक का नाम : गंगाबाई रात्रे
पति का नाम: घनश्याम
मकान संख्या : 32
उम्र : 57 लिंग : महिला
फोटो उपलब्ध

262 SFV1748219
निर्वाचक का नाम : रजनीकुमारी रात्रे
पति का नाम: रतनलाल रात्रे
मकान संख्या : 32
उम्र : 34 लिंग : महिला
फोटो उपलब्ध

263 SFV2188456
निर्वाचक का नाम : रंजीत कुमार रात्रे
पिता का नाम: घनश्याम रात्रे
मकान संख्या : 32
उम्र : 28 लिंग : पुरुष
फोटो उपलब्ध

264 SFV0904219
निर्वाचक का नाम : कुटेली रात्रे
पति का नाम: दिलचन्द रात्रे
मकान संख्या : 34
उम्र : 43 लिंग : महिला
फोटो उपलब्ध

265 SFV1473396
निर्वाचक का नाम : रुक्मिणी रात्रे
पति का नाम: फूलचन्द रात्रे
मकान संख्या : 34
उम्र : 40 लिंग : महिला
फोटो उपलब्ध

266 SFV2227577
निर्वाचक का नाम : भरतलाल रात्रे
पिता का नाम: दिलचन्द रात्रे
मकान संख्या : 34
उम्र : 27 लिंग : पुरुष
फोटो उपलब्ध

267 SFV2423952
निर्वाचक का नाम : शत्रुहन रात्रे
पिता का नाम: दिलचंद रात्रे
मकान संख्या : 34
उम्र : 26 लिंग : पुरुष
फोटो उपलब्ध

268 SFV2999506
निर्वाचक का नाम : राम प्रकाश रात्रे
पिता का नाम: फूलचंद रात्रे
मकान संख्या : 34
उम्र : 20 लिंग : पुरुष
फोटो उपलब्ध

269 SFV3027703
निर्वाचक का नाम : आराधना कुमारी रात्रे
पति का नाम: शत्रुहन रात्रे
मकान संख्या : 34
उम्र : 20 लिंग : महिला
फोटो उपलब्ध

270 SFV1819945
निर्वाचक का नाम : रामप्यारी शान्ते
पिता का नाम: सहस राम शान्ते
मकान संख्या : 35
उम्र : 60 लिंग : पुरुष
फोटो उपलब्ध

271 SFV2420123
निर्वाचक का नाम : सूरित राम शांते
पिता का नाम: सहस राम शांते
मकान संख्या : 35
उम्र : 57 लिंग : पुरुष
फोटो उपलब्ध

272 SFV0904227
निर्वाचक का नाम : रामलाल शांते
पिता का नाम: कीर्तन शांते
मकान संख्या : 35
उम्र : 40 लिंग : पुरुष
फोटो उपलब्ध

273 SFV0100453
निर्वाचक का नाम : धानबाई शांते
पति का नाम: रामलाल शांते
मकान संख्या : 35
उम्र : 38 लिंग : महिला
फोटो उपलब्ध

274 SFV0904235
निर्वाचक का नाम : साजूलाल शांते
पिता का नाम: कीर्तन शांते
मकान संख्या : 35
उम्र : 36 लिंग : पुरुष
फोटो उपलब्ध

275 SFV2849818
निर्वाचक का नाम : सुनील कुमार शान्ते
पिता का नाम: रामप्यारी शान्ते
मकान संख्या : 35
उम्र : 27 लिंग : पुरुष
फोटो उपलब्ध

276 SFV2643989
निर्वाचक का नाम : सुरज कुमार शांते
पिता का नाम: राम लाल शांते
मकान संख्या : 35
उम्र : 22 लिंग : पुरुष
फोटो उपलब्ध

277 SFV2852846
निर्वाचक का नाम : अनिल कुमार सांते
पिता का नाम: रामप्यारी सांते
मकान संख्या : 35
उम्र : 22 लिंग : पुरुष
फोटो उपलब्ध

278 SFV2866002
निर्वाचक का नाम : भगवती शान्ते
पति का नाम: सुनील कुमार शान्ते
मकान संख्या : 35
उम्र : 22 लिंग : महिला
फोटो उपलब्ध

279 SFV0904243
निर्वाचक का नाम : समारिनबाई शांते
पति का नाम: बादी शांते
मकान संख्या : 37
उम्र : 79 लिंग : महिला
फोटो उपलब्ध

280 SFV1156447
निर्वाचक का नाम : प्यारे लाल शांते
पिता का नाम: बादी शांते
मकान संख्या : 37
उम्र : 55 लिंग : पुरुष
फोटो उपलब्ध

281 SFV1156454
निर्वाचक का नाम : बुधवाराबाई शांते
पति का नाम: प्यारेलाल शांते
मकान संख्या : 37
उम्र : 51 लिंग : महिला
फोटो उपलब्ध

282 SFV1304955
निर्वाचक का नाम : पुराण बाई शान्ते
पति का नाम: पुकराम शान्ते
मकान संख्या : 37
उम्र : 35 लिंग : महिला
फोटो उपलब्ध

283 SFV2104677
निर्वाचक का नाम : पुष्पा कुमारी शांते
पति का नाम: राजकुमार शांते
मकान संख्या : 37
उम्र : 32 लिंग : महिला
फोटो उपलब्ध

284 SFV2104669
निर्वाचक का नाम : राजकुमार शांते
पिता का नाम: प्यारेलाल शांते
मकान संख्या : 37
उम्र : 29 लिंग : पुरुष
फोटो उपलब्ध

285 SFV2610335
निर्वाचक का नाम : राकेश कुमार शांते
पिता का नाम: प्यारे लाल शांते
मकान संख्या : 37
उम्र : 23 लिंग : पुरुष
फोटो उपलब्ध

286 SFV2680692
निर्वाचक का नाम : सोनिया शान्ते
पति का नाम: राकेश कुमार शान्ते
मकान संख्या : 37
उम्र : 21 लिंग : महिला
फोटो उपलब्ध

287 SFV2385862
निर्वाचक का नाम : खेमबाई बर्मन
पति का नाम: रमेश बर्मन
मकान संख्या : 38/kh
उम्र : 32 लिंग : महिला
फोटो उपलब्ध

288 SFV2862993
निर्वाचक का नाम : संजना बर्मन
पिता का नाम: गोविंदराम बर्मन
मकान संख्या : 38/ख
उम्र : 21 लिंग : महिला
फोटो उपलब्ध

289 SFV0904292
निर्वाचक का नाम : रुक्मिणी वर्मन
पति का नाम: आशाराम बर्मन
मकान संख्या : 38ख
उम्र : 64 लिंग : महिला
फोटो उपलब्ध

290 SFV1991843
निर्वाचक का नाम : तुलसी बर्मन
पति का नाम: रम्हैया बर्मन
मकान संख्या : 38क
उम्र : 30 लिंग : महिला
फोटो उपलब्ध

291 SFV1397017
निर्वाचक का नाम : गोविन्दराम वर्मन
पिता का नाम: आशाराम वर्मन
मकान संख्या : 38/ख
उम्र : 41 लिंग : पुरुष
फोटो उपलब्ध

292 SFV0100487
निर्वाचक का नाम : गोपाल वर्मन
पिता का नाम: आशाराम
मकान संख्या : 38/ख
उम्र : 40 लिंग : पुरुष
फोटो उपलब्ध

293 SFV1473404
निर्वाचक का नाम : सावित्री बर्मन
पति का नाम: कन्हैया बर्मन
मकान संख्या : 38/ख
उम्र : 37 लिंग : महिला
फोटो उपलब्ध

294 SFV1397025
निर्वाचक का नाम : कन्हैया वर्मन
पिता का नाम: आशाराम वर्मन
मकान संख्या : 38/ख
उम्र : 36 लिंग : पुरुष
फोटो उपलब्ध

295 SFV0904268
निर्वाचक का नाम : रमेश कुमार बर्मन
पिता का नाम: आश राम बर्मन बर्मन
मकान संख्या : 38/ख
उम्र : 34 लिंग : पुरुष
फोटो उपलब्ध

296 SFV1371384
निर्वाचक का नाम : राजू बर्मन
पिता का नाम: घिसल प्रसाद बर्मन बर्मन
मकान संख्या : 39
उम्र : 64 लिंग : पुरुष
फोटो उपलब्ध

297 SFV1371392
निर्वाचक का नाम : गणेश बाई बर्मन
पति का नाम: राजू
मकान संख्या : 39
उम्र : 52 लिंग : महिला
फोटो उपलब्ध

298 SFV0904300
निर्वाचक का नाम : सविता बर्मन
पिता का नाम: राजू बर्मन
मकान संख्या : 39
उम्र : 39 लिंग : महिला
फोटो उपलब्ध

299 SFV1748227
निर्वाचक का नाम : शांति बर्मन
पति का नाम: राजू बर्मन
मकान संख्या : 39
उम्र : 31 लिंग : महिला
फोटो उपलब्ध

300 SFV2104602
निर्वाचक का नाम : मालती बर्मन
पिता का नाम: राजु बर्मन
मकान संख्या : 39
उम्र : 29 लिंग : महिला
फोटो उपलब्ध

301 SFV2331114
निर्वाचक का नाम : गायत्री बर्मन
पिता का नाम: राजू बर्मन
मकान संख्या : 39
उम्र : 27 लिंग : महिला
फोटो उपलब्ध

302 SFV2423937
निर्वाचक का नाम : सुरज कुमार बर्मन
पिता का नाम: राजू बर्मन
मकान संख्या : 39
उम्र : 25 लिंग : पुरुष
फोटो उपलब्ध

303 SFV0904383
निर्वाचक का नाम : अमृतलाल वर्मन
पिता का नाम: श्रीराम वर्मन
मकान संख्या : 41
उम्र : 53 लिंग : पुरुष
फोटो उपलब्ध

304 SFV0904391
निर्वाचक का नाम : परमानन्द वर्मन
पिता का नाम: श्रीराम वर्मन
मकान संख्या : 41
उम्र : 48 लिंग : पुरुष
फोटो उपलब्ध

305 SFV0100545
निर्वाचक का नाम : जानकीबाई वर्मन
पति का नाम: अमृतलाल
मकान संख्या : 41
उम्र : 47 लिंग : महिला
फोटो उपलब्ध

306 SFV1454933
निर्वाचक का नाम : रामेश्वरी बर्मन
पति का नाम: परमानन्द बर्मन
मकान संख्या : 41
उम्र : 36 लिंग : महिला
फोटो उपलब्ध

307 SFV2765303
निर्वाचक का नाम : दिशा कुमारी बर्मन
पिता का नाम: अमृत लाल बर्मन
मकान संख्या : 41
उम्र : 22 लिंग : महिला
फोटो उपलब्ध

308 SFV0904409
निर्वाचक का नाम : बाबूलाल ज्वाला
पिता का नाम: जगतराम ज्वाला
मकान संख्या : 42
उम्र : 53 लिंग : पुरुष
फोटो उपलब्ध

309 SFV0904417
निर्वाचक का नाम : बरतबाई ज्वाला
पति का नाम: बाबूलाल ज्वाला
मकान संख्या : 42
उम्र : 49 लिंग : महिला
फोटो उपलब्ध

310 SFV2388858
निर्वाचक का नाम : सुभद्रा ज्वाला
पति का नाम: कंचन ज्वाला
मकान संख्या : 42
उम्र : 36 लिंग : महिला
फोटो उपलब्ध

311 SFV1186741
निर्वाचक का नाम : राजेशकुमार ज्वाला
पिता का नाम: बाबूलाल ज्वाला
मकान संख्या : 42
उम्र : 33 लिंग : पुरुष
फोटो उपलब्ध

312 SFV2736478
निर्वाचक का नाम : रजनी ज्वाला
पति का नाम: राजेश कुमार ज्वाला
मकान संख्या : 42
उम्र : 31 लिंग : महिला
फोटो उपलब्ध

313 SFV1397033
निर्वाचक का नाम : गुरबारी ज्वाला
पति का नाम: धेनुराम ज्वाला
मकान संख्या : 43
उम्र : 60 लिंग : महिला
फोटो उपलब्ध

314 SFV1397041
निर्वाचक का नाम : गीताराम ज्वाला
पिता का नाम: धेनुराम ज्वाला
मकान संख्या : 43
उम्र : 44 लिंग : पुरुष
फोटो उपलब्ध

315 SFV1397058
निर्वाचक का नाम : संतोषी ज्वाला
पति का नाम: रामू ज्वाला ज्वाला
मकान संख्या : 43
उम्र : 42 लिंग : महिला
फोटो उपलब्ध

316 SFV0904425
निर्वाचक का नाम : रामू ज्वाला
पिता का नाम: धेनूराम ज्वाला
मकान संख्या : 43
उम्र : 36 लिंग : पुरुष
फोटो उपलब्ध

317 SFV2104644
निर्वाचक का नाम : राजेश्वर ज्वाला
पिता का नाम: धेनुराम ज्वाला
मकान संख्या : 43
उम्र : 29 लिंग : पुरुष
फोटो उपलब्ध

318 SFV2423911
निर्वाचक का नाम : बिनिता ज्वाला
पिता का नाम: गीता राम ज्वाला
मकान संख्या : 43
उम्र : 25 लिंग : महिला
फोटो उपलब्ध

319 SFV2542173
निर्वाचक का नाम : साहिल ज्वाला
पिता का नाम: गीताराम ज्वाला
मकान संख्या : 43
उम्र : 24 लिंग : पुरुष
फोटो उपलब्ध

320 SFV2642957
निर्वाचक का नाम : गुड्डी ज्वाला
पति का नाम: राजेश्वर ज्वाला
मकान संख्या : 43
उम्र : 22 लिंग : महिला
फोटो उपलब्ध

321 SFV2687853
निर्वाचक का नाम : सुखदेव
पिता का नाम: गीता राम
मकान संख्या : 43
उम्र : 22 लिंग : पुरुष
फोटो उपलब्ध

322 SFV0904441
निर्वाचक का नाम : मयामती बंजारे
पति का नाम: पुनीराम बंजारे
मकान संख्या : 46
उम्र : 69 लिंग : महिला
फोटो उपलब्ध

323 SFV0100560
निर्वाचक का नाम : फूलसाय बंजारे
पिता का नाम: पुनीराम
मकान संख्या : 46
उम्र : 43 लिंग : पुरुष
फोटो उपलब्ध

324 SFV0100578
निर्वाचक का नाम : फिरतीन बंजारे
पति का नाम: फूलसाय
मकान संख्या : 46
उम्र : 41 लिंग : महिला
फोटो उपलब्ध

325 SFV2424018
निर्वाचक का नाम : योगेश कुमार बंजारे
पिता का नाम: फुल साय बंजारे
मकान संख्या : 46
उम्र : 26 लिंग : पुरुष
फोटो उपलब्ध

326 SFV3039484
निर्वाचक का नाम : पर्मिला बंजारे
पति का नाम: योगेश कुमार बंजारे
मकान संख्या : 46
उम्र : 21 लिंग : महिला
फोटो उपलब्ध

327 SFV0904458
निर्वाचक का नाम : नानबाई कश्यप
पति का नाम: हेतराम कश्यप
मकान संख्या : 48
उम्र : 60 लिंग : महिला
फोटो उपलब्ध

328 SFV2339554
निर्वाचक का नाम : संतोषी कश्यप
पति का नाम: संतोष कश्यप
मकान संख्या : 48
उम्र : 29 लिंग : महिला
फोटो उपलब्ध

329 SFV2332542
निर्वाचक का नाम : धनेश्वरी सुमन
पति का नाम: दशरथ सुमन
मकान संख्या : 49/
उम्र : 36 लिंग : महिला
फोटो उपलब्ध

330 SFV2865558
निर्वाचक का नाम : मालती सुमन
पति का नाम: कलाराम सुमन
मकान संख्या : 49ख
उम्र : 36 लिंग : महिला
फोटो उपलब्ध

331 SFV2385912
निर्वाचक का नाम : रामफुल सतनामी
पिता का नाम: भोजराम सतनामी
मकान संख्या : 49/kh
उम्र : 30 लिंग : महिला
फोटो उपलब्ध

332 SFV0100586
निर्वाचक का नाम : भोजराम शांते
पिता का नाम: घसिया
मकान संख्या : 49/ख
उम्र : 51 लिंग : पुरुष
फोटो उपलब्ध

333 SFV0100594
निर्वाचक का नाम : रामेश्वरी शांते
पति का नाम: भोजराम
मकान संख्या : 49/ख
उम्र : 48 लिंग : महिला
फोटो उपलब्ध

334 SFV1715358
निर्वाचक का नाम : दशरथ्र सुमन
पिता का नाम: भोजराम सुमन
मकान संख्या : 49/ख
उम्र : 32 लिंग : पुरुष
फोटो उपलब्ध

335 SFV0100628
निर्वाचक का नाम : फिरतीन कश्यप
पति का नाम: फुदूराम कश्यप
मकान संख्या : 51
उम्र : 52 लिंग : महिला
फोटो उपलब्ध

336 SFV0904490
निर्वाचक का नाम : संतोष कश्यप
पिता का नाम: फुदुराम कश्यप
मकान संख्या : 51
उम्र : 39 लिंग : पुरुष
फोटो उपलब्ध

337 SFV1748235
निर्वाचक का नाम : भगवती कश्यप
पति का नाम: दिलीप कश्यप
मकान संख्या : 51
उम्र : 39 लिंग : महिला
फोटो उपलब्ध

338 SFV1971480
निर्वाचक का नाम : अरूण कुमार कश्यप
पिता का नाम: शिवनारायण कश्यप
मकान संख्या : 51
उम्र : 33 लिंग : पुरुष
फोटो उपलब्ध

339 SFV0100636
निर्वाचक का नाम : नागमती कश्यप
पति का नाम: खूबूराम
मकान संख्या : 52क
उम्र : 71 लिंग : महिला
फोटो उपलब्ध

340 SFV0100461
निर्वाचक का नाम : बिहारीलाल शांते
पिता का नाम: बादी
मकान संख्या : 99
उम्र : 60 लिंग : पुरुष
फोटो उपलब्ध

341 SFV2388775
निर्वाचक का नाम : अनीताबाई गोंड
पति का नाम: बालाराम गोंड
मकान संख्या : 110
उम्र : 37 लिंग : महिला
फोटो उपलब्ध

342 SFV2420131
निर्वाचक का नाम : सुनीता बाई शांते
पति का नाम: सूरित राम शांते
मकान संख्या : 113
उम्र : 51 लिंग : महिला
फोटो उपलब्ध

343 SFV2388833
निर्वाचक का नाम : सीमाकुमारी गोंड
पति का नाम: बाबूलाल गोंड
मकान संख्या : 113
उम्र : 31 लिंग : महिला
फोटो उपलब्ध

344 SFV2385896
निर्वाचक का नाम : सुनीता सतनामी
पति का नाम: रामफुल सतनामी
मकान संख्या : 497kh
उम्र : 30 लिंग : महिला
फोटो उपलब्ध

345 SFV0904359
निर्वाचक का नाम : तिरीथराम बघेल
पिता का नाम: काशीराम बघेल
मकान संख्या : ३०ग
उम्र : 51 लिंग : पुरुष
फोटो उपलब्ध

346 SFV0100644
निर्वाचक का नाम : दिलीप कश्यप
पिता का नाम: फुदूराम कश्यप
मकान संख्या : ५१
उम्र : 40 लिंग : पुरुष
फोटो उपलब्ध

347 SFV1397074
निर्वाचक का नाम : सावित्री वर्मन
पति का नाम: गोविन्दराम वर्मन
मकान संख्या : ३८ख
उम्र : 39 लिंग : महिला
फोटो उपलब्ध

348 SFV0100537
निर्वाचक का नाम : सावित्री वर्मन
पति का नाम: गोपाल वर्मन
मकान संख्या : ३८ख
उम्र : 38 लिंग : महिला
फोटो उपलब्ध

349 SFV1397090
निर्वाचक का नाम : रतनलाल रात्रे
पिता का नाम: घनश्याम रात्रे
मकान संख्या : ३२
उम्र : 37 लिंग : पुरुष
फोटो उपलब्ध

350 SFV0904466
निर्वाचक का नाम : पार्वती ज्वाला
पति का नाम: बाबूलाल ज्वाला
मकान संख्या : ४२
उम्र : 37 लिंग : महिला
फोटो उपलब्ध

351 SFV1156488
निर्वाचक का नाम : पुकराम शान्ते
पिता का नाम: बिहारीलाल शान्ते
मकान संख्या : ३८८क
उम्र : 35 लिंग : पुरुष
फोटो उपलब्ध

352 SFV0904375
निर्वाचक का नाम : रम्हैया वर्मन
पिता का नाम: आशाराम वर्मन
मकान संख्या : ३८ख
उम्र : 35 लिंग : पुरुष
फोटो उपलब्ध

353 SFV0100602
निर्वाचक का नाम : कंचन ज्वाला
पिता का नाम: बाबूलाल ज्वाला
मकान संख्या : ४२
उम्र : 35 लिंग : पुरुष
फोटो उपलब्ध

354 SFV0904508
निर्वाचक का नाम : रविशंकर कश्यप
पिता का नाम: तारनलाल कश्यप
मकान संख्या : ५२ख
उम्र : 35 लिंग : पुरुष
फोटो उपलब्ध

355 SFV0904060
निर्वाचक का नाम : अशुंबाई शान्ते
पति का नाम: फुलसाय शान्ते
मकान संख्या : २९
उम्र : 35 लिंग : महिला
फोटो उपलब्ध

356 SFV1397082
निर्वाचक का नाम : ज्ञानमती ज्वाला
पति का नाम: गीताराम ज्वाला
मकान संख्या : ४३
उम्र : 35 लिंग : महिला
फोटो उपलब्ध

357 SFV1562727
निर्वाचक का नाम : संतोष कुमार बघेल
पिता का नाम: काशीराम बघेल
मकान संख्या : ३०ग
उम्र : 35 लिंग : पुरुष
फोटो उपलब्ध

358 SFV0100651
निर्वाचक का नाम : प्रमिला कश्यप
पति का नाम: संतोष कश्यप
मकान संख्या : ५१
उम्र : 34 लिंग : महिला
फोटो उपलब्ध

359 SFV0904474
निर्वाचक का नाम : कलाराम सुमन
पिता का नाम: भोजराम सुमन
मकान संख्या : ४९ख
उम्र : 34 लिंग : पुरुष
फोटो उपलब्ध

360 SFV0904367
निर्वाचक का नाम : शिवकुमार शान्ते
पिता का नाम: भजनदास शान्ते
मकान संख्या : ३१/३
उम्र : 35 लिंग : पुरुष
फोटो उपलब्ध

361 SFV1197243
निर्वाचक का नाम : दुधनाथ पटेल
पिता का नाम: रामसाय पटेल
मकान संख्या : 9ख
उम्र : 38 लिंग : पुरुष
फोटो उपलब्ध

362 SFV3142825
निर्वाचक का नाम : ममता कुमारी
पति का नाम: संतोष राम ज्वाला
मकान संख्या : 39
उम्र : 45 लिंग : महिला
फोटो उपलब्ध

363 SFV2852796
निर्वाचक का नाम : दुर्गा कुमारी कश्यप
पिता का नाम: रोहित कुमार कश्यप
मकान संख्या : 52ग
उम्र : 23 लिंग : महिला
फोटो उपलब्ध

364 SFV2614022
निर्वाचक का नाम : पिंकी कश्यप
पति का नाम: रविशंकर कश्यप
मकान संख्या : 52ख
उम्र : 27 लिंग : महिला
फोटो उपलब्ध

365 SFV2614014
निर्वाचक का नाम : ज्ञानेश्वरी कश्यप
पति का नाम: रामेश्वर ऊर्फ गोलू कश्यप
मकान संख्या : 52ख
उम्र : 25 लिंग : महिला
फोटो उपलब्ध

366 SFV2614154
निर्वाचक का नाम : रीना कश्यप
पिता का नाम: तारण लाल कश्यप
मकान संख्या : 52ख
उम्र : 25 लिंग : महिला
फोटो उपलब्ध

367 SFV2420149
निर्वाचक का नाम : राम बाई कश्यप
पति का नाम: रमेश कश्यप
मकान संख्या : 52/ख
उम्र : 29 लिंग : महिला
फोटो उपलब्ध

368 SFV0904516
निर्वाचक का नाम : तारनलाल कश्यप
पिता का नाम: खुबूराम कश्यप
मकान संख्या : 52ख
उम्र : 50 लिंग : पुरुष
फोटो उपलब्ध

369 SFV0100669
निर्वाचक का नाम : रोहितकुमार कश्यप
पिता का नाम: खुबूराम
मकान संख्या : 52ग
उम्र : 48 लिंग : पुरुष
फोटो उपलब्ध

370 SFV0904524
निर्वाचक का नाम : सुशीलाबाई कश्यप
पति का नाम: तारनलाल कश्यप
मकान संख्या : 52ख
उम्र : 47 लिंग : महिला
फोटो उपलब्ध

371 SFV0100677
निर्वाचक का नाम : रामकुमार कश्यप
पिता का नाम: खूबूराम
मकान संख्या : 52घ
उम्र : 45 लिंग : पुरुष
फोटो उपलब्ध

372 SFV0904532
निर्वाचक का नाम : राजकुमारी कश्यप
पति का नाम: रोहितकुमार कश्यप
मकान संख्या : 52ग
उम्र : 45 लिंग : महिला
फोटो उपलब्ध

373 SFV0100685
निर्वाचक का नाम : रामेश्वरी कश्यप
पति का नाम: रामकुमार कश्यप
मकान संख्या : 52घ
उम्र : 43 लिंग : महिला
फोटो उपलब्ध

374 SFV1971498
निर्वाचक का नाम : रामेश्वर उर्फ गोलू कश्यप
पिता का नाम: तारनलाल कश्यप
मकान संख्या : 52ख
उम्र : 30 लिंग : पुरुष
फोटो उपलब्ध

375 SFV0100693
निर्वाचक का नाम : भारत कश्यप
पिता का नाम: कामता
मकान संख्या : 53
उम्र : 62 लिंग : पुरुष
फोटो उपलब्ध

376 SFV0100701
निर्वाचक का नाम : फिरी कश्यप
पति का नाम: भारत
मकान संख्या : 53
उम्र : 58 लिंग : महिला
फोटो उपलब्ध

377 SFV0904540
निर्वाचक का नाम : ललिता कश्यप
पति का नाम: प्रमोद कश्यप
मकान संख्या : 53
उम्र : 35 लिंग : महिला
फोटो उपलब्ध

378 SFV3070349
निर्वाचक का नाम : निर्मला कश्यप
पति का नाम: अनिल कुमार कश्यप
मकान संख्या : 53/क
उम्र : 29 लिंग : महिला
फोटो उपलब्ध

379 SFV1397116
निर्वाचक का नाम : रेवती कश्यप
पति का नाम: अमृत लाल कश्यप कश्यप
मकान संख्या : 53/क
उम्र : 51 लिंग : महिला
फोटो उपलब्ध

380 SFV1368521
निर्वाचक का नाम : अनिल कुमार कश्यच
पिता का नाम: अम्रतलाल कश्यच
मकान संख्या : 53/क
उम्र : 33 लिंग : पुरुष
फोटो उपलब्ध

381 SFV0904565
निर्वाचक का नाम : सावित्री यादव
पति का नाम: द्वासराम कश्यप
मकान संख्या : 54 ख
उम्र : 38 लिंग : महिला
फोटो उपलब्ध

382 SFV0100750
निर्वाचक का नाम : सुन्दरलाल शांते
पिता का नाम: घसिया
मकान संख्या : 55
उम्र : 68 लिंग : पुरुष
फोटो उपलब्ध

383 SFV0100768
निर्वाचक का नाम : लक्ष्मीनबाई शांते
पति का नाम: सुन्दरलाल
मकान संख्या : 55
उम्र : 59 लिंग : महिला
फोटो उपलब्ध

384 SFV1715432
निर्वाचक का नाम : दादुराम शांते
पिता का नाम: सुन्दर लाल शांते
मकान संख्या : 55
उम्र : 32 लिंग : पुरुष
फोटो उपलब्ध

385 SFV2870665
निर्वाचक का नाम : सुशीला शान्ते
पति का नाम: दादुराम शान्ते
मकान संख्या : 55
उम्र : 32 लिंग : महिला
फोटो उपलब्ध

386 SFV2553675
निर्वाचक का नाम : केशव कुमार शांते
पिता का नाम: सुंदर लाल शांते
मकान संख्या : 55
उम्र : 24 लिंग : पुरुष
फोटो उपलब्ध

387 SFV2762524
निर्वाचक का नाम : ललिता शांटे
पिता का नाम: सुंदर लाल शांटे
मकान संख्या : 55
उम्र : 22 लिंग : महिला
फोटो उपलब्ध

388 SFV0100776
निर्वाचक का नाम : महेशराम यादव
पिता का नाम: हेतराम
मकान संख्या : 56
उम्र : 58 लिंग : पुरुष
फोटो उपलब्ध

389 SFV0904581
निर्वाचक का नाम : फुलेसरी यादव
पति का नाम: महेशराम यादव
मकान संख्या : 56
उम्र : 56 लिंग : महिला
फोटो उपलब्ध

390 SFV2682375
निर्वाचक का नाम : तुलसी यादव
पति का नाम: बिरबल यादव
मकान संख्या : 56
उम्र : 34 लिंग : महिला
फोटो उपलब्ध

391 SFV2503977
निर्वाचक का नाम : साधना यादव
पति का नाम: भूजबल यादव
मकान संख्या : 56
उम्र : 32 लिंग : महिला
फोटो उपलब्ध

392 SFV0904599
निर्वाचक का नाम : सुमित्रा शांते
पति का नाम: मनीराम शांते
मकान संख्या : 56/1
उम्र : 54 लिंग : महिला
फोटो उपलब्ध

393 SFV0100792
निर्वाचक का नाम : संतोषकुमार सुमन
पिता का नाम: मनीराम
मकान संख्या : 56/1
उम्र : 36 लिंग : पुरुष
फोटो उपलब्ध

394 SFV1748243
निर्वाचक का नाम : अंजू शांते
पिता का नाम: मनीराम शांते
मकान संख्या : 56/1
उम्र : 33 लिंग : महिला
फोटो उपलब्ध

395 SFV1971514
निर्वाचक का नाम : छायालाल शांति
पिता का नाम: मनीराम
मकान संख्या : 56/1
उम्र : 30 लिंग : पुरुष
फोटो उपलब्ध

396 SFV2753671
निर्वाचक का नाम : सावित्री शांते
पति का नाम: देवलाल शांते
मकान संख्या : 56/1
उम्र : 30 लिंग : महिला
फोटो उपलब्ध

397 SFV2614238
निर्वाचक का नाम : अनिता कुमारी शांते
पति का नाम: छाया लाल शांते
मकान संख्या : 56/1
उम्र : 23 लिंग : महिला
फोटो उपलब्ध

398 SFV1473412
निर्वाचक का नाम : मोहर शांते
पिता का नाम: घसिया शांते
मकान संख्या : 59
उम्र : 70 लिंग : पुरुष
फोटो उपलब्ध

399 SFV0100834
निर्वाचक का नाम : धरमलाल शांते
पिता का नाम: घसिया
मकान संख्या : 60
उम्र : 62 लिंग : पुरुष
फोटो उपलब्ध

400 SFV0100842
निर्वाचक का नाम : मोहन बाई शान्ते
पति का नाम: धरमलाल
मकान संख्या : 60
उम्र : 62 लिंग : महिला
फोटो उपलब्ध

401 SFV0100859
निर्वाचक का नाम : समुन्दबाई मानिकपुरी
पति का नाम: रामाधार
मकान संख्या : 61
उम्र : 65 लिंग : महिला
फोटो उपलब्ध

402 SFV2674877
निर्वाचक का नाम : राम कुमार महंत
पिता का नाम: रामाधार महंत
मकान संख्या : 61
उम्र : 48 लिंग : पुरुष
फोटो उपलब्ध

403 SFV1638261
निर्वाचक का नाम : शांतिबाई मानिकपुरी
पति का नाम: रामकुमार मानिकपुरी
मकान संख्या : 61
उम्र : 35 लिंग : महिला
फोटो उपलब्ध

404 SFV2963916
निर्वाचक का नाम : संदीप कुमार महंत
पिता का नाम: राम कुमार महंत
मकान संख्या : 61
उम्र : 20 लिंग : पुरुष
फोटो उपलब्ध

405 SFV0904631
निर्वाचक का नाम : पान बाई कैवर्त्य
पति का नाम: बीरबल प्रसाद कैवर्त्य
मकान संख्या : 62
उम्र : 71 लिंग : महिला
फोटो उपलब्ध

406 SFV0100917
निर्वाचक का नाम : रेशमलाल शांते
पिता का नाम: सखाराम
मकान संख्या : 63
उम्र : 59 लिंग : पुरुष
फोटो उपलब्ध

407 SFV0100925
निर्वाचक का नाम : रामायण शांते
पति का नाम: रेशमलाल
मकान संख्या : 63
उम्र : 56 लिंग : महिला
फोटो उपलब्ध

408 SFV1715366
निर्वाचक का नाम : सिया शांते
पिता का नाम: राम जी शांते
मकान संख्या : 63
उम्र : 36 लिंग : महिला
फोटो उपलब्ध

409 SFV0100982
निर्वाचक का नाम : लक्ष्मण शान्ते
पिता का नाम: रेशमलाल शान्ते
मकान संख्या : 63
उम्र : 35 लिंग : पुरुष
फोटो उपलब्ध

410 SFV1186758
निर्वाचक का नाम : सावीत्री शान्ते
पिता का नाम: रेशमलाल शान्ते
मकान संख्या : 63
उम्र : 34 लिंग : महिला
फोटो उपलब्ध

411 SFV2172104
निर्वाचक का नाम : लता शान्ते
पति का नाम: लक्ष्मण शान्ते
मकान संख्या : 63
उम्र : 33 लिंग : महिला
फोटो उपलब्ध

412 SFV0100933
निर्वाचक का नाम : शंकरलाल शांते
पिता का नाम: सखाराम शांते
मकान संख्या : 64
उम्र : 50 लिंग : पुरुष
फोटो उपलब्ध

413 SFV0100941
निर्वाचक का नाम : जमुनाबाई शांते
पति का नाम: शंकरलाल शांते
मकान संख्या : 64
उम्र : 46 लिंग : महिला
फोटो उपलब्ध

414 SFV2480242
निर्वाचक का नाम : सीमा शांते
पिता का नाम: शंकर लाल शांते
मकान संख्या : 64
उम्र : 26 लिंग : महिला
फोटो उपलब्ध

415 SFV2853950
निर्वाचक का नाम : यशु शान्ते
पिता का नाम: शंकर लाल शान्ते
मकान संख्या : 64
उम्र : 21 लिंग : पुरुष
फोटो उपलब्ध

416 SFV1397132
निर्वाचक का नाम : रीमती आशिष रात्रे
पति का नाम: सीताराम रात्रे रात्रे
मकान संख्या : 66
उम्र : 55 लिंग : महिला
फोटो उपलब्ध

417 SFV1819994
निर्वाचक का नाम : अविनाश रात्रे
पिता का नाम: सीताराम रात्रे
मकान संख्या : 66
उम्र : 35 लिंग : पुरुष
फोटो उपलब्ध

418 SFV2308385
निर्वाचक का नाम : अभिनय रात्रे
पिता का नाम: सीता राम रात्रे
मकान संख्या : 66
उम्र : 33 लिंग : पुरुष
फोटो उपलब्ध

419 SFV1397140
निर्वाचक का नाम : सनतकुमार रात्रे
पिता का नाम: पीलाराम रात्रे
मकान संख्या : 67
उम्र : 51 लिंग : पुरुष
फोटो उपलब्ध

420 SFV1397157
निर्वाचक का नाम : बसन्तकुमार रात्रे
पिता का नाम: पीलाराम रात्रे
मकान संख्या : 67
उम्र : 47 लिंग : पुरुष
फोटो उपलब्ध

421 SFV0904672
निर्वाचक का नाम : सुशीला रात्रे
पति का नाम: सनतकुमार रात्रे
मकान संख्या : 67
उम्र : 46 लिंग : महिला
फोटो उपलब्ध

422 SFV1397280
निर्वाचक का नाम : लीलाकुमारी रात्रे
पति का नाम: बसन्तकुमार रात्रे
मकान संख्या : 67
उम्र : 43 लिंग : महिला
फोटो उपलब्ध

423 SFV1397165
निर्वाचक का नाम : अशोककुमार रात्रे
पिता का नाम: पीलाराम रात्रे
मकान संख्या : 67
उम्र : 40 लिंग : पुरुष
फोटो उपलब्ध

424 SFV1454941
निर्वाचक का नाम : सेतकुमार रात्रे
पिता का नाम: पीलाराम रात्रे
मकान संख्या : 67
उम्र : 37 लिंग : पुरुष
फोटो उपलब्ध

425 SFV2419620
निर्वाचक का नाम : नितेश कुमार रात्रे
पिता का नाम: सनत कुमार रात्रे
मकान संख्या : 67
उम्र : 25 लिंग : पुरुष
फोटो उपलब्ध

426 SFV2721678
निर्वाचक का नाम : विनीता रात्रे
पिता का नाम: बसंत कुमार रात्रे
मकान संख्या : 67
उम्र : 23 लिंग : महिला
फोटो उपलब्ध

427 SFV2766467
निर्वाचक का नाम : अंकित रातरे
पिता का नाम: श्याम नारायण रातरे
मकान संख्या : 67
उम्र : 23 लिंग : पुरुष
फोटो उपलब्ध

428 SFV2680841
निर्वाचक का नाम : नीरज रात्रे
पिता का नाम: सनत कुमार रात्रे
मकान संख्या : 67
उम्र : 22 लिंग : पुरुष
फोटो उपलब्ध

429 SFV0100990
निर्वाचक का नाम : भूरी बाई रात्रे
पति का नाम: पुनी राम रात्रे
मकान संख्या : 70
उम्र : 89 लिंग : महिला
फोटो उपलब्ध

430 SFV1186766
निर्वाचक का नाम : सुरजबाई रात्रे
पिता का नाम: रूपराय रात्रे
मकान संख्या : 70
उम्र : 56 लिंग : महिला
फोटो उपलब्ध

431 SFV0101006
निर्वाचक का नाम : अलेख राम रात्रे
पिता का नाम: पुनी राम रात्रे
मकान संख्या : 70
उम्र : 38 लिंग : पुरुष
फोटो उपलब्ध

432 SFV0101014
निर्वाचक का नाम : शुकवारा बाई रात्रे
पति का नाम: अलेख राम रात्रे
मकान संख्या : 70
उम्र : 36 लिंग : महिला
फोटो उपलब्ध

433 SFV1748250
निर्वाचक का नाम : बालेश्वरी रात्रे
पति का नाम: नवकुमार रात्रे
मकान संख्या : 70
उम्र : 33 लिंग : महिला
फोटो उपलब्ध

434 SFV2539708
निर्वाचक का नाम : रानी कुमारी रात्रे
पति का नाम: परस राम रात्रे
मकान संख्या : 70
उम्र : 25 लिंग : महिला
फोटो उपलब्ध

435 SFV2539674
निर्वाचक का नाम : परस राम रात्रे
पिता का नाम: अलेख राम रात्रे
मकान संख्या : 70
उम्र : 24 लिंग : पुरुष
फोटो उपलब्ध

436 SFV2766004
निर्वाचक का नाम : शिव रातरे
पिता का नाम: आलेख रातरे
मकान संख्या : 70
उम्र : 21 लिंग : पुरुष
फोटो उपलब्ध

437 SFV0101022
निर्वाचक का नाम : दिलाराम रात्रे
पिता का नाम: रुपराय
मकान संख्या : 71
उम्र : 54 लिंग : पुरुष
फोटो उपलब्ध

438 SFV0101030
निर्वाचक का नाम : सावित्री रात्रे
पति का नाम: दिलाराम
मकान संख्या : 71
उम्र : 50 लिंग : महिला
फोटो उपलब्ध

439 SFV2308377
निर्वाचक का नाम : जाल बाई रातरे
पिता का नाम: दिला राम रातरे
मकान संख्या : 71
उम्र : 27 लिंग : महिला
फोटो उपलब्ध

440 SFV2423986
निर्वाचक का नाम : गणेश राम रात्रे
पिता का नाम: दिला राम रात्रे
मकान संख्या : 71
उम्र : 25 लिंग : पुरुष
फोटो उपलब्ध

441 SFV3070489
निर्वाचक का नाम : लकेश्वर रात्रे
पिता का नाम: दिलाराम रात्रे
मकान संख्या : 71
उम्र : 19 लिंग : पुरुष
फोटो उपलब्ध

442 SFV2547644
निर्वाचक का नाम : विदयासागर रात्रे
पिता का नाम: नवधाराम रात्रे
मकान संख्या : 72/
उम्र : 24 लिंग : पुरुष
फोटो उपलब्ध

443 SFV2227585
निर्वाचक का नाम : चुडामणी रात्रे
पिता का नाम: नवधा राम रात्रे
मकान संख्या : 72/K
उम्र : 27 लिंग : पुरुष
फोटो उपलब्ध

444 SFV2424166
निर्वाचक का नाम : बिंदू रात्रे
पिता का नाम: नवधा रात्रे
मकान संख्या : 72/क
उम्र : 25 लिंग : महिला
फोटो उपलब्ध

445 SFV2765139
निर्वाचक का नाम : नेहा रातरे
पिता का नाम: दिलेश्वर रातरे
मकान संख्या : 72/क
उम्र : 23 लिंग : महिला
फोटो उपलब्ध

446 SFV2762755
निर्वाचक का नाम : नैना रातरे
पिता का नाम: दिलेश्वर रातरे
मकान संख्या : 72/क
उम्र : 22 लिंग : महिला
फोटो उपलब्ध

447 SFV2816718
निर्वाचक का नाम : राज कुमार रातरे
पिता का नाम: दिलेश्वर रातरे
मकान संख्या : 72/क
उम्र : 20 लिंग : पुरुष
फोटो उपलब्ध

448 SFV2604528
निर्वाचक का नाम : मीना कुमारी रात्रे
पति का नाम: जागेश्वर रात्रे
मकान संख्या : 72ख
उम्र : 28 लिंग : महिला
फोटो उपलब्ध

449 SFV2424232
निर्वाचक का नाम : जागेश्वर रात्रे
पिता का नाम: नारायण रात्रे
मकान संख्या : 72/ख
उम्र : 25 लिंग : पुरुष
फोटो उपलब्ध

450 SFV0101097
निर्वाचक का नाम : नारायण रात्रे
पिता का नाम: हरीराम
मकान संख्या : 72ख
उम्र : 59 लिंग : पुरुष
फोटो उपलब्ध

451 SFV0101105
निर्वाचक का नाम : राधाबाई रात्रे
पति का नाम: नारायण
मकान संख्या : 72ख
उम्र : 56 लिंग : महिला
फोटो उपलब्ध

452 SFV0101048
निर्वाचक का नाम : गीताबाई रात्रे
पति का नाम: नरोत्तम
मकान संख्या : 72 क
उम्र : 34 लिंग : महिला
फोटो उपलब्ध

453 SFV0101055
निर्वाचक का नाम : मिटठूलाल रात्रे
पिता का नाम: हरीराम
मकान संख्या : 72/क
उम्र : 70 लिंग : पुरुष
फोटो उपलब्ध

454 SFV0904714
निर्वाचक का नाम : नवधा रात्रे
पिता का नाम: मिटठूराम रात्रे
मकान संख्या : 72/क
उम्र : 49 लिंग : पुरुष
फोटो उपलब्ध

455 SFV0101063
निर्वाचक का नाम : दिलेश्वर रात्रे
पिता का नाम: मिटठूराम
मकान संख्या : 72/क
उम्र : 47 लिंग : पुरुष
फोटो उपलब्ध

456 SFV0904722
निर्वाचक का नाम : उषाकुमारी रात्रे
पति का नाम: नवधा रात्रे
मकान संख्या : 72/क
उम्र : 46 लिंग : महिला
फोटो उपलब्ध

457 SFV0101071
निर्वाचक का नाम : सिया रात्रे
पति का नाम: दिलेश्वर
मकान संख्या : 72/क
उम्र : 39 लिंग : महिला
फोटो उपलब्ध

458 SFV0101089
निर्वाचक का नाम : नरोत्तम रात्रे
पिता का नाम: मिटूठूराम
मकान संख्या : 72/क
उम्र : 37 लिंग : पुरुष
फोटो उपलब्ध

459 SFV0101113
निर्वाचक का नाम : रोहित रात्रे
पिता का नाम: फ ागूराम
मकान संख्या : 73
उम्र : 64 लिंग : पुरुष
फोटो उपलब्ध

460 SFV0101121
निर्वाचक का नाम : रामकली रात्रे
पति का नाम: रोहित
मकान संख्या : 73
उम्र : 60 लिंग : महिला
फोटो उपलब्ध

461 SFV0101139
निर्वाचक का नाम : सेतराम रात्रे
पिता का नाम: रोहित
मकान संख्या : 73
उम्र : 48 लिंग : पुरुष
फोटो उपलब्ध

462 SFV1777440
निर्वाचक का नाम : बिटावन रात्रे
पति का नाम: सेतराम
मकान संख्या : 73
उम्र : 43 लिंग : महिला
फोटो उपलब्ध

463 SFV2424216
निर्वाचक का नाम : फिरत राम रात्रे
पिता का नाम: रोहित रात्रे
मकान संख्या : 73
उम्र : 26 लिंग : पुरुष
फोटो उपलब्ध

464 SFV0101162
निर्वाचक का नाम : मंगलदास मनहर
पिता का नाम: मयाराम
मकान संख्या : 76
उम्र : 44 लिंग : पुरुष
फोटो उपलब्ध

465 SFV0101196
निर्वाचक का नाम : ननकीबाई मनहर
पति का नाम: पनिकराम
मकान संख्या : 76
उम्र : 38 लिंग : महिला
फोटो उपलब्ध

466 SFV0101188
निर्वाचक का नाम : देवकुमारी मनहर
पति का नाम: मंगलदास
मकान संख्या : 76
उम्र : 38 लिंग : महिला
फोटो उपलब्ध

467 SFV2419638
निर्वाचक का नाम : हुसैन मनहर
पिता का नाम: मंगल दास मनहर
मकान संख्या : 76
उम्र : 33 लिंग : पुरुष
फोटो उपलब्ध

468 SFV2503985
निर्वाचक का नाम : महिपाल मनहर
पिता का नाम: मंगल दास मनहर
मकान संख्या : 76
उम्र : 25 लिंग : पुरुष
फोटो उपलब्ध

469 SFV2859668
निर्वाचक का नाम : मुकेश कुमार मनहर
पिता का नाम: पनिकराम मनहर
मकान संख्या : 76
उम्र : 22 लिंग : पुरुष
फोटो उपलब्ध

470 SFV2388791
निर्वाचक का नाम : अक्कीबाई गोंड
पति का नाम: किशुन गोंड
मकान संख्या : 111
उम्र : 61 लिंग : महिला
फोटो उपलब्ध

471 SFV1304963
निर्वाचक का नाम : धनेशकुमार कश्यप
पिता का नाम: भारत कश्यप
मकान संख्या : 112 क
उम्र : 40 लिंग : पुरुष
फोटो उपलब्ध

472 SFV2388825
निर्वाचक का नाम : बाबूलाल साँवरिया
पिता का नाम: किशुन साँवरिया
मकान संख्या : 113
उम्र : 36 लिंग : पुरुष
फोटो उपलब्ध

473 SFV0100818
निर्वाचक का नाम : भुजबल यादव
पिता का नाम: महेशराम यादव
मकान संख्या : ५६
उम्र : 39 लिंग : पुरुष
फोटो उपलब्ध

474 SFV0100974
निर्वाचक का नाम : रामजी शान्ते
पिता का नाम: रेशमलाल शान्ते
मकान संख्या : ६३
उम्र : 38 लिंग : पुरुष
फोटो उपलब्ध

475 SFV0904698
निर्वाचक का नाम : सुमित्रा रात्रे
पति का नाम: अशोक कुमार रात्रे
मकान संख्या : ६७
उम्र : 37 लिंग : महिला
फोटो उपलब्ध

476 SFV0101238
निर्वाचक का नाम : राजकुमार निराला
पिता का नाम: सम्मेलाल निराला
मकान संख्या : ७७
उम्र : 36 लिंग : पुरुष
फोटो उपलब्ध

477 SFV0100826
निर्वाचक का नाम : बीरबल यादव
पिता का नाम: महेशराम यादव
मकान संख्या : ५६
उम्र : 35 लिंग : पुरुष
फोटो उपलब्ध

478 SFV0904706
निर्वाचक का नाम : सावित्री रात्रे
पति का नाम: सेतकुमार रात्रे
मकान संख्या : ६७
उम्र : 35 लिंग : महिला
फोटो उपलब्ध

479 SFV0101204
निर्वाचक का नाम : नव कुमार रात्रे
पिता का नाम: पुनी राम रात्रे
मकान संख्या : ७०
उम्र : 34 लिंग : पुरुष
फोटो उपलब्ध

480 SFV0904623
निर्वाचक का नाम : देवलाल शान्ते
पिता का नाम: मनीराम शान्ते
मकान संख्या : ५६/१
उम्र : 34 लिंग : पुरुष
फोटो उपलब्ध

481 SFV2385995
निर्वाचक का नाम : भूपेंद्रकुमार यादव
पिता का नाम: बलदाऊ यादव
मकान संख्या : 37/g
उम्र : 26 लिंग : पुरुष
फोटो उपलब्ध

482 SFV2854073
निर्वाचक का नाम : रवीना शान्ते
पति का नाम: राजेश शान्ते
मकान संख्या : 53का
उम्र : 27 लिंग : महिला
फोटो उपलब्ध

483 SFV0904748
निर्वाचक का नाम : सम्मेलाल निराला
पिता का नाम: एकादशिया निराला
मकान संख्या : 77
उम्र : 54 लिंग : पुरुष
फोटो उपलब्ध

484 SFV1397173
निर्वाचक का नाम : समारु निराला
पिता का नाम: एकादशिया निराला
मकान संख्या : 77
उम्र : 51 लिंग : पुरुष
फोटो उपलब्ध

485 SFV0101261
निर्वाचक का नाम : सहनीराम निराला
पिता का नाम: एकादशिया
मकान संख्या : 77
उम्र : 36 लिंग : पुरुष
फोटो उपलब्ध

486 SFV2188464
निर्वाचक का नाम : जानकी निराला
पति का नाम: राजकुमार निराला
मकान संख्या : 77
उम्र : 33 लिंग : महिला
फोटो उपलब्ध

487 SFV2188472
निर्वाचक का नाम : पूजादेवी निराला
पति का नाम: रिंकु निराला
मकान संख्या : 77
उम्र : 31 लिंग : महिला
फोटो उपलब्ध

488 SFV1715440
निर्वाचक का नाम : रिंकू निराला
पिता का नाम: समारूराम निराला
मकान संख्या : 77
उम्र : 31 लिंग : पुरुष
फोटो उपलब्ध

489 SFV2188480
निर्वाचक का नाम : फूलकुमारी निराला
पति का नाम: विष्णुदयाल निराला
मकान संख्या : 77
उम्र : 30 लिंग : महिला
फोटो उपलब्ध

490 SFV2172112
निर्वाचक का नाम : विष्णु देव निराला
पिता का नाम: समारू लाल निराला
मकान संख्या : 77
उम्र : 29 लिंग : पुरुष
फोटो उपलब्ध

491 SFV2424315
निर्वाचक का नाम : नेहा निराला
पिता का नाम: धन तेरस निराला
मकान संख्या : 77
उम्र : 25 लिंग : महिला
फोटो उपलब्ध

492 SFV2480267
निर्वाचक का नाम : सरिता यादव
पति का नाम: नारायण यादव
मकान संख्या : 79
उम्र : 40 लिंग : महिला
फोटो उपलब्ध

493 SFV2172120
निर्वाचक का नाम : गणेश कुमार यादव
पिता का नाम: मोहन लाल यादव
मकान संख्या : 79
उम्र : 29 लिंग : पुरुष
फोटो उपलब्ध

494 SFV2608594
निर्वाचक का नाम : छत बाई शांते
पिता का नाम: चन्द राम शांते
मकान संख्या : 79/के
उम्र : 24 लिंग : महिला
फोटो उपलब्ध

495 SFV2765030
निर्वाचक का नाम : नित राम शांटे
पिता का नाम: चांद राम शांटे
मकान संख्या : 79/का
उम्र : 21 लिंग : पुरुष
फोटो उपलब्ध

496 SFV2849776
निर्वाचक का नाम : लखनलाल यादव
पिता का नाम: मोहनलाल यादव
मकान संख्या : 79/ख
उम्र : 26 लिंग : पुरुष
फोटो उपलब्ध

497 SFV0101295
निर्वाचक का नाम : चन्दराम शांते
पिता का नाम: दुजेराम
मकान संख्या : 79/क
उम्र : 51 लिंग : पुरुष
फोटो उपलब्ध

498 SFV0904763
निर्वाचक का नाम : तीजमती शांते
पति का नाम: चन्दराम शांते
मकान संख्या : 79/क
उम्र : 48 लिंग : महिला
फोटो उपलब्ध

499 SFV0101329
निर्वाचक का नाम : बुधराम शांते
पिता का नाम: तुलसीराम
मकान संख्या : 80
उम्र : 64 लिंग : पुरुष
फोटो उपलब्ध

500 SFV0101337
निर्वाचक का नाम : ऊ खाबाई शांते
पति का नाम: बुधराम
मकान संख्या : 80
उम्र : 59 लिंग : महिला
फोटो उपलब्ध

501 SFV0101345
निर्वाचक का नाम : दूजराम शांते
पिता का नाम: बुधराम
मकान संख्या : 80
उम्र : 38 लिंग : पुरुष
फोटो उपलब्ध

502 SFV1397199
निर्वाचक का नाम : समारिन शांते
पति का नाम: दुजराम शांते शांते
मकान संख्या : 80
उम्र : 35 लिंग : महिला
फोटो उपलब्ध

503 SFV2970820
निर्वाचक का नाम : विष्णु कुमार शान्ते
पिता का नाम: दुजराम शान्ते
मकान संख्या : 80
उम्र : 21 लिंग : पुरुष
फोटो उपलब्ध

504 SFV0101360
निर्वाचक का नाम : भगवतीन शांते
पति का नाम: सदाराम
मकान संख्या : 81
उम्र : 56 लिंग : महिला
फोटो उपलब्ध

505 SFV0101378
निर्वाचक का नाम : चैतराम शांते
पिता का नाम: सदाराम
मकान संख्या : 81
उम्र : 39 लिंग : पुरुष
फोटो उपलब्ध

506 SFV0101386
निर्वाचक का नाम : मोहनलाल शांते
पिता का नाम: सदाराम सतनामी
मकान संख्या : 81
उम्र : 37 लिंग : पुरुष
फोटो उपलब्ध

507 SFV1397207
निर्वाचक का नाम : राम बाई शांते
पति का नाम: चैतराम शांते शांते
मकान संख्या : 81
उम्र : 36 लिंग : महिला
फोटो उपलब्ध

508 SFV0101394
निर्वाचक का नाम : उत्तरी कुमारी शांते
पति का नाम: मोहन लाल सतनामी
मकान संख्या : 81
उम्र : 34 लिंग : महिला
फोटो उपलब्ध

509 SFV1368554
निर्वाचक का नाम : निकी कुमार शान्ते
पिता का नाम: सदाराम शान्ते
मकान संख्या : 81
उम्र : 32 लिंग : पुरुष
फोटो उपलब्ध

510 SFV1748284
निर्वाचक का नाम : निर्मला शांते
पति का नाम: निकीकुमार शांते
मकान संख्या : 81
उम्र : 31 लिंग : महिला
फोटो उपलब्ध

511 SFV1971522
निर्वाचक का नाम : बोधलाल शान्ते
पिता का नाम: सदाराम शान्ते
मकान संख्या : 81
उम्र : 30 लिंग : पुरुष
फोटो उपलब्ध

512 SFV2610996
निर्वाचक का नाम : सुरेश कुमार शांते
पिता का नाम: सदा राम शांते
मकान संख्या : 81
उम्र : 24 लिंग : पुरुष
फोटो उपलब्ध

513 SFV2643690
निर्वाचक का नाम : बिंदिया शांते
पति का नाम: सुरेश कुमार शांते
मकान संख्या : 81
उम्र : 22 लिंग : महिला
फोटो उपलब्ध

514 SFV0101402
निर्वाचक का नाम : अगतराम जागडे
पिता का नाम: खुनूराम
मकान संख्या : 85
उम्र : 64 लिंग : पुरुष
फोटो उपलब्ध

515 SFV0101410
निर्वाचक का नाम : गौरीबाई जागडे
पति का नाम: अगतराम
मकान संख्या : 85
उम्र : 59 लिंग : महिला
फोटो उपलब्ध

516 SFV0101428
निर्वाचक का नाम : रामलाल जागडे
पिता का नाम: अगतराम
मकान संख्या : 85
उम्र : 39 लिंग : पुरुष
फोटो उपलब्ध

517 SFV0101436
निर्वाचक का नाम : मनोजकुमार जागडे
पिता का नाम: अगतराम
मकान संख्या : 85
उम्र : 36 लिंग : पुरुष
फोटो उपलब्ध

518 SFV1715457
निर्वाचक का नाम : लक्ष्मीन जांगडे
पति का नाम: रामलाल जांगडे
मकान संख्या : 85
उम्र : 36 लिंग : महिला
फोटो उपलब्ध

519 SFV2613834
निर्वाचक का नाम : सोनी जांगड़े
पति का नाम: सुंदर लाल जांगड़े
मकान संख्या : 85
उम्र : 33 लिंग : महिला
फोटो उपलब्ध

520 SFV1715465
निर्वाचक का नाम : सुन्दरलाल जांगडे
पिता का नाम: अगतराम जांगडे
मकान संख्या : 85
उम्र : 31 लिंग : पुरुष
फोटो उपलब्ध

521 SFV2385920
निर्वाचक का नाम : श्वेता जंगाडे
पति का नाम: मनोजकुमार जंगाडे
मकान संख्या : 85
उम्र : 30 लिंग : महिला
फोटो उपलब्ध

522 SFV0101444
निर्वाचक का नाम : जमुनाबाई जागडे
पति का नाम: अगरदास
मकान संख्या : 87
उम्र : 74 लिंग : महिला
फोटो उपलब्ध

523 SFV1473446
निर्वाचक का नाम : दिनेशकुमार जागडे
पिता का नाम: अगरदास जागडे
मकान संख्या : 87
उम्र : 44 लिंग : पुरुष
फोटो उपलब्ध

524 SFV1397223
निर्वाचक का नाम : श्यामबाई जागडे
पति का नाम: भारतलाल जागडे
मकान संख्या : 87
उम्र : 40 लिंग : महिला
फोटो उपलब्ध

525 SFV2730091
निर्वाचक का नाम : ललिता जांगड़े
पति का नाम: सुधार सिंग जांगड़े
मकान संख्या : 87
उम्र : 24 लिंग : महिला
फोटो उपलब्ध

526 SFV1397249
निर्वाचक का नाम : कलाबाई लहरे
पति का नाम: मूलचन्द लहरे
मकान संख्या : 88
उम्र : 51 लिंग : महिला
फोटो उपलब्ध

527 SFV2385938
निर्वाचक का नाम : बबली लहरे
पति का नाम: टार्जनकुमार लहरे
मकान संख्या : 88
उम्र : 27 लिंग : महिला
फोटो उपलब्ध

528 SFV2503951
निर्वाचक का नाम : टारज़न कुमार लहरे
पिता का नाम: मूलचंद लहरे
मकान संख्या : 88
उम्र : 24 लिंग : पुरुष
फोटो उपलब्ध

529 SFV0101451
निर्वाचक का नाम : कातिकराम शांते
पिता का नाम: गणेशराम
मकान संख्या : 89
उम्र : 66 लिंग : पुरुष
फोटो उपलब्ध

530 SFV0101477
निर्वाचक का नाम : गनपतलाल शांते
पिता का नाम: कातिकराम
मकान संख्या : 89
उम्र : 49 लिंग : पुरुष
फोटो उपलब्ध

531 SFV0101485
निर्वाचक का नाम : सन्तोषीबाई शांते
पति का नाम: गनपतलाल
मकान संख्या : 89
उम्र : 45 लिंग : महिला
फोटो उपलब्ध

532 SFV3146792
निर्वाचक का नाम : शुभराम शान्ते
पिता का नाम: कार्तिकराम शान्ते
मकान संख्या : 89 कार्तिकराम शान्ते ग्राम पिसौद पो,हसौड
उम्र : 38 लिंग : पुरुष
फोटो उपलब्ध

533 SFV1715382
निर्वाचक का नाम : संतोषी शांते
पति का नाम: शुभराम शान्ते
मकान संख्या : 89 वार्ड 07
उम्र : 34 लिंग : महिला
फोटो उपलब्ध

534 SFV0101550
निर्वाचक का नाम : अधोरी शांते
पिता का नाम: हरीराम
मकान संख्या : 90
उम्र : 64 लिंग : पुरुष
फोटो उपलब्ध

535 SFV0904805
निर्वाचक का नाम : बैशाखा शांते
पति का नाम: अघोरी शांते
मकान संख्या : 90
उम्र : 59 लिंग : महिला
फोटो उपलब्ध

536 SFV0904813
निर्वाचक का नाम : लखन शांते
पिता का नाम: अघोरी शांते
मकान संख्या : 90
उम्र : 48 लिंग : पुरुष
फोटो उपलब्ध

537 SFV0101568
निर्वाचक का नाम : उखमा शान्ते
पति का नाम: लखन
मकान संख्या : 90
उम्र : 46 लिंग : महिला
फोटो उपलब्ध

538 SFV1715408
निर्वाचक का नाम : इतवरा बाई शांते
पति का नाम: शत्रुघन शांते
मकान संख्या : 90
उम्र : 36 लिंग : महिला
फोटो उपलब्ध

539 SFV1186774
निर्वाचक का नाम : यशोदा
पिता का नाम: अघोरी राम
मकान संख्या : 90
उम्र : 35 लिंग : महिला
फोटो उपलब्ध

540 SFV1748292
निर्वाचक का नाम : संजयकुमार शांते
पिता का नाम: लखन शांते
मकान संख्या : 90
उम्र : 31 लिंग : पुरुष
फोटो उपलब्ध

541 SFV1715390
निर्वाचक का नाम : नंद कुमार शान्ते
पिता का नाम: अघोरी शांते
मकान संख्या : 90
उम्र : 30 लिंग : पुरुष
फोटो उपलब्ध

542 SFV2227593
निर्वाचक का नाम : मोंगरा कुमारी शान्ते
पिता का नाम: अघोरी राम शान्ते
मकान संख्या : 90
उम्र : 29 लिंग : महिला
फोटो उपलब्ध

543 SFV3021078
निर्वाचक का नाम : सेवती
पति का नाम: नंद कुमार शान्ते
मकान संख्या : 90
उम्र : 28 लिंग : महिला
फोटो उपलब्ध

544 SFV2227619
निर्वाचक का नाम : अनुरथ कुमार शान्ते
पिता का नाम: लखन लाल शान्ते
मकान संख्या : 90
उम्र : 27 लिंग : पुरुष
फोटो उपलब्ध

545 SFV2853869
निर्वाचक का नाम : समारिन शान्ते
पति का नाम: अनुरत शान्ते
मकान संख्या : 90
उम्र : 27 लिंग : महिला
फोटो उपलब्ध

546 SFV2308328
निर्वाचक का नाम : राजेश्वरी शांटे
पति का नाम: संजय शांटे
मकान संख्या : 90
उम्र : 26 लिंग : महिला
फोटो उपलब्ध

547 SFV0101576
निर्वाचक का नाम : उदेराम शांते
पिता का नाम: रामलाल
मकान संख्या : 91
उम्र : 74 लिंग : पुरुष
फोटो उपलब्ध

548 SFV0101584
निर्वाचक का नाम : कैलाशबाई शांते
पति का नाम: उदेराम
मकान संख्या : 91
उम्र : 69 लिंग : महिला
फोटो उपलब्ध

549 SFV0101592
निर्वाचक का नाम : धनाराम शांते
पिता का नाम: उदेराम
मकान संख्या : 91
उम्र : 50 लिंग : पुरुष
फोटो उपलब्ध

550 SFV2424273
निर्वाचक का नाम : गंगा बाई शांते
पति का नाम: धनराम शांते
मकान संख्या : 91
उम्र : 47 लिंग : महिला
फोटो उपलब्ध

551 SFV0101600
निर्वाचक का नाम : जीवनलाल शांते
पिता का नाम: उदेराम शांते
मकान संख्या : 91
उम्र : 38 लिंग : पुरुष
फोटो उपलब्ध

552 SFV0101618
निर्वाचक का नाम : मालती शांते
पति का नाम: जीवनलाल
मकान संख्या : 91
उम्र : 36 लिंग : महिला
फोटो उपलब्ध

553 SFV2424372
निर्वाचक का नाम : जय प्रकाश शांते
पिता का नाम: धनराम शांते
मकान संख्या : 91
उम्र : 25 लिंग : पुरुष
फोटो उपलब्ध

554 SFV2726321
निर्वाचक का नाम : तिल्केश्वरि शांते
पति का नाम: जयप्रकाश शांते
मकान संख्या : 91
उम्र : 22 लिंग : महिला
फोटो उपलब्ध

555 SFV2812170
निर्वाचक का नाम : गायत्री शान्ते
पिता का नाम: धना राम शान्ते
मकान संख्या : 91
उम्र : 22 लिंग : महिला
फोटो उपलब्ध

556 SFV2811628
निर्वाचक का नाम : सुखदेव सूर्या
पिता का नाम: जीवन लाल सूर्या
मकान संख्या : 91
उम्र : 21 लिंग : पुरुष
फोटो उपलब्ध

557 SFV3095924
निर्वाचक का नाम : सावित्री शान्ते
पिता का नाम: जीवन लाल शान्ते
मकान संख्या : 91
उम्र : 20 लिंग : महिला
फोटो उपलब्ध

558 SFV2946960
निर्वाचक का नाम : राजेश्वर शान्ते
पिता का नाम: धरम सिंह शान्ते
मकान संख्या : 93/क
उम्र : 30 लिंग : पुरुष
फोटो उपलब्ध

559 SFV0101634
निर्वाचक का नाम : दारासिंह शांते
पिता का नाम: छेदूलाल
मकान संख्या : 93/क
उम्र : 44 लिंग : पुरुष
फोटो उपलब्ध

560 SFV0101626
निर्वाचक का नाम : रोशनी शान्ते
पति का नाम: दारासिंह
मकान संख्या : 93 क
उम्र : 34 लिंग : महिला
फोटो उपलब्ध

561 SFV2172138
निर्वाचक का नाम : राजेश कुमार शान्ते
पिता का नाम: धरम सिंह शान्ते
मकान संख्या : 93 क
उम्र : 28 लिंग : पुरुष
फोटो उपलब्ध

562 SFV1473461
निर्वाचक का नाम : शेरसिंह शांते
पिता का नाम: छेदूलाल शांते
मकान संख्या : 93/क
उम्र : 42 लिंग : पुरुष
फोटो उपलब्ध

563 SFV0101642
निर्वाचक का नाम : धरमिन शांते
पति का नाम: शेरसिंह
मकान संख्या : 93/क
उम्र : 38 लिंग : महिला
फोटो उपलब्ध

564 SFV0904839
निर्वाचक का नाम : ईतवारी शान्ते
पति का नाम: छेदुलाल शान्ते
मकान संख्या : 93 क
उम्र : 66 लिंग : महिला
फोटो उपलब्ध

565 SFV0101667
निर्वाचक का नाम : छतराम खुंटे
पिता का नाम: शिवचरण खुंटे
मकान संख्या : 95
उम्र : 48 लिंग : पुरुष
फोटो उपलब्ध

566 SFV1371418
निर्वाचक का नाम : लछराम खुंटे
पिता का नाम: शिवचरण
मकान संख्या : 95
उम्र : 45 लिंग : पुरुष
फोटो उपलब्ध

567 SFV0101683
निर्वाचक का नाम : शुकवारा बाई खूंटे
पति का नाम: छतराम खूंटे
मकान संख्या : 95
उम्र : 42 लिंग : महिला
फोटो उपलब्ध

568 SFV1748318
निर्वाचक का नाम : सुकरिता खूंटे
पति का नाम: लक्षराम खूंटे
मकान संख्या : 95
उम्र : 41 लिंग : महिला
फोटो उपलब्ध

569 SFV2688133
निर्वाचक का नाम : बोटलाल खुंटे
पिता का नाम: छतराम खुंटे
मकान संख्या : 95
उम्र : 28 लिंग : पुरुष
फोटो उपलब्ध

570 SFV2689826
निर्वाचक का नाम : मनीषा खुंटे
पति का नाम: बोटलाल खुंटे
मकान संख्या : 95
उम्र : 24 लिंग : महिला
फोटो उपलब्ध

571 SFV0101691
निर्वाचक का नाम : बैगा निराला
पिता का नाम: सोमनाथ
मकान संख्या : 96
उम्र : 79 लिंग : पुरुष
फोटो उपलब्ध

572 SFV0101709
निर्वाचक का नाम : पनिकराम निराला
पिता का नाम: बैगा
मकान संख्या : 96
उम्र : 51 लिंग : पुरुष
फोटो उपलब्ध

573 SFV0101717
निर्वाचक का नाम : मालिक राम निराला
पिता का नाम: बैगा निराला
मकान संख्या : 96
उम्र : 50 लिंग : पुरुष
फोटो उपलब्ध

574 SFV0101725
निर्वाचक का नाम : तिहारिन निराला
पति का नाम: पनिकराम
मकान संख्या : 96
उम्र : 49 लिंग : महिला
फोटो उपलब्ध

575 SFV0101733
निर्वाचक का नाम : नीराबाई निराला
पति का नाम: मालिकराम
मकान संख्या : 96
उम्र : 46 लिंग : महिला
फोटो उपलब्ध

576 SFV1971530
निर्वाचक का नाम : अमित कुमार निराला
पिता का नाम: मालिकराम निराला
मकान संख्या : 96
उम्र : 30 लिंग : पुरुष
फोटो उपलब्ध

577 SFV2332625
निर्वाचक का नाम : सरिता निराला
पति का नाम: अमित कुमार निराला
मकान संख्या : 96
उम्र : 27 लिंग : महिला
फोटो उपलब्ध

578 SFV2332690
निर्वाचक का नाम : प्रियंका निराला
पति का नाम: अजित कुमार निराला
मकान संख्या : 96
उम्र : 26 लिंग : महिला
फोटो उपलब्ध

579 SFV2808426
निर्वाचक का नाम : रंजीत कुमार निराला
पिता का नाम: पनिकराम निराला
मकान संख्या : 96
उम्र : 24 लिंग : पुरुष
फोटो उपलब्ध

580 SFV2808442
निर्वाचक का नाम : दिलेश्वरी निराला
पति का नाम: रंजीत कुमार निराला
मकान संख्या : 96
उम्र : 21 लिंग : महिला
फोटो उपलब्ध

581 SFV2831873
निर्वाचक का नाम : रजनी कुमारी निराला
पिता का नाम: पनिकराम निराला
मकान संख्या : 96
उम्र : 21 लिंग : महिला
फोटो उपलब्ध

582 SFV3050382
निर्वाचक का नाम : बलदाऊ यादव
पिता का नाम: झींगूल यादव
मकान संख्या : 97/ग
उम्र : 56 लिंग : पुरुष
फोटो उपलब्ध

583 SFV2385987
निर्वाचक का नाम : कामनी यादव
पिता का नाम: बलदाऊ यादव
मकान संख्या : 97/g
उम्र : 27 लिंग : महिला
फोटो उपलब्ध

584 SFV2385953
निर्वाचक का नाम : लक्ष्मिन बाई सतनामी
पति का नाम: जवाहरलाल सतनामी
मकान संख्या : 97/k
उम्र : 57 लिंग : महिला
फोटो उपलब्ध

585 SFV2386027
निर्वाचक का नाम : राधिका यादव
पति का नाम: जयसिंह यादव
मकान संख्या : 97kh
उम्र : 36 लिंग : महिला
फोटो उपलब्ध

586 SFV2729291
निर्वाचक का नाम : धनेश्वरी यादव
पति का नाम: राजेंद्र यादव
मकान संख्या : 97 ख
उम्र : 23 लिंग : महिला
फोटो उपलब्ध

587 SFV2729218
निर्वाचक का नाम : राजेंद्र यादव
पिता का नाम: कन्हैया लाल यादव
मकान संख्या : 97ख
उम्र : 23 लिंग : पुरुष
फोटो उपलब्ध

588 SFV0101782
निर्वाचक का नाम : कन्हैया यादव
पिता का नाम: झिगुल यादव
मकान संख्या : 97ख
उम्र : 57 लिंग : पुरुष
फोटो उपलब्ध

589 SFV0101790
निर्वाचक का नाम : जानकी यादव
पति का नाम: कन्हैया
मकान संख्या : 97ख
उम्र : 53 लिंग : महिला
फोटो उपलब्ध

590 SFV0101774
निर्वाचक का नाम : हीरादेवी यादव
पति का नाम: बलदाऊ यादव
मकान संख्या : 97/ग
उम्र : 50 लिंग : महिला
फोटो उपलब्ध

591 SFV1594969
निर्वाचक का नाम : किशुनलाल यादव
पिता का नाम: लूटन यादव
मकान संख्या : 98
उम्र : 48 लिंग : महिला
फोटो उपलब्ध

592 SFV1594977
निर्वाचक का नाम : यशोदा यादव
पति का नाम: किशुनलाल यादव
मकान संख्या : 98
उम्र : 46 लिंग : महिला
फोटो उपलब्ध

593 SFV1971548
निर्वाचक का नाम : धनेश्वरी शान्ते
पति का नाम: बिहारीलाल शान्ते
मकान संख्या : 99
उम्र : 55 लिंग : महिला
फोटो उपलब्ध

594 SFV2728046
निर्वाचक का नाम : फिरत राम शांते
पिता का नाम: बिहारी लाल शांते
मकान संख्या : 99
उम्र : 22 लिंग : पुरुष
फोटो उपलब्ध

595 SFV2734663
निर्वाचक का नाम : काजल शांते
पिता का नाम: बिहारी लाल शांते
मकान संख्या : 99
उम्र : 22 लिंग : महिला
फोटो उपलब्ध

596 SFV1971563
निर्वाचक का नाम : समारिन कुर्रे
पति का नाम: गैसराम कुर्रे
मकान संख्या : 100
उम्र : 86 लिंग : महिला
फोटो उपलब्ध

597 SFV1971571
निर्वाचक का नाम : भाडूराम कुर्रे
पिता का नाम: गै सराम कुर्रे
मकान संख्या : 100
उम्र : 45 लिंग : पुरुष
फोटो उपलब्ध

598 SFV1971589
निर्वाचक का नाम : गुरबारी कुर्रे
पिता का नाम: भाडूराम कुर्रे
मकान संख्या : 100
उम्र : 43 लिंग : महिला
फोटो उपलब्ध

599 SFV1512961
निर्वाचक का नाम : किसून रात्रे
पिता का नाम: कार्तिकराम रात्रे
मकान संख्या : 101
उम्र : 41 लिंग : पुरुष
फोटो उपलब्ध

600 SFV1971597
निर्वाचक का नाम : दुलौरीन रात्रे
पति का नाम: किसून रात्रे
मकान संख्या : 101
उम्र : 37 लिंग : महिला
फोटो उपलब्ध

601 SFV1971605
निर्वाचक का नाम : लच्छीराम गो ड
पिता का नाम: नरसिंह गोड
मकान संख्या : 102
उम्र : 49 लिंग : पुरुष
फोटो उपलब्ध

602 SFV1991850
निर्वाचक का नाम : तिहारिनबाई गोड
पति का नाम: लच्छेराम गोड
मकान संख्या : 102
उम्र : 46 लिंग : महिला
फोटो उपलब्ध

603 SFV1971613
निर्वाचक का नाम : शंकरलाल गोड
पिता का नाम: नरसिंह गोड
मकान संख्या : 103
उम्र : 64 लिंग : पुरुष
फोटो उपलब्ध

604 SFV1971621
निर्वाचक का नाम : कन्हैयालाल गोड
पिता का नाम: नरसिंह गोड
मकान संख्या : 104
उम्र : 59 लिंग : पुरुष
फोटो उपलब्ध

605 SFV1971639
निर्वाचक का नाम : समारिनबाई गोड
पति का नाम: कन्हैयालाल गोड
मकान संख्या : 104
उम्र : 54 लिंग : महिला
फोटो उपलब्ध

606 SFV1971647
निर्वाचक का नाम : राजू गो ड
पिता का नाम: कन्हैयालाल गो ड
मकान संख्या : 105
उम्र : 35 लिंग : पुरुष
फोटो उपलब्ध

607 SFV2718542
निर्वाचक का नाम : फुलेश्वरी गोंड़
पति का नाम: राजू गोंड़
मकान संख्या : 105
उम्र : 33 लिंग : महिला
फोटो उपलब्ध

608 SFV2385979
निर्वाचक का नाम : रामचरण गोंड
पिता का नाम: कन्हैयालाल गोंड
मकान संख्या : 106
उम्र : 34 लिंग : पुरुष
फोटो उपलब्ध

609 SFV2385961
निर्वाचक का नाम : जमूनाबाई गोंड
पति का नाम: तीजराम गोंड
मकान संख्या : 107
उम्र : 32 लिंग : महिला
फोटो उपलब्ध

610 SFV2386001
निर्वाचक का नाम : तेजराम गोंड
पिता का नाम: कन्हैयालाल गोंड
मकान संख्या : 107
उम्र : 29 लिंग : पुरुष
फोटो उपलब्ध

611 SFV2385508
निर्वाचक का नाम : फिरतु राम गोंड
पिता का नाम: नरसिंह सतनामी
मकान संख्या : 108
उम्र : 75 लिंग : पुरुष
फोटो उपलब्ध

612 SFV2419653
निर्वाचक का नाम : गुरुबारी बाई गोड
पति का नाम: फिरतु राम गोड
मकान संख्या : 108
उम्र : 71 लिंग : महिला
फोटो उपलब्ध

613 SFV2384105
निर्वाचक का नाम : राजकुमारी गोंड
पति का नाम: श्रीराम गोंड
मकान संख्या : 109
उम्र : 35 लिंग : महिला
फोटो उपलब्ध

614 SFV2385490
निर्वाचक का नाम : श्रीराम गोंड
पिता का नाम: फ़िरतूराम गोंड
मकान संख्या : 109
उम्र : 34 लिंग : पुरुष
फोटो उपलब्ध

615 SFV2388767
निर्वाचक का नाम : बालाराम गोंड
पिता का नाम: फ़िरतूराम गोंड
मकान संख्या : 110
उम्र : 38 लिंग : पुरुष
फोटो उपलब्ध

616 SFV2815637
निर्वाचक का नाम : दिलेश्वर गोंड
पिता का नाम: बलाराम सिदार
मकान संख्या : 110
उम्र : 20 लिंग : पुरुष
फोटो उपलब्ध

617 SFV3120508
निर्वाचक का नाम : सोनू शान्ते
अन्य: भगत राम शान्ते
मकान संख्या : 113
उम्र : 30 लिंग : पुरुष
फोटो उपलब्ध

618 SFV2728863
निर्वाचक का नाम : भगत राम शांते
पिता का नाम: सुरित राम शांते
मकान संख्या : 113
उम्र : 27 लिंग : पुरुष
फोटो उपलब्ध

619 SFV2733574
निर्वाचक का नाम : राखी कुमारी शांते
पिता का नाम: सूरित राम शांते
मकान संख्या : 113
उम्र : 25 लिंग : महिला
फोटो उपलब्ध

620 SFV2388809
निर्वाचक का नाम : शिवकुमार साँवरिया
पिता का नाम: किशुन साँवरिया
मकान संख्या : 136
उम्र : 39 लिंग : पुरुष
फोटो उपलब्ध

621 SFV2104586
निर्वाचक का नाम : राजेश्वर
पिता का नाम: धरमसिंग
मकान संख्या : 963 क
उम्र : 29 लिंग : पुरुष
फोटो उपलब्ध

622 SFV2304350
निर्वाचक का नाम : अजित कुमार निराला
पिता का नाम: मालिक राम
मकान संख्या : -
उम्र : 27 लिंग : पुरुष
फोटो उपलब्ध

623 SFV3053907
निर्वाचक का नाम : भारती निराला
पति का नाम: गौतम निराला
मकान संख्या : वार्ड नं. 01
उम्र : 20 लिंग : महिला
फोटो उपलब्ध

624 SFV3053949
निर्वाचक का नाम : पूर्णिमा बंजारे
पति का नाम: राजेंद्र बंजारे
मकान संख्या : वार्ड नं. 01
उम्र : 20 लिंग : महिला
फोटो उपलब्ध

625 SFV3124385
निर्वाचक का नाम : मंगली बाई
पिता का नाम: फिरतुराम
मकान संख्या : वार्ड नं. 08
उम्र : 33 लिंग : महिला
फोटो उपलब्ध

626 SFV0101311
निर्वाचक का नाम : गंगाबाई यादव
पति का नाम: मोहन यादव
मकान संख्या : ७९ख
उम्र : 51 लिंग : महिला
फोटो उपलब्ध

627 SFV0904847
निर्वाचक का नाम : शत्रुघन कुमार शान्ते
पिता का नाम: अघोरीराम शान्ते
मकान संख्या : ९०
उम्र : 39 लिंग : पुरुष
फोटो उपलब्ध

628 SFV0101816
निर्वाचक का नाम : अमरनाथ शान्ते
पिता का नाम: उदेराम शान्ते
मकान संख्या : ९०
उम्र : 37 लिंग : पुरुष
फोटो उपलब्ध

629 SFV0101527
निर्वाचक का नाम : शुभराम शान्ते
पिता का नाम: कातिकराम शान्ते
मकान संख्या : ८९
उम्र : 36 लिंग : पुरुष
फोटो उपलब्ध

630 SFV0101303
निर्वाचक का नाम : धनतेरस निराला
पिता का नाम: सम्मेलाल निराला
मकान संख्या : ७७
उम्र : 34 लिंग : पुरुष
फोटो उपलब्ध

मतदाताओं की संक्षिप्त विवरणी :

A) मतदाताओं की संख्या :

		नामावली का प्रकार	निर्वाचक नामावली की पहचान :	**मतदाताओं की संख्या :**			
				पुरुष	महिला	तृतीय लिंग	कुल
I	मूल	मूल नामावली	समस्त पूरकों को को एकीकृत कर बनाई गई विशेष गहन पुनरीक्षण 2026 की मूल निर्वाचक नामावली	316	314	0	630
				316	314	0	630

निर्वाचक रजिस्ट्रीकरण अधिकारी के हस्ताक्षर