निर्वाचक नामावली 2026 S26 छत्तीसगढ

विधानसभा क्षेत्र की संख्या, नाम और आरक्षण की स्थिति : 37 - जैजेपुर (सामान्य)	**भाग संख्या : : 266**

लोकसभा निर्वाचन क्षेत्र की संख्या, नाम और आरक्षण स्थिति जिसमें विधानसभा क्षेत्र है : 3 - जांजगीर-चाम्पा (अनुसूचित जाति)

1. पुनरीक्षण का विवरण

पुनरीक्षण का वर्ष : 2026

अर्हता दिनांक : 01-01-2026

पुनरीक्षण का प्रकार : विशेष गहन पुनरीक्षण 2026

प्रकाशन की तिथि : 23-12-2025

निर्वाचक नामावली की पहचान :

समस्त पूरकों को एकीकृत कर बनायी गई विशेष गहन पुनरीक्षण 2026 की मूल निर्वाचक नामावली

2. भाग व मतदान क्षेत्र का विवरण :

इस भाग के अनुभाग की संख्या व नाम :

1-डबरी पारा
2-सिदार पारा 1
3-मांझा पारा
4-धोबी पारा
5-गौटिया पारा
6-तलाब पारा

मुख्य शहर/गाँव	: अमलीडीह
डाकघर	: अमलीडीह
पुलिस स्टेशन	: हसौद
पंचायत	: अमलीडीह
तहसील	: मालखरौदा
अनुमंडल	: मालखरौदा
जिला	: सक्ती
पिन कोड	: 495691

3. मतदान केंद्र का विवरण

मतदान केंद्र की संख्या व नाम :

266 - अमलीडीह-1

मतदान केंद्र का पता :

शासकीय प्राथमिक स्कूल भवन अमलीडीह कक्ष क्रमांक 1

मतदान केंद्र का प्रकार (पुरुष/महिला/सामान्य)	सामान्य
इस भाग में सहायक मतदान केन्द्रों की संख्या :	0

4. मतदाताओं की संख्या :

आरंभिक क्रम संख्या	अंतिम क्रम संख्या	मतदाताओं की संख्या			
		पुरुष	महिला	तृतीय लिंग	कुल
1	617	300	317	0	617

निर्वाचक रजिस्ट्रीकरण अधिकारी के हस्ताक्षर

Nazri Naksha	Google Map View
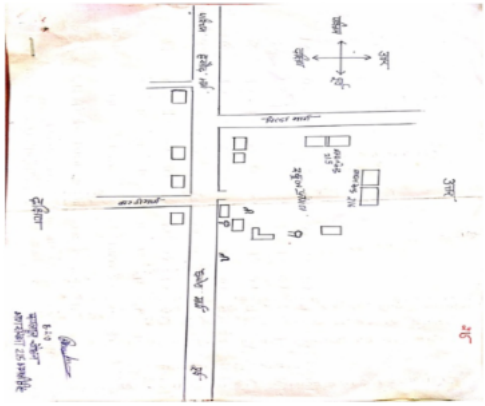	

Polling Station Building Front View	Polling Station Front View

Cad View	Key MAP View
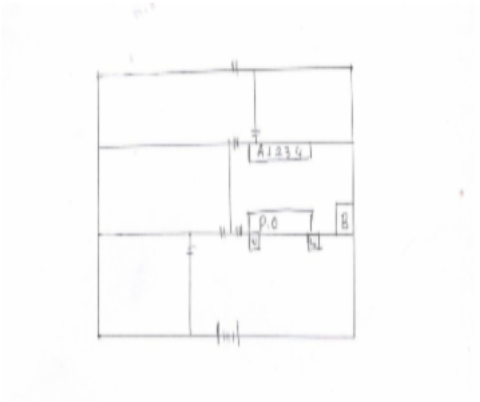	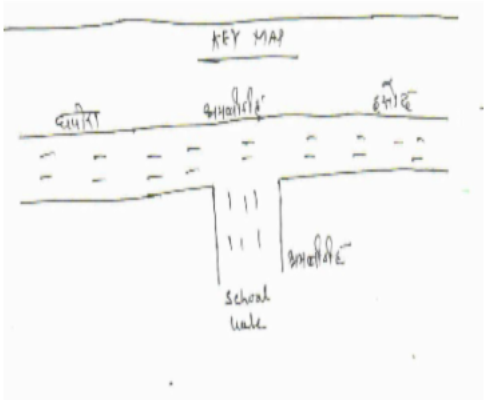

1 SFV3017142
निर्वाचक का नाम : कल्पना चंद्रा
पति का नाम: प्रदीप चंद्रा
मकान संख्या : 01
उम्र : 26 लिंग : महिला
फोटो उपलब्ध

2 SFV1595719
निर्वाचक का नाम : राम कुमार कर्ष
पिता का नाम: हदय लाल कर्ष
मकान संख्या : 02
उम्र : 34 लिंग : पुरुष
फोटो उपलब्ध

3 SFV2105930
निर्वाचक का नाम : गौतम कुमार मनहर
पिता का नाम: भुखउ मनहर
मकान संख्या : 22
उम्र : 40 लिंग : पुरुष
फोटो उपलब्ध

4 SFV2105948
निर्वाचक का नाम : अंजनी मनहर
पति का नाम: गौतम मनहर
मकान संख्या : 22
उम्र : 37 लिंग : महिला
फोटो उपलब्ध

5 SFV2105955
निर्वाचक का नाम : प्रेम बाई चौहान
पति का नाम: जमेलाल चौहान
मकान संख्या : 33
उम्र : 32 लिंग : महिला
फोटो उपलब्ध

6 SFV2918522
निर्वाचक का नाम : हेमलता मनहर
पति का नाम: मनोहर मनहर
मकान संख्या : 35
उम्र : 39 लिंग : महिला
फोटो उपलब्ध

7 SFV2105963
निर्वाचक का नाम : मनोहर मनहर
पिता का नाम: सहेत्तर मनहर
मकान संख्या : 35
उम्र : 33 लिंग : पुरुष
फोटो उपलब्ध

8 SFV2918605
निर्वाचक का नाम : हेम कुमारी मनहर
पति का नाम: राम गिलास मनहर
मकान संख्या : 35
उम्र : 31 लिंग : महिला
फोटो उपलब्ध

9 SFV2105971
निर्वाचक का नाम : डेविड कुमार
पिता का नाम: मेघनाथ
मकान संख्या : 35
उम्र : 29 लिंग : पुरुष
फोटो उपलब्ध

10 SFV3130358
निर्वाचक का नाम : नेहा
पति का नाम: डेविड कुमार
मकान संख्या : 35
उम्र : 19 लिंग : महिला
फोटो उपलब्ध

11 SFV2105989
निर्वाचक का नाम : लक्ष्मीन देवी अजगल्ले
पति का नाम: महाबीर अजगल्ले
मकान संख्या : 38
उम्र : 30 लिंग : महिला
फोटो उपलब्ध

12 SFV2105997
निर्वाचक का नाम : सुकमति बरेठ
पति का नाम: संतोष कुमार बरेठ
मकान संख्या : 45
उम्र : 45 लिंग : महिला
फोटो उपलब्ध

13 SFV2106003
निर्वाचक का नाम : रत्ना बाई सिदार
पति का नाम: बाबूलाल सिदार
मकान संख्या : 47
उम्र : 52 लिंग : महिला
फोटो उपलब्ध

14 SFV2106011
निर्वाचक का नाम : सम्मी सिदार
पिता का नाम: बाबूलाल सिदार
मकान संख्या : 47
उम्र : 33 लिंग : महिला
फोटो उपलब्ध

15 SFV2376481
निर्वाचक का नाम : हरीश चांद प्रसाद कठोर
पिता का नाम: शिव नंदन कठोर
मकान संख्या : 48
उम्र : 26 लिंग : महिला
फोटो उपलब्ध

16 SFV2528107
निर्वाचक का नाम : दिनेश कुमार निषाद
पिता का नाम: बुधारू राम निषाद
मकान संख्या : 56
उम्र : 24 लिंग : पुरुष
फोटो उपलब्ध

17 SFV2429983
निर्वाचक का नाम : गजेंद्र सिंह राज
पिता का नाम: बीरिचा राम राज
मकान संख्या : 71
उम्र : 43 लिंग : पुरुष
फोटो उपलब्ध

18 SFV2522241
निर्वाचक का नाम : अनिता सिंग राज
पिता का नाम: सुरज सिंह राज
मकान संख्या : 71
उम्र : 30 लिंग : महिला
फोटो उपलब्ध

19 SFV2376465
निर्वाचक का नाम : अजय कुमार बरेठ
पिता का नाम: प्यारे लाल बरेठ
मकान संख्या : 98
उम्र : 27 लिंग : पुरुष
फोटो उपलब्ध

20 SFV2651990
निर्वाचक का नाम : दिव्या मनहर
पति का नाम: पुनिराम मनहर
मकान संख्या : 129
उम्र : 30 लिंग : महिला
फोटो उपलब्ध

21 SFV2429900
निर्वाचक का नाम : राम किशन मनहर
पिता का नाम: सेतराम मनहर
मकान संख्या : 129
उम्र : 27 लिंग : पुरुष
फोटो उपलब्ध

22 SFV2376499
निर्वाचक का नाम : नोवेल कुमार चंद्रा
पिता का नाम: श्याम कुमार चंद्रा
मकान संख्या : 159
उम्र : 27 लिंग : पुरुष
फोटो उपलब्ध

23 SFV2206258
निर्वाचक का नाम : संजय सिदार
पिता का नाम: चन्डी सिदार
मकान संख्या : 162
उम्र : 28 लिंग : पुरुष
फोटो उपलब्ध

24 SFV2106334
निर्वाचक का नाम : सुरूति सिदार
पिता का नाम: पंचराम सिदार
मकान संख्या : 173
उम्र : 30 लिंग : महिला
फोटो उपलब्ध

25 SFV2106342
निर्वाचक का नाम : संतोष कुमार बरेठ
पिता का नाम: रूजवा राम बरेठ
मकान संख्या : 176
उम्र : 34 लिंग : पुरुष
फोटो उपलब्ध

26 SFV2106359
निर्वाचक का नाम : हीरा बरेठ
पिता का नाम: रूंजवा राम बरेठ
मकान संख्या : 176
उम्र : 32 लिंग : महिला
फोटो उपलब्ध

27 SFV2106367
निर्वाचक का नाम : तुलसी बरेठ
पिता का नाम: रूंजवा राम बरेठ
मकान संख्या : 176
उम्र : 31 लिंग : महिला
फोटो उपलब्ध

28 SFV2923845
निर्वाचक का नाम : गरिमा कर्ष
पिता का नाम: रुन्जवा राम कर्ष
मकान संख्या : 176
उम्र : 23 लिंग : महिला
फोटो उपलब्ध

29 SFV2106383
निर्वाचक का नाम : श्याम कुमारी मरावी
पति का नाम: नरसिंह मरावी
मकान संख्या : 180
उम्र : 35 लिंग : महिला
फोटो उपलब्ध

30 SFV2106375
निर्वाचक का नाम : रामकली मरावी
पिता का नाम: रामफल मरावी
मकान संख्या : 180
उम्र : 32 लिंग : महिला
फोटो उपलब्ध

31 SFV2106391
निर्वाचक का नाम : दिलीपसिंग मरावी
पिता का नाम: गोरेलाल सिदार
मकान संख्या : 183
उम्र : 33 लिंग : महिला
फोटो उपलब्ध

32 SFV2106417
निर्वाचक का नाम : भोला राम नेताम
पिता का नाम: डमरू नेताम
मकान संख्या : 192
उम्र : 41 लिंग : पुरुष
फोटो उपलब्ध

33 SFV2106425
निर्वाचक का नाम : गोपी सिंह नेताम
पिता का नाम: विश्राम नेताम
मकान संख्या : 194
उम्र : 31 लिंग : पुरुष
फोटो उपलब्ध

34 SFV2106466
निर्वाचक का नाम : शशीकला मनहर
पति का नाम: शत्रुहन मनहर
मकान संख्या : 202
उम्र : 31 लिंग : महिला
फोटो उपलब्ध

35 SFV2106458
निर्वाचक का नाम : चंद्रा प्रकाश
पिता का नाम: सन्तानु मनहर
मकान संख्या : 202
उम्र : 30 लिंग : पुरुष
फोटो उपलब्ध

36 SFV2106482
निर्वाचक का नाम : भेष कुमारी मनहर
पति का नाम: संतोष मनहर
मकान संख्या : 203
उम्र : 31 लिंग : महिला
फोटो उपलब्ध

37 SFV2106490
निर्वाचक का नाम : बीना अजगल्ले
पति का नाम: पुनीलाल अजगल्ले
मकान संख्या : 206
उम्र : 32 लिंग : महिला
फोटो उपलब्ध

38 SFV2106516
निर्वाचक का नाम : हेम कुमार मनहर
पिता का नाम: मंगल सिंह मनहर
मकान संख्या : 215
उम्र : 30 लिंग : पुरुष
फोटो उपलब्ध

39 SFV2376663
निर्वाचक का नाम : करन सिंह मनहर
पिता का नाम: मंगल सिंह मनहर
मकान संख्या : 215
उम्र : 29 लिंग : पुरुष
फोटो उपलब्ध

40 SFV3018603
निर्वाचक का नाम : लता मनहर
पति का नाम: हेमकुमार
मकान संख्या : 215
उम्र : 22 लिंग : महिला
फोटो उपलब्ध

41 SFV2996189
निर्वाचक का नाम : लक्ष्मी कुमारी
पति का नाम: लोकेश चंद्रा
मकान संख्या : 249/बी
उम्र : 29 लिंग : महिला
फोटो उपलब्ध

42 SFV3037256
निर्वाचक का नाम : अंजु सिदार
पिता का नाम: बंशीलाल सिदार
मकान संख्या : म.क्र. 01
उम्र : 24 लिंग : महिला
फोटो उपलब्ध

43 SFV2823664
निर्वाचक का नाम : त्रिभुवन चंद्रा
पिता का नाम: शीतल कुमार चंद्रा
मकान संख्या : वार्ड नं. 8,विलेज़ - अमलीडीह
उम्र : 23 लिंग : पुरुष
फोटो उपलब्ध

44 SFV1595735
निर्वाचक का नाम : मुन्ना कसंह कर्ष
पिता का नाम: रूदय लाल कर्ष
मकान संख्या : 02
उम्र : 36 लिंग : पुरुष
फोटो उपलब्ध

45 SFV1595743
निर्वाचक का नाम : श्याम कुमार कर्ष
पिता का नाम: ह्दय लाल कर्ष
मकान संख्या : 02
उम्र : 34 लिंग : पुरुष
फोटो उपलब्ध

46 SFV2349686
निर्वाचक का नाम : प्रेमा बाई काठोर
पति का नाम: श्यामलाल कटोर बिसाहू कठोर
मकान संख्या : 9
उम्र : 65 लिंग : महिला
फोटो उपलब्ध

47 SFV1746924
निर्वाचक का नाम : श्याम लाल कठोर
पिता का नाम: रामनाथ कठोर
मकान संख्या : 9
उम्र : 60 लिंग : पुरुष
फोटो उपलब्ध

48 SFV1369412
निर्वाचक का नाम : प्रेमलाल कठोर
पिता का नाम: रामनाथ कठोर
मकान संख्या : 9
उम्र : 56 लिंग : पुरुष
फोटो उपलब्ध

49 SFV1746916
निर्वाचक का नाम : उखा बाई कठोर
पति का नाम: श्याम लाल कठोर
मकान संख्या : 9
उम्र : 55 लिंग : महिला
फोटो उपलब्ध

50 SFV1369420
निर्वाचक का नाम : पीलीबाई कठोर
पति का नाम: प्रेमलाल कठोर
मकान संख्या : 9
उम्र : 51 लिंग : महिला
फोटो उपलब्ध

51 SFV2349694
निर्वाचक का नाम : भोजराम काठोर
पिता का नाम: बिसाहू काठोर
मकान संख्या : 9
उम्र : 36 लिंग : पुरुष
फोटो उपलब्ध

52 SFV2921328
निर्वाचक का नाम : वृंदा काठोर
पति का नाम: अवध राम काठोर
मकान संख्या : 9
उम्र : 36 लिंग : महिला
फोटो उपलब्ध

53 SFV1369438
निर्वाचक का नाम : अवधराम कठोर
पिता का नाम: प्रेमलाल कठोर
मकान संख्या : 9
उम्र : 35 लिंग : पुरुष
फोटो उपलब्ध

54 SFV1369446
निर्वाचक का नाम : रविकुमार कठोर
पिता का नाम: प्रेमलाल कठोर
मकान संख्या : 9
उम्र : 33 लिंग : पुरुष
फोटो उपलब्ध

55 SFV2376903
निर्वाचक का नाम : प्रेम बाई काठोर
पति का नाम: भोजराम काठोर
मकान संख्या : 9
उम्र : 30 लिंग : महिला
फोटो उपलब्ध

56 SFV2639169
निर्वाचक का नाम : धनसाय कठोर
पिता का नाम: श्याम लाल कठोर
मकान संख्या : 9
उम्र : 22 लिंग : पुरुष
फोटो उपलब्ध

57 SFV1305820
निर्वाचक का नाम : अग्नीबाई खुंटे
पति का नाम: रामचरण खुंटे
मकान संख्या : 31
उम्र : 71 लिंग : महिला
फोटो उपलब्ध

58 SFV2106029
निर्वाचक का नाम : मानमति महिलांगे
पति का नाम: रथराम महिलांगे
मकान संख्या : 48
उम्र : 47 लिंग : महिला
फोटो उपलब्ध

59 SFV3078052
निर्वाचक का नाम : नमिता सिदार
पिता का नाम: दुकालू सिदार
मकान संख्या : 55
उम्र : 20 लिंग : महिला
फोटो उपलब्ध

60 SFV1974211
निर्वाचक का नाम : रामकुमारी चन्द्रा
पति का नाम: अशोककुमार चन्द्रा
मकान संख्या : 70
उम्र : 35 लिंग : महिला
फोटो उपलब्ध

61 SFV1305838
निर्वाचक का नाम : चंदा राज
पति का नाम: दूजेराम राज
मकान संख्या : 71
उम्र : 40 लिंग : महिला
फोटो उपलब्ध

62 SFV2206225
निर्वाचक का नाम : श्रवण राज
पिता का नाम: रतन राज
मकान संख्या : 71
उम्र : 27 लिंग : पुरुष
फोटो उपलब्ध

63 SFV2421618
निर्वाचक का नाम : सोन कुंवर सिदार
पति का नाम: सुरेंद्र कुमार सिदार
मकान संख्या : 76
उम्र : 29 लिंग : महिला
फोटो उपलब्ध

64 SFV2348050
निर्वाचक का नाम : कमला सिदार
पति का नाम: कमेश सिंह सिदार
मकान संख्या : 81
उम्र : 35 लिंग : महिला
फोटो उपलब्ध

65 SFV2106060
निर्वाचक का नाम : कमेश सिंह नेताम
पिता का नाम: कंवल सिंह नेताम
मकान संख्या : 81
उम्र : 31 लिंग : पुरुष
फोटो उपलब्ध

66 SFV2106094
निर्वाचक का नाम : कौशिल्या बाई नेताम
पति का नाम: रामप्यारा नेताम
मकान संख्या : 83
उम्र : 57 लिंग : महिला
फोटो उपलब्ध

67 SFV2106102
निर्वाचक का नाम : करमसिंग नेताम
पिता का नाम: छेडूराम नेताम
मकान संख्या : 83
उम्र : 57 लिंग : पुरुष
फोटो उपलब्ध

68 SFV2106110
निर्वाचक का नाम : सुकवारा बाई नेताम
पति का नाम: करमसिंग नेताम
मकान संख्या : 83
उम्र : 52 लिंग : महिला
फोटो उपलब्ध

69 SFV2106128
निर्वाचक का नाम : शिव कुमारी नेताम
पिता का नाम: करमसिंग नेताम
मकान संख्या : 83
उम्र : 31 लिंग : महिला
फोटो उपलब्ध

70 SFV2106136
निर्वाचक का नाम : राजकुमार पोर्ते
पिता का नाम: देवसिंह पोर्ते
मकान संख्या : 85
उम्र : 29 लिंग : पुरुष
फोटो उपलब्ध

71 SFV2106144
निर्वाचक का नाम : राजकुमारी नेंती
पति का नाम: धरमसिंह नेंती
मकान संख्या : 87
उम्र : 31 लिंग : महिला
फोटो उपलब्ध

72 SFV2106151
निर्वाचक का नाम : दीपाली नेताम
पिता का नाम: सम्मेलाल नेताम
मकान संख्या : 88
उम्र : 30 लिंग : महिला
फोटो उपलब्ध

73 SFV2106169
निर्वाचक का नाम : सूरज सिंह राज
पिता का नाम: गणेश राम राज
मकान संख्या : 91
उम्र : 29 लिंग : पुरुष
फोटो उपलब्ध

74 SFV2570786
निर्वाचक का नाम : पूजा राज
पिता का नाम: गणेश राम राज
मकान संख्या : 91
उम्र : 26 लिंग : महिला
फोटो उपलब्ध

75 SFV2106185
निर्वाचक का नाम : परमेसरी बरेठ
पिता का नाम: तिरिथ राम बरेठ
मकान संख्या : 99
उम्र : 31 लिंग : महिला
फोटो उपलब्ध

76 SFV0051045
निर्वाचक का नाम : सीताराम साहू
पिता का नाम: सहसराम साहू
मकान संख्या : 103
उम्र : 66 लिंग : पुरुष
फोटो उपलब्ध

77 SFV0051052
निर्वाचक का नाम : मुन्नीबाई साहू
पति का नाम: सीताराम
मकान संख्या : 103
उम्र : 59 लिंग : महिला
फोटो उपलब्ध

78 SFV1747336
निर्वाचक का नाम : रोशन साहू
पिता का नाम: सीताराम साहू
मकान संख्या : 103
उम्र : 30 लिंग : पुरुष
फोटो उपलब्ध

79 SFV2106193
निर्वाचक का नाम : जगबाई सिदार
पति का नाम: बोघन सिंह सिदार
मकान संख्या : 112
उम्र : 33 लिंग : महिला
फोटो उपलब्ध

80 SFV1306034
निर्वाचक का नाम : रंजीत कठोर
पिता का नाम: मुन्चू सोनवानी
मकान संख्या : 146
उम्र : 46 लिंग : पुरुष
फोटो उपलब्ध

81 SFV1306042
निर्वाचक का नाम : गुरबारी कठोर
पति का नाम: रंजीत सोनवानी
मकान संख्या : 146
उम्र : 42 लिंग : महिला
फोटो उपलब्ध

82 SFV2349728
निर्वाचक का नाम : सुनील काठोर
पिता का नाम: रंजीत काठोर
मकान संख्या : 146
उम्र : 28 लिंग : पुरुष
फोटो उपलब्ध

83 SFV2349736
निर्वाचक का नाम : अंजु काठोर
पति का नाम: सुनील काठोर
मकान संख्या : 146
उम्र : 28 लिंग : महिला
फोटो उपलब्ध

84 SFV2590693
निर्वाचक का नाम : सुनीता काठोर
पिता का नाम: रंजीत काठोर
मकान संख्या : 146
उम्र : 23 लिंग : महिला
फोटो उपलब्ध

85 SFV2639151
निर्वाचक का नाम : अनिल कुमार काठोर
पिता का नाम: रंजीत काठोर
मकान संख्या : 146
उम्र : 22 लिंग : पुरुष
फोटो उपलब्ध

86 SFV2903441
निर्वाचक का नाम : सुशील कुमार काठोर
पिता का नाम: रंजीत काठोर
मकान संख्या : 146
उम्र : 21 लिंग : पुरुष
फोटो उपलब्ध

87 SFV1747229
निर्वाचक का नाम : सावित्री बरेठ
पति का नाम: दिनेश कुमार बरेठ
मकान संख्या : 166
उम्र : 35 लिंग : महिला
फोटो उपलब्ध

88 SFV2206282
निर्वाचक का नाम : अंजोरा नेती
पिता का नाम: करीया लेती
मकान संख्या : 170
उम्र : 59 लिंग : महिला
फोटो उपलब्ध

89 SFV3077831
निर्वाचक का नाम : काजल सिदार
पति का नाम: गोपी सिंह नेताम
मकान संख्या : 194
उम्र : 20 लिंग : महिला
फोटो उपलब्ध

90 SFV2206217
निर्वाचक का नाम : दिलेश्वरी मनहर
पति का नाम: पुरोशोतम मनहर
मकान संख्या : 213
उम्र : 28 लिंग : महिला
फोटो उपलब्ध

91 SFV3017829
निर्वाचक का नाम : नोवेल काठोर
पिता का नाम: श्याम लाल काठोर
मकान संख्या : हाऊस नं 9
उम्र : 24 लिंग : पुरुष
फोटो उपलब्ध

92 SFV3029782
निर्वाचक का नाम : मनीषा मनहर
पति का नाम: मनी दास
मकान संख्या : वार्ड नं. 12
उम्र : 24 लिंग : महिला
फोटो उपलब्ध

93 SFV3064599
निर्वाचक का नाम : जमुना कुमारी सिदार
पति का नाम: श्रवण कुमार सिदार
मकान संख्या : वर्ड नं 05
उम्र : 21 लिंग : महिला
फोटो उपलब्ध

94 SFV0050567
निर्वाचक का नाम : भागवतसिंह राज
पिता का नाम: गांधीराम .राज
मकान संख्या : 72
उम्र : 47 लिंग : पुरुष
फोटो उपलब्ध

95 SFV0050583
निर्वाचक का नाम : शैल राज
पति का नाम: भागवत सिंह राज
मकान संख्या : 72
उम्र : 42 लिंग : महिला
फोटो उपलब्ध

96 SFV1974088
निर्वाचक का नाम : कमलेश राज
पति का नाम: जितेन्द्र सिंह राज
मकान संख्या : 72
उम्र : 37 लिंग : महिला
फोटो उपलब्ध

97 SFV1451327
निर्वाचक का नाम : जितेन्द्र राज
पिता का नाम: गांधीराम राज
मकान संख्या : 72
उम्र : 35 लिंग : पुरुष
फोटो उपलब्ध

98 SFV1451343
निर्वाचक का नाम : नरेन्द्र सिंह राज
पिता का नाम: गाँधी राम राज
मकान संख्या : 72
उम्र : 34 लिंग : पुरुष
फोटो उपलब्ध

99 SFV1550243
निर्वाचक का नाम : समारू साहू
पिता का नाम: अवधराम साहू
मकान संख्या : 75
उम्र : 84 लिंग : पुरुष
फोटो उपलब्ध

100 SFV1550250
निर्वाचक का नाम : श्यामबाई साहू
पति का नाम: समारू साहू
मकान संख्या : 75
उम्र : 79 लिंग : महिला
फोटो उपलब्ध

101 GXD2481430
निर्वाचक का नाम : अमरीकाबाई साहू
पति का नाम: बंशीलाल
मकान संख्या : 75
उम्र : 43 लिंग : महिला
फोटो उपलब्ध

102 SFV2608214
निर्वाचक का नाम : लक्ष्मीन बाई साहू साहू
पिता का नाम: समारू साहू
मकान संख्या : 75
उम्र : 41 लिंग : महिला
फोटो उपलब्ध

103 GXD2481448
निर्वाचक का नाम : पुनीराम साहू
पिता का नाम: विशेषर
मकान संख्या : 76
उम्र : 70 लिंग : पुरुष
फोटो उपलब्ध

104 SFV0050625
निर्वाचक का नाम : सोनबाई साहू
पति का नाम: पुनीराम .साहू
मकान संख्या : 76
उम्र : 66 लिंग : महिला
फोटो उपलब्ध

105 SFV0050633
निर्वाचक का नाम : सुखवाससिंह सिदार
पिता का नाम: तीज राम .सिदार
मकान संख्या : 76
उम्र : 60 लिंग : पुरुष
फोटो उपलब्ध

106 SFV1550268
निर्वाचक का नाम : शंकरलाल साहू
पिता का नाम: पुनीराम साहू
मकान संख्या : 76
उम्र : 57 लिंग : पुरुष
फोटो उपलब्ध

107 SFV0050641
निर्वाचक का नाम : मालतीबाई सिदार
पति का नाम: सुखवाससिंह .सिदार
मकान संख्या : 76
उम्र : 56 लिंग : महिला
फोटो उपलब्ध

108 SFV0050666
निर्वाचक का नाम : सुखबाई सिदार
पति का नाम: दुकालू .सिदार
मकान संख्या : 76
उम्र : 48 लिंग : महिला
फोटो उपलब्ध

109 SFV1161124
निर्वाचक का नाम : संतोषी साहू
पति का नाम: शंकरलाल साहू
मकान संख्या : 76
उम्र : 44 लिंग : महिला
फोटो उपलब्ध

110 GXD2483428
निर्वाचक का नाम : शंकरप्रसाद साहू
पिता का नाम: पुनीराम
मकान संख्या : 76
उम्र : 42 लिंग : पुरुष
फोटो उपलब्ध

111 GXD2483436
निर्वाचक का नाम : अशोदा साहू
पति का नाम: शंकरप्रसाद
मकान संख्या : 76
उम्र : 40 लिंग : महिला
फोटो उपलब्ध

112 SFV0475236
निर्वाचक का नाम : श्यामलाल साहू साहू
पिता का नाम: पुनीराम साहू
मकान संख्या : 76
उम्र : 40 लिंग : पुरुष
फोटो उपलब्ध

113 SFV1974096
निर्वाचक का नाम : सावनकुमारी साहू
पति का नाम: श्यामलाल साहू
मकान संख्या : 76
उम्र : 35 लिंग : महिला
फोटो उपलब्ध

114 SFV2602274
निर्वाचक का नाम : मनीषा सिदार
पिता का नाम: दुकालु
मकान संख्या : 76
उम्र : 25 लिंग : महिला
फोटो उपलब्ध

115 SFV2602316
निर्वाचक का नाम : नेहा कुमारी सिदार सिदार
पिता का नाम: दुकालु सिदर
मकान संख्या : 76
उम्र : 23 लिंग : महिला
फोटो उपलब्ध

116 SFV2916658
निर्वाचक का नाम : दिनेश साहू
पिता का नाम: शंकर प्रसाद साहू
मकान संख्या : 76
उम्र : 22 लिंग : पुरुष
फोटो उपलब्ध

117 SFV2914471
निर्वाचक का नाम : उर्मिला साहू
पिता का नाम: शंकर लाल साहू
मकान संख्या : 76
उम्र : 21 लिंग : महिला
फोटो उपलब्ध

118 GXD2482727
निर्वाचक का नाम : सुरेन्द्रकुमार सिदार
पिता का नाम: सुखवाससिह सिदार
मकान संख्या : 76 क
उम्र : 37 लिंग : पुरुष
फोटो उपलब्ध

119 SFV0050682
निर्वाचक का नाम : धजाराम मनहर
पिता का नाम: वैनूराम .मनहर
मकान संख्या : 77
उम्र : 64 लिंग : पुरुष
फोटो उपलब्ध

120 GXD2483535
निर्वाचक का नाम : सियाबाई मनहर
पति का नाम: धजाराम
मकान संख्या : 77
उम्र : 60 लिंग : महिला
फोटो उपलब्ध

121 SFV1161132
निर्वाचक का नाम : महादेव मनहर
पिता का नाम: बेनूराम मनहर
मकान संख्या : 77
उम्र : 49 लिंग : पुरुष
फोटो उपलब्ध

122 SFV1161140
निर्वाचक का नाम : पार्वती मनहर
पति का नाम: महादेव मनहर
मकान संख्या : 77
उम्र : 47 लिंग : महिला
फोटो उपलब्ध

123 SFV1393636
निर्वाचक का नाम : भुनेश्वरप्रसाद मनहर
पिता का नाम: धजाराम मनहर
मकान संख्या : 77
उम्र : 37 लिंग : पुरुष
फोटो उपलब्ध

124 SFV1639129
निर्वाचक का नाम : संतोषी मनहर
पति का नाम: बबलू मनहर
मकान संख्या : 77
उम्र : 37 लिंग : महिला
फोटो उपलब्ध

125 SFV1393644
निर्वाचक का नाम : बबलू मनहर
पिता का नाम: धजा राम मनहर
मकान संख्या : 77
उम्र : 35 लिंग : पुरुष
फोटो उपलब्ध

126 SFV1188390
निर्वाचक का नाम : दिपक कुमार मनहर
पिता का नाम: धजा राम मनहर
मकान संख्या : 77
उम्र : 34 लिंग : पुरुष
फोटो उपलब्ध

127 SFV1639137
निर्वाचक का नाम : बबली मनहर
पति का नाम: भुनेश्वर मनहर
मकान संख्या : 77
उम्र : 34 लिंग : महिला
फोटो उपलब्ध

128 SFV2628832
निर्वाचक का नाम : रेश्मा मनहर मनहर
पति का नाम: दीपक मनहर
मकान संख्या : 77
उम्र : 23 लिंग : महिला
फोटो उपलब्ध

129 SFV2640662
निर्वाचक का नाम : पुष्पेंद्र मनहर
पिता का नाम: महादेव मनहर
मकान संख्या : 77
उम्र : 22 लिंग : पुरुष
फोटो उपलब्ध

130 SFV0050690
निर्वाचक का नाम : फिरीतराम यादव
पिता का नाम: चैनूसिंह .यादव
मकान संख्या : 78
उम्र : 68 लिंग : पुरुष
फोटो उपलब्ध

131 SFV0050708
निर्वाचक का नाम : श्यामबाई यादव
पति का नाम: फिरीतराम .यादव
मकान संख्या : 78
उम्र : 64 लिंग : महिला
फोटो उपलब्ध

132 SFV1188408
निर्वाचक का नाम : रोहित कुमार यादव
पिता का नाम: फिरीत राम चादव
मकान संख्या : 78
उम्र : 36 लिंग : पुरुष
फोटो उपलब्ध

133 GXD2483451
निर्वाचक का नाम : सुखीनबाई यादव
पति का नाम: हजारीलाल
मकान संख्या : 79
उम्र : 85 लिंग : महिला
फोटो उपलब्ध

134 SFV0050716
निर्वाचक का नाम : तिरिथराम यादव
पिता का नाम: चैनसिंह .यादव
मकान संख्या : 79
उम्र : 65 लिंग : पुरुष
फोटो उपलब्ध

135 SFV0050724
निर्वाचक का नाम : त्रिवेणीबाई यादव
पति का नाम: तिरिथराम .यादव
मकान संख्या : 79
उम्र : 62 लिंग : महिला
फोटो उपलब्ध

136 SFV1639376
निर्वाचक का नाम : मनीराम यादव
पिता का नाम: तिरीथराम यादव
मकान संख्या : 79
उम्र : 35 लिंग : पुरुष
फोटो उपलब्ध

137 SFV1639384
निर्वाचक का नाम : शंकरबाई यादव
पति का नाम: मनीराम यादव
मकान संख्या : 79
उम्र : 34 लिंग : महिला
फोटो उपलब्ध

138 GXD2482651
निर्वाचक का नाम : किरतन यादव
पिता का नाम: चैनसिंह
मकान संख्या : 80
उम्र : 53 लिंग : पुरुष
फोटो उपलब्ध

139 GXD2482685
निर्वाचक का नाम : मयामति यादव
पति का नाम: किरतन
मकान संख्या : 80
उम्र : 48 लिंग : महिला
फोटो उपलब्ध

140 SFV1188432
निर्वाचक का नाम : धनी राम यादव
पिता का नाम: फिरतन चादव
मकान संख्या : 80
उम्र : 34 लिंग : पुरुष
फोटो उपलब्ध

141 SFV2348043
निर्वाचक का नाम : शिव कुमारी यादव
पति का नाम: धनीराम यादव
मकान संख्या : 80
उम्र : 33 लिंग : महिला
फोटो उपलब्ध

142 SFV1747443
निर्वाचक का नाम : धनेश्वर यादव
पिता का नाम: किरतन यादव
मकान संख्या : 80
उम्र : 32 लिंग : पुरुष
फोटो उपलब्ध

143 SFV2348035
निर्वाचक का नाम : लक्ष्मीन यादव
पति का नाम: धनेश्वर यादव
मकान संख्या : 80
उम्र : 26 लिंग : महिला
फोटो उपलब्ध

144 SFV1161157
निर्वाचक का नाम : कंवलसिंह नेताम
पिता का नाम: गनेशराम नेताम
मकान संख्या : 81
उम्र : 63 लिंग : पुरुष
फोटो उपलब्ध

145 GXD2481455
निर्वाचक का नाम : सतनाबाई नेताम
पति का नाम: कबलसिंह
मकान संख्या : 81
उम्र : 60 लिंग : महिला
फोटो उपलब्ध

146 GXD2481463
निर्वाचक का नाम : रामबाई नेताम
पति का नाम: गुलाबसिंह
मकान संख्या : 81
उम्र : 55 लिंग : महिला
फोटो उपलब्ध

147 SFV1188457
निर्वाचक का नाम : मनीष कुमार नेताम
पिता का नाम: कंवल सिंह नेताम
मकान संख्या : 81
उम्र : 34 लिंग : पुरुष
फोटो उपलब्ध

148 SFV1595776
निर्वाचक का नाम : ननकीराम नेताम
पिता का नाम: मिठूराम नेताम
मकान संख्या : 83
उम्र : 73 लिंग : पुरुष
फोटो उपलब्ध

149 SFV2106086
निर्वाचक का नाम : रामप्यारा नेताम
पिता का नाम: छेडूराम नेताम
मकान संख्या : 83
उम्र : 60 लिंग : पुरुष
फोटो उपलब्ध

150 SFV1219302
निर्वाचक का नाम : लक्ष्मीकुमारी नेताम
पति का नाम: जगेश्वर नेताम
मकान संख्या : 83
उम्र : 35 लिंग : महिला
फोटो उपलब्ध

151 SFV1269372
निर्वाचक का नाम : जगेश्वर सिंह सिदार
पिता का नाम: रामप्यारा सिदार
मकान संख्या : 83
उम्र : 35 लिंग : पुरुष
फोटो उपलब्ध

152 SFV1639566
निर्वाचक का नाम : राजकुमार नेताम
पिता का नाम: रामप्यारा नेताम
मकान संख्या : 83
उम्र : 33 लिंग : पुरुष
फोटो उपलब्ध

153 SFV2351625
निर्वाचक का नाम : संजना कुमारी सिदार
पति का नाम: राज कुमार सिदार
मकान संख्या : 83
उम्र : 26 लिंग : महिला
फोटो उपलब्ध

154 SFV0050757
निर्वाचक का नाम : मेघाईबाई नेताम
पति का नाम: बोटीराम .नेताम
मकान संख्या : 84
उम्र : 82 लिंग : महिला
फोटो उपलब्ध

155 SFV0050773
निर्वाचक का नाम : तुलसीसिंह पोर्ते
पिता का नाम: पंडितराम .पोर्ते
मकान संख्या : 85
उम्र : 60 लिंग : पुरुष
फोटो उपलब्ध

156 SFV0050781
निर्वाचक का नाम : ताराबाई पोर्ते
पति का नाम: परमानन्द .पोर्ते
मकान संख्या : 85
उम्र : 57 लिंग : महिला
फोटो उपलब्ध

157 SFV0050799
निर्वाचक का नाम : तीजमती पोर्ते
पति का नाम: तुलसीसिंह .पोर्ते
मकान संख्या : 85
उम्र : 57 लिंग : महिला
फोटो उपलब्ध

158 GXD2481802
निर्वाचक का नाम : देवसिंह पोर्ते
पिता का नाम: पन्डितराम
मकान संख्या : 85
उम्र : 52 लिंग : पुरुष
फोटो उपलब्ध

159 SFV0050807
निर्वाचक का नाम : मंगलसिंह पोर्ते
पिता का नाम: पन्डितराम .पोर्ते
मकान संख्या : 85
उम्र : 48 लिंग : पुरुष
फोटो उपलब्ध

160 SFV1550284
निर्वाचक का नाम : राजाराम सिदार
पिता का नाम: तुळसीसिंह सिदार
मकान संख्या : 85
उम्र : 47 लिंग : पुरुष
फोटो उपलब्ध

161 SFV0050815
निर्वाचक का नाम : ज्ञानबाई पोर्ते
पति का नाम: देवसिंह .पोर्ते
मकान संख्या : 85
उम्र : 45 लिंग : महिला
फोटो उपलब्ध

162 SFV0050823
निर्वाचक का नाम : शुक्रीताबाई पोर्ते
पति का नाम: मंगलसिंह .पोर्ते
मकान संख्या : 85
उम्र : 43 लिंग : महिला
फोटो उपलब्ध

163 SFV0475244
निर्वाचक का नाम : शीतलकुमारी पोर्ते
पिता का नाम: परमानंद पोर्ते
मकान संख्या : 85
उम्र : 35 लिंग : महिला
फोटो उपलब्ध

164 SFV2421659
निर्वाचक का नाम : अंजना सिदार
पिता का नाम: परमानंद सिदार
मकान संख्या : 85
उम्र : 27 लिंग : महिला
फोटो उपलब्ध

165 SFV2921476
निर्वाचक का नाम : अंजली सिदार
पिता का नाम: मंगल सिंह सिदार
मकान संख्या : 85
उम्र : 22 लिंग : महिला
फोटो उपलब्ध

166 SFV2921518
निर्वाचक का नाम : खुशबू सिदार
पिता का नाम: मंगल सिंह पोर्ते
मकान संख्या : 85
उम्र : 20 लिंग : महिला
फोटो उपलब्ध

167 SFV1595784
निर्वाचक का नाम : संत राम नेताम
पिता का नाम: जगत राम नेताम
मकान संख्या : 86
उम्र : 56 लिंग : पुरुष
फोटो उपलब्ध

168 SFV0050856
निर्वाचक का नाम : मोहनमति नेताम
पति का नाम: सन्तराम .नेताम
मकान संख्या : 86
उम्र : 54 लिंग : महिला
फोटो उपलब्ध

169 SFV1305846
निर्वाचक का नाम : गौरीशंकर नेताम
पिता का नाम: जगतराम नेताम
मकान संख्या : 86
उम्र : 54 लिंग : पुरुष
फोटो उपलब्ध

170 SFV0050864
निर्वाचक का नाम : जमुना बाई नेताम
पति का नाम: गौरीशंकर .नेताम
मकान संख्या : 86
उम्र : 50 लिंग : महिला
फोटो उपलब्ध

171 SFV1974203
निर्वाचक का नाम : मनीषकुमार गोंड
पिता का नाम: गौरीशंकर गोंड
मकान संख्या : 86
उम्र : 30 लिंग : पुरुष
फोटो उपलब्ध

172 SFV2920577
निर्वाचक का नाम : मनीषा कुमारी नेताम
पिता का नाम: गौरीशंकर नेताम
मकान संख्या : 86
उम्र : 26 लिंग : महिला
फोटो उपलब्ध

173 SFV2570778
निर्वाचक का नाम : विवेक कुमार नेतम
पिता का नाम: गौरी शंकर नेतम
मकान संख्या : 86
उम्र : 24 लिंग : पुरुष
फोटो उपलब्ध

174 SFV2917706
निर्वाचक का नाम : राजू. कुमार नेताम
पिता का नाम: संतराम नेताम
मकान संख्या : 86
उम्र : 24 लिंग : पुरुष
फोटो उपलब्ध

175 SFV2640779
निर्वाचक का नाम : सूरज नेताम
पिता का नाम: संतराम नेताम
मकान संख्या : 86
उम्र : 22 लिंग : पुरुष
फोटो उपलब्ध

176 SFV0050880
निर्वाचक का नाम : मंगलीबाई सिदार
पति का नाम: लालासिंह .सिदार
मकान संख्या : 87
उम्र : 62 लिंग : महिला
फोटो उपलब्ध

177 SFV1188473
निर्वाचक का नाम : धरम सिंह नेंती
पिता का नाम: लाल सिंह नेंती
मकान संख्या : 87
उम्र : 34 लिंग : पुरुष
फोटो उपलब्ध

178 SFV2421733
निर्वाचक का नाम : दयाराम नेटी
पिता का नाम: लाल सिंह नेटी
मकान संख्या : 87
उम्र : 28 लिंग : पुरुष
फोटो उपलब्ध

179 SFV0050898
निर्वाचक का नाम : फूलकुवर नेताम
पति का नाम: बालमुकुन्द .नेताम
मकान संख्या : 88
उम्र : 84 लिंग : महिला
फोटो उपलब्ध

180 SFV0050906
निर्वाचक का नाम : सम्मेलाल नेताम
पिता का नाम: कुशवाराम .नेताम
मकान संख्या : 88
उम्र : 61 लिंग : पुरुष
फोटो उपलब्ध

181 SFV0050914
निर्वाचक का नाम : सुरुतिबाई नेताम
पति का नाम: सम्मेलाल .नेताम
मकान संख्या : 88
उम्र : 54 लिंग : महिला
फोटो उपलब्ध

182 SFV1188481
निर्वाचक का नाम : सिदार सिंह नेताम
पिता का नाम: समय लाल नेताम
मकान संख्या : 88
उम्र : 34 लिंग : पुरुष
फोटो उपलब्ध

183 SFV0050930
निर्वाचक का नाम : मोहनबाई नेताम
पति का नाम: रेशमलाल .नेताम
मकान संख्या : 89
उम्र : 51 लिंग : महिला
फोटो उपलब्ध

184 SFV0050948
निर्वाचक का नाम : कृपाल सिह नेताम
पिता का नाम: रेशमलाल .नेताम
मकान संख्या : 89
उम्र : 37 लिंग : पुरुष
फोटो उपलब्ध

185 SFV2922433
निर्वाचक का नाम : देवकुमारी नेताम
पति का नाम: कृपाल सिंह नेताम
मकान संख्या : 89
उम्र : 33 लिंग : महिला
फोटो उपलब्ध

186 SFV2896694
निर्वाचक का नाम : जयपाल सिदार
पिता का नाम: रेशम लाल सिदार
मकान संख्या : 89
उम्र : 27 लिंग : पुरुष
फोटो उपलब्ध

187 SFV0050963
निर्वाचक का नाम : गंगाबाई नेताम
पति का नाम: घिसलू .नेताम
मकान संख्या : 90
उम्र : 64 लिंग : महिला
फोटो उपलब्ध

188 GXD2481828
निर्वाचक का नाम : गणेशराम नेताम
पिता का नाम: छेडूराम
मकान संख्या : 91
उम्र : 59 लिंग : पुरुष
फोटो उपलब्ध

189 GXD2481836
निर्वाचक का नाम : नरेशकुमार नेताम
पिता का नाम: छेडूराम
मकान संख्या : 91
उम्र : 50 लिंग : पुरुष
फोटो उपलब्ध

190 SFV0050989
निर्वाचक का नाम : किरनराज नेताम
पति का नाम: गनेशराम
मकान संख्या : 91
उम्र : 47 लिंग : महिला
फोटो उपलब्ध

191 SFV0050997
निर्वाचक का नाम : इन्दुबाई नेताम
पति का नाम: नरेशकुमार
मकान संख्या : 91
उम्र : 43 लिंग : महिला
फोटो उपलब्ध

192 SFV1974120
निर्वाचक का नाम : कल्पना राज
पिता का नाम: गणेश राम राज
मकान संख्या : 91
उम्र : 31 लिंग : महिला
फोटो उपलब्ध

193 SFV2339513
निर्वाचक का नाम : विजय कुमार
पिता का नाम: नरेश सिंह
मकान संख्या : 91
उम्र : 26 लिंग : पुरुष
फोटो उपलब्ध

194 SFV1550292
निर्वाचक का नाम : नेहरू धोबी
पिता का नाम: मोहित राम धोबी
मकान संख्या : 99
उम्र : 63 लिंग : पुरुष
फोटो उपलब्ध

195 SFV2351633
निर्वाचक का नाम : रंजीत कुमार बरेठ
पिता का नाम: नेहरू लाल बरेठ
मकान संख्या : 99
उम्र : 27 लिंग : पुरुष
फोटो उपलब्ध

196 SFV2917037
निर्वाचक का नाम : संजू साहू
पिता का नाम: शंकर प्रसाद साहू
मकान संख्या : अमलीडीह
उम्र : 20 लिंग : पुरुष
फोटो उपलब्ध

197 SFV3048634
निर्वाचक का नाम : देवकिशन साहू
माता का नाम: अमरीका बाई साहू
मकान संख्या : एस/ओ बंसीलाल साहू एम 77
उम्र : 24 लिंग : पुरुष
फोटो उपलब्ध

198 SFV3048642
निर्वाचक का नाम : रामकिशन साहू
माता का नाम: अमरीका बाई साहू
मकान संख्या : एस/ओ बंसीलाल साहू एम 77
उम्र : 19 लिंग : पुरुष
फोटो उपलब्ध

199 SFV3135472
निर्वाचक का नाम : गीता सिदार
पति का नाम: दया सिंह नेती
मकान संख्या : वार्ड नं.06
उम्र : 27 लिंग : महिला
फोटो उपलब्ध

200 SFV3006855
निर्वाचक का नाम : शशांक चन्द्रा
पिता का नाम: लुकेश्वर चन्द्रा
मकान संख्या : 58
उम्र : 23 लिंग : पुरुष
फोटो उपलब्ध

201 SFV2922193
निर्वाचक का नाम : साहेब लाल चन्द्रा
पिता का नाम: रामजी चन्द्रा
मकान संख्या : 59
उम्र : 72 लिंग : पुरुष
फोटो उपलब्ध

202 SFV2922219
निर्वाचक का नाम : जीवन बाई चन्द्रा
पति का नाम: साहेबलाल चन्द्रा
मकान संख्या : 59
उम्र : 67 लिंग : महिला
फोटो उपलब्ध

203 SFV2921591
निर्वाचक का नाम : सेवती बाई चन्द्रा
पिता का नाम: रामजी चन्द्रा
मकान संख्या : 59
उम्र : 63 लिंग : महिला
फोटो उपलब्ध

204 SFV1777994
निर्वाचक का नाम : रामअवतार चन्द्रा
पिता का नाम: साहेबलाल चन्द्रा
मकान संख्या : 59
उम्र : 32 लिंग : पुरुष
फोटो उपलब्ध

205 SFV2349702
निर्वाचक का नाम : दीपिका चन्द्रा
पति का नाम: रामअवतार चन्द्रा
मकान संख्या : 59
उम्र : 28 लिंग : महिला
फोटो उपलब्ध

206 SFV2586501
निर्वाचक का नाम : उत्तम सिंह राज राज
पिता का नाम: मोहन लाल राज
मकान संख्या : 71
उम्र : 23 लिंग : पुरुष
फोटो उपलब्ध

207 SFV2570760
निर्वाचक का नाम : रामेश्वरी बाई यादव
पति का नाम: रोहित कुमार
मकान संख्या : 78
उम्र : 29 लिंग : महिला
फोटो उपलब्ध

208 SFV3078029
निर्वाचक का नाम : गोमती कुमारी पोर्ते
पति का नाम: राज कुमार पोर्ते
मकान संख्या : 85
उम्र : 29 लिंग : महिला
फोटो उपलब्ध

209 SFV3078003
निर्वाचक का नाम : अंजु कुमारी पोर्ते
पिता का नाम: देवसिंह पोर्ते
मकान संख्या : 85
उम्र : 25 लिंग : महिला
फोटो उपलब्ध

210 SFV3078193
निर्वाचक का नाम : महेंद्र पोर्ते
पिता का नाम: देवसिंह पोर्ते
मकान संख्या : 85
उम्र : 22 लिंग : पुरुष
फोटो उपलब्ध

211 SFV3077971
निर्वाचक का नाम : आकांक्षा कुमारी नेताम
पिता का नाम: नरेश कुमार नेताम
मकान संख्या : 91
उम्र : 23 लिंग : महिला
फोटो उपलब्ध

212 SFV3078219
निर्वाचक का नाम : अजय नेताम
पिता का नाम: नरेश नेताम
मकान संख्या : 91
उम्र : 21 लिंग : पुरुष
फोटो उपलब्ध

213 SFV0051201
निर्वाचक का नाम : अमृतबाई पोर्ते
पति का नाम: महासिंह
मकान संख्या : 92
उम्र : 65 लिंग : महिला
फोटो उपलब्ध

214 SFV1550300
निर्वाचक का नाम : सम्मेसिंह पोर्ते
पिता का नाम: मंगलसिंह पोर्ते
मकान संख्या : 92
उम्र : 63 लिंग : पुरुष
फोटो उपलब्ध

215 SFV1595818
निर्वाचक का नाम : जमुनाबाई पोर्ते
पति का नाम: सम्मेसिंह पोर्ते
मकान संख्या : 92
उम्र : 47 लिंग : महिला
फोटो उपलब्ध

216 SFV0051219
निर्वाचक का नाम : सुभाष पोर्ते
पिता का नाम: महासिंह
मकान संख्या : 92
उम्र : 37 लिंग : पुरुष
फोटो उपलब्ध

217 SFV0051227
निर्वाचक का नाम : मदन सिह पोर्ते
पिता का नाम: महासिह सिदार
मकान संख्या : 92
उम्र : 35 लिंग : पुरुष
फोटो उपलब्ध

218 SFV2923316
निर्वाचक का नाम : चंद्रमा सिदार
पति का नाम: मदन सिंह सिदार
मकान संख्या : 92
उम्र : 34 लिंग : महिला
फोटो उपलब्ध

219 SFV2924355
निर्वाचक का नाम : शांति कुमारी सिदार
पति का नाम: सुभाष सिंह सिदार
मकान संख्या : 92
उम्र : 34 लिंग : महिला
फोटो उपलब्ध

220 SFV2921187
निर्वाचक का नाम : विनीता सिदार
पिता का नाम: सम्मे सिंह सिदार
मकान संख्या : 92
उम्र : 24 लिंग : महिला
फोटो उपलब्ध

221 SFV1161231
निर्वाचक का नाम : मोहरसिंह पोर्ते
पिता का नाम: केकरा पोर्ते
मकान संख्या : 93
उम्र : 50 लिंग : पुरुष
फोटो उपलब्ध

222 SFV0051243
निर्वाचक का नाम : सुकृताबाई पोर्ते
पति का नाम: मोहरसिह
मकान संख्या : 93
उम्र : 48 लिंग : महिला
फोटो उपलब्ध

223 SFV2918324
निर्वाचक का नाम : राज सिंह पोर्ते
पिता का नाम: मोहर सिंह पोर्ते
मकान संख्या : 93
उम्र : 21 लिंग : पुरुष
फोटो उपलब्ध

224 SFV0051268
निर्वाचक का नाम : हरद्वार नेताम
पिता का नाम: दशरथ
मकान संख्या : 94
उम्र : 44 लिंग : पुरुष
फोटो उपलब्ध

225 SFV1639228
निर्वाचक का नाम : कैलाश नेताम
पति का नाम: हरद्वार नेताम
मकान संख्या : 94
उम्र : 44 लिंग : महिला
फोटो उपलब्ध

226 SFV0051292
निर्वाचक का नाम : कटराबाई नेताम
पति का नाम: रामो
मकान संख्या : 94
उम्र : 38 लिंग : महिला
फोटो उपलब्ध

227 SFV3078151
निर्वाचक का नाम : श्यामबाई नेताम
पति का नाम: बुधराम नेताम
मकान संख्या : 94
उम्र : 37 लिंग : महिला
फोटो उपलब्ध

228 SFV3078185
निर्वाचक का नाम : बुधराम नेताम
पिता का नाम: दशरथ नेताम
मकान संख्या : 94
उम्र : 37 लिंग : पुरुष
फोटो उपलब्ध

229 SFV1639046
निर्वाचक का नाम : होरीलाल नेताम
पिता का नाम: दशरथ नेताम
मकान संख्या : 94
उम्र : 35 लिंग : पुरुष
फोटो उपलब्ध

230 SFV3078144
निर्वाचक का नाम : रामकुमारी नेताम
पति का नाम: होरीलाल नेताम
मकान संख्या : 94
उम्र : 31 लिंग : महिला
फोटो उपलब्ध

231 SFV2725935
निर्वाचक का नाम : कविता सिदार
पिता का नाम: हरिद्वार सिदार
मकान संख्या : 94
उम्र : 25 लिंग : महिला
फोटो उपलब्ध

232 SFV2918092
निर्वाचक का नाम : संजय सिदार
पिता का नाम: रामू सिदार
मकान संख्या : 94
उम्र : 23 लिंग : पुरुष
फोटो उपलब्ध

233 SFV2724672
निर्वाचक का नाम : गंगेश कुमार सिदार
पिता का नाम: हरदवाल सिदार
मकान संख्या : 94
उम्र : 22 लिंग : पुरुष
फोटो उपलब्ध

234 SFV2918019
निर्वाचक का नाम : निलेश सिदार
पिता का नाम: रामू सिदार
मकान संख्या : 94
उम्र : 21 लिंग : पुरुष
फोटो उपलब्ध

235 SFV1269380
निर्वाचक का नाम : राजूलाल चन्द्रा
पिता का नाम: तिहारु चन्द्रा
मकान संख्या : 95
उम्र : 93 लिंग : पुरुष
फोटो उपलब्ध

236 SFV0051334
निर्वाचक का नाम : फिरतीनबाई चन्द्रा
पति का नाम: सहनीराम
मकान संख्या : 95
उम्र : 64 लिंग : महिला
फोटो उपलब्ध

237 SFV0051342
निर्वाचक का नाम : चन्द्रिकाबाई चन्द्रा
पति का नाम: राजूलाल
मकान संख्या : 95
उम्र : 43 लिंग : महिला
फोटो उपलब्ध

238 SFV1219344
निर्वाचक का नाम : टीका राम चंद्रा
पिता का नाम: सहनीराम चंद्रा
मकान संख्या : 95
उम्र : 34 लिंग : पुरुष
फोटो उपलब्ध

239 SFV1639574
निर्वाचक का नाम : सकुन चन्द्रा
पति का नाम: टीकाराम चन्द्रा
मकान संख्या : 95
उम्र : 34 लिंग : महिला
फोटो उपलब्ध

240 SFV2597979
निर्वाचक का नाम : हेमंत चंद्रा चंद्रा
अन्य: राजू लाल चंद्रा
मकान संख्या : 95
उम्र : 24 लिंग : पुरुष
फोटो उपलब्ध

241 SFV2923290
निर्वाचक का नाम : प्रिया चन्द्रा
पिता का नाम: राजू लाल चन्द्रा
मकान संख्या : 95
उम्र : 20 लिंग : महिला
फोटो उपलब्ध

242 SFV1595826
निर्वाचक का नाम : दुकालू चन्द्रा
पिता का नाम: रत्थूराम चन्द्रा
मकान संख्या : 96
उम्र : 58 लिंग : पुरुष
फोटो उपलब्ध

243 SFV0051367
निर्वाचक का नाम : कचराबाई चन्द्रा
पति का नाम: दुकालू
मकान संख्या : 96
उम्र : 57 लिंग : महिला
फोटो उपलब्ध

244 SFV0051375
निर्वाचक का नाम : फूलेश्वर चन्द्रा
पिता का नाम: दुकालूराम
मकान संख्या : 96
उम्र : 38 लिंग : पुरुष
फोटो उपलब्ध

245 SFV0051383
निर्वाचक का नाम : मेनकाबाई चन्द्रा
पति का नाम: फूलेश्वर
मकान संख्या : 96
उम्र : 35 लिंग : महिला
फोटो उपलब्ध

246 SFV0051391
निर्वाचक का नाम : परमानद चन्द्रा
पिता का नाम: दुकालूराम
मकान संख्या : 96
उम्र : 35 लिंग : पुरुष
फोटो उपलब्ध

247 SFV2429967
निर्वाचक का नाम : प्रेमा कुमारी चंद्रा
पति का नाम: परमानंद चंद्रा
मकान संख्या : 96
उम्र : 34 लिंग : महिला
फोटो उपलब्ध

248 GXD2482172
निर्वाचक का नाम : कमलाबाई बरेठ
पति का नाम: नान्हूराम
मकान संख्या : 97
उम्र : 68 लिंग : महिला
फोटो उपलब्ध

249 SFV0051417
निर्वाचक का नाम : नागेश्वर बरेठ
पिता का नाम: नान्हूराम
मकान संख्या : 97
उम्र : 45 लिंग : पुरुष
फोटो उपलब्ध

250 SFV1595834
निर्वाचक का नाम : सुमित्राबाई बरेठ
पति का नाम: नागेशवर बरेठ
मकान संख्या : 97
उम्र : 40 लिंग : महिला
फोटो उपलब्ध

251 SFV0051425
निर्वाचक का नाम : प्यारेलाल बरेठ
पिता का नाम: मंगल
मकान संख्या : 98
उम्र : 55 लिंग : पुरुष
फोटो उपलब्ध

252 SFV1778000
निर्वाचक का नाम : राधेश्याम बरेठ
पिता का नाम: मंगल बरेठ
मकान संख्या : 98
उम्र : 53 लिंग : पुरुष
फोटो उपलब्ध

253 GXD2481943
निर्वाचक का नाम : गीताबाई बरेठ
पति का नाम: प्यारेलाल
मकान संख्या : 98
उम्र : 52 लिंग : महिला
फोटो उपलब्ध

254 SFV1305853
निर्वाचक का नाम : पुराइनबाई बरेठ
पति का नाम: तिरिथराम बरेठ
मकान संख्या : 99
उम्र : 60 लिंग : महिला
फोटो उपलब्ध

255 SFV1747740
निर्वाचक का नाम : दादूराम बरेठ
पिता का नाम: मोहित राम बरेठ
मकान संख्या : 99
उम्र : 53 लिंग : पुरुष
फोटो उपलब्ध

256 SFV1747732
निर्वाचक का नाम : गंगा बाई धोबी
पति का नाम: दादूराम बरेठ
मकान संख्या : 99
उम्र : 47 लिंग : महिला
फोटो उपलब्ध

257 SFV2174902
निर्वाचक का नाम : अजीत कुमार बरेठ
पिता का नाम: नेहरूलाल बरेठ
मकान संख्या : 99
उम्र : 27 लिंग : पुरुष
फोटो उपलब्ध

258 SFV2923340
निर्वाचक का नाम : परमेश्वर बरेठ
पिता का नाम: दादू राम बरेठ
मकान संख्या : 99
उम्र : 27 लिंग : पुरुष
फोटो उपलब्ध

259 SFV2922458
निर्वाचक का नाम : बबली बरेठ
पिता का नाम: तिरिथराम बरेठ
मकान संख्या : 99
उम्र : 25 लिंग : महिला
फोटो उपलब्ध

260 GXD2481869
निर्वाचक का नाम : गापाबाई नेताम
पति का नाम: परसिहा
मकान संख्या : 101
उम्र : 80 लिंग : महिला
फोटो उपलब्ध

261 GXD2481794
निर्वाचक का नाम : झाडूराम नेताम
पिता का नाम: परसिहा
मकान संख्या : 101
उम्र : 44 लिंग : पुरुष
फोटो उपलब्ध

262 SFV0051011
निर्वाचक का नाम : संतराबाई नेताम
पति का नाम: झाडूराम
मकान संख्या : 101
उम्र : 38 लिंग : महिला
फोटो उपलब्ध

263 SFV0051029
निर्वाचक का नाम : महेतरलाल साहू
पिता का नाम: अच्छेराम
मकान संख्या : 102
उम्र : 47 लिंग : पुरुष
फोटो उपलब्ध

264 SFV0051037
निर्वाचक का नाम : गीताबाई साहू
पति का नाम: महैत्तरलाल
मकान संख्या : 102
उम्र : 44 लिंग : महिला
फोटो उपलब्ध

265 SFV2640514
निर्वाचक का नाम : लोकेश कुमार साहू
पिता का नाम: महेत्तरलाल
मकान संख्या : 102
उम्र : 22 लिंग : पुरुष
फोटो उपलब्ध

266 SFV2906477
निर्वाचक का नाम : छबिलाल साहू
पिता का नाम: महेत्तर साहू साहू
मकान संख्या : 102
उम्र : 20 लिंग : पुरुष
फोटो उपलब्ध

267 SFV1161199
निर्वाचक का नाम : घनश्याम साहू
पिता का नाम: पुनीराम साहू
मकान संख्या : 105
उम्र : 76 लिंग : पुरुष
फोटो उपलब्ध

268 SFV1305887
निर्वाचक का नाम : लीला बाई साहू
पति का नाम: घनश्याम साहू
मकान संख्या : 105
उम्र : 73 लिंग : महिला
फोटो उपलब्ध

269 GXD2481984
निर्वाचक का नाम : शुकवाराबाई साहू
पति का नाम: श्यामलाल
मकान संख्या : 105
उम्र : 63 लिंग : महिला
फोटो उपलब्ध

270 SFV1540020
निर्वाचक का नाम : फकीरचंद साहू
पिता का नाम: घनश्याम साहू
मकान संख्या : 105
उम्र : 48 लिंग : पुरुष
फोटो उपलब्ध

271 SFV1161207
निर्वाचक का नाम : शोभाराम साहू
पिता का नाम: घनश्याम साहू
मकान संख्या : 105
उम्र : 46 लिंग : पुरुष
फोटो उपलब्ध

272 SFV1639053
निर्वाचक का नाम : सावित्री साहु
पति का नाम: सोभाराम साहु
मकान संख्या : 105
उम्र : 39 लिंग : महिला
फोटो उपलब्ध

273 SFV1639558
निर्वाचक का नाम : परमेश्वरी साहू
पति का नाम: ओमप्रकाश साहू
मकान संख्या : 105
उम्र : 38 लिंग : महिला
फोटो उपलब्ध

274 SFV1161215
निर्वाचक का नाम : मोतीलाल साहू
पिता का नाम: घनश्याम साहू
मकान संख्या : 105
उम्र : 37 लिंग : पुरुष
फोटो उपलब्ध

275 SFV1369479
निर्वाचक का नाम : मालती साहू
पति का नाम: नंदराम साहू
मकान संख्या : 105
उम्र : 34 लिंग : महिला
फोटो उपलब्ध

276 SFV2351641
निर्वाचक का नाम : भारती साहू
पति का नाम: मोती लाल साहू
मकान संख्या : 105
उम्र : 32 लिंग : महिला
फोटो उपलब्ध

277 SFV0051094
निर्वाचक का नाम : सुरती बाई बरेठ
पति का नाम: गनेशराम
मकान संख्या : 106
उम्र : 59 लिंग : महिला
फोटो उपलब्ध

278 SFV1188515
निर्वाचक का नाम : महेशराम बरेठ
पिता का नाम: दुखवा धोबी
मकान संख्या : 106
उम्र : 56 लिंग : पुरुष
फोटो उपलब्ध

279 SFV0051102
निर्वाचक का नाम : विसाहू बरेठ
पिता का नाम: गनेशराम
मकान संख्या : 106
उम्र : 46 लिंग : पुरुष
फोटो उपलब्ध

280 GXD2483105
निर्वाचक का नाम : झुलवाबाई बरेठ
पिता का नाम: दुखवा
मकान संख्या : 106
उम्र : 46 लिंग : महिला
फोटो उपलब्ध

281 SFV0475269
निर्वाचक का नाम : ललिताबाई बरेठ
पति का नाम: बिसाहू बरेठ
मकान संख्या : 106
उम्र : 41 लिंग : महिला
फोटो उपलब्ध

282 SFV2206233
निर्वाचक का नाम : फुलमती बरेठ
पिता का नाम: गनेश बरेठ
मकान संख्या : 106
उम्र : 27 लिंग : महिला
फोटो उपलब्ध

283 SFV2610343
निर्वाचक का नाम : हरप्रसाद बरेठ बरेठ
पिता का नाम: बिसाहू बरेठ
मकान संख्या : 106
उम्र : 24 लिंग : पुरुष
फोटो उपलब्ध

284 SFV2903433
निर्वाचक का नाम : याद राम बरेठ
पिता का नाम: बिसाहू बरेठ
मकान संख्या : 106
उम्र : 22 लिंग : पुरुष
फोटो उपलब्ध

285 SFV0051128
निर्वाचक का नाम : दुलेश्वरीबाई चन्द्रा
पति का नाम: दयाराम
मकान संख्या : 108
उम्र : 64 लिंग : महिला
फोटो उपलब्ध

286 SFV0051136
निर्वाचक का नाम : संतोषकुमार चन्द्रा
पिता का नाम: दयाराम
मकान संख्या : 108
उम्र : 39 लिंग : पुरुष
फोटो उपलब्ध

287 SFV1188523
निर्वाचक का नाम : उषा चन्द्रा
पति का नाम: संतोष कुमार चन्द्रा
मकान संख्या : 108
उम्र : 36 लिंग : महिला
फोटो उपलब्ध

288 SFV1188531
निर्वाचक का नाम : जीतन कुमार चन्द्रा
पिता का नाम: दया राम चन्द्रा
मकान संख्या : 108
उम्र : 34 लिंग : पुरुष
फोटो उपलब्ध

289 SFV2429942
निर्वाचक का नाम : आकाश चंद्रा
पिता का नाम: नरेश चंद्रा
मकान संख्या : 108
उम्र : 25 लिंग : पुरुष
फोटो उपलब्ध

290 SFV2921344
निर्वाचक का नाम : रुकमणि चन्द्रा
पति का नाम: जीतन कुमार चन्द्रा
मकान संख्या : 108
उम्र : 23 लिंग : महिला
फोटो उपलब्ध

291 SFV0051151
निर्वाचक का नाम : तिरिथबाई चन्द्रा
पति का नाम: मनोहर
मकान संख्या : 109
उम्र : 82 लिंग : महिला
फोटो उपलब्ध

292 SFV0051169
निर्वाचक का नाम : सम्मेलाल चन्द्रा
पिता का नाम: मनोहर
मकान संख्या : 109
उम्र : 38 लिंग : पुरुष
फोटो उपलब्ध

293 SFV1188549
निर्वाचक का नाम : राम दुलारी चन्द्रा
पति का नाम: सम्मेलाल चन्द्रा
मकान संख्या : 109
उम्र : 38 लिंग : महिला
फोटो उपलब्ध

294 SFV3078177
निर्वाचक का नाम : भारती चन्द्रा
पिता का नाम: सम्मेलाल चन्द्रा
मकान संख्या : 109
उम्र : 19 लिंग : महिला
फोटो उपलब्ध

295 SFV1219328
निर्वाचक का नाम : कचराबाई चन्द्रा
पति का नाम: जगदीशप्रसाद चन्द्रा
मकान संख्या : 110
उम्र : 68 लिंग : महिला
फोटो उपलब्ध

296 SFV0051177
निर्वाचक का नाम : नवरतन चन्द्रा
पिता का नाम: जगदीशप्रसाद
मकान संख्या : 110
उम्र : 40 लिंग : पुरुष
फोटो उपलब्ध

297 SFV1639459
निर्वाचक का नाम : जगेश्वरी चंद्रा
पति का नाम: नवरतन चंद्रा
मकान संख्या : 110
उम्र : 37 लिंग : महिला
फोटो उपलब्ध

298 GXD2483444
निर्वाचक का नाम : सूरजाबाई चन्द्रा
पति का नाम: कलमसिंह
मकान संख्या : 111
उम्र : 65 लिंग : महिला
फोटो उपलब्ध

299 SFV1305895
निर्वाचक का नाम : बालेश्वर प्रसाद चन्द्रा
पिता का नाम: कलम सिंह चन्द्रा
मकान संख्या : 111
उम्र : 34 लिंग : पुरुष
फोटो उपलब्ध

300 SFV2351666
निर्वाचक का नाम : संगीता चन्द्रा
पति का नाम: बालेश्वर चन्द्रा
मकान संख्या : 111
उम्र : 29 लिंग : महिला
फोटो उपलब्ध

301 SFV1188572
निर्वाचक का नाम : सेवक राम मरावी
पिता का नाम: नवधा राम मरावी
मकान संख्या : 112
उम्र : 36 लिंग : पुरुष
फोटो उपलब्ध

302 SFV1188580
निर्वाचक का नाम : बोधना सिंह मरावी
पिता का नाम: नवधा राम मरावी
मकान संख्या : 112
उम्र : 34 लिंग : पुरुष
फोटो उपलब्ध

303 SFV2106201
निर्वाचक का नाम : मंजू सिदार
पति का नाम: सेवक राम सिदार
मकान संख्या : 112
उम्र : 31 लिंग : महिला
फोटो उपलब्ध

304 SFV2174910
निर्वाचक का नाम : पदमनी मरावी
पिता का नाम: नवधा मरावी
मकान संख्या : 112
उम्र : 27 लिंग : महिला
फोटो उपलब्ध

305 SFV2106219
निर्वाचक का नाम : रमा बाई मरावी
पति का नाम: रवि मरावी
मकान संख्या : 114
उम्र : 35 लिंग : महिला
फोटो उपलब्ध

306 SFV2106227
निर्वाचक का नाम : रीना चन्द्रा
पति का नाम: मणीशंकर चन्द्रा
मकान संख्या : 117
उम्र : 36 लिंग : महिला
फोटो उपलब्ध

307 SFV2726776
निर्वाचक का नाम : महेश्वरी चंद्रा
पति का नाम: सजन कुमार चंद्रा
मकान संख्या : 122
उम्र : 25 लिंग : महिला
फोटो उपलब्ध

308 SFV2106235
निर्वाचक का नाम : सदन सिंह चन्द्रा
पिता का नाम: विशेषर चन्द्रा
मकान संख्या : 126
उम्र : 30 लिंग : पुरुष
फोटो उपलब्ध

309 SFV3138716
निर्वाचक का नाम : सुनील बंजारे
पिता का नाम: भक्तु राम बंजारे
मकान संख्या : 127
उम्र : 21 लिंग : पुरुष
फोटो उपलब्ध

310 SFV3138732
निर्वाचक का नाम : जुली
पति का नाम: सुनील बंजारे
मकान संख्या : 127
उम्र : 19 लिंग : महिला
फोटो उपलब्ध

311 SFV1747559
निर्वाचक का नाम : सुरेन्द्र जगत सिदार
पिता का नाम: रामलाल सिदार
मकान संख्या : 134
उम्र : 32 लिंग : पुरुष
फोटो उपलब्ध

312 SFV1595800
निर्वाचक का नाम : सरिता बाई चंद्रा
पति का नाम: कुमार चंद्रा
मकान संख्या : 163
उम्र : 46 लिंग : महिला
फोटो उपलब्ध

313 SFV1305903
निर्वाचक का नाम : देवन्ती बाई धोबी
पति का नाम: नेहरू धोबी
मकान संख्या : 185
उम्र : 41 लिंग : महिला
फोटो उपलब्ध

314 SFV3149630
निर्वाचक का नाम : कमला देवी चंद्रा
पति का नाम: राजेश्वर प्रसाद चंद्रा
मकान संख्या : 0
उम्र : 32 लिंग : महिला
फोटो उपलब्ध

315 SFV1639178
निर्वाचक का नाम : रोमित सोनवानी
पिता का नाम: गनपत सोनवानी
मकान संख्या : 49
उम्र : 37 लिंग : पुरुष
फोटो उपलब्ध

316 SFV1639160
निर्वाचक का नाम : वादिका सोनवानी
पति का नाम: रोमित कुमार सोनवानी
मकान संख्या : 49
उम्र : 34 लिंग : महिला
फोटो उपलब्ध

317 SFV1485572
निर्वाचक का नाम : रूपनारायण चन्द्रा
पिता का नाम: लक्ष्मीनारायण चन्द्रा
मकान संख्या : 57
उम्र : 33 लिंग : पुरुष
फोटो उपलब्ध

318 SFV1747245
निर्वाचक का नाम : हरि देवी चन्द्रा
पति का नाम: रूपनारायन चन्द्रा
मकान संख्या : 57
उम्र : 31 लिंग : महिला
फोटो उपलब्ध

319 SFV1369487
निर्वाचक का नाम : जगेश्वरी चन्द्रा
पिता का नाम: लक्ष्मणप्रसाद चन्द्रा
मकान संख्या : 68
उम्र : 52 लिंग : पुरुष
फोटो उपलब्ध

320 SFV2421691
निर्वाचक का नाम : अनिता कुमारी सिदार
पिता का नाम: दुकालु राम सिदार
मकान संख्या : 76
उम्र : 28 लिंग : महिला
फोटो उपलब्ध

321 SFV2421675
निर्वाचक का नाम : सरिता कुमारी सिदार
पिता का नाम: सुभाष सिंह सिदार
मकान संख्या : 76
उम्र : 26 लिंग : महिला
फोटो उपलब्ध

322 SFV1639103
निर्वाचक का नाम : गोपाल नेताम
पिता का नाम: रेशमलाल नेताम
मकान संख्या : 89
उम्र : 33 लिंग : पुरुष
फोटो उपलब्ध

323 SFV2924470
निर्वाचक का नाम : राधिका नेताम
पति का नाम: गोपाल नेताम
मकान संख्या : 89
उम्र : 26 लिंग : महिला
फोटो उपलब्ध

324 SFV0051458
निर्वाचक का नाम : नवधाराम मरावी
पिता का नाम: साधराम .मरावी
मकान संख्या : 112
उम्र : 55 लिंग : पुरुष
फोटो उपलब्ध

325 SFV0051466
निर्वाचक का नाम : नोनीबाई मरावी
पति का नाम: नवधाराम
मकान संख्या : 112
उम्र : 50 लिंग : महिला
फोटो उपलब्ध

326 SFV1188606
निर्वाचक का नाम : कुशल प्रसाद सिदार
पिता का नाम: खीक राम सिदार
मकान संख्या : 112
उम्र : 36 लिंग : पुरुष
फोटो उपलब्ध

327 SFV2421709
निर्वाचक का नाम : सुरूती सिदार
पति का नाम: कुशल सिदार
मकान संख्या : 112
उम्र : 33 लिंग : महिला
फोटो उपलब्ध

328 SFV1639244
निर्वाचक का नाम : मनुज राम
पिता का नाम: नवधा राम
मकान संख्या : 112
उम्र : 32 लिंग : पुरुष
फोटो उपलब्ध

329 SFV2421717
निर्वाचक का नाम : पद्मिनी मारावी
पति का नाम: गोविंदराम मारावी
मकान संख्या : 112
उम्र : 29 लिंग : महिला
फोटो उपलब्ध

330 SFV1595842
निर्वाचक का नाम : पितरबाई मरावी
पति का नाम: श्रीराम मरावी
मकान संख्या : 112क
उम्र : 56 लिंग : महिला
फोटो उपलब्ध

331 SFV1219351
निर्वाचक का नाम : चंद्रकांति मरावी
पति का नाम: चमरु मरावी
मकान संख्या : 112क
उम्र : 36 लिंग : महिला
फोटो उपलब्ध

332 SFV2174928
निर्वाचक का नाम : अमरीका मरावी
पिता का नाम: श्रीराम मराव
मकान संख्या : 112क
उम्र : 27 लिंग : महिला
फोटो उपलब्ध

333 SFV0051474
निर्वाचक का नाम : मनीराम मरावी
पिता का नाम: दरशू
मकान संख्या : 112/क
उम्र : 74 लिंग : पुरुष
फोटो उपलब्ध

334 SFV0051482
निर्वाचक का नाम : देवकुमारी मरावी
पति का नाम: मनीराम .मरावी
मकान संख्या : 112/क
उम्र : 69 लिंग : महिला
फोटो उपलब्ध

335 SFV0051490
निर्वाचक का नाम : श्रीराम मरावी
पिता का नाम: दरशू .मरावी
मकान संख्या : 112/क
उम्र : 59 लिंग : पुरुष
फोटो उपलब्ध

336 SFV0051524
निर्वाचक का नाम : खीकराम मरावी
पिता का नाम: दरश .मरावी
मकान संख्या : 112/ग
उम्र : 55 लिंग : पुरुष
फोटो उपलब्ध

337 SFV0051532
निर्वाचक का नाम : सुमित्राबाई मरावी
पति का नाम: खीक राम .मरावी
मकान संख्या : 112/ग
उम्र : 48 लिंग : महिला
फोटो उपलब्ध

338 SFV0051508
निर्वाचक का नाम : चमरु मरावी
पिता का नाम: मनीराम .मरावी
मकान संख्या : 112/क
उम्र : 44 लिंग : पुरुष
फोटो उपलब्ध

339 SFV0051516
निर्वाचक का नाम : गोविंदराम मरावी
पिता का नाम: मनीराम .मरावी
मकान संख्या : 112/ख
उम्र : 39 लिंग : पुरुष
फोटो उपलब्ध

340 SFV1747252
निर्वाचक का नाम : सुखेन कुमार मरावी
पिता का नाम: खीक राम मरावी
मकान संख्या : 112/ग
उम्र : 33 लिंग : पुरुष
फोटो उपलब्ध

341 SFV1747716
निर्वाचक का नाम : मुकेश कुमार मरावी
पिता का नाम: खीक राम मरावी
मकान संख्या : 112/ग
उम्र : 31 लिंग : पुरुष
फोटो उपलब्ध

342 SFV0051540
निर्वाचक का नाम : जनीराम मरावी
पिता का नाम: दरशू .मरावी
मकान संख्या : 114
उम्र : 70 लिंग : पुरुष
फोटो उपलब्ध

343 SFV0051557
निर्वाचक का नाम : जानकीबाई मरावी
पिता का नाम: दरशू .मरावी
मकान संख्या : 114
उम्र : 62 लिंग : महिला
फोटो उपलब्ध

344 SFV0051565
निर्वाचक का नाम : गौतमसिंह मरावी
पिता का नाम: जनीराम .मरावी
मकान संख्या : 114
उम्र : 48 लिंग : पुरुष
फोटो उपलब्ध

345 SFV0051573
निर्वाचक का नाम : रविलाल मरावी
पिता का नाम: जनीराम .मरावी
मकान संख्या : 114
उम्र : 45 लिंग : पुरुष
फोटो उपलब्ध

346 SFV1778042
निर्वाचक का नाम : लक्ष्मी बाई मरावी
पति का नाम: गौतम सिदार
मकान संख्या : 114
उम्र : 45 लिंग : महिला
फोटो उपलब्ध

347 SFV2421816
निर्वाचक का नाम : दुर्गा सिदार
पिता का नाम: गौतम सिंह सिदार
मकान संख्या : 114
उम्र : 25 लिंग : महिला
फोटो उपलब्ध

348 SFV3059102
निर्वाचक का नाम : देवराज सिदार
पिता का नाम: गौतम सिदार
मकान संख्या : 114
उम्र : 19 लिंग : पुरुष
फोटो उपलब्ध

349 SFV0051607
निर्वाचक का नाम : भीमबाई चन्द्रा
पति का नाम: राधेश्याम .चन्द्रा
मकान संख्या : 115
उम्र : 64 लिंग : महिला
फोटो उपलब्ध

350 SFV2919207
निर्वाचक का नाम : प्रेम कुमार चन्द्रा
पिता का नाम: राधेश्याम चन्द्रा
मकान संख्या : 115
उम्र : 42 लिंग : पुरुष
फोटो उपलब्ध

351 SFV2570794
निर्वाचक का नाम : ओम लता चंद्रा
पति का नाम: पीतांबर चंद्रा
मकान संख्या : 115
उम्र : 39 लिंग : महिला
फोटो उपलब्ध

352 SFV2570810
निर्वाचक का नाम : छाटेश्वरि चंद्रा
पति का नाम: प्रेम कुमार चंद्रा
मकान संख्या : 115
उम्र : 36 लिंग : महिला
फोटो उपलब्ध

353 SFV0051649
निर्वाचक का नाम : दीनदयाल चन्द्रा
पिता का नाम: रामजी .चन्द्रा
मकान संख्या : 117
उम्र : 65 लिंग : पुरुष
फोटो उपलब्ध

354 GXD2483279
निर्वाचक का नाम : पितरबाई चन्द्रा
पति का नाम: दीनदयाल
मकान संख्या : 117
उम्र : 60 लिंग : महिला
फोटो उपलब्ध

355 GXD2482693
निर्वाचक का नाम : उमाशंकर चन्द्रा
पिता का नाम: दिनदयाल
मकान संख्या : 117
उम्र : 37 लिंग : पुरुष
फोटो उपलब्ध

356 SFV1161256
निर्वाचक का नाम : मणिशंकर चन्द्रा
पिता का नाम: दिनदयाल चन्द्रा
मकान संख्या : 117
उम्र : 36 लिंग : पुरुष
फोटो उपलब्ध

357 SFV2351674
निर्वाचक का नाम : पार्वती चन्द्रा
पति का नाम: उमाशंकर चन्द्रा
मकान संख्या : 117
उम्र : 31 लिंग : महिला
फोटो उपलब्ध

358 SFV1219369
निर्वाचक का नाम : धीरजा बाई चन्द्र
पिता का नाम: रामेश्वर चन्द्र
मकान संख्या : 118
उम्र : 71 लिंग : महिला
फोटो उपलब्ध

359 SFV1305911
निर्वाचक का नाम : राजेश्वर चंद्रा
पिता का नाम: रामेश्वार चंद्रा
मकान संख्या : 118
उम्र : 37 लिंग : पुरुष
फोटो उपलब्ध

360 SFV1188614
निर्वाचक का नाम : श्याम कुमार चन्द्रा
पिता का नाम: मनी राम चन्द्रा
मकान संख्या : 119
उम्र : 52 लिंग : पुरुष
फोटो उपलब्ध

361 SFV1219377
निर्वाचक का नाम : सूमित्रा बाई च़न्द्रा
पति का नाम: श्याम कुमार च़न्द्रा
मकान संख्या : 119
उम्र : 47 लिंग : महिला
फोटो उपलब्ध

362 SFV2421808
निर्वाचक का नाम : कटेश्वर कुमार चंद्रा
पिता का नाम: श्याम कुमार चंद्रा
मकान संख्या : 119
उम्र : 34 लिंग : पुरुष
फोटो उपलब्ध

363 SFV0051656
निर्वाचक का नाम : रामबाई चन्द्रा
पति का नाम: छबिराम .चन्द्रा
मकान संख्या : 120
उम्र : 70 लिंग : महिला
फोटो उपलब्ध

364 SFV1161264
निर्वाचक का नाम : शितलकुमार चन्द्रा
पिता का नाम: छबिराम चन्द्रा
मकान संख्या : 120
उम्र : 45 लिंग : पुरुष
फोटो उपलब्ध

365 SFV1305929
निर्वाचक का नाम : संतोषी चन्द्रा
पति का नाम: शितलकुमार चन्द्रा
मकान संख्या : 120
उम्र : 41 लिंग : महिला
फोटो उपलब्ध

366 SFV2774347
निर्वाचक का नाम : हिमानशीका चंद्रा
पिता का नाम: शीतल कुमार चंद्रा
मकान संख्या : 120
उम्र : 20 लिंग : महिला
फोटो उपलब्ध

367 SFV0051672
निर्वाचक का नाम : धीरजाबाई चन्द्रा
पति का नाम: गोबर्र्धनसिंह .चन्द्रा
मकान संख्या : 121
उम्र : 62 लिंग : महिला
फोटो उपलब्ध

368 GXD2482677
निर्वाचक का नाम : छेदीलाल चन्द्रा
पिता का नाम: दयाराम
मकान संख्या : 122
उम्र : 56 लिंग : पुरुष
फोटो उपलब्ध

369 SFV0051680
निर्वाचक का नाम : बलेश्वर प्रसाद चन्द्रा
पिता का नाम: दयाराम .चन्द्रा
मकान संख्या : 122
उम्र : 52 लिंग : पुरुष
फोटो उपलब्ध

370 SFV0051698
निर्वाचक का नाम : गीताबाई चन्द्रा
पति का नाम: छेदीलाल .चन्द्रा
मकान संख्या : 122
उम्र : 48 लिंग : महिला
फोटो उपलब्ध

371 SFV0051706
निर्वाचक का नाम : सावित्रीबाई चन्द्रा
पति का नाम: बलेश्वर .चन्द्रा
मकान संख्या : 122
उम्र : 47 लिंग : महिला
फोटो उपलब्ध

372 SFV1161272
निर्वाचक का नाम : पवन कुमार चन्द्रा
पिता का नाम: छेदीलाल चन्द्रा
मकान संख्या : 122
उम्र : 35 लिंग : पुरुष
फोटो उपलब्ध

373 SFV1269398
निर्वाचक का नाम : सजनकुमार चंद्रा
पिता का नाम: छेदीलाल चंद्रा
मकान संख्या : 122
उम्र : 34 लिंग : पुरुष
फोटो उपलब्ध

374 SFV2625119
निर्वाचक का नाम : सुनीता चंद्रा चंद्रा
पति का नाम: पवन कुमार चन्द्रा
मकान संख्या : 122
उम्र : 31 लिंग : महिला
फोटो उपलब्ध

375 SFV2608115
निर्वाचक का नाम : दिव्या चंद्रा चंद्रा
पिता का नाम: बालेशवार प्रसाद चंद्रा
मकान संख्या : 122
उम्र : 23 लिंग : महिला
फोटो उपलब्ध

376 SFV0051714
निर्वाचक का नाम : घसनीनबाई चन्द्रा
पति का नाम: शिवप्रसाद
मकान संख्या : 123
उम्र : 85 लिंग : महिला
फोटो उपलब्ध

377 SFV0051730
निर्वाचक का नाम : गंगापुत्री चन्द्रा
पति का नाम: जलेश्वर प्रसाद .चन्द्रा
मकान संख्या : 123
उम्र : 46 लिंग : महिला
फोटो उपलब्ध

378 SFV0051748
निर्वाचक का नाम : सुधाराम चन्द्रा
पिता का नाम: रामकु मार .चन्द्रा
मकान संख्या : 124
उम्र : 55 लिंग : पुरुष
फोटो उपलब्ध

379 SFV0051755
निर्वाचक का नाम : खीकबाई चन्द्रा
पति का नाम: सुधाराम .चन्द्रा
मकान संख्या : 124
उम्र : 50 लिंग : महिला
फोटो उपलब्ध

380 SFV1550342
निर्वाचक का नाम : अवधेश कुमार चन्द्रा
पिता का नाम: सुघा राम चन्द्रा
मकान संख्या : 124
उम्र : 35 लिंग : पुरुष
फोटो उपलब्ध

381 SFV2707248
निर्वाचक का नाम : रुकमणि चंद्रा
पति का नाम: अवधेश चंद्रा
मकान संख्या : 124
उम्र : 24 लिंग : महिला
फोटो उपलब्ध

382 SFV1161280
निर्वाचक का नाम : दवनाबाई चन्द्रा
पति का नाम: बुधराम चन्द्रा
मकान संख्या : 125
उम्र : 62 लिंग : महिला
फोटो उपलब्ध

383 GXD2483345
निर्वाचक का नाम : रतीराम चन्द्रा
पिता का नाम: बुधराम
मकान संख्या : 125
उम्र : 49 लिंग : पुरुष
फोटो उपलब्ध

384 SFV1161306
निर्वाचक का नाम : शहरबाई चन्द्रा
पति का नाम: रतीराम चन्द्रा
मकान संख्या : 125
उम्र : 39 लिंग : महिला
फोटो उपलब्ध

385 SFV1747120
निर्वाचक का नाम : भागमति चन्द्रा
पति का नाम: भागीरथी चन्द्रा
मकान संख्या : 125
उम्र : 38 लिंग : महिला
फोटो उपलब्ध

386 SFV2421790
निर्वाचक का नाम : चंद्रा प्रकाश चंद्रा
पिता का नाम: रतिराम चंद्रा
मकान संख्या : 125
उम्र : 25 लिंग : पुरुष
फोटो उपलब्ध

387 SFV2734689
निर्वाचक का नाम : खुशबू चंद्रा
पिता का नाम: रतिराम चंद्रा
मकान संख्या : 125
उम्र : 23 लिंग : महिला
फोटो उपलब्ध

388 SFV0051763
निर्वाचक का नाम : विशेषर चन्द्रा
पिता का नाम: गौरीलाल .चन्द्रा
मकान संख्या : 126
उम्र : 64 लिंग : पुरुष
फोटो उपलब्ध

389 SFV0051789
निर्वाचक का नाम : तुलेस्वर प्रसाद चन्द्रा
पिता का नाम: गौरीलाल .चन्द्रा
मकान संख्या : 126
उम्र : 58 लिंग : पुरुष
फोटो उपलब्ध

390 SFV0051797
निर्वाचक का नाम : सावित्रीबाई चन्द्रा
पति का नाम: तुलेस्वर प्रसाद .चन्द्रा
मकान संख्या : 126
उम्र : 53 लिंग : महिला
फोटो उपलब्ध

391 SFV0908038
निर्वाचक का नाम : अजय सिंह चंद्रा
पिता का नाम: लखनलाल चंद्रा
मकान संख्या : 126
उम्र : 41 लिंग : पुरुष
फोटो उपलब्ध

392 SFV1188622
निर्वाचक का नाम : राजकुमारी चन्द्रा
पति का नाम: मुकेश चन्द्रा
मकान संख्या : 126
उम्र : 36 लिंग : महिला
फोटो उपलब्ध

393 SFV1161314
निर्वाचक का नाम : मुकेश चंद्रा
पिता का नाम: विषेशर चन्द्रा
मकान संख्या : 126
उम्र : 34 लिंग : पुरुष
फोटो उपलब्ध

394 SFV1639533
निर्वाचक का नाम : उमेश कुमार चन्द्रा
पिता का नाम: विशेषर प्रसाद चन्द्रा
मकान संख्या : 126
उम्र : 32 लिंग : पुरुष
फोटो उपलब्ध

395 SFV1639541
निर्वाचक का नाम : विनय कुमार चन्द्रा
पिता का नाम: तुलेश्वर चन्द्रा
मकान संख्या : 126
उम्र : 32 लिंग : पुरुष
फोटो उपलब्ध

396 SFV2351682
निर्वाचक का नाम : सीमा चन्द्रा
पति का नाम: विनय कुमार चन्द्रा
मकान संख्या : 126
उम्र : 30 लिंग : महिला
फोटो उपलब्ध

397 SFV2916609
निर्वाचक का नाम : शशि कला चन्द्रा
पति का नाम: उमेश कुमार चन्द्रा
मकान संख्या : 126क
उम्र : 30 लिंग : महिला
फोटो उपलब्ध

398 SFV1550359
निर्वाचक का नाम : अक्तूराम बंजारा
पिता का नाम: सेतराम बंजारा
मकान संख्या : 127
उम्र : 74 लिंग : पुरुष
फोटो उपलब्ध

399 SFV1550367
निर्वाचक का नाम : भक्तूराम बंजारा
पिता का नाम: सेतराम बंजारा
मकान संख्या : 127
उम्र : 64 लिंग : पुरुष
फोटो उपलब्ध

400 GXD2482594
निर्वाचक का नाम : भुखीनबाई बंजारा
पति का नाम: अक्तूराम
मकान संख्या : 127
उम्र : 60 लिंग : महिला
फोटो उपलब्ध

401 SFV2421782
निर्वाचक का नाम : पुनीता बाई बंजारा
पति का नाम: भक्तु राम बंजारा
मकान संख्या : 127
उम्र : 50 लिंग : महिला
फोटो उपलब्ध

402 SFV2923076
निर्वाचक का नाम : शंकर लाल बंजारे
पिता का नाम: अक्तूराम बंजारे
मकान संख्या : 127
उम्र : 21 लिंग : पुरुष
फोटो उपलब्ध

403 SFV0051813
निर्वाचक का नाम : चहबाई नेताम
पति का नाम: खीकराम .नेताम
मकान संख्या : 128
उम्र : 71 लिंग : महिला
फोटो उपलब्ध

404 SFV1778059
निर्वाचक का नाम : फूल बाई मनहर
पति का नाम: हीरा राम मनहर
मकान संख्या : 129
उम्र : 65 लिंग : महिला
फोटो उपलब्ध

405 GXD2483352
निर्वाचक का नाम : सीताराम मनहर
पिता का नाम: हीराराम
मकान संख्या : 129
उम्र : 55 लिंग : पुरुष
फोटो उपलब्ध

406 SFV0051839
निर्वाचक का नाम : मझंलीबाई मनहर
पति का नाम: सीताराम .मनहर
मकान संख्या : 129
उम्र : 49 लिंग : महिला
फोटो उपलब्ध

407 GXD2482750
निर्वाचक का नाम : सेतराम मनहर
पिता का नाम: हीराराम
मकान संख्या : 129
उम्र : 49 लिंग : पुरुष
फोटो उपलब्ध

408 SFV1188630
निर्वाचक का नाम : तुलसी बाई मनहर
पति का नाम: सेत राम मनहर
मकान संख्या : 129
उम्र : 46 लिंग : महिला
फोटो उपलब्ध

409 SFV0051847
निर्वाचक का नाम : राधेशयाम मनहर
पिता का नाम: हीराराम .मनहर
मकान संख्या : 129
उम्र : 45 लिंग : पुरुष
फोटो उपलब्ध

410 GXD2483048
निर्वाचक का नाम : प्रतिमा मनहर
पति का नाम: राधेशयाम
मकान संख्या : 129
उम्र : 40 लिंग : महिला
फोटो उपलब्ध

411 SFV1305945
निर्वाचक का नाम : श्रवण कुमार मनहर
पिता का नाम: सीताराम मनहर
मकान संख्या : 129
उम्र : 36 लिंग : पुरुष
फोटो उपलब्ध

412 SFV1305952
निर्वाचक का नाम : हेत कुमार मनहर
पिता का नाम: सीताराम मनहर
मकान संख्या : 129
उम्र : 34 लिंग : पुरुष
फोटो उपलब्ध

413 SFV1747310
निर्वाचक का नाम : सुनिता देवी मनहर
पति का नाम: श्रवण कुमार मनहर
मकान संख्या : 129
उम्र : 33 लिंग : महिला
फोटो उपलब्ध

414 SFV1747484
निर्वाचक का नाम : सुकृता मनहर
पति का नाम: हेतकुमा मनहर
मकान संख्या : 129
उम्र : 33 लिंग : महिला
फोटो उपलब्ध

415 SFV1747179
निर्वाचक का नाम : पुनी राम मनहर
पिता का नाम: सीता राम मनहर
मकान संख्या : 129
उम्र : 31 लिंग : पुरुष
फोटो उपलब्ध

416 SFV1747344
निर्वाचक का नाम : नवधा राम मनहर
पिता का नाम: सीताराम मनहर
मकान संख्या : 129
उम्र : 31 लिंग : पुरुष
फोटो उपलब्ध

417 SFV2924660
निर्वाचक का नाम : धीरज कुमार मनहर
पिता का नाम: राधेश्याम मनहर
मकान संख्या : 129
उम्र : 21 लिंग : पुरुष
फोटो उपलब्ध

418 SFV2921153
निर्वाचक का नाम : लता कुमारी मनहर
पिता का नाम: सेतराम मनहर
मकान संख्या : 129
उम्र : 20 लिंग : महिला
फोटो उपलब्ध

419 SFV2924678
निर्वाचक का नाम : हिमेश कुमार मनहर
पिता का नाम: राधेश्याम मनहर
मकान संख्या : 129
उम्र : 20 लिंग : पुरुष
फोटो उपलब्ध

420 GXD2482453
निर्वाचक का नाम : पुक राम मनहर
पिता का नाम: बुद्धेश्वरसिंह
मकान संख्या : 130
उम्र : 52 लिंग : पुरुष
फोटो उपलब्ध

421 GXD2482461
निर्वाचक का नाम : रेवतीबाई मनहर
पति का नाम: पूकराम
मकान संख्या : 130
उम्र : 50 लिंग : महिला
फोटो उपलब्ध

422 SFV1747427
निर्वाचक का नाम : संजय कुमार मनहर
पिता का नाम: पुकुराम मनहर
मकान संख्या : 130
उम्र : 31 लिंग : पुरुष
फोटो उपलब्ध

423 SFV0051862
निर्वाचक का नाम : मंगलदास मनहर
पिता का नाम: भावसिंह .मनहर
मकान संख्या : 131
उम्र : 60 लिंग : पुरुष
फोटो उपलब्ध

424 GXD2482479
निर्वाचक का नाम : राकेशकुमार मनहर
पिता का नाम: मंगलदास
मकान संख्या : 131
उम्र : 48 लिंग : पुरुष
फोटो उपलब्ध

425 GXD2482578
निर्वाचक का नाम : खोलबहरीन मनहर
पति का नाम: राकेश कुमार
मकान संख्या : 131
उम्र : 45 लिंग : महिला
फोटो उपलब्ध

426 SFV1161330
निर्वाचक का नाम : राजकुमार मनहर
पिता का नाम: मंगलसिंह मनहर
मकान संख्या : 131
उम्र : 38 लिंग : पुरुष
फोटो उपलब्ध

427 SFV1305978
निर्वाचक का नाम : महेन्द्र कुमार मनहर
पिता का नाम: मंगल दास मनहर
मकान संख्या : 131
उम्र : 37 लिंग : पुरुष
फोटो उपलब्ध

428 SFV1305986
निर्वाचक का नाम : प्रकाश मनहर
पिता का नाम: मंग मनहर
मकान संख्या : 131
उम्र : 36 लिंग : पुरुष
फोटो उपलब्ध

429 SFV1747690
निर्वाचक का नाम : बसंती मनहर
पति का नाम: राजकुमार मनहर
मकान संख्या : 131
उम्र : 36 लिंग : महिला
फोटो उपलब्ध

430 SFV1747757
निर्वाचक का नाम : गुरुवारी बाई केवट
पति का नाम: महेन्द्र कुमार मनहर
मकान संख्या : 131
उम्र : 36 लिंग : महिला
फोटो उपलब्ध

431 SFV1305994
निर्वाचक का नाम : अशोक कुमार मनहर
पिता का नाम: मंगल दास मनहर
मकान संख्या : 131
उम्र : 35 लिंग : पुरुष
फोटो उपलब्ध

432 SFV1747476
निर्वाचक का नाम : बिरू मनहर
पिता का नाम: राकेश कुमार मनहर
मकान संख्या : 131
उम्र : 31 लिंग : पुरुष
फोटो उपलब्ध

433 SFV2429876
निर्वाचक का नाम : अजय कुमार मनहर
पिता का नाम: राकेश कुमार मनहर
मकान संख्या : 131
उम्र : 25 लिंग : पुरुष
फोटो उपलब्ध

434 SFV2429884
निर्वाचक का नाम : कांचन मनहर
पिता का नाम: राकेश मनहर
मकान संख्या : 131
उम्र : 25 लिंग : महिला
फोटो उपलब्ध

435 GXD2482560
निर्वाचक का नाम : रामाधीन मनहर
पिता का नाम: रामसिंह
मकान संख्या : 132
उम्र : 43 लिंग : पुरुष
फोटो उपलब्ध

436 GXD2482768
निर्वाचक का नाम : सुमित्रा मनहर
पति का नाम: रामाधीन
मकान संख्या : 132
उम्र : 41 लिंग : महिला
फोटो उपलब्ध

437 SFV1747351
निर्वाचक का नाम : आशा मनहर
पति का नाम: शंकर मनहर
मकान संख्या : 132
उम्र : 39 लिंग : महिला
फोटो उपलब्ध

438 SFV1188648
निर्वाचक का नाम : नकुल मनहर
पिता का नाम: रामसिंह मनहर
मकान संख्या : 132
उम्र : 35 लिंग : पुरुष
फोटो उपलब्ध

439 SFV2349710
निर्वाचक का नाम : गुड़िया मनहर
पिता का नाम: राम सिंह
मकान संख्या : 132
उम्र : 26 लिंग : महिला
फोटो उपलब्ध

440 SFV2919876
निर्वाचक का नाम : विक्की मनहर
पिता का नाम: रामाधीन मनहर
मकान संख्या : 132
उम्र : 23 लिंग : पुरुष
फोटो उपलब्ध

441 SFV2917714
निर्वाचक का नाम : किरण मनहर
पिता का नाम: रामाधीन मनहर
मकान संख्या : 132
उम्र : 21 लिंग : महिला
फोटो उपलब्ध

442 SFV0051888
निर्वाचक का नाम : रामलाल जगत
पिता का नाम: तेजराम .जगत
मकान संख्या : 134
उम्र : 69 लिंग : पुरुष
फोटो उपलब्ध

443 GXD2482784
निर्वाचक का नाम : रूपाबाई जगत
पति का नाम: रामलाल
मकान संख्या : 134
उम्र : 60 लिंग : महिला
फोटो उपलब्ध

444 GXD2482792
निर्वाचक का नाम : समन्तबाई सोनवानी
पति का नाम: गनपत
मकान संख्या : 134
उम्र : 58 लिंग : महिला
फोटो उपलब्ध

445 SFV2923639
निर्वाचक का नाम : अहिल्या सिदार
पति का नाम: सुरेंद्र सिदार
मकान संख्या : 134
उम्र : 33 लिंग : महिला
फोटो उपलब्ध

446 GXD2482891
निर्वाचक का नाम : मोगराबाई सिदार
पति का नाम: टिगलू
मकान संख्या : 135
उम्र : 65 लिंग : महिला
फोटो उपलब्ध

447 SFV1778075
निर्वाचक का नाम : श्याम कुमारी काठोर
पति का नाम: दिलीप कुमार काठोर
मकान संख्या : 147
उम्र : 37 लिंग : महिला
फोटो उपलब्ध

448 SFV2106268
निर्वाचक का नाम : कुमारी बाई खुंटे
पति का नाम: दिलीप कुमार खुंटे
मकान संख्या : 147
उम्र : 34 लिंग : महिला
फोटो उपलब्ध

449 SFV3019775
निर्वाचक का नाम : अंकित चंद्रा
पिता का नाम: पूरन लाल
मकान संख्या : 209
उम्र : 19 लिंग : पुरुष
फोटो उपलब्ध

450 SFV3011079
निर्वाचक का नाम : नरेश कुमार
पिता का नाम: कुमार चंद्रा
मकान संख्या : 222
उम्र : 22 लिंग : पुरुष
फोटो उपलब्ध

451 SFV3130473
निर्वाचक का नाम : पूनम
पति का नाम: बीरू कुमार मनहर
मकान संख्या : बीरू कुमार मनहर वार्ड एन 08
उम्र : 27 लिंग : महिला
फोटो उपलब्ध

452 SFV3053444
निर्वाचक का नाम : दामोदर चंद्रा
पिता का नाम: भागवत चंद्रा
मकान संख्या : गौतीया परा
उम्र : 21 लिंग : पुरुष
फोटो उपलब्ध

453 SFV3052560
निर्वाचक का नाम : नीरज चंद्रा
पिता का नाम: भागवत चंद्रा
मकान संख्या : गौतीया परा
उम्र : 19 लिंग : पुरुष
फोटो उपलब्ध

454 SFV2650729
निर्वाचक का नाम : कुमारी मनहर
पति का नाम: अशोक कुमार मनहर
मकान संख्या : म.नं.131
उम्र : 31 लिंग : महिला
फोटो उपलब्ध

455 SFV3064623
निर्वाचक का नाम : मधु सिदार
पति का नाम: सुखेन कुमार सिदार
मकान संख्या : हाऊस नं 112 वर्ड नं 07
उम्र : 29 लिंग : महिला
फोटो उपलब्ध

456 SFV3027885
निर्वाचक का नाम : राहुल
पिता का नाम: चमरू राम
मकान संख्या : हाऊस नं 120,वार्ड नं 08
उम्र : 20 लिंग : पुरुष
फोटो उपलब्ध

457 SFV3130390
निर्वाचक का नाम : देव कुमार मनहर
पिता का नाम: राकेश मनहर
मकान संख्या : एस/ओ राकेश मनहर माखन 131
उम्र : 22 लिंग : पुरुष
फोटो उपलब्ध

458 SFV3026499
निर्वाचक का नाम : हरी सिंह
पिता का नाम: नवधाराम
मकान संख्या : वार्ड नं07
उम्र : 26 लिंग : पुरुष
फोटो उपलब्ध

459 SFV0052159
निर्वाचक का नाम : रामबाई मनहर
पति का नाम: दुलरवा .मनहर
मकान संख्या : 15
उम्र : 62 लिंग : महिला
फोटो उपलब्ध

460 SFV1639525
निर्वाचक का नाम : ओमप्रकाश साहू
पिता का नाम: श्यामलाल साहू
मकान संख्या : 105
उम्र : 45 लिंग : पुरुष
फोटो उपलब्ध

461 SFV2922888
निर्वाचक का नाम : अनिता एन मनहर
पति का नाम: नवधा राम मनहर
मकान संख्या : 129
उम्र : 30 लिंग : महिला
फोटो उपलब्ध

462 SFV2919918
निर्वाचक का नाम : रजनी मनहर
पति का नाम: नकुल मनहर
मकान संख्या : 132
उम्र : 28 लिंग : महिला
फोटो उपलब्ध

463 SFV2918415
निर्वाचक का नाम : संपत लाल सिदार
पिता का नाम: टिंगलू राम सिदार
मकान संख्या : 135
उम्र : 35 लिंग : पुरुष
फोटो उपलब्ध

464 SFV2106243
निर्वाचक का नाम : संध्या देवी सिदार
पति का नाम: संपत राम सिदार
मकान संख्या : 135
उम्र : 32 लिंग : महिला
फोटो उपलब्ध

465 GXD2482511
निर्वाचक का नाम : साधमति यादव
पति का नाम: दुकालू
मकान संख्या : 136
उम्र : 52 लिंग : महिला
फोटो उपलब्ध

466 SFV1306018
निर्वाचक का नाम : फागूराम यादव
पिता का नाम: लल्लू यादव
मकान संख्या : 136
उम्र : 50 लिंग : पुरुष
फोटो उपलब्ध

467 SFV0051904
निर्वाचक का नाम : जगेशवरी यादव
पति का नाम: फागूराम .यादव
मकान संख्या : 136
उम्र : 48 लिंग : महिला
फोटो उपलब्ध

468 SFV1778083
निर्वाचक का नाम : रोहित कुमार यादव
पिता का नाम: दुकालु राम चादव
मकान संख्या : 136
उम्र : 38 लिंग : पुरुष
फोटो उपलब्ध

469 GXD2482719
निर्वाचक का नाम : लोरिक यादव
पिता का नाम: दुकालूराम
मकान संख्या : 136
उम्र : 37 लिंग : पुरुष
फोटो उपलब्ध

470 SFV1595867
निर्वाचक का नाम : विमला यादव
पति का नाम: लोरिक यादव
मकान संख्या : 136
उम्र : 36 लिंग : महिला
फोटो उपलब्ध

471 SFV2922235
निर्वाचक का नाम : रवीना यादव
पति का नाम: रोहित यादव
मकान संख्या : 136
उम्र : 31 लिंग : महिला
फोटो उपलब्ध

472 SFV2922730
निर्वाचक का नाम : भारती यादव
पिता का नाम: फ़ागू राम यादव
मकान संख्या : 136
उम्र : 23 लिंग : महिला
फोटो उपलब्ध

473 SFV2917763
निर्वाचक का नाम : भवानी यादव
पिता का नाम: फागु राम यादव
मकान संख्या : 136
उम्र : 21 लिंग : पुरुष
फोटो उपलब्ध

474 SFV3059193
निर्वाचक का नाम : निखिल यादव
पिता का नाम: दुकालू यादव
मकान संख्या : 136
उम्र : 19 लिंग : पुरुष
फोटो उपलब्ध

475 SFV0051912
निर्वाचक का नाम : तीजराम यादव
पिता का नाम: मोहितराम .यादव
मकान संख्या : 138
उम्र : 54 लिंग : पुरुष
फोटो उपलब्ध

476 SFV0051920
निर्वाचक का नाम : उतराबाई यादव
पति का नाम: तीजराम .यादव
मकान संख्या : 138
उम्र : 51 लिंग : महिला
फोटो उपलब्ध

477 SFV2174944
निर्वाचक का नाम : धरम सिंह यादव
पिता का नाम: तीजराम यादव
मकान संख्या : 138
उम्र : 29 लिंग : पुरुष
फोटो उपलब्ध

478 SFV2735546
निर्वाचक का नाम : दुर्गा यादव
पति का नाम: धरम सिंह यादव
मकान संख्या : 138
उम्र : 24 लिंग : महिला
फोटो उपलब्ध

479 SFV2735801
निर्वाचक का नाम : कीर्ति यादव
पति का नाम: ठाकेश्वर यादव
मकान संख्या : 138
उम्र : 23 लिंग : महिला
फोटो उपलब्ध

480 SFV2709509
निर्वाचक का नाम : ठकेश्वर यादव
पिता का नाम: तीज राम यादव
मकान संख्या : 138
उम्र : 22 लिंग : पुरुष
फोटो उपलब्ध

481 SFV1188655
निर्वाचक का नाम : हेमलाल
पिता का नाम: जोगी राम
मकान संख्या : 139
उम्र : 55 लिंग : पुरुष
फोटो उपलब्ध

482 SFV1188671
निर्वाचक का नाम : सरिता देवी बरेठ़
पति का नाम: हेमलाल बरेठ
मकान संख्या : 139
उम्र : 51 लिंग : महिला
फोटो उपलब्ध

483 SFV1306026
निर्वाचक का नाम : राज कुमार बरेठ
पिता का नाम: हेमलाल बरेठ
मकान संख्या : 139
उम्र : 34 लिंग : पुरुष
फोटो उपलब्ध

484 SFV1747369
निर्वाचक का नाम : रीना बरेठ
पति का नाम: राजकुमार बरेठ
मकान संख्या : 139
उम्र : 33 लिंग : महिला
फोटो उपलब्ध

485 SFV1747450
निर्वाचक का नाम : रामेश कुमार बरेठ
पिता का नाम: हेमलाल बरेठ
मकान संख्या : 139
उम्र : 32 लिंग : पुरुष
फोटो उपलब्ध

486 SFV0051946
निर्वाचक का नाम : खोलबहरा साहू
पिता का नाम: तोषराम .साहू
मकान संख्या : 143
उम्र : 57 लिंग : पुरुष
फोटो उपलब्ध

487 SFV0051953
निर्वाचक का नाम : सुकमतबाई साहू
पति का नाम: खोलबहरा .साहू
मकान संख्या : 143
उम्र : 53 लिंग : महिला
फोटो उपलब्ध

488 SFV0051961
निर्वाचक का नाम : भरतलाल साहू
पिता का नाम: तोषराम .साहू
मकान संख्या : 143
उम्र : 53 लिंग : पुरुष
फोटो उपलब्ध

489 SFV0051979
निर्वाचक का नाम : चम्पाबाई साहू
पति का नाम: भरतलाल .साहू
मकान संख्या : 143
उम्र : 50 लिंग : महिला
फोटो उपलब्ध

490 SFV1188689
निर्वाचक का नाम : ओम प्रकाश साहू
पिता का नाम: खोलबहरा साहू
मकान संख्या : 143
उम्र : 38 लिंग : पुरुष
फोटो उपलब्ध

491 SFV1639418
निर्वाचक का नाम : सीमा साहु
पति का नाम: ओमप्रकाश साहु
मकान संख्या : 143
उम्र : 37 लिंग : महिला
फोटो उपलब्ध

492 SFV1639426
निर्वाचक का नाम : दादूलाल साहु
पिता का नाम: खोलबहरा साहु
मकान संख्या : 143
उम्र : 36 लिंग : पुरुष
फोटो उपलब्ध

493 SFV2174951
निर्वाचक का नाम : दुर्गा साहू
पति का नाम: दादूलाल साहू
मकान संख्या : 143
उम्र : 28 लिंग : महिला
फोटो उपलब्ध

494 SFV2707164
निर्वाचक का नाम : रामेश्वरी साहू
पिता का नाम: भरत लाल साहू
मकान संख्या : 143
उम्र : 21 लिंग : महिला
फोटो उपलब्ध

495 SFV2985216
निर्वाचक का नाम : दुर्गेश साहू
पिता का नाम: भारत लाल साहू
मकान संख्या : 143
उम्र : 20 लिंग : पुरुष
फोटो उपलब्ध

496 SFV0051995
निर्वाचक का नाम : गुलपत बंजारे
पिता का नाम: छेदीलाल .बंजारे
मकान संख्या : 144
उम्र : 51 लिंग : पुरुष
फोटो उपलब्ध

497 SFV0052001
निर्वाचक का नाम : शंकरलाल बंजारे
पिता का नाम: छेदीलाल .बंजारे
मकान संख्या : 144
उम्र : 49 लिंग : पुरुष
फोटो उपलब्ध

498 SFV1778117
निर्वाचक का नाम : कुमारीबाई बंजारे
पति का नाम: गुलपत
मकान संख्या : 144
उम्र : 46 लिंग : महिला
फोटो उपलब्ध

499 SFV1595875
निर्वाचक का नाम : ज्योति बंजारे
पति का नाम: शंकरलाल बंजारे
मकान संख्या : 144
उम्र : 37 लिंग : महिला
फोटो उपलब्ध

500 SFV0475277
निर्वाचक का नाम : अजयकुमार बंजारे
पिता का नाम: गुलपत बंजारे
मकान संख्या : 144
उम्र : 34 लिंग : पुरुष
फोटो उपलब्ध

501 SFV0052027
निर्वाचक का नाम : राजाराम कठोर
पिता का नाम: तुलाराम .कठोर
मकान संख्या : 145
उम्र : 42 लिंग : पुरुष
फोटो उपलब्ध

502 SFV1595883
निर्वाचक का नाम : शकुन्तला कठोर
पति का नाम: राजाराम कठोर
मकान संख्या : 145
उम्र : 38 लिंग : महिला
फोटो उपलब्ध

503 SFV2921450
निर्वाचक का नाम : मनिला काठोर
पिता का नाम: राजाराम काठोर
मकान संख्या : 145
उम्र : 23 लिंग : महिला
फोटो उपलब्ध

504 SFV2938736
निर्वाचक का नाम : प्रिंस
पिता का नाम: राजाराम काठोर
मकान संख्या : 145
उम्र : 21 लिंग : पुरुष
फोटो उपलब्ध

505 SFV0052043
निर्वाचक का नाम : समारु राम कठोर
पिता का नाम: ननकीराम कठोर
मकान संख्या : 147
उम्र : 72 लिंग : पुरुष
फोटो उपलब्ध

506 SFV0052050
निर्वाचक का नाम : मुन्नी बाई कठोर
पति का नाम: समारुराम .कठोर
मकान संख्या : 147
उम्र : 68 लिंग : महिला
फोटो उपलब्ध

507 SFV1306059
निर्वाचक का नाम : दिलीप कुमार कठोर
पिता का नाम: समारुराम कठोर
मकान संख्या : 147
उम्र : 37 लिंग : पुरुष
फोटो उपलब्ध

508 SFV1778125
निर्वाचक का नाम : लक्ष्मीन काठोर
पति का नाम: दिपचन्द काठोर
मकान संख्या : 147
उम्र : 34 लिंग : महिला
फोटो उपलब्ध

509 SFV1595891
निर्वाचक का नाम : दिलीपकुमार कठोर
पिता का नाम: गोपचरण कठोर
मकान संख्या : 147ख
उम्र : 39 लिंग : पुरुष
फोटो उपलब्ध

510 SFV0052068
निर्वाचक का नाम : लैनदास कठोर
पिता का नाम: ननकी .कठोर
मकान संख्या : 147/क
उम्र : 72 लिंग : पुरुष
फोटो उपलब्ध

511 SFV0052092
निर्वाचक का नाम : रथबाई कठोर
पति का नाम: लुटूराम .कठोर
मकान संख्या : 148
उम्र : 69 लिंग : महिला
फोटो उपलब्ध

512 SFV1161348
निर्वाचक का नाम : शिव कठोर
पिता का नाम: लूटूराम कठोर
मकान संख्या : 148
उम्र : 39 लिंग : पुरुष
फोटो उपलब्ध

513 SFV1639509
निर्वाचक का नाम : श्याम कुमारी कठोर
पति का नाम: शिव कठोर
मकान संख्या : 148
उम्र : 37 लिंग : महिला
फोटो उपलब्ध

514 SFV1639517
निर्वाचक का नाम : मेकचंद कठोर
पिता का नाम: शिवनंदन कठोर
मकान संख्या : 148
उम्र : 32 लिंग : पुरुष
फोटो उपलब्ध

515 GXD2482842
निर्वाचक का नाम : संतोष कुमार कठोर
पिता का नाम: बिसम्भर
मकान संख्या : 148क
उम्र : 37 लिंग : पुरुष
फोटो उपलब्ध

516 SFV2174969
निर्वाचक का नाम : संतोषी कठोर
पति का नाम: संतोष कठोर
मकान संख्या : 148 क
उम्र : 37 लिंग : महिला
फोटो उपलब्ध

517 SFV1219385
निर्वाचक का नाम : जमुनाबाई चन्द्रा
पति का नाम: जीवनलाल चन्द्रा
मकान संख्या : 149
उम्र : 73 लिंग : महिला
फोटो उपलब्ध

518 SFV1550383
निर्वाचक का नाम : हेमलताबाई चन्द्रा
पति का नाम: सुरेशकुमार चन्द्रा
मकान संख्या : 149
उम्र : 59 लिंग : महिला
फोटो उपलब्ध

519 SFV1473255
निर्वाचक का नाम : सुरेशकुमार चन्द्रा
पिता का नाम: जीवनलाल .चंद्रा
मकान संख्या : 149
उम्र : 56 लिंग : पुरुष
फोटो उपलब्ध

520 SFV0052118
निर्वाचक का नाम : किरण लता चंद्रा
पति का नाम: दिनेश चंद्रा
मकान संख्या : 149
उम्र : 41 लिंग : महिला
फोटो उपलब्ध

521 SFV1638915
निर्वाचक का नाम : डीलेश्वर चंद्रा
पिता का नाम: महावीर चंद्रा
मकान संख्या : 149
उम्र : 39 लिंग : पुरुष
फोटो उपलब्ध

522 SFV1638931
निर्वाचक का नाम : सविता चंद्रा
पति का नाम: रमेश कुमार चंद्रा
मकान संख्या : 149
उम्र : 38 लिंग : महिला
फोटो उपलब्ध

523 SFV1638949
निर्वाचक का नाम : माधुरी चंद्रा
पति का नाम: यज्ञेश्वर चंद्रा
मकान संख्या : 149
उम्र : 38 लिंग : महिला
फोटो उपलब्ध

524 SFV0908046
निर्वाचक का नाम : रमेशकुमार चन्द्रा
पिता का नाम: जीवनलाल चन्द्रा
मकान संख्या : 149
उम्र : 37 लिंग : पुरुष
फोटो उपलब्ध

525 SFV2106292
निर्वाचक का नाम : कुसूम लता चन्द्रा
पति का नाम: डिलेश्वर चन्द्रा
मकान संख्या : 149
उम्र : 32 लिंग : महिला
फोटो उपलब्ध

526 SFV1638923
निर्वाचक का नाम : नितेश चंद्रा
पिता का नाम: सुरेश कुमार चंद्रा
मकान संख्या : 149
उम्र : 31 लिंग : पुरुष
फोटो उपलब्ध

527 SFV3059052
निर्वाचक का नाम : प्रतिभा चन्द्रा
माता का नाम: किरणलता चन्द्रा
मकान संख्या : 149
उम्र : 19 लिंग : महिला
फोटो उपलब्ध

528 SFV1550391
निर्वाचक का नाम : महावीर चन्द्रा
पिता का नाम: बिश्राम चन्द्रा
मकान संख्या : 149क
उम्र : 79 लिंग : पुरुष
फोटो उपलब्ध

529 SFV1778158
निर्वाचक का नाम : यज्ञेशवरप्रसाद चन्द्रा
पिता का नाम: महाबीर
मकान संख्या : 149क
उम्र : 35 लिंग : पुरुष
फोटो उपलब्ध

530 SFV0052167
निर्वाचक का नाम : मानाबाई चन्द्रा
पति का नाम: सोनसाय .चन्द्रा
मकान संख्या : 150
उम्र : 79 लिंग : महिला
फोटो उपलब्ध

531 SFV1550409
निर्वाचक का नाम : कमलेश चन्द्रा
पिता का नाम: चंद्रशेखर चन्द्रा
मकान संख्या : 150
उम्र : 64 लिंग : महिला
फोटो उपलब्ध

532 SFV0052175
निर्वाचक का नाम : चन्द्रकुमार चन्द्रा
पिता का नाम: सोनसाय .चन्द्रा
मकान संख्या : 150
उम्र : 53 लिंग : पुरुष
फोटो उपलब्ध

533 SFV0052183
निर्वाचक का नाम : फूलेशवरी चन्द्रा
पति का नाम: चंद्रकुमार .चन्द्रा
मकान संख्या : 150
उम्र : 51 लिंग : महिला
फोटो उपलब्ध

534 SFV0052191
निर्वाचक का नाम : चन्द्रशेखर चन्द्रा
पिता का नाम: सोनसाय चन्द्रा
मकान संख्या : 150
उम्र : 50 लिंग : पुरुष
फोटो उपलब्ध

535 SFV2643708
निर्वाचक का नाम : भूपेंद्र कुमार चंद्रा चंद्रा
पिता का नाम: चंद्रशेखर
मकान संख्या : 150
उम्र : 22 लिंग : पुरुष
फोटो उपलब्ध

536 SFV2722163
निर्वाचक का नाम : घनश्याम चन्द्रा
पिता का नाम: चंद्रकुमार चंद्रा
मकान संख्या : 150
उम्र : 21 लिंग : पुरुष
फोटो उपलब्ध

537 SFV0052241
निर्वाचक का नाम : मीनाबाई चन्द्रा
पति का नाम: गनेशराम .चंद्रा
मकान संख्या : 151
उम्र : 53 लिंग : महिला
फोटो उपलब्ध

538 SFV0052258
निर्वाचक का नाम : राजेंद्रकुमार चन्द्रा
पिता का नाम: गनेशराम .चंद्रा
मकान संख्या : 151
उम्र : 38 लिंग : पुरुष
फोटो उपलब्ध

539 SFV0052209
निर्वाचक का नाम : राजकुमार चंद्रा
पिता का नाम: गनेशराम चन्द्रा
मकान संख्या : 151
उम्र : 38 लिंग : पुरुष
फोटो उपलब्ध

540 SFV0052217
निर्वाचक का नाम : राधिका चंद्रा
पिता का नाम: राजेन्द्र चंद्रा
मकान संख्या : 151
उम्र : 37 लिंग : महिला
फोटो उपलब्ध

541 SFV3064938
निर्वाचक का नाम : मनोरमा चन्द्रा
पति का नाम: राजकुमार चन्द्रा
मकान संख्या : 151
उम्र : 37 लिंग : महिला
फोटो उपलब्ध

542 SFV1219393
निर्वाचक का नाम : क्रांति बाई चन्द्रा
पिता का नाम: कुंजबिहारी चन्द्रा
मकान संख्या : 151
उम्र : 34 लिंग : महिला
फोटो उपलब्ध

543 SFV1161355
निर्वाचक का नाम : किशोरकुमार चंद्रा
पिता का नाम: गणेशराम चंद्रा
मकान संख्या : 151
उम्र : 34 लिंग : पुरुष
फोटो उपलब्ध

544 SFV3064896
निर्वाचक का नाम : राजेश्वरी चन्द्रा
पति का नाम: किशोर कुमार चन्द्रा
मकान संख्या : 151
उम्र : 34 लिंग : महिला
फोटो उपलब्ध

545 SFV0052266
निर्वाचक का नाम : घसियाराम चन्द्रा
पिता का नाम: मनीराम .चन्द्रा
मकान संख्या : 152
उम्र : 56 लिंग : पुरुष
फोटो उपलब्ध

546 SFV0052274
निर्वाचक का नाम : गीताबाई चन्द्रा
पति का नाम: घसियाराम .चन्द्रा
मकान संख्या : 152
उम्र : 53 लिंग : महिला
फोटो उपलब्ध

547 SFV0052282
निर्वाचक का नाम : दिलीप कुमार चन्द्रा
पिता का नाम: घसियाराम .चन्द्रा
मकान संख्या : 152
उम्र : 36 लिंग : पुरुष
फोटो उपलब्ध

548 SFV0052316
निर्वाचक का नाम : हसतराम चन्द्रा
पिता का नाम: बेदराम .चन्द्रा
मकान संख्या : 153
उम्र : 57 लिंग : पुरुष
फोटो उपलब्ध

549 SFV0052324
निर्वाचक का नाम : अमृतबाई चन्द्रा
पति का नाम: हसतराम .चन्द्रा
मकान संख्या : 153
उम्र : 53 लिंग : महिला
फोटो उपलब्ध

550 SFV1393677
निर्वाचक का नाम : बाबूलाल चन्द्रा
पिता का नाम: बेदराम चन्द्रा
मकान संख्या : 153
उम्र : 53 लिंग : पुरुष
फोटो उपलब्ध

551 SFV0052332
निर्वाचक का नाम : राजूलाल चन्द्रा
पिता का नाम: बेदराम .चन्द्रा
मकान संख्या : 153
उम्र : 47 लिंग : पुरुष
फोटो उपलब्ध

552 SFV1393685
निर्वाचक का नाम : दीप्ती चन्द्रा
पति का नाम: बाबूलाल चन्द्रा
मकान संख्या : 153
उम्र : 41 लिंग : महिला
फोटो उपलब्ध

553 SFV1638956
निर्वाचक का नाम : तारेन्द्र चंद्रा
पति का नाम: पुष्पेन्द्र चंद्रा
मकान संख्या : 153
उम्र : 38 लिंग : महिला
फोटो उपलब्ध

554 SFV0052340
निर्वाचक का नाम : लक्ष्मी बाई चन्द्रा
पति का नाम: राजूलाल .चन्द्रा
मकान संख्या : 153
उम्र : 37 लिंग : महिला
फोटो उपलब्ध

555 SFV0475285
निर्वाचक का नाम : पुष्पेंद्र कुमार चंद्रा
पिता का नाम: हसतराम चंद्रा
मकान संख्या : 153
उम्र : 33 लिंग : पुरुष
फोटो उपलब्ध

556 SFV2922144
निर्वाचक का नाम : पूनम चन्द्रा
पिता का नाम: बाबूलाल चन्द्रा
मकान संख्या : 153
उम्र : 27 लिंग : महिला
फोटो उपलब्ध

557 SFV2922169
निर्वाचक का नाम : आकाश चन्द्रा
पिता का नाम: बाबूलाल चन्द्रा
मकान संख्या : 153
उम्र : 24 लिंग : पुरुष
फोटो उपलब्ध

558 SFV2730075
निर्वाचक का नाम : केतन चंद्रा
पिता का नाम: राजूलाल चंद्रा
मकान संख्या : 153
उम्र : 21 लिंग : पुरुष
फोटो उपलब्ध

559 SFV3043205
निर्वाचक का नाम : अनिकेत चन्द्रा
पिता का नाम: राजू लाल चन्द्रा
मकान संख्या : 153
उम्र : 19 लिंग : पुरुष
फोटो उपलब्ध

560 SFV0052357
निर्वाचक का नाम : परमानन्द चन्द्रा
पिता का नाम: नारायणसिंह .चन्द्रा
मकान संख्या : 154
उम्र : 54 लिंग : पुरुष
फोटो उपलब्ध

561 SFV0052365
निर्वाचक का नाम : सुमित्राबाई चन्द्रा
पति का नाम: परमानन्द .चन्द्रा
मकान संख्या : 154
उम्र : 51 लिंग : महिला
फोटो उपलब्ध

562 SFV1639269
निर्वाचक का नाम : चंदन सिंह चंद्रा
पिता का नाम: परमानंद चंद्रा
मकान संख्या : 154
उम्र : 31 लिंग : पुरुष
फोटो उपलब्ध

563 SFV2174977
निर्वाचक का नाम : संजय कुमार चन्द्रा
पिता का नाम: परमानंद चन्द्रा
मकान संख्या : 154
उम्र : 29 लिंग : पुरुष
फोटो उपलब्ध

564 SFV2916633
निर्वाचक का नाम : शैला चन्द्रा
पति का नाम: चंदन सिंह चन्द्रा
मकान संख्या : 154
उम्र : 29 लिंग : महिला
फोटो उपलब्ध

565 SFV2206241
निर्वाचक का नाम : लक्ष्मी चन्द्रा
पिता का नाम: रामानंद चन्द्रा
मकान संख्या : 154
उम्र : 27 लिंग : पुरुष
फोटो उपलब्ध

566 SFV3079704
निर्वाचक का नाम : सरस्वती चन्द्रा
पति का नाम: लेखराम चन्द्रा
मकान संख्या : 154
उम्र : 23 लिंग : महिला
फोटो उपलब्ध

567 SFV3079936
निर्वाचक का नाम : रामेश्वरी चन्द्रा
पति का नाम: लक्ष्मी प्रसाद चन्द्रा
मकान संख्या : 154
उम्र : 23 लिंग : महिला
फोटो उपलब्ध

568 GXD2483303
निर्वाचक का नाम : दिलबाई चन्द्रा
पति का नाम: रामानन्द
मकान संख्या : 154क
उम्र : 48 लिंग : महिला
फोटो उपलब्ध

569 SFV0052373
निर्वाचक का नाम : रामानन्द चन्द्रा
पिता का नाम: नारायणसिंह .चन्द्रा
मकान संख्या : 154/क
उम्र : 53 लिंग : पुरुष
फोटो उपलब्ध

570 SFV1778166
निर्वाचक का नाम : लेखराम चन्द्रा
पिता का नाम: रामानन्द चन्द्रा
मकान संख्या : 154/क
उम्र : 33 लिंग : पुरुष
फोटो उपलब्ध

571 SFV0052399
निर्वाचक का नाम : धरमलाल चन्द्रा
पिता का नाम: मकरम .चन्द्रा
मकान संख्या : 155
उम्र : 57 लिंग : पुरुष
फोटो उपलब्ध

572 SFV0052407
निर्वाचक का नाम : देवकुमारी चन्द्रा
पति का नाम: धरमलाल .चन्द्रा
मकान संख्या : 155
उम्र : 52 लिंग : महिला
फोटो उपलब्ध

573 SFV0052415
निर्वाचक का नाम : दीपा चन्द्रा
पति का नाम: महेंदकुमार .चन्द्रा
मकान संख्या : 155
उम्र : 39 लिंग : महिला
फोटो उपलब्ध

574 SFV0052423
निर्वाचक का नाम : महेन्द्रकुमार चन्द्रा
पिता का नाम: धरमलाल .चन्द्रा
मकान संख्या : 155
उम्र : 38 लिंग : पुरुष
फोटो उपलब्ध

575 SFV1269414
निर्वाचक का नाम : हुलसी चन्द्रा
पति का नाम: कमलेश चन्द्रा
मकान संख्या : 155
उम्र : 35 लिंग : महिला
फोटो उपलब्ध

576 SFV0052381
निर्वाचक का नाम : कमलेश चंद्रा
पिता का नाम: धरमलाल चन्द्रा
मकान संख्या : 155
उम्र : 35 लिंग : महिला
फोटो उपलब्ध

577 GXD2483360
निर्वाचक का नाम : जगतराम बंजारा
पिता का नाम: चैनू
मकान संख्या : 156
उम्र : 75 लिंग : पुरुष
फोटो उपलब्ध

578 GXD2482123
निर्वाचक का नाम : घसनीनबाई बंजारा
पति का नाम: जगतराम
मकान संख्या : 156
उम्र : 70 लिंग : महिला
फोटो उपलब्ध

579 GXD2483089
निर्वाचक का नाम : पूनी लाल नायक
पिता का नाम: जगतराम
मकान संख्या : 156
उम्र : 48 लिंग : पुरुष
फोटो उपलब्ध

580 GXD2483097
निर्वाचक का नाम : शांतिबाई बंजारा
पति का नाम: पुनीलाल
मकान संख्या : 156
उम्र : 46 लिंग : महिला
फोटो उपलब्ध

581 SFV0052431
निर्वाचक का नाम : संतराम बंजारा
पिता का नाम: जगतराम .बंजारा
मकान संख्या : 156
उम्र : 44 लिंग : पुरुष
फोटो उपलब्ध

582 GXD2482388
निर्वाचक का नाम : गंगाबाई बंजारा
पति का नाम: संतराम
मकान संख्या : 156
उम्र : 43 लिंग : महिला
फोटो उपलब्ध

583 SFV0052449
निर्वाचक का नाम : फूलसाय नायक
पिता का नाम: जगत राम नायक
मकान संख्या : 156
उम्र : 43 लिंग : पुरुष
फोटो उपलब्ध

584 SFV1974245
निर्वाचक का नाम : सरिता नायक
पति का नाम: फूलसाय नायक
मकान संख्या : 156
उम्र : 36 लिंग : महिला
फोटो उपलब्ध

585 SFV1974252
निर्वाचक का नाम : किशनकुमार नायक
पिता का नाम: पुनीलाल नायक
मकान संख्या : 156
उम्र : 30 लिंग : पुरुष
फोटो उपलब्ध

586 SFV2722049
निर्वाचक का नाम : हितेश कुमार नायक
पिता का नाम: पुनीलाल नायक
मकान संख्या : 156
उम्र : 26 लिंग : पुरुष
फोटो उपलब्ध

587 SFV2616563
निर्वाचक का नाम : अरुणकुमार नायक नायक
पिता का नाम: संतराम नायक
मकान संख्या : 156
उम्र : 25 लिंग : पुरुष
फोटो उपलब्ध

588 GXD2482875
निर्वाचक का नाम : कुंजबिहारी चन्द्रा
पिता का नाम: क रियागौटिया
मकान संख्या : 157
उम्र : 39 लिंग : पुरुष
फोटो उपलब्ध

589 SFV1639491
निर्वाचक का नाम : प्रदीप कुमार चन्द्रा
पिता का नाम: क्षत्रीराम चन्द्रा
मकान संख्या : 157
उम्र : 32 लिंग : पुरुष
फोटो उपलब्ध

590 SFV3058898
निर्वाचक का नाम : लोचन चन्द्रा
पिता का नाम: कुंजबिहारी चन्द्रा
मकान संख्या : 157
उम्र : 19 लिंग : पुरुष
फोटो उपलब्ध

591 GXD2482883
निर्वाचक का नाम : विशालसिंह चन्द्रा
पिता का नाम: जैराम
मकान संख्या : 158
उम्र : 70 लिंग : पुरुष
फोटो उपलब्ध

592 SFV0052456
निर्वाचक का नाम : सुमित्राबाई चन्द्रा
पति का नाम: विशालसिंह चन्द्रा
मकान संख्या : 158
उम्र : 65 लिंग : महिला
फोटो उपलब्ध

593 SFV1778174
निर्वाचक का नाम : कुन्दनप्रसाद चन्द्रा
पिता का नाम: विशालसिंह
मकान संख्या : 158
उम्र : 43 लिंग : पुरुष
फोटो उपलब्ध

594 SFV0052464
निर्वाचक का नाम : भूषणलाल चन्द्रा
पिता का नाम: विशालसिंह चन्द्रा
मकान संख्या : 158
उम्र : 42 लिंग : पुरुष
फोटो उपलब्ध

595 SFV1219419
निर्वाचक का नाम : गंगा बाई चन्द्रा
पति का नाम: भूषण लाल चन्द्रा
मकान संख्या : 158
उम्र : 42 लिंग : महिला
फोटो उपलब्ध

596 SFV3058997
निर्वाचक का नाम : पूर्वी चन्द्रा
पिता का नाम: भूषण लाल चन्द्रा
मकान संख्या : 158
उम्र : 19 लिंग : महिला
फोटो उपलब्ध

597 SFV0052506
निर्वाचक का नाम : जगदीशप्रसाद चन्द्रा
पिता का नाम: रामप्यारा चन्द्रा
मकान संख्या : 159
उम्र : 67 लिंग : पुरुष
फोटो उपलब्ध

598 SFV0052514
निर्वाचक का नाम : सूरजकुमारी चन्द्रा
पति का नाम: जगदीश प्रसाद चन्द्रा
मकान संख्या : 159
उम्र : 62 लिंग : महिला
फोटो उपलब्ध

599 SFV1595917
निर्वाचक का नाम : बलराम चन्द्रा
पिता का नाम: रामप्यारा चन्द्रा
मकान संख्या : 159
उम्र : 60 लिंग : पुरुष
फोटो उपलब्ध

600 SFV1595925
निर्वाचक का नाम : भुनेश्वरी चन्द्रा
पति का नाम: बलराम चन्द्रा
मकान संख्या : 159
उम्र : 58 लिंग : महिला
फोटो उपलब्ध

601 SFV0052522
निर्वाचक का नाम : श्यामकुमार चन्द्रा
पिता का नाम: रामप्यारा चन्द्रा
मकान संख्या : 159
उम्र : 55 लिंग : पुरुष
फोटो उपलब्ध

602 SFV0052548
निर्वाचक का नाम : विश्वजीत चन्द्रा
पिता का नाम: रामप्यारा चन्द्रा
मकान संख्या : 159
उम्र : 49 लिंग : पुरुष
फोटो उपलब्ध

603 SFV0052530
निर्वाचक का नाम : अवन्तिकाबाई चन्द्रा
पति का नाम: श्यामकुमार चन्द्रा
मकान संख्या : 159
उम्र : 49 लिंग : महिला
फोटो उपलब्ध

604 SFV1550417
निर्वाचक का नाम : लोकेश चन्द्रा
पिता का नाम: बलराम चन्द्रा
मकान संख्या : 159
उम्र : 45 लिंग : पुरुष
फोटो उपलब्ध

605 SFV0052555
निर्वाचक का नाम : कुमारी चन्द्रा
पति का नाम: विश्वजीत चन्द्रा
मकान संख्या : 159
उम्र : 42 लिंग : महिला
फोटो उपलब्ध

606 SFV0052563
निर्वाचक का नाम : हेमंतकुमार चन्द्रा
पिता का नाम: जगदीशप्र चन्द्रा
मकान संख्या : 159
उम्र : 38 लिंग : पुरुष
फोटो उपलब्ध

607 SFV0052480
निर्वाचक का नाम : गजेन्द्र कुमार चंद्रा
पिता का नाम: क्षत्रीराम चन्द्रा
मकान संख्या : 159
उम्र : 35 लिंग : पुरुष
फोटो उपलब्ध

608 SFV2349744
निर्वाचक का नाम : बंदना चन्द्रा
पति का नाम: हेमन्त चन्द्रा
मकान संख्या : 159
उम्र : 31 लिंग : महिला
फोटो उपलब्ध

609 SFV1974112
निर्वाचक का नाम : चन्द्रहास चन्द्रनाहू
पिता का नाम: बलराम चन्द्रा
मकान संख्या : 159
उम्र : 31 लिंग : पुरुष
फोटो उपलब्ध

610 SFV1974179
निर्वाचक का नाम : वन्दना चन्द्रा
पिता का नाम: श्यामकुमार चन्द्रा
मकान संख्या : 159
उम्र : 30 लिंग : महिला
फोटो उपलब्ध

611 SFV2916641
निर्वाचक का नाम : सुमनलता चन्द्रा
पति का नाम: चंद्रहास चन्द्रा
मकान संख्या : 159
उम्र : 29 लिंग : महिला
फोटो उपलब्ध

612 SFV2429702
निर्वाचक का नाम : स्वाती चंद्रा
पति का नाम: गजेंद्र चंद्रा
मकान संख्या : 159
उम्र : 26 लिंग : महिला
फोटो उपलब्ध

613 SFV2610459
निर्वाचक का नाम : रेनू चंद्रा चंद्रा
पिता का नाम: विश्वजीत चंद्रा
मकान संख्या : 159
उम्र : 24 लिंग : महिला
फोटो उपलब्ध

614 SFV2643955
निर्वाचक का नाम : फरेश चंद्रा
पिता का नाम: विश्वजीत चंद्रा
मकान संख्या : 159
उम्र : 22 लिंग : पुरुष
फोटो उपलब्ध

615 SFV2234110
निर्वाचक का नाम : जय किशन यादव
पिता का नाम: फ़गुलाल
मकान संख्या : 431
उम्र : 27 लिंग : पुरुष
फोटो उपलब्ध

616 SFV2106276
निर्वाचक का नाम : हिमा चन्द्रा
पति का नाम: ओम कालेश्वर चंद्रा
मकान संख्या : वार्ड नं. 13
उम्र : 29 लिंग : महिला
फोटो उपलब्ध

617 SFV1306075
निर्वाचक का नाम : दीपचंन्द कठोर
पिता का नाम: समारूराम कठोर
मकान संख्या : १४७
उम्र : 34 लिंग : पुरुष
फोटो उपलब्ध

मतदाताओं की संक्षिप्त विवरणी :

A) मतदाताओं की संख्या :

		नामावली का प्रकार	निर्वाचक नामावली की पहचान :	**मतदाताओं की संख्या :**			
				पुरुष	महिला	तृतीय लिंग	कुल
I	मूल	मूल नामावली	समस्त पूरकों को को एकीकृत कर बनाई गई विशेष गहन पुनरीक्षण 2026 की मूल निर्वाचक नामावली	300	317	0	617
				300	317	0	617

निर्वाचक रजिस्ट्रीकरण अधिकारी के हस्ताक्षर