निर्वाचक नामावली 2026 S26 छत्तीसगढ

विधानसभा क्षेत्र की संख्या, नाम और आरक्षण की स्थिति : 37 - जैजेपुर (सामान्य)	**भाग संख्या : : 290**

लोकसभा निर्वाचन क्षेत्र की संख्या, नाम और आरक्षण स्थिति जिसमें विधानसभा क्षेत्र है : 3 - जांजगीर-चाम्पा (अनुसूचित जाति)

1. पुनरीक्षण का विवरण

पुनरीक्षण का वर्ष : 2026

अर्हता दिनांक : 01-01-2026

पुनरीक्षण का प्रकार : विशेष गहन पुनरीक्षण 2026

प्रकाशन की तिथि : 23-12-2025

निर्वाचक नामावली की पहचान :

समस्त पूरकों को एकीकृत कर बनायी गई विशेष गहन पुनरीक्षण 2026 की मूल निर्वाचक नामावली

2. भाग व मतदान क्षेत्र का विवरण :

इस भाग के अनुभाग की संख्या व नाम :

1-माहामाया पारा 1
2-कुरदी पनखती डहर पारा 1
3-कोटवार पारा
4-बस स्टैण्ड एवं महामाया पारा
5-महामाया पारा 2
6-कुरदी पनखती डहर पारा 2

मुख्य शहर/गाँव	: कुरदा
डाकघर	: कुरदा
पुलिस स्टेशन	: मालखरौदा
पंचायत	: कुरदा
तहसील	: मालखरौदा
अनुमंडल	: मालखरौदा
जिला	: सक्ती
पिन कोड	: 495691

3. मतदान केंद्र का विवरण

मतदान केंद्र की संख्या व नाम :

290 - कुरदा-4

मतदान केंद्र का पता :

शासकीय नवीन प्राथमिक स्कूल भवन कुरदा

मतदान केंद्र का प्रकार (पुरुष/महिला/सामान्य)	सामान्य
इस भाग में सहायक मतदान केन्द्रों की संख्या :	0

4. मतदाताओं की संख्या :

आरंभिक क्रम संख्या	अंतिम क्रम संख्या	मतदाताओं की संख्या			
		पुरुष	महिला	तृतीय लिंग	कुल
1	885	454	431	0	885

निर्वाचक रजिस्ट्रीकरण अधिकारी के हस्ताक्षर

Nazri Naksha

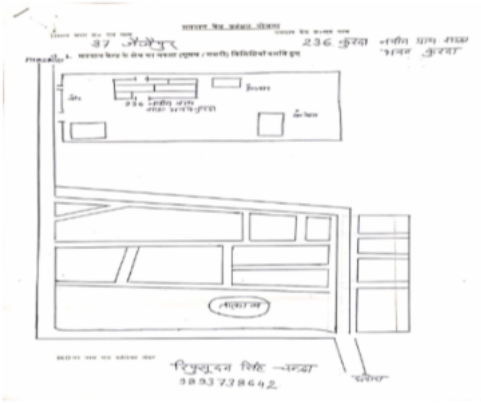

Google Map View

Polling Station Building Front View

Polling Station Front View

Cad View

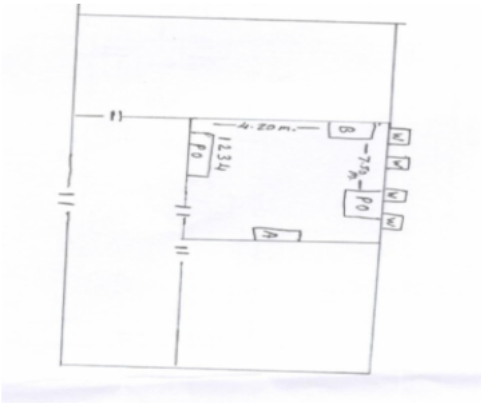

Key MAP View

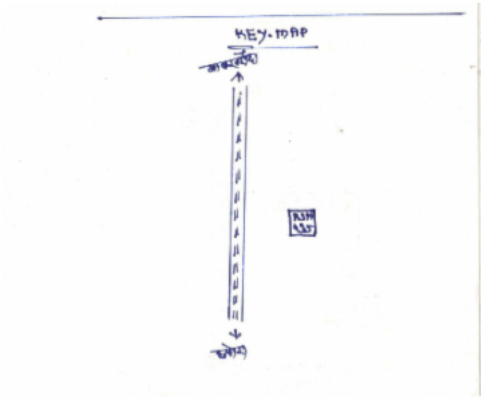

1 SFV2363117
निर्वाचक का नाम : जमुना
अन्य: देवप्रसाद
मकान संख्या : 47
उम्र : 29 लिंग : महिला
फोटो उपलब्ध

2 SFV2363059
निर्वाचक का नाम : दीप्तराज
पिता का नाम: कमलप्रसाद
मकान संख्या : 110
उम्र : 28 लिंग : पुरुष
फोटो उपलब्ध

3 SFV2363075
निर्वाचक का नाम : कैलाशनी
पति का नाम: मेघपाल
मकान संख्या : 110
उम्र : 25 लिंग : महिला
फोटो उपलब्ध

4 SFV2363042
निर्वाचक का नाम : उमेश खुंटे
पिता का नाम: रोहित खुंटे
मकान संख्या : 135
उम्र : 33 लिंग : पुरुष
फोटो उपलब्ध

5 SFV2363026
निर्वाचक का नाम : भाग्यवती खुंटे
पति का नाम: उमेश खुंटे
मकान संख्या : 135
उम्र : 31 लिंग : महिला
फोटो उपलब्ध

6 SFV2336964
निर्वाचक का नाम : राजेश
पिता का नाम: फिरतू
मकान संख्या : 150
उम्र : 43 लिंग : पुरुष
फोटो उपलब्ध

7 SFV2364487
निर्वाचक का नाम : सुनीता
पति का नाम: राजेश
मकान संख्या : 150
उम्र : 36 लिंग : महिला
फोटो उपलब्ध

8 SFV3015732
निर्वाचक का नाम : अभिषेक निराला
पिता का नाम: गोपा प्रसाद निराला
मकान संख्या : 166
उम्र : 19 लिंग : पुरुष
फोटो उपलब्ध

9 SFV2488070
निर्वाचक का नाम : रोशन कुमार सोनी
पिता का नाम: रतन लाल सोनी
मकान संख्या : 223
उम्र : 25 लिंग : पुरुष
फोटो उपलब्ध

10 SFV2527851
निर्वाचक का नाम : प्रेम बाई लहरे
पति का नाम: अरुण लहरे
मकान संख्या : 275
उम्र : 37 लिंग : महिला
फोटो उपलब्ध

11 SFV2527976
निर्वाचक का नाम : सागर लहरे
पिता का नाम: हलधर लहरे
मकान संख्या : 275
उम्र : 24 लिंग : पुरुष
फोटो उपलब्ध

12 SFV2527877
निर्वाचक का नाम : आर्यन लहरे
पिता का नाम: हलधर लहरे
मकान संख्या : 275
उम्र : 24 लिंग : पुरुष
फोटो उपलब्ध

13 SFV2375921
निर्वाचक का नाम : राजेश्वरी
पति का नाम: चंद्रदीप
मकान संख्या : 276
उम्र : 31 लिंग : महिला
फोटो उपलब्ध

14 SFV2461283
निर्वाचक का नाम : तरुण लहरे
पिता का नाम: संतोष लहरे
मकान संख्या : 284
उम्र : 25 लिंग : पुरुष
फोटो उपलब्ध

15 SFV3000338
निर्वाचक का नाम : छाया महेंद्र
पिता का नाम: लाल साय महेंद्र
मकान संख्या : 284
उम्र : 22 लिंग : महिला
फोटो उपलब्ध

16 SFV2527802
निर्वाचक का नाम : ईश्वर यादव
पिता का नाम: छेडू राम
मकान संख्या : 291
उम्र : 26 लिंग : पुरुष
फोटो उपलब्ध

17 SFV2527794
निर्वाचक का नाम : रामेश्वर यादव
पिता का नाम: छेडू राम यादव
मकान संख्या : 291
उम्र : 24 लिंग : पुरुष
फोटो उपलब्ध

18 SFV2369536
निर्वाचक का नाम : काजल
पति का नाम: सूरज कुमार
मकान संख्या : 293
उम्र : 29 लिंग : महिला
फोटो उपलब्ध

19 SFV2369551
निर्वाचक का नाम : दीपीका
पिता का नाम: मोहन कुमार
मकान संख्या : 293
उम्र : 29 लिंग : महिला
फोटो उपलब्ध

20 SFV2527810
निर्वाचक का नाम : दिव्या खुंटे
पिता का नाम: सुखी राम खुंटे
मकान संख्या : 293
उम्र : 25 लिंग : महिला
फोटो उपलब्ध

21 SFV3006764
निर्वाचक का नाम : अजय सोनी सोनी
पिता का नाम: सुरेश सोनी सुरेश सोनी
मकान संख्या : 298
उम्र : 29 लिंग : पुरुष
फोटो उपलब्ध

22 SFV3000809
निर्वाचक का नाम : करूणा सोनी
पति का नाम: अविनाश सोनी
मकान संख्या : 298
उम्र : 27 लिंग : महिला
फोटो उपलब्ध

23 SFV2527786
निर्वाचक का नाम : अविनाश सोनी
पिता का नाम: सुरेश सोनी
मकान संख्या : 298
उम्र : 25 लिंग : पुरुष
फोटो उपलब्ध

24 SFV2527778
निर्वाचक का नाम : हेमंत कुमार खुंटे
पिता का नाम: चैत राम खुंटे
मकान संख्या : 301
उम्र : 27 लिंग : पुरुष
फोटो उपलब्ध

25 SFV2527729
निर्वाचक का नाम : गुलशन खुंटे
पिता का नाम: घासी राम
मकान संख्या : 302
उम्र : 28 लिंग : पुरुष
फोटो उपलब्ध

26 SFV2989515
निर्वाचक का नाम : दुर्गेश खुंटे
पति का नाम: गुलशन खुंटे
मकान संख्या : 302
उम्र : 27 लिंग : महिला
फोटो उपलब्ध

27 SFV2461440
निर्वाचक का नाम : सविता खुंटे
पति का नाम: संतोष खुंटे
मकान संख्या : 303
उम्र : 30 लिंग : महिला
फोटो उपलब्ध

28 SFV2527745
निर्वाचक का नाम : संतोष खुंटे
पिता का नाम: लक्ष्मण खुंटे
मकान संख्या : 303
उम्र : 28 लिंग : पुरुष
फोटो उपलब्ध

29 SFV2462323
निर्वाचक का नाम : सत्यप्रकाश खुंटे
पिता का नाम: गुड्डू राम खुंटे
मकान संख्या : 303 क
उम्र : 25 लिंग : पुरुष
फोटो उपलब्ध

30 SFV2527661
निर्वाचक का नाम : विशेष कुमार जांगडे
पिता का नाम: उत्तम प्रसाद जांगडे
मकान संख्या : 304
उम्र : 27 लिंग : पुरुष
फोटो उपलब्ध

31 SFV2527570
निर्वाचक का नाम : विशाल कुमार जांगडे
पिता का नाम: बाबू लाल
मकान संख्या : 304
उम्र : 24 लिंग : पुरुष
फोटो उपलब्ध

32 SFV2527539
निर्वाचक का नाम : कोमल लहरे
पति का नाम: कमलेश लहरे
मकान संख्या : 317
उम्र : 35 लिंग : महिला
फोटो उपलब्ध

33 SFV2527562
निर्वाचक का नाम : लवन लहरे
पिता का नाम: चंद राम लहरे
मकान संख्या : 317
उम्र : 24 लिंग : पुरुष
फोटो उपलब्ध

34 SFV2527463
निर्वाचक का नाम : राजू
पिता का नाम: प्रेमकुमार
मकान संख्या : 318
उम्र : 26 लिंग : पुरुष
फोटो उपलब्ध

35 SFV2527448
निर्वाचक का नाम : नेहा कुर्रे
पति का नाम: राजू कुर्रे
मकान संख्या : 318
उम्र : 25 लिंग : महिला
फोटो उपलब्ध

36 SFV2897106
निर्वाचक का नाम : पूर्णिमा दास
पिता का नाम: मनबोध दास
मकान संख्या : 321
उम्र : 28 लिंग : महिला
फोटो उपलब्ध

37 SFV2528578
निर्वाचक का नाम : सारती दास
पिता का नाम: अगसा दास
मकान संख्या : 325
उम्र : 24 लिंग : पुरुष
फोटो उपलब्ध

38 SFV2528438
निर्वाचक का नाम : साहिल कुमार महेश
पिता का नाम: कलश राम महेश
मकान संख्या : 328
उम्र : 24 लिंग : पुरुष
फोटो उपलब्ध

39 SFV0387233
निर्वाचक का नाम : मोहनलाल खुंटे
पिता का नाम: मनीराम .खुंटे
मकान संख्या : 329
उम्र : 76 लिंग : पुरुष
फोटो उपलब्ध

40 SFV0387241
निर्वाचक का नाम : सहोद्राबाई खुंटे
पति का नाम: मोहनलाल .खुंटे
मकान संख्या : 329
उम्र : 71 लिंग : महिला
फोटो उपलब्ध

41 GXD2194405
निर्वाचक का नाम : सुक बाई खुंटे
पति का नाम: अवधराम
मकान संख्या : 330
उम्र : 75 लिंग : महिला
फोटो उपलब्ध

42 SFV0935213
निर्वाचक का नाम : भुरीबाई राय
पति का नाम: सुशीलचन्द्र राय
मकान संख्या : 331
उम्र : 71 लिंग : महिला
फोटो उपलब्ध

43 SFV0935247
निर्वाचक का नाम : मोगराबाई कैवर्त
पति का नाम: मुरलीप्रसाद कैवर्त
मकान संख्या : 332
उम्र : 54 लिंग : महिला
फोटो उपलब्ध

44 SFV0935239
निर्वाचक का नाम : मुरलीप्रसाद कैवर्त
पिता का नाम: टेटकू कैवर्त
मकान संख्या : 332
उम्र : 46 लिंग : पुरुष
फोटो उपलब्ध

45 SFV2241578
निर्वाचक का नाम : सुनीता
पिता का नाम: मुरली
मकान संख्या : 332
उम्र : 28 लिंग : महिला
फोटो उपलब्ध

46 GXD2194124
निर्वाचक का नाम : खीकबाई यादव
पति का नाम: चैतू यादव
मकान संख्या : 333
उम्र : 60 लिंग : महिला
फोटो उपलब्ध

47 GXD2193878
निर्वाचक का नाम : नर्मदा बाई यादव
पति का नाम: छबीलाल यादव
मकान संख्या : 333
उम्र : 58 लिंग : महिला
फोटो उपलब्ध

48 SFV0935254
निर्वाचक का नाम : मनोहर यादव
पिता का नाम: चैतू यादव
मकान संख्या : 333
उम्र : 39 लिंग : पुरुष
फोटो उपलब्ध

49 SFV0935262
निर्वाचक का नाम : निर्मला यादव
पति का नाम: मनोहर यादव
मकान संख्या : 333
उम्र : 37 लिंग : महिला
फोटो उपलब्ध

50 SFV0387258
निर्वाचक का नाम : रमेशर खुंटे
पिता का नाम: ननकी खुंटे
मकान संख्या : 334
उम्र : 71 लिंग : पुरुष
फोटो उपलब्ध

51 SFV0387282
निर्वाचक का नाम : रूकमणी खुंटे
पति का नाम: रमेशर खुंटे
मकान संख्या : 334
उम्र : 61 लिंग : महिला
फोटो उपलब्ध

52 SFV1506823
निर्वाचक का नाम : मीरा खुंटे
पिता का नाम: साहेबलाल खुंटे
मकान संख्या : 334
उम्र : 38 लिंग : महिला
फोटो उपलब्ध

53 SFV1648252
निर्वाचक का नाम : महेश कुमार खुटे
पिता का नाम: साहेब खुटे
मकान संख्या : 334
उम्र : 33 लिंग : पुरुष
फोटो उपलब्ध

54 SFV1506815
निर्वाचक का नाम : नीरा खुंटे
पिता का नाम: साहेबलाल खुंटे
मकान संख्या : 334
उम्र : 32 लिंग : महिला
फोटो उपलब्ध

55 SFV2905628
निर्वाचक का नाम : प्रमिला खुंटे
पिता का नाम: महेश खुंटे
मकान संख्या : 334
उम्र : 25 लिंग : महिला
फोटो उपलब्ध

56 SFV2731149
निर्वाचक का नाम : दिव्या निराला
माता का नाम: मीरा खुंटे
मकान संख्या : 334
उम्र : 21 लिंग : महिला
फोटो उपलब्ध

57 GXD2194322
निर्वाचक का नाम : गनेशबाई महेश्वरी
पति का नाम: पुनीराम महेश्वरी
मकान संख्या : 335
उम्र : 54 लिंग : महिला
फोटो उपलब्ध

58 SFV2851921
निर्वाचक का नाम : सुरज कुमार महेश्वरी
माता का नाम: गणेश बाई महेश्वरी
मकान संख्या : 335
उम्र : 21 लिंग : पुरुष
फोटो उपलब्ध

59 SFV0387316
निर्वाचक का नाम : शोभाराम महेश्वरी
पिता का नाम: भजन महेश्वरी
मकान संख्या : 336
उम्र : 61 लिंग : पुरुष
फोटो उपलब्ध

60 SFV1468339
निर्वाचक का नाम : पुराईन महेश्वरी
पिता का नाम: शोभाराम महेश्वरी
मकान संख्या : 336
उम्र : 58 लिंग : महिला
फोटो उपलब्ध

61 SFV1648260
निर्वाचक का नाम : भूपेन्द्र महेश्वरी
पिता का नाम: शोभाराम माहेश्वरी
मकान संख्या : 336
उम्र : 34 लिंग : पुरुष
फोटो उपलब्ध

62 SFV1979012
निर्वाचक का नाम : संतोष कुमार महेश्वरी
पिता का नाम: सोभा राम महेश्वरी
मकान संख्या : 336
उम्र : 30 लिंग : पुरुष
फोटो उपलब्ध

63 GXD2194215
निर्वाचक का नाम : तेरस खुंटे
पिता का नाम: फंदिया खुंटे
मकान संख्या : 337
उम्र : 56 लिंग : पुरुष
फोटो उपलब्ध

64 GXD2194009
निर्वाचक का नाम : पीलीबाई खुंटे
पति का नाम: तेरस खुंटे
मकान संख्या : 337
उम्र : 54 लिंग : महिला
फोटो उपलब्ध

65 SFV1259787
निर्वाचक का नाम : अजयकुमार खुंटे
पिता का नाम: तेरसराम खुंटे
मकान संख्या : 337
उम्र : 34 लिंग : पुरुष
फोटो उपलब्ध

66 SFV1739457
निर्वाचक का नाम : अंजू कुमारी खुंटे
पिता का नाम: तेरस राम खुंटे
मकान संख्या : 337
उम्र : 31 लिंग : महिला
फोटो उपलब्ध

67 SFV2851707
निर्वाचक का नाम : नवीन खुंटे
पिता का नाम: तेरस राम खुंटे
मकान संख्या : 337
उम्र : 22 लिंग : पुरुष
फोटो उपलब्ध

68 SFV0387332
निर्वाचक का नाम : धनाबाई खुंटे
पति का नाम: चैतराम .खुंटे
मकान संख्या : 338
उम्र : 76 लिंग : महिला
फोटो उपलब्ध

69 GXD2193993
निर्वाचक का नाम : अनुजराम खुंटे
पिता का नाम: चैतराम खुंटे
मकान संख्या : 338
उम्र : 53 लिंग : पुरुष
फोटो उपलब्ध

70 GXD2193985
निर्वाचक का नाम : भुनेश्वरी खुंटे
पति का नाम: अनुजराम
मकान संख्या : 338
उम्र : 50 लिंग : महिला
फोटो उपलब्ध

71 GXD2193977
निर्वाचक का नाम : गनपतलाल खुंटे
पिता का नाम: चैतराम खुंटे
मकान संख्या : 338
उम्र : 50 लिंग : पुरुष
फोटो उपलब्ध

72 SFV1739820
निर्वाचक का नाम : शंकर लाल खुंटे
पिता का नाम: चैतराम खुंटे
मकान संख्या : 338
उम्र : 44 लिंग : पुरुष
फोटो उपलब्ध

73 GXD2193969
निर्वाचक का नाम : रमेश्वरी खुंटे
पति का नाम: शंकरलाल खुंटे
मकान संख्या : 338
उम्र : 40 लिंग : महिला
फोटो उपलब्ध

74 SFV1648278
निर्वाचक का नाम : अमरीका खुंटे
पति का नाम: गनपत खुंटे
मकान संख्या : 338
उम्र : 33 लिंग : महिला
फोटो उपलब्ध

75 SFV2531457
निर्वाचक का नाम : मनोज कुमार खुंटे
पिता का नाम: शंकर खुंटे
मकान संख्या : 338
उम्र : 24 लिंग : पुरुष
फोटो उपलब्ध

76 SFV2805737
निर्वाचक का नाम : निर्जला खुंटे
पति का नाम: मनोज खुंटे
मकान संख्या : 338
उम्र : 21 लिंग : महिला
फोटो उपलब्ध

77 GXD2193928
निर्वाचक का नाम : देवचरण खुंटे
पिता का नाम: नवधाराम खुंटे
मकान संख्या : 339
उम्र : 56 लिंग : पुरुष
फोटो उपलब्ध

78 GXD2194314
निर्वाचक का नाम : सुतमारानी खुंटे
पति का नाम: देवचरण खुंटे
मकान संख्या : 339
उम्र : 50 लिंग : महिला
फोटो उपलब्ध

79 SFV1648286
निर्वाचक का नाम : नीलीमा खुटे
पिता का नाम: देवचरण खुटे
मकान संख्या : 339
उम्र : 32 लिंग : महिला
फोटो उपलब्ध

80 SFV1979020
निर्वाचक का नाम : दीपक कुमार खुंटे
पिता का नाम: देवचरण खुंटे
मकान संख्या : 339
उम्र : 29 लिंग : पुरुष
फोटो उपलब्ध

81 SFV2531424
निर्वाचक का नाम : चांदनी खुंटे
पिता का नाम: देवचरण
मकान संख्या : 339
उम्र : 25 लिंग : महिला
फोटो उपलब्ध

82 SFV2612067
निर्वाचक का नाम : प्रकाश कुमार खुंटे
पिता का नाम: देवचरण खुंटे
मकान संख्या : 339
उम्र : 23 लिंग : पुरुष
फोटो उपलब्ध

83 SFV2889871
निर्वाचक का नाम : प्रियंका खुंटे
पति का नाम: दीपक कुमार खुंटे
मकान संख्या : 339
उम्र : 23 लिंग : महिला
फोटो उपलब्ध

84 SFV2890960
निर्वाचक का नाम : खिक बाई मन्हन्त
पति का नाम: मनबोध महंत
मकान संख्या : 340
उम्र : 38 लिंग : महिला
फोटो उपलब्ध

85 SFV2892289
निर्वाचक का नाम : हेमंत दास
पिता का नाम: अघोरी दास
मकान संख्या : 340
उम्र : 21 लिंग : पुरुष
फोटो उपलब्ध

86 SFV0387340
निर्वाचक का नाम : हिरदेराम कुर्रे
पिता का नाम: जगतराम .कुर्रे
मकान संख्या : 341
उम्र : 47 लिंग : पुरुष
फोटो उपलब्ध

87 SFV0387365
निर्वाचक का नाम : नीराबाई कुर्रे
पति का नाम: हिरदेराम .कुर्रे
मकान संख्या : 341
उम्र : 45 लिंग : महिला
फोटो उपलब्ध

88 SFV0387373
निर्वाचक का नाम : अक्तीराम कुर्रे
पिता का नाम: जगतराम .कुर्रे
मकान संख्या : 341
उम्र : 44 लिंग : पुरुष
फोटो उपलब्ध

89 SFV0387381
निर्वाचक का नाम : ज्ञानबाई कुर्रे
पिता का नाम: अक्तीराम .कुर्रे
मकान संख्या : 341
उम्र : 42 लिंग : महिला
फोटो उपलब्ध

90 SFV1648310
निर्वाचक का नाम : किरण कुर्रे
पिता का नाम: हिरदेराम कुर्रे
मकान संख्या : 341
उम्र : 35 लिंग : पुरुष
फोटो उपलब्ध

91 SFV1979046
निर्वाचक का नाम : राज कुर्रे
पिता का नाम: ह्रदय कुर्रे
मकान संख्या : 341
उम्र : 30 लिंग : पुरुष
फोटो उपलब्ध

92 SFV1979053
निर्वाचक का नाम : सुरज कुर्रे
पिता का नाम: भक्तीराम कुर्रे
मकान संख्या : 341
उम्र : 30 लिंग : पुरुष
फोटो उपलब्ध

93 SFV2531499
निर्वाचक का नाम : अंजु कुर्रे
पति का नाम: सुरज कुर्रे
मकान संख्या : 341
उम्र : 27 लिंग : महिला
फोटो उपलब्ध

94 GXD2194306
निर्वाचक का नाम : नरधूराम खुंटे
पिता का नाम: लहरिया खुंटे
मकान संख्या : 342
उम्र : 57 लिंग : पुरुष
फोटो उपलब्ध

95 GXD2194207
निर्वाचक का नाम : दिलबाई खुंटे
पति का नाम: नरधूराम खुंटे
मकान संख्या : 342
उम्र : 55 लिंग : महिला
फोटो उपलब्ध

96 SFV1979061
निर्वाचक का नाम : राजेश कुमार
पिता का नाम: नरधू राम
मकान संख्या : 342
उम्र : 29 लिंग : पुरुष
फोटो उपलब्ध

97 SFV2532406
निर्वाचक का नाम : उमेश कुमार खुंटे
पिता का नाम: अशोक खुंटे
मकान संख्या : 342
उम्र : 27 लिंग : पुरुष
फोटो उपलब्ध

98 SFV2531341
निर्वाचक का नाम : संगीता खुंटे
पति का नाम: राजेश कुमार खुंटे
मकान संख्या : 342
उम्र : 27 लिंग : महिला
फोटो उपलब्ध

99 SFV2940575
निर्वाचक का नाम : विकास कुमार निराला
पिता का नाम: गोपाल निराला
मकान संख्या : 342
उम्र : 21 लिंग : पुरुष
फोटो उपलब्ध

100 SFV0387407
निर्वाचक का नाम : कारीबाई खुंटे
पति का नाम: पंचराम .खुंटे
मकान संख्या : 343
उम्र : 59 लिंग : महिला
फोटो उपलब्ध

101 SFV1259795
निर्वाचक का नाम : आरतीदेवी खुंटे
पति का नाम: अच्छेकुमार खुंटे
मकान संख्या : 343
उम्र : 38 लिंग : महिला
फोटो उपलब्ध

102 SFV0387415
निर्वाचक का नाम : अच्छेकुमार खुंटे
पिता का नाम: पंचराम .खुंटे
मकान संख्या : 343
उम्र : 37 लिंग : पुरुष
फोटो उपलब्ध

103 SFV1259803
निर्वाचक का नाम : श्याम प्रकाश खुंटे
पिता का नाम: पंचराम खुंटे
मकान संख्या : 343
उम्र : 34 लिंग : पुरुष
फोटो उपलब्ध

104 SFV2905404
निर्वाचक का नाम : रोशन प्रकाश खुंटे
पिता का नाम: अच्छे कुमार खुंटे
मकान संख्या : 343
उम्र : 20 लिंग : पुरुष
फोटो उपलब्ध

105 SFV0387423
निर्वाचक का नाम : दुजेराम मनहर
पिता का नाम: फिरतु मनहर
मकान संख्या : 344
उम्र : 76 लिंग : पुरुष
फोटो उपलब्ध

106 SFV0387431
निर्वाचक का नाम : महेतरीन मनहर
पति का नाम: दुजेराम .मनहर
मकान संख्या : 344
उम्र : 73 लिंग : महिला
फोटो उपलब्ध

107 SFV1259811
निर्वाचक का नाम : संतोष कुमार मनहर
पिता का नाम: दुजेराम मनहर
मकान संख्या : 344
उम्र : 40 लिंग : पुरुष
फोटो उपलब्ध

108 SFV1259829
निर्वाचक का नाम : सनलेश कुमारी मनहर
पति का नाम: संतोष कुमार मनहर
मकान संख्या : 344
उम्र : 38 लिंग : महिला
फोटो उपलब्ध

109 SFV2531382
निर्वाचक का नाम : प्रियंका मनहर
पिता का नाम: संतोष कुमार मनहर
मकान संख्या : 344
उम्र : 25 लिंग : महिला
फोटो उपलब्ध

110 SFV3104718
निर्वाचक का नाम : प्रशांत कुमार मनहर
पिता का नाम: संतोष कुमार मनहर
मकान संख्या : 344
उम्र : 19 लिंग : पुरुष
फोटो उपलब्ध

111 GXD2193894
निर्वाचक का नाम : सावनमति बघेल
पति का नाम: अभेराम बघेल
मकान संख्या : 345
उम्र : 71 लिंग : महिला
फोटो उपलब्ध

112 GXD2193886
निर्वाचक का नाम : अंजोराबाई टंडन
पति का नाम: घुटूदास टंडन
मकान संख्या : 346
उम्र : 75 लिंग : महिला
फोटो उपलब्ध

113 SFV0387449
निर्वाचक का नाम : सोनाबाई टंडन
पिता का नाम: आरतीदास .टंडन
मकान संख्या : 346
उम्र : 50 लिंग : महिला
फोटो उपलब्ध

114 SFV2532414
निर्वाचक का नाम : श्याम बाई
पति का नाम: आरती दास
मकान संख्या : 346
उम्र : 49 लिंग : महिला
फोटो उपलब्ध

115 SFV3099249
निर्वाचक का नाम : आकाश दस
पिता का नाम: रोशन दास
मकान संख्या : 346
उम्र : 20 लिंग : महिला
फोटो उपलब्ध

116 SFV2369130
निर्वाचक का नाम : शिवा
पिता का नाम: केवलदास
मकान संख्या : 346 ga
उम्र : 27 लिंग : पुरुष
फोटो उपलब्ध

117 SFV3099330
निर्वाचक का नाम : तब्बू दास
पति का नाम: शिवा दास
मकान संख्या : 346 गा
उम्र : 22 लिंग : महिला
फोटो उपलब्ध

118 SFV2925972
निर्वाचक का नाम : अंजली महंत
पति का नाम: संतोष दास
मकान संख्या : 346 ख
उम्र : 23 लिंग : महिला
फोटो उपलब्ध

119 SFV0387514
निर्वाचक का नाम : जानकीबाई महंत
पति का नाम: छायादास महंत
मकान संख्या : 346ग
उम्र : 67 लिंग : महिला
फोटो उपलब्ध

120 SFV1422203
निर्वाचक का नाम : कौशिल्याबाई महंत
पति का नाम: छायादास महंत
मकान संख्या : 346ग
उम्र : 62 लिंग : महिला
फोटो उपलब्ध

121 SFV0387498
निर्वाचक का नाम : अमरदास टंडन
पिता का नाम: अदलीदास .टंडन
मकान संख्या : 346ख
उम्र : 60 लिंग : पुरुष
फोटो उपलब्ध

122 SFV0387506
निर्वाचक का नाम : फलबाई महंत
पति का नाम: अमरदास महंत
मकान संख्या : 346ख
उम्र : 58 लिंग : महिला
फोटो उपलब्ध

123 SFV1468347
निर्वाचक का नाम : वुदलु महंत
पिता का नाम: अदलीदास महंत
मकान संख्या : 346ख
उम्र : 57 लिंग : पुरुष
फोटो उपलब्ध

124 SFV1317957
निर्वाचक का नाम : द्रोपती महंत
पति का नाम: वुदलु महंत
मकान संख्या : 346ख
उम्र : 54 लिंग : महिला
फोटो उपलब्ध

125 SFV0387522
निर्वाचक का नाम : केवलदास महंत
पिता का नाम: छायादास महंत
मकान संख्या : 346ग
उम्र : 49 लिंग : पुरुष
फोटो उपलब्ध

126 SFV1979087
निर्वाचक का नाम : अनिता टंडन
पति का नाम: केवलदास टंडन
मकान संख्या : 346ग
उम्र : 38 लिंग : महिला
फोटो उपलब्ध

127 SFV0387456
निर्वाचक का नाम : कैलाशदास टंडन
पिता का नाम: अमरदास .टंडन
मकान संख्या : 346 ख
उम्र : 37 लिंग : पुरुष
फोटो उपलब्ध

128 SFV1374164
निर्वाचक का नाम : लखनदास टंडन
पिता का नाम: बुदलूदास टंडन
मकान संख्या : 346 ख
उम्र : 36 लिंग : पुरुष
फोटो उपलब्ध

129 SFV2188944
निर्वाचक का नाम : अमोनिया महंत
पति का नाम: कैलाशदास महंत
मकान संख्या : 346ख
उम्र : 33 लिंग : महिला
फोटो उपलब्ध

130 SFV1979079
निर्वाचक का नाम : संतोषदास टंडन
पिता का नाम: अमरदास टंडन
मकान संख्या : 346ख
उम्र : 30 लिंग : पुरुष
फोटो उपलब्ध

131 SFV1317973
निर्वाचक का नाम : रोशनदास टण्डन
पिता का नाम: छायादास टण्डन
मकान संख्या : 346/ग
उम्र : 39 लिंग : पुरुष
फोटो उपलब्ध

132 SFV1317965
निर्वाचक का नाम : कुंती टंडन
पति का नाम: रोसनदास टंडन
मकान संख्या : 346/ग
उम्र : 37 लिंग : महिला
फोटो उपलब्ध

133 SFV1259837
निर्वाचक का नाम : सोहनदास टण्डन
पिता का नाम: छायादास टण्डन
मकान संख्या : 346 /ग
उम्र : 37 लिंग : पुरुष
फोटो उपलब्ध

134 SFV1648328
निर्वाचक का नाम : सुरजदास टण्डन
पिता का नाम: छायादास महंत
मकान संख्या : 346/ग
उम्र : 32 लिंग : पुरुष
फोटो उपलब्ध

135 GXD2194108
निर्वाचक का नाम : सन्थराबाई निराला
पति का नाम: गुहाराम निराला
मकान संख्या : 347
उम्र : 62 लिंग : महिला
फोटो उपलब्ध

136 SFV0935353
निर्वाचक का नाम : गोलीन्दा निराला
पिता का नाम: गुहाराम निराला
मकान संख्या : 347
उम्र : 39 लिंग : पुरुष
फोटो उपलब्ध

137 SFV1317981
निर्वाचक का नाम : गोविन्दा निराला
पिता का नाम: गुहाराम निराला
मकान संख्या : 347
उम्र : 37 लिंग : पुरुष
फोटो उपलब्ध

138 SFV1259845
निर्वाचक का नाम : मंगलीबाई निराला
पति का नाम: परसुराम निराला
मकान संख्या : 348
उम्र : 84 लिंग : महिला
फोटो उपलब्ध

139 SFV0387563
निर्वाचक का नाम : इतवारा निराला
पिता का नाम: परसुराम निराला
मकान संख्या : 348
उम्र : 57 लिंग : महिला
फोटो उपलब्ध

140 SFV0387571
निर्वाचक का नाम : कोदी निराला
पिता का नाम: परसुराम निराला
मकान संख्या : 348
उम्र : 54 लिंग : महिला
फोटो उपलब्ध

141 SFV0387589
निर्वाचक का नाम : परदेशी निराला
पिता का नाम: परसुराम निराला
मकान संख्या : 348
उम्र : 52 लिंग : पुरुष
फोटो उपलब्ध

142 SFV0935387
निर्वाचक का नाम : सीमा निराला
पति का नाम: परदेशी निराला
मकान संख्या : 348
उम्र : 44 लिंग : महिला
फोटो उपलब्ध

143 SFV2376002
निर्वाचक का नाम : अनिल कुमार
पिता का नाम: परदेशी
मकान संख्या : 348
उम्र : 26 लिंग : पुरुष
फोटो उपलब्ध

144 SFV2611515
निर्वाचक का नाम : सुमित्रा पूरती
पति का नाम: अनिल कुमार निराला
मकान संख्या : 348
उम्र : 23 लिंग : महिला
फोटो उपलब्ध

145 SFV2721132
निर्वाचक का नाम : संजय निराला
पिता का नाम: परदेशी निराला
मकान संख्या : 348
उम्र : 21 लिंग : पुरुष
फोटो उपलब्ध

146 SFV2532208
निर्वाचक का नाम : रवि शास्त्री
पिता का नाम: समारू निराला
मकान संख्या : 349
उम्र : 32 लिंग : पुरुष
फोटो उपलब्ध

147 SFV2531317
निर्वाचक का नाम : रेणुका निराला
पिता का नाम: समारू निराला
मकान संख्या : 349
उम्र : 25 लिंग : महिला
फोटो उपलब्ध

148 SFV2642114
निर्वाचक का नाम : प्रदीप निराला
पिता का नाम: अमरू राम निराला
मकान संख्या : 349 क
उम्र : 22 लिंग : पुरुष
फोटो उपलब्ध

149 SFV2603561
निर्वाचक का नाम : विक्की कुमार निराला
पिता का नाम: गोपाल निराला
मकान संख्या : 349 ख
उम्र : 23 लिंग : पुरुष
फोटो उपलब्ध

150 SFV1318005
निर्वाचक का नाम : कातिकराम निराला
पिता का नाम: दरसराम निराला
मकान संख्या : 349ख
उम्र : 75 लिंग : पुरुष
फोटो उपलब्ध

151 SFV1318013
निर्वाचक का नाम : रामायण निराला
पति का नाम: कातिकराम निराला
मकान संख्या : 349ख
उम्र : 73 लिंग : महिला
फोटो उपलब्ध

152 SFV1317999
निर्वाचक का नाम : फिरतराम निराला
पिता का नाम: छेडूराम निराला
मकान संख्या : 349क
उम्र : 52 लिंग : पुरुष
फोटो उपलब्ध

153 SFV0387605
निर्वाचक का नाम : अमारु निराला
पिता का नाम: छेदूराम निराला
मकान संख्या : 349क
उम्र : 46 लिंग : पुरुष
फोटो उपलब्ध

154 SFV0935395
निर्वाचक का नाम : गोपालप्रसाद निराला
पिता का नाम: कातिकराम निराला
मकान संख्या : 349ख
उम्र : 45 लिंग : पुरुष
फोटो उपलब्ध

155 GXD2194264
निर्वाचक का नाम : मौगराबाई निराला
पति का नाम: गोपालप्रसाद
मकान संख्या : 349ख
उम्र : 40 लिंग : महिला
फोटो उपलब्ध

156 GXD2194256
निर्वाचक का नाम : शुशीला निराला
पति का नाम: अमारु
मकान संख्या : 349ख
उम्र : 40 लिंग : महिला
फोटो उपलब्ध

157 SFV2112399
निर्वाचक का नाम : फिरतीन बाई
पति का नाम: कालीराम सतनामी
मकान संख्या : 350
उम्र : 65 लिंग : महिला
फोटो उपलब्ध

158 SFV2532281
निर्वाचक का नाम : रूपेन्द्र ज्योति निराला
पिता का नाम: कली राम निराला
मकान संख्या : 350
उम्र : 42 लिंग : पुरुष
फोटो उपलब्ध

159 SFV2532034
निर्वाचक का नाम : रुपेश्वरी निराला
पति का नाम: कली राम निराला
मकान संख्या : 350
उम्र : 41 लिंग : महिला
फोटो उपलब्ध

160 SFV2532133
निर्वाचक का नाम : रोमा निराला
पति का नाम: रुपेंद्र ज्योति निराला
मकान संख्या : 350
उम्र : 35 लिंग : महिला
फोटो उपलब्ध

161 SFV2574994
निर्वाचक का नाम : मनोहर निराला
पिता का नाम: मया राम निराला
मकान संख्या : 350ग
उम्र : 54 लिंग : पुरुष
फोटो उपलब्ध

162 SFV2606200
निर्वाचक का नाम : नीतू निराला
पिता का नाम: जयदेव निराला
मकान संख्या : 350 ख
उम्र : 23 लिंग : महिला
फोटो उपलब्ध

163 SFV2642346
निर्वाचक का नाम : निखिल निराला
पिता का नाम: जयदेव निराला
मकान संख्या : 350 ख
उम्र : 22 लिंग : पुरुष
फोटो उपलब्ध

164 SFV0935445
निर्वाचक का नाम : कुसुमलता निराला
पति का नाम: मनोहरप्रसाद निराला
मकान संख्या : 350ग
उम्र : 52 लिंग : महिला
फोटो उपलब्ध

165 SFV1259878
निर्वाचक का नाम : यूगलकिशोर निराला
पिता का नाम: कलीराम निराला
मकान संख्या : 350ख
उम्र : 49 लिंग : पुरुष
फोटो उपलब्ध

166 SFV0935411
निर्वाचक का नाम : जयदेवप्रसाद निराला
पिता का नाम: कलीराम निराला
मकान संख्या : 350ख
उम्र : 46 लिंग : पुरुष
फोटो उपलब्ध

167 SFV1422211
निर्वाचक का नाम : पवन कुमार निराला
पिता का नाम: गोबर्धन निराला
मकान संख्या : 350ख
उम्र : 43 लिंग : पुरुष
फोटो उपलब्ध

168 SFV1422229
निर्वाचक का नाम : नर्मदा निराला
पति का नाम: युगलकिशोर निराला
मकान संख्या : 350ख
उम्र : 40 लिंग : महिला
फोटो उपलब्ध

169 SFV0935437
निर्वाचक का नाम : यशोदा निराला
पति का नाम: जयदेवप्रसाद निराला
मकान संख्या : 350ख
उम्र : 40 लिंग : महिला
फोटो उपलब्ध

170 SFV2112498
निर्वाचक का नाम : यमीमा निराला
पति का नाम: निर्मल निराला
मकान संख्या : 350ग
उम्र : 29 लिंग : महिला
फोटो उपलब्ध

171 SFV1648336
निर्वाचक का नाम : निर्मल निराला
पिता का नाम: मनोहर निराला
मकान संख्या : 350/ग
उम्र : 38 लिंग : पुरुष
फोटो उपलब्ध

172 SFV0935403
निर्वाचक का नाम : धरमदेव निराला
पिता का नाम: मनोहर निराला
मकान संख्या : 350/ग
उम्र : 37 लिंग : पुरुष
फोटो उपलब्ध

173 SFV2376010
निर्वाचक का नाम : क्रिती खुटे
पति का नाम: गोविंदा कुमार
मकान संख्या : 352
उम्र : 29 लिंग : महिला
फोटो उपलब्ध

174 SFV2188951
निर्वाचक का नाम : सुमन खुंटे
पति का नाम: लकेश्वर खुंटे
मकान संख्या : 355
उम्र : 31 लिंग : महिला
फोटो उपलब्ध

175 SFV1979111
निर्वाचक का नाम : सुकरिता बाई खुंटें
पति का नाम: चीनीलाल खुंटे
मकान संख्या : 356
उम्र : 34 लिंग : महिला
फोटो उपलब्ध

176 SFV1979103
निर्वाचक का नाम : सुनीता खुंटे
पति का नाम: सुरेश खुंटे
मकान संख्या : 356
उम्र : 31 लिंग : महिला
फोटो उपलब्ध

177 SFV1979137
निर्वाचक का नाम : सत्यवती खुंटे
पति का नाम: मनोज कुमार खुंटे
मकान संख्या : 357
उम्र : 35 लिंग : महिला
फोटो उपलब्ध

178 SFV1979129
निर्वाचक का नाम : गोरेलाल जांगडे
पिता का नाम: रतराम जांगडे
मकान संख्या : 372
उम्र : 31 लिंग : पुरुष
फोटो उपलब्ध

179 SFV3051612
निर्वाचक का नाम : अनिता कैवर्त
पिता का नाम: मुरली
मकान संख्या : 445
उम्र : 25 लिंग : महिला
फोटो उपलब्ध

180 SFV3051307
निर्वाचक का नाम : गीतेश कैवर्त
पिता का नाम: मुरली कैवर्त
मकान संख्या : 445
उम्र : 19 लिंग : पुरुष
फोटो उपलब्ध

181 SFV3051638
निर्वाचक का नाम : मोनिका कैवर्त
पिता का नाम: मुरली प्रसाद कैवर्त
मकान संख्या : 445
उम्र : 19 लिंग : महिला
फोटो उपलब्ध

182 SFV2812956
निर्वाचक का नाम : समीर कुर्रे
पिता का नाम: खोलबहरा
मकान संख्या : 0505
उम्र : 21 लिंग : पुरुष
फोटो उपलब्ध

183 SFV3069960
निर्वाचक का नाम : हीरा लाल राय दिल्ली बाई
माता का नाम: दिल्ली बाई राय
मकान संख्या : 561
उम्र : 19 लिंग : पुरुष
फोटो उपलब्ध

184 SFV2908218
निर्वाचक का नाम : कौशल दास
पिता का नाम: अघोरी दास
मकान संख्या : एच/745
उम्र : 23 लिंग : पुरुष
फोटो उपलब्ध

185 SFV3007978
निर्वाचक का नाम : नेहा खुन्तेय
पति का नाम: सुनील कुमार खुन्तेय
मकान संख्या : हाऊस नं. 484
उम्र : 25 लिंग : महिला
फोटो उपलब्ध

186 SFV3019783
निर्वाचक का नाम : पूजा कुमारी
पति का नाम: हीरा लाल
मकान संख्या : वार्ड नं 11
उम्र : 25 लिंग : महिला
फोटो उपलब्ध

187 SFV2363091
निर्वाचक का नाम : विद्या
पति का नाम: चरन
मकान संख्या : 151
उम्र : 34 लिंग : महिला
फोटो उपलब्ध

188 SFV2363166
निर्वाचक का नाम : संजय कुमार
पिता का नाम: दयाराम
मकान संख्या : 193
उम्र : 33 लिंग : पुरुष
फोटो उपलब्ध

189 SFV2364131
निर्वाचक का नाम : मधु
पति का नाम: संजय
मकान संख्या : 193
उम्र : 27 लिंग : महिला
फोटो उपलब्ध

190 SFV2242105
निर्वाचक का नाम : जगेश्वर
पिता का नाम: अर्जुन
मकान संख्या : 198
उम्र : 27 लिंग : पुरुष
फोटो उपलब्ध

191 SFV2475044
निर्वाचक का नाम : दीपक सोनी
पिता का नाम: राजेंद्र सोनी
मकान संख्या : 220
उम्र : 28 लिंग : पुरुष
फोटो उपलब्ध

192 SFV2364164
निर्वाचक का नाम : सुमन रत्नाकर
पिता का नाम: बरत राम
मकान संख्या : 235
उम्र : 26 लिंग : महिला
फोटो उपलब्ध

193 SFV2366367
निर्वाचक का नाम : शांति
पिता का नाम: अंजोर
मकान संख्या : 253
उम्र : 25 लिंग : महिला
फोटो उपलब्ध

194 SFV2926087
निर्वाचक का नाम : मोहन बाई खुंटे
पति का नाम: महेतरू खुंटे
मकान संख्या : 257
उम्र : 42 लिंग : महिला
फोटो उपलब्ध

195 SFV2461333
निर्वाचक का नाम : धनेश्वर दास महंत
पिता का नाम: फिरतु दास महंत
मकान संख्या : 323
उम्र : 32 लिंग : पुरुष
फोटो उपलब्ध

196 SFV3117967
निर्वाचक का नाम : ज्गू दास
पिता का नाम: अगस दस
मकान संख्या : 325
उम्र : 22 लिंग : पुरुष
फोटो उपलब्ध

197 SFV2531440
निर्वाचक का नाम : आरती महेश्वरी
पति का नाम: भूपेंद्र महेश्वरी
मकान संख्या : 336
उम्र : 31 लिंग : महिला
फोटो उपलब्ध

198 SFV2389062
निर्वाचक का नाम : लावन्या निराला
पति का नाम: धरम देव निराला
मकान संख्या : 350
उम्र : 34 लिंग : महिला
फोटो उपलब्ध

199 SFV2532307
निर्वाचक का नाम : रात लाल खुंटे
पिता का नाम: रूपराम खुंटे
मकान संख्या : 351
उम्र : 48 लिंग : पुरुष
फोटो उपलब्ध

200 SFV2390060
निर्वाचक का नाम : सुख बाई खुंटे
पति का नाम: रत लाल खुंटे
मकान संख्या : 351
उम्र : 45 लिंग : महिला
फोटो उपलब्ध

201 SFV1648344
निर्वाचक का नाम : संजय कुमार खुटे
पिता का नाम: हीरालाल खुटे
मकान संख्या : 351
उम्र : 39 लिंग : पुरुष
फोटो उपलब्ध

202 SFV2352649
निर्वाचक का नाम : टीकाराम
पिता का नाम: नत्थूराम
मकान संख्या : 351
उम्र : 32 लिंग : पुरुष
फोटो उपलब्ध

203 SFV3032745
निर्वाचक का नाम : पिंकी खुंटे
पति का नाम: टीका राम खुंटे
मकान संख्या : 351
उम्र : 31 लिंग : महिला
फोटो उपलब्ध

204 SFV2532323
निर्वाचक का नाम : राकेश कुमार
पिता का नाम: मिलाप राम खुंटे
मकान संख्या : 351
उम्र : 29 लिंग : पुरुष
फोटो उपलब्ध

205 SFV2532331
निर्वाचक का नाम : सुरेश खुंटे
पिता का नाम: मिलाप राम खुंटे
मकान संख्या : 351
उम्र : 26 लिंग : पुरुष
फोटो उपलब्ध

206 SFV2389955
निर्वाचक का नाम : गौरीशंकर खुंटे
पिता का नाम: हीरालाल खुंटे
मकान संख्या : 351
उम्र : 26 लिंग : पुरुष
फोटो उपलब्ध

207 SFV2532299
निर्वाचक का नाम : लक्ष्मण खुंटे
पिता का नाम: नत्थू राम खुंटे
मकान संख्या : 351
उम्र : 25 लिंग : पुरुष
फोटो उपलब्ध

208 GXD2193951
निर्वाचक का नाम : ग्वालीनबाई खुंटे
पति का नाम: कृष्णो
मकान संख्या : 351क
उम्र : 80 लिंग : महिला
फोटो उपलब्ध

209 GXD2194447
निर्वाचक का नाम : हीरालाल खुंटे
पिता का नाम: रूपराम
मकान संख्या : 351ख
उम्र : 58 लिंग : पुरुष
फोटो उपलब्ध

210 GXD2194181
निर्वाचक का नाम : मिलापराम खुंटे
पिता का नाम: कृष्णो
मकान संख्या : 351क
उम्र : 56 लिंग : पुरुष
फोटो उपलब्ध

211 GXD2194272
निर्वाचक का नाम : डमरू बाई खुंटे
पति का नाम: हीरालाल खुंटे
मकान संख्या : 351ख
उम्र : 56 लिंग : महिला
फोटो उपलब्ध

212 GXD2194173
निर्वाचक का नाम : सावित्री खुंटे
पति का नाम: मिलाप
मकान संख्या : 351क
उम्र : 54 लिंग : महिला
फोटो उपलब्ध

213 GXD2194231
निर्वाचक का नाम : अशोक कुमार खुंटे
पिता का नाम: कृष्णो
मकान संख्या : 351क
उम्र : 43 लिंग : पुरुष
फोटो उपलब्ध

214 GXD2194223
निर्वाचक का नाम : हीरमत बाई खुंटे
पति का नाम: अशोककुमार
मकान संख्या : 351क
उम्र : 42 लिंग : महिला
फोटो उपलब्ध

215 GXD2194520
निर्वाचक का नाम : मोहर साय खुंटे
पिता का नाम: टीमन खुंटे
मकान संख्या : 352
उम्र : 56 लिंग : पुरुष
फोटो उपलब्ध

216 GXD2194512
निर्वाचक का नाम : क मली खुंटे
पति का नाम: मोहसाय खुंटे
मकान संख्या : 352
उम्र : 54 लिंग : महिला
फोटो उपलब्ध

217 SFV0935452
निर्वाचक का नाम : गोविंदा खुंटे
पिता का नाम: मोहर साय खुंटे
मकान संख्या : 352
उम्र : 37 लिंग : पुरुष
फोटो उपलब्ध

218 GXD2194504
निर्वाचक का नाम : फिरतराम खुंटे
पिता का नाम: मोहितराम खुंटे
मकान संख्या : 353
उम्र : 71 लिंग : पुरुष
फोटो उपलब्ध

219 GXD2194496
निर्वाचक का नाम : दादीबाई खुंटे
पति का नाम: फिरतराम खुंटे
मकान संख्या : 353
उम्र : 67 लिंग : महिला
फोटो उपलब्ध

220 GXD2194165
निर्वाचक का नाम : मोहनकुमार खुंटे
पिता का नाम: फिरतराम खुंटे
मकान संख्या : 353
उम्र : 38 लिंग : पुरुष
फोटो उपलब्ध

221 SFV1979152
निर्वाचक का नाम : बंसती खुंटे
पति का नाम: मोहन कुमार खुंटे
मकान संख्या : 353
उम्र : 35 लिंग : महिला
फोटो उपलब्ध

222 SFV0387647
निर्वाचक का नाम : रेशमा खुंटे
पति का नाम: महेत्तर खुंटे
मकान संख्या : 354
उम्र : 49 लिंग : महिला
फोटो उपलब्ध

223 SFV1259910
निर्वाचक का नाम : महेत्तर खुंटे
पिता का नाम: परसराम खुंटे
मकान संख्या : 354
उम्र : 47 लिंग : पुरुष
फोटो उपलब्ध

224 SFV1979160
निर्वाचक का नाम : ललीतादेवी खुंटे
पति का नाम: महेत्तर खुंटे
मकान संख्या : 354
उम्र : 47 लिंग : महिला
फोटो उपलब्ध

225 SFV2389070
निर्वाचक का नाम : आमोस खुंटे
पिता का नाम: महेत्तर खुंटे
मकान संख्या : 354
उम्र : 26 लिंग : पुरुष
फोटो उपलब्ध

226 SFV3086089
निर्वाचक का नाम : रत्ना खुंटे
पिता का नाम: महेत्तर खुंटे
मकान संख्या : 354
उम्र : 21 लिंग : महिला
फोटो उपलब्ध

227 SFV3086188
निर्वाचक का नाम : त्रिभुवन खुंटे
पिता का नाम: महेत्तर खुंटे
मकान संख्या : 354
उम्र : 19 लिंग : पुरुष
फोटो उपलब्ध

228 GXD2194140
निर्वाचक का नाम : गनेश बाई खुंटे
पति का नाम: परदेशी खुंटे
मकान संख्या : 355
उम्र : 62 लिंग : महिला
फोटो उपलब्ध

229 GXD2194132
निर्वाचक का नाम : सीताराम खुंटे
पिता का नाम: पुनीराम खुंटे
मकान संख्या : 355
उम्र : 50 लिंग : पुरुष
फोटो उपलब्ध

230 GXD2194033
निर्वाचक का नाम : मनटोरी खुंटे
पति का नाम: सीताराम खुंटे
मकान संख्या : 355
उम्र : 48 लिंग : महिला
फोटो उपलब्ध

231 SFV1648815
निर्वाचक का नाम : शिवशंकर खुटे
पिता का नाम: सीताराम खुटे
मकान संख्या : 355
उम्र : 39 लिंग : पुरुष
फोटो उपलब्ध

232 SFV1648807
निर्वाचक का नाम : बैजयंती खुटे
पति का नाम: शिवशंकर खुटे
मकान संख्या : 355
उम्र : 38 लिंग : महिला
फोटो उपलब्ध

233 SFV1648799
निर्वाचक का नाम : दिब्या खुटे
पति का नाम: हरिशंकर खुटे
मकान संख्या : 355
उम्र : 37 लिंग : महिला
फोटो उपलब्ध

234 SFV0935460
निर्वाचक का नाम : हरिशंकर खुंटे
पिता का नाम: सीताराम खुंटे
मकान संख्या : 355
उम्र : 37 लिंग : पुरुष
फोटो उपलब्ध

235 SFV1648369
निर्वाचक का नाम : लकेश्वर खअे
पिता का नाम: परदेशी खुटे
मकान संख्या : 355
उम्र : 35 लिंग : पुरुष
फोटो उपलब्ध

236 SFV1648377
निर्वाचक का नाम : मुन्ना खुटे
पिता का नाम: परदेशी खुटे
मकान संख्या : 355
उम्र : 32 लिंग : पुरुष
फोटो उपलब्ध

237 SFV2982825
निर्वाचक का नाम : उमेंद्र महेश्वरी
पिता का नाम: राम कुमार महेश्वरी
मकान संख्या : 355
उम्र : 21 लिंग : पुरुष
फोटो उपलब्ध

238 GXD2194116
निर्वाचक का नाम : चिनीलाल खुंटे
पिता का नाम: ननकी दाऊ खुंटे
मकान संख्या : 356
उम्र : 60 लिंग : पुरुष
फोटो उपलब्ध

239 GXD2194199
निर्वाचक का नाम : महेतरीन खुंटे
पति का नाम: चिनीलाल खुंटे
मकान संख्या : 356
उम्र : 55 लिंग : महिला
फोटो उपलब्ध

240 SFV0387654
निर्वाचक का नाम : जगदीस खुंटे
पिता का नाम: ननकीदाउ खुंटे
मकान संख्या : 356
उम्र : 51 लिंग : पुरुष
फोटो उपलब्ध

241 SFV1259928
निर्वाचक का नाम : दमोदर खुंटे
पिता का नाम: ननकीदाउ खुंटे
मकान संख्या : 356
उम्र : 46 लिंग : पुरुष
फोटो उपलब्ध

242 GXD2194488
निर्वाचक का नाम : सुनीता खुंटे
पति का नाम: जगदीश
मकान संख्या : 356
उम्र : 42 लिंग : महिला
फोटो उपलब्ध

243 SFV2532356
निर्वाचक का नाम : सुख कुमारी खुंटे
पति का नाम: दामोदर खुंटे
मकान संख्या : 356
उम्र : 41 लिंग : महिला
फोटो उपलब्ध

244 SFV1648393
निर्वाचक का नाम : राजू कुमार खुटे
पिता का नाम: चिनीलाल खुटे
मकान संख्या : 356
उम्र : 38 लिंग : पुरुष
फोटो उपलब्ध

245 SFV1648385
निर्वाचक का नाम : सरिता खुटे
पति का नाम: राजू खुटे
मकान संख्या : 356
उम्र : 35 लिंग : महिला
फोटो उपलब्ध

246 SFV1648401
निर्वाचक का नाम : सुरेश कुमार खुटे
पिता का नाम: चिनीलाल खुटे
मकान संख्या : 356
उम्र : 33 लिंग : पुरुष
फोटो उपलब्ध

247 SFV2532349
निर्वाचक का नाम : बिक्रम कुमार खुंटे
पिता का नाम: चीनी लाल खुंटे
मकान संख्या : 356
उम्र : 27 लिंग : पुरुष
फोटो उपलब्ध

248 SFV2532372
निर्वाचक का नाम : सुनील कुमार खुंटे
पिता का नाम: जगदीश प्रसाद खुंटे
मकान संख्या : 356
उम्र : 24 लिंग : पुरुष
फोटो उपलब्ध

249 SFV3083144
निर्वाचक का नाम : हिमांशु खुंटे
पिता का नाम: दामोदर खुंटे
मकान संख्या : 356
उम्र : 20 लिंग : पुरुष
फोटो उपलब्ध

250 SFV3083318
निर्वाचक का नाम : दनिअल खुंटे
पिता का नाम: दामोदर खुंटे
मकान संख्या : 356
उम्र : 19 लिंग : पुरुष
फोटो उपलब्ध

251 GXD2194470
निर्वाचक का नाम : महेतरू खुंटे
पिता का नाम: टेटकू खुंटे
मकान संख्या : 357
उम्र : 60 लिंग : पुरुष
फोटो उपलब्ध

252 GXD2194454
निर्वाचक का नाम : वुधराम खुंटे
पिता का नाम: टेटकू खुंटे
मकान संख्या : 357
उम्र : 52 लिंग : पुरुष
फोटो उपलब्ध

253 GXD2194538
निर्वाचक का नाम : कांति खुंटे
पति का नाम: वुधराम खुंटे
मकान संख्या : 357
उम्र : 50 लिंग : महिला
फोटो उपलब्ध

254 SFV1318039
निर्वाचक का नाम : मनोज कुमार खुंटे
पिता का नाम: बुधराम खुंटे
मकान संख्या : 357
उम्र : 34 लिंग : पुरुष
फोटो उपलब्ध

255 SFV1648419
निर्वाचक का नाम : मनहरण खुटे
पिता का नाम: महेत्तर खुटे
मकान संख्या : 357
उम्र : 33 लिंग : पुरुष
फोटो उपलब्ध

256 SFV2532364
निर्वाचक का नाम : सावित्री खुंटे
पति का नाम: मनहरण खुंटे
मकान संख्या : 357
उम्र : 27 लिंग : महिला
फोटो उपलब्ध

257 SFV0935478
निर्वाचक का नाम : रेशमलाल खुंटे
पिता का नाम: हीराराम खुंटे
मकान संख्या : 358
उम्र : 50 लिंग : पुरुष
फोटो उपलब्ध

258 SFV0935486
निर्वाचक का नाम : लछनबाई खुंटे
पति का नाम: रेशमलाल खुंटे
मकान संख्या : 358
उम्र : 48 लिंग : महिला
फोटो उपलब्ध

259 SFV0935494
निर्वाचक का नाम : हेमलाल खुंटे
पिता का नाम: हीराराम .खुंटे
मकान संख्या : 358
उम्र : 45 लिंग : पुरुष
फोटो उपलब्ध

260 SFV3076791
निर्वाचक का नाम : लकेश्वरी खुंटे
पति का नाम: लाला खुंटे
मकान संख्या : 358
उम्र : 30 लिंग : महिला
फोटो उपलब्ध

261 SFV3076619
निर्वाचक का नाम : लाला खुंटे
पिता का नाम: रेशम लाल खुंटे
मकान संख्या : 358
उम्र : 25 लिंग : पुरुष
फोटो उपलब्ध

262 SFV3077245
निर्वाचक का नाम : कंचन खुंटे
पति का नाम: अजय कुमार खुंटे
मकान संख्या : 358
उम्र : 25 लिंग : महिला
फोटो उपलब्ध

263 SFV3077047
निर्वाचक का नाम : अजय कुमार खुंटे
पिता का नाम: रेशम लाल खुंटे
मकान संख्या : 358
उम्र : 23 लिंग : पुरुष
फोटो उपलब्ध

264 SFV2566560
निर्वाचक का नाम : बद्रीनाथ खुंटे
पिता का नाम: आशा राम खुंटे
मकान संख्या : 359 क
उम्र : 24 लिंग : पुरुष
फोटो उपलब्ध

265 SFV2612083
निर्वाचक का नाम : प्रिया खुंटे
पिता का नाम: दुजराम
मकान संख्या : 359 क
उम्र : 23 लिंग : महिला
फोटो उपलब्ध

266 SFV2645398
निर्वाचक का नाम : अमरनाथ
पिता का नाम: आशाराम
मकान संख्या : 359 क
उम्र : 22 लिंग : पुरुष
फोटो उपलब्ध

267 SFV0387696
निर्वाचक का नाम : मनटोरी खुंटे
पति का नाम: आशाराम खुंटे
मकान संख्या : 359क
उम्र : 37 लिंग : महिला
फोटो उपलब्ध

268 SFV0387704
निर्वाचक का नाम : राधिका खुंटे
पति का नाम: नहर लाल खुंटे
मकान संख्या : 359क
उम्र : 37 लिंग : महिला
फोटो उपलब्ध

269 SFV1648443
निर्वाचक का नाम : दुजराम खुटें
पिता का नाम: मैनू राम खुटें
मकान संख्या : 359/ख
उम्र : 38 लिंग : पुरुष
फोटो उपलब्ध

270 SFV1648435
निर्वाचक का नाम : लता खुंटे
पति का नाम: फिरत कुमार खुंटे
मकान संख्या : 359/ख
उम्र : 32 लिंग : महिला
फोटो उपलब्ध

271 SFV0387670
निर्वाचक का नाम : नोनी बाई खुंटे
पति का नाम: मैनू खुंटे
मकान संख्या : 359 ख
उम्र : 71 लिंग : महिला
फोटो उपलब्ध

272 SFV1648427
निर्वाचक का नाम : फिरतराम खुंटे
पिता का नाम: मैनू खुंटे
मकान संख्या : 359/ख
उम्र : 33 लिंग : पुरुष
फोटो उपलब्ध

273 SFV1259944
निर्वाचक का नाम : नहरलाल खुंटे
पिता का नाम: मोहन दास खुंटे
मकान संख्या : 359 क
उम्र : 38 लिंग : पुरुष
फोटो उपलब्ध

274 SFV0387688
निर्वाचक का नाम : आशाराम खुंटे
पिता का नाम: मोहन दास खुंटे
मकान संख्या : 359/क
उम्र : 41 लिंग : पुरुष
फोटो उपलब्ध

275 GXD2194066
निर्वाचक का नाम : जगदीश खुंटे
पिता का नाम: खेमलाल खुंटे
मकान संख्या : 360
उम्र : 48 लिंग : पुरुष
फोटो उपलब्ध

276 GXD2194058
निर्वाचक का नाम : संतोषी खुंटे
पति का नाम: जगदीश खुंटे
मकान संख्या : 360
उम्र : 42 लिंग : महिला
फोटो उपलब्ध

277 GXD2194694
निर्वाचक का नाम : दुजराम खुंटे
पिता का नाम: खेमलाल खुंटे
मकान संख्या : 360
उम्र : 42 लिंग : पुरुष
फोटो उपलब्ध

278 SFV1259951
निर्वाचक का नाम : हेमलता खुंटे
पिता का नाम: दूजराम खुंटे
मकान संख्या : 360
उम्र : 37 लिंग : महिला
फोटो उपलब्ध

279 SFV2612075
निर्वाचक का नाम : पुष्पा खुंटे
पिता का नाम: जगदीश
मकान संख्या : 360
उम्र : 24 लिंग : महिला
फोटो उपलब्ध

280 GXD2194462
निर्वाचक का नाम : रेशम लाल खुंटे
पिता का नाम: मनीराम खुंटे
मकान संख्या : 361
उम्र : 74 लिंग : पुरुष
फोटो उपलब्ध

281 GXD2194017
निर्वाचक का नाम : महेतरीन खुंटे
पति का नाम: रेशमलाल खुंटे
मकान संख्या : 361
उम्र : 66 लिंग : महिला
फोटो उपलब्ध

282 SFV1979194
निर्वाचक का नाम : भेकराम खुंटे
पिता का नाम: रेशमलाल खुंटे
मकान संख्या : 361
उम्र : 38 लिंग : पुरुष
फोटो उपलब्ध

283 SFV1979202
निर्वाचक का नाम : फिलतीन बाई खुंटे
पति का नाम: भेमराम खुंटे
मकान संख्या : 361
उम्र : 36 लिंग : महिला
फोटो उपलब्ध

284 SFV1979210
निर्वाचक का नाम : जीधन लाल खुंटे
पिता का नाम: रेशमलाल खुंटे
मकान संख्या : 361
उम्र : 35 लिंग : पुरुष
फोटो उपलब्ध

285 SFV2918555
निर्वाचक का नाम : लता खुंटे
पति का नाम: जिधन लाल खुंटे
मकान संख्या : 361
उम्र : 33 लिंग : महिला
फोटो उपलब्ध

286 SFV0387720
निर्वाचक का नाम : चेतूराम कुर्रे
पिता का नाम: दल्लू कुर्रे
मकान संख्या : 362
उम्र : 59 लिंग : पुरुष
फोटो उपलब्ध

287 SFV0387738
निर्वाचक का नाम : इतवारीन बाई कुर्रे
पति का नाम: चेतूराम कुर्रे
मकान संख्या : 362
उम्र : 57 लिंग : महिला
फोटो उपलब्ध

288 SFV0935502
निर्वाचक का नाम : चतुर कुर्रे
पिता का नाम: दल्लू कुर्रे
मकान संख्या : 362
उम्र : 43 लिंग : पुरुष
फोटो उपलब्ध

289 SFV1259969
निर्वाचक का नाम : सजन बाई कुर्रे
पति का नाम: चतुर कुर्रे
मकान संख्या : 362
उम्र : 40 लिंग : महिला
फोटो उपलब्ध

290 GXD2195022
निर्वाचक का नाम : रबि दास कुर्रे
पिता का नाम: दानी कुर्रे
मकान संख्या : 363
उम्र : 74 लिंग : पुरुष
फोटो उपलब्ध

291 SFV0387746
निर्वाचक का नाम : छबिलाल कुर्रे
पिता का नाम: दानी कुर्रे
मकान संख्या : 363
उम्र : 67 लिंग : पुरुष
फोटो उपलब्ध

292 SFV1259977
निर्वाचक का नाम : नीरा बाई कुर्रे
पति का नाम: छबिलाल कुर्रे
मकान संख्या : 363
उम्र : 62 लिंग : महिला
फोटो उपलब्ध

293 SFV1259985
निर्वाचक का नाम : भोजराम कुर्रे
पिता का नाम: रबिदास कुर्रे
मकान संख्या : 363
उम्र : 46 लिंग : पुरुष
फोटो उपलब्ध

294 GXD2195006
निर्वाचक का नाम : फुल बाई कुर्रे
पति का नाम: भोजराम कुर्रे
मकान संख्या : 363
उम्र : 42 लिंग : महिला
फोटो उपलब्ध

295 SFV0935510
निर्वाचक का नाम : लुकराम कुर्रे
पिता का नाम: रविदास कुर्रे
मकान संख्या : 363
उम्र : 41 लिंग : पुरुष
फोटो उपलब्ध

296 SFV0935528
निर्वाचक का नाम : कमला कुर्रे
पति का नाम: लुकराम कुर्रे
मकान संख्या : 363
उम्र : 37 लिंग : महिला
फोटो उपलब्ध

297 SFV1422237
निर्वाचक का नाम : गोरे लाल कुर्रे
पिता का नाम: चेतू राम कुर्रे
मकान संख्या : 363
उम्र : 37 लिंग : पुरुष
फोटो उपलब्ध

298 SFV1198514
निर्वाचक का नाम : सरिता कुर्रे
पति का नाम: गोरे लाल कुर्रे
मकान संख्या : 363
उम्र : 36 लिंग : महिला
फोटो उपलब्ध

299 SFV1648468
निर्वाचक का नाम : रामचरण कुर्रे
पिता का नाम: छबि लाल कुर्रे
मकान संख्या : 363
उम्र : 34 लिंग : पुरुष
फोटो उपलब्ध

300 SFV1979244
निर्वाचक का नाम : संजना कुर्रे
पति का नाम: रामचरण कुर्रे
मकान संख्या : 363
उम्र : 32 लिंग : महिला
फोटो उपलब्ध

301 SFV2389088
निर्वाचक का नाम : यशवंत कुर्रे
पिता का नाम: भोजराम कुर्रे
मकान संख्या : 363
उम्र : 28 लिंग : पुरुष
फोटो उपलब्ध

302 SFV2828218
निर्वाचक का नाम : अर्जुन कुमार कुर्रे
पिता का नाम: गोरेलाल कुर्रे
मकान संख्या : 363
उम्र : 20 लिंग : पुरुष
फोटो उपलब्ध

303 SFV2851236
निर्वाचक का नाम : भूमिका कुर्रे
पिता का नाम: लक राम कुर्रे
मकान संख्या : 363
उम्र : 20 लिंग : महिला
फोटो उपलब्ध

304 SFV3046562
निर्वाचक का नाम : प्रिंस कुर्रे
पिता का नाम: लुक राम कुर्रे
मकान संख्या : 363
उम्र : 19 लिंग : पुरुष
फोटो उपलब्ध

305 SFV3079563
निर्वाचक का नाम : कान्हा कुर्रे
पिता का नाम: भोज राम कुर्रे
मकान संख्या : 363
उम्र : 19 लिंग : पुरुष
फोटो उपलब्ध

306 SFV0387753
निर्वाचक का नाम : चरणबाई महेश्वरी
पति का नाम: रेशमलाल महेश्वरी
मकान संख्या : 364
उम्र : 77 लिंग : महिला
फोटो उपलब्ध

307 GXD2195196
निर्वाचक का नाम : जगेश्वर महेश्वरी
पिता का नाम: रेशमलाल महेश्वरी
मकान संख्या : 364
उम्र : 57 लिंग : पुरुष
फोटो उपलब्ध

308 GXD2195188
निर्वाचक का नाम : फुलबाई महेश्वरी
पति का नाम: जगेशर महेश्वरी
मकान संख्या : 364
उम्र : 56 लिंग : महिला
फोटो उपलब्ध

309 GXD2195170
निर्वाचक का नाम : यादो राम
पिता का नाम: जगेसर
मकान संख्या : 364
उम्र : 38 लिंग : पुरुष
फोटो उपलब्ध

310 SFV1259993
निर्वाचक का नाम : देवलाल महेश्वरी
माता का नाम: जगेसर महेश्वरी
मकान संख्या : 364
उम्र : 34 लिंग : पुरुष
फोटो उपलब्ध

311 SFV0387761
निर्वाचक का नाम : परस राम महेश्वरी
पिता का नाम: सुखु राम महेश्वरी
मकान संख्या : 365
उम्र : 81 लिंग : पुरुष
फोटो उपलब्ध

312 SFV0387779
निर्वाचक का नाम : वेदमति महेश्वरी
पति का नाम: परसराम महेश्वरी
मकान संख्या : 365
उम्र : 79 लिंग : महिला
फोटो उपलब्ध

313 SFV1318062
निर्वाचक का नाम : ईश्वरी महेस्वरी
पति का नाम: समेलाल महेस्वरी
मकान संख्या : 365
उम्र : 53 लिंग : महिला
फोटो उपलब्ध

314 GXD2195162
निर्वाचक का नाम : राम कुमार महेश्वरी
पिता का नाम: परसराम महेश्वरी
मकान संख्या : 365
उम्र : 50 लिंग : पुरुष
फोटो उपलब्ध

315 GXD2195154
निर्वाचक का नाम : केशर महेश्वरी
पति का नाम: रामकुमार महेश्वरी
मकान संख्या : 365
उम्र : 48 लिंग : महिला
फोटो उपलब्ध

316 SFV2988160
निर्वाचक का नाम : पुष्पा महेश्वरी
पिता का नाम: राम कुमार महेश्वरी
मकान संख्या : 365
उम्र : 25 लिंग : महिला
फोटो उपलब्ध

317 SFV0935536
निर्वाचक का नाम : संतराम महेश्वरी
पिता का नाम: रामकृष्णो महेश्वरी
मकान संख्या : 366
उम्र : 56 लिंग : पुरुष
फोटो उपलब्ध

318 GXD2195139
निर्वाचक का नाम : जमुना बाई महेश्वरी
पिता का नाम: सन्तराम महेश्वरी
मकान संख्या : 366
उम्र : 55 लिंग : महिला
फोटो उपलब्ध

319 SFV1979418
निर्वाचक का नाम : गजेन्द्र महेश्वरी
पिता का नाम: संतराम महेश्वरी
मकान संख्या : 366
उम्र : 31 लिंग : पुरुष
फोटो उपलब्ध

320 SFV2389096
निर्वाचक का नाम : मनोज कुमार महेश्वरी
पिता का नाम: संत राम महेश्वरी
मकान संख्या : 366
उम्र : 26 लिंग : पुरुष
फोटो उपलब्ध

321 SFV0387795
निर्वाचक का नाम : नैन दास महेश्वरी
पिता का नाम: नंदलाल महेश्वरी
मकान संख्या : 367
उम्र : 59 लिंग : पुरुष
फोटो उपलब्ध

322 SFV0387803
निर्वाचक का नाम : धनसीर महेश्वरी
पति का नाम: नेनदास महेश्वरी
मकान संख्या : 367
उम्र : 57 लिंग : महिला
फोटो उपलब्ध

323 SFV0935544
निर्वाचक का नाम : हीरन कुमार महेश्वरी
पिता का नाम: नैनदास महेश्वरी
मकान संख्या : 367
उम्र : 39 लिंग : पुरुष
फोटो उपलब्ध

324 SFV1384379
निर्वाचक का नाम : दिलीप महेश्वरी
पिता का नाम: नैनदास महेश्वरी
मकान संख्या : 367
उम्र : 36 लिंग : पुरुष
फोटो उपलब्ध

325 SFV1384361
निर्वाचक का नाम : दिनेश्वरी महेश्वरी
पिता का नाम: हीरनकुमार महेश्वरी
मकान संख्या : 367
उम्र : 36 लिंग : महिला
फोटो उपलब्ध

326 SFV1648476
निर्वाचक का नाम : हेमंत महेश्वरी
पिता का नाम: नैनदास महेश्वरी
मकान संख्या : 367
उम्र : 32 लिंग : पुरुष
फोटो उपलब्ध

327 SFV1648484
निर्वाचक का नाम : पूनम महेश्वरी
पति का नाम: दिलीप महेश्वरी
मकान संख्या : 367
उम्र : 32 लिंग : महिला
फोटो उपलब्ध

328 SFV0935551
निर्वाचक का नाम : मालिकराम महेश्वरी
पिता का नाम: नम्मू महेश्वरी
मकान संख्या : 368
उम्र : 67 लिंग : पुरुष
फोटो उपलब्ध

329 GXD2194983
निर्वाचक का नाम : जगदीश महेश्वरी
पिता का नाम: मालिकराम महेश्वरी
मकान संख्या : 368
उम्र : 42 लिंग : पुरुष
फोटो उपलब्ध

330 SFV1468354
निर्वाचक का नाम : पुष्पा महेश्वरी
पिता का नाम: जगदीश महेश्वरी
मकान संख्या : 368
उम्र : 39 लिंग : महिला
फोटो उपलब्ध

331 SFV1260009
निर्वाचक का नाम : भरत खुंटे
पिता का नाम: रविलाल खुंटे
मकान संख्या : 369
उम्र : 36 लिंग : पुरुष
फोटो उपलब्ध

332 GXD2194967
निर्वाचक का नाम : सुकमति खुंटे
पति का नाम: शिवलाल खुंटे
मकान संख्या : 370
उम्र : 67 लिंग : महिला
फोटो उपलब्ध

333 SFV1318088
निर्वाचक का नाम : देवानंद खुंटे
पिता का नाम: शिवलाल खुंटे
मकान संख्या : 370
उम्र : 39 लिंग : पुरुष
फोटो उपलब्ध

334 SFV1260017
निर्वाचक का नाम : घसनीन बाई खुंटे
पति का नाम: हेमानंद खुंटे
मकान संख्या : 370
उम्र : 36 लिंग : महिला
फोटो उपलब्ध

335 SFV1318104
निर्वाचक का नाम : पुष्पाबाई खुंटे
पति का नाम: देवानंद खुंटे
मकान संख्या : 370
उम्र : 36 लिंग : महिला
फोटो उपलब्ध

336 SFV2376036
निर्वाचक का नाम : ईश्वर खुटे
पिता का नाम: शिवलाल
मकान संख्या : 370
उम्र : 29 लिंग : पुरुष
फोटो उपलब्ध

337 SFV2733145
निर्वाचक का नाम : अशमानी खुंटे
पिता का नाम: देवानंद खुंटे
मकान संख्या : 370
उम्र : 21 लिंग : महिला
फोटो उपलब्ध

338 SFV0387852
निर्वाचक का नाम : नर्मदाबाई खुंटे
पति का नाम: कातिकराम खुंटे
मकान संख्या : 371
उम्र : 64 लिंग : महिला
फोटो उपलब्ध

339 GXD2195113
निर्वाचक का नाम : रथराम जांगड़े
पिता का नाम: लैन जांगड़े
मकान संख्या : 372
उम्र : 50 लिंग : पुरुष
फोटो उपलब्ध

340 GXD2195105
निर्वाचक का नाम : सेतराम जांगड़े
पिता का नाम: लैन जांगड़े
मकान संख्या : 372
उम्र : 47 लिंग : पुरुष
फोटो उपलब्ध

341 GXD2195097
निर्वाचक का नाम : नरमदा बाई जांगड़े
पति का नाम: रथराम जांगड़े
मकान संख्या : 372
उम्र : 45 लिंग : महिला
फोटो उपलब्ध

342 GXD2195089
निर्वाचक का नाम : नानबाई जांगड़े
पति का नाम: सेतराम जांगड़े
मकान संख्या : 372
उम्र : 44 लिंग : महिला
फोटो उपलब्ध

343 GXD2195071
निर्वाचक का नाम : सहसराम जांगड़े
पिता का नाम: लैन जांगड़े
मकान संख्या : 372
उम्र : 42 लिंग : पुरुष
फोटो उपलब्ध

344 SFV1648492
निर्वाचक का नाम : राजेश जांगडें
पिता का नाम: सेतराम जांगडे
मकान संख्या : 372
उम्र : 38 लिंग : पुरुष
फोटो उपलब्ध

345 SFV0935569
निर्वाचक का नाम : मनीषा जांगड़े
पति का नाम: सहसराम जांगड़े
मकान संख्या : 372
उम्र : 37 लिंग : महिला
फोटो उपलब्ध

346 SFV2606655
निर्वाचक का नाम : शशि कला जांगडे
पति का नाम: राजेश कुमार जांगडे
मकान संख्या : 372
उम्र : 33 लिंग : महिला
फोटो उपलब्ध

347 SFV2389104
निर्वाचक का नाम : गुलशन कुमार जॉगडे
पिता का नाम: रत राम जांगडे
मकान संख्या : 372
उम्र : 26 लिंग : पुरुष
फोटो उपलब्ध

348 SFV3149416
निर्वाचक का नाम : रेशमी
पति का नाम: गुलशन कुमार जांगडे
मकान संख्या : 731
उम्र : 25 लिंग : महिला
फोटो उपलब्ध

349 SFV3091741
निर्वाचक का नाम : राजू कुर्रे
पिता का नाम: चतुर सिंह कुर्रे
मकान संख्या : हाऊस एन 362
उम्र : 20 लिंग : पुरुष
फोटो उपलब्ध

350 SFV1740257
निर्वाचक का नाम : कांति खुंटे
पति का नाम: मोहन खुंटे
मकान संख्या : 199
उम्र : 34 लिंग : महिला
फोटो उपलब्ध

351 SFV2235422
निर्वाचक का नाम : दिपक कुमार
पिता का नाम: प्रेमलाल
मकान संख्या : 245
उम्र : 27 लिंग : पुरुष
फोटो उपलब्ध

352 SFV2235521
निर्वाचक का नाम : मंजू कूररे
पति का नाम: राजेश कूररे
मकान संख्या : 251
उम्र : 32 लिंग : महिला
फोटो उपलब्ध

353 SFV2235505
निर्वाचक का नाम : माधुरी कूररे
पिता का नाम: विनोद कूररे
मकान संख्या : 251
उम्र : 26 लिंग : महिला
फोटो उपलब्ध

354 SFV2236586
निर्वाचक का नाम : ओम प्रकाश कुर्रे
पिता का नाम: बुध राम कुर्रे
मकान संख्या : 251
उम्र : 26 लिंग : पुरुष
फोटो उपलब्ध

355 SFV2566396
निर्वाचक का नाम : धनेश्वर कुर्रे
पिता का नाम: विनोद कुर्रे
मकान संख्या : 251
उम्र : 24 लिंग : पुरुष
फोटो उपलब्ध

356 SFV3080033
निर्वाचक का नाम : अनिल कुर्रे
पिता का नाम: बुध राम कुर्रे
मकान संख्या : 251
उम्र : 24 लिंग : पुरुष
फोटो उपलब्ध

357 SFV3079753
निर्वाचक का नाम : चाँद कुर्रे
पति का नाम: ओम प्रकाश कुर्रे
मकान संख्या : 251
उम्र : 21 लिंग : महिला
फोटो उपलब्ध

358 SFV3080181
निर्वाचक का नाम : सुनील कुर्रे
पिता का नाम: बुध राम कुर्रे
मकान संख्या : 251
उम्र : 21 लिंग : पुरुष
फोटो उपलब्ध

359 SFV3041639
निर्वाचक का नाम : मधु कुर्रे
पिता का नाम: विनोद कुर्रे
मकान संख्या : 251
उम्र : 19 लिंग : महिला
फोटो उपलब्ध

360 SFV3041647
निर्वाचक का नाम : मनीषा कुर्रे
पिता का नाम: विनोद कुर्रे
मकान संख्या : 251
उम्र : 19 लिंग : महिला
फोटो उपलब्ध

361 SFV0618405
निर्वाचक का नाम : चन्दराम सोनी
पिता का नाम: कातिर्र्कराम .सोनी
मकान संख्या : 252
उम्र : 75 लिंग : पुरुष
फोटो उपलब्ध

362 SFV0618413
निर्वाचक का नाम : मनटोरी सोनी
पति का नाम: चन्दराम .सोनी
मकान संख्या : 252
उम्र : 70 लिंग : महिला
फोटो उपलब्ध

363 SFV0618421
निर्वाचक का नाम : हीरालाल लहरे
पिता का नाम: कुलकितराम लहरे
मकान संख्या : 253
उम्र : 51 लिंग : पुरुष
फोटो उपलब्ध

364 SFV0934471
निर्वाचक का नाम : पूर्णिमाबाई लहरे
पति का नाम: हीरालाल लहरे
मकान संख्या : 253
उम्र : 47 लिंग : महिला
फोटो उपलब्ध

365 SFV0934463
निर्वाचक का नाम : वृन्दा लहरे
पति का नाम: अंजोर सिंह निराला
मकान संख्या : 253
उम्र : 38 लिंग : महिला
फोटो उपलब्ध

366 SFV2235323
निर्वाचक का नाम : इंदू लहरे
पिता का नाम: अंकित सिंग
मकान संख्या : 253
उम्र : 26 लिंग : महिला
फोटो उपलब्ध

367 SFV2235497
निर्वाचक का नाम : रविकांत लहरे
पिता का नाम: हीरा लाल लहरे
मकान संख्या : 253
उम्र : 26 लिंग : पुरुष
फोटो उपलब्ध

368 SFV2737583
निर्वाचक का नाम : सुषमा लहरे
माता का नाम: वृंदा लहरे
मकान संख्या : 253
उम्र : 22 लिंग : महिला
फोटो उपलब्ध

369 SFV3105772
निर्वाचक का नाम : मुस्कन लहरे
पिता का नाम: अंजोर सिंग लहरे
मकान संख्या : 253
उम्र : 21 लिंग : महिला
फोटो उपलब्ध

370 SFV1456268
निर्वाचक का नाम : दुलेश्वरी मधूकर
पति का नाम: मनीराम मधूकर
मकान संख्या : 254
उम्र : 65 लिंग : महिला
फोटो उपलब्ध

371 GXD2187904
निर्वाचक का नाम : करमू मधुकर
पिता का नाम: मनीराम
मकान संख्या : 254
उम्र : 45 लिंग : पुरुष
फोटो उपलब्ध

372 SFV0934489
निर्वाचक का नाम : संतोषी मधुकर
पति का नाम: करमू मधुकर
मकान संख्या : 254
उम्र : 39 लिंग : महिला
फोटो उपलब्ध

373 SFV3105897
निर्वाचक का नाम : अनीता मधुकर
पिता का नाम: करमू मधुकर
मकान संख्या : 254
उम्र : 21 लिंग : महिला
फोटो उपलब्ध

374 SFV0618470
निर्वाचक का नाम : चूनुराम लहरे
पिता का नाम: मुनीराम .लहरे
मकान संख्या : 255
उम्र : 61 लिंग : पुरुष
फोटो उपलब्ध

375 SFV0934497
निर्वाचक का नाम : सन्तराम लहरे
पिता का नाम: मुनीराम लहरे
मकान संख्या : 255
उम्र : 55 लिंग : पुरुष
फोटो उपलब्ध

376 SFV0618496
निर्वाचक का नाम : शंकरलाल लहरे
पिता का नाम: मुनीराम .लहरे
मकान संख्या : 255
उम्र : 52 लिंग : पुरुष
फोटो उपलब्ध

377 SFV0934505
निर्वाचक का नाम : समयमती लहरे
पति का नाम: सन्तराम लहरे
मकान संख्या : 255
उम्र : 52 लिंग : महिला
फोटो उपलब्ध

378 SFV0618504
निर्वाचक का नाम : रमशीला लहरे
पति का नाम: शंकरलाल .लहरे
मकान संख्या : 255
उम्र : 44 लिंग : महिला
फोटो उपलब्ध

379 SFV0618512
निर्वाचक का नाम : नन्दकुमार लहरे
पिता का नाम: चुनूराम .लहरे
मकान संख्या : 255
उम्र : 42 लिंग : पुरुष
फोटो उपलब्ध

380 SFV0618520
निर्वाचक का नाम : सपना लहरे
पति का नाम: नंदकुमार .लहरे
मकान संख्या : 255
उम्र : 38 लिंग : महिला
फोटो उपलब्ध

381 SFV2979755
निर्वाचक का नाम : छिता खुंटे
माता का नाम: रामायण बाई खुंटे
मकान संख्या : 255
उम्र : 27 लिंग : महिला
फोटो उपलब्ध

382 SFV2732709
निर्वाचक का नाम : कामिनी लहरे
पिता का नाम: शंकरलाल लहरे
मकान संख्या : 255
उम्र : 21 लिंग : महिला
फोटो उपलब्ध

383 SFV2730901
निर्वाचक का नाम : किशोर कुमार खुंटे
पिता का नाम: शंकरलाल लहरे
मकान संख्या : 255
उम्र : 21 लिंग : पुरुष
फोटो उपलब्ध

384 SFV3080926
निर्वाचक का नाम : हीरा बाई टंडन
पिता का नाम: सुंदर लाल
मकान संख्या : 255 का
उम्र : 38 लिंग : महिला
फोटो उपलब्ध

385 SFV3080819
निर्वाचक का नाम : केशरी कुमारी
पति का नाम: मनोज कुमार
मकान संख्या : 255 का
उम्र : 31 लिंग : महिला
फोटो उपलब्ध

386 SFV3080629
निर्वाचक का नाम : प्रीती खुंटे
पति का नाम: महेंद्र कुमार खुंटे
मकान संख्या : 255 का
उम्र : 25 लिंग : महिला
फोटो उपलब्ध

387 SFV1468594
निर्वाचक का नाम : रामायणबाई खूटे
पति का नाम: सुन्दर
मकान संख्या : 255/क
उम्र : 63 लिंग : महिला
फोटो उपलब्ध

388 SFV0934513
निर्वाचक का नाम : महेन्द्र खुंटे
पिता का नाम: सुन्दरलाल खुंटे
मकान संख्या : 255/क
उम्र : 34 लिंग : पुरुष
फोटो उपलब्ध

389 SFV0934521
निर्वाचक का नाम : मनोज कुमार खुंटे
पिता का नाम: सुन्दरलाल खुंटे
मकान संख्या : 255/क
उम्र : 34 लिंग : पुरुष
फोटो उपलब्ध

390 SFV0618538
निर्वाचक का नाम : पुनीराम जांगड़े
पिता का नाम: टोपी .जांगड़े
मकान संख्या : 257
उम्र : 65 लिंग : पुरुष
फोटो उपलब्ध

391 SFV0618546
निर्वाचक का नाम : मोहनमती जांगड़े
पति का नाम: पुनीराम .जांगड़े
मकान संख्या : 257
उम्र : 60 लिंग : महिला
फोटो उपलब्ध

392 SFV2620110
निर्वाचक का नाम : संत राम जांगडे
पिता का नाम: दशरथ
मकान संख्या : 259
उम्र : 71 लिंग : पुरुष
फोटो उपलब्ध

393 SFV0618561
निर्वाचक का नाम : सम्पतलाल जांगड़े
पिता का नाम: दशरथ .जांगड़े
मकान संख्या : 259
उम्र : 60 लिंग : पुरुष
फोटो उपलब्ध

394 SFV1317643
निर्वाचक का नाम : फोटोबाई जांगड़े
पति का नाम: सन्तराम जांगड़े
मकान संख्या : 259
उम्र : 54 लिंग : महिला
फोटो उपलब्ध

395 GXD2187268
निर्वाचक का नाम : अन्तराम जांगड़े
पिता का नाम: दशरथ
मकान संख्या : 259
उम्र : 52 लिंग : पुरुष
फोटो उपलब्ध

396 SFV0618587
निर्वाचक का नाम : बाबूलाल जांगड़े
पिता का नाम: दशरथ .जांगड़े
मकान संख्या : 259
उम्र : 50 लिंग : पुरुष
फोटो उपलब्ध

397 SFV0934539
निर्वाचक का नाम : राजकुमारी जांगड़े
पति का नाम: बाबूलाल जांगड़े
मकान संख्या : 259
उम्र : 42 लिंग : महिला
फोटो उपलब्ध

398 SFV1740141
निर्वाचक का नाम : सेवती जांगडे
पति का नाम: भूपेन्द्र जोंगडे
मकान संख्या : 259
उम्र : 32 लिंग : महिला
फोटो उपलब्ध

399 SFV1740158
निर्वाचक का नाम : भूपेन्द्र जांगडे
पिता का नाम: सम्पत लाल जांगडे
मकान संख्या : 259
उम्र : 32 लिंग : पुरुष
फोटो उपलब्ध

400 SFV2235349
निर्वाचक का नाम : ओमान कुमार जांगडे
पिता का नाम: अंत्राम जांगडे
मकान संख्या : 259
उम्र : 26 लिंग : पुरुष
फोटो उपलब्ध

401 SFV2235331
निर्वाचक का नाम : सुलेंद्र जांगडे
पिता का नाम: संपत जांगडे
मकान संख्या : 259
उम्र : 25 लिंग : पुरुष
फोटो उपलब्ध

402 SFV2527943
निर्वाचक का नाम : लकेश्वर जांगडे
पिता का नाम: बाबू लाल जांगडे
मकान संख्या : 259
उम्र : 25 लिंग : पुरुष
फोटो उपलब्ध

403 SFV2527950
निर्वाचक का नाम : जगमोहन जांगडे
पिता का नाम: अंतराम जांगडे
मकान संख्या : 259
उम्र : 25 लिंग : पुरुष
फोटो उपलब्ध

404 SFV2805778
निर्वाचक का नाम : सबनम जांगडे
पति का नाम: जगमोहन जांगडे
मकान संख्या : 259
उम्र : 24 लिंग : महिला
फोटो उपलब्ध

405 SFV2733319
निर्वाचक का नाम : सकुन्तला जांगडे
पिता का नाम: बाबूलाल जांगडे
मकान संख्या : 259
उम्र : 21 लिंग : महिला
फोटो उपलब्ध

406 SFV2732584
निर्वाचक का नाम : भूमिका जांगडे
पति का नाम: अन्तराम जांगडे
मकान संख्या : 259
उम्र : 21 लिंग : महिला
फोटो उपलब्ध

407 SFV3150083
निर्वाचक का नाम : शशिकला निराला
पति का नाम: लकेश्वर जांगडे
मकान संख्या : 259
उम्र : 18 लिंग : महिला
फोटो उपलब्ध

408 SFV0618595
निर्वाचक का नाम : बाबूलाल खाण्डे
पिता का नाम: बेदराम .खाण्डे
मकान संख्या : 260
उम्र : 52 लिंग : पुरुष
फोटो उपलब्ध

409 SFV0934547
निर्वाचक का नाम : भूषणबाई खाण्डे
पति का नाम: बाबूलाल खाण्डे
मकान संख्या : 260
उम्र : 43 लिंग : महिला
फोटो उपलब्ध

410 SFV0934562
निर्वाचक का नाम : रमशिला खाण्डे
पति का नाम: विजयलाल खाण्डे
मकान संख्या : 260
उम्र : 36 लिंग : महिला
फोटो उपलब्ध

411 SFV1486877
निर्वाचक का नाम : रवि खांडे
पिता का नाम: बाबुलाल खाण्डे
मकान संख्या : 260
उम्र : 34 लिंग : पुरुष
फोटो उपलब्ध

412 SFV2217206
निर्वाचक का नाम : अन्नू खाण्डे
पति का नाम: विजय खाण्डे
मकान संख्या : 260
उम्र : 30 लिंग : महिला
फोटो उपलब्ध

413 SFV2235356
निर्वाचक का नाम : काजल खांडे
पिता का नाम: बाबू लाल खांडे
मकान संख्या : 260
उम्र : 26 लिंग : महिला
फोटो उपलब्ध

414 SFV2234847
निर्वाचक का नाम : संगीता खांडे
पिता का नाम: रवि खांडे
मकान संख्या : 260
उम्र : 26 लिंग : महिला
फोटो उपलब्ध

415 SFV2645356
निर्वाचक का नाम : कृष्णा खांडे
पिता का नाम: बाबूलाल खांडे
मकान संख्या : 260
उम्र : 22 लिंग : पुरुष
फोटो उपलब्ध

416 SFV3115185
निर्वाचक का नाम : बब्लू खांडे
पिता का नाम: बेद राम खांडे
मकान संख्या : 260
उम्र : 22 लिंग : पुरुष
फोटो उपलब्ध

417 SFV2873966
निर्वाचक का नाम : संध्या खांडे
पिता का नाम: विजय लाल खांडे
मकान संख्या : 260
उम्र : 21 लिंग : पुरुष
फोटो उपलब्ध

418 GXD2187680
निर्वाचक का नाम : घासीराम बंजारे
पिता का नाम: लीलाराम
मकान संख्या : 261
उम्र : 51 लिंग : पुरुष
फोटो उपलब्ध

419 SFV1317650
निर्वाचक का नाम : धानबाई बंजारे
पति का नाम: घासीराम बंजारे
मकान संख्या : 261
उम्र : 47 लिंग : महिला
फोटो उपलब्ध

420 SFV2714475
निर्वाचक का नाम : अनिता बंजारे
पति का नाम: तालेश्वर कुमार बंजारे
मकान संख्या : 262
उम्र : 29 लिंग : महिला
फोटो उपलब्ध

421 SFV2532620
निर्वाचक का नाम : अर्जुन कुमार बंजारे
पिता का नाम: घासी राम बंजारे
मकान संख्या : 262
उम्र : 24 लिंग : पुरुष
फोटो उपलब्ध

422 SFV2532596
निर्वाचक का नाम : तालेश्वर कुमार
पिता का नाम: घासी राम बंजारे
मकान संख्या : 262
उम्र : 24 लिंग : पुरुष
फोटो उपलब्ध

423 SFV3118031
निर्वाचक का नाम : शिवम बंजारे
पिता का नाम: ललित बंजारे
मकान संख्या : 262 /खा
उम्र : 21 लिंग : पुरुष
फोटो उपलब्ध

424 SFV0934604
निर्वाचक का नाम : नानबाई बंजारे
पति का नाम: ललित बंजारे
मकान संख्या : 262ख
उम्र : 35 लिंग : महिला
फोटो उपलब्ध

425 SFV1740166
निर्वाचक का नाम : विश्वनाथ कुमार
पिता का नाम: घसिया कुमार
मकान संख्या : 262 घ
उम्र : 34 लिंग : पुरुष
फोटो उपलब्ध

426 SFV1978683
निर्वाचक का नाम : बबली
पति का नाम: विश्वनाथ
मकान संख्या : 262घ
उम्र : 34 लिंग : महिला
फोटो उपलब्ध

427 SFV1647734
निर्वाचक का नाम : घसिया
पिता का नाम: कुटहा
मकान संख्या : 262/घ
उम्र : 69 लिंग : पुरुष
फोटो उपलब्ध

428 SFV1317668
निर्वाचक का नाम : ललित बंजारे
पिता का नाम: घसिया बंजारे
मकान संख्या : 262 ख
उम्र : 36 लिंग : महिला
फोटो उपलब्ध

429 SFV2112266
निर्वाचक का नाम : नागेन्द्र कुमार
पिता का नाम: गनेश राम
मकान संख्या : 263
उम्र : 29 लिंग : पुरुष
फोटो उपलब्ध

430 SFV2217214
निर्वाचक का नाम : अंजू राय
पिता का नाम: लेठूराम राय
मकान संख्या : 263
उम्र : 28 लिंग : महिला
फोटो उपलब्ध

431 SFV3040144
निर्वाचक का नाम : लोकेश कुमार राय
पिता का नाम: लेढू राम राय
मकान संख्या : 263
उम्र : 19 लिंग : पुरुष
फोटो उपलब्ध

432 SFV2347292
निर्वाचक का नाम : दिनश कुमार
पिता का नाम: लेडू राम
मकान संख्या : 263/क
उम्र : 25 लिंग : पुरुष
फोटो उपलब्ध

433 SFV0618637
निर्वाचक का नाम : गनेशराम राय
पिता का नाम: शंकर .राय
मकान संख्या : 263/ख
उम्र : 62 लिंग : पुरुष
फोटो उपलब्ध

434 SFV0618645
निर्वाचक का नाम : भोजबाई राय
पति का नाम: गनेशराम .राय
मकान संख्या : 263/ख
उम्र : 55 लिंग : महिला
फोटो उपलब्ध

435 SFV0618629
निर्वाचक का नाम : लेढूराम राय
पिता का नाम: भजन .राय
मकान संख्या : 263/क
उम्र : 50 लिंग : पुरुष
फोटो उपलब्ध

436 SFV0934638
निर्वाचक का नाम : वसन्ती राय
पति का नाम: हुलसराम राय
मकान संख्या : 263/ख
उम्र : 48 लिंग : महिला
फोटो उपलब्ध

437 SFV0934612
निर्वाचक का नाम : नोनीबाई राय
पति का नाम: लेंदूराम
मकान संख्या : 263/क
उम्र : 46 लिंग : महिला
फोटो उपलब्ध

438 SFV2981397
निर्वाचक का नाम : कल्पना राय
माता का नाम: बसंती राय
मकान संख्या : 264
उम्र : 29 लिंग : महिला
फोटो उपलब्ध

439 SFV2984177
निर्वाचक का नाम : मीनू राय
पति का नाम: खगेश राय
मकान संख्या : 264
उम्र : 27 लिंग : महिला
फोटो उपलब्ध

440 SFV2891984
निर्वाचक का नाम : गुलेश्वरि राय
पिता का नाम: गेश राम राय
मकान संख्या : 264
उम्र : 23 लिंग : महिला
फोटो उपलब्ध

441 SFV2891489
निर्वाचक का नाम : प्रकाश राय
पिता का नाम: गेश राम राय
मकान संख्या : 264
उम्र : 20 लिंग : पुरुष
फोटो उपलब्ध

442 SFV2603389
निर्वाचक का नाम : चोलेश्वरि राय
पिता का नाम: खिक राम राय
मकान संख्या : 264 ख
उम्र : 28 लिंग : महिला
फोटो उपलब्ध

443 SFV0934653
निर्वाचक का नाम : शांतीबाई राय
पिता का नाम: श्यामलाल राय
मकान संख्या : 264ख
उम्र : 81 लिंग : महिला
फोटो उपलब्ध

444 GXD2187359
निर्वाचक का नाम : खीकराम राय
पिता का नाम: रामरतन
मकान संख्या : 264/ख
उम्र : 52 लिंग : पुरुष
फोटो उपलब्ध

445 GXD2187870
निर्वाचक का नाम : गेसराम राय
पिता का नाम: रामरतन
मकान संख्या : 264/ख
उम्र : 48 लिंग : पुरुष
फोटो उपलब्ध

446 GXD2187334
निर्वाचक का नाम : आरती राय
पति का नाम: गेसराम
मकान संख्या : 264 ख
उम्र : 42 लिंग : महिला
फोटो उपलब्ध

447 GXD2187326
निर्वाचक का नाम : दिल्ली बाई राय
पति का नाम: श्यामलाल
मकान संख्या : 264/क
उम्र : 80 लिंग : महिला
फोटो उपलब्ध

448 GXD2187342
निर्वाचक का नाम : मेमबाई राय
पति का नाम: रामरतन
मकान संख्या : 264/ख
उम्र : 75 लिंग : महिला
फोटो उपलब्ध

449 GXD2187367
निर्वाचक का नाम : कचराबाई राय
पति का नाम: खीकराम
मकान संख्या : 264/ख
उम्र : 50 लिंग : महिला
फोटो उपलब्ध

450 SFV0618652
निर्वाचक का नाम : उदेमती यादव
पति का नाम: मुनूराम .यादव
मकान संख्या : 265
उम्र : 80 लिंग : महिला
फोटो उपलब्ध

451 SFV1317676
निर्वाचक का नाम : साहेबालाल यादव
पिता का नाम: बुन्दरू यादव
मकान संख्या : 265
उम्र : 56 लिंग : पुरुष
फोटो उपलब्ध

452 SFV0618660
निर्वाचक का नाम : फूलबाई यादव
पति का नाम: साहेवलाल .यादव
मकान संख्या : 265
उम्र : 53 लिंग : महिला
फोटो उपलब्ध

453 GXD2187607
निर्वाचक का नाम : अमरिकाबाई यादव
पति का नाम: बसन्तलाल
मकान संख्या : 265
उम्र : 50 लिंग : महिला
फोटो उपलब्ध

454 SFV2631539
निर्वाचक का नाम : अंजोरा बाई यादव
पति का नाम: शंकर लाल यादव
मकान संख्या : 265
उम्र : 36 लिंग : महिला
फोटो उपलब्ध

455 SFV1978709
निर्वाचक का नाम : पुष्पेन्द्र यादव
पिता का नाम: बंसत लाल यादव
मकान संख्या : 265
उम्र : 31 लिंग : पुरुष
फोटो उपलब्ध

456 SFV2614592
निर्वाचक का नाम : संदीप कुमार यादव
पिता का नाम: साहेबलाल यादव
मकान संख्या : 265
उम्र : 24 लिंग : पुरुष
फोटो उपलब्ध

457 SFV2614618
निर्वाचक का नाम : करीना यादव
पिता का नाम: बसंत यादव
मकान संख्या : 265
उम्र : 23 लिंग : महिला
फोटो उपलब्ध

458 SFV0618678
निर्वाचक का नाम : कन्हैयालाल यादव
पिता का नाम: शीतलसाय .यादव
मकान संख्या : 266
उम्र : 52 लिंग : पुरुष
फोटो उपलब्ध

459 GXD2187615
निर्वाचक का नाम : समारीन बाई यादव
पति का नाम: कन्हैयालाल
मकान संख्या : 266
उम्र : 50 लिंग : महिला
फोटो उपलब्ध

460 SFV1374115
निर्वाचक का नाम : लक्ष्मीकांत यादव
पिता का नाम: कन्हैयालाल यादव
मकान संख्या : 266
उम्र : 33 लिंग : पुरुष
फोटो उपलब्ध

461 SFV2217222
निर्वाचक का नाम : किर्तन बाई यादव
पति का नाम: लक्ष्मीकांत यादव
मकान संख्या : 266
उम्र : 30 लिंग : महिला
फोटो उपलब्ध

462 SFV2217230
निर्वाचक का नाम : किशोर कुमार
पिता का नाम: कन्हैया यादव
मकान संख्या : 266
उम्र : 27 लिंग : पुरुष
फोटो उपलब्ध

463 SFV0618686
निर्वाचक का नाम : छेदुलाल खूँटे
पिता का नाम: घासीराम .खूटे
मकान संख्या : 267
उम्र : 59 लिंग : पुरुष
फोटो उपलब्ध

464 SFV0618694
निर्वाचक का नाम : खीरबाई खूटे
पति का नाम: छेदूलाल .खूटे
मकान संख्या : 267
उम्र : 55 लिंग : महिला
फोटो उपलब्ध

465 SFV1506906
निर्वाचक का नाम : पप्पू कुमार खुंटे
पिता का नाम: छेदुलाल खुंटे
मकान संख्या : 267
उम्र : 32 लिंग : पुरुष
फोटो उपलब्ध

466 SFV2613958
निर्वाचक का नाम : रानी खुंटे
पति का नाम: पप्पू कुमार खुंटे
मकान संख्या : 267
उम्र : 31 लिंग : महिला
फोटो उपलब्ध

467 SFV1978717
निर्वाचक का नाम : बबलू कुमार खुंटे
पिता का नाम: छेदूलाल खुंटे
मकान संख्या : 267
उम्र : 30 लिंग : पुरुष
फोटो उपलब्ध

468 SFV2925725
निर्वाचक का नाम : प्रियंका खुंटे
पति का नाम: बबलू कुमार खुंटे
मकान संख्या : 267
उम्र : 29 लिंग : महिला
फोटो उपलब्ध

469 SFV0618702
निर्वाचक का नाम : शोखराम खूटे
पिता का नाम: घासीराम .खूटे
मकान संख्या : 268
उम्र : 75 लिंग : पुरुष
फोटो उपलब्ध

470 SFV0934687
निर्वाचक का नाम : घसनीन खूटे
पति का नाम: रामलाल खूटे
मकान संख्या : 268
उम्र : 58 लिंग : महिला
फोटो उपलब्ध

471 SFV0618728
निर्वाचक का नाम : बाबूलाल खूटे
पिता का नाम: शोखराम .खूटे
मकान संख्या : 268
उम्र : 49 लिंग : पुरुष
फोटो उपलब्ध

472 SFV1648013
निर्वाचक का नाम : गीता खुटें
पति का नाम: समेलाल खुटें
मकान संख्या : 268
उम्र : 49 लिंग : महिला
फोटो उपलब्ध

473 SFV0618744
निर्वाचक का नाम : हेमलता खूटे
पति का नाम: परसराम .खूटे
मकान संख्या : 268
उम्र : 42 लिंग : महिला
फोटो उपलब्ध

474 SFV1648039
निर्वाचक का नाम : कांति खुटें
पति का नाम: सहसराम खुटें
मकान संख्या : 268
उम्र : 40 लिंग : महिला
फोटो उपलब्ध

475 SFV0618751
निर्वाचक का नाम : दुलेश्वरी खूटे
पति का नाम: बाबूलाल .खूटे
मकान संख्या : 268
उम्र : 38 लिंग : महिला
फोटो उपलब्ध

476 SFV1317684
निर्वाचक का नाम : श्यामलाल खुंटे
पिता का नाम: रामलाल खुंटे
मकान संख्या : 268
उम्र : 38 लिंग : पुरुष
फोटो उपलब्ध

477 SFV1422120
निर्वाचक का नाम : उमा खुंटे
पति का नाम: श्यामलाल खुंटे
मकान संख्या : 268
उम्र : 36 लिंग : महिला
फोटो उपलब्ध

478 SFV2527968
निर्वाचक का नाम : राहुल कुमार
पिता का नाम: श्यामलाल
मकान संख्या : 268
उम्र : 30 लिंग : पुरुष
फोटो उपलब्ध

479 SFV2532646
निर्वाचक का नाम : महेंद्र खुंटे
पिता का नाम: परस राम खुंटे
मकान संख्या : 268
उम्र : 25 लिंग : पुरुष
फोटो उपलब्ध

480 SFV2985810
निर्वाचक का नाम : गरिमा खुंटे
पिता का नाम: बाबू लाल खुंटे
मकान संख्या : 268
उम्र : 22 लिंग : महिला
फोटो उपलब्ध

481 SFV1259456
निर्वाचक का नाम : छेडूराम खुंटे
पिता का नाम: घासीराम खूटे
मकान संख्या : 269
उम्र : 63 लिंग : पुरुष
फोटो उपलब्ध

482 SFV1317692
निर्वाचक का नाम : सूकरीताबाई खूटे
पति का नाम: छेडूराम खूटे
मकान संख्या : 269
उम्र : 59 लिंग : महिला
फोटो उपलब्ध

483 SFV1506914
निर्वाचक का नाम : सूरजकुमार खुंटे
पिता का नाम: छेडूराम खुंटे
मकान संख्या : 269
उम्र : 33 लिंग : पुरुष
फोटो उपलब्ध

484 SFV0934703
निर्वाचक का नाम : मोहनलाल खूटे
पिता का नाम: घासीराम खूटे
मकान संख्या : 270
उम्र : 54 लिंग : पुरुष
फोटो उपलब्ध

485 SFV0934711
निर्वाचक का नाम : हीराबाई खूटे
पति का नाम: मोहनलाल खूटे
मकान संख्या : 270
उम्र : 50 लिंग : महिला
फोटो उपलब्ध

486 SFV1978733
निर्वाचक का नाम : अकाश कुमार खुंटे
पिता का नाम: छेदूराम खुंटे
मकान संख्या : 270
उम्र : 30 लिंग : पुरुष
फोटो उपलब्ध

487 SFV2642395
निर्वाचक का नाम : दीपक खुंटे
पिता का नाम: मोहन लाल खुंटे
मकान संख्या : 270
उम्र : 22 लिंग : पुरुष
फोटो उपलब्ध

488 GXD2187623
निर्वाचक का नाम : गुलाराम खुंटे
पिता का नाम: बंधूराम
मकान संख्या : 271
उम्र : 68 लिंग : पुरुष
फोटो उपलब्ध

489 GXD2187631
निर्वाचक का नाम : श्यामबाई खुंटे
पति का नाम: गुलाराम
मकान संख्या : 271
उम्र : 66 लिंग : महिला
फोटो उपलब्ध

490 SFV0934729
निर्वाचक का नाम : लकेश्वरप्रसाद खुंटे
पिता का नाम: गुलाराम खूटे
मकान संख्या : 271
उम्र : 46 लिंग : पुरुष
फोटो उपलब्ध

491 SFV1259464
निर्वाचक का नाम : गायत्री खुंटे
पति का नाम: सुरेश कुमार खुंटे
मकान संख्या : 271
उम्र : 44 लिंग : महिला
फोटो उपलब्ध

492 GXD2187649
निर्वाचक का नाम : लक्ष्मीप्रसाद खुंटे
पिता का नाम: गुलाराम
मकान संख्या : 271
उम्र : 40 लिंग : पुरुष
फोटो उपलब्ध

493 SFV1384783
निर्वाचक का नाम : पीलेश्वरी खूटे
पति का नाम: लकेश्वर प्रसाद खूटे
मकान संख्या : 271
उम्र : 40 लिंग : महिला
फोटो उपलब्ध

494 GXD2187656
निर्वाचक का नाम : सुरेश कुमार खुंटे
पिता का नाम: गुलाराम
मकान संख्या : 271
उम्र : 38 लिंग : पुरुष
फोटो उपलब्ध

495 SFV1259472
निर्वाचक का नाम : मन्जू खुंटे
पति का नाम: लक्ष्मी प्रसाद खुंटे
मकान संख्या : 271
उम्र : 37 लिंग : महिला
फोटो उपलब्ध

496 SFV2902278
निर्वाचक का नाम : चंद्रमणी खुँटे
पिता का नाम: लकेश्वर प्रसाद खुंटे
मकान संख्या : 271
उम्र : 21 लिंग : पुरुष
फोटो उपलब्ध

497 SFV3115110
निर्वाचक का नाम : किरन कुर्रे
पति का नाम: अमन कुमार कुर्रे
मकान संख्या : 274
उम्र : 25 लिंग : महिला
फोटो उपलब्ध

498 SFV3115219
निर्वाचक का नाम : तिलेश्वरी कुर्रे
पति का नाम: चंद्रा देव कुर्रे
मकान संख्या : 274
उम्र : 24 लिंग : महिला
फोटो उपलब्ध

499 GXD2187003
निर्वाचक का नाम : अरूण लहरे
पिता का नाम: गजाधर लहरे
मकान संख्या : 275/ ग
उम्र : 39 लिंग : पुरुष
फोटो उपलब्ध

500 SFV1468602
निर्वाचक का नाम : अनिल लहरे
पिता का नाम: रोहिदास लहरे
मकान संख्या : 275 /ख
उम्र : 35 लिंग : पुरुष
फोटो उपलब्ध

501 SFV1468628
निर्वाचक का नाम : अमरिका खुंटे
पति का नाम: बुधराम खुंटे
मकान संख्या : 281
उम्र : 61 लिंग : महिला
फोटो उपलब्ध

502 SFV2805687
निर्वाचक का नाम : आयुष लहरे
पिता का नाम: संतोष लहरे
मकान संख्या : 284
उम्र : 23 लिंग : पुरुष
फोटो उपलब्ध

503 SFV1978741
निर्वाचक का नाम : लक्ष्मीन कुर्रे
पति का नाम: शशि कुमार कुर्रे
मकान संख्या : 294
उम्र : 37 लिंग : महिला
फोटो उपलब्ध

504 SFV1103431
निर्वाचक का नाम : शशी कुर्रे
पति का नाम: मयाराम कुर्रे
मकान संख्या : 294
उम्र : 34 लिंग : महिला
फोटो उपलब्ध

505 SFV1482934
निर्वाचक का नाम : रेखा खुंटे
पति का नाम: सम्पत खुंटे
मकान संख्या : 294
उम्र : 34 लिंग : महिला
फोटो उपलब्ध

506 SFV1978758
निर्वाचक का नाम : गोकूल कुर्रे
पिता का नाम: अंशु कुमार कुर्रे
मकान संख्या : 294
उम्र : 30 लिंग : पुरुष
फोटो उपलब्ध

507 SFV1317718
निर्वाचक का नाम : मनोज खुंटे
पिता का नाम: घनाधीर खुंटे
मकान संख्या : 295
उम्र : 38 लिंग : पुरुष
फोटो उपलब्ध

508 SFV1598051
निर्वाचक का नाम : बोधन सोनी
पिता का नाम: अनुजराम सोनी
मकान संख्या : 297
उम्र : 35 लिंग : पुरुष
फोटो उपलब्ध

509 SFV1740232
निर्वाचक का नाम : नीलम बाई सोनी
पति का नाम: बोधन सोनी
मकान संख्या : 297
उम्र : 31 लिंग : महिला
फोटो उपलब्ध

510 SFV0934752
निर्वाचक का नाम : मोहन खुंटे
पिता का नाम: लक्ष्मण खुंटे
मकान संख्या : 299
उम्र : 37 लिंग : पुरुष
फोटो उपलब्ध

511 SFV2983294
निर्वाचक का नाम : निर्मला कुर्रे
पति का नाम: गोपाल प्रसाद कुर्रे
मकान संख्या : 394
उम्र : 33 लिंग : महिला
फोटो उपलब्ध

512 SFV1317726
निर्वाचक का नाम : कमलाबाई कुर्रे
पति का नाम: ऋषिकुमार कुर्रे
मकान संख्या : 796
उम्र : 34 लिंग : महिला
फोटो उपलब्ध

513 GXD2187938
निर्वाचक का नाम : विजय लाल खाण्डे
पिता का नाम: बेद राम खाण्डे
मकान संख्या : हाऊस नं. 635
उम्र : 41 लिंग : पुरुष
फोटो उपलब्ध

514 SFV0934745
निर्वाचक का नाम : बरतबाई सोनी
पति का नाम: नरेश सोनी
मकान संख्या : २९८
उम्र : 34 लिंग : महिला
फोटो उपलब्ध

515 SFV1648062
निर्वाचक का नाम : सुनील लहरे
माता का नाम: ईश्वरी लहरे
मकान संख्या : 1/ग
उम्र : 34 लिंग : पुरुष
फोटो उपलब्ध

516 SFV2461424
निर्वाचक का नाम : गंगा बाई बंजारे
पति का नाम: जनक बंजारे
मकान संख्या : 230
उम्र : 30 लिंग : महिला
फोटो उपलब्ध

517 SFV2461416
निर्वाचक का नाम : जनक राम बंजारे
पिता का नाम: प्रेम लाल बंजारे
मकान संख्या : 230
उम्र : 28 लिंग : पुरुष
फोटो उपलब्ध

518 SFV3118270
निर्वाचक का नाम : चद्रिका कुर्रे
पति का नाम: नरेंद्र कुमार बंजारे
मकान संख्या : 230
उम्र : 25 लिंग : महिला
फोटो उपलब्ध

519 SFV3118155
निर्वाचक का नाम : नरेंद्र कुमार बंजारे
पिता का नाम: प्रेम लाल बंजारे
मकान संख्या : 230
उम्र : 22 लिंग : पुरुष
फोटो उपलब्ध

520 SFV2939668
निर्वाचक का नाम : रोशनी खुंटे
पिता का नाम: रतराम खुंटे
मकान संख्या : 0271
उम्र : 21 लिंग : महिला
फोटो उपलब्ध

521 SFV0934778
निर्वाचक का नाम : आंगन बाई कुर्रे
पति का नाम: किर्तन कुर्रे
मकान संख्या : 272
उम्र : 55 लिंग : महिला
फोटो उपलब्ध

522 SFV0934786
निर्वाचक का नाम : धनपत कुर्रे
पिता का नाम: किर्तन कुर्रे
मकान संख्या : 272
उम्र : 36 लिंग : पुरुष
फोटो उपलब्ध

523 SFV1648047
निर्वाचक का नाम : केशर कुर्रे
पति का नाम: धनपत कुर्रे
मकान संख्या : 272
उम्र : 36 लिंग : महिला
फोटो उपलब्ध

524 SFV1374131
निर्वाचक का नाम : हेमकुमार कुर्रे
पिता का नाम: कीर्तनलाल कुर्रे
मकान संख्या : 272
उम्र : 34 लिंग : पुरुष
फोटो उपलब्ध

525 SFV2235455
निर्वाचक का नाम : शकुंतला कूररे
पति का नाम: हेम कुमार कूररे
मकान संख्या : 272
उम्र : 33 लिंग : महिला
फोटो उपलब्ध

526 GXD2187599
निर्वाचक का नाम : बालमती कुर्रे
पति का नाम: रामसिंह
मकान संख्या : 274
उम्र : 55 लिंग : महिला
फोटो उपलब्ध

527 SFV0934794
निर्वाचक का नाम : धरमसिंह कुर्रे
पिता का नाम: मुटूराम कुर्रे
मकान संख्या : 274
उम्र : 54 लिंग : पुरुष
फोटो उपलब्ध

528 SFV1482942
निर्वाचक का नाम : अमरिका कुर्रे
पति का नाम: धरमसिंह कुर्रे
मकान संख्या : 274
उम्र : 50 लिंग : महिला
फोटो उपलब्ध

529 SFV1259522
निर्वाचक का नाम : यशपाल कुर्रे
पिता का नाम: रामसिंह कुर्रे
मकान संख्या : 274
उम्र : 34 लिंग : पुरुष
फोटो उपलब्ध

530 SFV1374149
निर्वाचक का नाम : चन्द्रदेव कुर्रे
पिता का नाम: रामसिंग कुर्रे
मकान संख्या : 274
उम्र : 34 लिंग : पुरुष
फोटो उपलब्ध

531 SFV1978766
निर्वाचक का नाम : अमित कुमार कुर्रे
पिता का नाम: धरमपाल कुर्रे
मकान संख्या : 274
उम्र : 30 लिंग : पुरुष
फोटो उपलब्ध

532 SFV2390136
निर्वाचक का नाम : भारती कुर्रे
पति का नाम: अमित कुमार कुर्रे
मकान संख्या : 274
उम्र : 30 लिंग : महिला
फोटो उपलब्ध

533 SFV2390151
निर्वाचक का नाम : अमन कुमार कुर्रे
पिता का नाम: धरम लाल कुर्रे
मकान संख्या : 274
उम्र : 26 लिंग : पुरुष
फोटो उपलब्ध

534 SFV2390177
निर्वाचक का नाम : सीमा कुर्रे
पिता का नाम: रामसिंह कुर्रे
मकान संख्या : 274
उम्र : 26 लिंग : महिला
फोटो उपलब्ध

535 SFV2217248
निर्वाचक का नाम : केमबाई लहरे
अन्य: दिलीप लहरे
मकान संख्या : 275
उम्र : 60 लिंग : महिला
फोटो उपलब्ध

536 SFV1740190
निर्वाचक का नाम : गीता लहरे
पति का नाम: अनिल लहरे
मकान संख्या : 275
उम्र : 32 लिंग : महिला
फोटो उपलब्ध

537 SFV2714525
निर्वाचक का नाम : विकाश लहरे
पिता का नाम: हलधर लहरे
मकान संख्या : 275
उम्र : 25 लिंग : पुरुष
फोटो उपलब्ध

538 SFV2714764
निर्वाचक का नाम : सुनंदा लहरे
पति का नाम: सागर लहरे
मकान संख्या : 275
उम्र : 23 लिंग : महिला
फोटो उपलब्ध

539 SFV2736825
निर्वाचक का नाम : दीपिका लहरे
पिता का नाम: हलदर लहरे
मकान संख्या : 275
उम्र : 23 लिंग : महिला
फोटो उपलब्ध

540 SFV1317759
निर्वाचक का नाम : दिलीप लहरे
पिता का नाम: रोहीदास लहरे
मकान संख्या : 275 ख
उम्र : 36 लिंग : पुरुष
फोटो उपलब्ध

541 GXD2187698
निर्वाचक का नाम : हलधर लहरे
पिता का नाम: रोहिदास
मकान संख्या : 275/ख
उम्र : 42 लिंग : पुरुष
फोटो उपलब्ध

542 GXD2187706
निर्वाचक का नाम : जानकी लहरे
पति का नाम: हलधर
मकान संख्या : 275/ख
उम्र : 41 लिंग : महिला
फोटो उपलब्ध

543 SFV1259530
निर्वाचक का नाम : दिव्या लहरे
पति का नाम: दिलीप लहरे
मकान संख्या : 275/ख
उम्र : 36 लिंग : महिला
फोटो उपलब्ध

544 SFV1648054
निर्वाचक का नाम : संतोषी लहरे
पति का नाम: सुनील लहरे
मकान संख्या : 275/ख
उम्र : 32 लिंग : महिला
फोटो उपलब्ध

545 SFV1648088
निर्वाचक का नाम : विनोद राय
पिता का नाम: गेंदराम राय
मकान संख्या : 276
उम्र : 91 लिंग : पुरुष
फोटो उपलब्ध

546 SFV1648070
निर्वाचक का नाम : गेंदराम राय
पिता का नाम: फादल राय
मकान संख्या : 276
उम्र : 79 लिंग : पुरुष
फोटो उपलब्ध

547 SFV1978774
निर्वाचक का नाम : फूलेश्वरी राय
पति का नाम: गेंदराम राय
मकान संख्या : 276
उम्र : 66 लिंग : महिला
फोटो उपलब्ध

548 GXD2187722
निर्वाचक का नाम : माधवप्रसाद दिब्य
पिता का नाम: छेदीलाल निराला
मकान संख्या : 276
उम्र : 61 लिंग : पुरुष
फोटो उपलब्ध

549 GXD2187730
निर्वाचक का नाम : ममता दिब्य
पति का नाम: माधवप्रसाद
मकान संख्या : 276
उम्र : 52 लिंग : महिला
फोटो उपलब्ध

550 SFV0618777
निर्वाचक का नाम : वरतराम दिब्य
पिता का नाम: रामगिलास .निराला
मकान संख्या : 276
उम्र : 52 लिंग : पुरुष
फोटो उपलब्ध

551 SFV1648096
निर्वाचक का नाम : अरूण कुमार राय
पिता का नाम: गेंदराम राय
मकान संख्या : 276
उम्र : 46 लिंग : पुरुष
फोटो उपलब्ध

552 SFV1978782
निर्वाचक का नाम : सीता राय
पति का नाम: अरूण कुमार राय
मकान संख्या : 276
उम्र : 35 लिंग : महिला
फोटो उपलब्ध

553 SFV1259555
निर्वाचक का नाम : प्रकाशदीप दिव्या
पिता का नाम: माधव प्रसाद दिव्या
मकान संख्या : 276
उम्र : 34 लिंग : पुरुष
फोटो उपलब्ध

554 SFV1259548
निर्वाचक का नाम : चंद्रदीप दिव्या
पिता का नाम: माधव प्रसाद दिव्या
मकान संख्या : 276
उम्र : 34 लिंग : पुरुष
फोटो उपलब्ध

555 SFV2390359
निर्वाचक का नाम : लक्ष्मीन दिव्या
पति का नाम: प्रकाश दिव्या
मकान संख्या : 276
उम्र : 32 लिंग : महिला
फोटो उपलब्ध

556 SFV1103449
निर्वाचक का नाम : सम्मेलाल लहरे
पिता का नाम: फूलसाय लहरे
मकान संख्या : 278
उम्र : 73 लिंग : पुरुष
फोटो उपलब्ध

557 SFV1103456
निर्वाचक का नाम : शान्तिबाई लहरे
पति का नाम: सम्मेलाल लहरे
मकान संख्या : 278
उम्र : 68 लिंग : महिला
फोटो उपलब्ध

558 SFV1103464
निर्वाचक का नाम : मोंगराबाई लहरे
पिता का नाम: सम्मेलाल लहरे
मकान संख्या : 278
उम्र : 44 लिंग : महिला
फोटो उपलब्ध

559 SFV0934836
निर्वाचक का नाम : चिंताराम लहरे
पिता का नाम: सम्मेलाल सतनामी
मकान संख्या : 278
उम्र : 41 लिंग : पुरुष
फोटो उपलब्ध

560 SFV0934844
निर्वाचक का नाम : महेन्द्र लहरे
पिता का नाम: सम्मेलाल लहरे
मकान संख्या : 278
उम्र : 36 लिंग : पुरुष
फोटो उपलब्ध

561 SFV1103472
निर्वाचक का नाम : अनसुईया लहरे
पति का नाम: चिंताराम लहरे
मकान संख्या : 278
उम्र : 36 लिंग : महिला
फोटो उपलब्ध

562 SFV1259563
निर्वाचक का नाम : चन्द्रिका बाई लहरे
पति का नाम: महेन्द्र लहरे
मकान संख्या : 278
उम्र : 35 लिंग : महिला
फोटो उपलब्ध

563 SFV3082724
निर्वाचक का नाम : जय प्रकाश लहरे
पिता का नाम: चिंतामणि लहरे
मकान संख्या : 278
उम्र : 19 लिंग : पुरुष
फोटो उपलब्ध

564 GXD2186575
निर्वाचक का नाम : महाबीर राय
पिता का नाम: महेतर
मकान संख्या : 280
उम्र : 58 लिंग : पुरुष
फोटो उपलब्ध

565 GXD2186492
निर्वाचक का नाम : अमरिकाबाई राय
पति का नाम: महाबीर
मकान संख्या : 280
उम्र : 54 लिंग : महिला
फोटो उपलब्ध

566 SFV1317767
निर्वाचक का नाम : सुन्दरलाल राय
पिता का नाम: महेत्तर राय
मकान संख्या : 280
उम्र : 46 लिंग : पुरुष
फोटो उपलब्ध

567 SFV1317775
निर्वाचक का नाम : सुरेश कुमार राय
पिता का नाम: महेत्तर राय
मकान संख्या : 280
उम्र : 39 लिंग : पुरुष
फोटो उपलब्ध

568 SFV1740208
निर्वाचक का नाम : पूर्णिमा राय
पति का नाम: सुन्दर लाल राय
मकान संख्या : 280
उम्र : 37 लिंग : महिला
फोटो उपलब्ध

569 SFV1740216
निर्वाचक का नाम : चन्द्रिका राय
पति का नाम: सुरेश कुमार राय
मकान संख्या : 280
उम्र : 32 लिंग : महिला
फोटो उपलब्ध

570 SFV2234680
निर्वाचक का नाम : संजय
पिता का नाम: महावीर
मकान संख्या : 280
उम्र : 26 लिंग : पुरुष
फोटो उपलब्ध

571 SFV2235018
निर्वाचक का नाम : सुशीला राय
पति का नाम: संजय
मकान संख्या : 280
उम्र : 26 लिंग : महिला
फोटो उपलब्ध

572 SFV2461432
निर्वाचक का नाम : पप्पू राय
पिता का नाम: घनश्याम राय
मकान संख्या : 282
उम्र : 26 लिंग : पुरुष
फोटो उपलब्ध

573 SFV0618785
निर्वाचक का नाम : घनश्याम राय
पिता का नाम: रामरतन .राय
मकान संख्या : 282/क
उम्र : 48 लिंग : पुरुष
फोटो उपलब्ध

574 SFV0618793
निर्वाचक का नाम : ललिता राय
पति का नाम: घन श्याम .राय
मकान संख्या : 282/क
उम्र : 43 लिंग : महिला
फोटो उपलब्ध

575 GXD2186591
निर्वाचक का नाम : मनीलाल लहरे
पिता का नाम: रामाधार
मकान संख्या : 284
उम्र : 50 लिंग : पुरुष
फोटो उपलब्ध

576 SFV1103514
निर्वाचक का नाम : कमलेश्वरी लहरे
पति का नाम: मनीलाल लहरे
मकान संख्या : 284
उम्र : 48 लिंग : महिला
फोटो उपलब्ध

577 SFV2907863
निर्वाचक का नाम : दीपक कुमार लहरे
अन्य: रामाधार लहरे
मकान संख्या : 284
उम्र : 29 लिंग : पुरुष
फोटो उपलब्ध

578 SFV2907988
निर्वाचक का नाम : सविता लहरे
पति का नाम: दिपक कुमार लहरे
मकान संख्या : 284
उम्र : 26 लिंग : महिला
फोटो उपलब्ध

579 SFV1384791
निर्वाचक का नाम : चेंगी बाई लहरे
पति का नाम: महासिंह लहरे
मकान संख्या : 284/क
उम्र : 66 लिंग : महिला
फोटो उपलब्ध

580 SFV1259589
निर्वाचक का नाम : लालसाय महेन्द्र
पिता का नाम: मिलाप महेन्द्र
मकान संख्या : 284/क
उम्र : 52 लिंग : पुरुष
फोटो उपलब्ध

581 SFV1259597
निर्वाचक का नाम : श्याम बाई महेन्द्र
पति का नाम: लालसाय महेन्द्र
मकान संख्या : 284/क
उम्र : 48 लिंग : महिला
फोटो उपलब्ध

582 SFV1648120
निर्वाचक का नाम : संतोष कुमार लहरे
पिता का नाम: महासिंह लहरे
मकान संख्या : 284/क
उम्र : 45 लिंग : पुरुष
फोटो उपलब्ध

583 SFV1384809
निर्वाचक का नाम : देवकुंवर लहरे
पति का नाम: संतोष कुमार लहरे
मकान संख्या : 284/क
उम्र : 42 लिंग : महिला
फोटो उपलब्ध

584 SFV1648153
निर्वाचक का नाम : राधा बाई सोनी
पिता का नाम: झनीराम सोनी
मकान संख्या : 286
उम्र : 61 लिंग : महिला
फोटो उपलब्ध

585 SFV0934877
निर्वाचक का नाम : जयंतकुमार सोनी
पिता का नाम: झनीराम सोनी
मकान संख्या : 286
उम्र : 43 लिंग : पुरुष
फोटो उपलब्ध

586 GXD2186856
निर्वाचक का नाम : निलेश कुमार निराला
पिता का नाम: भजन
मकान संख्या : 286
उम्र : 42 लिंग : पुरुष
फोटो उपलब्ध

587 SFV1317783
निर्वाचक का नाम : शांति देवी सोनी
पति का नाम: जयंत कुमार सोनी
मकान संख्या : 286
उम्र : 40 लिंग : महिला
फोटो उपलब्ध

588 SFV0618801
निर्वाचक का नाम : कोमल प्रसाद सोनी
पिता का नाम: झनी राम .सोनी
मकान संख्या : 286
उम्र : 37 लिंग : पुरुष
फोटो उपलब्ध

589 SFV1103522
निर्वाचक का नाम : बिन्दू सोनी
पति का नाम: कोमल प्रसाद सोनी
मकान संख्या : 286
उम्र : 36 लिंग : महिला
फोटो उपलब्ध

590 SFV1103530
निर्वाचक का नाम : भुपेन्द्र सोनी
पिता का नाम: झनीराम सोनी सोनी
मकान संख्या : 286
उम्र : 34 लिंग : पुरुष
फोटो उपलब्ध

591 SFV1422146
निर्वाचक का नाम : भरत सोनी
पिता का नाम: झनीराम सोनी
मकान संख्या : 286
उम्र : 34 लिंग : पुरुष
फोटो उपलब्ध

592 SFV1648146
निर्वाचक का नाम : आभा सोनी
पति का नाम: भरत सोनी
मकान संख्या : 286
उम्र : 34 लिंग : महिला
फोटो उपलब्ध

593 SFV2234920
निर्वाचक का नाम : कविता
पति का नाम: भूपेंद्र
मकान संख्या : 286
उम्र : 26 लिंग : महिला
फोटो उपलब्ध

594 SFV3080488
निर्वाचक का नाम : अंजली सोनी
पिता का नाम: जयंत सोनी
मकान संख्या : 286
उम्र : 26 लिंग : महिला
फोटो उपलब्ध

595 SFV3079399
निर्वाचक का नाम : मधु कुमारी सोनी
पिता का नाम: जयत सोनी
मकान संख्या : 286
उम्र : 24 लिंग : महिला
फोटो उपलब्ध

596 SFV3080355
निर्वाचक का नाम : मनीष सोनी
पिता का नाम: जयंत कुमार सोनी
मकान संख्या : 286
उम्र : 21 लिंग : पुरुष
फोटो उपलब्ध

597 SFV3077427
निर्वाचक का नाम : विवेक कुमार सोनी
पिता का नाम: जयंत कुमार सोनी
मकान संख्या : 286
उम्र : 19 लिंग : पुरुष
फोटो उपलब्ध

598 SFV1978808
निर्वाचक का नाम : आरती सोनी
पति का नाम: किरीत सोनी
मकान संख्या : 287ख
उम्र : 39 लिंग : महिला
फोटो उपलब्ध

599 GXD2187946
निर्वाचक का नाम : सन्तोषकुमार सोनी
पिता का नाम: फनीराम
मकान संख्या : 287/ख
उम्र : 48 लिंग : पुरुष
फोटो उपलब्ध

600 GXD2187383
निर्वाचक का नाम : कृत कुमार सोनी
पिता का नाम: फनीराम
मकान संख्या : 287/ख
उम्र : 41 लिंग : पुरुष
फोटो उपलब्ध

601 GXD2187748
निर्वाचक का नाम : याद बाई सोनी
पिता का नाम: फनी राम
मकान संख्या : 287 ख
उम्र : 47 लिंग : महिला
फोटो उपलब्ध

602 GXD2187045
निर्वाचक का नाम : अनिल सोनी
पिता का नाम: फनी राम
मकान संख्या : 287 ख
उम्र : 44 लिंग : पुरुष
फोटो उपलब्ध

603 SFV1103571
निर्वाचक का नाम : यादव राम सोनी
पिता का नाम: फनीराम सोनी
मकान संख्या : 287/ख
उम्र : 54 लिंग : पुरुष
फोटो उपलब्ध

604 GXD2186690
निर्वाचक का नाम : भनेश्वरी सोनी
पति का नाम: नोखराम
मकान संख्या : 288
उम्र : 57 लिंग : महिला
फोटो उपलब्ध

605 SFV1103589
निर्वाचक का नाम : सीता खाण्डे
पिता का नाम: बरतराम खाण्डे
मकान संख्या : 289
उम्र : 52 लिंग : महिला
फोटो उपलब्ध

606 SFV1598069
निर्वाचक का नाम : शिवनारायण खाण्डेकर
पिता का नाम: बरतराम खाण्डेकर
मकान संख्या : 289
उम्र : 34 लिंग : पुरुष
फोटो उपलब्ध

607 SFV0618827
निर्वाचक का नाम : खोलबहरा निराला
पिता का नाम: भजन .निराला
मकान संख्या : 290
उम्र : 50 लिंग : पुरुष
फोटो उपलब्ध

608 SFV0618835
निर्वाचक का नाम : उमाबाई निराला
पति का नाम: खोलबहरा .निराला
मकान संख्या : 290
उम्र : 45 लिंग : महिला
फोटो उपलब्ध

609 SFV1317809
निर्वाचक का नाम : अरूण निराला
पिता का नाम: भजन निराला
मकान संख्या : 290
उम्र : 39 लिंग : पुरुष
फोटो उपलब्ध

610 SFV1259605
निर्वाचक का नाम : राजकुमारी निराला
पति का नाम: अरूण निराला
मकान संख्या : 290
उम्र : 35 लिंग : महिला
फोटो उपलब्ध

611 SFV2390201
निर्वाचक का नाम : चांद किरण निराला
पिता का नाम: खोलबहरा निराला
मकान संख्या : 290
उम्र : 26 लिंग : महिला
फोटो उपलब्ध

612 SFV2715514
निर्वाचक का नाम : लव निराला
पिता का नाम: खोलबहरा निराला
मकान संख्या : 290
उम्र : 22 लिंग : पुरुष
फोटो उपलब्ध

613 SFV1259621
निर्वाचक का नाम : छेंडूराम यादव
पिता का नाम: पूनाऊराम यादव
मकान संख्या : 291
उम्र : 60 लिंग : पुरुष
फोटो उपलब्ध

614 SFV0934893
निर्वाचक का नाम : पुरानबाई यादव
पति का नाम: छेंडूराम यादव
मकान संख्या : 291
उम्र : 54 लिंग : महिला
फोटो उपलब्ध

615 SFV1317817
निर्वाचक का नाम : मोहन यादव
पिता का नाम: छेडूराम यादव
मकान संख्या : 291
उम्र : 36 लिंग : पुरुष
फोटो उपलब्ध

616 SFV1259613
निर्वाचक का नाम : मोहनमती चादव
पति का नाम: छेडूराम यादव
मकान संख्या : 291
उम्र : 34 लिंग : महिला
फोटो उपलब्ध

617 SFV2234953
निर्वाचक का नाम : देवकी यादव
पति का नाम: मोहन यादव
मकान संख्या : 291
उम्र : 32 लिंग : महिला
फोटो उपलब्ध

618 SFV2234706
निर्वाचक का नाम : ईश्वरी यादव
पिता का नाम: छेडुराम यादव
मकान संख्या : 291
उम्र : 25 लिंग : महिला
फोटो उपलब्ध

619 SFV1103613
निर्वाचक का नाम : ठनकराम खूटे
पिता का नाम: छेदराम खूटे
मकान संख्या : 292
उम्र : 51 लिंग : पुरुष
फोटो उपलब्ध

620 SFV1103233
निर्वाचक का नाम : उतरीबाई खूटे
पति का नाम: ठनकराम
मकान संख्या : 292
उम्र : 50 लिंग : महिला
फोटो उपलब्ध

621 SFV1103597
निर्वाचक का नाम : सहेत्तरीन खूटे
पति का नाम: डोरी लाल खूटे
मकान संख्या : 292
उम्र : 47 लिंग : महिला
फोटो उपलब्ध

622 SFV1103621
निर्वाचक का नाम : डोरीलाल खूटे
पिता का नाम: छेदराम खूटे
मकान संख्या : 292
उम्र : 43 लिंग : पुरुष
फोटो उपलब्ध

623 SFV1259639
निर्वाचक का नाम : खोजेन्द्र कुमार खुंटे
पिता का नाम: ठनकराम खुंटे
मकान संख्या : 292
उम्र : 36 लिंग : पुरुष
फोटो उपलब्ध

624 SFV1978816
निर्वाचक का नाम : पुनिता खुंटे
पिता का नाम: ठनकराम खुंटे
मकान संख्या : 292
उम्र : 30 लिंग : महिला
फोटो उपलब्ध

625 SFV3070679
निर्वाचक का नाम : रजनी खुंटे
पति का नाम: खोजेन्द्र कुमार
मकान संख्या : 292
उम्र : 26 लिंग : महिला
फोटो उपलब्ध

626 SFV2855526
निर्वाचक का नाम : सपना कुमारी खुंटे
पिता का नाम: डोरी लाल खुंटे
मकान संख्या : 292
उम्र : 23 लिंग : महिला
फोटो उपलब्ध

627 SFV3070786
निर्वाचक का नाम : प्रमिला खुंटे
पति का नाम: राजेंद्र कुमार खुंटे
मकान संख्या : 292
उम्र : 23 लिंग : महिला
फोटो उपलब्ध

628 SFV1103688
निर्वाचक का नाम : श्रीमती शान्ति बाई कुर्रे
पति का नाम: अंशकुमार सतनामी
मकान संख्या : 293
उम्र : 62 लिंग : महिला
फोटो उपलब्ध

629 SFV1103654
निर्वाचक का नाम : मोहनकुमार खूटे
पिता का नाम: टोपराम खूटे
मकान संख्या : 293
उम्र : 59 लिंग : पुरुष
फोटो उपलब्ध

630 SFV1103662
निर्वाचक का नाम : सुकमत खूटे
पति का नाम: मोहनकुमार खूटे
मकान संख्या : 293
उम्र : 53 लिंग : महिला
फोटो उपलब्ध

631 SFV0934901
निर्वाचक का नाम : सुखीराम खूटे
पिता का नाम: टोपराम यादव
मकान संख्या : 293
उम्र : 48 लिंग : पुरुष
फोटो उपलब्ध

632 GXD2186716
निर्वाचक का नाम : मोंगराबाई खूटे
पति का नाम: सुखीराम
मकान संख्या : 293
उम्र : 47 लिंग : महिला
फोटो उपलब्ध

633 SFV1103241
निर्वाचक का नाम : दाताराम खूंटे
पिता का नाम: टोपराम खूंटे
मकान संख्या : 293
उम्र : 42 लिंग : पुरुष
फोटो उपलब्ध

634 SFV1259654
निर्वाचक का नाम : ताम बाई खुंटे
पति का नाम: दाताराम खुंटे
मकान संख्या : 293
उम्र : 40 लिंग : महिला
फोटो उपलब्ध

635 SFV1317825 निर्वाचक का नाम : दीपक कुमार खुंटे पिता का नाम: मोहनलाल खुंटे मकान संख्या : 293 उम्र : 34 लिंग : पुरुष फोटो उपलब्ध	636 SFV1103670 निर्वाचक का नाम : रंजू कुमार सतनामी पिता का नाम: टोप राम सतनामी मकान संख्या : 293 उम्र : 34 लिंग : पुरुष फोटो उपलब्ध	637 SFV2390078 निर्वाचक का नाम : सुरज कुमार खुंटे पिता का नाम: मोहन कुमार खुंटे मकान संख्या : 293 उम्र : 32 लिंग : पुरुष फोटो उपलब्ध
638 SFV2390003 निर्वाचक का नाम : राहुल कुमार खुंटे पिता का नाम: सुखीराम खुंटे मकान संख्या : 293 उम्र : 27 लिंग : पुरुष फोटो उपलब्ध	639 SFV3082997 निर्वाचक का नाम : पूजा खुंटे पिता का नाम: दाता राम खुंटे मकान संख्या : 293 उम्र : 21 लिंग : महिला फोटो उपलब्ध	640 SFV0618850 निर्वाचक का नाम : मयाराम कुर्रे पिता का नाम: मंगलदास .कुर्रे मकान संख्या : 294 उम्र : 75 लिंग : पुरुष फोटो उपलब्ध
641 SFV0618868 निर्वाचक का नाम : दुधारीन कुर्रे पति का नाम: मयाराम .कुर्रे मकान संख्या : 294 उम्र : 70 लिंग : महिला फोटो उपलब्ध	642 SFV0618876 निर्वाचक का नाम : तुलाराम कुर्रे पिता का नाम: मयाराम .कुर्रे मकान संख्या : 294 उम्र : 41 लिंग : पुरुष फोटो उपलब्ध	643 SFV1103704 निर्वाचक का नाम : ऋषि कुमार कुर्रे पिता का नाम: मयाराम कुर्रे मकान संख्या : 294 उम्र : 36 लिंग : पुरुष फोटो उपलब्ध
644 GXD2186625 निर्वाचक का नाम : सोनाऊ राम खूटे पिता का नाम: लछीराम मकान संख्या : 295 उम्र : 70 लिंग : पुरुष फोटो उपलब्ध	645 SFV0934919 निर्वाचक का नाम : संपत लाल खूटे पिता का नाम: सोनाऊ राम यादव मकान संख्या : 295 उम्र : 36 लिंग : पुरुष फोटो उपलब्ध	646 SFV3096732 निर्वाचक का नाम : धनेश्वरी खुंटे पति का नाम: राजु खुंटे मकान संख्या : 295 उम्र : 30 लिंग : महिला फोटो उपलब्ध
647 SFV3096237 निर्वाचक का नाम : रबी खुंटे पिता का नाम: सोनाऊ राम खुंटे मकान संख्या : 295 उम्र : 23 लिंग : पुरुष फोटो उपलब्ध	648 SFV1103258 निर्वाचक का नाम : राम राय खूटे पिता का नाम: मोती लाल मकान संख्या : 296 उम्र : 70 लिंग : पुरुष फोटो उपलब्ध	649 GXD2186658 निर्वाचक का नाम : धनाधीर खूटे पिता का नाम: रामराय मकान संख्या : 296 उम्र : 61 लिंग : पुरुष फोटो उपलब्ध
650 SFV0934927 निर्वाचक का नाम : गेसबाई खूटे पति का नाम: धनाधीर यादव मकान संख्या : 296 उम्र : 56 लिंग : महिला फोटो उपलब्ध	651 SFV1259662 निर्वाचक का नाम : दुजेराम खूटे पिता का नाम: रामराय खूटे मकान संख्या : 296 उम्र : 55 लिंग : पुरुष फोटो उपलब्ध	652 SFV1103712 निर्वाचक का नाम : दुलौरीन खूटे पति का नाम: दुजेराम खूटे मकान संख्या : 296 उम्र : 52 लिंग : महिला फोटो उपलब्ध
653 GXD2186922 निर्वाचक का नाम : रत राम खूटे पिता का नाम: राम राय मकान संख्या : 296 उम्र : 42 लिंग : पुरुष फोटो उपलब्ध	654 GXD2187201 निर्वाचक का नाम : अंगन बाई खूटे पति का नाम: रत राम मकान संख्या : 296 उम्र : 40 लिंग : महिला फोटो उपलब्ध	655 SFV1468644 निर्वाचक का नाम : ममता खूंटे पति का नाम: मनोज खूंटे मकान संख्या : 296 उम्र : 36 लिंग : महिला फोटो उपलब्ध
656 SFV1648187 निर्वाचक का नाम : राजेंद्र कुमार कुमार पिता का नाम: ठनकराम खुर्टे मकान संख्या : 296 उम्र : 32 लिंग : पुरुष फोटो उपलब्ध	657 SFV2350882 निर्वाचक का नाम : धन कुमारी पति का नाम: राजु खूटे मकान संख्या : 296 उम्र : 27 लिंग : महिला फोटो उपलब्ध	658 SFV2235000 निर्वाचक का नाम : अंजु पिता का नाम: दुजेराम मकान संख्या : 296 उम्र : 27 लिंग : महिला फोटो उपलब्ध
659 SFV2234672 निर्वाचक का नाम : राजू खुंटे पिता का नाम: धनाधीर मकान संख्या : 296 उम्र : 26 लिंग : पुरुष फोटो उपलब्ध	660 SFV2234938 निर्वाचक का नाम : सन्जनी खुंटे पिता का नाम: दुजे राम मकान संख्या : 296 उम्र : 25 लिंग : महिला फोटो उपलब्ध	661 SFV3082559 निर्वाचक का नाम : आशीष कुमार खुंटे पिता का नाम: दुजे राम खुंटे मकान संख्या : 296 उम्र : 19 लिंग : पुरुष फोटो उपलब्ध
662 GXD2186765 निर्वाचक का नाम : अनुजराम सोनी पिता का नाम: नेगीराम मकान संख्या : 297 उम्र : 55 लिंग : पुरुष फोटो उपलब्ध	663 SFV0934935 निर्वाचक का नाम : नन्दकूवर सोनी पति का नाम: ओसराम सोनी मकान संख्या : 298 उम्र : 64 लिंग : महिला फोटो उपलब्ध	664 SFV0934943 निर्वाचक का नाम : जीवनलाल सोनी पिता का नाम: ओसराम सोनी मकान संख्या : 298 उम्र : 49 लिंग : पुरुष फोटो उपलब्ध

665 SFV0934950
निर्वाचक का नाम : सीता सोनी
पति का नाम: जीवनलाल सोनी
मकान संख्या : 298
उम्र : 47 लिंग : महिला
फोटो उपलब्ध

666 SFV1103720
निर्वाचक का नाम : सुरेश कुमार सोनी
पिता का नाम: ओसराम सोनी
मकान संख्या : 298
उम्र : 40 लिंग : पुरुष
फोटो उपलब्ध

667 SFV0934968
निर्वाचक का नाम : पुष्पा देवी
पति का नाम: सुरेश कुमार सोनी
मकान संख्या : 298
उम्र : 39 लिंग : महिला
फोटो उपलब्ध

668 SFV1740240
निर्वाचक का नाम : अमृका सोनी
पिता का नाम: ओस राम सोनी
मकान संख्या : 298
उम्र : 38 लिंग : महिला
फोटो उपलब्ध

669 SFV1648195
निर्वाचक का नाम : अरूण सोनी
पिता का नाम: जीवनलाल सोनी
मकान संख्या : 298
उम्र : 33 लिंग : पुरुष
फोटो उपलब्ध

670 SFV1648203
निर्वाचक का नाम : अजय सोनी
पिता का नाम: सुरेश सोनी
मकान संख्या : 298
उम्र : 29 लिंग : पुरुष
फोटो उपलब्ध

671 SFV2217255
निर्वाचक का नाम : श्यामकुमारी सोनी
पिता का नाम: ओस सोनी
मकान संख्या : 298
उम्र : 27 लिंग : महिला
फोटो उपलब्ध

672 SFV1978832
निर्वाचक का नाम : सविता निराला
पति का नाम: यादराम निराला
मकान संख्या : 307
उम्र : 31 लिंग : महिला
फोटो उपलब्ध

673 SFV0934976
निर्वाचक का नाम : रजनी निराला
पति का नाम: अंगद निराला
मकान संख्या : 311
उम्र : 34 लिंग : महिला
फोटो उपलब्ध

674 SFV1317841
निर्वाचक का नाम : मोहन खुंटे
पिता का नाम: रामरतन खुंटे
मकान संख्या : 328
उम्र : 34 लिंग : पुरुष
फोटो उपलब्ध

675 GXD2187417
निर्वाचक का नाम : कमलेश लहरे
पिता का नाम: शिवलाल लहरे
मकान संख्या : ३११
उम्र : 37 लिंग : पुरुष
फोटो उपलब्ध

676 SFV0934984
निर्वाचक का नाम : यादराम निराला
पिता का नाम: प्यारेलाल निराला
मकान संख्या : ३०७
उम्र : 37 लिंग : पुरुष
फोटो उपलब्ध

677 SFV1317833
निर्वाचक का नाम : सुमन खुंटे
पति का नाम: हरिशंकर खुंटे
मकान संख्या : ३२८
उम्र : 36 लिंग : महिला
फोटो उपलब्ध

678 SFV0934992
निर्वाचक का नाम : अंगदराम निराला
पिता का नाम: प्यारेलाल निराला
मकान संख्या : ३११
उम्र : 35 लिंग : पुरुष
फोटो उपलब्ध

679 SFV1648211
निर्वाचक का नाम : रामबाई जांगडें
पिता का नाम: राधेश्याम जांगडें
मकान संख्या : 206क
उम्र : 33 लिंग : महिला
फोटो उपलब्ध

680 SFV1978840
निर्वाचक का नाम : अन्नु निराला
पति का नाम: धनश्याम निराला
मकान संख्या : 230
उम्र : 35 लिंग : महिला
फोटो उपलब्ध

681 SFV1317916
निर्वाचक का नाम : शहोद्रा निराला
पति का नाम: मुन्शीर निराला
मकान संख्या : 230/1
उम्र : 66 लिंग : महिला
फोटो उपलब्ध

682 SFV1317858
निर्वाचक का नाम : मुन्शीर निराला
पिता का नाम: तुलाराम बंजारे
मकान संख्या : 230/ 1
उम्र : 59 लिंग : पुरुष
फोटो उपलब्ध

683 SFV1415629
निर्वाचक का नाम : घनश्याम निराला
पिता का नाम: मुन्शीर निराला
मकान संख्या : 230/ 1
उम्र : 38 लिंग : पुरुष
फोटो उपलब्ध

684 SFV1978865
निर्वाचक का नाम : बाबुसिंह बंजारे
पिता का नाम: महादेव बंजारे
मकान संख्या : 243ग
उम्र : 31 लिंग : पुरुष
फोटो उपलब्ध

685 SFV3000361
निर्वाचक का नाम : रोशन महेंद्र
पिता का नाम: लाल साय महेंद्र
मकान संख्या : 284
उम्र : 20 लिंग : पुरुष
फोटो उपलब्ध

686 GXD2186005
निर्वाचक का नाम : फिरतीनबाई सोनी
पति का नाम: खीलाराम
मकान संख्या : 299
उम्र : 75 लिंग : महिला
फोटो उपलब्ध

687 GXD2186112
निर्वाचक का नाम : फीता बाई सोनी
पिता का नाम: खीला राम
मकान संख्या : 299
उम्र : 47 लिंग : महिला
फोटो उपलब्ध

688 GXD2186021
निर्वाचक का नाम : नरेश कुमार सोनी
पिता का नाम: लीलाराम
मकान संख्या : 299
उम्र : 38 लिंग : पुरुष
फोटो उपलब्ध

689 SFV3015948
निर्वाचक का नाम : ध्रुव सोनी
पिता का नाम: नरेश कुमार सोनी
मकान संख्या : 299
उम्र : 19 लिंग : पुरुष
फोटो उपलब्ध

690 GXD2185924
निर्वाचक का नाम : पूनीबाई सोनी
पति का नाम: पतिराम
मकान संख्या : 300
उम्र : 55 लिंग : महिला
फोटो उपलब्ध

691 GXD2186195
निर्वाचक का नाम : हेमलाल सोनी
पिता का नाम: मनीराम
मकान संख्या : 300
उम्र : 55 लिंग : पुरुष
फोटो उपलब्ध

692 GXD2186476
निर्वाचक का नाम : सोनमति सोनी
पति का नाम: हेमलाल
मकान संख्या : 300
उम्र : 50 लिंग : महिला
फोटो उपलब्ध

693 SFV2217263
निर्वाचक का नाम : सुमन कुमार सोनी
पिता का नाम: हेमलाल सोनी
मकान संख्या : 300
उम्र : 27 लिंग : पुरुष
फोटो उपलब्ध

694 SFV3099587
निर्वाचक का नाम : नैनमोती रात्रे
पति का नाम: सुमन सोनी
मकान संख्या : 300
उम्र : 25 लिंग : महिला
फोटो उपलब्ध

695 GXD2186039
निर्वाचक का नाम : चैतराम खूटे
पिता का नाम: समेलाल
मकान संख्या : 301
उम्र : 52 लिंग : पुरुष
फोटो उपलब्ध

696 SFV0618892
निर्वाचक का नाम : सुकृता खूटे
पति का नाम: चैतराम .खूटे
मकान संख्या : 301
उम्र : 46 लिंग : महिला
फोटो उपलब्ध

697 SFV0935023
निर्वाचक का नाम : लीला धर सोनी
पिता का नाम: पतिराम सोनी
मकान संख्या : 301
उम्र : 35 लिंग : पुरुष
फोटो उपलब्ध

698 SFV2990471
निर्वाचक का नाम : निशा खुंटे
पिता का नाम: चैतराम खुंटे
मकान संख्या : 301
उम्र : 21 लिंग : महिला
फोटो उपलब्ध

699 SFV2988178
निर्वाचक का नाम : मुकेश कुमार खुंटे
पिता का नाम: चैतराम खुंटे
मकान संख्या : 301
उम्र : 20 लिंग : पुरुष
फोटो उपलब्ध

700 SFV3117538
निर्वाचक का नाम : मुकेश कुमार खुंटे
पिता का नाम: चैतराम खुंटे
मकान संख्या : 301
उम्र : 20 लिंग : पुरुष
फोटो उपलब्ध

701 SFV0935031
निर्वाचक का नाम : घासीराम खूटे
पिता का नाम: चिनीलाल सोनी
मकान संख्या : 302
उम्र : 46 लिंग : पुरुष
फोटो उपलब्ध

702 SFV1259712
निर्वाचक का नाम : गीता बाई खूटे
पति का नाम: घासीराम खूटे
मकान संख्या : 302
उम्र : 41 लिंग : महिला
फोटो उपलब्ध

703 GXD2186328
निर्वाचक का नाम : खुदेश खूटे
पिता का नाम: चीनीलाल
मकान संख्या : 302
उम्र : 41 लिंग : पुरुष
फोटो उपलब्ध

704 SFV1103738
निर्वाचक का नाम : गौरी बाई खूटे
पति का नाम: खुदेश खूटे
मकान संख्या : 302
उम्र : 40 लिंग : महिला
फोटो उपलब्ध

705 SFV1103746
निर्वाचक का नाम : संजय कुमार खूटे
पिता का नाम: चीनीलाल खूटे
मकान संख्या : 302
उम्र : 36 लिंग : पुरुष
फोटो उपलब्ध

706 SFV2620078
निर्वाचक का नाम : नेहा कुमारी खुंटे
पिता का नाम: खुदेश खुंटे
मकान संख्या : 302
उम्र : 23 लिंग : पुरुष
फोटो उपलब्ध

707 SFV3036506
निर्वाचक का नाम : सूरज खुंटे
पिता का नाम: घासी राम
मकान संख्या : 302
उम्र : 23 लिंग : पुरुष
फोटो उपलब्ध

708 SFV2930766
निर्वाचक का नाम : धनेश्वर खुंटे
पिता का नाम: राम लखन लाल खुंटे
मकान संख्या : 303
उम्र : 34 लिंग : पुरुष
फोटो उपलब्ध

709 SFV3000395
निर्वाचक का नाम : किरण खुंटे
पिता का नाम: भूपेंद्र खुंटे
मकान संख्या : 303
उम्र : 33 लिंग : महिला
फोटो उपलब्ध

710 SFV2931020
निर्वाचक का नाम : हेमलता टंडन
पति का नाम: धनेश्वर खुंटे
मकान संख्या : 303
उम्र : 32 लिंग : महिला
फोटो उपलब्ध

711 SFV3001872
निर्वाचक का नाम : रामेश्वरी खुंटे
पति का नाम: मनोहर खुंटे
मकान संख्या : 303 क
उम्र : 39 लिंग : महिला
फोटो उपलब्ध

712 SFV0618926
निर्वाचक का नाम : पुनी मती खूटे
पति का नाम: घुनारु .खुंटे
मकान संख्या : 303 क
उम्र : 57 लिंग : महिला
फोटो उपलब्ध

713 SFV1978881
निर्वाचक का नाम : अंगतराम खुंटे
पिता का नाम: लक्ष्मण खुंटे
मकान संख्या : 303क
उम्र : 39 लिंग : पुरुष
फोटो उपलब्ध

714 SFV1978899
निर्वाचक का नाम : तेजबाई खुंटे
पति का नाम: अंगतराम खुंटे
मकान संख्या : 303क
उम्र : 34 लिंग : महिला
फोटो उपलब्ध

715 GXD2186070
निर्वाचक का नाम : लक्ष्मण खूटे
पिता का नाम: श्रीराम
मकान संख्या : 303/ख
उम्र : 70 लिंग : पुरुष
फोटो उपलब्ध

716 SFV0618934
निर्वाचक का नाम : मनोहर खूटे
पिता का नाम: कलश खुंटे
मकान संख्या : 303 क
उम्र : 32 लिंग : पुरुष
फोटो उपलब्ध

717 GXD2186088
निर्वाचक का नाम : गुरबारी खूटे
पति का नाम: लक्ष्मण
मकान संख्या : 303/ख
उम्र : 65 लिंग : महिला
फोटो उपलब्ध

718 SFV1103753
निर्वाचक का नाम : सहा बाई खूटे
पति का नाम: गुड्डू राम खूटे
मकान संख्या : 303 क
उम्र : 43 लिंग : महिला
फोटो उपलब्ध

719 GXD2186054
निर्वाचक का नाम : गुडडूराम खूटे
पिता का नाम: कलशराम
मकान संख्या : 303/क
उम्र : 48 लिंग : पुरुष
फोटो उपलब्ध

720 SFV0370635
निर्वाचक का नाम : उदरस खूंटे
पिता का नाम: कलश खूंटे खूंटे
मकान संख्या : 303/क
उम्र : 36 लिंग : पुरुष
फोटो उपलब्ध

721 SFV0935056
निर्वाचक का नाम : भुपेन्द्र खूंटे
पिता का नाम: कलश खूंटे
मकान संख्या : 303/क
उम्र : 36 लिंग : पुरुष
फोटो उपलब्ध

722 SFV0935064
निर्वाचक का नाम : मनीष खूंटे
पिता का नाम: उदरश खूंटे
मकान संख्या : 303/क
उम्र : 35 लिंग : पुरुष
फोटो उपलब्ध

723 GXD2186104
निर्वाचक का नाम : वावूलाल जांगड़े
पिता का नाम: उत्तम
मकान संख्या : 304
उम्र : 48 लिंग : पुरुष
फोटो उपलब्ध

724 GXD2185858
निर्वाचक का नाम : राम बाई जांगड़े
पति का नाम: बाबूलाल
मकान संख्या : 304
उम्र : 45 लिंग : महिला
फोटो उपलब्ध

725 GXD2186336
निर्वाचक का नाम : छोटेलाल जांगड़े
पिता का नाम: उत्तम
मकान संख्या : 304
उम्र : 45 लिंग : पुरुष
फोटो उपलब्ध

726 GXD2186344
निर्वाचक का नाम : कुमारी जांगड़े
पति का नाम: छोटेलाल
मकान संख्या : 304
उम्र : 42 लिंग : महिला
फोटो उपलब्ध

727 SFV1978907
निर्वाचक का नाम : प्रेम जांगडे
पिता का नाम: उत्तम जांगडे
मकान संख्या : 304
उम्र : 33 लिंग : पुरुष
फोटो उपलब्ध

728 SFV1978915
निर्वाचक का नाम : शैलेन्द्र जांगडे
पति का नाम: प्रेम जांगडे
मकान संख्या : 304
उम्र : 32 लिंग : महिला
फोटो उपलब्ध

729 SFV2907681
निर्वाचक का नाम : आंचल खुंटे
पिता का नाम: मनोहर खुंटे
मकान संख्या : 305
उम्र : 20 लिंग : महिला
फोटो उपलब्ध

730 SFV2234623
निर्वाचक का नाम : सोनिया जांगडे
पति का नाम: कौशल जांगडे
मकान संख्या : 306
उम्र : 32 लिंग : महिला
फोटो उपलब्ध

731 SFV2234649
निर्वाचक का नाम : उर्मिला जांगडे
पति का नाम: राजकुमार जांगडे
मकान संख्या : 306
उम्र : 28 लिंग : महिला
फोटो उपलब्ध

732 SFV2234656
निर्वाचक का नाम : भूरी जांगडे
पति का नाम: मुरलीधर सोनी
मकान संख्या : 306
उम्र : 25 लिंग : महिला
फोटो उपलब्ध

733 SFV2234631
निर्वाचक का नाम : सुक्बाई जांगडे
पिता का नाम: टेकलाल जांगडे
मकान संख्या : 306kh
उम्र : 28 लिंग : महिला
फोटो उपलब्ध

734 GXD2186369
निर्वाचक का नाम : राजेन्द्र जांगड़े
पिता का नाम: राधे श्याम
मकान संख्या : 306 क
उम्र : 38 लिंग : पुरुष
फोटो उपलब्ध

735 SFV1978931
निर्वाचक का नाम : सोन्ती जांगडे
पति का नाम: फुल कुमार जांगडे
मकान संख्या : 306घ
उम्र : 30 लिंग : महिला
फोटो उपलब्ध

736 SFV0935106
निर्वाचक का नाम : राधेश्याम जांगड़े
पिता का नाम: सखाराम जांगड़े
मकान संख्या : 306/क
उम्र : 73 लिंग : पुरुष
फोटो उपलब्ध

737 GXD2186351
निर्वाचक का नाम : गीताबाई जांगड़े
पति का नाम: राधेश्याम
मकान संख्या : 306/क
उम्र : 69 लिंग : महिला
फोटो उपलब्ध

738 SFV0935122
निर्वाचक का नाम : जगोतीन जांगड़े
पति का नाम: नेताराम जांगड़े
मकान संख्या : 306/घ
उम्र : 60 लिंग : महिला
फोटो उपलब्ध

739 GXD2186377
निर्वाचक का नाम : नन्दराम जांगड़े
पिता का नाम: सखाराम
मकान संख्या : 306/ख
उम्र : 59 लिंग : पुरुष
फोटो उपलब्ध

740 SFV0935114
निर्वाचक का नाम : जमुनाबाई जांगड़े
पति का नाम: नन्दराम जांगड़े
मकान संख्या : 306/ख
उम्र : 53 लिंग : महिला
फोटो उपलब्ध

741 SFV1259738
निर्वाचक का नाम : फूल कुमार जांगड़े
पिता का नाम: नेतराम जांगड़े
मकान संख्या : 306/ घ
उम्र : 35 लिंग : पुरुष
फोटो उपलब्ध

742 SFV1384841
निर्वाचक का नाम : कौशल जांगड़े
पिता का नाम: राधेलाल जांगड़े
मकान संख्या : 306/ क
उम्र : 34 लिंग : पुरुष
फोटो उपलब्ध

743 SFV1103761
निर्वाचक का नाम : गुरबारी बंजारे
पति का नाम: पुनीराम बंजारे
मकान संख्या : 307
उम्र : 68 लिंग : महिला
फोटो उपलब्ध

744 SFV0618942
निर्वाचक का नाम : चन्द्रकुमार बंजारे
पिता का नाम: पुनीराम .बंजारे
मकान संख्या : 307
उम्र : 49 लिंग : पुरुष
फोटो उपलब्ध

745 SFV1103779
निर्वाचक का नाम : हीरोज कुमार बंजारे
पिता का नाम: पुनीराम बंजोर
मकान संख्या : 307
उम्र : 35 लिंग : पुरुष
फोटो उपलब्ध

746 SFV1259688
निर्वाचक का नाम : शांतिबाई बंजारे
पति का नाम: प्रेमलाल बंजारे
मकान संख्या : 309
उम्र : 46 लिंग : महिला
फोटो उपलब्ध

747 GXD2186013
निर्वाचक का नाम : भागीरथी खूटे
पिता का नाम: भनेश्वर
मकान संख्या : 310
उम्र : 52 लिंग : पुरुष
फोटो उपलब्ध

748 GXD2185783
निर्वाचक का नाम : फोटोबाई खूटे
पति का नाम: भागीरथी
मकान संख्या : 310
उम्र : 43 लिंग : महिला
फोटो उपलब्ध

749 SFV1103795
निर्वाचक का नाम : संतरा बाई खूटे
पिता का नाम: भनेश्वर खूटे
मकान संख्या : 310
उम्र : 42 लिंग : महिला
फोटो उपलब्ध

750 SFV0935130
निर्वाचक का नाम : भरतराम खूटे
पिता का नाम: भनेश्वर खूटे
मकान संख्या : 310
उम्र : 39 लिंग : पुरुष
फोटो उपलब्ध

751 SFV1978949
निर्वाचक का नाम : शारदा देवी खुंटे
पति का नाम: भरतराम खुंटे
मकान संख्या : 310
उम्र : 37 लिंग : महिला
फोटो उपलब्ध

752 SFV2234839
निर्वाचक का नाम : राकेश
पिता का नाम: भागीरथी
मकान संख्या : 310
उम्र : 27 लिंग : पुरुष
फोटो उपलब्ध

753 SFV2805752
निर्वाचक का नाम : पुष्पलता सतनामी
पति का नाम: राकेश कुमार खुंटे
मकान संख्या : 310
उम्र : 26 लिंग : महिला
फोटो उपलब्ध

754 SFV2824134
निर्वाचक का नाम : अमित कुमार खूंटे
पिता का नाम: भागीरथी खूंटे
मकान संख्या : 310
उम्र : 22 लिंग : पुरुष
फोटो उपलब्ध

755 SFV1103803
निर्वाचक का नाम : प्यारेलाल निराला
पिता का नाम: वलदराम निराला
मकान संख्या : 311
उम्र : 59 लिंग : पुरुष
फोटो उपलब्ध

756 SFV1103811
निर्वाचक का नाम : के राबाई निराला
पति का नाम: प्यारेलाल निराला
मकान संख्या : 311
उम्र : 54 लिंग : महिला
फोटो उपलब्ध

757 SFV0618967
निर्वाचक का नाम : राजबाई निराला
पति का नाम: विश्नो राम .निराला
मकान संख्या : 311
उम्र : 48 लिंग : महिला
फोटो उपलब्ध

758 SFV0618975
निर्वाचक का नाम : विश्नोराम निराला
पिता का नाम: बलदराम .निराला
मकान संख्या : 311
उम्र : 47 लिंग : पुरुष
फोटो उपलब्ध

759 SFV1740281
निर्वाचक का नाम : बलराम निराला
पिता का नाम: रामकिशन निराला
मकान संख्या : 311
उम्र : 37 लिंग : पुरुष
फोटो उपलब्ध

760 SFV1740273
निर्वाचक का नाम : गोविन्दा निराला
पिता का नाम: रामकिशन निराला
मकान संख्या : 311
उम्र : 35 लिंग : पुरुष
फोटो उपलब्ध

761 GXD2186757
निर्वाचक का नाम : रुखमीन जाटवर
पति का नाम: कातिक
मकान संख्या : 314
उम्र : 58 लिंग : महिला
फोटो उपलब्ध

762 SFV1740299
निर्वाचक का नाम : अमीत कुमार जाटवर
पिता का नाम: कार्तिक राम जाटवर
मकान संख्या : 314
उम्र : 31 लिंग : पुरुष
फोटो उपलब्ध

763 SFV2234870
निर्वाचक का नाम : नैनाकुमारी जाट्वेर
पति का नाम: अमितकुमार जाट्वेर
मकान संख्या : 314
उम्र : 30 लिंग : महिला
फोटो उपलब्ध

764 SFV2217271
निर्वाचक का नाम : शोभित कुमार जाटवर
अन्य: अमीत जाटवर
मकान संख्या : 314
उम्र : 27 लिंग : पुरुष
फोटो उपलब्ध

765 GXD2186773
निर्वाचक का नाम : बुध राम बंजारे
पिता का नाम: शिव राम
मकान संख्या : 315
उम्र : 42 लिंग : पुरुष
फोटो उपलब्ध

766 SFV1103837
निर्वाचक का नाम : दूज बाई बंजारे
पति का नाम: बुध राम बंजारे
मकान संख्या : 315
उम्र : 36 लिंग : महिला
फोटो उपलब्ध

767 SFV3002136
निर्वाचक का नाम : ज्योति बंजारे
पति का नाम: बंटी बंजारे
मकान संख्या : 315
उम्र : 30 लिंग : महिला
फोटो उपलब्ध

768 SFV2234862
निर्वाचक का नाम : बंटी
पिता का नाम: बुद्धराम
मकान संख्या : 315
उम्र : 25 लिंग : पुरुष
फोटो उपलब्ध

769 SFV2714210
निर्वाचक का नाम : विद्या बंजारे
पिता का नाम: बुद्ध राम बंजारे
मकान संख्या : 315
उम्र : 21 लिंग : महिला
फोटो उपलब्ध

770 SFV2714376
निर्वाचक का नाम : आदित्य बंजारे
पिता का नाम: बुद्ध राम बंजारे
मकान संख्या : 315
उम्र : 21 लिंग : पुरुष
फोटो उपलब्ध

771 GXD2187078
निर्वाचक का नाम : भगतीन लहरे
पति का नाम: बुटुराम
मकान संख्या : 317
उम्र : 73 लिंग : महिला
फोटो उपलब्ध

772 GXD2187086
निर्वाचक का नाम : शिवलाल लहरे
पिता का नाम: क ातिर्क राम
मकान संख्या : 317
उम्र : 61 लिंग : पुरुष
फोटो उपलब्ध

773 GXD2187094
निर्वाचक का नाम : साबित्रीबाई लहरे
पति का नाम: शिवलाल
मकान संख्या : 317
उम्र : 57 लिंग : महिला
फोटो उपलब्ध

774 SFV1384858
निर्वाचक का नाम : चंदराम लहरे
पिता का नाम: कार्तिकराम लहरे
मकान संख्या : 317
उम्र : 56 लिंग : पुरुष
फोटो उपलब्ध

775 GXD2187102
निर्वाचक का नाम : हरिचरण लहरे
पिता का नाम: क ातिर्क राम
मकान संख्या : 317
उम्र : 53 लिंग : पुरुष
फोटो उपलब्ध

776 GXD2187219
निर्वाचक का नाम : कमलाबाई लहरे
पति का नाम: हरिचरण
मकान संख्या : 317
उम्र : 51 लिंग : महिला
फोटो उपलब्ध

777 SFV1384866
निर्वाचक का नाम : तुलबाई लहरे
पति का नाम: चंदराम लहरे
मकान संख्या : 317
उम्र : 51 लिंग : महिला
फोटो उपलब्ध

778 GXD2187128
निर्वाचक का नाम : देबचरण लहरे
पिता का नाम: क ातिर्क राम
मकान संख्या : 317
उम्र : 49 लिंग : पुरुष
फोटो उपलब्ध

779 SFV0619023
निर्वाचक का नाम : सहोद्रा लहरे
पति का नाम: देवचरण .लहरे
मकान संख्या : 317
उम्र : 39 लिंग : महिला
फोटो उपलब्ध

780 SFV1259761
निर्वाचक का नाम : जलेश्वर लहरे
पिता का नाम: शिवलाल लहरे
मकान संख्या : 317
उम्र : 34 लिंग : पुरुष
फोटो उपलब्ध

781 SFV0619031
निर्वाचक का नाम : सरोज कुमार लहरे
पिता का नाम: शिवलाल लहरे
मकान संख्या : 317
उम्र : 32 लिंग : पुरुष
फोटो उपलब्ध

782 SFV3104346
निर्वाचक का नाम : पूनम लहरे
पति का नाम: मुकेश लहरे
मकान संख्या : 317
उम्र : 31 लिंग : महिला
फोटो उपलब्ध

783 SFV2234912
निर्वाचक का नाम : लव कुमार लहरे
पिता का नाम: चंद राम लहरे
मकान संख्या : 317
उम्र : 29 लिंग : पुरुष
फोटो उपलब्ध

784 SFV2234821
निर्वाचक का नाम : मुकेश लहरे
पिता का नाम: हरिश्चंद्र लहरे
मकान संख्या : 317
उम्र : 26 लिंग : पुरुष
फोटो उपलब्ध

785 SFV3103256
निर्वाचक का नाम : भारती लहरे
पति का नाम: जलेश्वर लहरे
मकान संख्या : 317
उम्र : 26 लिंग : महिला
फोटो उपलब्ध

786 SFV2234904
निर्वाचक का नाम : लवली लहरे
पिता का नाम: चंद्रम लहरे
मकान संख्या : 317
उम्र : 25 लिंग : महिला
फोटो उपलब्ध

787 SFV3103223
निर्वाचक का नाम : लवन लहरे
पिता का नाम: चांद राम लहरे
मकान संख्या : 317
उम्र : 24 लिंग : पुरुष
फोटो उपलब्ध

788 SFV2566362
निर्वाचक का नाम : सकीना लहरे
पिता का नाम: हरिचंद लहरे
मकान संख्या : 317
उम्र : 23 लिंग : महिला
फोटो उपलब्ध

789 SFV3103579
निर्वाचक का नाम : लोकेशमणि लहरे
पिता का नाम: हरिचंद लहरे
मकान संख्या : 317
उम्र : 21 लिंग : पुरुष
फोटो उपलब्ध

790 SFV3103660
निर्वाचक का नाम : लालमणि लहरे
पिता का नाम: हरिचंद लहरे
मकान संख्या : 317
उम्र : 21 लिंग : पुरुष
फोटो उपलब्ध

791 SFV0619064
निर्वाचक का नाम : प्रेमकुमार कुर्रे
पिता का नाम: चरण .कुर्रे
मकान संख्या : 318
उम्र : 42 लिंग : पुरुष
फोटो उपलब्ध

792 SFV0619072
निर्वाचक का नाम : फूलेश्वरी कुर्रे
पति का नाम: प्रेमकुमार .कुर्रे
मकान संख्या : 318
उम्र : 41 लिंग : महिला
फोटो उपलब्ध

793 SFV2715050
निर्वाचक का नाम : जानकी कुर्रे
पिता का नाम: प्रेम कुमार कुर्रे
मकान संख्या : 318
उम्र : 23 लिंग : महिला
फोटो उपलब्ध

794 SFV2714814
निर्वाचक का नाम : सुजाता कुर्रे
पिता का नाम: प्रेम कुमार कुर्रे
मकान संख्या : 318
उम्र : 21 लिंग : महिला
फोटो उपलब्ध

795 SFV2813731
निर्वाचक का नाम : दीपिका कुर्रे
पिता का नाम: प्रेम कुमार कुर्रे
मकान संख्या : 318
उम्र : 20 लिंग : महिला
फोटो उपलब्ध

796 GXD2186781
निर्वाचक का नाम : दूजबाई कुर्रे
पति का नाम: बुधराम
मकान संख्या : 319
उम्र : 42 लिंग : महिला
फोटो उपलब्ध

797 SFV2858942
निर्वाचक का नाम : विशाल
पिता का नाम: गुहाराम
मकान संख्या : 319
उम्र : 22 लिंग : पुरुष
फोटो उपलब्ध

798 SFV2767283
निर्वाचक का नाम : शिवा कुर्रे
पिता का नाम: गुहाराम कुर्रे
मकान संख्या : 319
उम्र : 20 लिंग : पुरुष
फोटो उपलब्ध

799 GXD2186799
निर्वाचक का नाम : गनेशराम कुर्रे
पिता का नाम: परसूराम
मकान संख्या : 319/क
उम्र : 80 लिंग : पुरुष
फोटो उपलब्ध

800 GXD2186831
निर्वाचक का नाम : पन्डित राम कुर्रे
पिता का नाम: परसू राम कुर्रे
मकान संख्या : 319/ख
उम्र : 66 लिंग : पुरुष
फोटो उपलब्ध

801 GXD2186583
निर्वाचक का नाम : परदेशी कुर्रे
पिता का नाम: परसूराम
मकान संख्या : 319/ख
उम्र : 63 लिंग : पुरुष
फोटो उपलब्ध

802 GXD2186567
निर्वाचक का नाम : फूलबाई कुर्रे
पति का नाम: पन्डितराम
मकान संख्या : 319/ख
उम्र : 60 लिंग : महिला
फोटो उपलब्ध

803 GXD2186815
निर्वाचक का नाम : बुधराम कुर्रे
पिता का नाम: गनेशराम
मकान संख्या : 319/क
उम्र : 59 लिंग : पुरुष
फोटो उपलब्ध

804 GXD2185031
निर्वाचक का नाम : गुहाराम कुर्रे
पिता का नाम: गनेशराम कुर्रे
मकान संख्या : 319/क
उम्र : 59 लिंग : पुरुष
फोटो उपलब्ध

805 GXD2186740
निर्वाचक का नाम : अक्तीबाई कुर्रे
पति का नाम: परदेशी
मकान संख्या : 319/ख
उम्र : 58 लिंग : महिला
फोटो उपलब्ध

806 GXD2186823
निर्वाचक का नाम : बसंती कुर्रे
पति का नाम: गुहाराम
मकान संख्या : 319/क
उम्र : 40 लिंग : महिला
फोटो उपलब्ध

807 SFV1317890
निर्वाचक का नाम : सोहन सतनामी
पिता का नाम: पंडित राम सतनामी
मकान संख्या : 319/ख
उम्र : 34 लिंग : पुरुष
फोटो उपलब्ध

808 SFV1740307
निर्वाचक का नाम : अनिल कुर्रे
पिता का नाम: पिंडत राम कुर्रे
मकान संख्या : 319 ख
उम्र : 32 लिंग : पुरुष
फोटो उपलब्ध

809 SFV1317908
निर्वाचक का नाम : मोहन सतनामी
पिता का नाम: पंडित राम सतनामी
मकान संख्या : 319/ख्र
उम्र : 38 लिंग : पुरुष
फोटो उपलब्ध

810 SFV2901478
निर्वाचक का नाम : नेहा कुमारी खुंटे
पिता का नाम: समारू राम खुंटे
मकान संख्या : 324
उम्र : 24 लिंग : पुरुष
फोटो उपलब्ध

811 SFV2234888
निर्वाचक का नाम : भुवन लाल
पिता का नाम: अवधराम
मकान संख्या : 328
उम्र : 40 लिंग : पुरुष
फोटो उपलब्ध

812 SFV2566446
निर्वाचक का नाम : सुनील कुमार कुर्रे
पिता का नाम: अक्ति राम कुर्रे
मकान संख्या : 341
उम्र : 23 लिंग : पुरुष
फोटो उपलब्ध

813 SFV3096872
निर्वाचक का नाम : लच्छराम सतनामी
पिता का नाम: चएटू राम
मकान संख्या : 484
उम्र : 52 लिंग : पुरुष
फोटो उपलब्ध

814 SFV3098621
निर्वाचक का नाम : शांति बाई
पति का नाम: लच्छ राम सतनामी
मकान संख्या : 484
उम्र : 43 लिंग : महिला
फोटो उपलब्ध

815 SFV3098415
निर्वाचक का नाम : सुनील कुमार खुंटे
पिता का नाम: लच्छ राम सतनामी
मकान संख्या : 484
उम्र : 22 लिंग : पुरुष
फोटो उपलब्ध

816 SFV3127610
निर्वाचक का नाम : मनीष सतनामी
पिता का नाम: लच्छ राम सतनामी
मकान संख्या : 484
उम्र : 19 लिंग : पुरुष
फोटो उपलब्ध

817 SFV3099637
निर्वाचक का नाम : कंचन कुर्रे
पिता का नाम: खोलबहरा कुर्रे
मकान संख्या : 500
उम्र : 23 लिंग : महिला
फोटो उपलब्ध

818 SFV3127560
निर्वाचक का नाम : नंदनी कुर्रे
पिता का नाम: खोलबहरा कुर्रे
मकान संख्या : 500
उम्र : 19 लिंग : महिला
फोटो उपलब्ध

819 SFV1978956
निर्वाचक का नाम : विकाश खुंटे
पिता का नाम: महेत्तर खुंटे
मकान संख्या : 737
उम्र : 29 लिंग : पुरुष
फोटो उपलब्ध

820 SFV3134335
निर्वाचक का नाम : मीना बाई खुंटे
पति का नाम: लखन राम खुंटे
मकान संख्या : वार्ड नं 4
उम्र : 61 लिंग : महिला
फोटो उपलब्ध

821 SFV2234607
निर्वाचक का नाम : सुरज दास
पिता का नाम: आजाद दास
मकान संख्या : 175
उम्र : 28 लिंग : पुरुष
फोटो उपलब्ध

822 SFV2234599
निर्वाचक का नाम : सचिन दास
पिता का नाम: श्याम लाल
मकान संख्या : 175
उम्र : 27 लिंग : पुरुष
फोटो उपलब्ध

823 SFV2337012
निर्वाचक का नाम : देव कुमारी
पति का नाम: मलिक कुमार
मकान संख्या : 193
उम्र : 29 लिंग : महिला
फोटो उपलब्ध

824 SFV2926236
निर्वाचक का नाम : भूषण कुर्रे
पिता का नाम: रात्थू राम कुर्रे
मकान संख्या : 320
उम्र : 64 लिंग : पुरुष
फोटो उपलब्ध

825 SFV1978964
निर्वाचक का नाम : आरती देवी कुर्रे
पति का नाम: सहदेव कुर्रे
मकान संख्या : 320
उम्र : 35 लिंग : महिला
फोटो उपलब्ध

826 SFV1740315
निर्वाचक का नाम : लक्ष्मीन कुर्रे
पति का नाम: उमाशंकर कुर्रे
मकान संख्या : 320
उम्र : 33 लिंग : महिला
फोटो उपलब्ध

827 SFV1978972
निर्वाचक का नाम : योध्द कुर्रे
पिता का नाम: भूषण कुर्रे
मकान संख्या : 320
उम्र : 33 लिंग : पुरुष
फोटो उपलब्ध

828 SFV2859460
निर्वाचक का नाम : गंगा राम कुर्रे
अन्य: शाह देव कुर्रे
मकान संख्या : 320
उम्र : 28 लिंग : पुरुष
फोटो उपलब्ध

829 GXD2186971
निर्वाचक का नाम : सहदेवकुमार कुर्रे
पिता का नाम: भूषण सतनामी
मकान संख्या : 320 क
उम्र : 43 लिंग : पुरुष
फोटो उपलब्ध

830 GXD2187151
निर्वाचक का नाम : खोलबहरा कुर्रे
पिता का नाम: सधेला
मकान संख्या : 320/ख
उम्र : 65 लिंग : पुरुष
फोटो उपलब्ध

831 SFV1648229
निर्वाचक का नाम : धनंजय कुर्रे
पिता का नाम: भुषण कुर्रे
मकान संख्या : 320/क
उम्र : 36 लिंग : पुरुष
फोटो उपलब्ध

832 GXD2187144
निर्वाचक का नाम : बुंद बाई कुर्रे
पति का नाम: खोल बहरा
मकान संख्या : 320 ख
उम्र : 55 लिंग : महिला
फोटो उपलब्ध

833 SFV1740331
निर्वाचक का नाम : कमल दास महंत
पिता का नाम: पुनी दास महंत
मकान संख्या : 321
उम्र : 49 लिंग : पुरुष
फोटो उपलब्ध

834 SFV1103860
निर्वाचक का नाम : कलावती महंत
पति का नाम: कोमल दास महंत
मकान संख्या : 321
उम्र : 44 लिंग : महिला
फोटो उपलब्ध

835 SFV2805729
निर्वाचक का नाम : देवेंद्र दास महंत
पिता का नाम: कमल दास महंत
मकान संख्या : 321
उम्र : 23 लिंग : पुरुष
फोटो उपलब्ध

836 GXD2187177
निर्वाचक का नाम : बूधवारा महंत
पति का नाम: फिरतूराम
मकान संख्या : 323
उम्र : 56 लिंग : महिला
फोटो उपलब्ध

837 SFV0619080
निर्वाचक का नाम : निर्र्मल दास महंत
पिता का नाम: फिरतू दास .महंत
मकान संख्या : 323
उम्र : 44 लिंग : पुरुष
फोटो उपलब्ध

838 SFV2588598
निर्वाचक का नाम : यशोदा महंत
पति का नाम: धनेश्वर दास महंत
मकान संख्या : 323
उम्र : 23 लिंग : महिला
फोटो उपलब्ध

839 SFV2731222
निर्वाचक का नाम : नरेंद्र महंत
पिता का नाम: निर्मल दास महंत
मकान संख्या : , 323
उम्र : 22 लिंग : पुरुष
फोटो उपलब्ध

840 GXD2186526
निर्वाचक का नाम : अवधराम खूटे
पिता का नाम: फन्दिया
मकान संख्या : 324
उम्र : 80 लिंग : पुरुष
फोटो उपलब्ध

841 GXD2186534
निर्वाचक का नाम : कारीबाई खूटे
पति का नाम: अवधराम
मकान संख्या : 324
उम्र : 75 लिंग : महिला
फोटो उपलब्ध

842 GXD2186542
निर्वाचक का नाम : समारू खूटे
पिता का नाम: अवधराम
मकान संख्या : 324
उम्र : 53 लिंग : पुरुष
फोटो उपलब्ध

843 GXD2186559
निर्वाचक का नाम : साबित्री खूटे
पति का नाम: समारू
मकान संख्या : 324
उम्र : 50 लिंग : महिला
फोटो उपलब्ध

844 SFV1374156
निर्वाचक का नाम : मुरलीधर खुंटे
पिता का नाम: अवधराम खुंटे
मकान संख्या : 324
उम्र : 36 लिंग : पुरुष
फोटो उपलब्ध

845 SFV1598077
निर्वाचक का नाम : रतन कुमारी खुंटे
पिता का नाम: अवधराम खुंटे
मकान संख्या : 324
उम्र : 35 लिंग : महिला
फोटो उपलब्ध

846 SFV2217297
निर्वाचक का नाम : सीता खुटे
पिता का नाम: समारू खुटे
मकान संख्या : 324
उम्र : 27 लिंग : महिला
फोटो उपलब्ध

847 SFV2901486
निर्वाचक का नाम : राहुल खुंटे
पिता का नाम: समारू राम खुंटे
मकान संख्या : 324
उम्र : 21 लिंग : पुरुष
फोटो उपलब्ध

848 SFV1420884
निर्वाचक का नाम : अगासदास महंत
पिता का नाम: सपुरनदास महंत
मकान संख्या : 325
उम्र : 55 लिंग : पुरुष
फोटो उपलब्ध

849 SFV3121829
निर्वाचक का नाम : भुरी बाई
पति का नाम: पूनी राम महंत
मकान संख्या : 325
उम्र : 55 लिंग : महिला
फोटो उपलब्ध

850 SFV1740356
निर्वाचक का नाम : जगमोहर महंत
पिता का नाम: अगास दास महंत
मकान संख्या : 325
उम्र : 33 लिंग : पुरुष
फोटो उपलब्ध

851 SFV1317932
निर्वाचक का नाम : सन्तोषदास महंत
पिता का नाम: पर्वतदास महंत
मकान संख्या : 326
उम्र : 63 लिंग : पुरुष
फोटो उपलब्ध

852 SFV1317940
निर्वाचक का नाम : सन्तोषबाई महंत
पति का नाम: परबतदास महंत
मकान संख्या : 326
उम्र : 61 लिंग : महिला
फोटो उपलब्ध

853 SFV1384874
निर्वाचक का नाम : जोतकुंवर महंत
पति का नाम: सन्तोष दास महंत
मकान संख्या : 326
उम्र : 60 लिंग : महिला
फोटो उपलब्ध

854 SFV1384882
निर्वाचक का नाम : लछनबाई महंत
पति का नाम: पर्वतदास महंत
मकान संख्या : 326
उम्र : 54 लिंग : महिला
फोटो उपलब्ध

855 SFV1103902
निर्वाचक का नाम : लछन दास महंत
पिता का नाम: परबत दास महंत
मकान संख्या : 326
उम्र : 47 लिंग : पुरुष
फोटो उपलब्ध

856 SFV1422179
निर्वाचक का नाम : राधा बाई महंत
पति का नाम: लछन दास महंत
मकान संख्या : 326
उम्र : 38 लिंग : महिला
फोटो उपलब्ध

857 SFV1740364
निर्वाचक का नाम : धनीदास महंत
पिता का नाम: संतोष दास महंत
मकान संख्या : 326
उम्र : 31 लिंग : पुरुष
फोटो उपलब्ध

858 SFV2622454
निर्वाचक का नाम : ओमनारयाण दास महंत
पिता का नाम: संतोष दास महंत
मकान संख्या : 326
उम्र : 23 लिंग : पुरुष
फोटो उपलब्ध

859 SFV2817898
निर्वाचक का नाम : लीला महंत
पिता का नाम: लछन दास महंत
मकान संख्या : 326
उम्र : 20 लिंग : महिला
फोटो उपलब्ध

860 GXD2187193
निर्वाचक का नाम : जानकी बाई खूटे
पति का नाम: लेखन दास
मकान संख्या : 327
उम्र : 42 लिंग : महिला
फोटो उपलब्ध

861 GXD2186948
निर्वाचक का नाम : नंद कुमार खूटे
पिता का नाम: हेत राम
मकान संख्या : 327
उम्र : 38 लिंग : पुरुष
फोटो उपलब्ध

862 GXD2187136
निर्वाचक का नाम : सुकृता खूटे
पति का नाम: नंद कुमार
मकान संख्या : 327
उम्र : 38 लिंग : महिला
फोटो उपलब्ध

863 GXD2187110
निर्वाचक का नाम : दिलीप कुमार खूटे
पिता का नाम: हेत राम
मकान संख्या : 327
उम्र : 38 लिंग : पुरुष
फोटो उपलब्ध

864 SFV1978980
निर्वाचक का नाम : संतोषी खुंटे
पति का नाम: दिलीप कुमार खुंटे
मकान संख्या : 327
उम्र : 36 लिंग : महिला
फोटो उपलब्ध

865 SFV2896652
निर्वाचक का नाम : प्रियंका खुंटे
माता का नाम: जानकी बाई खुंटे
मकान संख्या : 327
उम्र : 24 लिंग : महिला
फोटो उपलब्ध

866 SFV2853182
निर्वाचक का नाम : गौतम खुंटे
माता का नाम: जानकी बाई खुंटे
मकान संख्या : 327
उम्र : 22 लिंग : पुरुष
फोटो उपलब्ध

867 SFV2875920
निर्वाचक का नाम : अक्षय कुमार
पिता का नाम: नंद कुमार
मकान संख्या : 327
उम्र : 22 लिंग : पुरुष
फोटो उपलब्ध

868 SFV2876746
निर्वाचक का नाम : गोविंदा खुंटे
माता का नाम: जानकी बाई खुंटे
मकान संख्या : 327
उम्र : 22 लिंग : पुरुष
फोटो उपलब्ध

869 GXD2186880
निर्वाचक का नाम : केराबाई खूटे
पति का नाम: रामरतन
मकान संख्या : 328
उम्र : 62 लिंग : महिला
फोटो उपलब्ध

870 SFV0935197
निर्वाचक का नाम : कलश राम महेश
पिता का नाम: मंगतूराम महेश
मकान संख्या : 328
उम्र : 52 लिंग : पुरुष
फोटो उपलब्ध

871 SFV0370650
निर्वाचक का नाम : निर्मला बाई महेश
पिता का नाम: कलसराम महेश महेश
मकान संख्या : 328
उम्र : 43 लिंग : महिला
फोटो उपलब्ध

872 SFV0935205
निर्वाचक का नाम : शिला बाई महेश
पति का नाम: कलशराम महेश महेश
मकान संख्या : 328
उम्र : 40 लिंग : महिला
फोटो उपलब्ध

873 SFV0935189
निर्वाचक का नाम : पूरन लाल खूंटे
पिता का नाम: अवध राम खूंटे
मकान संख्या : 328
उम्र : 39 लिंग : पुरुष
फोटो उपलब्ध

874 GXD2186898
निर्वाचक का नाम : हरिशंकर खूटे
पिता का नाम: रामरतन
मकान संख्या : 328
उम्र : 38 लिंग : पुरुष
फोटो उपलब्ध

875 SFV1103928
निर्वाचक का नाम : पदमोहन खूंटे
पिता का नाम: अवध राम खूंटे
मकान संख्या : 328
उम्र : 37 लिंग : पुरुष
फोटो उपलब्ध

876 SFV1103944
निर्वाचक का नाम : खीक बाई खूंटे
पति का नाम: पदमोहन खूंटे खूंटे
मकान संख्या : 328
उम्र : 35 लिंग : महिला
फोटो उपलब्ध

877 SFV1978998
निर्वाचक का नाम : महेश्वरी खुंटे
पति का नाम: महेश कुमार खुंटे
मकान संख्या : 328
उम्र : 33 लिंग : महिला
फोटो उपलब्ध

878 SFV2654085
निर्वाचक का नाम : रीता खुंटे
पति का नाम: रमेश कुमार खुंटे
मकान संख्या : 328
उम्र : 32 लिंग : महिला
फोटो उपलब्ध

879 SFV1648237
निर्वाचक का नाम : रमेश कुमार खुंटे
पिता का नाम: रामरतन खुर्टे
मकान संख्या : 328
उम्र : 32 लिंग : पुरुष
फोटो उपलब्ध

880 SFV2637205
निर्वाचक का नाम : सागर कुमार महेश
पिता का नाम: कलश राम महेश
मकान संख्या : 328
उम्र : 22 लिंग : पुरुष
फोटो उपलब्ध

881 SFV1648351
निर्वाचक का नाम : सुनिता खटें
पति का नाम: संजय खुटे
मकान संख्या : 351
उम्र : 35 लिंग : महिला
फोटो उपलब्ध

882 SFV2805786
निर्वाचक का नाम : अंजु कुमारी खुंटे
पति का नाम: खेलकुमार खुंटे
मकान संख्या : 358
उम्र : 23 लिंग : महिला
फोटो उपलब्ध

883 SFV2638799
निर्वाचक का नाम : खेल कुमार खुंटे
पिता का नाम: हेमलाल खुंटे
मकान संख्या : 358
उम्र : 22 लिंग : पुरुष
फोटो उपलब्ध

884 SFV1979400
निर्वाचक का नाम : रामबाई महेश्वरी
पति का नाम: यदोराम महेश्वरी
मकान संख्या : 364
उम्र : 35 लिंग : महिला
फोटो उपलब्ध

885 SFV2588705
निर्वाचक का नाम : नीरा महेश्वरी
पति का नाम: गजेंद्र महेश्वरी
मकान संख्या : 366
उम्र : 26 लिंग : महिला
फोटो उपलब्ध

मतदाताओं की संक्षिप्त विवरणी :

A) मतदाताओं की संख्या :

		नामावली का प्रकार	निर्वाचक नामावली की पहचान :	**मतदाताओं की संख्या :**			
				पुरुष	महिला	तृतीय लिंग	कुल
I	मूल	मूल नामावली	समस्त पूरकों को को एकीकृत कर बनाई गई विशेष गहन पुनरीक्षण 2026 की मूल निर्वाचक नामावली	454	431	0	885
				454	431	0	885

निर्वाचक रजिस्ट्रीकरण अधिकारी के हस्ताक्षर