निर्वाचक नामावली 2026 S26 छत्तीसगढ

विधानसभा क्षेत्र की संख्या, नाम और आरक्षण की स्थिति : 37 - जैजेपुर (सामान्य)	**भाग संख्या : : 291**

लोकसभा निर्वाचन क्षेत्र की संख्या, नाम और आरक्षण स्थिति जिसमें विधानसभा क्षेत्र है : 3 - जांजगीर-चाम्पा (अनुसूचित जाति)

1. पुनरीक्षण का विवरण

पुनरीक्षण का वर्ष : 2026

अर्हता दिनांक : 01-01-2026

पुनरीक्षण का प्रकार : विशेष गहन पुनरीक्षण 2026

प्रकाशन की तिथि : 23-12-2025

निर्वाचक नामावली की पहचान :

समस्त पूरकों को एकीकृत कर बनायी गई विशेष गहन पुनरीक्षण 2026 की मूल निर्वाचक नामावली

2. भाग व मतदान क्षेत्र का विवरण :

इस भाग के अनुभाग की संख्या व नाम :

1-नवधाम पारा
2-पनखती पारा
3-नवधा चौक 1
4-नवधा चौक 2
5-स्कूल पारा 1
6-स्कूल पारा 2

मुख्य शहर/गाँव	: कुरदी
डाकघर	: कुरदा
पुलिस स्टेशन	: मालखरौदा
पंचायत	: बरभांठा
तहसील	: मालखरौदा
अनुमंडल	: मालखरौदा
जिला	: सक्ती
पिन कोड	: 495691

3. मतदान केंद्र का विवरण

मतदान केंद्र की संख्या व नाम :

291 - कुरदी

मतदान केंद्र का पता :

शासकीय पूर्व माध्यमिक स्कूल भवन कुरदी

मतदान केंद्र का प्रकार (पुरुष/महिला/सामान्य)	सामान्य
इस भाग में सहायक मतदान केन्द्रों की संख्या :	0

4. मतदाताओं की संख्या :

आरंभिक क्रम संख्या	अंतिम क्रम संख्या	मतदाताओं की संख्या			
		पुरुष	महिला	तृतीय लिंग	कुल
1	936	467	469	0	936

निर्वाचक रजिस्ट्रीकरण अधिकारी के हस्ताक्षर

Nazri Naksha

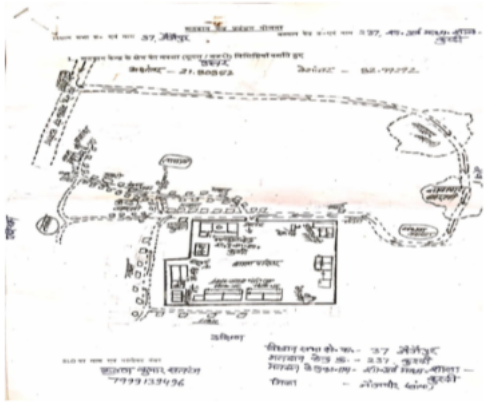

Google Map View

Polling Station Building Front View

Polling Station Front View

Cad View

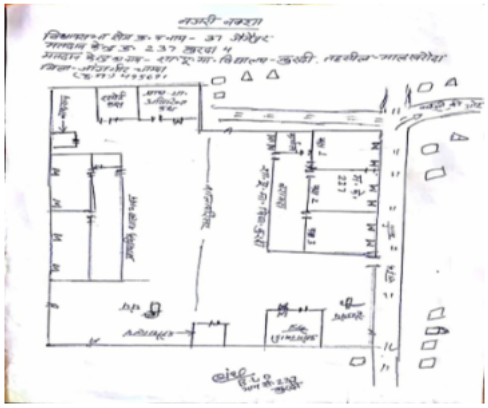

Key MAP View

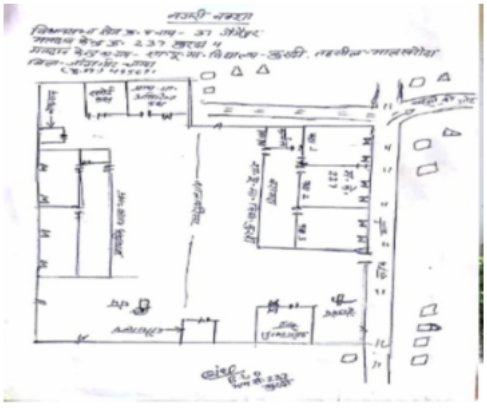

1 SFV2823466
निर्वाचक का नाम : यादकुमारी निराला
पति का नाम: मनसा राम निराला
मकान संख्या : 00
उम्र : 28 लिंग : महिला
फोटो उपलब्ध

2 SFV2755510
निर्वाचक का नाम : निशा महिलांगे
पिता का नाम: फत्तेसिंह महिलांगे
मकान संख्या : 00
उम्र : 21 लिंग : महिला
फोटो उपलब्ध

3 SFV0935577
निर्वाचक का नाम : शुकवारा बाई भारद्वाज
पति का नाम: महेश भारद्वाज भारद्वाज
मकान संख्या : 01
उम्र : 53 लिंग : महिला
फोटो उपलब्ध

4 SFV3150455
निर्वाचक का नाम : सत्रुहन भारद्वाज
माता का नाम: शुकवारा बाई
मकान संख्या : 1
उम्र : 18 लिंग : पुरुष
फोटो उपलब्ध

5 SFV0935700
निर्वाचक का नाम : नत्थूराम भारद्वाज
पिता का नाम: दयाराम भारद्वाज
मकान संख्या : 2
उम्र : 65 लिंग : पुरुष
फोटो उपलब्ध

6 SFV0935718
निर्वाचक का नाम : नानबाई भारद्वाज
पति का नाम: नत्थू राम महिलांगे
मकान संख्या : 2
उम्र : 54 लिंग : महिला
फोटो उपलब्ध

7 SFV0935726
निर्वाचक का नाम : कमलाबाई भारद्वाज
पति का नाम: श्याम कुमार भारद्वाज
मकान संख्या : 2
उम्र : 39 लिंग : महिला
फोटो उपलब्ध

8 SFV0388116
निर्वाचक का नाम : सुरेश कुमार भारद्वाज
पिता का नाम: नत्थूराम भारद्वाज
मकान संख्या : 2
उम्र : 38 लिंग : पुरुष
फोटो उपलब्ध

9 SFV0388108
निर्वाचक का नाम : श्याम कुमार भारद्वाज
पिता का नाम: नत्थूराम भारद्वाज
मकान संख्या : 2
उम्र : 37 लिंग : पुरुष
फोटो उपलब्ध

10 SFV2353035
निर्वाचक का नाम : सुनीता
पति का नाम: सुरेश कुमार
मकान संख्या : 02
उम्र : 35 लिंग : महिला
फोटो उपलब्ध

11 SFV2389161
निर्वाचक का नाम : रजनी भारद्वाज
पति का नाम: रमेश कुमार भारद्वाज
मकान संख्या : 02
उम्र : 29 लिंग : महिला
फोटो उपलब्ध

12 SFV1979376
निर्वाचक का नाम : दिनेश कुमार महिलांगे
पिता का नाम: कार्तिक राम महिलांगे
मकान संख्या : 3
उम्र : 32 लिंग : पुरुष
फोटो उपलब्ध

13 SFV2352052
निर्वाचक का नाम : अजय कुमार
पिता का नाम: तिरीत राम
मकान संख्या : 03
उम्र : 27 लिंग : पुरुष
फोटो उपलब्ध

14 SFV2354173
निर्वाचक का नाम : अमरजीत
पिता का नाम: फिरतराम
मकान संख्या : 03
उम्र : 26 लिंग : पुरुष
फोटो उपलब्ध

15 SFV2483519
निर्वाचक का नाम : दिलेश्वर महिलांगे
पिता का नाम: कातिक राम महिलांगे
मकान संख्या : 03
उम्र : 26 लिंग : पुरुष
फोटो उपलब्ध

16 SFV2548782
निर्वाचक का नाम : शिवम भारद्वाज
पिता का नाम: शंकर लाल भारद्वाज
मकान संख्या : 3
उम्र : 23 लिंग : पुरुष
फोटो उपलब्ध

17 SFV2548857
निर्वाचक का नाम : गुड्डू भारद्वाज
पिता का नाम: शंकर लाल भारद्वाज
मकान संख्या : 3
उम्र : 23 लिंग : पुरुष
फोटो उपलब्ध

18 SFV2894418
निर्वाचक का नाम : वर्षा भारद्वाज
माता का नाम: मथुरा बाई भारद्वाज
मकान संख्या : 3
उम्र : 20 लिंग : महिला
फोटो उपलब्ध

19 SFV2728566
निर्वाचक का नाम : छवि भारती
पिता का नाम: विजेंद्र भारती
मकान संख्या : 3/ग
उम्र : 21 लिंग : महिला
फोटो उपलब्ध

20 SFV2385474
निर्वाचक का नाम : जमुना महिलांगे
पति का नाम: आत्माराम महिलांगे
मकान संख्या : 03k
उम्र : 35 लिंग : महिला
फोटो उपलब्ध

21 SFV2389187
निर्वाचक का नाम : गौरी भारद्वाज
पति का नाम: अमूत लाल भारद्वाज
मकान संख्या : 3 k
उम्र : 32 लिंग : महिला
फोटो उपलब्ध

22 SFV3138195
निर्वाचक का नाम : सोहन कुमार भारद्वाज
माता का नाम: मथुरा बाई भारद्वाज
मकान संख्या : 3क
उम्र : 18 लिंग : पुरुष
फोटो उपलब्ध

23 SFV3056140
निर्वाचक का नाम : बिंदिया महिलागे
पति का नाम: अमर महीलागे
मकान संख्या : 3 /क
उम्र : 38 लिंग : महिला
फोटो उपलब्ध

24 SFV1979434
निर्वाचक का नाम : अमरूत लाल भारद्वाज
पिता का नाम: शंकर लाल भारद्वाज
मकान संख्या : 3क
उम्र : 29 लिंग : पुरुष
फोटो उपलब्ध

25 SFV2112332
निर्वाचक का नाम : खेलन भारद्वाज
पिता का नाम: फिरत राम भारद्वाज
मकान संख्या : 3क
उम्र : 29 लिंग : पुरुष
फोटो उपलब्ध

26 SFV1384296
निर्वाचक का नाम : फिरतराम भारदाज
पिता का नाम: खेदूराम भारदाज
मकान संख्या : 3/क
उम्र : 68 लिंग : पुरुष
फोटो उपलब्ध

27 SFV0935759
निर्वाचक का नाम : मोंगरा बाई भारद्वाज
पति का नाम: फिरतराम भारद्वाज
मकान संख्या : 3/ख
उम्र : 64 लिंग : महिला
फोटो उपलब्ध

28 SFV1384288
निर्वाचक का नाम : मथुरा बाई भारद्वाज
पति का नाम: शंकर लाल भारद्वाज
मकान संख्या : 3/क
उम्र : 47 लिंग : महिला
फोटो उपलब्ध

29 SFV1739473
निर्वाचक का नाम : रूपा भारद्वाज
पति का नाम: संजय भारद्वाज
मकान संख्या : 3 ग
उम्र : 34 लिंग : महिला
फोटो उपलब्ध

30 GXD2195048
निर्वाचक का नाम : तिरिथ राम भारद्वाज
पिता का नाम: खेदूराम भारद्वाज
मकान संख्या : 3/ग
उम्र : 68 लिंग : पुरुष
फोटो उपलब्ध

31 GXD2194942
निर्वाचक का नाम : सुन्दरमति भारद्वाज
पति का नाम: तिरिथराम भारद्वाज
मकान संख्या : 3/ग
उम्र : 63 लिंग : महिला
फोटो उपलब्ध

32 SFV1318179
निर्वाचक का नाम : विजेन्द्र भारती
पिता का नाम: फिरतराम भारती
मकान संख्या : 3/ ग
उम्र : 45 लिंग : पुरुष
फोटो उपलब्ध

33 SFV1318138
निर्वाचक का नाम : संजय महिलांगे
पिता का नाम: कार्तिकराम महिलांगे
मकान संख्या : 3/ क
उम्र : 43 लिंग : पुरुष
फोटो उपलब्ध

34 SFV1468362
निर्वाचक का नाम : कातिकराम महिलांगे
पिता का नाम: दरसराम महिलांगे
मकान संख्या : 03/ग
उम्र : 42 लिंग : पुरुष
फोटो उपलब्ध

35 SFV1318146
निर्वाचक का नाम : विमला महिलांगे
पति का नाम: संजय महिलांगे
मकान संख्या : 3/ क
उम्र : 41 लिंग : महिला
फोटो उपलब्ध

36 SFV1260082
निर्वाचक का नाम : अमर महिलांगे
पिता का नाम: कार्तिकराम महिलांगे
मकान संख्या : 3/ क
उम्र : 39 लिंग : पुरुष
फोटो उपलब्ध

37 SFV1318153
निर्वाचक का नाम : आत्माराम महिलांगे
पिता का नाम: बिसाहूराम महिलांगे
मकान संख्या : 3/ क
उम्र : 38 लिंग : पुरुष
फोटो उपलब्ध

38 SFV0387878
निर्वाचक का नाम : बुन्दबाई भारद्वाज
पति का नाम: विजेन्द्र भारद्वाज
मकान संख्या : 03/ग
उम्र : 37 लिंग : महिला
फोटो उपलब्ध

39 SFV1778927
निर्वाचक का नाम : सुनीता महिलांगे
पिता का नाम: भोजराम महिलांगे
मकान संख्या : 3/ क
उम्र : 35 लिंग : महिला
फोटो उपलब्ध

40 SFV1260090
निर्वाचक का नाम : मनोज महिलांगे
पिता का नाम: कार्तिकराम महिलांगे
मकान संख्या : 3/ क
उम्र : 35 लिंग : पुरुष
फोटो उपलब्ध

41 SFV1260116
निर्वाचक का नाम : द्वासराम कुर्रे
पिता का नाम: मनीराम कुर्रे
मकान संख्या : 4
उम्र : 53 लिंग : पुरुष
फोटो उपलब्ध

42 SFV0388231
निर्वाचक का नाम : गायत्रीबाई कुर्रे
पति का नाम: द्वासराम कुर्रे
मकान संख्या : 4
उम्र : 49 लिंग : महिला
फोटो उपलब्ध

43 SFV2465094
निर्वाचक का नाम : वेदिका कुर्रे
पति का नाम: लोकेश कुमार कुर्रे
मकान संख्या : 04
उम्र : 31 लिंग : महिला
फोटो उपलब्ध

44 SFV1979442
निर्वाचक का नाम : पुनेश कुर्रे
पिता का नाम: द्वासराम कुर्रे
मकान संख्या : 4
उम्र : 30 लिंग : पुरुष
फोटो उपलब्ध

45 SFV2573913
निर्वाचक का नाम : गीतेश कुर्रे
पिता का नाम: दवास राम कुर्रे
मकान संख्या : 04
उम्र : 24 लिंग : पुरुष
फोटो उपलब्ध

46 SFV3063807
निर्वाचक का नाम : करिश्मा कुर्रे
पति का नाम: पुनेश कुर्रे
मकान संख्या : 4
उम्र : 24 लिंग : महिला
फोटो उपलब्ध

47 SFV0388256
निर्वाचक का नाम : किरीत बाई कुर्रे
पति का नाम: कृष्णो कुर्रे
मकान संख्या : 5
उम्र : 55 लिंग : महिला
फोटो उपलब्ध

48 SFV2445401
निर्वाचक का नाम : राम कुमार कुर्रे
पिता का नाम: कृष्णो कुर्रे
मकान संख्या : 05
उम्र : 26 लिंग : पुरुष
फोटो उपलब्ध

49 SFV1468370
निर्वाचक का नाम : हीरालाल कुर्रे
पिता का नाम: चन्दनसिंह कुर्रे
मकान संख्या : 7
उम्र : 53 लिंग : पुरुष
फोटो उपलब्ध

50 SFV1778935
निर्वाचक का नाम : प्रमोदनी कुर्रे
पति का नाम: हिरालाल निराला
मकान संख्या : 7
उम्र : 52 लिंग : महिला
फोटो उपलब्ध

51 GXD2194801
निर्वाचक का नाम : कमला बाई कुर्रे
पति का नाम: हीरालाल कुर्रे
मकान संख्या : 7
उम्र : 46 लिंग : महिला
फोटो उपलब्ध

52 SFV1318187
निर्वाचक का नाम : केराबाई कुर्रे
पिता का नाम: चन्दनसिंह कुर्रे
मकान संख्या : 07
उम्र : 43 लिंग : महिला
फोटो उपलब्ध

53 SFV1318195
निर्वाचक का नाम : दिलीप कुमार कुर्रे
पिता का नाम: हीरालाल कुर्रे
मकान संख्या : 7
उम्र : 34 लिंग : पुरुष
फोटो उपलब्ध

54 SFV1739481
निर्वाचक का नाम : सुनिता कुर्रे
पति का नाम: दिलीप कुमार कुर्रे
मकान संख्या : 7
उम्र : 33 लिंग : महिला
फोटो उपलब्ध

55 SFV3062643
निर्वाचक का नाम : सुनील कुमार कुर्रे
पिता का नाम: हीरालाल कुर्रे
मकान संख्या : 07
उम्र : 21 लिंग : पुरुष
फोटो उपलब्ध

56 SFV1318237
निर्वाचक का नाम : राज कुमारी कुर्रे
पति का नाम: मुन्ना कुर्रे
मकान संख्या : 08
उम्र : 40 लिंग : महिला
फोटो उपलब्ध

57 SFV0935783
निर्वाचक का नाम : बिसाहूराम महिलांगे
पिता का नाम: दरसराम महिलांगे
मकान संख्या : 9
उम्र : 71 लिंग : पुरुष
फोटो उपलब्ध

58 SFV0935791
निर्वाचक का नाम : सहोद्राबाई महिलांगे
पति का नाम: बिसाहूराम महिलांगे
मकान संख्या : 9
उम्र : 67 लिंग : महिला
फोटो उपलब्ध

59 GXD2194918
निर्वाचक का नाम : दुलारा बाई महिलांगे
पति का नाम: कातिकराम महिलांगे
मकान संख्या : 9
उम्र : 56 लिंग : महिला
फोटो उपलब्ध

60 SFV0935585
निर्वाचक का नाम : भोजराज भारद्वाज
पिता का नाम: विसाहूराम भारद्वाज
मकान संख्या : 09
उम्र : 39 लिंग : पुरुष
फोटो उपलब्ध

61 SFV2665362
निर्वाचक का नाम : रेनू महिलांगे
पति का नाम: रोहन महिलांगे
मकान संख्या : 9
उम्र : 31 लिंग : महिला
फोटो उपलब्ध

62 SFV2663474
निर्वाचक का नाम : रोहन
पिता का नाम: बिसाहू महिलांगे
मकान संख्या : 9
उम्र : 28 लिंग : पुरुष
फोटो उपलब्ध

63 SFV2548899
निर्वाचक का नाम : अंजली
पिता का नाम: बिसाहू राम महिलांगे
मकान संख्या : 9
उम्र : 23 लिंग : महिला
फोटो उपलब्ध

64 SFV0387902
निर्वाचक का नाम : लुकेश्वर कुमार महिलांगे
पिता का नाम: फूलबहार सिंह महिलांगे
मकान संख्या : 10
उम्र : 48 लिंग : पुरुष
फोटो उपलब्ध

65 SFV1260025
निर्वाचक का नाम : फत्ते सिंह महिलांगे
पिता का नाम: फूलबहार सिंह महिलांगे
मकान संख्या : 10
उम्र : 41 लिंग : पुरुष
फोटो उपलब्ध

66 SFV1318245
निर्वाचक का नाम : रथबाई महिलांगे
पति का नाम: लुकेश्वर कुमार महिलांगे
मकान संख्या : 10
उम्र : 40 लिंग : महिला
फोटो उपलब्ध

67 SFV0935601
निर्वाचक का नाम : शशी कुमार महिलांगे
पिता का नाम: फूलबहार सिंह महिलांगे
मकान संख्या : 10
उम्र : 38 लिंग : पुरुष
फोटो उपलब्ध

68 SFV1198522
निर्वाचक का नाम : नानबाई महिलांगे
पति का नाम: फत्तेसिंह महिलांगे
मकान संख्या : 10
उम्र : 37 लिंग : महिला
फोटो उपलब्ध

69 SFV1260033
निर्वाचक का नाम : हेमकुमारी महिलांगे
पति का नाम: डमरू प्रसाद महिलांगे
मकान संख्या : 10
उम्र : 36 लिंग : महिला
फोटो उपलब्ध

70 SFV3062700
निर्वाचक का नाम : पुष्पा
पति का नाम: सूरज कुमार
मकान संख्या : 10
उम्र : 27 लिंग : महिला
फोटो उपलब्ध

71 SFV2354116
निर्वाचक का नाम : सूरज कुमार
पिता का नाम: फत्तेसिंह
मकान संख्या : 10
उम्र : 26 लिंग : पुरुष
फोटो उपलब्ध

72 SFV2548592
निर्वाचक का नाम : शिवा महिलांगे
पिता का नाम: लुकेश्वर महिलांगे
मकान संख्या : 10
उम्र : 24 लिंग : पुरुष
फोटो उपलब्ध

73 SFV3111259
निर्वाचक का नाम : सरस्वती महिलांगे
पिता का नाम: फतेह सिंह महिलांगे
मकान संख्या : 10
उम्र : 23 लिंग : महिला
फोटो उपलब्ध

74 SFV2898419
निर्वाचक का नाम : विनिता महिलांगे
पिता का नाम: लुकेशवर महिलांगे
मकान संख्या : 10
उम्र : 21 लिंग : महिला
फोटो उपलब्ध

75 SFV1212612
निर्वाचक का नाम : शांतिबाई महीलांगे
पति का नाम: भगवानदास महीलांगे
मकान संख्या : 11
उम्र : 62 लिंग : महिला
फोटो उपलब्ध

76 SFV1979301
निर्वाचक का नाम : अलेखराम महिलांगे
पिता का नाम: जयराम महिलांगे
मकान संख्या : 11
उम्र : 57 लिंग : पुरुष
फोटो उपलब्ध

77 SFV1422245
निर्वाचक का नाम : फोटो बाई महिलांगे
पति का नाम: अलेखराम महिलांगे
मकान संख्या : 11
उम्र : 52 लिंग : महिला
फोटो उपलब्ध

78 SFV0935619
निर्वाचक का नाम : सत्यम कुमार महेंद्र
पिता का नाम: भगवान दास महेन्द्र
मकान संख्या : 11
उम्र : 41 लिंग : पुरुष
फोटो उपलब्ध

79 SFV1739556
निर्वाचक का नाम : मालती महेन्द्र
पति का नाम: सत्यम कुमार महेन्द्र कुमार
मकान संख्या : 11
उम्र : 39 लिंग : महिला
फोटो उपलब्ध

80 SFV1739549
निर्वाचक का नाम : उत्तम कुमार
पिता का नाम: भगवान दास
मकान संख्या : 11
उम्र : 37 लिंग : पुरुष
फोटो उपलब्ध

81 SFV3047826
निर्वाचक का नाम : मोनिका महेन्द्र
पिता का नाम: सत्यम महेन्द्र
मकान संख्या : 11
उम्र : 19 लिंग : महिला
फोटो उपलब्ध

82 SFV1260041
निर्वाचक का नाम : मिलाराम सतनामी
पिता का नाम: बलदराम सतनामी
मकान संख्या : 12
उम्र : 54 लिंग : पुरुष
फोटो उपलब्ध

83 SFV1506799
निर्वाचक का नाम : जयप्रकाश कुर्रे
पिता का नाम: शिवप्रसाद कुर्रे
मकान संख्या : 12
उम्र : 32 लिंग : पुरुष
फोटो उपलब्ध

84 SFV2364180
निर्वाचक का नाम : गीतांजली
पति का नाम: जयप्रकाश
मकान संख्या : 12
उम्र : 27 लिंग : महिला
फोटो उपलब्ध

85 SFV0387985
निर्वाचक का नाम : विष्णु कुर्रे
पिता का नाम: जनीराम .कुर्रे
मकान संख्या : 13
उम्र : 40 लिंग : पुरुष
फोटो उपलब्ध

86 GXD2194900
निर्वाचक का नाम : मेहंदी बाई कुर्रे
पति का नाम: विष्णु कुर्रे
मकान संख्या : 13
उम्र : 39 लिंग : महिला
फोटो उपलब्ध

87 SFV2665339
निर्वाचक का नाम : सुरेंद्र कांत कुर्रे
पिता का नाम: विष्णु कुर्रे
मकान संख्या : 13
उम्र : 22 लिंग : पुरुष
फोटो उपलब्ध

88 GXD2195121
निर्वाचक का नाम : कन्हैया कुर्रे
पिता का नाम: कुमार कुर्रे
मकान संख्या : 14
उम्र : 59 लिंग : पुरुष
फोटो उपलब्ध

89 SFV0388009
निर्वाचक का नाम : कचराबाई कुर्रे
पति का नाम: कन्हैया .कुर्रे
मकान संख्या : 14
उम्र : 56 लिंग : महिला
फोटो उपलब्ध

90 SFV0388017
निर्वाचक का नाम : नवधा राम कुर्रे
पिता का नाम: कुमार .कुर्रे
मकान संख्या : 14
उम्र : 53 लिंग : पुरुष
फोटो उपलब्ध

91 SFV0388025
निर्वाचक का नाम : भानमती कुर्रे
पति का नाम: नबधाराम .कुर्रे
मकान संख्या : 14
उम्र : 51 लिंग : महिला
फोटो उपलब्ध

92 SFV1648518
निर्वाचक का नाम : राजेश्वर कुर्रे
पिता का नाम: कन्हैया कुर्रे
मकान संख्या : 14
उम्र : 42 लिंग : पुरुष
फोटो उपलब्ध

93 SFV1979319
निर्वाचक का नाम : हरिप्रसाद कुर्रे
पिता का नाम: कन्हैया कुर्रे
मकान संख्या : 14
उम्र : 41 लिंग : पुरुष
फोटो उपलब्ध

94 SFV1979327
निर्वाचक का नाम : राचीलाल कुर्रे
पिता का नाम: कन्हैया कुर्रे
मकान संख्या : 14
उम्र : 38 लिंग : पुरुष
फोटो उपलब्ध

95 SFV1979335
निर्वाचक का नाम : शांति कुर्रे
पति का नाम: राचीलाल कुर्रे
मकान संख्या : 14
उम्र : 36 लिंग : महिला
फोटो उपलब्ध

96 SFV1648526
निर्वाचक का नाम : विनोद कुर्रे
पिता का नाम: नवधाराम कुर्रे
मकान संख्या : 14
उम्र : 34 लिंग : पुरुष
फोटो उपलब्ध

97 SFV2389211
निर्वाचक का नाम : अमरौतिन कुर्रे
पति का नाम: राजेश्वर कुर्रे
मकान संख्या : 14
उम्र : 33 लिंग : महिला
फोटो उपलब्ध

98 SFV2548840
निर्वाचक का नाम : चंदा कुमारी
पति का नाम: विनोद कुर्रे
मकान संख्या : 14
उम्र : 23 लिंग : महिला
फोटो उपलब्ध

99 SFV0388058
निर्वाचक का नाम : पुष्पादेवी कुर्रे
पति का नाम: शंकरलाल .कुर्रे
मकान संख्या : 15
उम्र : 59 लिंग : महिला
फोटो उपलब्ध

100 SFV1374172
निर्वाचक का नाम : जवाहरलाल कुर्रे
पिता का नाम: शंकरलाल
मकान संख्या : 15
उम्र : 41 लिंग : पुरुष
फोटो उपलब्ध

101 SFV1374206
निर्वाचक का नाम : गुलशन कुमार कुर्रे
पिता का नाम: शंकरलाल कुर्रे
मकान संख्या : 15
उम्र : 35 लिंग : पुरुष
फोटो उपलब्ध

102 SFV0935650
निर्वाचक का नाम : शोभा राम महेन्द्र
पिता का नाम: मिलाप राम महेन्द्र
मकान संख्या : 16
उम्र : 54 लिंग : पुरुष
फोटो उपलब्ध

103 SFV0388074
निर्वाचक का नाम : गंगा बाई
पति का नाम: शोभा राम
मकान संख्या : 16
उम्र : 51 लिंग : पुरुष
फोटो उपलब्ध

104 SFV2355568
निर्वाचक का नाम : लोकेश कुमार महेन्द्र
पिता का नाम: शोभाराम
मकान संख्या : 16
उम्र : 26 लिंग : पुरुष
फोटो उपलब्ध

105 SFV2727527
निर्वाचक का नाम : प्रीती कुमारी
पिता का नाम: शोभा राम महिलांगे
मकान संख्या : 16
उम्र : 22 लिंग : महिला
फोटो उपलब्ध

106 SFV0388082
निर्वाचक का नाम : सुन्दरबाई महिलांगे
पति का नाम: बोधराम महिलांगे
मकान संख्या : 17
उम्र : 76 लिंग : महिला
फोटो उपलब्ध

107 SFV0935684
निर्वाचक का नाम : पारवती महिलांगे
पति का नाम: लछराम महिलांगे
मकान संख्या : 17
उम्र : 50 लिंग : महिला
फोटो उपलब्ध

108 SFV0935692
निर्वाचक का नाम : जमुनाबाई महिलांगे
पति का नाम: साधूराम महिलांगे
मकान संख्या : 17
उम्र : 44 लिंग : महिला
फोटो उपलब्ध

109 SFV1979350
निर्वाचक का नाम : ममता महिलांगे
पिता का नाम: साधुराम महिलांगे
मकान संख्या : 17
उम्र : 29 लिंग : महिला
फोटो उपलब्ध

110 SFV1979343
निर्वाचक का नाम : दिपक महिलांगे
पिता का नाम: साधुराम महिलांगे
मकान संख्या : 17
उम्र : 27 लिंग : पुरुष
फोटो उपलब्ध

111 SFV2364206
निर्वाचक का नाम : मंजुलता
पति का नाम: दीपक
मकान संख्या : 17
उम्र : 27 लिंग : महिला
फोटो उपलब्ध

112 SFV2548881
निर्वाचक का नाम : सरस्वती
पिता का नाम: लक्ष राम
मकान संख्या : 17
उम्र : 25 लिंग : महिला
फोटो उपलब्ध

113 SFV2727535
निर्वाचक का नाम : नीतू महिलांगे
पिता का नाम: साधु राम महिलांगे
मकान संख्या : 17
उम्र : 23 लिंग : महिला
फोटो उपलब्ध

114 SFV2727717
निर्वाचक का नाम : कविता
पिता का नाम: साधु राम महिलांगे
मकान संख्या : 17
उम्र : 23 लिंग : महिला
फोटो उपलब्ध

115 SFV2747285
निर्वाचक का नाम : साधना
पिता का नाम: साधु राम महिलांगे
मकान संख्या : 17
उम्र : 21 लिंग : महिला
फोटो उपलब्ध

116 SFV1318252
निर्वाचक का नाम : नोनीबाई कुर्रे
पति का नाम: फिरतराम कुर्रे
मकान संख्या : 20
उम्र : 61 लिंग : महिला
फोटो उपलब्ध

117 SFV0388124
निर्वाचक का नाम : फिरतराम कुर्रे
पिता का नाम: बलदराम .कुर्रे
मकान संख्या : 20
उम्र : 56 लिंग : पुरुष
फोटो उपलब्ध

118 SFV0388132
निर्वाचक का नाम : झना लाल रात्रे
पिता का नाम: श्रीराम .रात्रे
मकान संख्या : 21
उम्र : 55 लिंग : पुरुष
फोटो उपलब्ध

119 SFV1648534
निर्वाचक का नाम : भूवनेश्वर रात्रे
पिता का नाम: झनाराम रात्रे
मकान संख्या : 21
उम्र : 32 लिंग : पुरुष
फोटो उपलब्ध

120 SFV2389336
निर्वाचक का नाम : हेमंत रातरे
पिता का नाम: झनालाल रातरे
मकान संख्या : 21
उम्र : 27 लिंग : पुरुष
फोटो उपलब्ध

121 SFV2389229
निर्वाचक का नाम : कर्तिकेश्वरी रात्रे
पति का नाम: भुनेश्वर रात्रे
मकान संख्या : 21
उम्र : 26 लिंग : महिला
फोटो उपलब्ध

122 SFV0388140
निर्वाचक का नाम : खोलबहरा महिलांगे
पिता का नाम: मोहरसाय महिलांगे
मकान संख्या : 22
उम्र : 79 लिंग : पुरुष
फोटो उपलब्ध

123 SFV1739622
निर्वाचक का नाम : सोनबहरा महिलांगे
पिता का नाम: मोहरसाय महिलांगे
मकान संख्या : 22
उम्र : 67 लिंग : पुरुष
फोटो उपलब्ध

124 SFV1739630
निर्वाचक का नाम : नानबाई महिलांगे
पति का नाम: सोनबहरा महिलांगे
मकान संख्या : 22
उम्र : 65 लिंग : महिला
फोटो उपलब्ध

125 SFV0388215
निर्वाचक का नाम : राजाराम रात्रे
पिता का नाम: समारू .रात्रे
मकान संख्या : 22
उम्र : 50 लिंग : पुरुष
फोटो उपलब्ध

126 SFV0388165
निर्वाचक का नाम : फागूराम महिलांगे
पिता का नाम: खोलबहरा महिलांगे
मकान संख्या : 22
उम्र : 50 लिंग : पुरुष
फोटो उपलब्ध

127 SFV0388173
निर्वाचक का नाम : समारिन महिलांगे
पति का नाम: फागूराम महिलांगे
मकान संख्या : 22
उम्र : 49 लिंग : महिला
फोटो उपलब्ध

128 SFV1468396
निर्वाचक का नाम : ननकीबाई रात्रे
पति का नाम: राजाराम रात्रे
मकान संख्या : 22
उम्र : 49 लिंग : महिला
फोटो उपलब्ध

129 SFV0388181
निर्वाचक का नाम : डोरीलाल महिलांगे
पिता का नाम: खोलबहरा महिलांगे
मकान संख्या : 22
उम्र : 37 लिंग : पुरुष
फोटो उपलब्ध

130 SFV1648542
निर्वाचक का नाम : राजेन्द्र मल्होत्रा
पिता का नाम: फागुराम मल्होत्रा
मकान संख्या : 22
उम्र : 35 लिंग : पुरुष
फोटो उपलब्ध

131 SFV1739648
निर्वाचक का नाम : विजेन्द्र कुमार महिलांगे
पिता का नाम: फागूराम महिलांगे
मकान संख्या : 22
उम्र : 31 लिंग : पुरुष
फोटो उपलब्ध

132 SFV2619666
निर्वाचक का नाम : अन्नपूर्णा रात्रे
पति का नाम: थामेश्वर रात्रे
मकान संख्या : 22
उम्र : 30 लिंग : महिला
फोटो उपलब्ध

133 SFV3111366
निर्वाचक का नाम : कुसुम मल्होत्रा
पति का नाम: राजेंद्र मल्होत्रा
मकान संख्या : 22
उम्र : 30 लिंग : महिला
फोटो उपलब्ध

134 SFV1979368
निर्वाचक का नाम : थामेश्वर रात्रे
पिता का नाम: राजाराम रात्रे
मकान संख्या : 22
उम्र : 30 लिंग : पुरुष
फोटो उपलब्ध

135 SFV2527646
निर्वाचक का नाम : सरस्वती महिलांगे
पति का नाम: डोरी लाल महिलांगे
मकान संख्या : 22
उम्र : 28 लिंग : महिला
फोटो उपलब्ध

136 SFV2364214
निर्वाचक का नाम : ईश्वरी
पिता का नाम: राजाराम
मकान संख्या : 22
उम्र : 27 लिंग : महिला
फोटो उपलब्ध

137 SFV2374502
निर्वाचक का नाम : सुकृता
पिता का नाम: राजाराम
मकान संख्या : 22
उम्र : 25 लिंग : महिला
फोटो उपलब्ध

138 SFV2573624
निर्वाचक का नाम : ईशा कुमारी
पिता का नाम: राजा राम रात्रे
मकान संख्या : 22
उम्र : 25 लिंग : महिला
फोटो उपलब्ध

139 SFV2217313
निर्वाचक का नाम : बुधियारिन कुर्रे
पति का नाम: रूपलाल
मकान संख्या : 25
उम्र : 34 लिंग : महिला
फोटो उपलब्ध

140 SFV2112563
निर्वाचक का नाम : पिंकी कुर्रे
पति का नाम: मनोहर कुर्रे
मकान संख्या : 28
उम्र : 32 लिंग : महिला
फोटो उपलब्ध

141 SFV2465060
निर्वाचक का नाम : हेमलता कुर्रे
पिता का नाम: रती राम कुर्रे
मकान संख्या : 28
उम्र : 26 लिंग : महिला
फोटो उपलब्ध

142 SFV1979392
निर्वाचक का नाम : तिजमति कुर्रे
पति का नाम: पवन कुमार कुर्रे
मकान संख्या : 30
उम्र : 32 लिंग : महिला
फोटो उपलब्ध

143 SFV2364222
निर्वाचक का नाम : सावित्री
पति का नाम: सुरज
मकान संख्या : 30
उम्र : 28 लिंग : महिला
फोटो उपलब्ध

144 SFV1979145
निर्वाचक का नाम : श्रीचंद कुर्रे
पिता का नाम: महादेव कुर्रे
मकान संख्या : 31
उम्र : 31 लिंग : पुरुष
फोटो उपलब्ध

145 SFV3014743
निर्वाचक का नाम : मोनिका भारद्वाज
पिता का नाम: विजेंद्र कुमार
मकान संख्या : 31
उम्र : 19 लिंग : महिला
फोटो उपलब्ध

146 SFV1384320
निर्वाचक का नाम : रामेश्वर कुर्रे
पिता का नाम: गुहाराम कुर्रे
मकान संख्या : 43
उम्र : 35 लिंग : पुरुष
फोटो उपलब्ध

147 SFV2389179
निर्वाचक का नाम : एमील कुर्रे
पति का नाम: रामेश्वर कुर्रे
मकान संख्या : 43
उम्र : 35 लिंग : महिला
फोटो उपलब्ध

148 SFV2364503
निर्वाचक का नाम : मोंगरा
पति का नाम: अजय
मकान संख्या : 47
उम्र : 32 लिंग : महिला
फोटो उपलब्ध

149 SFV2241602
निर्वाचक का नाम : अजय कुमार
पिता का नाम: सम्मेलाल
मकान संख्या : 47
उम्र : 26 लिंग : पुरुष
फोटो उपलब्ध

150 SFV2464840
निर्वाचक का नाम : मुकेश कुमार धिरही
पिता का नाम: गेश राम धिरही
मकान संख्या : 48
उम्र : 27 लिंग : पुरुष
फोटो उपलब्ध

151 SFV2910412
निर्वाचक का नाम : अंजलि धिरही
पति का नाम: मुकेश कुमार धिरही
मकान संख्या : 48
उम्र : 24 लिंग : महिला
फोटो उपलब्ध

152 SFV0935767
निर्वाचक का नाम : हेमन्त कुमार निराला
पिता का नाम: उदल निराल निराला
मकान संख्या : 49
उम्र : 39 लिंग : पुरुष
फोटो उपलब्ध

153 SFV2217321
निर्वाचक का नाम : सुशीला निराला
पति का नाम: हेमंत कुमार
मकान संख्या : 49
उम्र : 31 लिंग : महिला
फोटो उपलब्ध

154 SFV1979459
निर्वाचक का नाम : समेलाल निराला
पिता का नाम: उदल निराला
मकान संख्या : 49
उम्र : 30 लिंग : पुरुष
फोटो उपलब्ध

155 SFV3115847
निर्वाचक का नाम : धनेश्वरी निराला
पति का नाम: शेखर कुमार
मकान संख्या : 50
उम्र : 28 लिंग : महिला
फोटो उपलब्ध

156 SFV2364529
निर्वाचक का नाम : शेखर
पिता का नाम: शंकरलाल
मकान संख्या : 50
उम्र : 25 लिंग : पुरुष
फोटो उपलब्ध

157 SFV2364537
निर्वाचक का नाम : पूजा
पति का नाम: राजेंद्र
मकान संख्या : 50
उम्र : 25 लिंग : महिला
फोटो उपलब्ध

158 SFV1979467
निर्वाचक का नाम : डोलप्रसाद निराला
पिता का नाम: गयाराम निराला
मकान संख्या : 53
उम्र : 32 लिंग : पुरुष
फोटो उपलब्ध

159 SFV2364552
निर्वाचक का नाम : श्यामकूमारी
पति का नाम: डोलप्रसाद
मकान संख्या : 53
उम्र : 27 लिंग : महिला
फोटो उपलब्ध

160 SFV2605475
निर्वाचक का नाम : अंजली कुमारी
पति का नाम: कमल कांत
मकान संख्या : 55
उम्र : 27 लिंग : महिला
फोटो उपलब्ध

161 SFV2465029
निर्वाचक का नाम : रोशन कुमार निराला
पिता का नाम: तीजा राम निराला
मकान संख्या : 56
उम्र : 25 लिंग : पुरुष
फोटो उपलब्ध

162 SFV2650505
निर्वाचक का नाम : नरेंद्र निराला
माता का नाम: समरिन बाई धिढ़े
मकान संख्या : 56
उम्र : 22 लिंग : पुरुष
फोटो उपलब्ध

163 SFV2366573
निर्वाचक का नाम : गिरजा
पति का नाम: संतोष
मकान संख्या : 57
उम्र : 31 लिंग : महिला
फोटो उपलब्ध

164 SFV2217339
निर्वाचक का नाम : रजनी निराला
पति का नाम: योगेश कुमार
मकान संख्या : 57
उम्र : 31 लिंग : महिला
फोटो उपलब्ध

165 SFV2364578
निर्वाचक का नाम : भूपेंद्र कुमार
पिता का नाम: भागवत प्रसाद
मकान संख्या : 59
उम्र : 25 लिंग : पुरुष
फोटो उपलब्ध

166 SFV3008174
निर्वाचक का नाम : सरिता भारद्वाज
पति का नाम: अजय कुमार भारद्वाज
मकान संख्या : 59 वार्ड
उम्र : 24 लिंग : महिला
फोटो उपलब्ध

167 SFV2179109
निर्वाचक का नाम : उमा भारद्वाज
पति का नाम: सुरेश कुमार भारद्वाज
मकान संख्या : 60
उम्र : 31 लिंग : महिला
फोटो उपलब्ध

168 SFV2241453
निर्वाचक का नाम : गजेंद्र
पिता का नाम: नानकी दाऊ
मकान संख्या : 60
उम्र : 26 लिंग : पुरुष
फोटो उपलब्ध

169 SFV2364594
निर्वाचक का नाम : आकाश
पिता का नाम: हुलास
मकान संख्या : 65
उम्र : 28 लिंग : पुरुष
फोटो उपलब्ध

170 SFV2365575
निर्वाचक का नाम : ज्योति
पिता का नाम: हुलास
मकान संख्या : 65
उम्र : 25 लिंग : महिला
फोटो उपलब्ध

171 SFV2365617
निर्वाचक का नाम : मीना कुमारी
पति का नाम: किरण कुमार
मकान संख्या : 66
उम्र : 27 लिंग : महिला
फोटो उपलब्ध

172 SFV2356400
निर्वाचक का नाम : नन्दकुमार
पिता का नाम: मोहनलाल
मकान संख्या : 67
उम्र : 26 लिंग : पुरुष
फोटो उपलब्ध

173 SFV2356434
निर्वाचक का नाम : शिवा कुमार
पिता का नाम: मोहनलाल
मकान संख्या : 67
उम्र : 26 लिंग : पुरुष
फोटो उपलब्ध

174 SFV2366417
निर्वाचक का नाम : अंजूला
पिता का नाम: फ़ाईदराम
मकान संख्या : 68
उम्र : 27 लिंग : महिला
फोटो उपलब्ध

175 SFV2365625
निर्वाचक का नाम : सुरज कुमार
पिता का नाम: फ़ाईदराम
मकान संख्या : 68
उम्र : 25 लिंग : पुरुष
फोटो उपलब्ध

176 SFV2242089
निर्वाचक का नाम : पृथ्वी दास
पिता का नाम: मीना बाई
मकान संख्या : 69
उम्र : 27 लिंग : पुरुष
फोटो उपलब्ध

177 SFV2366599
निर्वाचक का नाम : रूपदास
पिता का नाम: उत्तमदास
मकान संख्या : 69
उम्र : 26 लिंग : पुरुष
फोटो उपलब्ध

178 SFV2112407
निर्वाचक का नाम : संध्या धिरही
पति का नाम: संतोष कुमार धिरही
मकान संख्या : 72
उम्र : 32 लिंग : महिला
फोटो उपलब्ध

179 SFV2355980
निर्वाचक का नाम : अश्वनी कुमार
पिता का नाम: डोरीलाल
मकान संख्या : 72
उम्र : 26 लिंग : पुरुष
फोटो उपलब्ध

180 SFV2974129
निर्वाचक का नाम : प्रीती
पति का नाम: अशवनी कुमार
मकान संख्या : 72
उम्र : 22 लिंग : महिला
फोटो उपलब्ध

181 SFV2366300
निर्वाचक का नाम : दिनेश कुमार
पिता का नाम: रामसेवक
मकान संख्या : 74
उम्र : 27 लिंग : पुरुष
फोटो उपलब्ध

182 SFV2366698
निर्वाचक का नाम : बसंती बाई
पति का नाम: भूजबल
मकान संख्या : 78
उम्र : 40 लिंग : महिला
फोटो उपलब्ध

183 SFV2367100
निर्वाचक का नाम : जीरलाल
पिता का नाम: बहतराम
मकान संख्या : 79
उम्र : 40 लिंग : पुरुष
फोटो उपलब्ध

184 SFV3070018
निर्वाचक का नाम : हेमलता
पति का नाम: गौतम कुमार
मकान संख्या : 82
उम्र : 22 लिंग : महिला
फोटो उपलब्ध

185 SFV2356392
निर्वाचक का नाम : टिकेश्वरी
पति का नाम: संतोष
मकान संख्या : 83
उम्र : 33 लिंग : महिला
फोटो उपलब्ध

186 SFV2355972
निर्वाचक का नाम : सुभाषकुमारी
पति का नाम: ओमप्रकाश
मकान संख्या : 83
उम्र : 28 लिंग : महिला
फोटो उपलब्ध

187 SFV2356376
निर्वाचक का नाम : खिलेश्वर
पिता का नाम: राधेलाल
मकान संख्या : 84
उम्र : 26 लिंग : पुरुष
फोटो उपलब्ध

188 SFV2355964
निर्वाचक का नाम : वन्दना
पति का नाम: शशी सिन्हा
मकान संख्या : 95
उम्र : 28 लिंग : महिला
फोटो उपलब्ध

189 SFV2366250
निर्वाचक का नाम : शशि कपूर
पिता का नाम: दूज राम
मकान संख्या : 95
उम्र : 25 लिंग : पुरुष
फोटो उपलब्ध

190 SFV3063245
निर्वाचक का नाम : यशोदा
पति का नाम: शशि कपूर धिरही
मकान संख्या : 95
उम्र : 25 लिंग : महिला
फोटो उपलब्ध

191 SFV2366227
निर्वाचक का नाम : अजय कुमार
पिता का नाम: दाता राम
मकान संख्या : 99
उम्र : 28 लिंग : पुरुष
फोटो उपलब्ध

192 SFV2356368
निर्वाचक का नाम : दिपक कुमार
पिता का नाम: यशवंन्त कुमार
मकान संख्या : 99
उम्र : 27 लिंग : पुरुष
फोटो उपलब्ध

193 SFV3051182
निर्वाचक का नाम : फुलेशवरी
पति का नाम: दीपक कुमार बर्मन
मकान संख्या : 99
उम्र : 19 लिंग : महिला
फोटो उपलब्ध

194 SFV2366151
निर्वाचक का नाम : खिलेश्वर
पिता का नाम: धनीराम
मकान संख्या : 101
उम्र : 26 लिंग : पुरुष
फोटो उपलब्ध

195 SFV2375848
निर्वाचक का नाम : लता
पति का नाम: गोलील
मकान संख्या : 102
उम्र : 32 लिंग : महिला
फोटो उपलब्ध

196 SFV2375855
निर्वाचक का नाम : अजय कुमार
पिता का नाम: सीताराम
मकान संख्या : 102
उम्र : 25 लिंग : पुरुष
फोटो उपलब्ध

197 SFV2375913
निर्वाचक का नाम : पूनम
पति का नाम: जागेश्वर
मकान संख्या : 102
उम्र : 25 लिंग : महिला
फोटो उपलब्ध

198 SFV2376028
निर्वाचक का नाम : खगेश्वर
पिता का नाम: मालिकराम
मकान संख्या : 102
उम्र : 25 लिंग : पुरुष
फोटो उपलब्ध

199 SFV2241404
निर्वाचक का नाम : सचिन
पिता का नाम: भिखारी लाल
मकान संख्या : 103
उम्र : 27 लिंग : पुरुष
फोटो उपलब्ध

200 SFV2375731
निर्वाचक का नाम : राखी
पति का नाम: रमेश
मकान संख्या : 106
उम्र : 34 लिंग : महिला
फोटो उपलब्ध

201 SFV2370153
निर्वाचक का नाम : कुष्टा धिरहे
पिता का नाम: बाबू लाल
मकान संख्या : 109
उम्र : 33 लिंग : पुरुष
फोटो उपलब्ध

202 SFV2484426
निर्वाचक का नाम : कुमारी बर्मन
पति का नाम: टोप राम बर्मन
मकान संख्या : 120
उम्र : 42 लिंग : महिला
फोटो उपलब्ध

203 SFV2367621
निर्वाचक का नाम : नाहुश कुमार
पिता का नाम: टोपराम
मकान संख्या : 120
उम्र : 25 लिंग : महिला
फोटो उपलब्ध

204 SFV2370104
निर्वाचक का नाम : पार्वती
पति का नाम: दौलत
मकान संख्या : 123
उम्र : 35 लिंग : महिला
फोटो उपलब्ध

205 SFV2370088
निर्वाचक का नाम : राजकुमार
पिता का नाम: भारत लाल
मकान संख्या : 124
उम्र : 28 लिंग : पुरुष
फोटो उपलब्ध

206 SFV2367142
निर्वाचक का नाम : निर्मल कुमार
पिता का नाम: कला राम
मकान संख्या : 125
उम्र : 28 लिंग : पुरुष
फोटो उपलब्ध

207 SFV3014610
निर्वाचक का नाम : रथ बाई भारद्वाज
पति का नाम: निर्मल कुमार
मकान संख्या : 125
उम्र : 28 लिंग : महिला
फोटो उपलब्ध

208 SFV2369213
निर्वाचक का नाम : सीमा
पिता का नाम: हरीशंकर
मकान संख्या : 198 ga
उम्र : 27 लिंग : महिला
फोटो उपलब्ध

209 SFV3072691
निर्वाचक का नाम : सरस्वती महिलांगे
पिता का नाम: फत्ते सिंह
मकान संख्या : मकान नं. 72
उम्र : 23 लिंग : महिला
फोटो उपलब्ध

210 SFV3146735
निर्वाचक का नाम : किरण कुर्रे
पति का नाम: गुलशन कुर्रे
मकान संख्या : वार्ड नं 07
उम्र : 26 लिंग : महिला
फोटो उपलब्ध

211 SFV3031887

निर्वाचक का नाम : निशा कुर्रे
पति का नाम: उमेश कुर्रे
मकान संख्या : वार्ड नं 19
उम्र : 23 लिंग : महिला

फोटो उपलब्ध

212 SFV0935817
निर्वाचक का नाम : शांतिदेवी कुर्रे
पति का नाम: जहानी कुर्रे
मकान संख्या : 25
उम्र : 73 लिंग : महिला
फोटो उपलब्ध

213 SFV1648559
निर्वाचक का नाम : रूपलाल कुर्रे
पिता का नाम: जहानी कुर्रे
मकान संख्या : 25
उम्र : 38 लिंग : पुरुष
फोटो उपलब्ध

214 SFV1318286
निर्वाचक का नाम : सुकलाल कुर्रे
पिता का नाम: जहानी कुर्रे
मकान संख्या : 25
उम्र : 37 लिंग : पुरुष
फोटो उपलब्ध

215 SFV1318294
निर्वाचक का नाम : धनेश्वरी कुर्रे
पति का नाम: सुकलाल कुर्रे
मकान संख्या : 25
उम्र : 36 लिंग : महिला
फोटो उपलब्ध

216 SFV2747244
निर्वाचक का नाम : राहुल कुर्रे
पिता का नाम: सुक लाल कुर्रे
मकान संख्या : 25
उम्र : 21 लिंग : पुरुष
फोटो उपलब्ध

217 GXD2194686
निर्वाचक का नाम : रामेश्वरप्रसाद कुर्रे
पिता का नाम: करमहाराम कुर्रे
मकान संख्या : 27
उम्र : 38 लिंग : पुरुष
फोटो उपलब्ध

218 SFV1318302
निर्वाचक का नाम : संगीता कुर्रे
पति का नाम: रामेश्वर कुर्रे
मकान संख्या : 27
उम्र : 37 लिंग : महिला
फोटो उपलब्ध

219 SFV2593804
निर्वाचक का नाम : हीरा कुर्रे
पति का नाम: परमेश्वर कुर्रे
मकान संख्या : 27
उम्र : 36 लिंग : महिला
फोटो उपलब्ध

220 SFV1260124
निर्वाचक का नाम : परमेश्वर कुर्रे
माता का नाम: करमहाराम कुर्रे
मकान संख्या : 27
उम्र : 34 लिंग : पुरुष
फोटो उपलब्ध

221 SFV3041944
निर्वाचक का नाम : संजना
पिता का नाम: रामेशवर
मकान संख्या : 27
उम्र : 19 लिंग : महिला
फोटो उपलब्ध

222 SFV0390997
निर्वाचक का नाम : रतिराम कुर्रे
पिता का नाम: मुरित राम कुर्रे
मकान संख्या : 28
उम्र : 62 लिंग : पुरुष
फोटो उपलब्ध

223 SFV0391011
निर्वाचक का नाम : मनोहर कुर्रे
पिता का नाम: रती राम कुर्रे
मकान संख्या : 28
उम्र : 35 लिंग : पुरुष
फोटो उपलब्ध

224 SFV0391003
निर्वाचक का नाम : दिलहरण कुर्रे
पिता का नाम: रतिराम कुर्रे
मकान संख्या : 28
उम्र : 34 लिंग : पुरुष
फोटो उपलब्ध

225 SFV2548790
निर्वाचक का नाम : मनीषा कुर्रे
पति का नाम: दिलहरण
मकान संख्या : 28
उम्र : 23 लिंग : महिला
फोटो उपलब्ध

226 SFV0935841
निर्वाचक का नाम : तुलसीदास कुर्रे
पिता का नाम: गनेशराम कुर्रे
मकान संख्या : 29
उम्र : 61 लिंग : पुरुष
फोटो उपलब्ध

227 SFV1648567
निर्वाचक का नाम : मोहनलाल कुर्रे
पिता का नाम: तुलसी कुर्रे
मकान संख्या : 29
उम्र : 38 लिंग : पुरुष
फोटो उपलब्ध

228 SFV1648575
निर्वाचक का नाम : सीता कुर्रे
पति का नाम: मोहन कुर्रे
मकान संख्या : 29
उम्र : 36 लिंग : महिला
फोटो उपलब्ध

229 SFV2620235
निर्वाचक का नाम : सुरूचि कुर्रे
पिता का नाम: तुलसीदास कुर्रे
मकान संख्या : 29
उम्र : 24 लिंग : महिला
फोटो उपलब्ध

230 SFV0388355
निर्वाचक का नाम : जीरा लाल कुर्रे
पिता का नाम: मयाराम .कुर्रे
मकान संख्या : 30
उम्र : 46 लिंग : पुरुष
फोटो उपलब्ध

231 SFV0388363
निर्वाचक का नाम : केसूराम कुर्रे
पिता का नाम: मयाराम .कुर्रे
मकान संख्या : 30
उम्र : 44 लिंग : पुरुष
फोटो उपलब्ध

232 SFV0388371
निर्वाचक का नाम : गुरबारी कुर्रे
पति का नाम: केसूराम .कुर्रे
मकान संख्या : 30
उम्र : 41 लिंग : महिला
फोटो उपलब्ध

233 SFV0388389
निर्वाचक का नाम : तीजमती कुर्रे
पति का नाम: जीरालाल .कुर्रे
मकान संख्या : 30
उम्र : 38 लिंग : महिला
फोटो उपलब्ध

234 SFV0935874
निर्वाचक का नाम : पवन कुमार कुर्रे
पिता का नाम: मयाराम कुर्रे
मकान संख्या : 30
उम्र : 38 लिंग : पुरुष
फोटो उपलब्ध

235 SFV0935882
निर्वाचक का नाम : गुरूवारी बाई कुर्रे
पति का नाम: दिलीप कुमार कुर्रे कुर्रे
मकान संख्या : 30
उम्र : 37 लिंग : महिला
फोटो उपलब्ध

236 SFV0935890
निर्वाचक का नाम : श्रीराम कुर्रे
पिता का नाम: मयाराम कुर्रे
मकान संख्या : 30
उम्र : 37 लिंग : पुरुष
फोटो उपलब्ध

237 SFV1318328
निर्वाचक का नाम : अशोक कुमार कुर्रे
पिता का नाम: मयाराम कुर्रे
मकान संख्या : 30
उम्र : 37 लिंग : पुरुष
फोटो उपलब्ध

238 SFV1318336
निर्वाचक का नाम : लखन लाल कुर्रे
पिता का नाम: मयाराम कुर्रे
मकान संख्या : 30
उम्र : 36 लिंग : पुरुष
फोटो उपलब्ध

239 SFV1384338
निर्वाचक का नाम : दिलीपकुमार कुर्रे
पिता का नाम: मयाराम कुर्रे
मकान संख्या : 30
उम्र : 36 लिंग : पुरुष
फोटो उपलब्ध

240 SFV1648583
निर्वाचक का नाम : तिहारू कुर्रे
पिता का नाम: मयाराम सतनामी
मकान संख्या : 30
उम्र : 33 लिंग : पुरुष
फोटो उपलब्ध

241 SFV2904175
निर्वाचक का नाम : रत्ना कुर्रे
पति का नाम: लखनलाल कुर्रे
मकान संख्या : 30
उम्र : 29 लिंग : महिला
फोटो उपलब्ध

242 SFV2389203
निर्वाचक का नाम : सुरज कुर्रे
पिता का नाम: जीरा लाल कुर्रे
मकान संख्या : 30
उम्र : 27 लिंग : पुरुष
फोटो उपलब्ध

243 SFV2964377
निर्वाचक का नाम : सुनीत कुमार कुर्रे
पिता का नाम: केशु कुर्रे
मकान संख्या : 30
उम्र : 24 लिंग : पुरुष
फोटो उपलब्ध

244 SFV2964591
निर्वाचक का नाम : सनत कुमार
पिता का नाम: केशु राम कुर्रे
मकान संख्या : 30
उम्र : 23 लिंग : पुरुष
फोटो उपलब्ध

245 SFV0388397
निर्वाचक का नाम : महादेव कुर्रे
पिता का नाम: गनेशराम .कुर्रे
मकान संख्या : 31
उम्र : 74 लिंग : पुरुष
फोटो उपलब्ध

246 SFV0388405
निर्वाचक का नाम : सीताबाई कुर्रे
पति का नाम: महादेव .कुर्रे
मकान संख्या : 31
उम्र : 54 लिंग : महिला
फोटो उपलब्ध

247 SFV2389146
निर्वाचक का नाम : ताराचंद कुर्रे
पिता का नाम: महादेव कुर्रे
मकान संख्या : 31
उम्र : 29 लिंग : पुरुष
फोटो उपलब्ध

248 SFV0935908
निर्वाचक का नाम : सुमित्रा कुर्रे
पति का नाम: मयाराम कुर्रे
मकान संख्या : 32
उम्र : 67 लिंग : महिला
फोटो उपलब्ध

249 GXD2194975
निर्वाचक का नाम : छतराम कुर्रे
पिता का नाम: भयाराम
मकान संख्या : 32
उम्र : 45 लिंग : पुरुष
फोटो उपलब्ध

250 SFV0935916
निर्वाचक का नाम : पुनीबाई कुर्रे
पति का नाम: छतराम कुर्रे
मकान संख्या : 32
उम्र : 40 लिंग : महिला
फोटो उपलब्ध

251 SFV1260140
निर्वाचक का नाम : खेमलाल कुर्रे
पिता का नाम: मयाराम कुर्रे
मकान संख्या : 32
उम्र : 38 लिंग : पुरुष
फोटो उपलब्ध

252 SFV1260157
निर्वाचक का नाम : शकुन्तला कुर्रे
पति का नाम: खेमलाल कुर्रे
मकान संख्या : 32
उम्र : 35 लिंग : महिला
फोटो उपलब्ध

253 SFV2665321
निर्वाचक का नाम : संदीप कुमार
पिता का नाम: छत राम कुर्रे
मकान संख्या : 32
उम्र : 22 लिंग : पुरुष
फोटो उपलब्ध

254 SFV0388413
निर्वाचक का नाम : दुजराम कुर्रे
पिता का नाम: दलसाय
मकान संख्या : 33
उम्र : 69 लिंग : पुरुष
फोटो उपलब्ध

255 SFV0388439
निर्वाचक का नाम : फत्तेराम कुर्रे
पिता का नाम: दुजराम .कुर्रे
मकान संख्या : 33
उम्र : 45 लिंग : पुरुष
फोटो उपलब्ध

256 SFV0388447
निर्वाचक का नाम : भीषमप्रसाद कुर्रे
पिता का नाम: दुजराम .कुर्रे
मकान संख्या : 33
उम्र : 41 लिंग : पुरुष
फोटो उपलब्ध

257 SFV0935932
निर्वाचक का नाम : जलबाई कुर्रे
पति का नाम: भीषमप्रसाद कुर्रे
मकान संख्या : 33
उम्र : 38 लिंग : महिला
फोटो उपलब्ध

258 SFV1374222
निर्वाचक का नाम : उषाबाई कुर्रे
पति का नाम: विजयकुमार कुर्रे
मकान संख्या : 33
उम्र : 38 लिंग : महिला
फोटो उपलब्ध

259 SFV0388462
निर्वाचक का नाम : तिहारिन बन्जारे
पति का नाम: समारू .बन्जारे
मकान संख्या : 34
उम्र : 71 लिंग : महिला
फोटो उपलब्ध

260 SFV2712511
निर्वाचक का नाम : भूरी बाई बंजारे
अन्य: अवध राम
मकान संख्या : 34
उम्र : 51 लिंग : महिला
फोटो उपलब्ध

261 SFV0388470
निर्वाचक का नाम : यशवन्तकुमार बन्जारे
पिता का नाम: समारु .बन्जारे
मकान संख्या : 34
उम्र : 44 लिंग : पुरुष
फोटो उपलब्ध

262 SFV0388488
निर्वाचक का नाम : समारीन बन्जारे
पति का नाम: यशवन्तकुमार बन्जारे
मकान संख्या : 34
उम्र : 41 लिंग : महिला
फोटो उपलब्ध

263 SFV0388496
निर्वाचक का नाम : अवधराम बन्जारे
पिता का नाम: समारु बन्जारे
मकान संख्या : 34
उम्र : 38 लिंग : पुरुष
फोटो उपलब्ध

264 SFV1384346
निर्वाचक का नाम : उर्मिला बंजारे
पिता का नाम: अवधराम बंजारे
मकान संख्या : 34
उम्र : 37 लिंग : महिला
फोटो उपलब्ध

265 SFV3063294
निर्वाचक का नाम : गौतम कुमार
पिता का नाम: यशवंत कुमार
मकान संख्या : 34
उम्र : 23 लिंग : पुरुष
फोटो उपलब्ध

266 SFV2815785
निर्वाचक का नाम : रीना
पिता का नाम: अवध राम
मकान संख्या : 34
उम्र : 20 लिंग : महिला
फोटो उपलब्ध

267 SFV0388538
निर्वाचक का नाम : दिलबाई बन्जारे
पति का नाम: वेदराम .बन्जारे
मकान संख्या : 35
उम्र : 52 लिंग : महिला
फोटो उपलब्ध

268 SFV1260181
निर्वाचक का नाम : राजेशकुमार बन्जारे
पिता का नाम: विपिन बन्जारे
मकान संख्या : 35
उम्र : 38 लिंग : पुरुष
फोटो उपलब्ध

269 SFV0388546
निर्वाचक का नाम : परमीला बन्जारे
पति का नाम: राजेशकुमार .बन्जारे
मकान संख्या : 35
उम्र : 38 लिंग : महिला
फोटो उपलब्ध

270 SFV1318344
निर्वाचक का नाम : विक्रम बंजारे
पिता का नाम: बेद राम बंजारे
मकान संख्या : 35
उम्र : 34 लिंग : पुरुष
फोटो उपलब्ध

271 SFV1739812
निर्वाचक का नाम : पिंकी बाई बंजारे
पति का नाम: विक्रम बंजारे
मकान संख्या : 35
उम्र : 32 लिंग : महिला
फोटो उपलब्ध

272 SFV2389237
निर्वाचक का नाम : विजय कुमार बंजारे
पिता का नाम: बेदराम बंजारे
मकान संख्या : 35
उम्र : 26 लिंग : पुरुष
फोटो उपलब्ध

273 SFV2463875
निर्वाचक का नाम : निमिष कुमार बंजारे
पिता का नाम: राजेश कुमार बंजारे
मकान संख्या : 35
उम्र : 26 लिंग : पुरुष
फोटो उपलब्ध

274 SFV3064862
निर्वाचक का नाम : गीता बर्मन
पति का नाम: राजेश कुमार बर्मन
मकान संख्या : 35
उम्र : 26 लिंग : महिला
फोटो उपलब्ध

275 SFV2898773
निर्वाचक का नाम : प्रमिला बंजारे
पति का नाम: विजय बंजारे
मकान संख्या : 35
उम्र : 24 लिंग : महिला
फोटो उपलब्ध

276 SFV2997823
निर्वाचक का नाम : नुतन कुमार
पिता का नाम: राजेश कुमार
मकान संख्या : 35
उम्र : 20 लिंग : पुरुष
फोटो उपलब्ध

277 SFV1318377
निर्वाचक का नाम : जैतराम बन्जारे
पिता का नाम: भागीरथी बन्जारे
मकान संख्या : 36
उम्र : 58 लिंग : पुरुष
फोटो उपलब्ध

278 SFV1318385
निर्वाचक का नाम : भुरीबाई बन्जारे
पति का नाम: जैतराम बन्जारे
मकान संख्या : 36
उम्र : 56 लिंग : महिला
फोटो उपलब्ध

279 SFV1422252
निर्वाचक का नाम : सहोद्राबाई बन्जारे
पति का नाम: परदेशी बन्जारे
मकान संख्या : 36
उम्र : 53 लिंग : महिला
फोटो उपलब्ध

280 SFV1648609
निर्वाचक का नाम : मोहन बंजारे
पिता का नाम: जैतराम बंजारे
मकान संख्या : 36
उम्र : 38 लिंग : पुरुष
फोटो उपलब्ध

281 SFV2112597
निर्वाचक का नाम : अमरनाथ बंजारे
पिता का नाम: परदेशी बंजारे
मकान संख्या : 36
उम्र : 37 लिंग : पुरुष
फोटो उपलब्ध

282 SFV1318369
निर्वाचक का नाम : लक्ष्मीन बाई बंजारे
पति का नाम: मोहन कुमार बंजारे
मकान संख्या : 36
उम्र : 36 लिंग : महिला
फोटो उपलब्ध

283 SFV2465037
निर्वाचक का नाम : सोनमती बंजारे
अन्य: सहोद्रा बंजारे
मकान संख्या : 36
उम्र : 34 लिंग : महिला
फोटो उपलब्ध

284 SFV1648617
निर्वाचक का नाम : भारती बंजारे
पिता का नाम: जैतराम बंजारे
मकान संख्या : 36
उम्र : 32 लिंग : पुरुष
फोटो उपलब्ध

285 SFV1979178
निर्वाचक का नाम : राम कुमार बंजारे
पिता का नाम: परदेशी बंजारे
मकान संख्या : 36
उम्र : 32 लिंग : पुरुष
फोटो उपलब्ध

286 SFV1979186
निर्वाचक का नाम : सपना बंजारे
पति का नाम: भारती बंजारे
मकान संख्या : 36
उम्र : 31 लिंग : महिला
फोटो उपलब्ध

287 SFV2663441
निर्वाचक का नाम : सीमा बंजारे
पति का नाम: राम कुमार बंजारे
मकान संख्या : 36
उम्र : 31 लिंग : महिला
फोटो उपलब्ध

288 SFV0388579
निर्वाचक का नाम : दरसबाई बन्जारे
पति का नाम: मालिकराम .बन्जारे
मकान संख्या : 37
उम्र : 58 लिंग : महिला
फोटो उपलब्ध

289 SFV0388595
निर्वाचक का नाम : कचरा बाई बन्जारे
पति का नाम: सालिकराम .बन्जारे
मकान संख्या : 37
उम्र : 55 लिंग : महिला
फोटो उपलब्ध

290 GXD2194355
निर्वाचक का नाम : रामगिलास बन्जारे
पिता का नाम: भगतराम
मकान संख्या : 37
उम्र : 51 लिंग : पुरुष
फोटो उपलब्ध

291 SFV0388603
निर्वाचक का नाम : बसन्ती बन्जारे
पति का नाम: रामगिलास .बन्जारे
मकान संख्या : 37
उम्र : 39 लिंग : महिला
फोटो उपलब्ध

292 SFV1468404
निर्वाचक का नाम : सन्त कुमार बंजारे
पिता का नाम: सालिक राम बंजारे
मकान संख्या : 37
उम्र : 37 लिंग : पुरुष
फोटो उपलब्ध

293 SFV0935965
निर्वाचक का नाम : राज किरन
पिता का नाम: धरमलाल बंजारे
मकान संख्या : 37
उम्र : 37 लिंग : महिला
फोटो उपलब्ध

294 SFV1506807
निर्वाचक का नाम : सावित्री बंजारे
पति का नाम: राजकिरण बंजारे
मकान संख्या : 37
उम्र : 33 लिंग : महिला
फोटो उपलब्ध

295 SFV1739663
निर्वाचक का नाम : लक्ष्मण कुमार बंजारे
पिता का नाम: मालिकराम बंजारे
मकान संख्या : 37
उम्र : 32 लिंग : पुरुष
फोटो उपलब्ध

296 SFV2527612
निर्वाचक का नाम : संगीता बाई बजरे
पति का नाम: संत राम बंजारे
मकान संख्या : 37
उम्र : 30 लिंग : महिला
फोटो उपलब्ध

297 SFV2960979
निर्वाचक का नाम : मधु बंजारे
पति का नाम: लक्ष्मण कुमार बंजारे
मकान संख्या : 37
उम्र : 27 लिंग : महिला
फोटो उपलब्ध

298 SFV3056710
निर्वाचक का नाम : राधिका
पिता का नाम: रामगीलास बंजारे
मकान संख्या : 37
उम्र : 22 लिंग : महिला
फोटो उपलब्ध

299 SFV3063195
निर्वाचक का नाम : विकाश बंजारे
पिता का नाम: रामगिलास बंजारे
मकान संख्या : 37
उम्र : 19 लिंग : पुरुष
फोटो उपलब्ध

300 SFV0388637
निर्वाचक का नाम : संतोष बन्जारे
पिता का नाम: खोलबहरा .बन्जारे
मकान संख्या : 38
उम्र : 45 लिंग : पुरुष
फोटो उपलब्ध

301 SFV0388645
निर्वाचक का नाम : सहोद्रा बन्जारे
पति का नाम: संतोष .बन्जारे
मकान संख्या : 38
उम्र : 44 लिंग : महिला
फोटो उपलब्ध

302 SFV0388652
निर्वाचक का नाम : भागवत बन्जारे
पिता का नाम: खोलबहरा .बन्जारे
मकान संख्या : 38
उम्र : 38 लिंग : पुरुष
फोटो उपलब्ध

303 SFV0935981
निर्वाचक का नाम : आशाबाई बंजारे
पति का नाम: भागवत बंजारे
मकान संख्या : 38
उम्र : 35 लिंग : महिला
फोटो उपलब्ध

304 SFV2463859
निर्वाचक का नाम : प्रीति बंजारे
पिता का नाम: संतोष कुमार बंजारे
मकान संख्या : 38
उम्र : 25 लिंग : महिला
फोटो उपलब्ध

305 SFV2463867
निर्वाचक का नाम : अश्वनी कुमार बंजारे
पिता का नाम: संतोष यादव
मकान संख्या : 38
उम्र : 25 लिंग : पुरुष
फोटो उपलब्ध

306 SFV3062742
निर्वाचक का नाम : राखी बंजारे
पिता का नाम: संतोष बंजारे
मकान संख्या : 38
उम्र : 19 लिंग : महिला
फोटो उपलब्ध

307 SFV3150158
निर्वाचक का नाम : रश्मी बंजारे
पिता का नाम: भागवत बंजारे
मकान संख्या : 38
उम्र : 18 लिंग : महिला
फोटो उपलब्ध

308 SFV1384353
निर्वाचक का नाम : सुकलाल बन्जारे
पिता का नाम: हेतूराम बन्जारे
मकान संख्या : 39
उम्र : 68 लिंग : पुरुष
फोटो उपलब्ध

309 GXD2194348
निर्वाचक का नाम : नन्दलाल बन्जारे
पिता का नाम: हेतुराम
मकान संख्या : 39
उम्र : 58 लिंग : पुरुष
फोटो उपलब्ध

310 SFV1648633
निर्वाचक का नाम : बंशीलाल बंजारे
पिता का नाम: नंदलाल बंजारे
मकान संख्या : 39
उम्र : 40 लिंग : पुरुष
फोटो उपलब्ध

311 SFV1648625
निर्वाचक का नाम : सरिता बंजारे
पति का नाम: बंशीलाल बंजारे
मकान संख्या : 39
उम्र : 38 लिंग : महिला
फोटो उपलब्ध

312 SFV1318401
निर्वाचक का नाम : ननकू बंजारे
पिता का नाम: नंदलाल बंजारे
मकान संख्या : 39
उम्र : 37 लिंग : पुरुष
फोटो उपलब्ध

313 SFV2465003
निर्वाचक का नाम : रवि बंजारे
पिता का नाम: सुखलाल बंजारे
मकान संख्या : 39
उम्र : 36 लिंग : पुरुष
फोटो उपलब्ध

314 SFV2894376
निर्वाचक का नाम : सरिता बंजारे
पति का नाम: ननकू बंजारे बंजारे
मकान संख्या : 39
उम्र : 26 लिंग : महिला
फोटो उपलब्ध

315 SFV0388686
निर्वाचक का नाम : गंगाबाई धिरही
पति का नाम: माखन .धिरही
मकान संख्या : 41
उम्र : 71 लिंग : महिला
फोटो उपलब्ध

316 SFV0388694
निर्वाचक का नाम : कांतिबाई धिरही
पति का नाम: केशराम .धिरही
मकान संख्या : 41
उम्र : 50 लिंग : महिला
फोटो उपलब्ध

317 SFV0388702
निर्वाचक का नाम : केशराम धिरही
पिता का नाम: हजारी .धिरही
मकान संख्या : 41
उम्र : 47 लिंग : पुरुष
फोटो उपलब्ध

318 SFV0388710
निर्वाचक का नाम : पुणिर्र्मा धिरही
पति का नाम: अनुजकुमार .धिरही
मकान संख्या : 41
उम्र : 37 लिंग : महिला
फोटो उपलब्ध

319 SFV0936005
निर्वाचक का नाम : अनुज कुमार धिरही
पिता का नाम: माखन धिरही
मकान संख्या : 41
उम्र : 37 लिंग : पुरुष
फोटो उपलब्ध

320 SFV1260215
निर्वाचक का नाम : चन्द्रप्रसाद धिरही
पिता का नाम: माखनलाल धिरही
मकान संख्या : 41
उम्र : 34 लिंग : पुरुष
फोटो उपलब्ध

321 SFV2112605
निर्वाचक का नाम : यशोद धिरही
पति का नाम: चन्द्रप्रकाश धिरही
मकान संख्या : 41
उम्र : 32 लिंग : महिला
फोटो उपलब्ध

322 SFV1979251
निर्वाचक का नाम : सिरधर निराला
पिता का नाम: केशराम निराला
मकान संख्या : 41
उम्र : 32 लिंग : पुरुष
फोटो उपलब्ध

323 SFV2464832
निर्वाचक का नाम : मनीषा निराला
अन्य: केश राम धिरही
मकान संख्या : 41
उम्र : 26 लिंग : महिला
फोटो उपलब्ध

324 SFV0936021
निर्वाचक का नाम : मेमबाई कुर्रे
पति का नाम: गुहाराम कुर्रे
मकान संख्या : 43
उम्र : 75 लिंग : महिला
फोटो उपलब्ध

325 SFV0388744
निर्वाचक का नाम : भुनेश्वर कुर्रे
पिता का नाम: गुहाराम कुर्रे
मकान संख्या : 43
उम्र : 35 लिंग : पुरुष
फोटो उपलब्ध

326 SFV0936039
निर्वाचक का नाम : हीराबाई कुर्रे
पति का नाम: भुनेश्वरसिंह सतनामी
मकान संख्या : 43
उम्र : 35 लिंग : महिला
फोटो उपलब्ध

327 SFV0388751
निर्वाचक का नाम : दिलबाई यादव
पति का नाम: फुटूर .यादव
मकान संख्या : 44
उम्र : 68 लिंग : महिला
फोटो उपलब्ध

328 SFV0936047
निर्वाचक का नाम : राजू यादव
पिता का नाम: फुटूर यादव
मकान संख्या : 44
उम्र : 39 लिंग : पुरुष
फोटो उपलब्ध

329 SFV0388769
निर्वाचक का नाम : नरेश कुमार यादव
पिता का नाम: फुटूर .यादव
मकान संख्या : 44
उम्र : 37 लिंग : पुरुष
फोटो उपलब्ध

330 SFV1468412
निर्वाचक का नाम : अमृका यादव
पति का नाम: राजू यादव
मकान संख्या : 44
उम्र : 37 लिंग : महिला
फोटो उपलब्ध

331 SFV1260231
निर्वाचक का नाम : सुरेश यादव
माता का नाम: दिलबाई यादव
मकान संख्या : 44
उम्र : 36 लिंग : पुरुष
फोटो उपलब्ध

332 SFV1318419
निर्वाचक का नाम : महेश यादव
पिता का नाम: फुटुर यादव
मकान संख्या : 44
उम्र : 36 लिंग : पुरुष
फोटो उपलब्ध

333 SFV1260223
निर्वाचक का नाम : कुमारी यादव
पिता का नाम: नरेशकुमार यादव
मकान संख्या : 44
उम्र : 36 लिंग : महिला
फोटो उपलब्ध

334 SFV2445427
निर्वाचक का नाम : फ़लीता यादव
पति का नाम: सुरेश यादव
मकान संख्या : 44
उम्र : 35 लिंग : महिला
फोटो उपलब्ध

335 SFV2445476
निर्वाचक का नाम : गौरी यादव
पति का नाम: महेश यादव
मकान संख्या : 44
उम्र : 35 लिंग : महिला
फोटो उपलब्ध

336 SFV3049145
निर्वाचक का नाम : जीवजोधन यादव
पिता का नाम: राजू यादव
मकान संख्या : 44
उम्र : 21 लिंग : पुरुष
फोटो उपलब्ध

337 SFV3069457
निर्वाचक का नाम : ज्योति यादव
पिता का नाम: नरेश यादव
मकान संख्या : 44
उम्र : 19 लिंग : महिला
फोटो उपलब्ध

338 SFV1260249
निर्वाचक का नाम : रोहित यादव
पिता का नाम: बबलू यादव
मकान संख्या : 45
उम्र : 41 लिंग : पुरुष
फोटो उपलब्ध

339 SFV1260256
निर्वाचक का नाम : दुलारी यादव
पति का नाम: रोहितराम यादव
मकान संख्या : 45
उम्र : 39 लिंग : महिला
फोटो उपलब्ध

340 SFV1193218
निर्वाचक का नाम : इतवारा यादव
अन्य: समारू यादव
मकान संख्या : 45
उम्र : 36 लिंग : महिला
फोटो उपलब्ध

341 SFV0388801
निर्वाचक का नाम : शांतिबाई धिरही
पति का नाम: टीकाराम .धिरही
मकान संख्या : 46
उम्र : 56 लिंग : महिला
फोटो उपलब्ध

342 SFV0388819
निर्वाचक का नाम : कपसा बाई धिरही
पति का नाम: सीताराम .धिरही
मकान संख्या : 46
उम्र : 55 लिंग : महिला
फोटो उपलब्ध

343 SFV0388827
निर्वाचक का नाम : रामलाल धिरही
पिता का नाम: तिलकराम .धिरही
मकान संख्या : 46
उम्र : 50 लिंग : पुरुष
फोटो उपलब्ध

344 SFV0388835
निर्वाचक का नाम : रामकुमारी धिरही
पति का नाम: रामलाल .धिरही
मकान संख्या : 46
उम्र : 47 लिंग : महिला
फोटो उपलब्ध

345 SFV2464816
निर्वाचक का नाम : चैन सिंग धिरही
पिता का नाम: टीका राम धिरही
मकान संख्या : 46
उम्र : 31 लिंग : पुरुष
फोटो उपलब्ध

346 SFV2464790
निर्वाचक का नाम : विजय सिंग धिरही
पिता का नाम: टीकाराम धिरही
मकान संख्या : 46
उम्र : 28 लिंग : पुरुष
फोटो उपलब्ध

347 SFV2464824
निर्वाचक का नाम : अंजली निराला
पति का नाम: चैन सिंग धिरही
मकान संख्या : 46
उम्र : 27 लिंग : महिला
फोटो उपलब्ध

348 SFV2464808
निर्वाचक का नाम : मालती धिरही
पिता का नाम: टीका राम धिरही
मकान संख्या : 46
उम्र : 25 लिंग : महिला
फोटो उपलब्ध

349 SFV3062684
निर्वाचक का नाम : सुमन धिरही
पति का नाम: विजय धिरही
मकान संख्या : 46
उम्र : 25 लिंग : महिला
फोटो उपलब्ध

350 SFV3049319
निर्वाचक का नाम : रोशन धिरही
पिता का नाम: विजय सिंह धिरही
मकान संख्या : 46
उम्र : 20 लिंग : पुरुष
फोटो उपलब्ध

351 SFV0936062
निर्वाचक का नाम : धानबाई धिरही
पति का नाम: पुकराम धिरही
मकान संख्या : 47
उम्र : 64 लिंग : महिला
फोटो उपलब्ध

352 SFV0388843
निर्वाचक का नाम : सम्मेलाल निराला
पिता का नाम: पुकराम निराला
मकान संख्या : 47
उम्र : 46 लिंग : पुरुष
फोटो उपलब्ध

353 SFV1260264
निर्वाचक का नाम : कोमल धिरही
पति का नाम: समेलाल धिरही
मकान संख्या : 47
उम्र : 44 लिंग : महिला
फोटो उपलब्ध

354 SFV3064409
निर्वाचक का नाम : समीर निराला
पिता का नाम: सम्मेलाल
मकान संख्या : 47
उम्र : 23 लिंग : पुरुष
फोटो उपलब्ध

355 SFV3064391
निर्वाचक का नाम : अमित धिरही
पिता का नाम: सम्मेलाल धिरही
मकान संख्या : 47
उम्र : 20 लिंग : पुरुष
फोटो उपलब्ध

356 SFV2244150
निर्वाचक का नाम : विनोद
पिता का नाम: शोभनाथ
मकान संख्या : 56
उम्र : 26 लिंग : पुरुष
फोटो उपलब्ध

357 SFV1979277
निर्वाचक का नाम : केन्द्र कुमार टंडन
पिता का नाम: हिरालाल टंडन
मकान संख्या : 65
उम्र : 33 लिंग : पुरुष
फोटो उपलब्ध

358 SFV3062759
निर्वाचक का नाम : कुमारी भुनेश्वरी धिरही
पति का नाम: केंद्र कुमार टंडन
मकान संख्या : 65
उम्र : 32 लिंग : महिला
फोटो उपलब्ध

359 SFV1979285
निर्वाचक का नाम : किरण कुमार यादव
पिता का नाम: कान्दावहलिया यादव
मकान संख्या : 66
उम्र : 30 लिंग : पुरुष
फोटो उपलब्ध

360 SFV1979293
निर्वाचक का नाम : इंन्द्रजी निराला
पिता का नाम: फैदाराम निराला
मकान संख्या : 68
उम्र : 32 लिंग : पुरुष
फोटो उपलब्ध

361 SFV2902849
निर्वाचक का नाम : राहुल निराला
पिता का नाम: केश राम निराला
मकान संख्या : 69
उम्र : 22 लिंग : पुरुष
फोटो उपलब्ध

362 SFV2902906
निर्वाचक का नाम : कंचन बंजारे
पिता का नाम: सालिक राम बंजारे
मकान संख्या : 106
उम्र : 23 लिंग : महिला
फोटो उपलब्ध

363 SFV3124971
निर्वाचक का नाम : ज्योति
पिता का नाम: राजेश कुमार
मकान संख्या : 239
उम्र : 21 लिंग : महिला
फोटो उपलब्ध

364 SFV3147436
निर्वाचक का नाम : ईशा निराला
पति का नाम: अरुन कुमार
मकान संख्या : मकान नं 50
उम्र : 21 लिंग : महिला
फोटो उपलब्ध

365 SFV0936088
निर्वाचक का नाम : संजय भारद्वाज
पिता का नाम: तिरिथ राम भरद्वाज भारती
मकान संख्या : 3 ग
उम्र : 36 लिंग : पुरुष
फोटो उपलब्ध

366 SFV0391037
निर्वाचक का नाम : इन्द्रजीत भारती
पिता का नाम: फिरतराम भारती
मकान संख्या : 03/ग
उम्र : 37 लिंग : पुरुष
फोटो उपलब्ध

367 SFV0391029
निर्वाचक का नाम : चिंकी भारती
पति का नाम: इन्द्रजीत भारती भारती
मकान संख्या : 03/ग
उम्र : 34 लिंग : महिला
फोटो उपलब्ध

368 SFV1384395
निर्वाचक का नाम : बुधवारा बाई कुर्रे
पति का नाम: रमेश लाल कुर्रे
मकान संख्या : 05
उम्र : 76 लिंग : महिला
फोटो उपलब्ध

369 SFV1384403
निर्वाचक का नाम : दिनेश कुमार कुर्रे
पिता का नाम: रेशम लाल कुर्रे
मकान संख्या : 05
उम्र : 36 लिंग : पुरुष
फोटो उपलब्ध

370 SFV1384411
निर्वाचक का नाम : हीराधर कुर्रे
पिता का नाम: कृष्णो कुर्रे कुर्रे
मकान संख्या : 05
उम्र : 34 लिंग : पुरुष
फोटो उपलब्ध

371 SFV2389245
निर्वाचक का नाम : राधिका बाई कुर्रे
पति का नाम: दिनेश कुमार कुर्रे
मकान संख्या : 05
उम्र : 33 लिंग : महिला
फोटो उपलब्ध

372 SFV3128386
निर्वाचक का नाम : संगीता
पिता का नाम: हीरालाल कुर्रे
मकान संख्या : 07
उम्र : 20 लिंग : महिला
फोटो उपलब्ध

373 SFV3128402
निर्वाचक का नाम : नेहा कुमारी कुर्रे कुर्रे
पिता का नाम: हीरालाल कुर्रे
मकान संख्या : 07
उम्र : 19 लिंग : महिला
फोटो उपलब्ध

374 SFV0391045
निर्वाचक का नाम : अनिल कुमार महिलांगे
पिता का नाम: फूलबहार सिंह महिलांगे
मकान संख्या : 10
उम्र : 35 लिंग : पुरुष
फोटो उपलब्ध

375 SFV1739531
निर्वाचक का नाम : श्याम कुमारी महिलांगे
पति का नाम: शशी कुमार महिलांगे
मकान संख्या : 10
उम्र : 31 लिंग : महिला
फोटो उपलब्ध

376 SFV1739564
निर्वाचक का नाम : कुमारी महेन्द्र
पति का नाम: उत्तम कुमार महेन्द्र
मकान संख्या : 11
उम्र : 37 लिंग : महिला
फोटो उपलब्ध

377 SFV1739572
निर्वाचक का नाम : बसंत कुमार महेन्द्र
पिता का नाम: भगवान दास महेन्द्र
मकान संख्या : 11
उम्र : 36 लिंग : पुरुष
फोटो उपलब्ध

378 SFV1374230
निर्वाचक का नाम : ओमप्रकाश कुर्रे
पिता का नाम: शिवराम कुर्रे
मकान संख्या : 12
उम्र : 39 लिंग : पुरुष
फोटो उपलब्ध

379 SFV1739580
निर्वाचक का नाम : सुकृता कुर्रे
पति का नाम: ओम प्रकाश कुर्रे
मकान संख्या : 12
उम्र : 36 लिंग : महिला
फोटो उपलब्ध

380 SFV2112506
निर्वाचक का नाम : सतबाई कुर्रे
पति का नाम: हरिप्रसाद कुर्रे
मकान संख्या : 14
उम्र : 38 लिंग : महिला
फोटो उपलब्ध

381 SFV1739598
निर्वाचक का नाम : मिनाक्षी कुर्रे
पति का नाम: जवाहर लाल कुर्रे
मकान संख्या : 16
उम्र : 37 लिंग : महिला
फोटो उपलब्ध

382 SFV1318427
निर्वाचक का नाम : दिनेशकुमार बंजारे
पिता का नाम: खोलबहरा बंजारे
मकान संख्या : 38
उम्र : 34 लिंग : पुरुष
फोटो उपलब्ध

383 SFV2385466
निर्वाचक का नाम : देव कुमारी बंजारे
पति का नाम: दिनेश कुमार बंजारे
मकान संख्या : 38
उम्र : 31 लिंग : महिला
फोटो उपलब्ध

384 SFV2484368
निर्वाचक का नाम : संजय धिर्ही
पिता का नाम: सम्मे लाल निराला
मकान संख्या : 47
उम्र : 28 लिंग : पुरुष
फोटो उपलब्ध

385 SFV0388876
निर्वाचक का नाम : गेसराम धिरही
पिता का नाम: फूलसाय .धिरही
मकान संख्या : 48
उम्र : 50 लिंग : पुरुष
फोटो उपलब्ध

386 SFV0388884
निर्वाचक का नाम : पुनीबाई धिरही
पति का नाम: गेसराम .धिरही
मकान संख्या : 48
उम्र : 48 लिंग : महिला
फोटो उपलब्ध

387 SFV1739671
निर्वाचक का नाम : सुनिमा निराला
पति का नाम: राकेश कुमार निराला
मकान संख्या : 48
उम्र : 31 लिंग : महिला
फोटो उपलब्ध

388 SFV0388892
निर्वाचक का नाम : उदल धिरही
पिता का नाम: राजाराम .धिरही
मकान संख्या : 49
उम्र : 64 लिंग : पुरुष
फोटो उपलब्ध

389 SFV0388900
निर्वाचक का नाम : अमृकाबाई धिरही
पति का नाम: उदल .धिरही
मकान संख्या : 49
उम्र : 61 लिंग : महिला
फोटो उपलब्ध

390 SFV0391052
निर्वाचक का नाम : भुनेश्वर निराला
पिता का नाम: उदल निराला
मकान संख्या : 49
उम्र : 39 लिंग : पुरुष
फोटो उपलब्ध

391 SFV1648641
निर्वाचक का नाम : पिंकी निराला
पति का नाम: भुवनेश्वर निराला
मकान संख्या : 49
उम्र : 36 लिंग : महिला
फोटो उपलब्ध

392 SFV2527844
निर्वाचक का नाम : सोनिया कुमारी निराला
पति का नाम: समेलाल निराला
मकान संख्या : 49
उम्र : 25 लिंग : महिला
फोटो उपलब्ध

393 SFV0388918
निर्वाचक का नाम : भगतराम धिरही
पिता का नाम: सन्था .धिरही
मकान संख्या : 50
उम्र : 88 लिंग : पुरुष
फोटो उपलब्ध

394 SFV0388926
निर्वाचक का नाम : गीताराम धिरही
पिता का नाम: भगतराम .धिरही
मकान संख्या : 50
उम्र : 55 लिंग : पुरुष
फोटो उपलब्ध

395 SFV0388942
निर्वाचक का नाम : शंकरलाल धिरही
पिता का नाम: भगतराम .धिरही
मकान संख्या : 50
उम्र : 47 लिंग : पुरुष
फोटो उपलब्ध

396 SFV0388959
निर्वाचक का नाम : नहरबाई धिरही
पति का नाम: शंकरलाल .धिरही
मकान संख्या : 50
उम्र : 43 लिंग : महिला
फोटो उपलब्ध

397 SFV0936104
निर्वाचक का नाम : राजेन्द्र धिरही
पिता का नाम: गीताराम धिरही
मकान संख्या : 50
उम्र : 37 लिंग : पुरुष
फोटो उपलब्ध

398 SFV1979475
निर्वाचक का नाम : राजूसिंह निराला
पिता का नाम: गीताराम निराला
मकान संख्या : 50
उम्र : 31 लिंग : पुरुष
फोटो उपलब्ध

399 SFV2389344
निर्वाचक का नाम : तोकेश्वर निराला
पिता का नाम: शंकर लाल निराला
मकान संख्या : 50
उम्र : 29 लिंग : पुरुष
फोटो उपलब्ध

400 SFV2626174
निर्वाचक का नाम : शांति निराला
पति का नाम: टोकेश्वर निराला
मकान संख्या : 50
उम्र : 27 लिंग : महिला
फोटो उपलब्ध

401 SFV2620029
निर्वाचक का नाम : राहुल
पिता का नाम: शंकरलाल धिरहि
मकान संख्या : 50
उम्र : 23 लिंग : पुरुष
फोटो उपलब्ध

402 SFV0388975
निर्वाचक का नाम : बंगलाबाई धिरही
पति का नाम: धनीराम .धिरही
मकान संख्या : 51
उम्र : 52 लिंग : महिला
फोटो उपलब्ध

403 SFV2112613
निर्वाचक का नाम : देव कुमार धिरही
पिता का नाम: धनीराम धिरही
मकान संख्या : 51
उम्र : 32 लिंग : पुरुष
फोटो उपलब्ध

404 SFV1979491
निर्वाचक का नाम : जानकी धिरही
पति का नाम: देवकुमार धिरही
मकान संख्या : 51
उम्र : 30 लिंग : महिला
फोटो उपलब्ध

405 SFV2389302
निर्वाचक का नाम : संदीप कुमार धिरही
पिता का नाम: धनीराम धिरही
मकान संख्या : 51
उम्र : 28 लिंग : पुरुष
फोटो उपलब्ध

406 SFV2573830
निर्वाचक का नाम : उमा धीरही
पति का नाम: संदीप कुमार धिरहि
मकान संख्या : 51
उम्र : 23 लिंग : महिला
फोटो उपलब्ध

407 SFV0388983
निर्वाचक का नाम : पुराइन धिरही
पति का नाम: रामभरोस .धिरही
मकान संख्या : 52
उम्र : 81 लिंग : महिला
फोटो उपलब्ध

408 SFV0388991
निर्वाचक का नाम : किशोरी लाल धिरही
पिता का नाम: रामभरोस .धिरही
मकान संख्या : 52
उम्र : 49 लिंग : पुरुष
फोटो उपलब्ध

409 SFV0389007
निर्वाचक का नाम : रामकुमारी धिरही
पति का नाम: खिशोरीलाल .धिरही
मकान संख्या : 52
उम्र : 47 लिंग : महिला
फोटो उपलब्ध

410 SFV0389015
निर्वाचक का नाम : चैतराम धिरही
पिता का नाम: रामभरोस .धिरही
मकान संख्या : 52
उम्र : 44 लिंग : पुरुष
फोटो उपलब्ध

411 SFV0389023
निर्वाचक का नाम : शुकवारा धिरही
पति का नाम: चैतराम .धिरही
मकान संख्या : 52
उम्र : 41 लिंग : महिला
फोटो उपलब्ध

412 SFV2727873
निर्वाचक का नाम : पूजा निराला
पिता का नाम: चैत राम
मकान संख्या : 52
उम्र : 25 लिंग : महिला
फोटो उपलब्ध

413 SFV2972123
निर्वाचक का नाम : मनोज धिरही
पिता का नाम: किशोरी लाल धिरही
मकान संख्या : 52
उम्र : 25 लिंग : पुरुष
फोटो उपलब्ध

414 SFV2817005
निर्वाचक का नाम : सोनिया धिरही
पिता का नाम: किशोरी लाल धिरही
मकान संख्या : 52
उम्र : 20 लिंग : महिला
फोटो उपलब्ध

415 GXD2194421
निर्वाचक का नाम : गयाराम धिरही
पिता का नाम: कृपाराम
मकान संख्या : 53
उम्र : 61 लिंग : पुरुष
फोटो उपलब्ध

416 SFV0389056
निर्वाचक का नाम : फुलटोरी धिरही
पति का नाम: गयाराम .धिरही
मकान संख्या : 53
उम्र : 58 लिंग : महिला
फोटो उपलब्ध

417 SFV0389064
निर्वाचक का नाम : लेखाबाई धिरही
पति का नाम: रुपराम .धिरही
मकान संख्या : 53
उम्र : 45 लिंग : महिला
फोटो उपलब्ध

418 SFV0389072
निर्वाचक का नाम : रुपराम धिरही
पिता का नाम: कृपाराम .धिरही
मकान संख्या : 53
उम्र : 43 लिंग : पुरुष
फोटो उपलब्ध

419 SFV0389080
निर्वाचक का नाम : सीताबाई धिरही
पति का नाम: लेखराम .धिरही
मकान संख्या : 53
उम्र : 41 लिंग : महिला
फोटो उपलब्ध

420 SFV1318435
निर्वाचक का नाम : नितू धिरही
पति का नाम: लिखीतप्रसाद धिरही
मकान संख्या : 53
उम्र : 35 लिंग : महिला
फोटो उपलब्ध

421 SFV1318443
निर्वाचक का नाम : लिखित प्रसाद
पिता का नाम: गयाराम धिरही
मकान संख्या : 53
उम्र : 34 लिंग : पुरुष
फोटो उपलब्ध

422 SFV1979517
निर्वाचक का नाम : प्रेमलाल निराला
पिता का नाम: गयाराम निराला
मकान संख्या : 53
उम्र : 31 लिंग : पुरुष
फोटो उपलब्ध

423 SFV1979509
निर्वाचक का नाम : प्रमोद कुमार निराला
पिता का नाम: गयाराम निराला
मकान संख्या : 53
उम्र : 30 लिंग : पुरुष
फोटो उपलब्ध

424 SFV2463727
निर्वाचक का नाम : तुलसी बाई निराला
पति का नाम: प्रेम लाल निराला
मकान संख्या : 53
उम्र : 30 लिंग : महिला
फोटो उपलब्ध

425 SFV2732212
निर्वाचक का नाम : मीना निराला
पति का नाम: प्रमोद कुमार निराला
मकान संख्या : 53
उम्र : 26 लिंग : महिला
फोटो उपलब्ध

426 SFV2728624
निर्वाचक का नाम : यशपाल धिरही
पिता का नाम: रूप लाल धिरही
मकान संख्या : 53
उम्र : 22 लिंग : पुरुष
फोटो उपलब्ध

427 SFV2732071
निर्वाचक का नाम : नंदनी
माता का नाम: सीता बाई धिरही
मकान संख्या : 53
उम्र : 22 लिंग : महिला
फोटो उपलब्ध

428 SFV2712529
निर्वाचक का नाम : सुरज कुमार धिरही
माता का नाम: सीता बाई धिरही
मकान संख्या : 53
उम्र : 21 लिंग : पुरुष
फोटो उपलब्ध

429 SFV2898344
निर्वाचक का नाम : निशा धिरही
पति का नाम: यशपाल धिरही
मकान संख्या : 53
उम्र : 20 लिंग : महिला
फोटो उपलब्ध

430 SFV0389106
निर्वाचक का नाम : पेशमति धिरही
पति का नाम: घनाराम .धिरही
मकान संख्या : 54
उम्र : 61 लिंग : महिला
फोटो उपलब्ध

431 SFV0936112
निर्वाचक का नाम : मथुराप्रसाद धिरही
पिता का नाम: घनाराम धिरही
मकान संख्या : 54
उम्र : 39 लिंग : पुरुष
फोटो उपलब्ध

432 SFV0389114
निर्वाचक का नाम : टेकराम धिरही
पिता का नाम: घनाराम .धिरही
मकान संख्या : 54
उम्र : 37 लिंग : पुरुष
फोटो उपलब्ध

433 SFV1260272
निर्वाचक का नाम : निर्र्मला धिरही
पति का नाम: टेकराम धिरही
मकान संख्या : 54
उम्र : 36 लिंग : महिला
फोटो उपलब्ध

434 SFV1979525
निर्वाचक का नाम : तिरिथ बाई धिरज
पति का नाम: मथुरा धिरज
मकान संख्या : 54
उम्र : 35 लिंग : महिला
फोटो उपलब्ध

435 SFV1979533
निर्वाचक का नाम : राजनारायण धीरज
पिता का नाम: घनाराम धीरज
मकान संख्या : 54
उम्र : 31 लिंग : पुरुष
फोटो उपलब्ध

436 SFV2964617
निर्वाचक का नाम : आदित्य धिरही
पिता का नाम: टेक राम धिरही
मकान संख्या : 54
उम्र : 20 लिंग : पुरुष
फोटो उपलब्ध

437 SFV0936120
निर्वाचक का नाम : घनश्याम धीरज
पिता का नाम: पाकी राम धीरज
मकान संख्या : 55
उम्र : 50 लिंग : पुरुष
फोटो उपलब्ध

438 SFV1260280
निर्वाचक का नाम : अमृतबाई धीरज
पति का नाम: घनश्याम धीरज
मकान संख्या : 55
उम्र : 48 लिंग : महिला
फोटो उपलब्ध

439 SFV0936138
निर्वाचक का नाम : भुरीबाई धीरज
पिता का नाम: पाकीराम धीरज
मकान संख्या : 55
उम्र : 43 लिंग : महिला
फोटो उपलब्ध

440 SFV0936146
निर्वाचक का नाम : दूजराम धीरज
पिता का नाम: पाकीराम धीरज
मकान संख्या : 55
उम्र : 40 लिंग : पुरुष
फोटो उपलब्ध

441 SFV0936153
निर्वाचक का नाम : लक्ष्मी धीरज
पति का नाम: दूजराम धीरज
मकान संख्या : 55
उम्र : 38 लिंग : महिला
फोटो उपलब्ध

442 SFV1979541
निर्वाचक का नाम : लक्ष्मीकांत धीरज
पिता का नाम: घनश्याम
मकान संख्या : 55
उम्र : 30 लिंग : पुरुष
फोटो उपलब्ध

443 SFV2937647
निर्वाचक का नाम : राधिका महिलांगे
पति का नाम: लक्ष्मीकांत धीरज
मकान संख्या : 55
उम्र : 28 लिंग : महिला
फोटो उपलब्ध

444 SFV2548865
निर्वाचक का नाम : पूनम
पिता का नाम: घनश्याम
मकान संख्या : 55
उम्र : 23 लिंग : महिला
फोटो उपलब्ध

445 SFV2548923
निर्वाचक का नाम : स्वाती धीरज
पिता का नाम: दुजराम धीरज
मकान संख्या : 55
उम्र : 23 लिंग : महिला
फोटो उपलब्ध

446 SFV2899508
निर्वाचक का नाम : नीलम धीरज
पिता का नाम: घनश्याम धीरज
मकान संख्या : 55
उम्र : 21 लिंग : महिला
फोटो उपलब्ध

447 SFV2900017
निर्वाचक का नाम : ज्योति धीरज
पिता का नाम: दुजराम धीरज
मकान संख्या : 55
उम्र : 20 लिंग : महिला
फोटो उपलब्ध

448 SFV0936161
निर्वाचक का नाम : धांगड़प्रसाद धिरही
पिता का नाम: कुशवा धिरही
मकान संख्या : 56
उम्र : 64 लिंग : पुरुष
फोटो उपलब्ध

449 SFV0389130
निर्वाचक का नाम : मोगराबाई धिरही
पति का नाम: धांगड़प्रसाद .धिरही
मकान संख्या : 56
उम्र : 61 लिंग : महिला
फोटो उपलब्ध

450 SFV0389148
निर्वाचक का नाम : तीजराम धिरही
पिता का नाम: कुशवा .धिरही
मकान संख्या : 56
उम्र : 59 लिंग : पुरुष
फोटो उपलब्ध

451 SFV0389155
निर्वाचक का नाम : रजनी धिरही
पति का नाम: तीजराम .धिरही
मकान संख्या : 56
उम्र : 54 लिंग : महिला
फोटो उपलब्ध

452 SFV0389163
निर्वाचक का नाम : रेशमबाई धिरही
पिता का नाम: कुशवा .धिरही
मकान संख्या : 56
उम्र : 50 लिंग : महिला
फोटो उपलब्ध

453 SFV1260298
निर्वाचक का नाम : शोभनाथ धिरही
पिता का नाम: कुशवा धिरही
मकान संख्या : 56
उम्र : 47 लिंग : पुरुष
फोटो उपलब्ध

454 SFV1260306
निर्वाचक का नाम : तुलसीबाई धिरही
पति का नाम: शोभनाथ धिरही
मकान संख्या : 56
उम्र : 46 लिंग : महिला
फोटो उपलब्ध

455 SFV0389171
निर्वाचक का नाम : नीलाराम धिरही
पिता का नाम: कुशवा .धिरही
मकान संख्या : 56
उम्र : 42 लिंग : पुरुष
फोटो उपलब्ध

456 SFV1260314
निर्वाचक का नाम : समारिनबाई धीरहे
पिता का नाम: नीलाराम धीरहे
मकान संख्या : 56
उम्र : 41 लिंग : महिला
फोटो उपलब्ध

457 SFV0936179
निर्वाचक का नाम : गजानंद धिरही
पिता का नाम: धांगडप्रसाद धिरही
मकान संख्या : 56
उम्र : 40 लिंग : पुरुष
फोटो उपलब्ध

458 SFV1648658
निर्वाचक का नाम : गायत्री निराला
पति का नाम: गजानंद निराला
मकान संख्या : 56
उम्र : 40 लिंग : महिला
फोटो उपलब्ध

459 SFV1739713
निर्वाचक का नाम : संजय कुमार धिरहे
पिता का नाम: तीजराम धिरहे
मकान संख्या : 56
उम्र : 32 लिंग : पुरुष
फोटो उपलब्ध

460 SFV2465078
निर्वाचक का नाम : अंजली कुमारी धीरही
पिता का नाम: तीज राम धिरही
मकान संख्या : 56
उम्र : 27 लिंग : महिला
फोटो उपलब्ध

461 SFV2573863
निर्वाचक का नाम : साहिल निराला
पिता का नाम: गजानंद निराला
मकान संख्या : 56
उम्र : 23 लिंग : पुरुष
फोटो उपलब्ध

462 SFV2929461
निर्वाचक का नाम : विशाल निराला
पिता का नाम: शोभनाथ निराला
मकान संख्या : 56
उम्र : 21 लिंग : पुरुष
फोटो उपलब्ध

463 SFV0936203
निर्वाचक का नाम : बरातु धिरही
पिता का नाम: दरसराम धिरही
मकान संख्या : 57
उम्र : 61 लिंग : पुरुष
फोटो उपलब्ध

464 SFV0389205
निर्वाचक का नाम : भीमप्रसाद धिरही
पिता का नाम: दरसराम .धिरही
मकान संख्या : 57
उम्र : 52 लिंग : पुरुष
फोटो उपलब्ध

465 SFV1979574
निर्वाचक का नाम : चम्पाबाई धीरही
पति का नाम: भीमप्रसाद धीरही
मकान संख्या : 57
उम्र : 52 लिंग : महिला
फोटो उपलब्ध

466 GXD2194652
निर्वाचक का नाम : गीताराम धिरही
पिता का नाम: दरसराम
मकान संख्या : 57
उम्र : 51 लिंग : पुरुष
फोटो उपलब्ध

467 SFV1979582
निर्वाचक का नाम : ललिता बाई धीरही
पति का नाम: गीताराम धीरही
मकान संख्या : 57
उम्र : 46 लिंग : महिला
फोटो उपलब्ध

468 SFV0389213
निर्वाचक का नाम : ग्राहणलाल धिरही
पिता का नाम: दसरुराम .धिरही
मकान संख्या : 57
उम्र : 45 लिंग : पुरुष
फोटो उपलब्ध

469 SFV0389221
निर्वाचक का नाम : फुलेश्वरी धिरही
पति का नाम: ग्रहणलाल .धिरही
मकान संख्या : 57
उम्र : 44 लिंग : महिला
फोटो उपलब्ध

470 SFV0936211
निर्वाचक का नाम : चरन कुमार धिरही
पिता का नाम: बरातु धिरही
मकान संख्या : 57
उम्र : 39 लिंग : पुरुष
फोटो उपलब्ध

471 SFV0936229
निर्वाचक का नाम : भगवती धिरही
पति का नाम: चरन कुमार धिरही
मकान संख्या : 57
उम्र : 37 लिंग : महिला
फोटो उपलब्ध

472 SFV0936237
निर्वाचक का नाम : संतोष कुमार धिरही
पिता का नाम: बरातु धिरही
मकान संख्या : 57
उम्र : 36 लिंग : पुरुष
फोटो उपलब्ध

473 SFV1979566
निर्वाचक का नाम : प्रभोजचक्रवती धीरज
पिता का नाम: बरातू धीरज
मकान संख्या : 57
उम्र : 32 लिंग : पुरुष
फोटो उपलब्ध

474 SFV2665354
निर्वाचक का नाम : जमुना धिरही
पति का नाम: प्रभोचक्रवर्ती धीरज
मकान संख्या : 57
उम्र : 31 लिंग : महिला
फोटो उपलब्ध

475 SFV2898351
निर्वाचक का नाम : योगेशवरी धिरही
पिता का नाम: भीम प्रसाद धिरही
मकान संख्या : 57
उम्र : 23 लिंग : महिला
फोटो उपलब्ध

476 SFV2898385
निर्वाचक का नाम : दिलेशवर धिरही
पिता का नाम: भीम प्रसाद धिरही
मकान संख्या : 57
उम्र : 22 लिंग : पुरुष
फोटो उपलब्ध

477 SFV3056041
निर्वाचक का नाम : दिनेश धिरही
पिता का नाम: गीता राम धिरही
मकान संख्या : 57
उम्र : 20 लिंग : पुरुष
फोटो उपलब्ध

478 SFV3150471
निर्वाचक का नाम : चांदनी धिरही
पिता का नाम: चरण कुमार धिरही
मकान संख्या : 57
उम्र : 18 लिंग : महिला
फोटो उपलब्ध

479 SFV0936260
निर्वाचक का नाम : रतनमति भारद्वाज
पति का नाम: रामराय भारद्वाज
मकान संख्या : 59
उम्र : 81 लिंग : महिला
फोटो उपलब्ध

480 SFV0389247
निर्वाचक का नाम : महेत्तर भारद्वाज
पिता का नाम: रामराय भारद्वाज
मकान संख्या : 59
उम्र : 61 लिंग : पुरुष
फोटो उपलब्ध

481 SFV0389254
निर्वाचक का नाम : शांतिबाई भारद्वाज
पति का नाम: महेत्तर भारद्वाज
मकान संख्या : 59
उम्र : 58 लिंग : महिला
फोटो उपलब्ध

482 SFV0936278
निर्वाचक का नाम : चैतराम भारद्वाज
पिता का नाम: रामराय भारद्वाज
मकान संख्या : 59
उम्र : 57 लिंग : पुरुष
फोटो उपलब्ध

483 SFV0389262
निर्वाचक का नाम : गौरीबाई भारद्वाज
पति का नाम: चैतराम भारद्वाज
मकान संख्या : 59
उम्र : 55 लिंग : महिला
फोटो उपलब्ध

484 SFV0389270
निर्वाचक का नाम : भागवत प्रसाद भारद्वाज
पिता का नाम: रामराय भारद्वाज
मकान संख्या : 59
उम्र : 47 लिंग : पुरुष
फोटो उपलब्ध

485 SFV0389288
निर्वाचक का नाम : तिजमती भारद्वाज
पति का नाम: भागवत प्रसाद भारद्वाज
मकान संख्या : 59
उम्र : 41 लिंग : महिला
फोटो उपलब्ध

486 SFV0936286
निर्वाचक का नाम : गणेश कुमार भारद्वाज
पिता का नाम: महेत्तर भारद्वाज
मकान संख्या : 59
उम्र : 38 लिंग : पुरुष
फोटो उपलब्ध

487 SFV0936252
निर्वाचक का नाम : सावित्री बाई भारती
पति का नाम: गनेश भारती
मकान संख्या : 59
उम्र : 37 लिंग : महिला
फोटो उपलब्ध

488 SFV1979608
निर्वाचक का नाम : नोहर कुमार भारद्वाज
पिता का नाम: चैतराम भारद्वाज
मकान संख्या : 59
उम्र : 30 लिंग : पुरुष
फोटो उपलब्ध

489 SFV2573772
निर्वाचक का नाम : अजय कुमार भारद्वाज
पिता का नाम: महेत्तर भारद्वाज
मकान संख्या : 59
उम्र : 25 लिंग : पुरुष
फोटो उपलब्ध

490 SFV2899433
निर्वाचक का नाम : मुकेश कुमार भारद्वाज
पिता का नाम: भागवत प्रसाद भारद्वाज
मकान संख्या : 59
उम्र : 21 लिंग : पुरुष
फोटो उपलब्ध

491 SFV0389296
निर्वाचक का नाम : फूलबाई भारद्वाज
पति का नाम: रामदास भारद्वाज
मकान संख्या : 60
उम्र : 79 लिंग : महिला
फोटो उपलब्ध

492 SFV1260322
निर्वाचक का नाम : तुलसीदास भारद्वाज
पिता का नाम: रामदास भारद्वाज
मकान संख्या : 60
उम्र : 51 लिंग : पुरुष
फोटो उपलब्ध

493 SFV1260330
निर्वाचक का नाम : धानबाई भारद्वाज
पति का नाम: तुलसीदास भारद्वाज
मकान संख्या : 60
उम्र : 49 लिंग : महिला
फोटो उपलब्ध

494 SFV1260348
निर्वाचक का नाम : नानदाऊ भारद्वाज
पिता का नाम: रामदास भारद्वाज
मकान संख्या : 60
उम्र : 48 लिंग : पुरुष
फोटो उपलब्ध

495 SFV0936294
निर्वाचक का नाम : भुवनलाल भारद्वाज
पिता का नाम: रामदास भारद्वाज
मकान संख्या : 60
उम्र : 42 लिंग : पुरुष
फोटो उपलब्ध

496 SFV0389304
निर्वाचक का नाम : मोंगराबाई भारद्वाज
पति का नाम: नानदाऊ भारद्वाज
मकान संख्या : 60
उम्र : 41 लिंग : महिला
फोटो उपलब्ध

497 SFV1260363
निर्वाचक का नाम : कचराबाई भारद्वाज
पति का नाम: भुवनलाल भारद्वाज
मकान संख्या : 60
उम्र : 40 लिंग : महिला
फोटो उपलब्ध

498 SFV1979624
निर्वाचक का नाम : सुरेश कुमार भारद्वाज
पिता का नाम: तुलसीदास भारद्वाज
मकान संख्या : 60
उम्र : 31 लिंग : पुरुष
फोटो उपलब्ध

499 SFV2217347
निर्वाचक का नाम : विंदिया कुमारी भारद्वाज
पिता का नाम: तुलसीदास
मकान संख्या : 60
उम्र : 29 लिंग : महिला
फोटो उपलब्ध

500 SFV2462430
निर्वाचक का नाम : सुशील कुमार भारद्वाज
पिता का नाम: भुवन लाल भारद्वाज
मकान संख्या : 60
उम्र : 25 लिंग : पुरुष
फोटो उपलब्ध

501 SFV2920718
निर्वाचक का नाम : दीपक भारद्वाज
पिता का नाम: भुवन भारद्वाज
मकान संख्या : 60
उम्र : 21 लिंग : पुरुष
फोटो उपलब्ध

502 SFV2929081
निर्वाचक का नाम : शैला
पिता का नाम: तुलसीदास भारद्वाज
मकान संख्या : 60
उम्र : 21 लिंग : महिला
फोटो उपलब्ध

503 SFV3056538
निर्वाचक का नाम : ओमकेशवारी भारद्वाज
पति का नाम: सुशील कुमार भारद्वाज
मकान संख्या : 60
उम्र : 20 लिंग : महिला
फोटो उपलब्ध

504 SFV0389312
निर्वाचक का नाम : राजमति धिरही
पति का नाम: सुन्दरलाल .धिरही
मकान संख्या : 61
उम्र : 87 लिंग : महिला
फोटो उपलब्ध

505 SFV0389338
निर्वाचक का नाम : धीरजबाई धिरही
पति का नाम: जग्गुराम .धिरही
मकान संख्या : 61
उम्र : 58 लिंग : महिला
फोटो उपलब्ध

506 SFV1260371
निर्वाचक का नाम : शुकदेव कुमार धिरही
पिता का नाम: जग्गूराम धिरही
मकान संख्या : 61
उम्र : 35 लिंग : पुरुष
फोटो उपलब्ध

507 SFV2620136
निर्वाचक का नाम : संतोष कुमार
पिता का नाम: जग्गुराम धिरहि
मकान संख्या : 61
उम्र : 23 लिंग : पुरुष
फोटो उपलब्ध

508 SFV0389346
निर्वाचक का नाम : देवप्रसाद कुर्रे
पिता का नाम: परसराम .धिरही
मकान संख्या : 62
उम्र : 53 लिंग : पुरुष
फोटो उपलब्ध

509 SFV0936302
निर्वाचक का नाम : पुनीमति कुर्रे
पति का नाम: देवप्रसाद भारती
मकान संख्या : 62
उम्र : 50 लिंग : महिला
फोटो उपलब्ध

510 SFV2484384
निर्वाचक का नाम : विमल कुर्रे
पिता का नाम: देव प्रसाद कुर्रे
मकान संख्या : 62
उम्र : 25 लिंग : पुरुष
फोटो उपलब्ध

511 SFV3025491
निर्वाचक का नाम : किरण कुर्रे
पिता का नाम: देव प्रसाद कुर्रे
मकान संख्या : 62
उम्र : 21 लिंग : महिला
फोटो उपलब्ध

512 SFV3025533
निर्वाचक का नाम : अमिता कुर्रे
पति का नाम: विमल कुर्रे
मकान संख्या : 62
उम्र : 22 लिंग : महिला
फोटो उपलब्ध

513 SFV0535062
निर्वाचक का नाम : हेमबाई नारंगे
पति का नाम: महादेव .नारंगे
मकान संख्या : 63
उम्र : 61 लिंग : महिला
फोटो उपलब्ध

514 SFV0936310
निर्वाचक का नाम : रामेश्वर प्रसाद नारंगे
पिता का नाम: महादेव नारंगे
मकान संख्या : 63
उम्र : 43 लिंग : पुरुष
फोटो उपलब्ध

515 SFV0389361
निर्वाचक का नाम : रामसिंग नारंगे
पिता का नाम: महादेव .नारंगे
मकान संख्या : 63
उम्र : 39 लिंग : पुरुष
फोटो उपलब्ध

516 SFV0389379
निर्वाचक का नाम : तीजबाई नारंगे
पति का नाम: रामसिंग .नारंगे
मकान संख्या : 63
उम्र : 38 लिंग : महिला
फोटो उपलब्ध

517 SFV2178903
निर्वाचक का नाम : अमृका नारंग
पिता का नाम: रामेश्वर नारंग
मकान संख्या : 63
उम्र : 37 लिंग : महिला
फोटो उपलब्ध

518 SFV2634939
निर्वाचक का नाम : साधना नारंगे
पिता का नाम: रामसिंग नारंगे
मकान संख्या : 63
उम्र : 22 लिंग : महिला
फोटो उपलब्ध

519 SFV2637973
निर्वाचक का नाम : आशा नारंग
पिता का नाम: रामेश्वर प्रसाद नारंग
मकान संख्या : 63
उम्र : 22 लिंग : महिला
फोटो उपलब्ध

520 SFV2896637
निर्वाचक का नाम : राहुल नारंगे
पिता का नाम: रामसिंह नारंगे
मकान संख्या : 63
उम्र : 20 लिंग : पुरुष
फोटो उपलब्ध

521 SFV3144466
निर्वाचक का नाम : आकाशदीप नारंग
पिता का नाम: रामेशवर प्रसाद नारंग
मकान संख्या : 63
उम्र : 18 लिंग : पुरुष
फोटो उपलब्ध

522 SFV0389403
निर्वाचक का नाम : गुन्जाबाई कुर्रे
पति का नाम: रामभरोस कुर्रे
मकान संख्या : 65
उम्र : 59 लिंग : महिला
फोटो उपलब्ध

523 GXD2194645
निर्वाचक का नाम : हुलसराम टंडन
पिता का नाम: बेदराम टंडन
मकान संख्या : 65
उम्र : 59 लिंग : पुरुष
फोटो उपलब्ध

524 SFV0389411
निर्वाचक का नाम : कंवराबाई टंडन
पति का नाम: हुलसराम .टंडन
मकान संख्या : 65
उम्र : 47 लिंग : महिला
फोटो उपलब्ध

525 GXD2194546
निर्वाचक का नाम : सुकचन्द टंडन
पिता का नाम: बेदराम टंडन
मकान संख्या : 65
उम्र : 42 लिंग : पुरुष
फोटो उपलब्ध

526 SFV1260397
निर्वाचक का नाम : राधाबाई टंडन
पति का नाम: सुकचंद टंडन
मकान संख्या : 65
उम्र : 39 लिंग : महिला
फोटो उपलब्ध

527 SFV2961084
निर्वाचक का नाम : राधिका टंडन
पति का नाम: चंद्र कुमार टंडन
मकान संख्या : 65
उम्र : 29 लिंग : महिला
फोटो उपलब्ध

528 SFV2634228
निर्वाचक का नाम : लोकेश टंडन
पिता का नाम: हूलासराम टंडन
मकान संख्या : 65
उम्र : 22 लिंग : पुरुष
फोटो उपलब्ध

529 SFV2677763
निर्वाचक का नाम : आशीष टंडन
पिता का नाम: सुखचंद टंडन
मकान संख्या : 65
उम्र : 21 लिंग : पुरुष
फोटो उपलब्ध

530 SFV0389437
निर्वाचक का नाम : सोनाईई बाई टंडन
पति का नाम: धनाऊराम .टंडन
मकान संख्या : 65क
उम्र : 78 लिंग : महिला
फोटो उपलब्ध

531 SFV2112639
निर्वाचक का नाम : चन्द्र कुमार टंडन
पिता का नाम: हिराराम टंडन
मकान संख्या : 65क
उम्र : 31 लिंग : पुरुष
फोटो उपलब्ध

532 SFV2463834
निर्वाचक का नाम : संजय यादव
पिता का नाम: कांदाबहिलया यादव
मकान संख्या : 66
उम्र : 28 लिंग : पुरुष
फोटो उपलब्ध

533 SFV1318484
निर्वाचक का नाम : अनंदराम कुर्रे
पिता का नाम: धनीराम कुर्रे
मकान संख्या : 83
उम्र : 38 लिंग : पुरुष
फोटो उपलब्ध

534 SFV1318500
निर्वाचक का नाम : ओमप्रकाश कुर्रे
पिता का नाम: बुधराम कुर्रे
मकान संख्या : 88
उम्र : 36 लिंग : पुरुष
फोटो उपलब्ध

535 SFV3032620
निर्वाचक का नाम : खुशी खुंटे
पति का नाम: हेत राम
मकान संख्या : 115,नौधा चौक
उम्र : 20 लिंग : महिला
फोटो उपलब्ध

536 SFV2307395
निर्वाचक का नाम : सरोजनी भारद्वाज
पति का नाम: हेमचरण भारद्वाज
मकान संख्या : 122
उम्र : 28 लिंग : महिला
फोटो उपलब्ध

537 SFV1374248
निर्वाचक का नाम : लोकेश कुमार कुर्रे
पिता का नाम: द्वासराम कुर्रे
मकान संख्या : 277
उम्र : 33 लिंग : पुरुष
फोटो उपलब्ध

538 SFV2966760
निर्वाचक का नाम : प्रियंका खुंटे
पति का नाम: रेशम लाल खुंटे
मकान संख्या : एच एन 117
उम्र : 28 लिंग : महिला
फोटो उपलब्ध

539 SFV3147444
निर्वाचक का नाम : अरुन कुमार
पिता का नाम: शंकर लाल सतनामी
मकान संख्या : मकान नं 50
उम्र : 22 लिंग : पुरुष
फोटो उपलब्ध

540 SFV0936328
निर्वाचक का नाम : रमेश कुमार भारद्वाज
पिता का नाम: नत्थूराम भारद्वाज
मकान संख्या : 02
उम्र : 36 लिंग : पुरुष
फोटो उपलब्ध

541 SFV3047891
निर्वाचक का नाम : सिया कुमारी यादव
पिता का नाम: उमेश कुमार यादव
मकान संख्या : 3
उम्र : 20 लिंग : महिला
फोटो उपलब्ध

542 SFV2464733
निर्वाचक का नाम : नंदनी कुर्रे
पति का नाम: हीराधर कुर्रे
मकान संख्या : 5
उम्र : 31 लिंग : महिला
फोटो उपलब्ध

543 SFV2973998
निर्वाचक का नाम : करन महिलांगे
पिता का नाम: डमरू प्रसाद महिलांगे
मकान संख्या : 10
उम्र : 22 लिंग : पुरुष
फोटो उपलब्ध

544 SFV2527687
निर्वाचक का नाम : अंजु धीरही
पति का नाम: संजय कुर्रे
मकान संख्या : 47
उम्र : 24 लिंग : महिला
फोटो उपलब्ध

545 SFV2463883
निर्वाचक का नाम : मनोज धीरही
पिता का नाम: किशोर लाल धीरही
मकान संख्या : 52
उम्र : 25 लिंग : पुरुष
फोटो उपलब्ध

546 SFV2677797
निर्वाचक का नाम : मुकेश कुमार धिरही
पिता का नाम: गीता राम धिरही
मकान संख्या : 57
उम्र : 21 लिंग : पुरुष
फोटो उपलब्ध

547 SFV3144409
निर्वाचक का नाम : सुमित भारद्वाज
पिता का नाम: गणेश कुमार भारद्वाज
मकान संख्या : 59
उम्र : 18 लिंग : पुरुष
फोटो उपलब्ध

548 SFV0936336
निर्वाचक का नाम : खीरबाई यादव
पति का नाम: सहतराम यादव
मकान संख्या : 66
उम्र : 79 लिंग : महिला
फोटो उपलब्ध

549 SFV0936344
निर्वाचक का नाम : कलशराम यादव
पिता का नाम: सहतराम यादव
मकान संख्या : 66
उम्र : 54 लिंग : पुरुष
फोटो उपलब्ध

550 GXD2194785
निर्वाचक का नाम : सुकृताबाई यादव
पति का नाम: कलशराम यादव
मकान संख्या : 66
उम्र : 51 लिंग : महिला
फोटो उपलब्ध

551 SFV0389478
निर्वाचक का नाम : समेबाई यादव
पति का नाम: कांदाबहलिया .यादव
मकान संख्या : 66
उम्र : 47 लिंग : महिला
फोटो उपलब्ध

552 SFV0936351
निर्वाचक का नाम : राजकुमार यादव
पिता का नाम: सहसराम यादव
मकान संख्या : 66
उम्र : 45 लिंग : पुरुष
फोटो उपलब्ध

553 SFV0936369
निर्वाचक का नाम : गौरीबाई यादव
पति का नाम: राजकुमार यादव
मकान संख्या : 66
उम्र : 37 लिंग : महिला
फोटो उपलब्ध

554 SFV2593598
निर्वाचक का नाम : उमेश यादव
पिता का नाम: राजकुमार यादव
मकान संख्या : 66
उम्र : 23 लिंग : पुरुष
फोटो उपलब्ध

555 SFV3051273
निर्वाचक का नाम : रमेश यादव
पिता का नाम: राज कुमार यादव
मकान संख्या : 66
उम्र : 22 लिंग : पुरुष
फोटो उपलब्ध

556 SFV0936377
निर्वाचक का नाम : मोहनलाल कुर्रे
पिता का नाम: भागीरती कुर्रे
मकान संख्या : 67
उम्र : 47 लिंग : पुरुष
फोटो उपलब्ध

557 GXD2194702
निर्वाचक का नाम : धानबाई कुर्रे
पति का नाम: मोहनलाल कुर्रे
मकान संख्या : 67
उम्र : 39 लिंग : महिला
फोटो उपलब्ध

558 SFV0389494
निर्वाचक का नाम : साधराम धिरही
पिता का नाम: चिल्लाकाट .धिरही
मकान संख्या : 68
उम्र : 81 लिंग : पुरुष
फोटो उपलब्ध

559 SFV0389502
निर्वाचक का नाम : फैदाराम धिरही
पिता का नाम: साधराम .धिरही
मकान संख्या : 68
उम्र : 53 लिंग : पुरुष
फोटो उपलब्ध

560 SFV0389510
निर्वाचक का नाम : तीजबाई धिरही
पति का नाम: फैदाराम .धिरही
मकान संख्या : 68
उम्र : 48 लिंग : महिला
फोटो उपलब्ध

561 SFV1979632
निर्वाचक का नाम : रोशनी निराला
पति का नाम: इंन्द्रजीत निराला
मकान संख्या : 68
उम्र : 30 लिंग : महिला
फोटो उपलब्ध

562 SFV2573822
निर्वाचक का नाम : दिव्या रानी निराला
पिता का नाम: फैदा राम निराला
मकान संख्या : 68
उम्र : 23 लिंग : महिला
फोटो उपलब्ध

563 SFV3042645
निर्वाचक का नाम : भरत लाल
पिता का नाम: फैदा राम निराला
मकान संख्या : 68
उम्र : 21 लिंग : पुरुष
फोटो उपलब्ध

564 SFV1318518
निर्वाचक का नाम : रघुदास महंत
पिता का नाम: पीतलदास महंत
मकान संख्या : 69
उम्र : 62 लिंग : पुरुष
फोटो उपलब्ध

565 SFV1260405
निर्वाचक का नाम : सम्मेदास मानिकपुरी
पिता का नाम: ऐलमदास मानिकपुरी
मकान संख्या : 69
उम्र : 57 लिंग : पुरुष
फोटो उपलब्ध

566 SFV1260413
निर्वाचक का नाम : गौरीबाई मानिकपुरी
पति का नाम: सम्मेदास मानिकपुरी
मकान संख्या : 69
उम्र : 56 लिंग : महिला
फोटो उपलब्ध

567 SFV2620490
निर्वाचक का नाम : आकाश दास महंत
पिता का नाम: उत्तम दास महंत
मकान संख्या : 69
उम्र : 23 लिंग : पुरुष
फोटो उपलब्ध

568 SFV0389585
निर्वाचक का नाम : शांतिबाई विजय
पति का नाम: छबिलाल .विजय
मकान संख्या : 70
उम्र : 38 लिंग : महिला
फोटो उपलब्ध

569 SFV2635019
निर्वाचक का नाम : निम्मी विजय
माता का नाम: शांति बाई विजय
मकान संख्या : 70
उम्र : 22 लिंग : महिला
फोटो उपलब्ध

570 SFV0936385
निर्वाचक का नाम : डोरीलाल धिरही
पिता का नाम: परसराम धिरही
मकान संख्या : 72
उम्र : 62 लिंग : पुरुष
फोटो उपलब्ध

571 SFV0389593
निर्वाचक का नाम : अमृकाबाई धिरही
पति का नाम: डोरीलाल धिरही
मकान संख्या : 72
उम्र : 51 लिंग : महिला
फोटो उपलब्ध

572 SFV0936393
निर्वाचक का नाम : सुन्दरकुमार धिरही
पिता का नाम: डोरीलाल धिरही
मकान संख्या : 72
उम्र : 38 लिंग : पुरुष
फोटो उपलब्ध

573 SFV1468420
निर्वाचक का नाम : बंशी धिरही
अन्य: डोरीलाल धिरही
मकान संख्या : 72
उम्र : 38 लिंग : पुरुष
फोटो उपलब्ध

574 SFV1318567
निर्वाचक का नाम : अनिल धिरही
पिता का नाम: डोरीलाल धिरही
मकान संख्या : 72
उम्र : 36 लिंग : पुरुष
फोटो उपलब्ध

575 SFV1384437
निर्वाचक का नाम : संतोष धिरही
पिता का नाम: डोरीलाल धिरही
मकान संख्या : 72
उम्र : 34 लिंग : पुरुष
फोटो उपलब्ध

576 SFV2464683
निर्वाचक का नाम : सरिता निराला
पति का नाम: बंसी
मकान संख्या : 72
उम्र : 34 लिंग : महिला
फोटो उपलब्ध

577 GXD2194611
निर्वाचक का नाम : सुभेराम धिरही
पिता का नाम: रामदियाल धिरही
मकान संख्या : 73
उम्र : 51 लिंग : पुरुष
फोटो उपलब्ध

578 GXD2194637
निर्वाचक का नाम : समारिनबाई धिरही
पति का नाम: सुभेराम धिरही
मकान संख्या : 73
उम्र : 50 लिंग : महिला
फोटो उपलब्ध

579 SFV0936419
निर्वाचक का नाम : बरतबाई धिरही
पति का नाम: अभेराम धिरही
मकान संख्या : 73
उम्र : 50 लिंग : महिला
फोटो उपलब्ध

580 SFV1648674
निर्वाचक का नाम : राजेन्द्र धिरही
पिता का नाम: सुभेराम धिरीह
मकान संख्या : 73
उम्र : 33 लिंग : पुरुष
फोटो उपलब्ध

581 SFV2964567
निर्वाचक का नाम : गौतम बाई निराला
पति का नाम: भीषम देव निराला
मकान संख्या : 73
उम्र : 33 लिंग : महिला
फोटो उपलब्ध

582 SFV1648666
निर्वाचक का नाम : भीष्म देव निराला निराला
पिता का नाम: अभेराम निराला
मकान संख्या : 73
उम्र : 33 लिंग : पुरुष
फोटो उपलब्ध

583 SFV2464709
निर्वाचक का नाम : सुदेश्वर कुमार निराला
पिता का नाम: सुभे राम निराला
मकान संख्या : 73
उम्र : 26 लिंग : पुरुष
फोटो उपलब्ध

584 SFV2574002
निर्वाचक का नाम : दिलीप कुमारी
पिता का नाम: अभे राम
मकान संख्या : 73
उम्र : 24 लिंग : महिला
फोटो उपलब्ध

585 SFV2573889
निर्वाचक का नाम : बलदेव धीरही
पिता का नाम: अभे राम धिरहि
मकान संख्या : 73
उम्र : 23 लिंग : पुरुष
फोटो उपलब्ध

586 SFV0389619
निर्वाचक का नाम : रामसेवक धिरही
पिता का नाम: चूठूराम .धिरही
मकान संख्या : 74
उम्र : 65 लिंग : पुरुष
फोटो उपलब्ध

587 SFV0936427
निर्वाचक का नाम : राधाबाई धिरही
पति का नाम: रामसेवक धिरही
मकान संख्या : 74
उम्र : 63 लिंग : महिला
फोटो उपलब्ध

588 SFV0936435
निर्वाचक का नाम : राजबहादुर धिरही
पिता का नाम: धनाराम धिरही
मकान संख्या : 74
उम्र : 37 लिंग : पुरुष
फोटो उपलब्ध

589 SFV1260439
निर्वाचक का नाम : लक्ष्मण धिरही
पिता का नाम: रामसेवक धिरही
मकान संख्या : 74
उम्र : 37 लिंग : पुरुष
फोटो उपलब्ध

590 SFV1260447
निर्वाचक का नाम : पुष्पा बाई धिरही
पति का नाम: लक्ष्मण धिरही
मकान संख्या : 74
उम्र : 36 लिंग : महिला
फोटो उपलब्ध

591 SFV1260454
निर्वाचक का नाम : हेमकुमार धिरही
पिता का नाम: रामसेवक धिरही
मकान संख्या : 74
उम्र : 35 लिंग : पुरुष
फोटो उपलब्ध

592 SFV1979640
निर्वाचक का नाम : बेदमति
पति का नाम: हेमकुमार धिरही
मकान संख्या : 74
उम्र : 31 लिंग : महिला
फोटो उपलब्ध

593 SFV2112670
निर्वाचक का नाम : दिपक निराला
पिता का नाम: राम सेवक निराला
मकान संख्या : 74
उम्र : 31 लिंग : पुरुष
फोटो उपलब्ध

594 SFV2464758
निर्वाचक का नाम : संतोषी निराला
पति का नाम: दिपक निराला
मकान संख्या : 74
उम्र : 30 लिंग : महिला
फोटो उपलब्ध

595 SFV2463891
निर्वाचक का नाम : लच बाई निराला
पिता का नाम: सेवक राम निराला
मकान संख्या : 74
उम्र : 28 लिंग : महिला
फोटो उपलब्ध

596 SFV2636496
निर्वाचक का नाम : श्याम निराला
पिता का नाम: रामसेवक धिरही
मकान संख्या : 74
उम्र : 22 लिंग : पुरुष
फोटो उपलब्ध

597 SFV2970754
निर्वाचक का नाम : आर्यन धीरज
पिता का नाम: राजबहादुर धीरज
मकान संख्या : 74
उम्र : 20 लिंग : पुरुष
फोटो उपलब्ध

598 SFV1979673
निर्वाचक का नाम : अमरिका बाई निराला
पति का नाम: राजू निराला
मकान संख्या : 75
उम्र : 35 लिंग : महिला
फोटो उपलब्ध

599 SFV1260462
निर्वाचक का नाम : भजोराम धिरही
पिता का नाम: रामाधार धिरही
मकान संख्या : 75
उम्र : 34 लिंग : पुरुष
फोटो उपलब्ध

600 SFV1979681
निर्वाचक का नाम : पदमा निराला
पति का नाम: भजोराम निराला
मकान संख्या : 75
उम्र : 32 लिंग : महिला
फोटो उपलब्ध

601 SFV0936443
निर्वाचक का नाम : फुल बाई यादव
पति का नाम: चन्दू धिरही
मकान संख्या : 76
उम्र : 54 लिंग : महिला
फोटो उपलब्ध

602 SFV0936450
निर्वाचक का नाम : गुड्डू यादव
पिता का नाम: चन्दु यादव
मकान संख्या : 76
उम्र : 40 लिंग : पुरुष
फोटो उपलब्ध

603 SFV0389643
निर्वाचक का नाम : सन्तोषी यादव
पति का नाम: गुडडु यादव
मकान संख्या : 76
उम्र : 39 लिंग : महिला
फोटो उपलब्ध

604 SFV2573871
निर्वाचक का नाम : आशीष यादव
पिता का नाम: गुड्डू यादव
मकान संख्या : 76
उम्र : 25 लिंग : पुरुष
फोटो उपलब्ध

605 SFV2971497
निर्वाचक का नाम : देव कुमार यादव
पिता का नाम: गुड्डु राम यादव
मकान संख्या : 76
उम्र : 21 लिंग : पुरुष
फोटो उपलब्ध

606 SFV0936468
निर्वाचक का नाम : भुरू यादव
पिता का नाम: रूपाऊ यादव
मकान संख्या : 77
उम्र : 63 लिंग : पुरुष
फोटो उपलब्ध

607 SFV0936476
निर्वाचक का नाम : सारधाबाई यादव
पति का नाम: भुरू यादव
मकान संख्या : 77
उम्र : 61 लिंग : महिला
फोटो उपलब्ध

608 SFV0389650
निर्वाचक का नाम : खेमलाल यादव
पिता का नाम: भुरु .यादव
मकान संख्या : 77
उम्र : 44 लिंग : पुरुष
फोटो उपलब्ध

609 SFV0389668
निर्वाचक का नाम : कृतिका यादव
पति का नाम: खेमलाल .यादव
मकान संख्या : 77
उम्र : 39 लिंग : महिला
फोटो उपलब्ध

610 SFV2970333
निर्वाचक का नाम : चांदनी यादव
पिता का नाम: खेमलाल यादव
मकान संख्या : 77
उम्र : 21 लिंग : महिला
फोटो उपलब्ध

611 SFV0389676
निर्वाचक का नाम : भूजबल यादव
पिता का नाम: रूपाऊ .यादव
मकान संख्या : 78
उम्र : 60 लिंग : पुरुष
फोटो उपलब्ध

612 SFV0389684
निर्वाचक का नाम : चम्पीबाई यादव
पति का नाम: भूजबल .यादव
मकान संख्या : 78
उम्र : 58 लिंग : महिला
फोटो उपलब्ध

613 SFV1979699
निर्वाचक का नाम : मुस्कान यादव
पति का नाम: जीयालाल यादव
मकान संख्या : 79
उम्र : 38 लिंग : महिला
फोटो उपलब्ध

614 SFV0936500
निर्वाचक का नाम : संतोष कुमार यादव
पिता का नाम: बहतराम यादव
मकान संख्या : 79
उम्र : 35 लिंग : पुरुष
फोटो उपलब्ध

615 SFV2665347
निर्वाचक का नाम : श्यामप्यारी
पति का नाम: संतोष कुमार यादव
मकान संख्या : 79
उम्र : 29 लिंग : महिला
फोटो उपलब्ध

616 SFV0936518
निर्वाचक का नाम : अवधराम यादव
पिता का नाम: रम्हाऊ यादव
मकान संख्या : 80
उम्र : 76 लिंग : पुरुष
फोटो उपलब्ध

617 GXD2194868
निर्वाचक का नाम : मंगली बाई यादव
पति का नाम: अवधराम यादव
मकान संख्या : 80
उम्र : 72 लिंग : महिला
फोटो उपलब्ध

618 SFV1991298
निर्वाचक का नाम : छेडिन बाई यादव
पति का नाम: सादराम यादव
मकान संख्या : 80
उम्र : 51 लिंग : महिला
फोटो उपलब्ध

619 SFV0389692
निर्वाचक का नाम : दारा सिंग यादव
पिता का नाम: अवधराम .यादव
मकान संख्या : 80
उम्र : 40 लिंग : पुरुष
फोटो उपलब्ध

620 GXD2194850
निर्वाचक का नाम : घसनीन यादव
पति का नाम: दारासिंग यादव
मकान संख्या : 80
उम्र : 40 लिंग : महिला
फोटो उपलब्ध

621 SFV1979707
निर्वाचक का नाम : सेमलाल यादव
पिता का नाम: साधराम यादव
मकान संख्या : 80
उम्र : 39 लिंग : पुरुष
फोटो उपलब्ध

622 SFV0389700
निर्वाचक का नाम : दुजराम यादव
पिता का नाम: अवधराम .यादव
मकान संख्या : 80
उम्र : 37 लिंग : पुरुष
फोटो उपलब्ध

623 SFV0936526
निर्वाचक का नाम : सोनसाय यादव
पिता का नाम: अवध राम यादव
मकान संख्या : 80
उम्र : 37 लिंग : पुरुष
फोटो उपलब्ध

624 SFV1979715
निर्वाचक का नाम : पुरूषोत्तम यादव
पिता का नाम: साधराम यादव
मकान संख्या : 80
उम्र : 37 लिंग : पुरुष
फोटो उपलब्ध

625 SFV1979723
निर्वाचक का नाम : रजनी यादव
पति का नाम: सेमलाल यादव
मकान संख्या : 80
उम्र : 37 लिंग : महिला
फोटो उपलब्ध

626 SFV2464691
निर्वाचक का नाम : रीता यादव
पति का नाम: सोनसाय यादव
मकान संख्या : 80
उम्र : 37 लिंग : महिला
फोटो उपलब्ध

627 SFV1979731
निर्वाचक का नाम : नर्मदाबाई यादव
पति का नाम: दूजराम यादव
मकान संख्या : 80
उम्र : 36 लिंग : महिला
फोटो उपलब्ध

628 SFV2620573
निर्वाचक का नाम : अरुण कुमार यादव
पिता का नाम: दारा सिंग यादव
मकान संख्या : 80
उम्र : 23 लिंग : पुरुष
फोटो उपलब्ध

629 SFV2973915
निर्वाचक का नाम : राधिका यादव
पति का नाम: पुरुषोत्तम यादव
मकान संख्या : 80
उम्र : 23 लिंग : महिला
फोटो उपलब्ध

630 SFV3047859
निर्वाचक का नाम : अर्चना यादव
पिता का नाम: दारा सिंग यादव
मकान संख्या : 80
उम्र : 21 लिंग : महिला
फोटो उपलब्ध

631 SFV0389718
निर्वाचक का नाम : छतराम कुर्रे
पिता का नाम: सतानंद .कुर्रे
मकान संख्या : 82
उम्र : 46 लिंग : पुरुष
फोटो उपलब्ध

632 SFV0389726
निर्वाचक का नाम : चंद्रिकाबाई कुर्रे
पति का नाम: छतराम .कुर्रे
मकान संख्या : 82
उम्र : 44 लिंग : महिला
फोटो उपलब्ध

633 SFV2573780
निर्वाचक का नाम : ईशा कुर्रे
पिता का नाम: छत राम कुर्रे
मकान संख्या : 82
उम्र : 25 लिंग : महिला
फोटो उपलब्ध

634 SFV2713790
निर्वाचक का नाम : अरुण कुर्रे
पिता का नाम: छत राम कुर्रे
मकान संख्या : 82
उम्र : 21 लिंग : पुरुष
फोटो उपलब्ध

635 SFV3041894
निर्वाचक का नाम : कपिल कुर्रे
पिता का नाम: छतराम कुर्रे
मकान संख्या : 82
उम्र : 19 लिंग : पुरुष
फोटो उपलब्ध

636 SFV0389734
निर्वाचक का नाम : मानमती कुर्रे
पति का नाम: सतानंद .कुर्रे
मकान संख्या : 83
उम्र : 69 लिंग : महिला
फोटो उपलब्ध

637 SFV1260470
निर्वाचक का नाम : धनीराम कुर्रे
पिता का नाम: ननकी कुर्रे
मकान संख्या : 83
उम्र : 65 लिंग : पुरुष
फोटो उपलब्ध

638 SFV1260488
निर्वाचक का नाम : वुधराम कुर्रे
पिता का नाम: ननकी कुर्रे
मकान संख्या : 83
उम्र : 60 लिंग : पुरुष
फोटो उपलब्ध

639 SFV1384445
निर्वाचक का नाम : श्यामबाई कुर्रे
पति का नाम: धनीराम कुर्रे
मकान संख्या : 83
उम्र : 60 लिंग : महिला
फोटो उपलब्ध

640 SFV1260496
निर्वाचक का नाम : खीकबाई कुर्रे
पति का नाम: बुधराम कुर्रे
मकान संख्या : 83
उम्र : 55 लिंग : महिला
फोटो उपलब्ध

641 SFV0389742
निर्वाचक का नाम : मनसाराम कूररे कूररे
पिता का नाम: सतानंद .कुर्रे
मकान संख्या : 83
उम्र : 39 लिंग : पुरुष
फोटो उपलब्ध

642 SFV1318583
निर्वाचक का नाम : संतोषकुमार कुर्रे
पिता का नाम: बुधराम कुर्रे
मकान संख्या : 83
उम्र : 38 लिंग : पुरुष
फोटो उपलब्ध

643 SFV1260504
निर्वाचक का नाम : मोहितराम कुर्रे
पिता का नाम: धनीराम कुर्रे
मकान संख्या : 83
उम्र : 37 लिंग : पुरुष
फोटो उपलब्ध

644 SFV0389759
निर्वाचक का नाम : संतरा बाई कूररे
पति का नाम: मनसाराम .कुर्रे
मकान संख्या : 83
उम्र : 37 लिंग : महिला
फोटो उपलब्ध

645 SFV1318591
निर्वाचक का नाम : सुमित्रा कुर्रे
पति का नाम: मोहितराम कुर्रे
मकान संख्या : 83
उम्र : 36 लिंग : महिला
फोटो उपलब्ध

646 SFV1318609
निर्वाचक का नाम : रेखा कुर्रे
पति का नाम: अनंदराम कुर्रे
मकान संख्या : 83
उम्र : 36 लिंग : महिला
फोटो उपलब्ध

647 SFV1318617
निर्वाचक का नाम : मुकेश कुर्रे
पिता का नाम: बुधराम कुर्रे
मकान संख्या : 83
उम्र : 36 लिंग : पुरुष
फोटो उपलब्ध

648 SFV1979749
निर्वाचक का नाम : उमेश कुर्रे
पिता का नाम: बुधराम कुर्रे
मकान संख्या : 83
उम्र : 32 लिंग : पुरुष
फोटो उपलब्ध

649 SFV1979756
निर्वाचक का नाम : राजू कुर्रे
पिता का नाम: धनी राम कुर्रे
मकान संख्या : 83
उम्र : 28 लिंग : पुरुष
फोटो उपलब्ध

650 SFV3063757
निर्वाचक का नाम : रेखा कुंर्रे
पति का नाम: मुकेश कुर्रे
मकान संख्या : 83
उम्र : 28 लिंग : महिला
फोटो उपलब्ध

651 SFV2522258
निर्वाचक का नाम : पूर्णिमा कुर्रे
पति का नाम: राजू कुर्रे
मकान संख्या : 83
उम्र : 27 लिंग : महिला
फोटो उपलब्ध

652 SFV2527679
निर्वाचक का नाम : कमलेश कुर्रे
पिता का नाम: मनसा राम कुर्रे
मकान संख्या : 83
उम्र : 24 लिंग : महिला
फोटो उपलब्ध

653 SFV2677789
निर्वाचक का नाम : पूजा कुर्रे
पिता का नाम: मन्शा राम कुर्रे
मकान संख्या : 83
उम्र : 21 लिंग : महिला
फोटो उपलब्ध

654 SFV0389767
निर्वाचक का नाम : नोनीबाई कुर्रे
पति का नाम: अगासराम .कुर्रे
मकान संख्या : 84
उम्र : 83 लिंग : महिला
फोटो उपलब्ध

655 SFV0389783
निर्वाचक का नाम : राधेलाल कुर्रे
पिता का नाम: आगासराम .कुर्रे
मकान संख्या : 84
उम्र : 57 लिंग : पुरुष
फोटो उपलब्ध

656 SFV0389791
निर्वाचक का नाम : रामबाई कुर्रे
पति का नाम: कुसुमलाल .कुर्रे
मकान संख्या : 84
उम्र : 56 लिंग : महिला
फोटो उपलब्ध

657 GXD2194595
निर्वाचक का नाम : कुसलूबाई कुर्रे
पति का नाम: राधेलाल
मकान संख्या : 84
उम्र : 56 लिंग : महिला
फोटो उपलब्ध

658 SFV1979764
निर्वाचक का नाम : राजेन्द्र कुर्रे
पिता का नाम: राधेलाल कुर्रे
मकान संख्या : 84
उम्र : 33 लिंग : पुरुष
फोटो उपलब्ध

659 SFV2898450
निर्वाचक का नाम : आँचल कुर्रे
पति का नाम: राजेंद्र कुमार कुर्रे
मकान संख्या : 84
उम्र : 24 लिंग : महिला
फोटो उपलब्ध

660 SFV0389809
निर्वाचक का नाम : कृष्णो कुर्रे
पिता का नाम: अगासराम .कुर्रे
मकान संख्या : 85
उम्र : 53 लिंग : पुरुष
फोटो उपलब्ध

661 SFV0389817
निर्वाचक का नाम : मेमबाई कुर्रे
पति का नाम: कृष्णो .कुर्रे
मकान संख्या : 85
उम्र : 53 लिंग : महिला
फोटो उपलब्ध

662 SFV1318625
निर्वाचक का नाम : कन्हैया कुर्रे
पिता का नाम: अगासराम कुर्रे
मकान संख्या : 85
उम्र : 52 लिंग : पुरुष
फोटो उपलब्ध

663 SFV0936559
निर्वाचक का नाम : छोटेलाल कुर्रे
पिता का नाम: अगासराम कुर्रे
मकान संख्या : 85
उम्र : 49 लिंग : पुरुष
फोटो उपलब्ध

664 SFV1318633
निर्वाचक का नाम : गीताबाई कुर्रे
पति का नाम: कन्हैयालाल कुर्रे
मकान संख्या : 85
उम्र : 48 लिंग : महिला
फोटो उपलब्ध

665 SFV1468438
निर्वाचक का नाम : गिरिजा बाई कुर्रे
पति का नाम: छोटेलाल कुर्रे
मकान संख्या : 85
उम्र : 42 लिंग : महिला
फोटो उपलब्ध

666 SFV0389825
निर्वाचक का नाम : कौशल कुर्रे
पिता का नाम: रामलाल .कुर्रे
मकान संख्या : 85
उम्र : 41 लिंग : पुरुष
फोटो उपलब्ध

667 SFV0936575
निर्वाचक का नाम : मनोज कुर्रे
पिता का नाम: रामलाल कुर्रे
मकान संख्या : 85
उम्र : 37 लिंग : पुरुष
फोटो उपलब्ध

668 SFV0936583
निर्वाचक का नाम : सरोज बाई कुर्रे
पति का नाम: कौशल कुर्रे
मकान संख्या : 85
उम्र : 37 लिंग : महिला
फोटो उपलब्ध

669 SFV0936609
निर्वाचक का नाम : अनुज कुमार कुर्रे
पिता का नाम: रामलाल कुर्रे
मकान संख्या : 85
उम्र : 35 लिंग : पुरुष
फोटो उपलब्ध

670 SFV0936591
निर्वाचक का नाम : बसंती बाई कुर्रे
पति का नाम: मनोज कुमार कुर्रे
मकान संख्या : 85
उम्र : 35 लिंग : महिला
फोटो उपलब्ध

671 SFV2912103
निर्वाचक का नाम : नीलम कुर्रे
पति का नाम: अनुज कुमार कुर्रे
मकान संख्या : 85
उम्र : 32 लिंग : महिला
फोटो उपलब्ध

672 SFV2112712
निर्वाचक का नाम : राजेश्वर कुर्रे
पिता का नाम: कन्हैया लाल कुर्रे
मकान संख्या : 85
उम्र : 30 लिंग : पुरुष
फोटो उपलब्ध

673 SFV2112704
निर्वाचक का नाम : निर्मलाबाई कुर्रे
पति का नाम: राजेश्वर कुर्रे
मकान संख्या : 85
उम्र : 29 लिंग : महिला
फोटो उपलब्ध

674 SFV2389286
निर्वाचक का नाम : सुरज कुमार कुर्रे
पिता का नाम: कृष्णो कुर्रे
मकान संख्या : 85
उम्र : 27 लिंग : पुरुष
फोटो उपलब्ध

675 SFV3057338
निर्वाचक का नाम : राजू कुर्रे
पिता का नाम: छोटे लाल कुर्रे
मकान संख्या : 85
उम्र : 22 लिंग : पुरुष
फोटो उपलब्ध

676 SFV3057320
निर्वाचक का नाम : रजनी कुर्रे
पति का नाम: राजू कुर्रे
मकान संख्या : 85
उम्र : 21 लिंग : महिला
फोटो उपलब्ध

677 SFV3138161
निर्वाचक का नाम : कविता कुर्रे
पिता का नाम: छोटेलाल कुर्रे
मकान संख्या : 85
उम्र : 18 लिंग : महिला
फोटो उपलब्ध

678 SFV0389833
निर्वाचक का नाम : फुलबाई कुर्रे
पति का नाम: चन्दराम .कुर्रे
मकान संख्या : 86
उम्र : 79 लिंग : महिला
फोटो उपलब्ध

679 GXD2194835
निर्वाचक का नाम : नर्र्मदा बाई कुर्रे
पति का नाम: भोजराम कुर्रे
मकान संख्या : 86
उम्र : 42 लिंग : महिला
फोटो उपलब्ध

680 GXD2194587
निर्वाचक का नाम : भोजराम कुर्रे
पिता का नाम: बेदराम कुर्रे
मकान संख्या : 87
उम्र : 48 लिंग : पुरुष
फोटो उपलब्ध

681 SFV2665396
निर्वाचक का नाम : दिप्ती कुर्रे
पिता का नाम: भोज राम कुर्रे
मकान संख्या : 87
उम्र : 25 लिंग : महिला
फोटो उपलब्ध

682 SFV2677771
निर्वाचक का नाम : आशा कुर्रे
पिता का नाम: भोज राम कुर्रे
मकान संख्या : 87
उम्र : 21 लिंग : महिला
फोटो उपलब्ध

683 SFV1979772
निर्वाचक का नाम : मीनाबाई कुर्रे
पति का नाम: भीखम प्रसाद कुर्रे
मकान संख्या : 88
उम्र : 40 लिंग : महिला
फोटो उपलब्ध

684 SFV1260520
निर्वाचक का नाम : भीखमप्रसाद कुर्रे
पिता का नाम: परसराम कुर्रे
मकान संख्या : 88
उम्र : 37 लिंग : पुरुष
फोटो उपलब्ध

685 SFV3052479
निर्वाचक का नाम : संजना
पिता का नाम: भीखम प्रसाद कुर्रे
मकान संख्या : 88
उम्र : 21 लिंग : महिला
फोटो उपलब्ध

686 SFV3150208
निर्वाचक का नाम : प्रिया कुर्रे
पिता का नाम: भीखम कुर्रे
मकान संख्या : 88
उम्र : 18 लिंग : महिला
फोटो उपलब्ध

687 SFV1979780
निर्वाचक का नाम : शशि सिन्हा धीरही
पिता का नाम: दूजराम धीरही
मकान संख्या : 95
उम्र : 30 लिंग : पुरुष
फोटो उपलब्ध

688 SFV1979798
निर्वाचक का नाम : तेजन सोनी
पति का नाम: रंजीत धीरही
मकान संख्या : 96
उम्र : 37 लिंग : महिला
फोटो उपलब्ध

689 SFV1979806
निर्वाचक का नाम : विदेश कुमार विजय
पिता का नाम: हेतराम विजय
मकान संख्या : 99ग
उम्र : 32 लिंग : पुरुष
फोटो उपलब्ध

690 SFV0389569
निर्वाचक का नाम : बिरिछ राम कुर्रे
पिता का नाम: फिरंता कुर्रे
मकान संख्या : 103
उम्र : 70 लिंग : पुरुष
फोटो उपलब्ध

691 SFV2462380
निर्वाचक का नाम : राखी कुर्रे
पति का नाम: सुनील कुमार कुर्रे
मकान संख्या : 103
उम्र : 33 लिंग : महिला
फोटो उपलब्ध

692 SFV2808699
निर्वाचक का नाम : सीमा महिलांगे महिलांगे
पति का नाम: अनिल कुमार महिलांगे महिलांगे
मकान संख्या : नौधा चौक वार्ड नं.7
उम्र : 30 लिंग : महिला
फोटो उपलब्ध

693 SFV2463842
निर्वाचक का नाम : पारथ निराला
पिता का नाम: उदल निराला
मकान संख्या : 49
उम्र : 25 लिंग : पुरुष
फोटो उपलब्ध

694 SFV1318658
निर्वाचक का नाम : मनोजकुमार निराला
पिता का नाम: रामलाल निराला
मकान संख्या : 71
उम्र : 44 लिंग : पुरुष
फोटो उपलब्ध

695 SFV1318666
निर्वाचक का नाम : संतोषीबाई निराला
पति का नाम: मनोजकुमार निराला
मकान संख्या : 71
उम्र : 40 लिंग : महिला
फोटो उपलब्ध

696 SFV1648690
निर्वाचक का नाम : किशन कुमार निराला
पिता का नाम: रामलाल निराला
मकान संख्या : 71
उम्र : 33 लिंग : पुरुष
फोटो उपलब्ध

697 SFV1648708
निर्वाचक का नाम : सीमा निराला
पति का नाम: किशन कुमार निराला
मकान संख्या : 71
उम्र : 32 लिंग : महिला
फोटो उपलब्ध

698 SFV0390211
निर्वाचक का नाम : गंगोत्री बाई धिरही
पति का नाम: भगतराम .धिरही
मकान संख्या : 89
उम्र : 68 लिंग : महिला
फोटो उपलब्ध

699 SFV1260595
निर्वाचक का नाम : माधव धिरही
पिता का नाम: भगतराम धिरही
मकान संख्या : 89
उम्र : 36 लिंग : पुरुष
फोटो उपलब्ध

700 SFV2179117
निर्वाचक का नाम : संतोषी धिरही
पति का नाम: बसंत कुमार धिरही
मकान संख्या : 89
उम्र : 36 लिंग : महिला
फोटो उपलब्ध

701 SFV1260603
निर्वाचक का नाम : बद्रिका धिरही
पति का नाम: माधव धिरही
मकान संख्या : 89
उम्र : 35 लिंग : महिला
फोटो उपलब्ध

702 SFV2896553
निर्वाचक का नाम : समीर
पिता का नाम: बसंत कुमार धीरहे
मकान संख्या : 89
उम्र : 19 लिंग : पुरुष
फोटो उपलब्ध

703 SFV0390237
निर्वाचक का नाम : महाजन धिरही
पिता का नाम: ज्ञानदास .धिरही
मकान संख्या : 90
उम्र : 71 लिंग : पुरुष
फोटो उपलब्ध

704 SFV0390245
निर्वाचक का नाम : जमुनाबाई धिरही
पति का नाम: महाजन .धिरही
मकान संख्या : 90
उम्र : 69 लिंग : महिला
फोटो उपलब्ध

705 SFV1384452
निर्वाचक का नाम : हेमबाई धिरही
पति का नाम: सेतराम
मकान संख्या : 90
उम्र : 52 लिंग : महिला
फोटो उपलब्ध

706 SFV1468446
निर्वाचक का नाम : सेजू धिरही
पिता का नाम: महाजन धिरही
मकान संख्या : 90
उम्र : 41 लिंग : पुरुष
फोटो उपलब्ध

707 SFV1318682
निर्वाचक का नाम : सुनीता धिरही
पति का नाम: रोजू धिरही
मकान संख्या : 90
उम्र : 38 लिंग : महिला
फोटो उपलब्ध

708 SFV0391086
निर्वाचक का नाम : बुदेश्वर धिरही
पिता का नाम: महाजन धिरही
मकान संख्या : 90
उम्र : 35 लिंग : पुरुष
फोटो उपलब्ध

709 SFV1318690
निर्वाचक का नाम : मंगली धिरही
पति का नाम: बुदेश्वर धिरही
मकान संख्या : 90
उम्र : 34 लिंग : महिला
फोटो उपलब्ध

710 SFV3041860
निर्वाचक का नाम : अमृत लाल धिरही
पिता का नाम: सेजू राम धिरही
मकान संख्या : 90
उम्र : 21 लिंग : पुरुष
फोटो उपलब्ध

711 SFV0390278
निर्वाचक का नाम : राममति धिरही
पति का नाम: ज्ञानदास .धिरही
मकान संख्या : 93
उम्र : 81 लिंग : महिला
फोटो उपलब्ध

712 SFV0390286
निर्वाचक का नाम : पोसराम धिरही
पिता का नाम: ज्ञानदास .धिरही
मकान संख्या : 94
उम्र : 53 लिंग : पुरुष
फोटो उपलब्ध

713 SFV0390294
निर्वाचक का नाम : गनेशी धिरही
पति का नाम: पोशराम .धिरही
मकान संख्या : 94
उम्र : 50 लिंग : महिला
फोटो उपलब्ध

714 GXD2195246
निर्वाचक का नाम : ननकीडोकरी धिरही
पति का नाम: खीजराम धिरही
मकान संख्या : 95
उम्र : 94 लिंग : महिला
फोटो उपलब्ध

715 SFV0936625
निर्वाचक का नाम : दुजराम धिरही
पिता का नाम: खीजराम धिरही
मकान संख्या : 95
उम्र : 56 लिंग : पुरुष
फोटो उपलब्ध

716 SFV0390302
निर्वाचक का नाम : लक्ष्मीनबाई धिरही
पति का नाम: दुजराम .धिरही
मकान संख्या : 95
उम्र : 51 लिंग : महिला
फोटो उपलब्ध

717 SFV0390310
निर्वाचक का नाम : ओसराम धिरही
पिता का नाम: खीजराम .धिरही
मकान संख्या : 96
उम्र : 59 लिंग : पुरुष
फोटो उपलब्ध

718 SFV1468453
निर्वाचक का नाम : भानबाई धिरही
पति का नाम: ओसराम धिरही
मकान संख्या : 96
उम्र : 56 लिंग : महिला
फोटो उपलब्ध

719 SFV0936633
निर्वाचक का नाम : नीलाराम धिरही
पिता का नाम: ओसराम धिरही
मकान संख्या : 96
उम्र : 38 लिंग : पुरुष
फोटो उपलब्ध

720 SFV0391094
निर्वाचक का नाम : रंजित कुमार धिरही
पिता का नाम: ओसराम धिरही
मकान संख्या : 96
उम्र : 35 लिंग : पुरुष
फोटो उपलब्ध

721 SFV1979855
निर्वाचक का नाम : गेसबाई
पिता का नाम: ओसराम
मकान संख्या : 96
उम्र : 34 लिंग : महिला
फोटो उपलब्ध

722 SFV2465128
निर्वाचक का नाम : सी आर धिरही
अन्य: बालेश्वर धिरही
मकान संख्या : 97
उम्र : 68 लिंग : पुरुष
फोटो उपलब्ध

723 SFV0936641
निर्वाचक का नाम : फुलबाई धिरही
पति का नाम: बालेश्वर धिरही
मकान संख्या : 97
उम्र : 42 लिंग : महिला
फोटो उपलब्ध

724 SFV2527869
निर्वाचक का नाम : विन्ती कुमारी धिरही
पिता का नाम: बालेशवर धिरही
मकान संख्या : 97
उम्र : 24 लिंग : महिला
फोटो उपलब्ध

725 SFV3052859
निर्वाचक का नाम : राजीव धिरही
पिता का नाम: बालेशवर धिरही
मकान संख्या : 97
उम्र : 19 लिंग : महिला
फोटो उपलब्ध

726 SFV0390351
निर्वाचक का नाम : चिन्ताराम धिरही
पिता का नाम: रामेश्वर .धिरही
मकान संख्या : 98
उम्र : 70 लिंग : पुरुष
फोटो उपलब्ध

727 SFV0390369
निर्वाचक का नाम : सावित्री धिरही
पति का नाम: चिन्ताराम .धिरही
मकान संख्या : 98
उम्र : 69 लिंग : महिला
फोटो उपलब्ध

728 GXD2194579
निर्वाचक का नाम : यशवंत विजय
पिता का नाम: हुलास राम
मकान संख्या : 99
उम्र : 45 लिंग : पुरुष
फोटो उपलब्ध

729 SFV0390377
निर्वाचक का नाम : खीकराम विजय
पिता का नाम: महेशराम विजय
मकान संख्या : 99
उम्र : 45 लिंग : पुरुष
फोटो उपलब्ध

730 SFV0390385
निर्वाचक का नाम : मोहनबाई विजय
पति का नाम: खीकराम .विजय
मकान संख्या : 99
उम्र : 44 लिंग : महिला
फोटो उपलब्ध

731 SFV2465136
निर्वाचक का नाम : कमलेश कुमार विजय
पिता का नाम: संतोष कुमार विजय
मकान संख्या : 99
उम्र : 29 लिंग : पुरुष
फोटो उपलब्ध

732 SFV2483600
निर्वाचक का नाम : चंद्रा विजय
पिता का नाम: हेतराम विजय
मकान संख्या : 99
उम्र : 28 लिंग : पुरुष
फोटो उपलब्ध

733 SFV2524361
निर्वाचक का नाम : शिवा निराला
पिता का नाम: खीख राम निराला
मकान संख्या : 99
उम्र : 25 लिंग : पुरुष
फोटो उपलब्ध

734 SFV2634806
निर्वाचक का नाम : खगेश्वर बर्मन
पिता का नाम: यशवंत विजय
मकान संख्या : 99
उम्र : 22 लिंग : पुरुष
फोटो उपलब्ध

735 SFV2634814
निर्वाचक का नाम : कुमारी इंदू
पति का नाम: खगेश्वर बर्मन
मकान संख्या : 99
उम्र : 22 लिंग : महिला
फोटो उपलब्ध

736 SFV3012838
निर्वाचक का नाम : चंद्रकांत
पिता का नाम: खीकराम
मकान संख्या : 99
उम्र : 22 लिंग : पुरुष
फोटो उपलब्ध

737 SFV3062650
निर्वाचक का नाम : चंद्रकांता
पिता का नाम: खीकराम
मकान संख्या : 99
उम्र : 22 लिंग : पुरुष
फोटो उपलब्ध

738 SFV0936666
निर्वाचक का नाम : दिलीप कुमार विजय
पिता का नाम: केशव प्रसाद विजय
मकान संख्या : 99 घ
उम्र : 36 लिंग : पुरुष
फोटो उपलब्ध

739 SFV2638070
निर्वाचक का नाम : विक्रम विजय
पिता का नाम: दिनेश कुमार विजय
मकान संख्या : 99/ख
उम्र : 22 लिंग : पुरुष
फोटो उपलब्ध

740 SFV3063336
निर्वाचक का नाम : रश्मी विजय
पति का नाम: विक्रम विजय
मकान संख्या : 99 ख
उम्र : 22 लिंग : महिला
फोटो उपलब्ध

741 SFV3063369
निर्वाचक का नाम : उत्तरा कुमार विजय
पिता का नाम: भीखम प्रसाद विजय
मकान संख्या : 99 ख
उम्र : 19 लिंग : पुरुष
फोटो उपलब्ध

742 SFV2635167
निर्वाचक का नाम : मीरा बर्मन
पिता का नाम: दिनेश कुमार विजय
मकान संख्या : 99/ख
उम्र : 22 लिंग : महिला
फोटो उपलब्ध

743 SFV0390500
निर्वाचक का नाम : गुरबारी विजय
पति का नाम: पंचराम .विजय
मकान संख्या : 99घ
उम्र : 76 लिंग : महिला
फोटो उपलब्ध

744 SFV1260637
निर्वाचक का नाम : केशवप्रसाद विजय
पिता का नाम: पंचराम विजय
मकान संख्या : 99घ
उम्र : 54 लिंग : पुरुष
फोटो उपलब्ध

745 SFV0390492
निर्वाचक का नाम : मीना विजय
पति का नाम: सन्तोषकुमार .विजय
मकान संख्या : 99क
उम्र : 46 लिंग : महिला
फोटो उपलब्ध

746 SFV0936682
निर्वाचक का नाम : दिनेशकुमार विजय
पिता का नाम: हुलासराम विजय
मकान संख्या : 99ख
उम्र : 39 लिंग : पुरुष
फोटो उपलब्ध

747 SFV1384478
निर्वाचक का नाम : कोमल विजय
पिता का नाम: केशवप्रसाद विजय
मकान संख्या : 99घ
उम्र : 36 लिंग : पुरुष
फोटो उपलब्ध

748 SFV1979863
निर्वाचक का नाम : दीप्ति विजय
पिता का नाम: केशव प्रसाद विजय
मकान संख्या : 99घ
उम्र : 33 लिंग : महिला
फोटो उपलब्ध

749 SFV2112415
निर्वाचक का नाम : हरि प्रसाद सतनामी
पिता का नाम: दाताराम सतनामी
मकान संख्या : 99घ
उम्र : 32 लिंग : पुरुष
फोटो उपलब्ध

750 SFV1979889
निर्वाचक का नाम : खगेश्वर प्रसाद विजय
पिता का नाम: केशव प्रसाद विजय
मकान संख्या : 99घ
उम्र : 30 लिंग : पुरुष
फोटो उपलब्ध

751 SFV0936674
निर्वाचक का नाम : जमुनाबाई विजय
पति का नाम: दिनेश कुमार विजय
मकान संख्या : 99/ख
उम्र : 38 लिंग : महिला
फोटो उपलब्ध

752 SFV0390427
निर्वाचक का नाम : हुलासराम विजय
पिता का नाम: सीधूराम विजय
मकान संख्या : 99 ख
उम्र : 66 लिंग : पुरुष
फोटो उपलब्ध

753 SFV0390435
निर्वाचक का नाम : योगेश्वरी विजय
पति का नाम: हुलासराम विजय
मकान संख्या : 99 ख
उम्र : 63 लिंग : महिला
फोटो उपलब्ध

754 SFV0390476
निर्वाचक का नाम : हेतराम विजय
पिता का नाम: सीधूराम .विजय
मकान संख्या : 99 ग
उम्र : 61 लिंग : पुरुष
फोटो उपलब्ध

755 SFV0390484
निर्वाचक का नाम : पुनीमती विजय
पति का नाम: हेतराम .विजय
मकान संख्या : 99 ग
उम्र : 57 लिंग : महिला
फोटो उपलब्ध

756 SFV1260629
निर्वाचक का नाम : अमृत बाई विजय
पति का नाम: केशवप्रसाद विजय
मकान संख्या : 99 ख
उम्र : 50 लिंग : महिला
फोटो उपलब्ध

757 SFV0390443
निर्वाचक का नाम : भीखमप्रसाद विजय
पिता का नाम: हुलासराम .विजय
मकान संख्या : 99 ख
उम्र : 47 लिंग : पुरुष
फोटो उपलब्ध

758 SFV0390450
निर्वाचक का नाम : संतोषी विजय
पति का नाम: भिखमप्रसाद .विजय
मकान संख्या : 99 ख
उम्र : 41 लिंग : महिला
फोटो उपलब्ध

759 SFV0936658
निर्वाचक का नाम : झुलबाई विजय
पति का नाम: यशवंत विजय
मकान संख्या : 99 ख
उम्र : 41 लिंग : महिला
फोटो उपलब्ध

760 SFV1384460
निर्वाचक का नाम : जीतराम विजय
पिता का नाम: केशव प्रसाद सतनामी
मकान संख्या : 99 घ
उम्र : 35 लिंग : पुरुष
फोटो उपलब्ध

761 SFV0389866
निर्वाचक का नाम : फूलमत धिरही
पति का नाम: साहेबराम धिरही
मकान संख्या : 100
उम्र : 77 लिंग : महिला
फोटो उपलब्ध

762 SFV0389874
निर्वाचक का नाम : मोहर लाल टंडन
पिता का नाम: मैतू टंडन
मकान संख्या : 100
उम्र : 64 लिंग : पुरुष
फोटो उपलब्ध

763 SFV0389882
निर्वाचक का नाम : मोगरादेवी टंडन
पति का नाम: मोहरलाल टंडन
मकान संख्या : 100
उम्र : 59 लिंग : महिला
फोटो उपलब्ध

764 GXD2194561
निर्वाचक का नाम : रोहितदास धिरही
पिता का नाम: साहेबराम धिरही
मकान संख्या : 100
उम्र : 45 लिंग : पुरुष
फोटो उपलब्ध

765 SFV0389890
निर्वाचक का नाम : धनेश्वरी धिरही
पति का नाम: रोहितदास .धिरही
मकान संख्या : 100
उम्र : 38 लिंग : महिला
फोटो उपलब्ध

766 SFV0389908
निर्वाचक का नाम : बालेश्वर धिरही
पिता का नाम: साहेबराम .धिरही
मकान संख्या : 100
उम्र : 37 लिंग : पुरुष
फोटो उपलब्ध

767 SFV0389916
निर्वाचक का नाम : सवित्रीदेवी धिरही
पति का नाम: बलेश्वरप्रसाद धिरही
मकान संख्या : 100
उम्र : 35 लिंग : महिला
फोटो उपलब्ध

768 SFV2646966
निर्वाचक का नाम : नोरेन्द्र कुमार
पिता का नाम: रोहित दास
मकान संख्या : 100
उम्र : 22 लिंग : पुरुष
फोटो उपलब्ध

769 SFV3062767
निर्वाचक का नाम : चांद
पति का नाम: नोरेन्द्र कुमार
मकान संख्या : 100
उम्र : 22 लिंग : महिला
फोटो उपलब्ध

770 SFV2733491
निर्वाचक का नाम : दुर्गेश निराला
पिता का नाम: बालेशवर धिरही
मकान संख्या : 100
उम्र : 21 लिंग : पुरुष
फोटो उपलब्ध

771 SFV2971109
निर्वाचक का नाम : जयप्रकाश
पिता का नाम: रोहित दास
मकान संख्या : 100
उम्र : 20 लिंग : पुरुष
फोटो उपलब्ध

772 SFV1384486
निर्वाचक का नाम : वुधराम धिरही
पिता का नाम: खुनु धिरही
मकान संख्या : 101
उम्र : 80 लिंग : पुरुष
फोटो उपलब्ध

773 SFV0389940
निर्वाचक का नाम : रामबाई धिरही
पति का नाम: धनीराम .धिरही
मकान संख्या : 101
उम्र : 61 लिंग : महिला
फोटो उपलब्ध

774 SFV0389957
निर्वाचक का नाम : बाबूराम धिरही
पिता का नाम: बूधराम .धिरही
मकान संख्या : 101
उम्र : 57 लिंग : पुरुष
फोटो उपलब्ध

775 SFV0389965
निर्वाचक का नाम : फूलेश्वरी धिरही
पति का नाम: बाबूराम .धिरही
मकान संख्या : 101
उम्र : 53 लिंग : महिला
फोटो उपलब्ध

776 SFV2462455
निर्वाचक का नाम : मनसा राम निराला
पिता का नाम: बाबू राम निराला
मकान संख्या : 101
उम्र : 27 लिंग : पुरुष
फोटो उपलब्ध

777 SFV2465102
निर्वाचक का नाम : कविता निराला
माता का नाम: राम बाई
मकान संख्या : 101
उम्र : 25 लिंग : महिला
फोटो उपलब्ध

778 SFV2483626
निर्वाचक का नाम : शशि कला धिरहे
पिता का नाम: बाबू राम धिढ़े
मकान संख्या : 101
उम्र : 25 लिंग : महिला
फोटो उपलब्ध

779 SFV2775062
निर्वाचक का नाम : शिवानी धिरही
पिता का नाम: बाबू राम धिरही
मकान संख्या : 101
उम्र : 20 लिंग : महिला
फोटो उपलब्ध

780 SFV1739762
निर्वाचक का नाम : भानू प्रसाद निराला
पिता का नाम: कृष्ण लाल निराला
मकान संख्या : 102
उम्र : 34 लिंग : पुरुष
फोटो उपलब्ध

781 SFV1739770
निर्वाचक का नाम : नोनी बाई धिरही
पति का नाम: भानू प्रसाद निराला
मकान संख्या : 102
उम्र : 32 लिंग : महिला
फोटो उपलब्ध

782 SFV2483535
निर्वाचक का नाम : लक्ष्मीन
पति का नाम: दिलीप कुमार निराला
मकान संख्या : 102
उम्र : 29 लिंग : महिला
फोटो उपलब्ध

783 SFV2677755
निर्वाचक का नाम : हेम कुमार धिरही
पिता का नाम: सहदेव धिरही
मकान संख्या : 102/घ
उम्र : 22 लिंग : पुरुष
फोटो उपलब्ध

784 SFV0390120
निर्वाचक का नाम : मालिकराम धिरही
पिता का नाम: राधेश्याम .धिरही
मकान संख्या : 102क
उम्र : 44 लिंग : पुरुष
फोटो उपलब्ध

785 SFV0390138
निर्वाचक का नाम : मयाकुमार धिरही
पिता का नाम: राधेश्याम धिरही
मकान संख्या : 102क
उम्र : 41 लिंग : पुरुष
फोटो उपलब्ध

786 SFV0390146
निर्वाचक का नाम : अनिताबाई धिरही
पति का नाम: सहदेव .धिरही
मकान संख्या : 102घ
उम्र : 37 लिंग : महिला
फोटो उपलब्ध

787 SFV0390054
निर्वाचक का नाम : सीताराम धिरही
पिता का नाम: खेडूराम .धिरही
मकान संख्या : 102/ग
उम्र : 67 लिंग : पुरुष
फोटो उपलब्ध

788 SFV0390088
निर्वाचक का नाम : मनकाबाई धिरही
पति का नाम: अर्जून .धिरही
मकान संख्या : 102/घ
उम्र : 40 लिंग : महिला
फोटो उपलब्ध

789 SFV1384494
निर्वाचक का नाम : सविता धिरही
पति का नाम: मालिकराम धिरही
मकान संख्या : 102 क
उम्र : 43 लिंग : महिला
फोटो उपलब्ध

790 SFV1260546
निर्वाचक का नाम : रामेश्वरी धिरही
पति का नाम: मयाकुमार धिरही
मकान संख्या : 102 क
उम्र : 40 लिंग : महिला
फोटो उपलब्ध

791 SFV0390013
निर्वाचक का नाम : सोनाई बाई धिरही
पति का नाम: राधेश्याम .धिरही
मकान संख्या : 102/क
उम्र : 67 लिंग : महिला
फोटो उपलब्ध

792 SFV0390021
निर्वाचक का नाम : भोजराम धिरही
पिता का नाम: कृष्णालाल .धिरही
मकान संख्या : 102/क
उम्र : 37 लिंग : पुरुष
फोटो उपलब्ध

793 SFV1821495
निर्वाचक का नाम : तारा बाई निराला
पति का नाम: भोजराम निराला
मकान संख्या : 102 ड
उम्र : 35 लिंग : महिला
फोटो उपलब्ध

794 SFV1739747
निर्वाचक का नाम : दिलीप कुमार निराला
पिता का नाम: राधेश्याम निराला
मकान संख्या : 102 क
उम्र : 33 लिंग : पुरुष
फोटो उपलब्ध

795 SFV1648682
निर्वाचक का नाम : चैनकुमारी धिरीह
पति का नाम: विजय णिरीह
मकान संख्या : 102/घ
उम्र : 39 लिंग : महिला
फोटो उपलब्ध

796 SFV1384502
निर्वाचक का नाम : गोरेलाल धिरही
पिता का नाम: राधेश्याम धिरही
मकान संख्या : 102/क
उम्र : 34 लिंग : पुरुष
फोटो उपलब्ध

797 SFV0390005
निर्वाचक का नाम : विजयसिंग धिरही
पिता का नाम: सीताराम .धिरही
मकान संख्या : 102 घ
उम्र : 36 लिंग : पुरुष
फोटो उपलब्ध

798 SFV0390039
निर्वाचक का नाम : श्यामलाल धिरही
पिता का नाम: खेडूराम .धिरही
मकान संख्या : 102/ख
उम्र : 73 लिंग : पुरुष
फोटो उपलब्ध

799 SFV0390062
निर्वाचक का नाम : किसुन धिरही
पिता का नाम: खेडूराम .धिरही
मकान संख्या : 102/घ
उम्र : 65 लिंग : पुरुष
फोटो उपलब्ध

800 SFV0390070
निर्वाचक का नाम : ओगरबाई धिरही
पति का नाम: किसुन .धिरही
मकान संख्या : 102/घ
उम्र : 63 लिंग : महिला
फोटो उपलब्ध

801 SFV1318716
निर्वाचक का नाम : सन्धराबाई धिरही
पति का नाम: सीताराम धिरही
मकान संख्या : 102/घ
उम्र : 62 लिंग : महिला
फोटो उपलब्ध

802 SFV0390104
निर्वाचक का नाम : किशनो लाल धिरही
पिता का नाम: खेडूराम .धिरही
मकान संख्या : 102/ड़
उम्र : 57 लिंग : पुरुष
फोटो उपलब्ध

803 SFV0390112
निर्वाचक का नाम : भूरी बाई धिरही
पति का नाम: कृष्णा लाल धिरही
मकान संख्या : 102/ड़
उम्र : 55 लिंग : महिला
फोटो उपलब्ध

804 SFV1260553
निर्वाचक का नाम : अर्जुनलाल धिरही
पिता का नाम: किसून धिरही
मकान संख्या : 102/घ
उम्र : 42 लिंग : पुरुष
फोटो उपलब्ध

805 SFV0390096
निर्वाचक का नाम : सहदेव धिरही
पिता का नाम: किसून .धिरही
मकान संख्या : 102/घ
उम्र : 38 लिंग : पुरुष
फोटो उपलब्ध

806 SFV0390161
निर्वाचक का नाम : रामीन कुर्रे
पति का नाम: बिरीछराम .कुर्रे
मकान संख्या : 103
उम्र : 67 लिंग : महिला
फोटो उपलब्ध

807 GXD2194827
निर्वाचक का नाम : दासराम कुर्रे
पिता का नाम: फिरन्ता
मकान संख्या : 103
उम्र : 64 लिंग : पुरुष
फोटो उपलब्ध

808 GXD2194819
निर्वाचक का नाम : घुरूवाबाई कुर्रे
पति का नाम: दासराम
मकान संख्या : 103
उम्र : 62 लिंग : महिला
फोटो उपलब्ध

809 GXD2194769
निर्वाचक का नाम : भिखारीलाल कुर्रे
पिता का नाम: फिरन्ता कुर्रे
मकान संख्या : 103
उम्र : 62 लिंग : पुरुष
फोटो उपलब्ध

810 SFV0390179
निर्वाचक का नाम : नरबदाबाई कुर्रे
पति का नाम: भिखारीलाल .कुर्रे
मकान संख्या : 103
उम्र : 56 लिंग : महिला
फोटो उपलब्ध

811 SFV1260561
निर्वाचक का नाम : गोपाल कुर्रे
पिता का नाम: बिरीछराम कुर्रे
मकान संख्या : 103
उम्र : 40 लिंग : पुरुष
फोटो उपलब्ध

812 SFV0390187
निर्वाचक का नाम : महेन्द्रपाल कुर्रे
पिता का नाम: दासराम कुर्रे
मकान संख्या : 103
उम्र : 39 लिंग : पुरुष
फोटो उपलब्ध

813 SFV1260579
निर्वाचक का नाम : पूजा कुर्रे
पति का नाम: गोपाल कुर्रे
मकान संख्या : 103
उम्र : 38 लिंग : महिला
फोटो उपलब्ध

814 SFV0936617
निर्वाचक का नाम : विजय कुमार कर्रे
पिता का नाम: दास राम कुर्रे
मकान संख्या : 103
उम्र : 36 लिंग : पुरुष
फोटो उपलब्ध

815 SFV0390195
निर्वाचक का नाम : कौशिल्या कुर्रे
पिता का नाम: दरसराम कुर्रे
मकान संख्या : 103
उम्र : 35 लिंग : महिला
फोटो उपलब्ध

816 SFV2389294
निर्वाचक का नाम : रजनी कुर्रे
पति का नाम: विजय कुमार कुर्रे
मकान संख्या : 103
उम्र : 30 लिंग : महिला
फोटो उपलब्ध

817 SFV2548972
निर्वाचक का नाम : तुला राम
पिता का नाम: साधू राम
मकान संख्या : 104
उम्र : 57 लिंग : पुरुष
फोटो उपलब्ध

818 SFV2548535
निर्वाचक का नाम : दीपक कुमार कुर्रे
पिता का नाम: तुलाराम कुर्रे
मकान संख्या : 104
उम्र : 27 लिंग : पुरुष
फोटो उपलब्ध

819 SFV2548832
निर्वाचक का नाम : आकाश कुमार
पिता का नाम: तुला राम
मकान संख्या : 104
उम्र : 24 लिंग : पुरुष
फोटो उपलब्ध

820 SFV1318732
निर्वाचक का नाम : राजेश्वरी कुर्रे
पति का नाम: ईश्वरी प्रसाद कुर्रे
मकान संख्या : 105
उम्र : 35 लिंग : महिला
फोटो उपलब्ध

821 SFV1318740
निर्वाचक का नाम : ललिता कुर्रे
पति का नाम: शुकदेव कुर्रे
मकान संख्या : 105
उम्र : 34 लिंग : महिला
फोटो उपलब्ध

822 SFV2971950
निर्वाचक का नाम : हेत राम खुंटे
पिता का नाम: पुरन प्रसाद खुंटे
मकान संख्या : 115
उम्र : 21 लिंग : पुरुष
फोटो उपलब्ध

823 SFV3007135
निर्वाचक का नाम : कलावती विजय
पति का नाम: जीतराम विजय
मकान संख्या : एच.नं 99
उम्र : 33 लिंग : महिला
फोटो उपलब्ध

824 SFV2463370
निर्वाचक का नाम : विमला कुमारी धीरही
पति का नाम: अनिल कुमार धीरही
मकान संख्या : 72
उम्र : 39 लिंग : महिला
फोटो उपलब्ध

825 SFV2188936
निर्वाचक का नाम : हरीश निराला
पिता का नाम: बाबूलाल निराला
मकान संख्या : 99
उम्र : 35 लिंग : पुरुष
फोटो उपलब्ध

826 SFV2188928
निर्वाचक का नाम : निरासो निराला
पिता का नाम: बाबूलाल निराला
मकान संख्या : 99
उम्र : 29 लिंग : महिला
फोटो उपलब्ध

827 SFV0390526
निर्वाचक का नाम : अजीतराम कुर्रे
पिता का नाम: साधुराम .कुर्रे
मकान संख्या : 104
उम्र : 56 लिंग : पुरुष
फोटो उपलब्ध

828 SFV2548915
निर्वाचक का नाम : सीता बाई
पति का नाम: तुलाराम
मकान संख्या : 104
उम्र : 55 लिंग : महिला
फोटो उपलब्ध

829 SFV0390534
निर्वाचक का नाम : दुकलहीन कुर्रे
पति का नाम: अजीतराम .कुर्रे
मकान संख्या : 104
उम्र : 51 लिंग : महिला
फोटो उपलब्ध

830 SFV0936690
निर्वाचक का नाम : कातिकराम कुर्रे
पिता का नाम: साधुराम कुर्रे
मकान संख्या : 104
उम्र : 47 लिंग : पुरुष
फोटो उपलब्ध

831 SFV1260652
निर्वाचक का नाम : मीना कुर्रे
पति का नाम: कातिकराम कुर्रे
मकान संख्या : 104
उम्र : 43 लिंग : महिला
फोटो उपलब्ध

832 SFV2527737
निर्वाचक का नाम : ऋषिकांत कुर्रे
पिता का नाम: कार्तिक राम कुर्रे
मकान संख्या : 104
उम्र : 25 लिंग : पुरुष
फोटो उपलब्ध

833 SFV0390559
निर्वाचक का नाम : तेरसबाई कुर्रे
पति का नाम: कन्हैयालाल .कुर्रे
मकान संख्या : 105
उम्र : 73 लिंग : महिला
फोटो उपलब्ध

834 GXD2194744
निर्वाचक का नाम : अशोक कुर्रे
पिता का नाम: कन्हैयालाल कुर्रे
मकान संख्या : 105
उम्र : 45 लिंग : पुरुष
फोटो उपलब्ध

835 GXD2194710
निर्वाचक का नाम : खीर बाई कुर्रे
पति का नाम: अशोक कुर्रे
मकान संख्या : 105
उम्र : 40 लिंग : महिला
फोटो उपलब्ध

836 SFV0390567
निर्वाचक का नाम : ईश्वरी प्रसाद कुर्रे
पिता का नाम: कन्हैयालाल .कुर्रे
मकान संख्या : 105
उम्र : 40 लिंग : पुरुष
फोटो उपलब्ध

837 SFV0390575
निर्वाचक का नाम : सुकदेव प्रसाद कुर्रे
पिता का नाम: कन्हैयालाल .कुर्रे
मकान संख्या : 105
उम्र : 38 लिंग : पुरुष
फोटो उपलब्ध

838 SFV2898906
निर्वाचक का नाम : शिल्पा कुर्रे
पिता का नाम: अशोक कुर्रे
मकान संख्या : 105
उम्र : 21 लिंग : महिला
फोटो उपलब्ध

839 SFV3069176
निर्वाचक का नाम : सोनी कुर्रे
पिता का नाम: अशोक कुमार कुर्रे
मकान संख्या : 105
उम्र : 19 लिंग : महिला
फोटो उपलब्ध

840 SFV0390591
निर्वाचक का नाम : सोनबाई कुर्रे
पति का नाम: टसकराम .कुर्रे
मकान संख्या : 106
उम्र : 77 लिंग : महिला
फोटो उपलब्ध

841 SFV1260660
निर्वाचक का नाम : तुलसीदास कुर्रे
पिता का नाम: टसकराम कुर्रे
मकान संख्या : 106
उम्र : 48 लिंग : पुरुष
फोटो उपलब्ध

842 SFV0390609
निर्वाचक का नाम : शांतिबाई कुर्रे
पति का नाम: तुलसीदास .कुर्रे
मकान संख्या : 106
उम्र : 39 लिंग : महिला
फोटो उपलब्ध

843 SFV1318765
निर्वाचक का नाम : रमेशकुमार कुर्रे
पिता का नाम: टसकराम कुर्रे
मकान संख्या : 106
उम्र : 38 लिंग : पुरुष
फोटो उपलब्ध

844 SFV1468479
निर्वाचक का नाम : गोकूल कुर्रे
पिता का नाम: टसकराम कुर्रे
मकान संख्या : 106
उम्र : 37 लिंग : पुरुष
फोटो उपलब्ध

845 SFV2361749
निर्वाचक का नाम : राधा कुर्रे
पति का नाम: गोकुल कुर्रे
मकान संख्या : 106
उम्र : 32 लिंग : महिला
फोटो उपलब्ध

846 SFV0390625
निर्वाचक का नाम : मुरलीलाल धिरही
पिता का नाम: देवराम .धिरही
मकान संख्या : 108
उम्र : 50 लिंग : पुरुष
फोटो उपलब्ध

847 SFV0390633
निर्वाचक का नाम : भूरीबाई धिरही
पति का नाम: मुरलीलाल .धिरही
मकान संख्या : 108
उम्र : 49 लिंग : महिला
फोटो उपलब्ध

848 SFV2463701
निर्वाचक का नाम : गौतम कुमार धीरही
पिता का नाम: मुरली धर धीरही
मकान संख्या : 108
उम्र : 25 लिंग : पुरुष
फोटो उपलब्ध

849 SFV2635050
निर्वाचक का नाम : सागर धिरहि
पिता का नाम: मुरली लाल धिरहि
मकान संख्या : 108
उम्र : 22 लिंग : पुरुष
फोटो उपलब्ध

850 SFV0390641
निर्वाचक का नाम : डेरिहा धिरही
पिता का नाम: पिलाऊ .धिरही
मकान संख्या : 109
उम्र : 76 लिंग : पुरुष
फोटो उपलब्ध

851 SFV0936732
निर्वाचक का नाम : नान्ही धिरही
पति का नाम: बाबूलाल धिरही
मकान संख्या : 109
उम्र : 75 लिंग : महिला
फोटो उपलब्ध

852 SFV0390666
निर्वाचक का नाम : भुषणलाल धिरही
पिता का नाम: डेरिहा .धिरही
मकान संख्या : 109
उम्र : 41 लिंग : पुरुष
फोटो उपलब्ध

853 SFV0936740
निर्वाचक का नाम : उमिर्र्ला धिरही
पति का नाम: भुषणलाल धिरही
मकान संख्या : 109
उम्र : 38 लिंग : महिला
फोटो उपलब्ध

854 SFV0936757
निर्वाचक का नाम : दुबेलाल धिरही
पिता का नाम: डेरिहा धिरही
मकान संख्या : 109
उम्र : 37 लिंग : पुरुष
फोटो उपलब्ध

855 SFV2112720
निर्वाचक का नाम : मालती निराला
पति का नाम: दुबेलाल निराला
मकान संख्या : 109
उम्र : 35 लिंग : महिला
फोटो उपलब्ध

856 SFV2527596
निर्वाचक का नाम : संदीप निराला
पिता का नाम: भूषण लाल निराला
मकान संख्या : 109
उम्र : 25 लिंग : पुरुष
फोटो उपलब्ध

857 SFV0390708
निर्वाचक का नाम : मनेशकुमार धिरही
पिता का नाम: गेबरधनप्रसाद .धिरही
मकान संख्या : 111
उम्र : 46 लिंग : पुरुष
फोटो उपलब्ध

858 SFV0390716
निर्वाचक का नाम : चरनबाई धिरही
पति का नाम: मनेशकुमार .धिरही
मकान संख्या : 111
उम्र : 44 लिंग : महिला
फोटो उपलब्ध

859 SFV0390724
निर्वाचक का नाम : यशवंत धिरही
पिता का नाम: गोबरधन .धिरही
मकान संख्या : 111
उम्र : 37 लिंग : पुरुष
फोटो उपलब्ध

860 SFV1260678
निर्वाचक का नाम : मयाशंकर धिरही
पिता का नाम: गोवर्धन धिरही
मकान संख्या : 111
उम्र : 36 लिंग : पुरुष
फोटो उपलब्ध

861 SFV1318799
निर्वाचक का नाम : मीना धिरही
पति का नाम: यशवंतकुमार धिरही
मकान संख्या : 111
उम्र : 35 लिंग : महिला
फोटो उपलब्ध

862 SFV2995348
निर्वाचक का नाम : भोज कुमारी धिरही
पति का नाम: मयाशंकर धिरही
मकान संख्या : 111
उम्र : 35 लिंग : महिला
फोटो उपलब्ध

863 SFV1260686
निर्वाचक का नाम : उमाशंकर धिरही
पिता का नाम: गोवर्धन धिरही
मकान संख्या : 111
उम्र : 34 लिंग : पुरुष
फोटो उपलब्ध

864 SFV1318807
निर्वाचक का नाम : डहकराम धिरही
पिता का नाम: पिलाऊ धिरही
मकान संख्या : 112
उम्र : 68 लिंग : पुरुष
फोटो उपलब्ध

865 SFV1468495
निर्वाचक का नाम : रामेश्वरी धिरही
पति का नाम: डहकराम धिरही
मकान संख्या : 112
उम्र : 67 लिंग : महिला
फोटो उपलब्ध

866 SFV2112738
निर्वाचक का नाम : बिजेलाल निराला
पिता का नाम: डहकराम निराला
मकान संख्या : 112
उम्र : 37 लिंग : पुरुष
फोटो उपलब्ध

867 SFV2712479
निर्वाचक का नाम : दीपक कुमारी
पिता का नाम: डहक राम
मकान संख्या : 112
उम्र : 28 लिंग : महिला
फोटो उपलब्ध

868 SFV2548675
निर्वाचक का नाम : सपना
पिता का नाम: डहक राम धीरही
मकान संख्या : 112
उम्र : 23 लिंग : महिला
फोटो उपलब्ध

869 SFV0390732
निर्वाचक का नाम : लक्ष्मण कुर्रे
पिता का नाम: छायाराम कुर्रे
मकान संख्या : 113
उम्र : 63 लिंग : पुरुष
फोटो उपलब्ध

870 SFV0390740
निर्वाचक का नाम : पुन्नीबाई कुर्रे
पति का नाम: लक्ष्मण कुर्रे
मकान संख्या : 113
उम्र : 57 लिंग : महिला
फोटो उपलब्ध

871 SFV0936773
निर्वाचक का नाम : उभेराम खुंटे
पिता का नाम: दरोगा खुंटे
मकान संख्या : 114
उम्र : 50 लिंग : पुरुष
फोटो उपलब्ध

872 GXD2194876
निर्वाचक का नाम : गेदबाई खुंटे
पति का नाम: उभेराम
मकान संख्या : 114
उम्र : 49 लिंग : महिला
फोटो उपलब्ध

873 SFV2217362
निर्वाचक का नाम : रामप्रसाद खुंटे
पिता का नाम: उभेराम
मकान संख्या : 114
उम्र : 29 लिंग : पुरुष
फोटो उपलब्ध

874 SFV0936781
निर्वाचक का नाम : संत राम खुंटे
पिता का नाम: सोनाऊ खुंटे
मकान संख्या : 115
उम्र : 79 लिंग : पुरुष
फोटो उपलब्ध

875 SFV0390773
निर्वाचक का नाम : पुरनप्रसाद खुंटे
पिता का नाम: सन्तराम .खुंटे
मकान संख्या : 115
उम्र : 51 लिंग : पुरुष
फोटो उपलब्ध

876 SFV0390765
निर्वाचक का नाम : भगवानदास खुंटे
पिता का नाम: संतराम खुंटे
मकान संख्या : 115
उम्र : 51 लिंग : पुरुष
फोटो उपलब्ध

877 SFV0390781
निर्वाचक का नाम : बुटानाबाई खुंटे
पति का नाम: भगवानदास .खुंटे
मकान संख्या : 115
उम्र : 44 लिंग : महिला
फोटो उपलब्ध

878 SFV1384528
निर्वाचक का नाम : उषा कुमारी खुंटे
पति का नाम: पुरनदास खुंटे
मकान संख्या : 115
उम्र : 40 लिंग : महिला
फोटो उपलब्ध

879 SFV0936799
निर्वाचक का नाम : अनुज खुंटे
पिता का नाम: सन्तराम खुंटे
मकान संख्या : 115
उम्र : 39 लिंग : पुरुष
फोटो उपलब्ध

880 SFV0936807
निर्वाचक का नाम : धान बाई खुंटे
पति का नाम: अनुज कुमार खुंटे
मकान संख्या : 115
उम्र : 37 लिंग : महिला
फोटो उपलब्ध

881 SFV1318815
निर्वाचक का नाम : भेश लाल खुंटे
पिता का नाम: संतराम खुंटे
मकान संख्या : 115
उम्र : 36 लिंग : पुरुष
फोटो उपलब्ध

882 SFV1260694
निर्वाचक का नाम : सुनील कुमार खुंटे
पिता का नाम: अजित राम खुंटे
मकान संख्या : 115
उम्र : 34 लिंग : पुरुष
फोटो उपलब्ध

883 SFV1648716
निर्वाचक का नाम : रोशनी खुटे
पति का नाम: भेसराम खुटे
मकान संख्या : 115
उम्र : 34 लिंग : महिला
फोटो उपलब्ध

884 SFV1648724
निर्वाचक का नाम : धनेश्वरी खुटे
पति का नाम: सुनील खुटे
मकान संख्या : 115
उम्र : 33 लिंग : महिला
फोटो उपलब्ध

885 SFV2573764
निर्वाचक का नाम : नमन खुंटे
पिता का नाम: भगवान दास
मकान संख्या : 115
उम्र : 23 लिंग : पुरुष
फोटो उपलब्ध

886 SFV0936823
निर्वाचक का नाम : ईषु बाई खुंटे
पति का नाम: अजीतराम सतनामी
मकान संख्या : 116
उम्र : 63 लिंग : महिला
फोटो उपलब्ध

887 SFV0390807
निर्वाचक का नाम : शिवचरण खुंटे
पिता का नाम: अजीत .सतनामी
मकान संख्या : 116
उम्र : 37 लिंग : पुरुष
फोटो उपलब्ध

888 SFV1468503
निर्वाचक का नाम : सरिता खुंटे
पति का नाम: शिवचरण खुंटे
मकान संख्या : 116
उम्र : 35 लिंग : महिला
फोटो उपलब्ध

889 SFV2241511
निर्वाचक का नाम : राधिका बाई
पति का नाम: विद्या शरण
मकान संख्या : 116
उम्र : 31 लिंग : महिला
फोटो उपलब्ध

890 SFV2929289
निर्वाचक का नाम : मुकेश खूंटे
पिता का नाम: शिवचरण खुंटे
मकान संख्या : 116
उम्र : 21 लिंग : पुरुष
फोटो उपलब्ध

891 SFV0936831
निर्वाचक का नाम : दुखनी बाई खुंटे
पति का नाम: हुलासराम सतनामी
मकान संख्या : 117
उम्र : 59 लिंग : महिला
फोटो उपलब्ध

892 SFV0390815
निर्वाचक का नाम : राजेश कुमार खुंटे
पिता का नाम: हुलासराम सतनामी
मकान संख्या : 117
उम्र : 35 लिंग : पुरुष
फोटो उपलब्ध

893 SFV1260736
निर्वाचक का नाम : रेशम लाल खुंटे
पिता का नाम: हुलास राम खुंटे
मकान संख्या : 117
उम्र : 33 लिंग : पुरुष
फोटो उपलब्ध

894 SFV2389153
निर्वाचक का नाम : डलेश्वरी खुंटे
पति का नाम: राजेश कुमार खुंटे
मकान संख्या : 117
उम्र : 31 लिंग : महिला
फोटो उपलब्ध

895 GXD2194736
निर्वाचक का नाम : पंचराम खुंटे
पिता का नाम: सुखीराम
मकान संख्या : 118
उम्र : 54 लिंग : पुरुष
फोटो उपलब्ध

896 GXD2194728
निर्वाचक का नाम : मोहनबाई खुंटे
पति का नाम: पंचराम
मकान संख्या : 118
उम्र : 52 लिंग : महिला
फोटो उपलब्ध

897 SFV1648732
निर्वाचक का नाम : मनोहर खुटे
पिता का नाम: पंचराम खुटे
मकान संख्या : 118
उम्र : 34 लिंग : पुरुष
फोटो उपलब्ध

898 SFV2573723
निर्वाचक का नाम : बेद प्रकाश खुंटे
पिता का नाम: पंच राम खुंटे
मकान संख्या : 118
उम्र : 23 लिंग : पुरुष
फोटो उपलब्ध

899 SFV1260702
निर्वाचक का नाम : जगदेव खुंटे
पिता का नाम: सुखीराम सतनामी
मकान संख्या : 119
उम्र : 56 लिंग : पुरुष
फोटो उपलब्ध

900 SFV1260710
निर्वाचक का नाम : रूपबाई खुंटे
पति का नाम: जगेदेव सतनामी
मकान संख्या : 119
उम्र : 54 लिंग : महिला
फोटो उपलब्ध

901 SFV1318823
निर्वाचक का नाम : गोविन्दा खुंटे
पिता का नाम: जगदेव खुंटे
मकान संख्या : 119
उम्र : 36 लिंग : पुरुष
फोटो उपलब्ध

902 SFV1739796
निर्वाचक का नाम : रजनी खुंटे
पति का नाम: गोविन्द खुंटे
मकान संख्या : 119
उम्र : 32 लिंग : महिला
फोटो उपलब्ध

903 SFV2242063
निर्वाचक का नाम : दीपा कुमारी
पति का नाम: जगदेव खुंटे
मकान संख्या : 119
उम्र : 29 लिंग : महिला
फोटो उपलब्ध

904 SFV0936849
निर्वाचक का नाम : लैनबाई सतनामी
पति का नाम: दरसराम सतनामी
मकान संख्या : 120
उम्र : 81 लिंग : महिला
फोटो उपलब्ध

905 SFV1979897
निर्वाचक का नाम : यादराम बर्मन
पिता का नाम: दरसराम बर्मन
मकान संख्या : 120
उम्र : 80 लिंग : पुरुष
फोटो उपलब्ध

906 SFV1979905
निर्वाचक का नाम : फलबाई सतनामी
पति का नाम: यादराम सतनामी
मकान संख्या : 120
उम्र : 75 लिंग : महिला
फोटो उपलब्ध

907 SFV1468511
निर्वाचक का नाम : टोपराम बर्मन
पिता का नाम: दसरुराम बर्मन
मकान संख्या : 120
उम्र : 44 लिंग : पुरुष
फोटो उपलब्ध

908 SFV2573897
निर्वाचक का नाम : राजेश कुमार बर्मन
पिता का नाम: याद राम बर्मन
मकान संख्या : 120
उम्र : 24 लिंग : पुरुष
फोटो उपलब्ध

909 SFV3063773
निर्वाचक का नाम : कविता बर्मन
पति का नाम: राजेश कुमार बर्मन
मकान संख्या : 120
उम्र : 21 लिंग : महिला
फोटो उपलब्ध

910 SFV2930337
निर्वाचक का नाम : राजेंद्र कुमार बर्मन
पिता का नाम: यादराम बर्मन
मकान संख्या : 120
उम्र : 20 लिंग : पुरुष
फोटो उपलब्ध

911 SFV0390856
निर्वाचक का नाम : तीजमती भारद्वाज
पति का नाम: सेलूराम भारद्वाज
मकान संख्या : 122
उम्र : 77 लिंग : महिला
फोटो उपलब्ध

912 SFV0390864
निर्वाचक का नाम : गौरीबाई
पति का नाम: तुलाराम
मकान संख्या : 122
उम्र : 49 लिंग : महिला
फोटो उपलब्ध

913 SFV1468529
निर्वाचक का नाम : तुलाराम भारद्वाज
पिता का नाम: सेलूराम भारद्वाज
मकान संख्या : 122
उम्र : 49 लिंग : पुरुष
फोटो उपलब्ध

914 SFV1648740
निर्वाचक का नाम : अनुपा भारद्वाज
पति का नाम: महेन्द्र भारद्वाज
मकान संख्या : 122
उम्र : 38 लिंग : महिला
फोटो उपलब्ध

915 SFV1384536
निर्वाचक का नाम : महेन्द्र कुमार भारद्वाज
पिता का नाम: तुलाराम
मकान संख्या : 122
उम्र : 35 लिंग : पुरुष
फोटो उपलब्ध

916 SFV1648765
निर्वाचक का नाम : राजेन्द्र भारद्वाज
पिता का नाम: तुलाराम भारद्वाज
मकान संख्या : 122
उम्र : 35 लिंग : पुरुष
फोटो उपलब्ध

917 SFV1648757
निर्वाचक का नाम : हेमचरण भारद्वाज
पिता का नाम: तुलाराम भारद्वाज
मकान संख्या : 122
उम्र : 32 लिंग : पुरुष
फोटो उपलब्ध

918 SFV0390880
निर्वाचक का नाम : दौलतराम भारद्वाज
पिता का नाम: ज्ञानदास भारद्वाज
मकान संख्या : 123
उम्र : 39 लिंग : पुरुष
फोटो उपलब्ध

919 SFV0390906
निर्वाचक का नाम : भरतलाल भारद्वाज
पिता का नाम: रोहिदास भारद्वाज
मकान संख्या : 124
उम्र : 64 लिंग : पुरुष
फोटो उपलब्ध

920 SFV0390914
निर्वाचक का नाम : केराबाई भारद्वाज
पति का नाम: भरतलाल भारद्वाज
मकान संख्या : 124
उम्र : 61 लिंग : महिला
फोटो उपलब्ध

921 SFV0391102
निर्वाचक का नाम : सन्थन महेश्वरी
पिता का नाम: भरत लाल महेश्वरी
मकान संख्या : 124
उम्र : 35 लिंग : पुरुष
फोटो उपलब्ध

922 SFV2712446
निर्वाचक का नाम : शांति भास्कर
पति का नाम: राजकुमार भास्कर
मकान संख्या : 124
उम्र : 21 लिंग : महिला
फोटो उपलब्ध

923 SFV0390922
निर्वाचक का नाम : कलाराम भारद्वाज
पिता का नाम: बंशी भारद्वाज
मकान संख्या : 125
उम्र : 68 लिंग : पुरुष
फोटो उपलब्ध

924 SFV0390930
निर्वाचक का नाम : रामबाई भारद्वाज
पति का नाम: कलाराम भारद्वाज
मकान संख्या : 125
उम्र : 59 लिंग : महिला
फोटो उपलब्ध

925 SFV0936864
निर्वाचक का नाम : मनोज कुमार भारती
पिता का नाम: कलाराम भारती
मकान संख्या : 125
उम्र : 38 लिंग : पुरुष
फोटो उपलब्ध

926 SFV0936872
निर्वाचक का नाम : जीवन बाई भारती
पति का नाम: मनोज कुमार भारती
मकान संख्या : 125
उम्र : 37 लिंग : महिला
फोटो उपलब्ध

927 SFV2464964
निर्वाचक का नाम : धनेश्वर कुमार भारद्वाज
पिता का नाम: कालाराम भारद्वाज
मकान संख्या : 125
उम्र : 25 लिंग : पुरुष
फोटो उपलब्ध

928 SFV3069531
निर्वाचक का नाम : संजू
पति का नाम: धनेश्वर कुमार
मकान संख्या : 125
उम्र : 19 लिंग : महिला
फोटो उपलब्ध

929 SFV1384544
निर्वाचक का नाम : दशरथ भारद्वाज
पिता का नाम: जेठूराम भारद्वाज
मकान संख्या : 126
उम्र : 67 लिंग : पुरुष
फोटो उपलब्ध

930 SFV0390963
निर्वाचक का नाम : उमा बाई भारद्वाज
पति का नाम: दशरथ भारद्वाज
मकान संख्या : 126
उम्र : 62 लिंग : महिला
फोटो उपलब्ध

931 SFV2217370
निर्वाचक का नाम : सुभाष कुमार भारद्वाज
पिता का नाम: दशरथ भरद्वाज
मकान संख्या : 126
उम्र : 29 लिंग : पुरुष
फोटो उपलब्ध

932 GXD2195147
निर्वाचक का नाम : राजकुमार खुंटे
पिता का नाम: जगदेव खुंटे
मकान संख्या : 199
उम्र : 36 लिंग : पुरुष
फोटो उपलब्ध

933 SFV2904522
निर्वाचक का नाम : समीर निराला
पिता का नाम: भूषण निराला
मकान संख्या : 815
उम्र : 22 लिंग : पुरुष
फोटो उपलब्ध

934 SFV3064367
निर्वाचक का नाम : प्रेम प्रकाश धिरही
पिता का नाम: मनेश कुमार धिरही
मकान संख्या : 847
उम्र : 22 लिंग : पुरुष
फोटो उपलब्ध

935 SFV3062635
निर्वाचक का नाम : बसंती बंजारे
पति का नाम: संथन महेश्वरी
मकान संख्या : 913
उम्र : 36 लिंग : महिला
फोटो उपलब्ध

936 SFV2242196
निर्वाचक का नाम : प्रदीप कुमार
पिता का नाम: टोप राम
मकान संख्या : एच एन 120
उम्र : 26 लिंग : पुरुष
फोटो उपलब्ध

मतदाताओं की संक्षिप्त विवरणी :

A) मतदाताओं की संख्या :

		नामावली का प्रकार	निर्वाचक नामावली की पहचान :	**मतदाताओं की संख्या :**			
				पुरुष	महिला	तृतीय लिंग	कुल
I	मूल	मूल नामावली	समस्त पूरकों को को एकीकृत कर बनाई गई विशेष गहन पुनरीक्षण 2026 की मूल निर्वाचक नामावली	467	469	0	936
				467	469	0	936

निर्वाचक रजिस्ट्रीकरण अधिकारी के हस्ताक्षर