निर्वाचक नामावली 2026 S26 छत्तीसगढ

विधानसभा क्षेत्र की संख्या, नाम और आरक्षण की स्थिति : 37 - जैजेपुर (सामान्य)	**भाग संख्या : : 298**

लोकसभा निर्वाचन क्षेत्र की संख्या, नाम और आरक्षण स्थिति जिसमें विधानसभा क्षेत्र है : 3 - जांजगीर-चाम्पा (अनुसूचित जाति)

1. पुनरीक्षण का विवरण

पुनरीक्षण का वर्ष : 2026

अर्हता दिनांक : 01-01-2026

पुनरीक्षण का प्रकार : विशेष गहन पुनरीक्षण 2026

प्रकाशन की तिथि : 23-12-2025

निर्वाचक नामावली की पहचान :

समस्त पूरकों को एकीकृत कर बनायी गई विशेष गहन पुनरीक्षण 2026 की मूल निर्वाचक नामावली

2. भाग व मतदान क्षेत्र का विवरण :

इस भाग के अनुभाग की संख्या व नाम :

1-चन्द्रा पारा 1
2-चन्द्रा पारा 2
3-मांझा खोल
4-नवधा चौक
5-स्कूल पारा
6-सड़क पारा 1
7-सड़क पारा 2
8-बाजार पारा 1
9-बाजार पारा 2
10-बाजार पारा 3
11-लोहार पारा

मुख्य शहर/गाँव	: घोघरी
डाकघर	: बासीन
पुलिस स्टेशन	: डभरा
पंचायत	: घोघरी
तहसील	: मालखरौदा
अनुमंडल	: मालखरौदा
जिला	: सक्ती
पिन कोड	: 495691

3. मतदान केंद्र का विवरण

मतदान केंद्र की संख्या व नाम :

298 - घोघरी

मतदान केंद्र का पता :

शासकीय पूर्व माध्यमिक स्कूल भवन घोघरी

मतदान केंद्र का प्रकार (पुरुष/महिला/सामान्य)	सामान्य
इस भाग में सहायक मतदान केन्द्रों की संख्या :	0

4. मतदाताओं की संख्या :

आरंभिक क्रम संख्या	अंतिम क्रम संख्या	मतदाताओं की संख्या			
		पुरुष	महिला	तृतीय लिंग	कुल
1	1014	514	500	0	1014

निर्वाचक रजिस्ट्रीकरण अधिकारी के हस्ताक्षर

Nazri Naksha

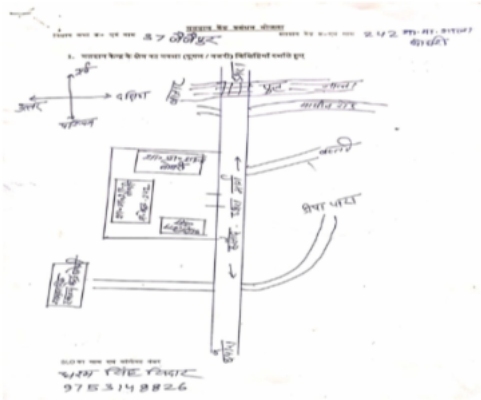

Google Map View

Polling Station Building Front View

Polling Station Front View

Cad View

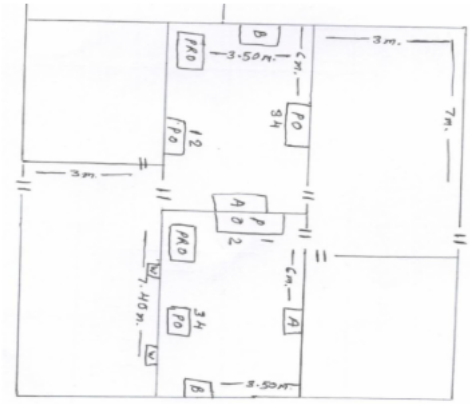

Key MAP View

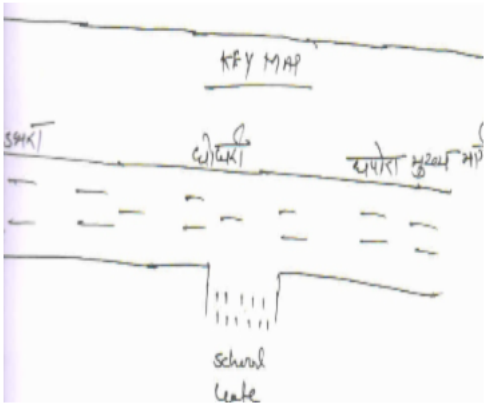

1 SFV1481076
निर्वाचक का नाम : रथबाई चौहान
पति का नाम: हेंमत कुमार चौहान
मकान संख्या : 0
उम्र : 37 लिंग : महिला
फोटो उपलब्ध

2 SFV0947309
निर्वाचक का नाम : जगदीश जायसवाल
पिता का नाम: ननकीराम जायसवाल
मकान संख्या : 2
उम्र : 55 लिंग : पुरुष
फोटो उपलब्ध

3 SFV0947317
निर्वाचक का नाम : नीराबाई जायसवाल
पति का नाम: जगदीश प्रसाद जायसवाल
मकान संख्या : 2
उम्र : 53 लिंग : महिला
फोटो उपलब्ध

4 SFV1651298
निर्वाचक का नाम : योगेन्द्र कुमार जायसवाल
पिता का नाम: जगदीश प्रसाद जायसवाल
मकान संख्या : 2
उम्र : 31 लिंग : पुरुष
फोटो उपलब्ध

5 SFV2946051
निर्वाचक का नाम : संगीता
पति का नाम: योगेंद्र कुमार जायसवाल
मकान संख्या : 02
उम्र : 25 लिंग : महिला
फोटो उपलब्ध

6 KRT0664458
निर्वाचक का नाम : गौटियादाऊ चन्द्रा
पिता का नाम: शंकरलाल चन्द्रा
मकान संख्या : 4
उम्र : 58 लिंग : पुरुष
फोटो उपलब्ध

7 KRT0665190
निर्वाचक का नाम : मोंगराबाई चन्द्रा
पति का नाम: गौटियादाऊ चन्द्रा
मकान संख्या : 4
उम्र : 55 लिंग : महिला
फोटो उपलब्ध

8 SFV2849065
निर्वाचक का नाम : पीतांबर चंद्रा
पिता का नाम: गौटीया दाऊ चंद्रा
मकान संख्या : 04
उम्र : 21 लिंग : पुरुष
फोटो उपलब्ध

9 SFV2880060
निर्वाचक का नाम : प्रीतम चंद्रा
पिता का नाम: गौटीया दाऊ चंद्रा
मकान संख्या : 04
उम्र : 21 लिंग : पुरुष
फोटो उपलब्ध

10 SFV0947333
निर्वाचक का नाम : पुनबाई चन्द्रा
पति का नाम: चंद्रकुमार चन्द्रा
मकान संख्या : 5
उम्र : 56 लिंग : महिला
फोटो उपलब्ध

11 KRT0664565
निर्वाचक का नाम : कुमारी बाई चन्द्रा
पति का नाम: बालेश्वरप्रसाद चन्द्रा
मकान संख्या : 5
उम्र : 53 लिंग : महिला
फोटो उपलब्ध

12 SFV0947341
निर्वाचक का नाम : बालेश्वरप्रसाद चन्द्रा
पिता का नाम: राजाराम चन्द्रा
मकान संख्या : 5
उम्र : 53 लिंग : पुरुष
फोटो उपलब्ध

13 SFV2522431
निर्वाचक का नाम : शकुंतला चंद्रा
पिता का नाम: बालेशवार चंद्रा
मकान संख्या : 05
उम्र : 29 लिंग : महिला
फोटो उपलब्ध

14 SFV2522449
निर्वाचक का नाम : मुकेश क़मर चंद्रा
पिता का नाम: बालेशवार प्रसाद चंद्रा
मकान संख्या : 05
उम्र : 27 लिंग : पुरुष
फोटो उपलब्ध

15 SFV2831709
निर्वाचक का नाम : आशा
पिता का नाम: बालेश्वर
मकान संख्या : 05
उम्र : 24 लिंग : महिला
फोटो उपलब्ध

16 SFV2831717
निर्वाचक का नाम : दुर्गा चंद्रा
पिता का नाम: बालेश्वर
मकान संख्या : 05
उम्र : 22 लिंग : महिला
फोटो उपलब्ध

17 SFV2355808
निर्वाचक का नाम : संजय कुमार सिदार
पिता का नाम: प्यारीलाल सिदार
मकान संख्या : 6/KHA
उम्र : 29 लिंग : पुरुष
फोटो उपलब्ध

18 SFV0947358
निर्वाचक का नाम : फागुनमति सिदार
पति का नाम: उजीतराम सिदार
मकान संख्या : 6क
उम्र : 63 लिंग : महिला
फोटो उपलब्ध

19 KRT0663930
निर्वाचक का नाम : प्यारीलाल सिदार
पिता का नाम: जोतराम सिदार
मकान संख्या : 6ख
उम्र : 55 लिंग : पुरुष
फोटो उपलब्ध

20 KRT0663948
निर्वाचक का नाम : महँतरीन बाई सिदार
पति का नाम: प्यारीलाल सिदार
मकान संख्या : 6ख
उम्र : 53 लिंग : महिला
फोटो उपलब्ध

21 KRT0665232
निर्वाचक का नाम : श्यामलाल सिदार
पिता का नाम: छेरकाराम सिदार
मकान संख्या : 7
उम्र : 68 लिंग : पुरुष
फोटो उपलब्ध

22 SFV0947382
निर्वाचक का नाम : कमलाबाई सिदार
पति का नाम: श्यामलाल सिदार
मकान संख्या : 7
उम्र : 58 लिंग : महिला
फोटो उपलब्ध

23 SFV1505619
निर्वाचक का नाम : शांती सिदार
पिता का नाम: खोलबहरा सिदार
मकान संख्या : 7
उम्र : 42 लिंग : महिला
फोटो उपलब्ध

24 KRT0665240
निर्वाचक का नाम : अमित कुमार सिदार
पिता का नाम: श्यामलाल सिदार
मकान संख्या : 7
उम्र : 40 लिंग : पुरुष
फोटो उपलब्ध

25 SFV2352656
निर्वाचक का नाम : खिलेश्वरी सिदार
पिता का नाम: श्याम लाल सिदार
मकान संख्या : 7
उम्र : 28 लिंग : महिला
फोटो उपलब्ध

26 KRT0665265
निर्वाचक का नाम : बेदबाई चौहान
पति का नाम: बिजेराम चौहान
मकान संख्या : 8
उम्र : 68 लिंग : महिला
फोटो उपलब्ध

27 SFV0947408
निर्वाचक का नाम : हेमप्रसाद चन्द्रा
पिता का नाम: देवप्रसाद चन्द्रा
मकान संख्या : 9
उम्र : 57 लिंग : पुरुष
फोटो उपलब्ध

28 SFV0947416
निर्वाचक का नाम : ममता चन्द्रा
पति का नाम: हैमप्रसाद चन्द्रा
मकान संख्या : 9
उम्र : 54 लिंग : महिला
फोटो उपलब्ध

29 SFV0947390
निर्वाचक का नाम : राजू प्रसाद चंद्रा
पिता का नाम: हेमप्रसाद चंद्रा
मकान संख्या : 9
उम्र : 36 लिंग : पुरुष
फोटो उपलब्ध

30 SFV2355923
निर्वाचक का नाम : लक्ष्मी चन्द्रा
पति का नाम: राजू प्रसाद चन्द्रा
मकान संख्या : 9
उम्र : 28 लिंग : महिला
फोटो उपलब्ध

31 SFV1560390
निर्वाचक का नाम : घनश्याम जायसवाल
पिता का नाम: बलराम जायसवाल
मकान संख्या : 10
उम्र : 49 लिंग : पुरुष
फोटो उपलब्ध

32 SFV0947143
निर्वाचक का नाम : योगेश्वरी बाई जायसवाल
पिता का नाम: बलराम जायसवाल
मकान संख्या : 10
उम्र : 43 लिंग : महिला
फोटो उपलब्ध

33 SFV1560408
निर्वाचक का नाम : निर्मला कुमारी जायसवाल
पति का नाम: घनश्याम जायसवाल
मकान संख्या : 10
उम्र : 39 लिंग : महिला
फोटो उपलब्ध

34 SFV0947176
निर्वाचक का नाम : लक्ष्मीन जायसवाल
पति का नाम: डिगंबर जायसवाल
मकान संख्या : 10
उम्र : 38 लिंग : महिला
फोटो उपलब्ध

35 SFV0947168
निर्वाचक का नाम : दिगम्बर जायसवाल
पिता का नाम: बलराम जायसवाल
मकान संख्या : 10
उम्र : 36 लिंग : पुरुष
फोटो उपलब्ध

36 SFV2876977
निर्वाचक का नाम : ओमकार जयसवाल
पिता का नाम: घनश्याम जयसवाल
मकान संख्या : 10
उम्र : 23 लिंग : पुरुष
फोटो उपलब्ध

37 SFV2864031
निर्वाचक का नाम : अमन जायसवाल
पिता का नाम: घनश्याम जायसवाल
मकान संख्या : 10
उम्र : 20 लिंग : पुरुष
फोटो उपलब्ध

38 SFV2182350
निर्वाचक का नाम : राजेशकुमार जायसवाल
पिता का नाम: रामदीन जायसवाल
मकान संख्या : 11
उम्र : 28 लिंग : पुरुष
फोटो उपलब्ध

39 SFV0947200
निर्वाचक का नाम : हीरालाल चौहान
पिता का नाम: संतराम चौहान
मकान संख्या : 12
उम्र : 52 लिंग : पुरुष
फोटो उपलब्ध

40 SFV0947218
निर्वाचक का नाम : सुमित्राबाई चौहान
पति का नाम: हीरालाल चौहान
मकान संख्या : 12
उम्र : 50 लिंग : महिला
फोटो उपलब्ध

41 SFV3114204
निर्वाचक का नाम : लीना चौहान
पिता का नाम: हीरा लाल चौहान
मकान संख्या : 12
उम्र : 19 लिंग : महिला
फोटो उपलब्ध

42 SFV2611101
निर्वाचक का नाम : सनत कुमार चौहान
माता का नाम: बाबी बाई चौहान
मकान संख्या : 13
उम्र : 24 लिंग : पुरुष
फोटो उपलब्ध

43 SFV2612059
निर्वाचक का नाम : कैलाश चौहान
माता का नाम: हेत लाल चौहान
मकान संख्या : 13/जी
उम्र : 23 लिंग : पुरुष
फोटो उपलब्ध

44 KRT0665281
निर्वाचक का नाम : बाबीबाई चौहान
पति का नाम: हेतलाल चौहान
मकान संख्या : 13ग
उम्र : 55 लिंग : महिला
फोटो उपलब्ध

45 KRT0665398
निर्वाचक का नाम : हीराबाई चौहान
पति का नाम: भरतलाल चौहान
मकान संख्या : 13ख
उम्र : 53 लिंग : महिला
फोटो उपलब्ध

46 SFV1323500
निर्वाचक का नाम : उमाबाई चौहान
पति का नाम: देवीलाल चौहान
मकान संख्या : 13क
उम्र : 39 लिंग : महिला
फोटो उपलब्ध

47 SFV2182335
निर्वाचक का नाम : संजयकुमार चौहान
पिता का नाम: भरतलाल चौहान
मकान संख्या : 13ख
उम्र : 28 लिंग : पुरुष
फोटो उपलब्ध

48 SFV0947259
निर्वाचक का नाम : लक्ष्मी प्रसाद चौहान
पिता का नाम: झिटकूराम चौहान
मकान संख्या : 15
उम्र : 55 लिंग : पुरुष
फोटो उपलब्ध

49 SFV0947267
निर्वाचक का नाम : उर्मिला बाई चौहान
पति का नाम: लक्ष्मीप्रसाद चौहान
मकान संख्या : 15
उम्र : 52 लिंग : महिला
फोटो उपलब्ध

50 KRT0665315
निर्वाचक का नाम : हेमन्त कुमार चौहान
पिता का नाम: चन्दराम चौहान
मकान संख्या : 15
उम्र : 37 लिंग : पुरुष
फोटो उपलब्ध

51 SFV1481043
निर्वाचक का नाम : धर्मेन्द्र कुमार चौहान
पिता का नाम: चंदराम चौहान
मकान संख्या : 15
उम्र : 34 लिंग : पुरुष
फोटो उपलब्ध

52 SFV2725455
निर्वाचक का नाम : सुमन चौहान
पति का नाम: संदीप चौहान
मकान संख्या : 15
उम्र : 28 लिंग : महिला
फोटो उपलब्ध

53 SFV2450377
निर्वाचक का नाम : संदीप चौहान
पिता का नाम: लक्ष्मी प्रसाद चौहान
मकान संख्या : 15
उम्र : 25 लिंग : पुरुष
फोटो उपलब्ध

54 SFV2912178
निर्वाचक का नाम : मनीष चौहान
पिता का नाम: हेमंत कुमार चौहान
मकान संख्या : 15
उम्र : 20 लिंग : पुरुष
फोटो उपलब्ध

55 SFV3098571
निर्वाचक का नाम : अनीश चौहान
पिता का नाम: हेमंत चौहान
मकान संख्या : 15
उम्र : 19 लिंग : पुरुष
फोटो उपलब्ध

56 KRT0663971
निर्वाचक का नाम : शांतिबाई जायसवाल
पति का नाम: चमरूराम जायसवाल
मकान संख्या : 16
उम्र : 56 लिंग : महिला
फोटो उपलब्ध

57 SFV1505627
निर्वाचक का नाम : धनेश्वर प्रसाद जायसवाल
पिता का नाम: चमरू राम जायसवाल
मकान संख्या : 16
उम्र : 33 लिंग : पुरुष
फोटो उपलब्ध

58 SFV2708774
निर्वाचक का नाम : रामेश्वरी
माता का नाम: शांति बाई जायसवाल
मकान संख्या : 16
उम्र : 25 लिंग : महिला
फोटो उपलब्ध

59 SFV1505643
निर्वाचक का नाम : हेत लाल चौहान
पिता का नाम: कार्तिक राम चौहान
मकान संख्या : 17
उम्र : 63 लिंग : पुरुष
फोटो उपलब्ध

60 KRT0663989
निर्वाचक का नाम : तुलबाई जायसवाल
पति का नाम: रामदयाल जायसवाल
मकान संख्या : 17
उम्र : 62 लिंग : महिला
फोटो उपलब्ध

61 KRT0663997
निर्वाचक का नाम : रामदीन जायसवाल
पिता का नाम: सुन्दरलाल जायसवाल
मकान संख्या : 17
उम्र : 61 लिंग : पुरुष
फोटो उपलब्ध

62 KRT0664003
निर्वाचक का नाम : अमेरिकाबाई जायसवाल
पति का नाम: रामदीन जायसवाल
मकान संख्या : 17
उम्र : 59 लिंग : महिला
फोटो उपलब्ध

63 KRT0664128
निर्वाचक का नाम : रामनारायण जायसवाल
पिता का नाम: सुन्दरलाल जायसवाल
मकान संख्या : 17
उम्र : 52 लिंग : पुरुष
फोटो उपलब्ध

64 KRT0663922
निर्वाचक का नाम : रामायण बाई जायसवाल
पति का नाम: रामनारायण जायसवाल
मकान संख्या : 17
उम्र : 42 लिंग : महिला
फोटो उपलब्ध

65 KRT0664045
निर्वाचक का नाम : प्रेमबाई जायसवाल
पिता का नाम: सीताराम जायसवाल
मकान संख्या : 17
उम्र : 42 लिंग : महिला
फोटो उपलब्ध

66 SFV0947275
निर्वाचक का नाम : राजूप्रसाद जायसवाल
पिता का नाम: रामदयाल जायसवाल
मकान संख्या : 17
उम्र : 34 लिंग : पुरुष
फोटो उपलब्ध

67 SFV2355659
निर्वाचक का नाम : अश्वनी कुमार
पिता का नाम: रामदीन जायसवाल
मकान संख्या : 17
उम्र : 32 लिंग : पुरुष
फोटो उपलब्ध

68 SFV2182343
निर्वाचक का नाम : गोविन्द जायसवाल
पिता का नाम: रामनारायण जायसवाल
मकान संख्या : 17
उम्र : 28 लिंग : पुरुष
फोटो उपलब्ध

69 SFV2355667
निर्वाचक का नाम : संजू कुमार जायसवाल
पिता का नाम: रामनारायण जायसवाल
मकान संख्या : 17
उम्र : 26 लिंग : पुरुष
फोटो उपलब्ध

70 SFV2967545
निर्वाचक का नाम : रोशनी जायसवाल
पति का नाम: अश्वनी कुमार जायसवाल
मकान संख्या : 17
उम्र : 26 लिंग : महिला
फोटो उपलब्ध

71 SFV3083771
निर्वाचक का नाम : राकेश कुमार जायसवाल
पिता का नाम: रामदीन जायसवाल
मकान संख्या : 17
उम्र : 25 लिंग : पुरुष
फोटो उपलब्ध

72 SFV3083953
निर्वाचक का नाम : गंगोत्री जायसवाल
पति का नाम: राकेश कुमार जायसवाल
मकान संख्या : 17
उम्र : 25 लिंग : महिला
फोटो उपलब्ध

73 SFV2714608
निर्वाचक का नाम : जया जायसवाल
पिता का नाम: रामनारायण जायसवाल
मकान संख्या : 17
उम्र : 24 लिंग : महिला
फोटो उपलब्ध

74 SFV3104155
निर्वाचक का नाम : त्रिलोचन प्रसाद जायसवाल
पिता का नाम: सीता राम जायसवाल
मकान संख्या : 17
उम्र : 21 लिंग : पुरुष
फोटो उपलब्ध

75 SFV3083383
निर्वाचक का नाम : दुर्गेश जायसवाल
अन्य: राजू प्रसाद जायसवाल
मकान संख्या : 17
उम्र : 19 लिंग : पुरुष
फोटो उपलब्ध

76 SFV1888965
निर्वाचक का नाम : तुलेश्वर प्रसाद जायसवाल
पिता का नाम: ईश्वर लाल जायसवाल
मकान संख्या : 22
उम्र : 33 लिंग : पुरुष
फोटो उपलब्ध

77 SFV2522407
निर्वाचक का नाम : सरस्वती जयसवाल
पति का नाम: फुलेश्वरी जयसवाल
मकान संख्या : 22
उम्र : 27 लिंग : महिला
फोटो उपलब्ध

78 SFV2718401
निर्वाचक का नाम : रुकमणि डनसेना
पति का नाम: तुलेश्वर प्रसाद जायसवाल
मकान संख्या : 22
उम्र : 24 लिंग : महिला
फोटो उपलब्ध

79 SFV2522316
निर्वाचक का नाम : प्रियंका सहीस
पिता का नाम: दशरथ सहीस
मकान संख्या : 23
उम्र : 27 लिंग : महिला
फोटो उपलब्ध

80 SFV2521722
निर्वाचक का नाम : प्रीति कुमारी सहीस
पिता का नाम: दशरथ
मकान संख्या : 23
उम्र : 25 लिंग : महिला
फोटो उपलब्ध

81 SFV3018504
निर्वाचक का नाम : लोकेश चंद्रा
पिता का नाम: शिव शंकर चंद्रा
मकान संख्या : 85
उम्र : 19 लिंग : पुरुष
फोटो उपलब्ध

82 SFV2354157
निर्वाचक का नाम : अंजुम निशा
पिता का नाम: इस्माइल खान
मकान संख्या : 108
उम्र : 27 लिंग : महिला
फोटो उपलब्ध

83 SFV2939445
निर्वाचक का नाम : सूरज कुमार पटेल
माता का नाम: ललिता बाई
मकान संख्या : 236
उम्र : 21 लिंग : पुरुष
फोटो उपलब्ध

84 SFV2649572
निर्वाचक का नाम : भावना जायसवाल
पति का नाम: संतोष कुमार
मकान संख्या : मकान न. 110
उम्र : 23 लिंग : महिला
फोटो उपलब्ध

85 SFV2648228
निर्वाचक का नाम : छाया दुबे
पिता का नाम: दुष्यंत दुबे
मकान संख्या : वार्ड 08
उम्र : 23 लिंग : महिला
फोटो उपलब्ध

86 SFV1194984
निर्वाचक का नाम : गंगोत्री बाई जायसवाल
पति का नाम: ईश्वरलाल जायसवाल
मकान संख्या : घोघरी
उम्र : 58 लिंग : महिला
फोटो उपलब्ध

87 SFV1194992
निर्वाचक का नाम : फूलेश्वर प्रसाद जायसवाल
पिता का नाम: ईश्वर प्रसाद जायसवाल
मकान संख्या : घोघरी
उम्र : 36 लिंग : पुरुष
फोटो उपलब्ध

88 SFV0947424
निर्वाचक का नाम : नवधा चन्द्रा
पिता का नाम: हेमप्रसाद चन्द्रा
मकान संख्या : 0
उम्र : 35 लिंग : पुरुष
फोटो उपलब्ध

89 SFV1981570
निर्वाचक का नाम : लक्ष्मीन चन्द्रा
पति का नाम: नवधा प्रसाद चन्द्रा
मकान संख्या : 0
उम्र : 32 लिंग : महिला
फोटो उपलब्ध

90 SFV0947465
निर्वाचक का नाम : अमेरिकाबाई जायसवाल
पति का नाम: तिहारूराम जायसवाल
मकान संख्या : 18
उम्र : 63 लिंग : महिला
फोटो उपलब्ध

91 SFV0947432
निर्वाचक का नाम : बेदप्रकाश कलार
पिता का नाम: तिहारूराम कलार
मकान संख्या : 18
उम्र : 53 लिंग : पुरुष
फोटो उपलब्ध

92 SFV0947473
निर्वाचक का नाम : रमशिल्ला जायसवाल
पति का नाम: बेदराम जायसवाल
मकान संख्या : 18
उम्र : 48 लिंग : महिला
फोटो उपलब्ध

93 SFV0947507
निर्वाचक का नाम : अनुराधा जायसवाल
पति का नाम: मिलनकुमार जायसवाल
मकान संख्या : 18
उम्र : 38 लिंग : महिला
फोटो उपलब्ध

94 SFV0947440
निर्वाचक का नाम : गौरीशंकर कलार
पिता का नाम: बेदप्रकाश कलार
मकान संख्या : 18
उम्र : 36 लिंग : पुरुष
फोटो उपलब्ध

95 SFV2377240
निर्वाचक का नाम : तिलेश्वरी जयसवाल
पति का नाम: गौरीशंकर जयसवाल
मकान संख्या : 18
उम्र : 32 लिंग : महिला
फोटो उपलब्ध

96 SFV3088325
निर्वाचक का नाम : पूजा जायसवाल
पिता का नाम: मिलन जायसवाल
मकान संख्या : 18
उम्र : 21 लिंग : महिला
फोटो उपलब्ध

97 SFV2725661
निर्वाचक का नाम : हेमंत कुमार जायसवाल
पिता का नाम: विजय कुमार जायसवाल
मकान संख्या : 19 ड
उम्र : 33 लिंग : पुरुष
फोटो उपलब्ध

98 SFV2722874
निर्वाचक का नाम : माधबी जायसवाल
पति का नाम: हेमंत जायसवाल
मकान संख्या : 19ड
उम्र : 32 लिंग : महिला
फोटो उपलब्ध

99 KRT0665331
निर्वाचक का नाम : केवराबाई जायसवाल
पति का नाम: विजयकुमार जायसवाल
मकान संख्या : 19ड
उम्र : 52 लिंग : महिला
फोटो उपलब्ध

100 SFV0947523
निर्वाचक का नाम : अमेरिकाबाई जायसवाल
पति का नाम: मनबोध जायसवाल
मकान संख्या : 20
उम्र : 68 लिंग : महिला
फोटो उपलब्ध

101 KRT0664078
निर्वाचक का नाम : चंद्रिकाबाई जायसवाल
पति का नाम: पुनीराम जायसवाल
मकान संख्या : 20
उम्र : 62 लिंग : महिला
फोटो उपलब्ध

102 SFV1481084
निर्वाचक का नाम : गुरबारीबाई जायसवाल
पति का नाम: लालसाय जायसवाल
मकान संख्या : 20
उम्र : 60 लिंग : महिला
फोटो उपलब्ध

103 KRT0664086
निर्वाचक का नाम : राधाबाई जायसवाल
पति का नाम: बुधराम जायसवाल
मकान संख्या : 20
उम्र : 59 लिंग : महिला
फोटो उपलब्ध

104 SFV1195080
निर्वाचक का नाम : बुधराम जायसवाल
पिता का नाम: लालसाय जयसवाल
मकान संख्या : 20
उम्र : 57 लिंग : पुरुष
फोटो उपलब्ध

105 MP/016/125/252005
निर्वाचक का नाम : दयाशंकर जायसवाल
पिता का नाम: मनबोध जायसवाल
मकान संख्या : 20
उम्र : 45 लिंग : पुरुष
फोटो उपलब्ध

106 SFV1195098
निर्वाचक का नाम : समारू लाल जायसवाल
पिता का नाम: पूनी राम जायसवाल
मकान संख्या : 20
उम्र : 44 लिंग : पुरुष
फोटो उपलब्ध

107 SFV1598432
निर्वाचक का नाम : कुमारी जायसवाल
पति का नाम: योगेंन्द्र जायसवाल
मकान संख्या : 20
उम्र : 40 लिंग : महिला
फोटो उपलब्ध

108 SFV0947531
निर्वाचक का नाम : योगेन्द्रकुमार जायसवाल
पिता का नाम: मनबोध जायसवाल
मकान संख्या : 20
उम्र : 39 लिंग : पुरुष
फोटो उपलब्ध

109 SFV0947549
निर्वाचक का नाम : दीपाकुमारी जायसवाल
पति का नाम: दयाशंकर जायसवाल
मकान संख्या : 20
उम्र : 36 लिंग : महिला
फोटो उपलब्ध

110 SFV1598440
निर्वाचक का नाम : ओम प्रकाश जायसवाल
पिता का नाम: बुधराम जायसवाल
मकान संख्या : 20
उम्र : 34 लिंग : पुरुष
फोटो उपलब्ध

111 SFV1888973
निर्वाचक का नाम : अरूण जायसवाल
पिता का नाम: पुनी राम जायसवाल
मकान संख्या : 20
उम्र : 32 लिंग : पुरुष
फोटो उपलब्ध

112 SFV2522423
निर्वाचक का नाम : सुमन जयसवाल
पति का नाम: ओमप्रकाश जयसवाल
मकान संख्या : 20
उम्र : 30 लिंग : महिला
फोटो उपलब्ध

113 SFV1779081
निर्वाचक का नाम : साधमति जायसवाल
पति का नाम: समारू लाल जायसवाल
मकान संख्या : 20
उम्र : 25 लिंग : महिला
फोटो उपलब्ध

114 SFV2522415
निर्वाचक का नाम : भुनेश्वर जयसवाल
पिता का नाम: बुधराम जयसवाल
मकान संख्या : 20
उम्र : 25 लिंग : पुरुष
फोटो उपलब्ध

115 SFV2572626
निर्वाचक का नाम : गीतेश कुमार जायसवाल
पिता का नाम: समारू लाल जायसवाल
मकान संख्या : 20
उम्र : 23 लिंग : पुरुष
फोटो उपलब्ध

116 SFV2725083
निर्वाचक का नाम : रेश्मा
पिता का नाम: समारू जायसवाल
मकान संख्या : 20
उम्र : 22 लिंग : महिला
फोटो उपलब्ध

117 SFV2870111
निर्वाचक का नाम : नीलम जायसवाल
पिता का नाम: दया शंकर जायसवाल
मकान संख्या : 20
उम्र : 22 लिंग : महिला
फोटो उपलब्ध

118 SFV3106614
निर्वाचक का नाम : वर्षा डनसेना
पति का नाम: अरुण कुमार
मकान संख्या : 20
उम्र : 21 लिंग : महिला
फोटो उपलब्ध

119 SFV3126695
निर्वाचक का नाम : नीक्की
पिता का नाम: समरू लाल
मकान संख्या : 20
उम्र : 19 लिंग : महिला
फोटो उपलब्ध

120 SFV1195031
निर्वाचक का नाम : भरत सहिस
पिता का नाम: निर्मल सहिस
मकान संख्या : 22
उम्र : 35 लिंग : पुरुष
फोटो उपलब्ध

121 SFV2962983
निर्वाचक का नाम : अमित सहीस
पिता का नाम: दशरथ सहीस
मकान संख्या : 23
उम्र : 21 लिंग : पुरुष
फोटो उपलब्ध

122 MP/016/125/252006
निर्वाचक का नाम : दशरथ सहिस
पिता का नाम: भगाऊराम सहिस
मकान संख्या : 23क
उम्र : 46 लिंग : पुरुष
फोटो उपलब्ध

123 SFV1981596
निर्वाचक का नाम : सुधराम सारथी
पिता का नाम: भगउराम सहिस
मकान संख्या : 23 क
उम्र : 31 लिंग : पुरुष
फोटो उपलब्ध

124 SFV0947572
निर्वाचक का नाम : नीराबाई सहिस
पति का नाम: दशरथ सहिस
मकान संख्या : 23/क
उम्र : 42 लिंग : महिला
फोटो उपलब्ध

125 SFV0947580
निर्वाचक का नाम : बुधराम सहिस
पिता का नाम: भगाउ सहिस
मकान संख्या : 23/क
उम्र : 41 लिंग : पुरुष
फोटो उपलब्ध

126 KRT0665356
निर्वाचक का नाम : भूरी सारथी
पति का नाम: भुकु सारथी
मकान संख्या : 24
उम्र : 75 लिंग : महिला
फोटो उपलब्ध

127 KRT0665364
निर्वाचक का नाम : चैतराम सारथी
पिता का नाम: टेगनूराम सारथी
मकान संख्या : 24।ख
उम्र : 63 लिंग : पुरुष
फोटो उपलब्ध

128 SFV0947614
निर्वाचक का नाम : दिलबोध सारथी
पिता का नाम: रहसराम सारथी
मकान संख्या : 25
उम्र : 56 लिंग : पुरुष
फोटो उपलब्ध

129 SFV0947606
निर्वाचक का नाम : बनवारी सहीस
पिता का नाम: दिलबोध सहीस
मकान संख्या : 25
उम्र : 36 लिंग : पुरुष
फोटो उपलब्ध

130 SFV0947648
निर्वाचक का नाम : हरिलबाई सारथी
पिता का नाम: भुकू सारथी
मकान संख्या : 26
उम्र : 40 लिंग : महिला
फोटो उपलब्ध

131 SFV1981612
निर्वाचक का नाम : दिलकुमारी सहिस
पति का नाम: कलाकार सहिस
मकान संख्या : 26
उम्र : 36 लिंग : महिला
फोटो उपलब्ध

132 KRT0663823
निर्वाचक का नाम : जमुनाबाई जायसवाल
पति का नाम: दुलारसिंह जायसवाल
मकान संख्या : 33
उम्र : 52 लिंग : महिला
फोटो उपलब्ध

133 MP/016/125/252008
निर्वाचक का नाम : दुलारसिंह जायसवाल
पिता का नाम: भंगीराम जायसवाल
मकान संख्या : 33
उम्र : 51 लिंग : पुरुष
फोटो उपलब्ध

134 SFV1195064
निर्वाचक का नाम : सुरेश कुमार जयसवाल
पिता का नाम: दुलार सिंह जयसवाल
मकान संख्या : 33
उम्र : 35 लिंग : पुरुष
फोटो उपलब्ध

135 SFV1651306
निर्वाचक का नाम : कमलेश जायसवाल
पिता का नाम: दुलार जायसवाल
मकान संख्या : 33
उम्र : 33 लिंग : पुरुष
फोटो उपलब्ध

136 SFV2522399
निर्वाचक का नाम : ज्योति जयसवाल
पति का नाम: सुरेश जयसवाल
मकान संख्या : 33
उम्र : 31 लिंग : महिला
फोटो उपलब्ध

137 SFV2522373
निर्वाचक का नाम : ओमी जयसवाल
पति का नाम: कमलेश जयसवाल
मकान संख्या : 33
उम्र : 30 लिंग : महिला
फोटो उपलब्ध

138 SFV2522381
निर्वाचक का नाम : गिरजा जयसवाल
पति का नाम: राकेश जयसवाल
मकान संख्या : 33
उम्र : 29 लिंग : महिला
फोटो उपलब्ध

139 SFV2182400
निर्वाचक का नाम : राकेशकुमार कलार
पिता का नाम: दुलार कलार
मकान संख्या : 33
उम्र : 27 लिंग : पुरुष
फोटो उपलब्ध

140 SFV0947655
निर्वाचक का नाम : गोरेलाल जायसवाल
पिता का नाम: जंगीराम जायसवाल
मकान संख्या : 34
उम्र : 51 लिंग : पुरुष
फोटो उपलब्ध

141 MP/016/125/252009
निर्वाचक का नाम : नीराबाई जायसवाल
पति का नाम: गोरेलाल जायसवाल
मकान संख्या : 34
उम्र : 47 लिंग : महिला
फोटो उपलब्ध

142 KRT0665372
निर्वाचक का नाम : संतोष जायसवाल
पिता का नाम: गम्मतलाल संतोष
मकान संख्या : 34
उम्र : 39 लिंग : पुरुष
फोटो उपलब्ध

143 KRT0665083
निर्वाचक का नाम : डिलेश्वरी जायसवाल
पति का नाम: संतोष जायसवाल
मकान संख्या : 34
उम्र : 39 लिंग : महिला
फोटो उपलब्ध

144 SFV3082245
निर्वाचक का नाम : संगीता जायसवाल
पिता का नाम: गोरे लाल जायसवाल
मकान संख्या : 34
उम्र : 25 लिंग : महिला
फोटो उपलब्ध

145 SFV3083235
निर्वाचक का नाम : सुशीला जायसवाल
पिता का नाम: गोरे लाल जायसवाल
मकान संख्या : 34
उम्र : 22 लिंग : महिला
फोटो उपलब्ध

146 SFV3082104
निर्वाचक का नाम : पुष्पा जायसवाल
पिता का नाम: गोरे लाल जायसवाल
मकान संख्या : 34
उम्र : 19 लिंग : महिला
फोटो उपलब्ध

147 SFV1195114
निर्वाचक का नाम : तेंज कुमार सिदार
पिता का नाम: दाता राम सिदार
मकान संख्या : 37क
उम्र : 37 लिंग : पुरुष
फोटो उपलब्ध

148 SFV2182368
निर्वाचक का नाम : मीनाबाई सिदार
पति का नाम: तेजकुमार सिदार
मकान संख्या : 37क
उम्र : 34 लिंग : महिला
फोटो उपलब्ध

149 SFV1651397
निर्वाचक का नाम : योगेश कुमार निषाद
पिता का नाम: छबिलाल निषाद
मकान संख्या : 62
उम्र : 31 लिंग : पुरुष
फोटो उपलब्ध

150 SFV2865699
निर्वाचक का नाम : तुलसी कैवर्त
पति का नाम: ओगेश कैवर्त
मकान संख्या : 62
उम्र : 29 लिंग : महिला
फोटो उपलब्ध

151 KRT0665943
निर्वाचक का नाम : परदेशी सारथी
पिता का नाम: खुबूलाल सारथी
मकान संख्या : २६
उम्र : 43 लिंग : पुरुष
फोटो उपलब्ध

152 SFV1651330
निर्वाचक का नाम : फिरतीन बाई विश्वकर्मा
पति का नाम: रोहित विश्वकर्मा
मकान संख्या : 16
उम्र : 34 लिंग : महिला
फोटो उपलब्ध

153 SFV2450351
निर्वाचक का नाम : उषा जयसवाल
अन्य: गोरे लाल जयसवाल
मकान संख्या : 34
उम्र : 34 लिंग : महिला
फोटो उपलब्ध

154 SFV2963270
निर्वाचक का नाम : किरण कुमार
पिता का नाम: खीख राम
मकान संख्या : 37
उम्र : 20 लिंग : पुरुष
फोटो उपलब्ध

155 KRT0664987
निर्वाचक का नाम : खीकराम सिदार
पिता का नाम: रामलाल सिदार
मकान संख्या : 37।ख
उम्र : 56 लिंग : पुरुष
फोटो उपलब्ध

156 KRT0664995
निर्वाचक का नाम : भानमति सिदार
पति का नाम: खीकराम सिदार
मकान संख्या : 37।ख
उम्र : 54 लिंग : महिला
फोटो उपलब्ध

157 KRT0665000
निर्वाचक का नाम : महादेव यादव
पिता का नाम: गोपाल यादव
मकान संख्या : 38
उम्र : 60 लिंग : पुरुष
फोटो उपलब्ध

158 KRT0664011
निर्वाचक का नाम : पुनीमती यादव
पति का नाम: धरमू यादव
मकान संख्या : 38
उम्र : 38 लिंग : महिला
फोटो उपलब्ध

159 SFV1888981
निर्वाचक का नाम : दूजराम यादव
पिता का नाम: महादेव यादव
मकान संख्या : 38
उम्र : 33 लिंग : पुरुष
फोटो उपलब्ध

160 SFV0947663
निर्वाचक का नाम : नरेन्द्रकुमार सिदार
पिता का नाम: उजितराम सिदार
मकान संख्या : 39
उम्र : 40 लिंग : पुरुष
फोटो उपलब्ध

161 SFV0947671
निर्वाचक का नाम : संतोषी सिदार
पति का नाम: नरेन्द्र कुमार सिदार
मकान संख्या : 39
उम्र : 34 लिंग : महिला
फोटो उपलब्ध

162 SFV3074051
निर्वाचक का नाम : हसीना सिदार
पिता का नाम: रामदीन सिदार
मकान संख्या : 39
उम्र : 25 लिंग : महिला
फोटो उपलब्ध

163 SFV3073954
निर्वाचक का नाम : रोशनी सिदार
पिता का नाम: रामदीन सिदार
मकान संख्या : 39
उम्र : 24 लिंग : महिला
फोटो उपलब्ध

164 SFV3076627
निर्वाचक का नाम : पायल सिदार
पिता का नाम: राम दीन सिदार
मकान संख्या : 39
उम्र : 20 लिंग : महिला
फोटो उपलब्ध

165 SFV0947697
निर्वाचक का नाम : मोतीराम चन्द्रा
पिता का नाम: रघुराम चन्द्रा
मकान संख्या : 40
उम्र : 63 लिंग : पुरुष
फोटो उपलब्ध

166 SFV0947705
निर्वाचक का नाम : नंदबाई चन्द्रा
पति का नाम: मोतीराम चन्द्रा
मकान संख्या : 40
उम्र : 58 लिंग : महिला
फोटो उपलब्ध

167 SFV0947713
निर्वाचक का नाम : सत्यनारायण चन्द्रा
पिता का नाम: मोतीराम चन्द्रनाहू
मकान संख्या : 40
उम्र : 34 लिंग : पुरुष
फोटो उपलब्ध

168 SFV1323526
निर्वाचक का नाम : लक्ष्मीनारायण चंद्रा
पिता का नाम: मोतीराम चंद्रा
मकान संख्या : 40
उम्र : 34 लिंग : पुरुष
फोटो उपलब्ध

169 SFV2450633
निर्वाचक का नाम : यशोदा चंद्रा
पति का नाम: लक्ष्मीनारायण चंद्रा
मकान संख्या : 40
उम्र : 32 लिंग : महिला
फोटो उपलब्ध

170 SFV2879930
निर्वाचक का नाम : परेश्वर सिंग
पिता का नाम: महा सिंग
मकान संख्या : 41 क
उम्र : 26 लिंग : पुरुष
फोटो उपलब्ध

171 KRT0663732
निर्वाचक का नाम : फिरतीनबाई राज
पति का नाम: महासिंग राज
मकान संख्या : 41क
उम्र : 57 लिंग : महिला
फोटो उपलब्ध

172 SFV0947739
निर्वाचक का नाम : राजेन्द्र कुमार राज
पिता का नाम: महासिंग राज
मकान संख्या : 41क
उम्र : 34 लिंग : पुरुष
फोटो उपलब्ध

173 SFV0947721
निर्वाचक का नाम : महासिंह
पिता का नाम: राम चरण राज
मकान संख्या : 41/क
उम्र : 71 लिंग : पुरुष
फोटो उपलब्ध

174 SFV0947747
निर्वाचक का नाम : रामकुमार सिदार
पिता का नाम: भगतराम सिदार
मकान संख्या : 42
उम्र : 57 लिंग : पुरुष
फोटो उपलब्ध

175 SFV0947754
निर्वाचक का नाम : बसंतीबाई सिदार
पति का नाम: रामकुमार सिदार
मकान संख्या : 42
उम्र : 53 लिंग : महिला
फोटो उपलब्ध

176 SFV3100187
निर्वाचक का नाम : कुंती कला सिदार
पति का नाम: पवन सिंह सिदार
मकान संख्या : 42
उम्र : 36 लिंग : महिला
फोटो उपलब्ध

177 SFV1195122
निर्वाचक का नाम : पवन सिंह सिदार
पिता का नाम: रामकुमार सिदार
मकान संख्या : 42
उम्र : 35 लिंग : पुरुष
फोटो उपलब्ध

178 SFV1651322
निर्वाचक का नाम : ब्रिजपाल सिदार
पिता का नाम: रामकुमार सिंदार
मकान संख्या : 42
उम्र : 35 लिंग : पुरुष
फोटो उपलब्ध

179 SFV2445294
निर्वाचक का नाम : मीना सिदार
पति का नाम: बृजपाल सिदार
मकान संख्या : 42
उम्र : 30 लिंग : महिला
फोटो उपलब्ध

180 SFV2450609
निर्वाचक का नाम : पीलाराम सिदार
पिता का नाम: रामकुमार सिदार
मकान संख्या : 42
उम्र : 26 लिंग : पुरुष
फोटो उपलब्ध

181 KRT0665026
निर्वाचक का नाम : गुंजबाई सिदार
पति का नाम: छतरसिंह सिदार
मकान संख्या : 43
उम्र : 75 लिंग : महिला
फोटो उपलब्ध

182 SFV0947770
निर्वाचक का नाम : पुनीराम सिदार
पिता का नाम: छतरसिंह सिदार
मकान संख्या : 43
उम्र : 54 लिंग : पुरुष
फोटो उपलब्ध

183 SFV0947788
निर्वाचक का नाम : बरतबाई सिदार
पति का नाम: पुनीराम सिदार
मकान संख्या : 43
उम्र : 52 लिंग : महिला
फोटो उपलब्ध

184 SFV1598457
निर्वाचक का नाम : रविशंकर सिदार
पिता का नाम: पुनीराम सिदार
मकान संख्या : 43
उम्र : 35 लिंग : पुरुष
फोटो उपलब्ध

185 SFV2356004
निर्वाचक का नाम : शांति कुमार सिदार
पिता का नाम: पुनीराम सिदार
मकान संख्या : 43
उम्र : 26 लिंग : पुरुष
फोटो उपलब्ध

186 KRT0665034
निर्वाचक का नाम : महादेव विश्वकर्मा
पिता का नाम: बिहारी विश्रवकर्मा
मकान संख्या : 44
उम्र : 60 लिंग : पुरुष
फोटो उपलब्ध

187 KRT0665042
निर्वाचक का नाम : रामप्यारी विश्वकर्मा
पति का नाम: महादेव विश्वकर्मा
मकान संख्या : 44
उम्र : 55 लिंग : महिला
फोटो उपलब्ध

188 SFV2854743
निर्वाचक का नाम : संतोषी बाई सिदार
पति का नाम: रमेश कुमार सिदार
मकान संख्या : 44क
उम्र : 34 लिंग : महिला
फोटो उपलब्ध

189 SFV1323534
निर्वाचक का नाम : गणेश राम सिदार
पिता का नाम: मलखम सिदार
मकान संख्या : 44क
उम्र : 67 लिंग : पुरुष
फोटो उपलब्ध

190 SFV0947812
निर्वाचक का नाम : चंपाबाई सिदार
पति का नाम: गणेशराम सिदार
मकान संख्या : 44क
उम्र : 60 लिंग : महिला
फोटो उपलब्ध

191 KRT0665059
निर्वाचक का नाम : रमेश कुमार सिदार
पिता का नाम: गणेश राम सिदार
मकान संख्या : 44क
उम्र : 42 लिंग : पुरुष
फोटो उपलब्ध

192 SFV0947820
निर्वाचक का नाम : मनोजकुमार सिदार
पिता का नाम: गणेशराम सिदार
मकान संख्या : 44क
उम्र : 39 लिंग : पुरुष
फोटो उपलब्ध

193 SFV0947838
निर्वाचक का नाम : रूखमणी बाई सिदार
पति का नाम: मनोज कुमार सिदार
मकान संख्या : 44क
उम्र : 34 लिंग : महिला
फोटो उपलब्ध

194 KRT0665075
निर्वाचक का नाम : जयनंद विश्वकर्मा
पिता का नाम: सुखमुनि विश्वकर्मा
मकान संख्या : 45
उम्र : 41 लिंग : पुरुष
फोटो उपलब्ध

195 KRT0664979
निर्वाचक का नाम : गुड्डीबाई विश्वकर्मा
पिता का नाम: परमानंद विश्वकर्मा
मकान संख्या : 45
उम्र : 37 लिंग : महिला
फोटो उपलब्ध

196 KRT0663765
निर्वाचक का नाम : भगतराम विश्वकर्मा
पिता का नाम: मानुराम विश्वकर्मा
मकान संख्या : 46
उम्र : 60 लिंग : पुरुष
फोटो उपलब्ध

197 KRT0663773
निर्वाचक का नाम : भगवंतीन विश्वकर्मा
पति का नाम: भगतराम विश्वकर्मा
मकान संख्या : 46
उम्र : 55 लिंग : महिला
फोटो उपलब्ध

198 SFV0947887
निर्वाचक का नाम : पन्नालाल विश्वकर्मा
पिता का नाम: भगतराम विश्वकर्मा
मकान संख्या : 46
उम्र : 37 लिंग : पुरुष
फोटो उपलब्ध

199 KRT0666131
निर्वाचक का नाम : श्यामबाई विश्वकर्मा
पति का नाम: पनालाल विश्वकर्मा
मकान संख्या : 46
उम्र : 36 लिंग : महिला
फोटो उपलब्ध

200 KRT0666032
निर्वाचक का नाम : ज्योतिबाई विश्वकर्मा
पति का नाम: वीरसिंह विश्वकर्मा
मकान संख्या : 46
उम्र : 36 लिंग : महिला
फोटो उपलब्ध

201 SFV0947895
निर्वाचक का नाम : वीरसिंह विश्वकर्मा
पिता का नाम: भगतराम विश्वकर्मा
मकान संख्या : 46
उम्र : 36 लिंग : पुरुष
फोटो उपलब्ध

202 SFV0947853
निर्वाचक का नाम : यादराम विश्वकर्मा
पिता का नाम: भगतराम विशवकर्मा
मकान संख्या : 46
उम्र : 34 लिंग : पुरुष
फोटो उपलब्ध

203 SFV0947911
निर्वाचक का नाम : रोहित कुमार विश्वकर्मा
पिता का नाम: भगतराम विश्वकर्मा
मकान संख्या : 46
उम्र : 34 लिंग : पुरुष
फोटो उपलब्ध

204 SFV1651348
निर्वाचक का नाम : किरन विश्वकर्मा
पति का नाम: यादराम विश्वकर्मा
मकान संख्या : 46
उम्र : 34 लिंग : महिला
फोटो उपलब्ध

205 SFV2450583
निर्वाचक का नाम : गुलशन सिदार
माता का नाम: संतोषी बाई सिदार
मकान संख्या : 46
उम्र : 29 लिंग : पुरुष
फोटो उपलब्ध

206 SFV2446342
निर्वाचक का नाम : योगेश कुमार सिदार
माता का नाम: संतोषी बाई सिदार
मकान संख्या : 46
उम्र : 27 लिंग : पुरुष
फोटो उपलब्ध

207 SFV3078946
निर्वाचक का नाम : खिलावन विश्वकर्मा
पिता का नाम: पन्ना लाल
मकान संख्या : 46
उम्र : 19 लिंग : पुरुष
फोटो उपलब्ध

208 SFV3079597
निर्वाचक का नाम : सपना विश्वकर्मा
पिता का नाम: वीरसिंह विश्वकर्मा
मकान संख्या : 46
उम्र : 19 लिंग : महिला
फोटो उपलब्ध

209 SFV1981638
निर्वाचक का नाम : लकेश्वरी विश्वकर्मा
पति का नाम: नारायण प्रसाद विश्वकर्मा
मकान संख्या : 48
उम्र : 51 लिंग : महिला
फोटो उपलब्ध

210 KRT0663799
निर्वाचक का नाम : गौरीबाई विश्वकर्मा
पिता का नाम: भगाउराम विश्वकर्मा
मकान संख्या : 48
उम्र : 48 लिंग : महिला
फोटो उपलब्ध

211 SFV0947929
निर्वाचक का नाम : नवधाराम विश्वकर्मा
पिता का नाम: भगाऊराम विश्वकर्मा
मकान संख्या : 48
उम्र : 47 लिंग : पुरुष
फोटो उपलब्ध

212 SFV0947937
निर्वाचक का नाम : नारायणप्रसाद विश्वकर्मा
पिता का नाम: भगाउराम विश्वकर्मा
मकान संख्या : 48
उम्र : 41 लिंग : पुरुष
फोटो उपलब्ध

213 SFV0947945
निर्वाचक का नाम : सेवती विश्वकर्मा
पति का नाम: नवधाराम विश्वकर्मा
मकान संख्या : 48
उम्र : 38 लिंग : महिला
फोटो उपलब्ध

214 SFV3054087
निर्वाचक का नाम : संतोष विश्वकर्मा
पिता का नाम: तेजलाल विश्वकर्मा
मकान संख्या : 48
उम्र : 38 लिंग : पुरुष
फोटो उपलब्ध

215 SFV3054095
निर्वाचक का नाम : संतोषी विश्वकर्मा
पति का नाम: संतोष विश्वकर्मा
मकान संख्या : 48
उम्र : 36 लिंग : महिला
फोटो उपलब्ध

216 SFV3114394
निर्वाचक का नाम : सुदन लाल विश्वकर्मा
पिता का नाम: बलराम विश्वकर्मा
मकान संख्या : 48
उम्र : 32 लिंग : पुरुष
फोटो उपलब्ध

217 SFV3114519
निर्वाचक का नाम : महेश्वरी विश्वकर्मा
पति का नाम: सुदन लाल विश्वकर्मा
मकान संख्या : 48
उम्र : 30 लिंग : महिला
फोटो उपलब्ध

218 SFV2446334
निर्वाचक का नाम : रामपाल सिदार
माता का नाम: कौशल्या सिदार
मकान संख्या : 48
उम्र : 26 लिंग : पुरुष
फोटो उपलब्ध

219 KRT0663914
निर्वाचक का नाम : द्वारिप्रसाद विश्वकर्मा
पिता का नाम: नवमी विश्वकर्मा
मकान संख्या : 50
उम्र : 65 लिंग : पुरुष
फोटो उपलब्ध

220 SFV0947978
निर्वाचक का नाम : फूलबाई विश्वकर्मा
पति का नाम: द्वारिप्रसाद विश्वकर्मा
मकान संख्या : 50
उम्र : 58 लिंग : महिला
फोटो उपलब्ध

221 KRT0663815
निर्वाचक का नाम : कांतिबाई विश्वकर्मा
पति का नाम: खगेश्वर विश्वकर्मा
मकान संख्या : 50
उम्र : 53 लिंग : महिला
फोटो उपलब्ध

222 SFV0947986
निर्वाचक का नाम : खगेश्वर विश्वकर्मा
पिता का नाम: नवमी विश्वकर्मा
मकान संख्या : 50
उम्र : 53 लिंग : पुरुष
फोटो उपलब्ध

223 SFV1598465
निर्वाचक का नाम : प्रदीप विश्वकर्मा
पिता का नाम: खगेश्वर विश्वकर्मा
मकान संख्या : 50
उम्र : 36 लिंग : पुरुष
फोटो उपलब्ध

224 SFV1981646
निर्वाचक का नाम : ज्योति विश्वकर्मा
पति का नाम: प्रदीप विश्वकार्मा
मकान संख्या : 50
उम्र : 33 लिंग : महिला
फोटो उपलब्ध

225 KRT0665091
निर्वाचक का नाम : सुकमनी विश्वकर्मा
पिता का नाम: सुखीराम विश्वकर्मा
मकान संख्या : 51
उम्र : 57 लिंग : पुरुष
फोटो उपलब्ध

226 SFV2523652
निर्वाचक का नाम : संतोषी विश्वकर्मा
पति का नाम: बुधवार विश्वकर्मा
मकान संख्या : 51
उम्र : 45 लिंग : महिला
फोटो उपलब्ध

227 SFV2420008
निर्वाचक का नाम : दया बाई चंद्रा
पति का नाम: सम्मे लाल चंद्रा
मकान संख्या : 51
उम्र : 44 लिंग : महिला
फोटो उपलब्ध

228 KRT0665125
निर्वाचक का नाम : परमानंद विश्वकर्मा
पिता का नाम: सुकमुनी विश्वकर्मा
मकान संख्या : 51
उम्र : 38 लिंग : पुरुष
फोटो उपलब्ध

229 SFV3080504
निर्वाचक का नाम : ललिता चन्द्रा
पिता का नाम: सम्मे लाल चन्द्रा
मकान संख्या : 51
उम्र : 24 लिंग : महिला
फोटो उपलब्ध

230 SFV0948018
निर्वाचक का नाम : सोनकुंवर विश्वकर्मा
पति का नाम: रामेश्वर विश्वकर्मा
मकान संख्या : 52
उम्र : 78 लिंग : महिला
फोटो उपलब्ध

231 SFV0948026
निर्वाचक का नाम : नरेश विश्वकर्मा
पिता का नाम: सुरित राम विश्वकर्मा
मकान संख्या : 52
उम्र : 56 लिंग : पुरुष
फोटो उपलब्ध

232 SFV1375526
निर्वाचक का नाम : घुरवाराम विश्वकर्मा
पिता का नाम: रामेश्वर विश्वकर्मा
मकान संख्या : 52
उम्र : 42 लिंग : पुरुष
फोटो उपलब्ध

233 SFV1651355
निर्वाचक का नाम : चंद्रिका विश्वकर्मा
पिता का नाम: अग्नू विश्वकर्मा
मकान संख्या : 52
उम्र : 35 लिंग : पुरुष
फोटो उपलब्ध

234 SFV0948034
निर्वाचक का नाम : प्रेमलता विश्वकर्मा
पति का नाम: घुरवाराम विश्वकर्मा
मकान संख्या : 52
उम्र : 34 लिंग : महिला
फोटो उपलब्ध

235 SFV1651363
निर्वाचक का नाम : रविन्द्र विश्वकर्मा
पिता का नाम: नरेश विश्वकर्मा
मकान संख्या : 52
उम्र : 34 लिंग : पुरुष
फोटो उपलब्ध

236 SFV2352623
निर्वाचक का नाम : सोनिया बाई
पति का नाम: चंद्रिका विश्वकर्मा
मकान संख्या : 52
उम्र : 31 लिंग : महिला
फोटो उपलब्ध

237 SFV3090859
निर्वाचक का नाम : संगीता बाई विश्वकर्मा
पति का नाम: रविन्द्र विश्वकर्मा
मकान संख्या : 52
उम्र : 25 लिंग : महिला
फोटो उपलब्ध

238 SFV2857399
निर्वाचक का नाम : नीलम
माता का नाम: जमुना विश्वकर्मा
मकान संख्या : 52
उम्र : 24 लिंग : महिला
फोटो उपलब्ध

239 SFV0948042
निर्वाचक का नाम : बुधवारा लोहार
पति का नाम: नरेश विश्वकर्मा विश्वकर्मा
मकान संख्या : 53
उम्र : 51 लिंग : महिला
फोटो उपलब्ध

240 SFV2113553
निर्वाचक का नाम : गौरीलाल सिदार
पिता का नाम: पितरू राम सिदार
मकान संख्या : 54
उम्र : 65 लिंग : पुरुष
फोटो उपलब्ध

241 SFV0948067
निर्वाचक का नाम : कमलसिंह सिदार
पिता का नाम: सीतोराम सिदार
मकान संख्या : 54
उम्र : 58 लिंग : पुरुष
फोटो उपलब्ध

242 KRT0663831
निर्वाचक का नाम : पुत्रीबाई सिदार
पति का नाम: कमलसिंह सिदार
मकान संख्या : 54
उम्र : 55 लिंग : महिला
फोटो उपलब्ध

243 SFV0948075
निर्वाचक का नाम : नारायण प्रसाद सिदार
पिता का नाम: सीतोराम सिदार
मकान संख्या : 54
उम्र : 54 लिंग : पुरुष
फोटो उपलब्ध

244 SFV0948059
निर्वाचक का नाम : रथ बाई सिदार
पति का नाम: नारायण सिदार
मकान संख्या : 54
उम्र : 51 लिंग : महिला
फोटो उपलब्ध

245 KRT0663856
निर्वाचक का नाम : कौशिल्याबाई सिदार
पति का नाम: अर्जुनसिंह सिदार
मकान संख्या : 54
उम्र : 50 लिंग : महिला
फोटो उपलब्ध

246 KRT0666164
निर्वाचक का नाम : कौशलप्रसाद सिदार
पिता का नाम: जगतराम सिदार
मकान संख्या : 54
उम्र : 40 लिंग : पुरुष
फोटो उपलब्ध

247 KRT0666172
निर्वाचक का नाम : लक्ष्मीबाई सिदार
पति का नाम: कौशलप्रसाद सिदार
मकान संख्या : 54
उम्र : 37 लिंग : महिला
फोटो उपलब्ध

248 SFV1481118
निर्वाचक का नाम : अशोक सिदार
पिता का नाम: जगतराम सिदार
मकान संख्या : 54
उम्र : 36 लिंग : पुरुष
फोटो उपलब्ध

249 SFV1481126
निर्वाचक का नाम : पवन सिदार
पिता का नाम: जगतराम सिदार
मकान संख्या : 54
उम्र : 34 लिंग : पुरुष
फोटो उपलब्ध

250 SFV1481134
निर्वाचक का नाम : अजय कुमार सिदार
पिता का नाम: नारायण सिंह सिदार
मकान संख्या : 54
उम्र : 34 लिंग : पुरुष
फोटो उपलब्ध

251 SFV2938405
निर्वाचक का नाम : प्रभा देवी सिदार
पति का नाम: अशोक कुमार सिदार
मकान संख्या : 54
उम्र : 34 लिंग : महिला
फोटो उपलब्ध

252 SFV2847515
निर्वाचक का नाम : गौतमी
पति का नाम: अजय कुमार सिदार
मकान संख्या : 54
उम्र : 30 लिंग : महिला
फोटो उपलब्ध

253 SFV2866044
निर्वाचक का नाम : फुलेश्वरी सिदार
पति का नाम: पवन सिदार
मकान संख्या : 54
उम्र : 29 लिंग : महिला
फोटो उपलब्ध

254 SFV2847945
निर्वाचक का नाम : सरिता सिदार
माता का नाम: कौशिल्या सिदार
मकान संख्या : 54
उम्र : 24 लिंग : महिला
फोटो उपलब्ध

255 KRT0663872
निर्वाचक का नाम : मिलनबाई सिदार
पति का नाम: महादेव सिदार
मकान संख्या : 55।क
उम्र : 80 लिंग : महिला
फोटो उपलब्ध

256 SFV0948083
निर्वाचक का नाम : लक्ष्मीन बाई संवरा
पति का नाम: बुधारु संवरा
मकान संख्या : 55क
उम्र : 65 लिंग : महिला
फोटो उपलब्ध

257 SFV0947861
निर्वाचक का नाम : त्रिलोचन प्रसाद विश्वकर्मा
पिता का नाम: परसराम विश्वकर्मा
मकान संख्या : 93/क
उम्र : 56 लिंग : पुरुष
फोटो उपलब्ध

258 SFV3090214
निर्वाचक का नाम : रानू सिदार
पति का नाम: राजू प्रसाद सिदार
मकान संख्या : 441 क
उम्र : 29 लिंग : महिला
फोटो उपलब्ध

259 SFV0947804
निर्वाचक का नाम : राजूप्रसाद सिदार
पिता का नाम: गणेश राम सिदार
मकान संख्या : 441क
उम्र : 35 लिंग : पुरुष
फोटो उपलब्ध

260 KRT0665927
निर्वाचक का नाम : रामदीन सिदार
पिता का नाम: उजितराम सिदार
मकान संख्या : ३९
उम्र : 54 लिंग : पुरुष
फोटो उपलब्ध

261 KRT0665901
निर्वाचक का नाम : संतोषीबाई सिदार
पति का नाम: समारूलाल सिदार
मकान संख्या : ४६
उम्र : 53 लिंग : महिला
फोटो उपलब्ध

262 KRT0666024
निर्वाचक का नाम : सुखमत सिदार
पति का नाम: रामदीन सिदार
मकान संख्या : ३९
उम्र : 53 लिंग : महिला
फोटो उपलब्ध

263 SFV1195155
निर्वाचक का नाम : जमुना विश्वकर्मा
पति का नाम: अगनूराम विश्वकर्मा
मकान संख्या : घोघरी
उम्र : 50 लिंग : महिला
फोटो उपलब्ध

264 SFV3120797
निर्वाचक का नाम : दुलेश्वरी
पति का नाम: पुष्पेंद्र कुमार जायसवाल
मकान संख्या : 0
उम्र : 30 लिंग : महिला
फोटो उपलब्ध

265 MP/016/125/252018
निर्वाचक का नाम : त्रिनाथ श्रीवास
पिता का नाम: मुनचूराम चन्द्रा
मकान संख्या : 56
उम्र : 47 लिंग : पुरुष
फोटो उपलब्ध

266 SFV0948091
निर्वाचक का नाम : ननकीनोनी चन्द्रा
पति का नाम: त्रिनाथ चन्द्रा
मकान संख्या : 56
उम्र : 46 लिंग : महिला
फोटो उपलब्ध

267 SFV3031929
निर्वाचक का नाम : तिलेश्वर प्रसाद चंद्रा
पिता का नाम: त्रीनाथ
मकान संख्या : 56
उम्र : 26 लिंग : पुरुष
फोटो उपलब्ध

268 SFV0948117
निर्वाचक का नाम : चतुर चन्द्रा
पिता का नाम: दिलचंद चन्द्रा
मकान संख्या : 57
उम्र : 58 लिंग : पुरुष
फोटो उपलब्ध

269 SFV1195163
निर्वाचक का नाम : कौशिल्या बाई चन्द्रा
पति का नाम: चतुर सिंह चन्द्रा चन्द्रा
मकान संख्या : 57
उम्र : 56 लिंग : महिला
फोटो उपलब्ध

270 SFV1889005
निर्वाचक का नाम : हीराबाई चन्द्रा
पति का नाम: मनोज कुमार चन्द्रा
मकान संख्या : 57
उम्र : 35 लिंग : महिला
फोटो उपलब्ध

271 SFV1451384
निर्वाचक का नाम : देव प्रसाद चंद्रा
पिता का नाम: चतुरसिंह चन्द्रा
मकान संख्या : 57
उम्र : 35 लिंग : पुरुष
फोटो उपलब्ध

272 SFV1323542
निर्वाचक का नाम : गिरधर प्रसाद चंद्रा
पिता का नाम: चतुर सिंह चंद्रा
मकान संख्या : 57
उम्र : 34 लिंग : पुरुष
फोटो उपलब्ध

273 SFV1888999
निर्वाचक का नाम : सावित्री बाई चन्द्रा
पिता का नाम: देव प्रसाद चन्द्रा
मकान संख्या : 57
उम्र : 32 लिंग : पुरुष
फोटो उपलब्ध

274 SFV2630150
निर्वाचक का नाम : सरिता चंद्रा
पति का नाम: गिरधर प्रसाद चंद्रा
मकान संख्या : 57
उम्र : 25 लिंग : महिला
फोटो उपलब्ध

275 SFV2973717
निर्वाचक का नाम : कपिल चन्द्रा
पिता का नाम: राजू प्रसाद चन्द्रा
मकान संख्या : 58
उम्र : 20 लिंग : पुरुष
फोटो उपलब्ध

276 SFV2722817
निर्वाचक का नाम : मधू चंद्रा
पिता का नाम: तारा लाल चंद्रा
मकान संख्या : 58 ख
उम्र : 21 लिंग : महिला
फोटो उपलब्ध

277 SFV2355733
निर्वाचक का नाम : टिकेश्वरी चन्द्रा
पति का नाम: सत्यनारायण चन्द्रा
मकान संख्या : 58/KHA
उम्र : 29 लिंग : महिला
फोटो उपलब्ध

278 KRT0663724
निर्वाचक का नाम : प्रेमबाई चन्द्रा
पति का नाम: रामाधीन चन्द्रा
मकान संख्या : 58।क
उम्र : 75 लिंग : महिला
फोटो उपलब्ध

279 KRT0664037
निर्वाचक का नाम : तारालाल चन्द्रा
पिता का नाम: गजालाल चन्द्रा
मकान संख्या : 58।ख
उम्र : 54 लिंग : पुरुष
फोटो उपलब्ध

280 SFV1598473
निर्वाचक का नाम : उत्तराबाई चन्द्रा
पति का नाम: राजूप्रसाद चन्द्रा
मकान संख्या : 58क
उम्र : 41 लिंग : महिला
फोटो उपलब्ध

281 SFV0948133
निर्वाचक का नाम : हेमंत प्रसाद चंद्रा
पिता का नाम: रामाधीन चन्द्रा
मकान संख्या : 58क
उम्र : 34 लिंग : पुरुष
फोटो उपलब्ध

282 SFV0948125
निर्वाचक का नाम : राजूप्रसाद चन्द्रा
पिता का नाम: रामाधीन चन्द्रा
मकान संख्या : 58/क
उम्र : 40 लिंग : पुरुष
फोटो उपलब्ध

283 KRT0664144
निर्वाचक का नाम : रामाधीन चन्द्रा
पिता का नाम: दिलचंद चन्द्रा
मकान संख्या : 58।क
उम्र : 78 लिंग : पुरुष
फोटो उपलब्ध

284 KRT0664359
निर्वाचक का नाम : विमला चन्द्रा
पति का नाम: तारालाल चन्द्रा
मकान संख्या : 58।ख
उम्र : 53 लिंग : महिला
फोटो उपलब्ध

285 SFV2033488
निर्वाचक का नाम : लीलाबाई चन्द्रा
पति का नाम: हेमंत प्रसाद चन्द्रा
मकान संख्या : 58 क
उम्र : 33 लिंग : महिला
फोटो उपलब्ध

286 SFV2721199
निर्वाचक का नाम : कविता पटेल
पति का नाम: विश्वनाथ
मकान संख्या : 59ग
उम्र : 27 लिंग : महिला
फोटो उपलब्ध

287 KRT0664383
निर्वाचक का नाम : ननकीनोनी पटेल
पति का नाम: रामसेवक पटेल
मकान संख्या : 59ख
उम्र : 76 लिंग : महिला
फोटो उपलब्ध

288 KRT0664391
निर्वाचक का नाम : तरूण सिंह पटेल
पिता का नाम: कायतराम पटेल
मकान संख्या : 59ग
उम्र : 57 लिंग : पुरुष
फोटो उपलब्ध

289 SFV1981653
निर्वाचक का नाम : गौरीशंकर सिदार
पिता का नाम: केदारनाथ सिदार
मकान संख्या : 59 ग
उम्र : 52 लिंग : पुरुष
फोटो उपलब्ध

290 SFV1981661
निर्वाचक का नाम : लक्ष्मीन बाई सिदार
पति का नाम: गौरीशंकर सिदार
मकान संख्या : 59 ग
उम्र : 50 लिंग : महिला
फोटो उपलब्ध

291 SFV0948182
निर्वाचक का नाम : रोशन कुमार पटेल
पिता का नाम: तरूण कुमार पटेल
मकान संख्या : 59ग
उम्र : 35 लिंग : पुरुष
फोटो उपलब्ध

292 SFV0948190
निर्वाचक का नाम : योगेश कुमार पटेल
पिता का नाम: रामसेवक पटेल
मकान संख्या : 59ग
उम्र : 35 लिंग : पुरुष
फोटो उपलब्ध

293 SFV0948174
निर्वाचक का नाम : रंजीता पटेल
पिता का नाम: योगेश कुमार पटेल
मकान संख्या : 59ख
उम्र : 34 लिंग : महिला
फोटो उपलब्ध

294 SFV1981679
निर्वाचक का नाम : अजीत सिदार
पिता का नाम: गौरीशंकर सिदार
मकान संख्या : 59 ग
उम्र : 33 लिंग : पुरुष
फोटो उपलब्ध

295 SFV1981687
निर्वाचक का नाम : रंजीत कुमार सिदार
पिता का नाम: गौरीशंकर सिदार
मकान संख्या : 59 ग
उम्र : 31 लिंग : पुरुष
फोटो उपलब्ध

296 SFV1505668
निर्वाचक का नाम : विश्व नाथ पटेल
पिता का नाम: तरूण सिंह पटेल
मकान संख्या : 59 /ग
उम्र : 33 लिंग : पुरुष
फोटो उपलब्ध

297 SFV1598499
निर्वाचक का नाम : सुभद्रा कुमारी चंद्रा
पति का नाम: तागाराम चंद्रा चंद्रा
मकान संख्या : 60
उम्र : 51 लिंग : महिला
फोटो उपलब्ध

298 KRT0666495
निर्वाचक का नाम : तागाराम चन्द्रा
पिता का नाम: रघुराम चन्द्रा
मकान संख्या : 60
उम्र : 50 लिंग : पुरुष
फोटो उपलब्ध

299 SFV1598507
निर्वाचक का नाम : अनील कुमार चन्द्रा
पिता का नाम: तागाराम चन्द्रा
मकान संख्या : 60
उम्र : 35 लिंग : पुरुष
फोटो उपलब्ध

300 SFV1651371
निर्वाचक का नाम : गोविंद कुमार चन्द्रा
पिता का नाम: तागाराम चंन्द्रा
मकान संख्या : 60
उम्र : 32 लिंग : पुरुष
फोटो उपलब्ध

301 SFV2113645
निर्वाचक का नाम : मधु चन्दा
पति का नाम: अनिल कुमार चन्द्रा
मकान संख्या : 60
उम्र : 32 लिंग : महिला
फोटो उपलब्ध

302 KRT0666529
निर्वाचक का नाम : कमलाबाई निषाद
पति का नाम: छबिलाल निषाद
मकान संख्या : 62
उम्र : 52 लिंग : महिला
फोटो उपलब्ध

303 SFV0948208
निर्वाचक का नाम : जीवनलाल निषाद
पिता का नाम: छबीलाल निषाद
मकान संख्या : 62
उम्र : 34 लिंग : पुरुष
फोटो उपलब्ध

304 SFV0948216
निर्वाचक का नाम : छबीलाल निषाद
पिता का नाम: जुगरू राम निषाद
मकान संख्या : 62
उम्र : 34 लिंग : पुरुष
फोटो उपलब्ध

305 SFV2182434
निर्वाचक का नाम : पूर्णिमा निषाद
पति का नाम: जीवनलाल निषाद
मकान संख्या : 62
उम्र : 31 लिंग : महिला
फोटो उपलब्ध

306 SFV2572543
निर्वाचक का नाम : खोलबहरा यादव
पिता का नाम: कपिल यादव
मकान संख्या : 67
उम्र : 56 लिंग : पुरुष
फोटो उपलब्ध

307 SFV2572535
निर्वाचक का नाम : रामिन
माता का नाम: मंगली बाई यादव
मकान संख्या : 67
उम्र : 39 लिंग : महिला
फोटो उपलब्ध

308 SFV1167568
निर्वाचक का नाम : तिलबाई जायसवाल
पति का नाम: रामाधार जायसवाल
मकान संख्या : 69
उम्र : 64 लिंग : महिला
फोटो उपलब्ध

309 SFV1167550
निर्वाचक का नाम : दीनदयाल कलार
पिता का नाम: रामाधार कलार
मकान संख्या : 69
उम्र : 42 लिंग : पुरुष
फोटो उपलब्ध

310 SFV2354827
निर्वाचक का नाम : मीना जायसवाल
पति का नाम: दीनदयाल जायसवाल
मकान संख्या : 69
उम्र : 35 लिंग : महिला
फोटो उपलब्ध

311 SFV0948224
निर्वाचक का नाम : श्रवण कुमार जायसवाल
पिता का नाम: रामाधार जायसवाल
मकान संख्या : 69
उम्र : 34 लिंग : पुरुष
फोटो उपलब्ध

312 SFV2938413
निर्वाचक का नाम : सुलेंद्री जायसवाल
पति का नाम: श्रवण जायसवाल
मकान संख्या : 69
उम्र : 33 लिंग : महिला
फोटो उपलब्ध

313 SFV2725778
निर्वाचक का नाम : अंबिका जायसवाल
पति का नाम: असवन जायसवाल
मकान संख्या : 69क
उम्र : 33 लिंग : महिला
फोटो उपलब्ध

314 SFV0948240
निर्वाचक का नाम : पुष्पेंद्र कुमार जायसवाल
पिता का नाम: मनीराम जायसवाल
मकान संख्या : 69क
उम्र : 34 लिंग : पुरुष
फोटो उपलब्ध

315 SFV1651413
निर्वाचक का नाम : श्यामाधार जायसवाल
पिता का नाम: घासीराम जायसवाल
मकान संख्या : 69/क
उम्र : 70 लिंग : पुरुष
फोटो उपलब्ध

316 SFV1651421
निर्वाचक का नाम : सोनाई देवी जायसवाल
पति का नाम: श्यामाधार जायसवाल
मकान संख्या : 69/क
उम्र : 66 लिंग : महिला
फोटो उपलब्ध

317 SFV1651405
निर्वाचक का नाम : महेन्द्र कुमार जायसवाल
पिता का नाम: श्यामाघार जायसवाल
मकान संख्या : 69/क
उम्र : 41 लिंग : पुरुष
फोटो उपलब्ध

318 KRT0664425
निर्वाचक का नाम : गंगाराम जायसवाल
पिता का नाम: छेडूराम जायसवाल
मकान संख्या : 70
उम्र : 75 लिंग : पुरुष
फोटो उपलब्ध

319 MP/016/125/252021
निर्वाचक का नाम : बैदेहीबाई जायसवाल
पति का नाम: गंगाराम जायसवाल
मकान संख्या : 70
उम्र : 72 लिंग : महिला
फोटो उपलब्ध

320 KRT0664540
निर्वाचक का नाम : डिलेश्वर जायसवाल
पिता का नाम: गंगा राम जायसवाल
मकान संख्या : 70
उम्र : 45 लिंग : पुरुष
फोटो उपलब्ध

321 SFV1195239
निर्वाचक का नाम : शिवशंकर चंद्रा
पिता का नाम: ननकीराम चंद्रा
मकान संख्या : 70
उम्र : 41 लिंग : पुरुष
फोटो उपलब्ध

322 KRT0664441
निर्वाचक का नाम : फूलेश्वर जायसवाल
पिता का नाम: गंगाराम जायसवाल
मकान संख्या : 70
उम्र : 39 लिंग : पुरुष
फोटो उपलब्ध

323 SFV1195247
निर्वाचक का नाम : सरोज चंद्रा
पति का नाम: शिवशंकर चंद्रा
मकान संख्या : 70
उम्र : 38 लिंग : महिला
फोटो उपलब्ध

324 SFV0948273
निर्वाचक का नाम : सुशीलाबाई जायसवाल
पति का नाम: दिलेश्वर जायसवाल
मकान संख्या : 70
उम्र : 37 लिंग : महिला
फोटो उपलब्ध

325 SFV1195254
निर्वाचक का नाम : गायत्री चंद्रा
पिता का नाम: सतीश कुमार चंद्रा
मकान संख्या : 70
उम्र : 36 लिंग : पुरुष
फोटो उपलब्ध

326 SFV0948281
निर्वाचक का नाम : सहोद्रा जायसवाल
पति का नाम: फुलेश्वर जायसवाल
मकान संख्या : 70
उम्र : 35 लिंग : महिला
फोटो उपलब्ध

327 SFV2873149
निर्वाचक का नाम : आर्यन जायसवाल
पिता का नाम: दिलेश्वर जायसवाल
मकान संख्या : 70
उम्र : 21 लिंग : पुरुष
फोटो उपलब्ध

328 SFV2708816
निर्वाचक का नाम : आशीष कुमार जायसवाल
पिता का नाम: रामकृपाल जायसवाल
मकान संख्या : 70क
उम्र : 22 लिंग : पुरुष
फोटो उपलब्ध

329 SFV2721736
निर्वाचक का नाम : अंजु जायसवाल
पति का नाम: प्रशांत जायसवाल
मकान संख्या : 70/क
उम्र : 32 लिंग : महिला
फोटो उपलब्ध

330 SFV2182384
निर्वाचक का नाम : मोहनलाल जायसवाल
पिता का नाम: स्व. छेडूराम जायसवाल
मकान संख्या : 70क
उम्र : 60 लिंग : पुरुष
फोटो उपलब्ध

331 SFV1598515
निर्वाचक का नाम : रामलाल जायसवाल
पिता का नाम: नरसिंह जायसवाल
मकान संख्या : 70क
उम्र : 54 लिंग : पुरुष
फोटो उपलब्ध

332 SFV2182392
निर्वाचक का नाम : सहोद्रा बाई जायसवाल
पति का नाम: मोहन जायसवाल
मकान संख्या : 70क
उम्र : 52 लिंग : महिला
फोटो उपलब्ध

333 SFV1481142
निर्वाचक का नाम : रेखा जायसवाल
पति का नाम: रामलाल जायसवाल
मकान संख्या : 70 क
उम्र : 50 लिंग : महिला
फोटो उपलब्ध

334 SFV2182376
निर्वाचक का नाम : देवेन्द्रप्रसाद जायसवाल
पिता का नाम: मोहनलाल जायसवाल
मकान संख्या : 70क
उम्र : 29 लिंग : पुरुष
फोटो उपलब्ध

335 SFV1651439
निर्वाचक का नाम : प्रशांत जायसवाल
पिता का नाम: रामलाल जायसवाल
मकान संख्या : 70/क
उम्र : 32 लिंग : पुरुष
फोटो उपलब्ध

336 SFV1001916
निर्वाचक का नाम : नर्मदाबाई चन्द्रा
पति का नाम: ननकी चन्द्रा
मकान संख्या : 72
उम्र : 63 लिंग : महिला
फोटो उपलब्ध

337 SFV1195213
निर्वाचक का नाम : सतीश कुमार चंद्रा
पिता का नाम: ननकी राम चंद्रा
मकान संख्या : 72
उम्र : 39 लिंग : पुरुष
फोटो उपलब्ध

338 KRT0666453
निर्वाचक का नाम : ठंडाराम चन्द्रा
पिता का नाम: जैतराम चंद्रा
मकान संख्या : 73
उम्र : 58 लिंग : पुरुष
फोटो उपलब्ध

339 KRT0666578
निर्वाचक का नाम : गीताबाई चन्द्रा
पति का नाम: ठंडाराम चन्द्रा
मकान संख्या : 73
उम्र : 55 लिंग : महिला
फोटो उपलब्ध

340 KRT0666198
निर्वाचक का नाम : गिरीसकुमार चन्द्रा
पिता का नाम: ठंडाराम चन्दा
मकान संख्या : 73
उम्र : 36 लिंग : पुरुष
फोटो उपलब्ध

341 SFV0948315
निर्वाचक का नाम : उर्मिला बाई चंद्रा
पति का नाम: गिरीश कुमार चंद्रा
मकान संख्या : 73
उम्र : 34 लिंग : महिला
फोटो उपलब्ध

342 SFV1889013
निर्वाचक का नाम : जितेन्द्र कुमार चन्द्रा
पिता का नाम: ठंडा राम चन्द्रा
मकान संख्या : 73
उम्र : 32 लिंग : पुरुष
फोटो उपलब्ध

343 SFV2326346
निर्वाचक का नाम : सुलोचना
पति का नाम: जितेंद्र
मकान संख्या : 73
उम्र : 26 लिंग : महिला
फोटो उपलब्ध

344 KRT0666594
निर्वाचक का नाम : जगबाई चन्द्रा
पति का नाम: छोटेलाल चन्द्रा
मकान संख्या : 74
उम्र : 70 लिंग : महिला
फोटो उपलब्ध

345 KRT0664342
निर्वाचक का नाम : राजेश चन्द्रा
पिता का नाम: छोटेलाल चन्द्रा
मकान संख्या : 74
उम्र : 44 लिंग : पुरुष
फोटो उपलब्ध

346 SFV0397893
निर्वाचक का नाम : घनश्याम चन्द्रा
पिता का नाम: छोटेलाल चन्द्रा
मकान संख्या : 74
उम्र : 38 लिंग : पुरुष
फोटो उपलब्ध

347 SFV2418275
निर्वाचक का नाम : अंजु यादव
पिता का नाम: छेदी लाल यादव
मकान संख्या : 76
उम्र : 48 लिंग : महिला
फोटो उपलब्ध

348 SFV2419273
निर्वाचक का नाम : भाविता यादव
अन्य: छेदी लाल यादव
मकान संख्या : 76
उम्र : 30 लिंग : महिला
फोटो उपलब्ध

349 KRT0664417
निर्वाचक का नाम : नेहा सिदार
पति का नाम: जय राम सिदार
मकान संख्या : 99
उम्र : 39 लिंग : महिला
फोटो उपलब्ध

350 SFV2655413
निर्वाचक का नाम : ललित कुमार जायसवाल
पिता का नाम: राम कृपाल जायसवाल
मकान संख्या : 156
उम्र : 22 लिंग : पुरुष
फोटो उपलब्ध

351 KRT0665885
निर्वाचक का नाम : रामकृपाल जायसवाल
पिता का नाम: नरसिंह जायसवाल
मकान संख्या : ७० क
उम्र : 46 लिंग : पुरुष
फोटो उपलब्ध

352 SFV1167584
निर्वाचक का नाम : कमलाबाई जायसवाल
पति का नाम: रामकृपाल जायसवाल
मकान संख्या : ७० क
उम्र : 40 लिंग : महिला
फोटो उपलब्ध

353 SFV1167576
निर्वाचक का नाम : रविधर जायसवाल
पिता का नाम: श्यामाधार जायसवाल
मकान संख्या : ६९ क
उम्र : 39 लिंग : पुरुष
फोटो उपलब्ध

354 SFV0948265

निर्वाचक का नाम : यशोदा जायसवाल
पति का नाम: रविधर जायसवाल
मकान संख्या : ६९ क
उम्र : 34 लिंग : महिला

फोटो उपलब्ध

355 KRT0664482
निर्वाचक का नाम : विजयकुमार चन्द्रा
पिता का नाम: डाबरसिंह चन्द्रा
मकान संख्या : 75
उम्र : 41 लिंग : पुरुष
फोटो उपलब्ध

356 SFV0948349
निर्वाचक का नाम : जयकुमार चन्द्रा
पिता का नाम: डाबरसिंह चंद्रा
मकान संख्या : 75
उम्र : 39 लिंग : पुरुष
फोटो उपलब्ध

357 KRT0664490
निर्वाचक का नाम : संजय कुमार चन्द्रा
पिता का नाम: डाबरसिंह चन्द्रा
मकान संख्या : 75
उम्र : 38 लिंग : पुरुष
फोटो उपलब्ध

358 SFV0948356
निर्वाचक का नाम : धनेश्वरी चन्द्रा
पति का नाम: जय कुमार चंद्रा
मकान संख्या : 75
उम्र : 37 लिंग : महिला
फोटो उपलब्ध

359 SFV0948364
निर्वाचक का नाम : हीराबाई चन्द्रा
पति का नाम: विजय कुमार चंद्रा
मकान संख्या : 75
उम्र : 37 लिंग : महिला
फोटो उपलब्ध

360 KRT0664508
निर्वाचक का नाम : छेदीलाल यादव
पिता का नाम: गुलाराम यादव
मकान संख्या : 76
उम्र : 65 लिंग : पुरुष
फोटो उपलब्ध

361 KRT0664516
निर्वाचक का नाम : चंपा यादव
पति का नाम: छेदीलाल यादव
मकान संख्या : 76
उम्र : 60 लिंग : महिला
फोटो उपलब्ध

362 SFV0948372
निर्वाचक का नाम : सुखकुमारी यादव
पिता का नाम: छेदीलाल यादव
मकान संख्या : 76
उम्र : 36 लिंग : महिला
फोटो उपलब्ध

363 SFV2355816
निर्वाचक का नाम : अज्जू कुमार यादव
पिता का नाम: छेदी लाल यादव
मकान संख्या : 76
उम्र : 36 लिंग : पुरुष
फोटो उपलब्ध

364 KRT0666602
निर्वाचक का नाम : पीतरबाई पटेल
पति का नाम: भिखारी पटेल
मकान संख्या : 77
उम्र : 80 लिंग : महिला
फोटो उपलब्ध

365 KRT0666610
निर्वाचक का नाम : नोहरलाल पटेल
पिता का नाम: भिखारी पटेल
मकान संख्या : 77
उम्र : 50 लिंग : पुरुष
फोटो उपलब्ध

366 KRT0666628
निर्वाचक का नाम : बद्रिकाबाई पटेल
पति का नाम: नोहरलाल पटेल
मकान संख्या : 77
उम्र : 48 लिंग : महिला
फोटो उपलब्ध

367 SFV2612158
निर्वाचक का नाम : राजेंद्र प्रसाद पटेल
पिता का नाम: नोहरलाल पटेल
मकान संख्या : 77
उम्र : 24 लिंग : पुरुष
फोटो उपलब्ध

368 SFV2815942
निर्वाचक का नाम : रुपेंद्र कुमार चंद्रा
अन्य: उमा शंकर चंद्रा
मकान संख्या : 77क
उम्र : 20 लिंग : पुरुष
फोटो उपलब्ध

369 SFV1195288
निर्वाचक का नाम : रामेश्वरी चंद्रा
पति का नाम: उमाशंकर चंद्रा
मकान संख्या : 77क
उम्र : 39 लिंग : महिला
फोटो उपलब्ध

370 SFV1981695
निर्वाचक का नाम : कार्तिक राम सिदार
पिता का नाम: ठुरू सिदार
मकान संख्या : 78
उम्र : 52 लिंग : पुरुष
फोटो उपलब्ध

371 KRT0666206
निर्वाचक का नाम : रेशम लाल पटेल
पिता का नाम: फत्ते लाल पटेल
मकान संख्या : 78
उम्र : 48 लिंग : पुरुष
फोटो उपलब्ध

372 SFV1981703
निर्वाचक का नाम : लक्ष्मी बाई सिदार
पति का नाम: कार्तिक राम सिदार
मकान संख्या : 78
उम्र : 48 लिंग : महिला
फोटो उपलब्ध

373 SFV0948380
निर्वाचक का नाम : चन्द्रप्रकाश पटेल
पिता का नाम: फत्तेलाल पटेल
मकान संख्या : 78
उम्र : 45 लिंग : पुरुष
फोटो उपलब्ध

374 SFV1505676
निर्वाचक का नाम : कुसुम पटेल
पति का नाम: चंद्रप्रकाश पटेल
मकान संख्या : 78
उम्र : 37 लिंग : महिला
फोटो उपलब्ध

375 KRT0666214
निर्वाचक का नाम : धनेश्वरी पटेल
पति का नाम: रेशमलाल पटेल
मकान संख्या : 78
उम्र : 37 लिंग : महिला
फोटो उपलब्ध

376 SFV2615920
निर्वाचक का नाम : हरभजन सिंग सिदार
पिता का नाम: कार्तिक राम सिदर
मकान संख्या : 78
उम्र : 25 लिंग : पुरुष
फोटो उपलब्ध

377 SFV2746030
निर्वाचक का नाम : हरविंदर सिंग
पिता का नाम: कार्तिक राम सिदार
मकान संख्या : 78
उम्र : 21 लिंग : पुरुष
फोटो उपलब्ध

378 SFV3098290
निर्वाचक का नाम : होमेश पटेल
पिता का नाम: रेशम लाल पटेल
मकान संख्या : 78
उम्र : 19 लिंग : पुरुष
फोटो उपलब्ध

379 SFV2724060
निर्वाचक का नाम : पूनम
पिता का नाम: मोहन लाल यादव
मकान संख्या : 78क
उम्र : 21 लिंग : महिला
फोटो उपलब्ध

380 KRT0666644
निर्वाचक का नाम : द्वासबाई यादव
पति का नाम: मोहनलाल यादव
मकान संख्या : 78क
उम्र : 55 लिंग : महिला
फोटो उपलब्ध

381 KRT0666354
निर्वाचक का नाम : घसिया राम जायसवाल
पिता का नाम: पुनीराम जायसवाल
मकान संख्या : 79
उम्र : 65 लिंग : पुरुष
फोटो उपलब्ध

382 KRT0666339
निर्वाचक का नाम : कमला बाई जायसवाल
पति का नाम: घसिया राम जायसवाल
मकान संख्या : 79
उम्र : 64 लिंग : महिला
फोटो उपलब्ध

383 MP/016/125/252022
निर्वाचक का नाम : शांतिबाई जायसवाल
पति का नाम: भगवानदास जायसवाल
मकान संख्या : 79
उम्र : 52 लिंग : महिला
फोटो उपलब्ध

384 MP/016/125/252024
निर्वाचक का नाम : दशरथ जायसवाल
पिता का नाम: पुनीराम जायसवाल
मकान संख्या : 79
उम्र : 49 लिंग : पुरुष
फोटो उपलब्ध

385 KRT0664532
निर्वाचक का नाम : नोनीबाई जायसवाल
पति का नाम: दशरथ जायसवाल
मकान संख्या : 79
उम्र : 49 लिंग : महिला
फोटो उपलब्ध

386 SFV1167592
निर्वाचक का नाम : कला राम जायसवाल
पिता का नाम: पुनी राम जायसवाल
मकान संख्या : 79
उम्र : 48 लिंग : पुरुष
फोटो उपलब्ध

387 MP/016/125/252023
निर्वाचक का नाम : लक्ष्मण जायसवाल
पिता का नाम: पुनीराम जायसवाल
मकान संख्या : 79
उम्र : 42 लिंग : पुरुष
फोटो उपलब्ध

388 SFV0948398
निर्वाचक का नाम : लक्ष्मीन जायसवाल
पति का नाम: कलाराम जायसवाल
मकान संख्या : 79
उम्र : 41 लिंग : महिला
फोटो उपलब्ध

389 KRT0664243
निर्वाचक का नाम : संतोषी जायसवाल
पति का नाम: लमण जायसवाल
मकान संख्या : 79
उम्र : 40 लिंग : महिला
फोटो उपलब्ध

390 SFV1562362
निर्वाचक का नाम : सतनारायण जायसवाल
पिता का नाम: घसियाराम जायसवाल
मकान संख्या : 79
उम्र : 37 लिंग : पुरुष
फोटो उपलब्ध

391 SFV1481167
निर्वाचक का नाम : रामकुमार जायसवाल
पिता का नाम: भगवान दास जायसवाल
मकान संख्या : 79
उम्र : 36 लिंग : पुरुष
फोटो उपलब्ध

392 SFV1981711
निर्वाचक का नाम : बसंती बाई जायसवाल
पति का नाम: रामकुमार जायसवाल
मकान संख्या : 79
उम्र : 34 लिंग : महिला
फोटो उपलब्ध

393 SFV1651470
निर्वाचक का नाम : राजेन्द्रकुमार जायसवाल
पिता का नाम: भगवानदास जायसवाल
मकान संख्या : 79
उम्र : 33 लिंग : पुरुष
फोटो उपलब्ध

394 SFV2307437
निर्वाचक का नाम : सुनीता
पति का नाम: सतनारायण जायसवाल
मकान संख्या : 79
उम्र : 26 लिंग : महिला
फोटो उपलब्ध

395 SFV2611143
निर्वाचक का नाम : विक्की जायसवाल
पिता का नाम: लक्ष्मण जयसवाल
मकान संख्या : 79
उम्र : 24 लिंग : पुरुष
फोटो उपलब्ध

396 SFV2726362
निर्वाचक का नाम : मधु जायसवाल
पिता का नाम: कला राम जायसवाल
मकान संख्या : 79
उम्र : 22 लिंग : महिला
फोटो उपलब्ध

397 SFV2708212
निर्वाचक का नाम : विनय जायसवाल
पिता का नाम: लक्ष्मण जायसवाल
मकान संख्या : 79
उम्र : 22 लिंग : पुरुष
फोटो उपलब्ध

398 SFV2726446
निर्वाचक का नाम : मनीषा जायसवाल
पिता का नाम: कला राम जायसवाल
मकान संख्या : 79
उम्र : 21 लिंग : महिला
फोटो उपलब्ध

399 SFV2874386
निर्वाचक का नाम : आरती जायसवाल
पिता का नाम: दशरथ जायसवाल
मकान संख्या : 79
उम्र : 20 लिंग : महिला
फोटो उपलब्ध

400 MP/016/125/252025
निर्वाचक का नाम : मेमलाल चन्द्रा
पिता का नाम: मुन्चूराम चन्द्रा
मकान संख्या : 81
उम्र : 57 लिंग : पुरुष
फोटो उपलब्ध

401 MP/016/125/252026
निर्वाचक का नाम : कमलाबाई चन्द्रा
पति का नाम: मेमलाल चन्द्रा
मकान संख्या : 81
उम्र : 52 लिंग : महिला
फोटो उपलब्ध

402 SFV2355774
निर्वाचक का नाम : अनिता चन्द्रा
पति का नाम: पवन कुमार चन्द्रा
मकान संख्या : 81
उम्र : 35 लिंग : महिला
फोटो उपलब्ध

403 SFV1651488
निर्वाचक का नाम : दीपक कुमार चंद्रा
पिता का नाम: नेमलाल चंद्रा
मकान संख्या : 81
उम्र : 32 लिंग : पुरुष
फोटो उपलब्ध

404 SFV2355600
निर्वाचक का नाम : हीरा लाल चन्द्रा
पिता का नाम: मेम लाल चन्द्रा
मकान संख्या : 81
उम्र : 26 लिंग : पुरुष
फोटो उपलब्ध

405 SFV2418283
निर्वाचक का नाम : भरत लाल चंद्रा
पिता का नाम: मेम लाल चंद्रा
मकान संख्या : 81
उम्र : 25 लिंग : पुरुष
फोटो उपलब्ध

406 KRT0666263
निर्वाचक का नाम : नफीसा खान
पति का नाम: छेदाखॉ खान
मकान संख्या : 90
उम्र : 50 लिंग : महिला
फोटो उपलब्ध

407 SFV2749984
निर्वाचक का नाम : तैयबा खान
पति का नाम: जमाल खान
मकान संख्या : 90
उम्र : 28 लिंग : महिला
फोटो उपलब्ध

408 SFV2352086
निर्वाचक का नाम : जमाल खान
पिता का नाम: छेदा खान
मकान संख्या : 90
उम्र : 26 लिंग : पुरुष
फोटो उपलब्ध

409 SFV2749968
निर्वाचक का नाम : जावेद खान
पिता का नाम: छेदा खान
मकान संख्या : 90
उम्र : 22 लिंग : पुरुष
फोटो उपलब्ध

410 KRT0664227
निर्वाचक का नाम : मुनुदाई सिदार
पति का नाम: समारूलाल सिदार
मकान संख्या : 91
उम्र : 56 लिंग : महिला
फोटो उपलब्ध

411 KRT0664433
निर्वाचक का नाम : समारूलाल सिदार
पिता का नाम: छेरकाराम सिदार
मकान संख्या : 91
उम्र : 51 लिंग : पुरुष
फोटो उपलब्ध

412 SFV1651009
निर्वाचक का नाम : अखिलेश सिदार
पिता का नाम: श्री समारू लाल सिदार
मकान संख्या : 91
उम्र : 35 लिंग : पुरुष
फोटो उपलब्ध

413 SFV2987444
निर्वाचक का नाम : चित्रा कुमारी सिदार
पिता का नाम: समारू लाल सिदार
मकान संख्या : 91
उम्र : 34 लिंग : महिला
फोटो उपलब्ध

414 SFV1651017
निर्वाचक का नाम : नूतन सिदार
पिता का नाम: समारूलाल सिदार
मकान संख्या : 91
उम्र : 31 लिंग : पुरुष
फोटो उपलब्ध

415 SFV2630416
निर्वाचक का नाम : कला कुमारी सिदार
पति का नाम: नूतन कुमार सिदर
मकान संख्या : 91
उम्र : 29 लिंग : महिला
फोटो उपलब्ध

416 SFV0947879
निर्वाचक का नाम : श्यामबाई विश्वकर्मा
पति का नाम: त्रिलोचन प्रसाद विश्वकर्मा
मकान संख्या : 93/क
उम्र : 51 लिंग : महिला
फोटो उपलब्ध

417 SFV0947903
निर्वाचक का नाम : विजय कुमार विश्वकर्मा
पिता का नाम: त्रिलोचन विश्वकर्मा
मकान संख्या : 93/क
उम्र : 36 लिंग : पुरुष
फोटो उपलब्ध

418 SFV1981620
निर्वाचक का नाम : जमुना विश्वकर्मा
पति का नाम: विजय कुमार विश्वकर्मा
मकान संख्या : 93/क
उम्र : 34 लिंग : महिला
फोटो उपलब्ध

419 SFV2355592
निर्वाचक का नाम : इबराल खान
पिता का नाम: इस्माइल खान
मकान संख्या : 93/K
उम्र : 26 लिंग : पुरुष
फोटो उपलब्ध

420 SFV2600344
निर्वाचक का नाम : अमीना बेगम खान
पिता का नाम: ईस्माइल खान
मकान संख्या : 93/क
उम्र : 24 लिंग : महिला
फोटो उपलब्ध

421 SFV2714384
निर्वाचक का नाम : अमन बंजारा
पिता का नाम: शिव कुमार बंजारा
मकान संख्या : 93ख
उम्र : 21 लिंग : पुरुष
फोटो उपलब्ध

422 KRT0666834
निर्वाचक का नाम : रमशिला बंजारा
पति का नाम: शिव कुमार बंजारा
मकान संख्या : 93/ख
उम्र : 39 लिंग : महिला
फोटो उपलब्ध

423 KRT0664151
निर्वाचक का नाम : ईश्माइलखाँ खान
पिता का नाम: नत्थूखां खान
मकान संख्या : 93/क
उम्र : 62 लिंग : पुरुष
फोटो उपलब्ध

424 KRT0666826
निर्वाचक का नाम : शिवकुमार बंजारा
पिता का नाम: ननकी दाऊ बंजारा
मकान संख्या : 93/ख
उम्र : 46 लिंग : पुरुष
फोटो उपलब्ध

425 SFV1505684
निर्वाचक का नाम : इकबाल मोहम्मद
पिता का नाम: इस्माइल मोहम्मद
मकान संख्या : 93 / क
उम्र : 33 लिंग : पुरुष
फोटो उपलब्ध

426 KRT0664193
निर्वाचक का नाम : वेदमति सिदार
पति का नाम: प्रेमलाल सिदार
मकान संख्या : 96
उम्र : 63 लिंग : महिला
फोटो उपलब्ध

427 SFV1981729
निर्वाचक का नाम : शांति कुमार सिदार
पिता का नाम: प्रेमलाल सिदार
मकान संख्या : 96
उम्र : 36 लिंग : पुरुष
फोटो उपलब्ध

428 SFV1505692
निर्वाचक का नाम : मालती सिदार
पति का नाम: चन्द्र कुमार सिदार
मकान संख्या : 96
उम्र : 35 लिंग : महिला
फोटो उपलब्ध

429 SFV0948513
निर्वाचक का नाम : चंद्रकुमार सिदार
पिता का नाम: प्रेमलाल सिदार
मकान संख्या : 96
उम्र : 34 लिंग : पुरुष
फोटो उपलब्ध

430 SFV1981737
निर्वाचक का नाम : रामकुमारी सिदार
पिता का नाम: प्रेमलाल सिदार
मकान संख्या : 96
उम्र : 33 लिंग : महिला
फोटो उपलब्ध

431 SFV2572717
निर्वाचक का नाम : चितरंजन
पिता का नाम: पहर सिंह सिदार
मकान संख्या : 96क
उम्र : 24 लिंग : पुरुष
फोटो उपलब्ध

432 KRT0666289
निर्वाचक का नाम : हराबाई सिदार
पति का नाम: पहरसिंह सिदार
मकान संख्या : 96/क
उम्र : 55 लिंग : महिला
फोटो उपलब्ध

433 SFV1375534
निर्वाचक का नाम : श्यामबाई जायसवाल
पति का नाम: पुनीराम जायसवाल
मकान संख्या : 362
उम्र : 80 लिंग : महिला
फोटो उपलब्ध

434 SFV3129699
निर्वाचक का नाम : संजना चन्द्रा
पिता का नाम: जयकुमार चन्द्रा
मकान संख्या : एम. नं. 75 वार्ड नं. 05
उम्र : 21 लिंग : महिला
फोटो उपलब्ध

435 SFV1779214
निर्वाचक का नाम : ननकीदाउ बंजारा
पिता का नाम: सुन्दर बंजारा
मकान संख्या : १४८
उम्र : 70 लिंग : पुरुष
फोटो उपलब्ध

436 SFV0948414
निर्वाचक का नाम : उमाशंकर चन्द्रा
पिता का नाम: ननकी चन्द्रा
मकान संख्या : ७७ क
उम्र : 39 लिंग : पुरुष
फोटो उपलब्ध

437 KRT0665992
निर्वाचक का नाम : हेमंत सिदार
पिता का नाम: ईश्वरप्रसाद सिदार
मकान संख्या : ९४
उम्र : 38 लिंग : पुरुष
फोटो उपलब्ध

438 KRT0665950
निर्वाचक का नाम : देवकीबाई सिदार
पति का नाम: हमंतकुमार सिदार
मकान संख्या : ९४
उम्र : 37 लिंग : महिला
फोटो उपलब्ध

439 SFV2998177
निर्वाचक का नाम : संजना सिदर
पिता का नाम: प्यारीलाल सिदर
मकान संख्या : 01
उम्र : 22 लिंग : महिला
फोटो उपलब्ध

440 SFV2355576
निर्वाचक का नाम : ममता सिदार
पिता का नाम: कार्तिकराम सिदार
मकान संख्या : 78
उम्र : 26 लिंग : महिला
फोटो उपलब्ध

441 SFV2353019
निर्वाचक का नाम : सुनील कुमार यादव
पिता का नाम: मोहन लाल यादव
मकान संख्या : 78 K
उम्र : 26 लिंग : पुरुष
फोटो उपलब्ध

442 SFV3053402
निर्वाचक का नाम : जमुना सिदार
पति का नाम: नरेन्द्र सिदार
मकान संख्या : 96
उम्र : 27 लिंग : महिला
फोटो उपलब्ध

443 SFV2572709
निर्वाचक का नाम : दिलीप सिंह
पिता का नाम: मकर सिंह सिदार
मकान संख्या : 96ख
उम्र : 24 लिंग : पुरुष
फोटो उपलब्ध

444 SFV2355832
निर्वाचक का नाम : नरेन्द्र सिदार
पिता का नाम: मकर सिंह सिदार
मकान संख्या : 96/KHA
उम्र : 26 लिंग : पुरुष
फोटो उपलब्ध

445 KRT0666297
निर्वाचक का नाम : मक्करसिंह सिदार
पिता का नाम: छतरसिंह सिदार
मकान संख्या : 96/ख
उम्र : 53 लिंग : पुरुष
फोटो उपलब्ध

446 SFV1467257
निर्वाचक का नाम : गोरीबाई सिदार
पति का नाम: मक्करसिंह सिदार
मकान संख्या : 96/ख
उम्र : 50 लिंग : महिला
फोटो उपलब्ध

447 KRT0666313
निर्वाचक का नाम : समारू सिदार
पिता का नाम: टेगनू सिदार
मकान संख्या : 99
उम्र : 70 लिंग : पुरुष
फोटो उपलब्ध

448 KRT0666321
निर्वाचक का नाम : साधिन सिदार
पति का नाम: समारू सिदार
मकान संख्या : 99
उम्र : 65 लिंग : महिला
फोटो उपलब्ध

449 KRT0666446
निर्वाचक का नाम : जयराम सिदार
पिता का नाम: समारुलाल सिदार
मकान संख्या : 99
उम्र : 42 लिंग : पुरुष
फोटो उपलब्ध

450 SFV0948687
निर्वाचक का नाम : बजरंग सिदार
पिता का नाम: समारूराम सिदार
मकान संख्या : 99
उम्र : 42 लिंग : पुरुष
फोटो उपलब्ध

451 KRT0666347
निर्वाचक का नाम : परमेश्वरीबाई सिदार
पति का नाम: बजरंग सिदार
मकान संख्या : 99
उम्र : 41 लिंग : महिला
फोटो उपलब्ध

452 KRT0666248
निर्वाचक का नाम : मीना बाई सिदार
पति का नाम: जयराम सिदार
मकान संख्या : 99
उम्र : 38 लिंग : महिला
फोटो उपलब्ध

453 SFV2925683
निर्वाचक का नाम : अविनाश
पिता का नाम: जय राम सिदार
मकान संख्या : 99
उम्र : 20 लिंग : पुरुष
फोटो उपलब्ध

454 SFV0948711
निर्वाचक का नाम : सनत सिंह सिदार
पिता का नाम: रसिया सिदार
मकान संख्या : 99क
उम्र : 36 लिंग : पुरुष
फोटो उपलब्ध

455 SFV0948729
निर्वाचक का नाम : दिलेश्वरी सिदार
पति का नाम: सनतराम सिदार
मकान संख्या : 99क
उम्र : 34 लिंग : महिला
फोटो उपलब्ध

456 KRT0666362
निर्वाचक का नाम : रसियाराम सिदार
पिता का नाम: दुखीराम सिदार
मकान संख्या : 99/क
उम्र : 58 लिंग : पुरुष
फोटो उपलब्ध

457 KRT0666370
निर्वाचक का नाम : बुधियारीन सिदार
पति का नाम: रसियाराम सिदार
मकान संख्या : 99/क
उम्र : 55 लिंग : महिला
फोटो उपलब्ध

458 SFV2522308
निर्वाचक का नाम : चिरंजीव जयसवाल
पिता का नाम: परमानंद जयसवाल
मकान संख्या : 100
उम्र : 25 लिंग : पुरुष
फोटो उपलब्ध

459 SFV3098837
निर्वाचक का नाम : अजय जायसवाल
पिता का नाम: दौलत राम जायसवाल
मकान संख्या : 100 ग
उम्र : 21 लिंग : पुरुष
फोटो उपलब्ध

460 SFV3127586
निर्वाचक का नाम : नुतन जायसवाल
पिता का नाम: दौलत राम जायसवाल
मकान संख्या : 100 ग
उम्र : 19 लिंग : पुरुष
फोटो उपलब्ध

461 SFV2708618
निर्वाचक का नाम : कुंती जायसवाल
पति का नाम: शिव कुमार जायसवाल
मकान संख्या : 100/घ
उम्र : 32 लिंग : महिला
फोटो उपलब्ध

462 SFV2352615
निर्वाचक का नाम : शिव प्रसाद जायसवाल
पिता का नाम: कार्तिकराम
मकान संख्या : 100/GHA
उम्र : 28 लिंग : पुरुष
फोटो उपलब्ध

463 KRT0664334
निर्वाचक का नाम : जादूलाल जायसवाल
पिता का नाम: अमरसिंह जायसवाल
मकान संख्या : 100ग
उम्र : 75 लिंग : पुरुष
फोटो उपलब्ध

464 KRT0664235
निर्वाचक का नाम : शिवकुंवर जायसवाल
पति का नाम: जादूराम जायसवाल
मकान संख्या : 100ग
उम्र : 70 लिंग : महिला
फोटो उपलब्ध

465 KRT0664136
निर्वाचक का नाम : दौलतराम जायसवाल
पिता का नाम: जादूराम जायसवाल
मकान संख्या : 100ग
उम्र : 51 लिंग : पुरुष
फोटो उपलब्ध

466 SFV2182418
निर्वाचक का नाम : परमानंद जायसवाल
पिता का नाम: जादूलाल जायसवाल
मकान संख्या : 100ग
उम्र : 42 लिंग : पुरुष
फोटो उपलब्ध

467 SFV0948521
निर्वाचक का नाम : खीरबाई जायसवाल
पति का नाम: परमानंद जायसवाल
मकान संख्या : 100ग
उम्र : 38 लिंग : महिला
फोटो उपलब्ध

468 SFV0948539
निर्वाचक का नाम : गीताबाई जायसवाल
पति का नाम: दौलतराम जायसवाल
मकान संख्या : 100ग
उम्र : 37 लिंग : महिला
फोटो उपलब्ध

469 KRT0664201
निर्वाचक का नाम : कातिकराम जायसवाल
पिता का नाम: नानकूस जायसवाल
मकान संख्या : 100/ध
उम्र : 65 लिंग : पुरुष
फोटो उपलब्ध

470 KRT0664219
निर्वाचक का नाम : कुंवरबाई जायसवाल
पति का नाम: कातिकराम जायसवाल
मकान संख्या : 100/ध
उम्र : 60 लिंग : महिला
फोटो उपलब्ध

471 SFV1651512
निर्वाचक का नाम : झनक राम जायसवाल
पिता का नाम: कार्तिक राम जायसवाल
मकान संख्या : 100/घ
उम्र : 31 लिंग : पुरुष
फोटो उपलब्ध

472 SFV2572550
निर्वाचक का नाम : विकास सिंह सिदार
पिता का नाम: संतोष सिंह सिदार
मकान संख्या : 101क
उम्र : 24 लिंग : पुरुष
फोटो उपलब्ध

473 SFV3081007
निर्वाचक का नाम : दिपीका सिदार
पिता का नाम: संतोष सिंह सिदार
मकान संख्या : 101क
उम्र : 19 लिंग : महिला
फोटो उपलब्ध

474 KRT0666388
निर्वाचक का नाम : नानबाई सिदार
पति का नाम: नरेश सिदार
मकान संख्या : 101क
उम्र : 63 लिंग : महिला
फोटो उपलब्ध

475 SFV1981745
निर्वाचक का नाम : संतोष सिंह सिदार
पिता का नाम: नरेश सिंह सिदार
मकान संख्या : 101 क
उम्र : 49 लिंग : पुरुष
फोटो उपलब्ध

476 SFV1981752
निर्वाचक का नाम : किरण सिदार
पति का नाम: संतोष सिदार
मकान संख्या : 101 क
उम्र : 45 लिंग : महिला
फोटो उपलब्ध

477 KRT0666396
निर्वाचक का नाम : रथराम जायसवाल
पिता का नाम: शिवदयाल जायसवाल
मकान संख्या : 102
उम्र : 70 लिंग : पुरुष
फोटो उपलब्ध

478 KRT0666404
निर्वाचक का नाम : शांतिबाई जायसवाल
पति का नाम: रथराम जायसवाल
मकान संख्या : 102
उम्र : 65 लिंग : महिला
फोटो उपलब्ध

479 SFV1981760
निर्वाचक का नाम : जोहित कुमार चौहान
पिता का नाम: रत्थु राम चौहान
मकान संख्या : 102
उम्र : 38 लिंग : पुरुष
फोटो उपलब्ध

480 SFV1981778
निर्वाचक का नाम : रामकुमारी चौहान
पति का नाम: जोहित कुमार चौहान
मकान संख्या : 102
उम्र : 36 लिंग : महिला
फोटो उपलब्ध

481 SFV2450542
निर्वाचक का नाम : कुमार गिरी सहिस
अन्य: दुलारी बाई सहिस
मकान संख्या : 102
उम्र : 26 लिंग : पुरुष
फोटो उपलब्ध

482 SFV2701308
निर्वाचक का नाम : मंजू सारथी
पति का नाम: कुमार गिरी सहीस
मकान संख्या : 102
उम्र : 25 लिंग : महिला
फोटो उपलब्ध

483 SFV3121696
निर्वाचक का नाम : हिना सहीस
पति का नाम: आनंद सागर सहीस
मकान संख्या : 102 ग
उम्र : 31 लिंग : महिला
फोटो उपलब्ध

484 SFV2891463
निर्वाचक का नाम : चंद्रकांति विश्वकर्मा
पति का नाम: भगवान दास विश्वकर्मा
मकान संख्या : 102 क
उम्र : 33 लिंग : महिला
फोटो उपलब्ध

485 SFV0995506
निर्वाचक का नाम : सरोज कुमार विश्वकर्मा
पिता का नाम: नेहरु लाल विश्वकर्मा
मकान संख्या : 102क
उम्र : 37 लिंग : पुरुष
फोटो उपलब्ध

486 SFV0948562
निर्वाचक का नाम : प्रेम सागर सहिस
पिता का नाम: लखनलाल सहिस
मकान संख्या : 102ग
उम्र : 34 लिंग : पुरुष
फोटो उपलब्ध

487 KRT0666438
निर्वाचक का नाम : दुलारीबाई सहिस
पति का नाम: रामसिंह सहिस
मकान संख्या : 102/ख
उम्र : 55 लिंग : महिला
फोटो उपलब्ध

488 SFV0948547
निर्वाचक का नाम : सुखसागर सहिस
पिता का नाम: लखन लाल सहिस
मकान संख्या : 102/ग
उम्र : 34 लिंग : पुरुष
फोटो उपलब्ध

489 SFV1651025
निर्वाचक का नाम : आनंद सागर सहीस
पिता का नाम: श्री लखन लाल सहिस
मकान संख्या : 102/ग
उम्र : 33 लिंग : पुरुष
फोटो उपलब्ध

490 SFV1651520
निर्वाचक का नाम : हीराबाई विश्वकर्मा
पति का नाम: रूपराम विश्वकर्मा
मकान संख्या : 102/क
उम्र : 33 लिंग : महिला
फोटो उपलब्ध

491 SFV1651033
निर्वाचक का नाम : श्री मती दुर्गा सहीस
पति का नाम: प्रेमसागर सहिस
मकान संख्या : 102/ग
उम्र : 32 लिंग : महिला
फोटो उपलब्ध

492 SFV1651538
निर्वाचक का नाम : गायत्री विश्वकर्मा
पति का नाम: मुकेश विश्वकर्मा
मकान संख्या : 102/क
उम्र : 32 लिंग : महिला
फोटो उपलब्ध

493 SFV1651561
निर्वाचक का नाम : शंकुतला सहिस
पिता का नाम: लखनलाल सहिस
मकान संख्या : 102/ग
उम्र : 32 लिंग : महिला
फोटो उपलब्ध

494 SFV1195312
निर्वाचक का नाम : मुकेश विश्वकर्मा
पिता का नाम: नेहरूलाल विश्वकर्मा
मकान संख्या : 102 क
उम्र : 34 लिंग : पुरुष
फोटो उपलब्ध

495 KRT0667071
निर्वाचक का नाम : बेदमति सहिस
पति का नाम: टेगनूराम सहिस
मकान संख्या : 102/ग
उम्र : 80 लिंग : महिला
फोटो उपलब्ध

496 KRT0666412
निर्वाचक का नाम : नेहरुलाल विश्वकर्मा
पिता का नाम: सुरीतराम विश्वकर्मा
मकान संख्या : 102/क
उम्र : 60 लिंग : पुरुष
फोटो उपलब्ध

497 KRT0666420
निर्वाचक का नाम : उरबसी विश्वकर्मा
पति का नाम: नेहरूलाल विश्वकर्मा
मकान संख्या : 102/क
उम्र : 55 लिंग : महिला
फोटो उपलब्ध

498 SFV1651553
निर्वाचक का नाम : कु.रेशमी सहिस
पिता का नाम: रामसिंह सहिस
मकान संख्या : 102/ख
उम्र : 33 लिंग : महिला
फोटो उपलब्ध

499 SFV1481217
निर्वाचक का नाम : रूपराम विश्वकर्मा
पिता का नाम: नेहरूलाल विश्वकर्मा
मकान संख्या : 102 क
उम्र : 35 लिंग : पुरुष
फोटो उपलब्ध

500 SFV1651546
निर्वाचक का नाम : भगवानदास विश्वकर्मा
पिता का नाम: नेहरूलाल विश्वकर्मा
मकान संख्या : 102/क
उम्र : 31 लिंग : पुरुष
फोटो उपलब्ध

501 SFV0948554
निर्वाचक का नाम : गीताबाई विश्वकर्मा
पति का नाम: सरोज विश्वकर्मा
मकान संख्या : 102क्र
उम्र : 34 लिंग : महिला
फोटो उपलब्ध

502 SFV0948570
निर्वाचक का नाम : महेतर पटेल
पिता का नाम: गयाराम पटेल
मकान संख्या : 103
उम्र : 68 लिंग : पुरुष
फोटो उपलब्ध

503 KRT0666909
निर्वाचक का नाम : महेतरीन पटेल
पति का नाम: महेतर पटेल
मकान संख्या : 103
उम्र : 65 लिंग : महिला
फोटो उपलब्ध

504 SFV0948588
निर्वाचक का नाम : ओंकार पटेल
पिता का नाम: महेत्तर पटेल
मकान संख्या : 103
उम्र : 36 लिंग : पुरुष
फोटो उपलब्ध

505 SFV1481225
निर्वाचक का नाम : भगवती बाई पटेल
पिता का नाम: महेत्तर पटेल
मकान संख्या : 103
उम्र : 34 लिंग : महिला
फोटो उपलब्ध

506 SFV3027737
निर्वाचक का नाम : शांति पटेल
पति का नाम: ओंकार पटेल
मकान संख्या : 103
उम्र : 33 लिंग : महिला
फोटो उपलब्ध

507 SFV1195320
निर्वाचक का नाम : ईदन बी खान
पति का नाम: अहमद हुसैन खान
मकान संख्या : 104
उम्र : 59 लिंग : महिला
फोटो उपलब्ध

508 KRT0664276
निर्वाचक का नाम : अरमान खान
पिता का नाम: अहमद खान
मकान संख्या : 104
उम्र : 37 लिंग : पुरुष
फोटो उपलब्ध

509 SFV0397950
निर्वाचक का नाम : शबनबेगम खान
पति का नाम: कुरबान खान
मकान संख्या : 104
उम्र : 35 लिंग : महिला
फोटो उपलब्ध

510 SFV0397968
निर्वाचक का नाम : सलमान खान
पिता का नाम: अहमदहुसैन खान
मकान संख्या : 104
उम्र : 35 लिंग : पुरुष
फोटो उपलब्ध

511 SFV2719201
निर्वाचक का नाम : सकीना बेगम
पति का नाम: सलमान खान
मकान संख्या : 104
उम्र : 33 लिंग : महिला
फोटो उपलब्ध

512 SFV3111853
निर्वाचक का नाम : शनारजा खान
पिता का नाम: कुरबान खान
मकान संख्या : 104
उम्र : 19 लिंग : महिला
फोटो उपलब्ध

513 SFV3088440
निर्वाचक का नाम : समीर खान
पिता का नाम: करीम खान
मकान संख्या : 104 क
उम्र : 19 लिंग : पुरुष
फोटो उपलब्ध

514 SFV0397976
निर्वाचक का नाम : करीमखान खान
पिता का नाम: चांदखान खान
मकान संख्या : 104क
उम्र : 44 लिंग : पुरुष
फोटो उपलब्ध

515 SFV0948604
निर्वाचक का नाम : जैतून बेगम खान
पति का नाम: करीम खान खान
मकान संख्या : 104क
उम्र : 38 लिंग : महिला
फोटो उपलब्ध

516 KRT0664292
निर्वाचक का नाम : घसनीन चन्द्रा
पति का नाम: रूमसिंह चन्द्रा
मकान संख्या : 105
उम्र : 82 लिंग : महिला
फोटो उपलब्ध

517 KRT0664300
निर्वाचक का नाम : श्यामकुमार चन्द्रा
पिता का नाम: गजराज चन्द्रा
मकान संख्या : 105
उम्र : 65 लिंग : पुरुष
फोटो उपलब्ध

518 SFV1375542
निर्वाचक का नाम : रामकुमारी चंद्रा
पिता का नाम: श्यामकुमार चंद्रा
मकान संख्या : 105
उम्र : 55 लिंग : पुरुष
फोटो उपलब्ध

519 KRT0666917
निर्वाचक का नाम : महेन्दर सिंह चन्द्रा
पिता का नाम: श्याम कुमार चन्द्रा
मकान संख्या : 105
उम्र : 38 लिंग : पुरुष
फोटो उपलब्ध

520 SFV1651041
निर्वाचक का नाम : श्री मती निर्मला चंद्रा
पति का नाम: श्री महेंद्र सिंह चंद्रा
मकान संख्या : 105
उम्र : 38 लिंग : महिला
फोटो उपलब्ध

521 SFV2450526
निर्वाचक का नाम : मनमोहन सिंह चंद्रा
पिता का नाम: श्याम कुमार चंद्रा
मकान संख्या : 105
उम्र : 25 लिंग : पुरुष
फोटो उपलब्ध

522 SFV2973253
निर्वाचक का नाम : भूरुवा राम चन्द्रा
अन्य: अमरीका बाई चन्द्रा
मकान संख्या : 106
उम्र : 76 लिंग : पुरुष
फोटो उपलब्ध

523 SFV1651066
निर्वाचक का नाम : श्रीमती अमरीका बाई
पिता का नाम: श्री भुरूवाराम चंद्रा
मकान संख्या : 106
उम्र : 63 लिंग : पुरुष
फोटो उपलब्ध

524 SFV1375559
निर्वाचक का नाम : जलबाई चंद्रा
पति का नाम: ओमप्रकाश चंद्रा
मकान संख्या : 106
उम्र : 37 लिंग : महिला
फोटो उपलब्ध

525 SFV1481241
निर्वाचक का नाम : ओमपकाश चन्द्रा
पिता का नाम: घुरवाराम चन्द्रा
मकान संख्या : 106
उम्र : 34 लिंग : पुरुष
फोटो उपलब्ध

526 SFV1651058
निर्वाचक का नाम : विनोद कुमार चंद्रा
पिता का नाम: श्री भुरूवाराम चंद्रा
मकान संख्या : 106
उम्र : 32 लिंग : पुरुष
फोटो उपलब्ध

527 SFV1167618
निर्वाचक का नाम : फातिमाबी खान
पति का नाम: अनवरखां खान
मकान संख्या : 107
उम्र : 68 लिंग : महिला
फोटो उपलब्ध

528 KRT0666933
निर्वाचक का नाम : वहीदा बेगम खान
पति का नाम: बजीरखान खान
मकान संख्या : 107
उम्र : 53 लिंग : महिला
फोटो उपलब्ध

529 SFV1505700
निर्वाचक का नाम : फिरोज खान
पिता का नाम: वजीर खान
मकान संख्या : 107
उम्र : 33 लिंग : पुरुष
फोटो उपलब्ध

530 SFV2113702
निर्वाचक का नाम : सिबु परवीन
पति का नाम: फिरोज परवीन
मकान संख्या : 107
उम्र : 32 लिंग : महिला
फोटो उपलब्ध

531 SFV3079100
निर्वाचक का नाम : आशमा बानो खान
पिता का नाम: वजीर खान
मकान संख्या : 107
उम्र : 26 लिंग : महिला
फोटो उपलब्ध

532 SFV3077765
निर्वाचक का नाम : नसीमा बानो खान
पिता का नाम: वजीर खान
मकान संख्या : 107
उम्र : 22 लिंग : महिला
फोटो उपलब्ध

533 SFV0948653
निर्वाचक का नाम : नसीरनबी खान
पति का नाम: मान खान
मकान संख्या : 108
उम्र : 72 लिंग : महिला
फोटो उपलब्ध

534 SFV1481258
निर्वाचक का नाम : हकीमनबी खान
पिता का नाम: मान खान
मकान संख्या : 108
उम्र : 57 लिंग : महिला
फोटो उपलब्ध

535 KRT0666941
निर्वाचक का नाम : सुभानखां खान
पिता का नाम: मानखां खान
मकान संख्या : 108
उम्र : 56 लिंग : पुरुष
फोटो उपलब्ध

536 MP/016/125/252031
निर्वाचक का नाम : हमीदा बेगम खान
पति का नाम: सुभान खांन
मकान संख्या : 108
उम्र : 51 लिंग : महिला
फोटो उपलब्ध

537 MP/016/125/252032
निर्वाचक का नाम : कसीदा बेगम खान
पति का नाम: ईस्माईल मोहम्मद खान
मकान संख्या : 108
उम्र : 47 लिंग : महिला
फोटो उपलब्ध

538 SFV0948661
निर्वाचक का नाम : इब्राहिम खान
पिता का नाम: मान खान
मकान संख्या : 108
उम्र : 42 लिंग : पुरुष
फोटो उपलब्ध

539 SFV1981786
निर्वाचक का नाम : नेयाजबी खान
पति का नाम: अफजल खान
मकान संख्या : 108
उम्र : 42 लिंग : महिला
फोटो उपलब्ध

540 SFV1981794
निर्वाचक का नाम : सददाम खान
पिता का नाम: इस्माईल मोहम्मद
मकान संख्या : 108
उम्र : 30 लिंग : पुरुष
फोटो उपलब्ध

541 SFV2355907
निर्वाचक का नाम : शिबा बानो खान
पिता का नाम: सुभान खान
मकान संख्या : 108
उम्र : 28 लिंग : महिला
फोटो उपलब्ध

542 SFV2354140
निर्वाचक का नाम : सरताज खान
पिता का नाम: सुभान खान
मकान संख्या : 108
उम्र : 26 लिंग : पुरुष
फोटो उपलब्ध

543 SFV2614576
निर्वाचक का नाम : क़ादिर खान खान
पिता का नाम: शुभान खान
मकान संख्या : 108
उम्र : 25 लिंग : पुरुष
फोटो उपलब्ध

544 SFV2630390
निर्वाचक का नाम : आस्मीन बानो
पिता का नाम: इस्माइल खान
मकान संख्या : 108
उम्र : 25 लिंग : महिला
फोटो उपलब्ध

545 SFV3104478
निर्वाचक का नाम : जुम्मन खान
पिता का नाम: सुबरात खान
मकान संख्या : 109
उम्र : 30 लिंग : पुरुष
फोटो उपलब्ध

546 SFV3103603
निर्वाचक का नाम : शहनाज बेगम खान
पति का नाम: जुम्मन खान
मकान संख्या : 109
उम्र : 25 लिंग : महिला
फोटो उपलब्ध

547 SFV2355550
निर्वाचक का नाम : रूपा जायसवाल
पिता का नाम: बलदराम जायसवाल
मकान संख्या : 110
उम्र : 26 लिंग : महिला
फोटो उपलब्ध

548 SFV1560416
निर्वाचक का नाम : रामदास श्रीवास
पिता का नाम: मितराम श्रीवास
मकान संख्या : 188
उम्र : 51 लिंग : पुरुष
फोटो उपलब्ध

549 SFV1195346
निर्वाचक का नाम : रंभा बाई श्रीवास
पति का नाम: रामदास श्रीवास
मकान संख्या : 188
उम्र : 49 लिंग : महिला
फोटो उपलब्ध

550 SFV0948679
निर्वाचक का नाम : कृष्णकुमार श्रीवास
पिता का नाम: मीतराम श्रीवास
मकान संख्या : 188
उम्र : 34 लिंग : पुरुष
फोटो उपलब्ध

551 SFV1167626
निर्वाचक का नाम : हेमलता श्रीवास
पति का नाम: कृष्णा श्रीवास
मकान संख्या : 188
उम्र : 34 लिंग : महिला
फोटो उपलब्ध

552 SFV1651090
निर्वाचक का नाम : श्रीमती सीमा श्रीवास
पति का नाम: मनमोहन श्रीवास
मकान संख्या : 188
उम्र : 34 लिंग : महिला
फोटो उपलब्ध

553 SFV1375575
निर्वाचक का नाम : मनमोहन श्रीवास
पिता का नाम: रामदास श्रीवास
मकान संख्या : 188
उम्र : 33 लिंग : पुरुष
फोटो उपलब्ध

554 SFV2496388
निर्वाचक का नाम : रामेशवरी जायसवाल
पति का नाम: राजेंद्र कुमार जायसवाल
मकान संख्या : मकान न-54
उम्र : 27 लिंग : महिला
फोटो उपलब्ध

555 SFV2496271
निर्वाचक का नाम : रथ बाई गोंद
पति का नाम: कंवल सिंग
मकान संख्या : मकान न-123
उम्र : 34 लिंग : महिला
फोटो उपलब्ध

556 SFV2496289
निर्वाचक का नाम : रजनी जायसवाल
पति का नाम: लकेश्वर जयसवाल
मकान संख्या : मकान न- 155
उम्र : 28 लिंग : महिला
फोटो उपलब्ध

557 SFV2496362
निर्वाचक का नाम : भानुप्रताप सिंग कैवर्त
पिता का नाम: खीकराम कैवर्त
मकान संख्या : मकान न-167
उम्र : 25 लिंग : पुरुष
फोटो उपलब्ध

558 SFV2806081
निर्वाचक का नाम : अनिकेत
पिता का नाम: जय राम
मकान संख्या : मकान नं.- 99
उम्र : 21 लिंग : पुरुष
फोटो उपलब्ध

559 SFV2932804
निर्वाचक का नाम : ओमप्रकाश जायसवाल
पिता का नाम: बिसाहू राम
मकान संख्या : 49
उम्र : 25 लिंग : पुरुष
फोटो उपलब्ध

560 SFV2113686
निर्वाचक का नाम : उमेश्वरी विश्वकर्मा
पिता का नाम: खगेश्वर प्रसाद विश्वकर्मा
मकान संख्या : 50
उम्र : 30 लिंग : महिला
फोटो उपलब्ध

561 SFV2418309
निर्वाचक का नाम : रेखा जायसवाल
पति का नाम: झनक राम जायसवाल
मकान संख्या : 100
उम्र : 28 लिंग : महिला
फोटो उपलब्ध

562 SFV1375591
निर्वाचक का नाम : मनोज कुमार चंद्रा
पिता का नाम: भुरवाराम चंद्रा
मकान संख्या : 106
उम्र : 34 लिंग : पुरुष
फोटो उपलब्ध

563 SFV3099496
निर्वाचक का नाम : अंजू चन्द्रा
पति का नाम: मनोज कुमार चन्द्रा
मकान संख्या : 106
उम्र : 26 लिंग : महिला
फोटो उपलब्ध

564 SFV3079472
निर्वाचक का नाम : एज़ाज़ खान
पिता का नाम: अफजल खान
मकान संख्या : 108
उम्र : 19 लिंग : पुरुष
फोटो उपलब्ध

565 KRT0664318
निर्वाचक का नाम : बलराम जायसवाल
पिता का नाम: दयाराम जायसवाल
मकान संख्या : 110
उम्र : 69 लिंग : पुरुष
फोटो उपलब्ध

566 KRT0665596
निर्वाचक का नाम : रूखमनी जायसवाल
पति का नाम: बलराम जायसवाल
मकान संख्या : 110
उम्र : 65 लिंग : महिला
फोटो उपलब्ध

567 SFV0948737
निर्वाचक का नाम : बलदराम जायसवाल
पिता का नाम: दयाराम जायसवाल
मकान संख्या : 110
उम्र : 58 लिंग : पुरुष
फोटो उपलब्ध

568 KRT0663906
निर्वाचक का नाम : गनेश्वरी जायसवाल
पति का नाम: बलदराम जायसवाल
मकान संख्या : 110
उम्र : 55 लिंग : महिला
फोटो उपलब्ध

569 SFV1651108
निर्वाचक का नाम : श्रवण कुमार जायसवाल
पिता का नाम: बलराम जायसवाल
मकान संख्या : 110
उम्र : 34 लिंग : पुरुष
फोटो उपलब्ध

570 SFV1889047
निर्वाचक का नाम : चुन्नीलाल जायसवाल
पिता का नाम: बलदराम जायसवाल
मकान संख्या : 110
उम्र : 32 लिंग : पुरुष
फोटो उपलब्ध

571 SFV1651116
निर्वाचक का नाम : संतोष कुमार
पिता का नाम: बलराम जायसवाल
मकान संख्या : 110
उम्र : 31 लिंग : पुरुष
फोटो उपलब्ध

572 SFV2847499
निर्वाचक का नाम : भूनेश्वरी
पति का नाम: श्रवण कुमार
मकान संख्या : 110
उम्र : 27 लिंग : महिला
फोटो उपलब्ध

573 SFV2617520
निर्वाचक का नाम : चेतन प्रसाद
पिता का नाम: बलद राम जायसवाल
मकान संख्या : 110
उम्र : 23 लिंग : पुरुष
फोटो उपलब्ध

574 SFV1195361
निर्वाचक का नाम : मोहन लाल दुबे
पिता का नाम: विष्णु दयाल दुबे
मकान संख्या : 111
उम्र : 81 लिंग : पुरुष
फोटो उपलब्ध

575 KRT0665166
निर्वाचक का नाम : कृष्णा बाई दुबे
पति का नाम: मोहन लाल दुबे
मकान संख्या : 111
उम्र : 69 लिंग : महिला
फोटो उपलब्ध

576 SFV1981802
निर्वाचक का नाम : योगेन्द्र दुबे
पिता का नाम: मोहन लाल दुबे
मकान संख्या : 111
उम्र : 42 लिंग : पुरुष
फोटो उपलब्ध

577 KRT0666461
निर्वाचक का नाम : दुष्यंत दुबे
पिता का नाम: मोहनलाल दुबे
मकान संख्या : 111
उम्र : 41 लिंग : पुरुष
फोटो उपलब्ध

578 SFV1981810
निर्वाचक का नाम : रीता दुबे
पति का नाम: योगेन्द्र दुबे
मकान संख्या : 111
उम्र : 40 लिंग : महिला
फोटो उपलब्ध

579 KRT0666479
निर्वाचक का नाम : कमला दुबे
पति का नाम: दुष्यंत दुबे
मकान संख्या : 111
उम्र : 40 लिंग : महिला
फोटो उपलब्ध

580 SFV0948752
निर्वाचक का नाम : जाकीर खान
पिता का नाम: वजीर खान
मकान संख्या : 112
उम्र : 51 लिंग : पुरुष
फोटो उपलब्ध

581 SFV0397992
निर्वाचक का नाम : नूरजहाँ खान
पति का नाम: जाकीर खान
मकान संख्या : 112
उम्र : 38 लिंग : महिला
फोटो उपलब्ध

582 SFV2709186
निर्वाचक का नाम : आफताब खान
पिता का नाम: जाकीर खान
मकान संख्या : 112
उम्र : 25 लिंग : पुरुष
फोटो उपलब्ध

583 SFV0948778
निर्वाचक का नाम : पुनीराम पटेल
पिता का नाम: बच्चाराम पटेल
मकान संख्या : 113
उम्र : 77 लिंग : पुरुष
फोटो उपलब्ध

584 KRT0666958
निर्वाचक का नाम : पीलीबाई पटेल
पति का नाम: पुनीराम पटेल
मकान संख्या : 113
उम्र : 65 लिंग : महिला
फोटो उपलब्ध

585 SFV0948786
निर्वाचक का नाम : बृजलाल पटेल
पिता का नाम: पुनीराम खान
मकान संख्या : 113
उम्र : 39 लिंग : पुरुष
फोटो उपलब्ध

586 SFV0948794
निर्वाचक का नाम : तीजमती पटेल
पति का नाम: बृजलाल पटेल
मकान संख्या : 113
उम्र : 36 लिंग : महिला
फोटो उपलब्ध

587 SFV2645984
निर्वाचक का नाम : भूपेंद्र पटेल
पिता का नाम: वृजलाल पटेल
मकान संख्या : 113
उम्र : 22 लिंग : पुरुष
फोटो उपलब्ध

588 SFV3080736
निर्वाचक का नाम : हेमा पटेल
पिता का नाम: व्रिज पटेल
मकान संख्या : 113
उम्र : 19 लिंग : महिला
फोटो उपलब्ध

589 KRT0666974
निर्वाचक का नाम : बिसाहू जायसवाल
पिता का नाम: भाकूलाल जायसवाल
मकान संख्या : 115क
उम्र : 70 लिंग : पुरुष
फोटो उपलब्ध

590 SFV0948836
निर्वाचक का नाम : नोनीबाई जायसवाल
पति का नाम: साधूराम जायसवाल
मकान संख्या : 115क
उम्र : 68 लिंग : महिला
फोटो उपलब्ध

591 KRT0666875
निर्वाचक का नाम : वरतबाई जायसवाल
पति का नाम: बिसाहू जायसवाल
मकान संख्या : 115क
उम्र : 62 लिंग : महिला
फोटो उपलब्ध

592 KRT0666990
निर्वाचक का नाम : भिखारीलाल जायसवाल
पिता का नाम: साधूराम जायसवाल
मकान संख्या : 115क
उम्र : 41 लिंग : पुरुष
फोटो उपलब्ध

593 KRT0667006
निर्वाचक का नाम : हरिबाई जायसवाल
पति का नाम: भिखारीलाल जायसवाल
मकान संख्या : 115क
उम्र : 39 लिंग : महिला
फोटो उपलब्ध

594 SFV1195387
निर्वाचक का नाम : युवराज जायसवाल
पिता का नाम: बिसाहू लाल जायसवाल
मकान संख्या : 115 क
उम्र : 36 लिंग : पुरुष
फोटो उपलब्ध

595 SFV1375609
निर्वाचक का नाम : तिलोत्तमा जायसवाल
पति का नाम: युवराज जायसवाल
मकान संख्या : 115क
उम्र : 34 लिंग : महिला
फोटो उपलब्ध

596 SFV2113736
निर्वाचक का नाम : कोमल प्रसाद
पिता का नाम: बिसाहू
मकान संख्या : 115क
उम्र : 29 लिंग : पुरुष
फोटो उपलब्ध

597 SFV0398008
निर्वाचक का नाम : ज्ञानदास जायसवाल
पिता का नाम: धनीराम जायसवाल
मकान संख्या : 116
उम्र : 59 लिंग : पुरुष
फोटो उपलब्ध

598 SFV1779115
निर्वाचक का नाम : गुरवारी जायसवाल
पति का नाम: ज्ञानदास जायसवाल
मकान संख्या : 116
उम्र : 53 लिंग : महिला
फोटो उपलब्ध

599 SFV1981836
निर्वाचक का नाम : रसिया जायसवाल
पिता का नाम: ज्ञानदास जायसवाल
मकान संख्या : 116
उम्र : 34 लिंग : पुरुष
फोटो उपलब्ध

600 KRT0667014
निर्वाचक का नाम : महैतरलाल जायसवाल
पिता का नाम: सोनाउ जायसवाल
मकान संख्या : 117
उम्र : 62 लिंग : पुरुष
फोटो उपलब्ध

601 SFV0948851
निर्वाचक का नाम : डाहरबाई जायसवाल
पति का नाम: महेतरलाल जायसवाल
मकान संख्या : 117
उम्र : 58 लिंग : महिला
फोटो उपलब्ध

602 SFV1195403
निर्वाचक का नाम : सुकमति जायसवाल
पति का नाम: जोगीराम जायसवाल
मकान संख्या : 119
उम्र : 78 लिंग : महिला
फोटो उपलब्ध

603 SFV1195437
निर्वाचक का नाम : विनोद कुमार जायसवाल
पिता का नाम: जोगी राम जायसवाल
मकान संख्या : 119
उम्र : 46 लिंग : पुरुष
फोटो उपलब्ध

604 SFV1195445
निर्वाचक का नाम : धन कुमारी जायसवाल
पिता का नाम: विनोद जायसवाल
मकान संख्या : 119
उम्र : 44 लिंग : पुरुष
फोटो उपलब्ध

605 SFV1481266
निर्वाचक का नाम : श्यामकुमार जायसवाल
पिता का नाम: रामचरण जायसवाल
मकान संख्या : 119
उम्र : 43 लिंग : पुरुष
फोटो उपलब्ध

606 KRT0667055
निर्वाचक का नाम : सुरेन्द्रकुमार जायसवाल
पिता का नाम: रामचरन जायसवाल
मकान संख्या : 119
उम्र : 40 लिंग : पुरुष
फोटो उपलब्ध

607 KRT0667063
निर्वाचक का नाम : जमुनाबाई जायसवाल
पति का नाम: श्यामकुमार जायसवाल
मकान संख्या : 119
उम्र : 40 लिंग : महिला
फोटो उपलब्ध

608 KRT0666776
निर्वाचक का नाम : दुलेश्वरी जायसवाल
पति का नाम: सुरेन्द्र जायसवाल
मकान संख्या : 119
उम्र : 38 लिंग : महिला
फोटो उपलब्ध

609 SFV2720332
निर्वाचक का नाम : जल बाई पटेल
पति का नाम: दिनेश लाल पटेल
मकान संख्या : 120 क
उम्र : 25 लिंग : महिला
फोटो उपलब्ध

610 SFV3087905
निर्वाचक का नाम : देवकी पटेल
पिता का नाम: महेत्तर लाल पटेल
मकान संख्या : 120 क
उम्र : 20 लिंग : महिला
फोटो उपलब्ध

611 KRT0666966
निर्वाचक का नाम : दूजमति पटेल
पति का नाम: गजराज पटेल
मकान संख्या : 120क
उम्र : 60 लिंग : महिला
फोटो उपलब्ध

612 KRT0665778
निर्वाचक का नाम : शिवप्रसाद पटेल
पिता का नाम: दूजेराम पटेल
मकान संख्या : 120ख
उम्र : 56 लिंग : पुरुष
फोटो उपलब्ध

613 KRT0665737
निर्वाचक का नाम : महेत्तर पटेल
पिता का नाम: गजराज पटेल
मकान संख्या : 120क
उम्र : 40 लिंग : पुरुष
फोटो उपलब्ध

614 KRT0665745
निर्वाचक का नाम : राधाबाई पटेल
पति का नाम: महेत्तर पटेल
मकान संख्या : 120क
उम्र : 38 लिंग : महिला
फोटो उपलब्ध

615 KRT0665752
निर्वाचक का नाम : दिनेशलाल पटेल
पिता का नाम: गजराज पटेल
मकान संख्या : 120क
उम्र : 37 लिंग : पुरुष
फोटो उपलब्ध

616 SFV0948869
निर्वाचक का नाम : दुजेराम पटेल
पिता का नाम: साधराम पटेल
मकान संख्या : 120/ख
उम्र : 81 लिंग : पुरुष
फोटो उपलब्ध

617 SFV0948893
निर्वाचक का नाम : गंगाबाई पटेल
पति का नाम: शिवप्रसाद पटेल
मकान संख्या : 120/ख
उम्र : 51 लिंग : महिला
फोटो उपलब्ध

618 SFV1651181
निर्वाचक का नाम : डनेश कुमार जायसवाल
पिता का नाम: श्री बालाराम जायसवाल
मकान संख्या : 121
उम्र : 40 लिंग : पुरुष
फोटो उपलब्ध

619 SFV1651165
निर्वाचक का नाम : धनेश कुमार जायसवाल
पिता का नाम: श्री बालाराम जायसवाल
मकान संख्या : 121
उम्र : 38 लिंग : पुरुष
फोटो उपलब्ध

620 SFV1375617
निर्वाचक का नाम : सुनिताबाई जायसवाल
पति का नाम: डनेशकुमार जायसवाल
मकान संख्या : 121
उम्र : 36 लिंग : महिला
फोटो उपलब्ध

621 SFV1651157
निर्वाचक का नाम : श्री पार्वती जायसवाल
पिता का नाम: श्री धनेश जायसवाल
मकान संख्या : 121
उम्र : 35 लिंग : महिला
फोटो उपलब्ध

622 SFV1651173
निर्वाचक का नाम : श्री पुष्पा जायसवाल
पति का नाम: गणेश कुमार जायसवाल
मकान संख्या : 121
उम्र : 33 लिंग : महिला
फोटो उपलब्ध

623 SFV1375625
निर्वाचक का नाम : गनेश कुमार जायसवाल
पिता का नाम: बालाराम जायसवाल
मकान संख्या : 121
उम्र : 33 लिंग : पुरुष
फोटो उपलब्ध

624 SFV3097995
निर्वाचक का नाम : डिम्पल यादव
पिता का नाम: गणेश राम यादव
मकान संख्या : 121 ग
उम्र : 19 लिंग : महिला
फोटो उपलब्ध

625 SFV2616019
निर्वाचक का नाम : जागृती यादव
पिता का नाम: गणेश राम यादव
मकान संख्या : 121 ग
उम्र : 23 लिंग : महिला
फोटो उपलब्ध

626 SFV2746048
निर्वाचक का नाम : मीरा यादव
पिता का नाम: नरेश कुमार यादव
मकान संख्या : 121 ख
उम्र : 21 लिंग : महिला
फोटो उपलब्ध

627 SFV1481274
निर्वाचक का नाम : भुरीबाई यादव
पति का नाम: छतराम यादव
मकान संख्या : 121क
उम्र : 73 लिंग : महिला
फोटो उपलब्ध

628 SFV0948901
निर्वाचक का नाम : नरेश कुमार यादव
पिता का नाम: छतराम यादव
मकान संख्या : 121ख
उम्र : 54 लिंग : पुरुष
फोटो उपलब्ध

629 KRT0666677
निर्वाचक का नाम : गणेश राम यादव
पिता का नाम: छतराम यादव
मकान संख्या : 121ग
उम्र : 48 लिंग : पुरुष
फोटो उपलब्ध

630 SFV0948919
निर्वाचक का नाम : निर्मला यादव
पति का नाम: नरेश कुमार यादव
मकान संख्या : 121ख
उम्र : 42 लिंग : महिला
फोटो उपलब्ध

631 SFV0398016
निर्वाचक का नाम : प्रतिभा यादव
पति का नाम: गणेश राम यादव
मकान संख्या : 121ग
उम्र : 39 लिंग : महिला
फोटो उपलब्ध

632 KRT0666685
निर्वाचक का नाम : रघुनाथ यादव
पिता का नाम: जनीराम यादव
मकान संख्या : 122
उम्र : 75 लिंग : पुरुष
फोटो उपलब्ध

633 KRT0666693
निर्वाचक का नाम : रेशमलाल यादव
पिता का नाम: रघुनाथ यादव
मकान संख्या : 122
उम्र : 55 लिंग : पुरुष
फोटो उपलब्ध

634 SFV0948927
निर्वाचक का नाम : प्यारीलाल यादव
पिता का नाम: रघुनाथ यादव
मकान संख्या : 122
उम्र : 52 लिंग : पुरुष
फोटो उपलब्ध

635 KRT0666727
निर्वाचक का नाम : भूषणलाल यादव
पिता का नाम: रघुनाथ यादव
मकान संख्या : 122
उम्र : 49 लिंग : पुरुष
फोटो उपलब्ध

636 SFV0398024
निर्वाचक का नाम : गीताबाई यादव
पति का नाम: प्यारीलाल यादव
मकान संख्या : 122
उम्र : 43 लिंग : महिला
फोटो उपलब्ध

637 KRT0666735
निर्वाचक का नाम : जोगीराम यादव
पिता का नाम: रघुनाथ यादव
मकान संख्या : 122
उम्र : 41 लिंग : पुरुष
फोटो उपलब्ध

638 SFV1779131
निर्वाचक का नाम : संतोषी बाई यादव
पति का नाम: भूषणलाल यादव
मकान संख्या : 122
उम्र : 37 लिंग : महिला
फोटो उपलब्ध

639 KRT0666123
निर्वाचक का नाम : यशोदा यादव
पति का नाम: जोगीराम रावत
मकान संख्या : 122
उम्र : 36 लिंग : महिला
फोटो उपलब्ध

640 SFV1195452
निर्वाचक का नाम : सुहावन यादव
पति का नाम: उदय राम यादव
मकान संख्या : 122
उम्र : 36 लिंग : महिला
फोटो उपलब्ध

641 SFV0948935
निर्वाचक का नाम : उदयराम यादव
पिता का नाम: रघुनाथ यादव
मकान संख्या : 122
उम्र : 36 लिंग : पुरुष
फोटो उपलब्ध

642 SFV2708410
निर्वाचक का नाम : जय कुमार यादव
पिता का नाम: प्यारी लाल यादव
मकान संख्या : 122
उम्र : 27 लिंग : पुरुष
फोटो उपलब्ध

643 SFV2708188
निर्वाचक का नाम : जयेंद्र कुमार
पिता का नाम: प्यारी लाल यादव
मकान संख्या : 122
उम्र : 22 लिंग : पुरुष
फोटो उपलब्ध

644 SFV0948943
निर्वाचक का नाम : शिवनाथ यादव
पिता का नाम: जनीराम यादव
मकान संख्या : 123
उम्र : 63 लिंग : पुरुष
फोटो उपलब्ध

645 SFV0948950
निर्वाचक का नाम : तिहारीन यादव
पति का नाम: शिवनाथ यादव
मकान संख्या : 123
उम्र : 61 लिंग : महिला
फोटो उपलब्ध

646 KRT0665786
निर्वाचक का नाम : परसराम यादव
पिता का नाम: शिवनाथ यादव
मकान संख्या : 123
उम्र : 41 लिंग : पुरुष
फोटो उपलब्ध

647 KRT0665794
निर्वाचक का नाम : संतोषी बाई यादव
पति का नाम: परसराम यादव
मकान संख्या : 123
उम्र : 40 लिंग : महिला
फोटो उपलब्ध

648 SFV2725265
निर्वाचक का नाम : गोमती यादव
पति का नाम: विवेक कुमार यादव
मकान संख्या : 123
उम्र : 25 लिंग : महिला
फोटो उपलब्ध

649 SFV2725364
निर्वाचक का नाम : विवेक कुमार यादव
पिता का नाम: परस राम यादव
मकान संख्या : 123
उम्र : 22 लिंग : पुरुष
फोटो उपलब्ध

650 KRT0665802
निर्वाचक का नाम : वैघनाथ यादव
पिता का नाम: जनीराम यादव
मकान संख्या : 124
उम्र : 85 लिंग : पुरुष
फोटो उपलब्ध

651 SFV0948968
निर्वाचक का नाम : पंचराम यादव
पिता का नाम: बैजनाथ यादव
मकान संख्या : 124
उम्र : 47 लिंग : पुरुष
फोटो उपलब्ध

652 KRT0665497
निर्वाचक का नाम : फुलेश्वरीबाई यादव
पति का नाम: पंचराम यादव
मकान संख्या : 124
उम्र : 42 लिंग : महिला
फोटो उपलब्ध

653 SFV3104288
निर्वाचक का नाम : हेम प्रसाद सिदार
पिता का नाम: ज्योति सिदार
मकान संख्या : 124 क
उम्र : 22 लिंग : पुरुष
फोटो उपलब्ध

654 SFV1323559
निर्वाचक का नाम : श्याम सिदार
पिता का नाम: दुलार सिदार
मकान संख्या : 124क
उम्र : 46 लिंग : पुरुष
फोटो उपलब्ध

655 MP/016/125/252036
निर्वाचक का नाम : पितरबाई सिदार
पति का नाम: श्याम सिदार
मकान संख्या : 124क
उम्र : 42 लिंग : महिला
फोटो उपलब्ध

656 SFV1167634
निर्वाचक का नाम : ज्योतिलाल सिदार
पिता का नाम: दुलारसिंह सिदार
मकान संख्या : 124क
उम्र : 39 लिंग : पुरुष
फोटो उपलब्ध

657 SFV0948984
निर्वाचक का नाम : चंद्रिका सिदार
पति का नाम: ज्योति सिदार
मकान संख्या : 124क
उम्र : 36 लिंग : महिला
फोटो उपलब्ध

658 SFV0948992
निर्वाचक का नाम : अनिता सिदार
पिता का नाम: ज्योतीलाल सिदार
मकान संख्या : 124क
उम्र : 34 लिंग : महिला
फोटो उपलब्ध

659 SFV2355543
निर्वाचक का नाम : अंजली सिदार
पिता का नाम: पराऊ बैगा
मकान संख्या : 133 K
उम्र : 26 लिंग : महिला
फोटो उपलब्ध

660 SFV1375633
निर्वाचक का नाम : आसिफ खान
पिता का नाम: हफीज खान खान
मकान संख्या : 141क
उम्र : 33 लिंग : पुरुष
फोटो उपलब्ध

661 SFV2848737
निर्वाचक का नाम : रामा नंद सागर
माता का नाम: फुल बाई सागर
मकान संख्या : 241 ख
उम्र : 24 लिंग : पुरुष
फोटो उपलब्ध

662 SFV2749786
निर्वाचक का नाम : संतोष बहादुर थापा
पिता का नाम: गोफले बहादुर थापा
मकान संख्या : 241 स
उम्र : 58 लिंग : पुरुष
फोटो उपलब्ध

663 SFV2749844
निर्वाचक का नाम : कौशल्या बाई सागर
पति का नाम: संतोष सागर
मकान संख्या : 241 स
उम्र : 44 लिंग : महिला
फोटो उपलब्ध

664 SFV2849602
निर्वाचक का नाम : मिथुन कुमार सागर
पिता का नाम: संतोष बहादुर थापा
मकान संख्या : 241 स
उम्र : 21 लिंग : पुरुष
फोटो उपलब्ध

665 SFV2113678
निर्वाचक का नाम : फुलबाई सागर
पति का नाम: लक्ष्मण सागर
मकान संख्या : 241स
उम्र : 58 लिंग : महिला
फोटो उपलब्ध

666 SFV2113744
निर्वाचक का नाम : बी.एस. कुमार सागर
पिता का नाम: लक्ष्मण लाल सागर
मकान संख्या : 241ख
उम्र : 37 लिंग : पुरुष
फोटो उपलब्ध

667 SFV2113660
निर्वाचक का नाम : विदया सागर
पति का नाम: बी.एस. कुमार सागर
मकान संख्या : 241स
उम्र : 35 लिंग : महिला
फोटो उपलब्ध

668 SFV2113751
निर्वाचक का नाम : संजू कुमार सागर
पिता का नाम: लक्ष्मण लाल सागर
मकान संख्या : 241ख
उम्र : 32 लिंग : पुरुष
फोटो उपलब्ध

669 SFV2496297
निर्वाचक का नाम : पूजा कुमारी जायसवाल
पति का नाम: दिलेश्वर प्रसाद जायसवाल
मकान संख्या : मकान न-154
उम्र : 28 लिंग : महिला
फोटो उपलब्ध

670 SFV3068780
निर्वाचक का नाम : करण
पिता का नाम: दुष्यंत दुबे
मकान संख्या : वार्ड 08
उम्र : 19 लिंग : पुरुष
फोटो उपलब्ध

671 SFV2113595
निर्वाचक का नाम : सरोज कुमारी जायसवाल
पति का नाम: रामदीन जायसवाल
मकान संख्या : 11
उम्र : 40 लिंग : महिला
फोटो उपलब्ध

672 SFV2113587
निर्वाचक का नाम : सुलोचना जायसवाल
पति का नाम: राजू प्रसाद जायसवाल
मकान संख्या : 17
उम्र : 31 लिंग : महिला
फोटो उपलब्ध

673 SFV3100922
निर्वाचक का नाम : ललिता जायसवाल
पति का नाम: गोविंद कुमार जायसवाल
मकान संख्या : 17
उम्र : 29 लिंग : महिला
फोटो उपलब्ध

674 SFV3079290
निर्वाचक का नाम : राम प्रसाद जायसवाल
माता का नाम: तुल बाई जायसवाल
मकान संख्या : 17
उम्र : 25 लिंग : पुरुष
फोटो उपलब्ध

675 SFV2113579
निर्वाचक का नाम : राज कुमार
पिता का नाम: वेदप्रकाश
मकान संख्या : 18
उम्र : 29 लिंग : पुरुष
फोटो उपलब्ध

676 SFV2113637
निर्वाचक का नाम : सुनिता पटेल
पति का नाम: रोशन पटेल
मकान संख्या : 59ग
उम्र : 32 लिंग : महिला
फोटो उपलब्ध

677 SFV2113603
निर्वाचक का नाम : उतरा चन्द्रा
पति का नाम: राजेश चन्द्रा
मकान संख्या : 74
उम्र : 36 लिंग : महिला
फोटो उपलब्ध

678 SFV1195494
निर्वाचक का नाम : पुनाई बाई सिदार
पति का नाम: सीताराम सिदार
मकान संख्या : 126
उम्र : 63 लिंग : महिला
फोटो उपलब्ध

679 KRT0666867
निर्वाचक का नाम : राधेश्याम सिदार
पिता का नाम: करियाराम सिदार
मकान संख्या : 126
उम्र : 54 लिंग : पुरुष
फोटो उपलब्ध

680 KRT0666768
निर्वाचक का नाम : विनिताबाई सिदार
पति का नाम: राधेश्याम सिदार
मकान संख्या : 126
उम्र : 52 लिंग : महिला
फोटो उपलब्ध

681 SFV1981851
निर्वाचक का नाम : कांति बाई सिदार
पति का नाम: मनेश्वर लाल सिदार
मकान संख्या : 126
उम्र : 51 लिंग : महिला
फोटो उपलब्ध

682 SFV1981869
निर्वाचक का नाम : महेन्द्र सिदार
पिता का नाम: परदेशी सिदार
मकान संख्या : 126
उम्र : 41 लिंग : पुरुष
फोटो उपलब्ध

683 SFV1598523
निर्वाचक का नाम : मनेश्वरलाल सिदार
पिता का नाम: सीताराम सिदार
मकान संख्या : 126
उम्र : 40 लिंग : पुरुष
फोटो उपलब्ध

684 SFV1981877
निर्वाचक का नाम : कांति बाई सिदार
पति का नाम: महेन्द सिदार
मकान संख्या : 126
उम्र : 38 लिंग : महिला
फोटो उपलब्ध

685 SFV1195502
निर्वाचक का नाम : दिलेश्वर सिदार
पिता का नाम: सीताराम सिदार
मकान संख्या : 126
उम्र : 36 लिंग : पुरुष
फोटो उपलब्ध

686 SFV3090362
निर्वाचक का नाम : अशोक कुमार सिदार
पिता का नाम: राधे श्याम सिदार
मकान संख्या : 126.
उम्र : 30 लिंग : पुरुष
फोटो उपलब्ध

687 SFV3100997
निर्वाचक का नाम : शांति सिदार
पति का नाम: अशोक कुमार
मकान संख्या : 126
उम्र : 29 लिंग : महिला
फोटो उपलब्ध

688 SFV2816338
निर्वाचक का नाम : प्रितम सिदार
पिता का नाम: मनेश्वर लाल सिदार
मकान संख्या : 126
उम्र : 20 लिंग : पुरुष
फोटो उपलब्ध

689 KRT0666784
निर्वाचक का नाम : हरीशशंकर सिदार
पिता का नाम: मंगलसिंह सिदार
मकान संख्या : 127
उम्र : 45 लिंग : पुरुष
फोटो उपलब्ध

690 SFV1195528
निर्वाचक का नाम : दिलकुमारी संवरा
पति का नाम: हरीशंकर संवरा
मकान संख्या : 127
उम्र : 41 लिंग : महिला
फोटो उपलब्ध

691 SFV1195536
निर्वाचक का नाम : महेत्तरीन संवरा
पति का नाम: रवीशंकर सिदार
मकान संख्या : 127
उम्र : 38 लिंग : महिला
फोटो उपलब्ध

692 SFV0949016
निर्वाचक का नाम : रविशंकर सिदार
पिता का नाम: मंगलसिंह सिदार
मकान संख्या : 127
उम्र : 36 लिंग : पुरुष
फोटो उपलब्ध

693 SFV1981885
निर्वाचक का नाम : रमाशंकर सिदार
पिता का नाम: मंगल सिंह सिदार
मकान संख्या : 127
उम्र : 31 लिंग : पुरुष
फोटो उपलब्ध

694 KRT0665703
निर्वाचक का नाम : शिवलाल सिदार
पिता का नाम: मंगलु सिदार
मकान संख्या : 128
उम्र : 55 लिंग : पुरुष
फोटो उपलब्ध

695 KRT0665422
निर्वाचक का नाम : सुरूतीलाल सिदार
पिता का नाम: मंगलू सिदार
मकान संख्या : 128
उम्र : 53 लिंग : पुरुष
फोटो उपलब्ध

696 KRT0665430
निर्वाचक का नाम : पुष्पा सिदार
पति का नाम: शिवलाल सिदार
मकान संख्या : 128
उम्र : 52 लिंग : महिला
फोटो उपलब्ध

697 KRT0665448
निर्वाचक का नाम : उत्तरा सिदार
पति का नाम: सुरितलाल सिदार
मकान संख्या : 128
उम्र : 39 लिंग : महिला
फोटो उपलब्ध

698 SFV2467074
निर्वाचक का नाम : दयाकिशन सिदार
पिता का नाम: शिवलाल सिदार
मकान संख्या : 128
उम्र : 27 लिंग : पुरुष
फोटो उपलब्ध

699 SFV2355626
निर्वाचक का नाम : दिलकिशन सिदार
पिता का नाम: शिवलाल सिदार
मकान संख्या : 128/KHA
उम्र : 26 लिंग : पुरुष
फोटो उपलब्ध

700 SFV0949024
निर्वाचक का नाम : सोनमति पटेल
पति का नाम: राजकुमार पटेल
मकान संख्या : 129
उम्र : 63 लिंग : महिला
फोटो उपलब्ध

701 SFV1195551
निर्वाचक का नाम : नारायण प्रसाद पटेल
पिता का नाम: राजकुमार पटेल
मकान संख्या : 129
उम्र : 34 लिंग : पुरुष
फोटो उपलब्ध

702 SFV1598531
निर्वाचक का नाम : रामप्रसाद पटेल
पिता का नाम: नत्थू पटेल
मकान संख्या : 130
उम्र : 79 लिंग : पुरुष
फोटो उपलब्ध

703 SFV0949032
निर्वाचक का नाम : गजमति पटेल
पति का नाम: रामप्रसाद पटेल
मकान संख्या : 130
उम्र : 73 लिंग : महिला
फोटो उपलब्ध

704 SFV1481324
निर्वाचक का नाम : भोजराम पटेल
पिता का नाम: रामप्रसाद पटेल
मकान संख्या : 130
उम्र : 53 लिंग : पुरुष
फोटो उपलब्ध

705 KRT0665463
निर्वाचक का नाम : तेजराम पटेल
पिता का नाम: रामप्रसाद पटेल
मकान संख्या : 130
उम्र : 51 लिंग : पुरुष
फोटो उपलब्ध

706 KRT0665471
निर्वाचक का नाम : राजकुमारी पटेल
पति का नाम: तेजराम पटेल
मकान संख्या : 130
उम्र : 45 लिंग : महिला
फोटो उपलब्ध

707 SFV0949040
निर्वाचक का नाम : तेजकुमार पटेल
पिता का नाम: रामप्रसाद पटेल
मकान संख्या : 130
उम्र : 39 लिंग : पुरुष
फोटो उपलब्ध

708 SFV1505718
निर्वाचक का नाम : अन्नपूर्णा पटेल
पति का नाम: भोज राम पटेल
मकान संख्या : 130
उम्र : 38 लिंग : महिला
फोटो उपलब्ध

709 SFV2418291
निर्वाचक का नाम : प्रेम लाल पटेल
पिता का नाम: तेज राम पटेल
मकान संख्या : 130
उम्र : 25 लिंग : पुरुष
फोटो उपलब्ध

710 KRT0665489
निर्वाचक का नाम : नरसिंह जायसवाल
पिता का नाम: मंगलू जायसवाल
मकान संख्या : 131
उम्र : 70 लिंग : पुरुष
फोटो उपलब्ध

711 SFV0949065
निर्वाचक का नाम : रामकला जायसवाल
पिता का नाम: नरसिंह जायसवाल
मकान संख्या : 131
उम्र : 45 लिंग : पुरुष
फोटो उपलब्ध

712 KRT0664326
निर्वाचक का नाम : भरतलाल जायसवाल
पिता का नाम: नरसिंह जायसवाल
मकान संख्या : 131
उम्र : 41 लिंग : पुरुष
फोटो उपलब्ध

713 SFV1167667
निर्वाचक का नाम : हिलेश्वरी जायसवाल
पति का नाम: रामकला जायसवाल
मकान संख्या : 131
उम्र : 41 लिंग : महिला
फोटो उपलब्ध

714 SFV1167675
निर्वाचक का नाम : फूलेश्वरी जायसवाल
पति का नाम: भरतलाल जायसवाल
मकान संख्या : 131
उम्र : 41 लिंग : महिला
फोटो उपलब्ध

715 KRT0664771
निर्वाचक का नाम : अशोक कुमार जायसवाल
पिता का नाम: नरसिंह जायसवाल
मकान संख्या : 131
उम्र : 41 लिंग : पुरुष
फोटो उपलब्ध

716 SFV1167659
निर्वाचक का नाम : निर्मला जायसवाल
पति का नाम: अशोक कुमार जायसवाल
मकान संख्या : 131
उम्र : 35 लिंग : महिला
फोटो उपलब्ध

717 SFV0949107
निर्वाचक का नाम : निरंजन जायसवाल
पिता का नाम: धनेलाल जायसवाल
मकान संख्या : 132
उम्र : 43 लिंग : पुरुष
फोटो उपलब्ध

718 SFV0949115
निर्वाचक का नाम : ऋतम्भरा जायसवाल
पति का नाम: निरंजन प्रसाद जायसवाल
मकान संख्या : 132
उम्र : 39 लिंग : महिला
फोटो उपलब्ध

719 KRT0664789
निर्वाचक का नाम : रथकुंवर सिदार
पति का नाम: ईश्वरप्रसाद सिदार
मकान संख्या : 133
उम्र : 60 लिंग : महिला
फोटो उपलब्ध

720 SFV1481332
निर्वाचक का नाम : हेतराम सिदार
पिता का नाम: ईईश्वर सिदार
मकान संख्या : 133
उम्र : 36 लिंग : पुरुष
फोटो उपलब्ध

721 SFV1889054
निर्वाचक का नाम : बसंती बाई सिदार
पति का नाम: हेतराम सिदार
मकान संख्या : 133
उम्र : 36 लिंग : महिला
फोटो उपलब्ध

722 SFV1651199
निर्वाचक का नाम : खेमराज सिदार
पिता का नाम: ईश्वर प्रसाद सिदार
मकान संख्या : 133
उम्र : 35 लिंग : पुरुष
फोटो उपलब्ध

723 SFV1889062
निर्वाचक का नाम : जीवन लाल सिदार
पिता का नाम: ईश्वर प्रसाद सिदार
मकान संख्या : 133
उम्र : 31 लिंग : पुरुष
फोटो उपलब्ध

724 SFV3114667
निर्वाचक का नाम : अनिता सिदार
पति का नाम: खेम राज सिदार
मकान संख्या : 133
उम्र : 31 लिंग : महिला
फोटो उपलब्ध

725 KRT0664797
निर्वाचक का नाम : बसनबाई सिदार
पति का नाम: हीरालाल सिदार
मकान संख्या : 133क
उम्र : 90 लिंग : महिला
फोटो उपलब्ध

726 KRT0664805
निर्वाचक का नाम : मालतीबाई सिदार
पति का नाम: पराऊबैगा सिदार
मकान संख्या : 133क
उम्र : 68 लिंग : महिला
फोटो उपलब्ध

727 KRT0664813
निर्वाचक का नाम : फिरूलाल पटेल
पिता का नाम: रामाधीन पटेल
मकान संख्या : 134
उम्र : 62 लिंग : पुरुष
फोटो उपलब्ध

728 KRT0664821
निर्वाचक का नाम : यशोदा पटेल
पति का नाम: फिरूलाल पटेल
मकान संख्या : 134
उम्र : 60 लिंग : महिला
फोटो उपलब्ध

729 SFV1981893
निर्वाचक का नाम : संतोषी पटेल
पति का नाम: गुरूत पटेल
मकान संख्या : 134
उम्र : 51 लिंग : महिला
फोटो उपलब्ध

730 KRT0664839
निर्वाचक का नाम : गुरुदकुमार पटेल
पिता का नाम: फिरुलाल पटेल
मकान संख्या : 134
उम्र : 41 लिंग : पुरुष
फोटो उपलब्ध

731 KRT0664847
निर्वाचक का नाम : देव कुमार पटेल
पिता का नाम: फिरू लाल पटेल
मकान संख्या : 134
उम्र : 35 लिंग : पुरुष
फोटो उपलब्ध

732 SFV2895993
निर्वाचक का नाम : पूजा पटेल
पिता का नाम: रामनाथ पटेल
मकान संख्या : 134क
उम्र : 22 लिंग : महिला
फोटो उपलब्ध

733 SFV2813640
निर्वाचक का नाम : रोशनी पटेल
पिता का नाम: रामनाथ पटेल
मकान संख्या : 134क
उम्र : 20 लिंग : महिला
फोटो उपलब्ध

734 SFV3086410
निर्वाचक का नाम : गिरजा पटेल
पिता का नाम: शोभ नाथ पटेल
मकान संख्या : 134 क
उम्र : 19 लिंग : महिला
फोटो उपलब्ध

735 SFV1481357
निर्वाचक का नाम : नानबाई पटेल
पति का नाम: तिलकराम पटेल
मकान संख्या : 134क
उम्र : 63 लिंग : महिला
फोटो उपलब्ध

736 KRT0664581
निर्वाचक का नाम : रामनाथ पटेल
पिता का नाम: तिलकराम पटेल
मकान संख्या : 134क
उम्र : 51 लिंग : पुरुष
फोटो उपलब्ध

737 KRT0664599
निर्वाचक का नाम : दिलकुमारी पटेल
पति का नाम: रामनाथ पटेल
मकान संख्या : 134क
उम्र : 42 लिंग : महिला
फोटो उपलब्ध

738 KRT0664607
निर्वाचक का नाम : शोभनाथ पटेल
पिता का नाम: तिलकराम पटेल
मकान संख्या : 134क
उम्र : 40 लिंग : पुरुष
फोटो उपलब्ध

739 KRT0664615
निर्वाचक का नाम : ताराचंद पटेल
पिता का नाम: तिलकराम पटेल
मकान संख्या : 134क
उम्र : 38 लिंग : पुरुष
फोटो उपलब्ध

740 KRT0664631
निर्वाचक का नाम : करमात कैवर्त
पति का नाम: शौकीलाल कैवर्त
मकान संख्या : 135
उम्र : 75 लिंग : महिला
फोटो उपलब्ध

741 KRT0664755
निर्वाचक का नाम : माधवप्रसाद कैवर्त
पिता का नाम: शौकीलाल कैवर्त
मकान संख्या : 135
उम्र : 48 लिंग : पुरुष
फोटो उपलब्ध

742 KRT0664656
निर्वाचक का नाम : फागुनमति कैवर्त
पति का नाम: माधवप्रसाद कैवर्त
मकान संख्या : 135
उम्र : 46 लिंग : महिला
फोटो उपलब्ध

743 SFV1981919
निर्वाचक का नाम : सेवती पटेल
पति का नाम: देवकुमार पटेल
मकान संख्या : 135
उम्र : 35 लिंग : महिला
फोटो उपलब्ध

744 SFV1981901
निर्वाचक का नाम : धनेश्वर प्रसाद कैवर्त
पिता का नाम: माधव प्रसाद कैवर्त
मकान संख्या : 135
उम्र : 30 लिंग : पुरुष
फोटो उपलब्ध

745 SFV2113561
निर्वाचक का नाम : दीपक कुमार
पिता का नाम: माधव प्रसाद
मकान संख्या : 135
उम्र : 28 लिंग : पुरुष
फोटो उपलब्ध

746 SFV2707990
निर्वाचक का नाम : रामेश्वरी केवट
पति का नाम: दीपक कुमार
मकान संख्या : 135
उम्र : 28 लिंग : महिला
फोटो उपलब्ध

747 SFV2377224
निर्वाचक का नाम : गौरी कैवर्त
पति का नाम: धनेश्वर कैवर्त
मकान संख्या : 135
उम्र : 27 लिंग : महिला
फोटो उपलब्ध

748 KRT0664557
निर्वाचक का नाम : खीखराम कैवर्त
पिता का नाम: शौकीलाल कैवर्त
मकान संख्या : 135क
उम्र : 55 लिंग : पुरुष
फोटो उपलब्ध

749 KRT0664672
निर्वाचक का नाम : श्यामादेवी कैवर्त
पति का नाम: खीकराम कैवर्त
मकान संख्या : 135क
उम्र : 47 लिंग : महिला
फोटो उपलब्ध

750 KRT0664961
निर्वाचक का नाम : मंगलीबाई जायसवाल
पति का नाम: महेशराम जायसवाल
मकान संख्या : 136
उम्र : 66 लिंग : महिला
फोटो उपलब्ध

751 SFV1467273
निर्वाचक का नाम : बुधवारा जायसवाल
पति का नाम: महेशराम जायसवाल
मकान संख्या : 136
उम्र : 59 लिंग : महिला
फोटो उपलब्ध

752 SFV1167683
निर्वाचक का नाम : बुदेश्वर जायसवाल
पिता का नाम: महेशराम जायसवाल
मकान संख्या : 136
उम्र : 38 लिंग : पुरुष
फोटो उपलब्ध

753 KRT0665869
निर्वाचक का नाम : लक्ष्मीन जायसवाल
पति का नाम: बलेश्वर जायसवाल
मकान संख्या : 136
उम्र : 36 लिंग : महिला
फोटो उपलब्ध

754 SFV1167691
निर्वाचक का नाम : बालेशवर जायसवाल
पिता का नाम: महेशराम जायसवाल
मकान संख्या : 136
उम्र : 36 लिंग : पुरुष
फोटो उपलब्ध

755 SFV1167709
निर्वाचक का नाम : कुमारी जायसवाल
पति का नाम: बुदेश्वर जायसवाल
मकान संख्या : 136
उम्र : 36 लिंग : महिला
फोटो उपलब्ध

756 SFV1889088
निर्वाचक का नाम : लकेश्वर प्रसाद जायसवाल
पिता का नाम: महेश राम जायसवाल
मकान संख्या : 136
उम्र : 31 लिंग : पुरुष
फोटो उपलब्ध

757 SFV1981927
निर्वाचक का नाम : दिलेश्वर प्रसाद जायसवाल
पिता का नाम: महेश राम जायसवाल
मकान संख्या : 136
उम्र : 30 लिंग : पुरुष
फोटो उपलब्ध

758 SFV2630432
निर्वाचक का नाम : पूजा कुमारी जयसवाल
पति का नाम: दिलेश्वर प्रसाद जयसवाल
मकान संख्या : 136
उम्र : 28 लिंग : महिला
फोटो उपलब्ध

759 SFV2634467
निर्वाचक का नाम : सुनीता जयसवाल
पिता का नाम: बुद्धेश्वर जयसवाल
मकान संख्या : 136
उम्र : 22 लिंग : महिला
फोटो उपलब्ध

760 KRT0664888
निर्वाचक का नाम : सोनमति जायसवाल
पति का नाम: खुबूलाल जायसवाल
मकान संख्या : 137
उम्र : 78 लिंग : महिला
फोटो उपलब्ध

761 KRT0664896
निर्वाचक का नाम : समारूलाल जायसवाल
पिता का नाम: खुबूलाल जायसवाल
मकान संख्या : 137
उम्र : 51 लिंग : पुरुष
फोटो उपलब्ध

762 SFV1779164
निर्वाचक का नाम : शुकवारा जायसवाल
पिता का नाम: खुबुलाल जायसवाल
मकान संख्या : 137
उम्र : 46 लिंग : महिला
फोटो उपलब्ध

763 KRT0664904
निर्वाचक का नाम : सावित्रीबाई जायसवाल
पति का नाम: समारुलाल जायसवाल
मकान संख्या : 137
उम्र : 42 लिंग : महिला
फोटो उपलब्ध

764 SFV2848943
निर्वाचक का नाम : घसिया राजू
पिता का नाम: समारू लाल जायसवाल
मकान संख्या : 137
उम्र : 21 लिंग : पुरुष
फोटो उपलब्ध

765 SFV2354181
निर्वाचक का नाम : दुर्गा देवी जायसवाल
पति का नाम: नरेंद्र कुमार जायसवाल
मकान संख्या : 140 k
उम्र : 31 लिंग : महिला
फोटो उपलब्ध

766 SFV1323567
निर्वाचक का नाम : नरेन्द्र कुमार जायसवाल
पिता का नाम: लखनलाल जायसवाल
मकान संख्या : 140क
उम्र : 34 लिंग : पुरुष
फोटो उपलब्ध

767 SFV2377257
निर्वाचक का नाम : लक्ष्मण लाल सागर
पिता का नाम: सुंदर लाल सागर
मकान संख्या : 241 Sa
उम्र : 64 लिंग : पुरुष
फोटो उपलब्ध

768 SFV2376788
निर्वाचक का नाम : शिवा कुमार सागर
पिता का नाम: लक्ष्मण लाल सागर
मकान संख्या : 241 Sa
उम्र : 27 लिंग : पुरुष
फोटो उपलब्ध

769 SFV2574804
निर्वाचक का नाम : आरती पटेल
पिता का नाम: रामनाथ पटेल
मकान संख्या : 747
उम्र : 25 लिंग : महिला
फोटो उपलब्ध

770 SFV2940666
निर्वाचक का नाम : हर्ष जायसवाल
माता का नाम: राजकुमारी जायसवाल
मकान संख्या : वार्ड नं. 10
उम्र : 21 लिंग : पुरुष
फोटो उपलब्ध

771 SFV2961159
निर्वाचक का नाम : आदर्श जायसवाल
माता का नाम: राजकुमारी जायसवाल
मकान संख्या : वार्ड नं.10
उम्र : 20 लिंग : पुरुष
फोटो उपलब्ध

772 SFV0949081
निर्वाचक का नाम : कुशलप्रसाद जायसवाल
पिता का नाम: धनेलाल जायसवाल
मकान संख्या : १३२
उम्र : 43 लिंग : पुरुष
फोटो उपलब्ध

773 SFV1195569
निर्वाचक का नाम : गीता बाई पटेल
पति का नाम: तेज कुमार पटेल
मकान संख्या : घोघरी
उम्र : 37 लिंग : महिला
फोटो उपलब्ध

774 SFV0949099
निर्वाचक का नाम : राजकुमारी जायसवाल
पति का नाम: कुशलप्रसाद जायसवाल
मकान संख्या : १३२
उम्र : 37 लिंग : महिला
फोटो उपलब्ध

775 SFV3090941
निर्वाचक का नाम : यशोदा जायसवाल
पति का नाम: राज कुमार जायसवाल
मकान संख्या : 18
उम्र : 23 लिंग : महिला
फोटो उपलब्ध

776 SFV2572675
निर्वाचक का नाम : प्रभा देवी सिदार
पति का नाम: अशोक सिदार
मकान संख्या : 54
उम्र : 34 लिंग : महिला
फोटो उपलब्ध

777 SFV2960854
निर्वाचक का नाम : वंदना जायसवाल
पिता का नाम: श्याम कुमार जायसवाल
मकान संख्या : 119
उम्र : 21 लिंग : महिला
फोटो उपलब्ध

778 KRT0664912
निर्वाचक का नाम : धनाऊ जायसवाल
पिता का नाम: दासी जायसवाल
मकान संख्या : 138
उम्र : 50 लिंग : पुरुष
फोटो उपलब्ध

779 SFV0949123
निर्वाचक का नाम : रामगोपाल जायसवाल
पिता का नाम: दासी जायसवाल जायसवाल
मकान संख्या : 138
उम्र : 44 लिंग : पुरुष
फोटो उपलब्ध

780 SFV0949131
निर्वाचक का नाम : धनेश्वरी जायसवाल
पति का नाम: रामगोपाल जायसवाल
मकान संख्या : 138
उम्र : 40 लिंग : महिला
फोटो उपलब्ध

781 SFV1481365
निर्वाचक का नाम : धनकुंवर जायसवाल
पति का नाम: धनाऊ जायसवाल
मकान संख्या : 138
उम्र : 36 लिंग : महिला
फोटो उपलब्ध

782 SFV2630168
निर्वाचक का नाम : नरेंद्र कुमार जयसवाल
पिता का नाम: रामगोपाल जयसवाल
मकान संख्या : 138
उम्र : 23 लिंग : पुरुष
फोटो उपलब्ध

783 SFV2864072
निर्वाचक का नाम : अंजली जायसवाल
पिता का नाम: धनाउ जायसवाल
मकान संख्या : 138
उम्र : 21 लिंग : महिला
फोटो उपलब्ध

784 SFV2864114
निर्वाचक का नाम : उत्तरा धनाउ
पिता का नाम: धनाउ जायसवाल
मकान संख्या : 138
उम्र : 21 लिंग : महिला
फोटो उपलब्ध

785 KRT0664698
निर्वाचक का नाम : मंथिर जायसवाल
पिता का नाम: डमरू जायसवाल
मकान संख्या : 139
उम्र : 52 लिंग : पुरुष
फोटो उपलब्ध

786 KRT0664706
निर्वाचक का नाम : सुमित्राबाई जायसवाल
पति का नाम: मंथिरलाल जायसवाल
मकान संख्या : 139
उम्र : 43 लिंग : महिला
फोटो उपलब्ध

787 SFV2863645
निर्वाचक का नाम : सरिता जायसवाल
पति का नाम: भुवनेश्वर प्रसाद जायसवाल
मकान संख्या : 139
उम्र : 41 लिंग : महिला
फोटो उपलब्ध

788 SFV0949156
निर्वाचक का नाम : भुनेश्वर प्रसाद जायसवाल
पिता का नाम: नारायण जायसवाल
मकान संख्या : 139
उम्र : 38 लिंग : पुरुष
फोटो उपलब्ध

789 SFV0949164
निर्वाचक का नाम : ओमप्रकाश जायसवाल
पिता का नाम: नारायण जायसवाल
मकान संख्या : 139
उम्र : 36 लिंग : पुरुष
फोटो उपलब्ध

790 SFV2864148
निर्वाचक का नाम : सुख बाई जायसवाल
पति का नाम: ओम प्रकाश जायसवाल
मकान संख्या : 139
उम्र : 30 लिंग : महिला
फोटो उपलब्ध

791 SFV2924835
निर्वाचक का नाम : सुमन जायसवाल
पिता का नाम: मंथिर जायसवाल
मकान संख्या : 139
उम्र : 25 लिंग : महिला
फोटो उपलब्ध

792 SFV2630176
निर्वाचक का नाम : विरेन्द्र कुमार
पिता का नाम: मंथिर लाल जायसवाल
मकान संख्या : 139
उम्र : 23 लिंग : पुरुष
फोटो उपलब्ध

793 SFV2748663
निर्वाचक का नाम : मनीष कुमार
पिता का नाम: मंथिर लाल
मकान संख्या : 139
उम्र : 21 लिंग : पुरुष
फोटो उपलब्ध

794 SFV1481407
निर्वाचक का नाम : बलभद्रप्रसाद कलार
पिता का नाम: लक्ष्मीप्रसाद कलार
मकान संख्या : 140
उम्र : 46 लिंग : पुरुष
फोटो उपलब्ध

795 SFV1481415
निर्वाचक का नाम : अवध राम कलार
पिता का नाम: लक्ष्मीप्रसाद कलार
मकान संख्या : 140
उम्र : 44 लिंग : पुरुष
फोटो उपलब्ध

796 SFV1467281
निर्वाचक का नाम : चम्पाबाई जायसवाल
पति का नाम: बलभद्रप्रसाद जायसवाल
मकान संख्या : 140
उम्र : 41 लिंग : महिला
फोटो उपलब्ध

797 SFV1481423
निर्वाचक का नाम : पुष्पा बाई कलार
पति का नाम: अवधराम कलार
मकान संख्या : 140
उम्र : 41 लिंग : महिला
फोटो उपलब्ध

798 SFV2522282
निर्वाचक का नाम : सोनेश कुमार जयसवाल
पिता का नाम: बाल्बदरा जयसवाल
मकान संख्या : 140
उम्र : 29 लिंग : पुरुष
फोटो उपलब्ध

799 SFV2644714
निर्वाचक का नाम : खगेश कुमार
पिता का नाम: बालभद्र प्रसाद
मकान संख्या : 140
उम्र : 22 लिंग : पुरुष
फोटो उपलब्ध

800 SFV2644789
निर्वाचक का नाम : लोकेश जायसवाल
पिता का नाम: बलभद्र प्रसाद
मकान संख्या : 140
उम्र : 22 लिंग : पुरुष
फोटो उपलब्ध

801 SFV2859411
निर्वाचक का नाम : जय प्रकाश
पिता का नाम: अवध राम
मकान संख्या : 140
उम्र : 20 लिंग : पुरुष
फोटो उपलब्ध

802 SFV0949172
निर्वाचक का नाम : रामप्यारी जायसवाल
पति का नाम: लखनलाल जायसवाल
मकान संख्या : 140क
उम्र : 57 लिंग : महिला
फोटो उपलब्ध

803 KRT0664938
निर्वाचक का नाम : लखनलाल जायसवाल
पिता का नाम: घासीराम जायसवाल
मकान संख्या : 140क
उम्र : 56 लिंग : पुरुष
फोटो उपलब्ध

804 SFV0398040
निर्वाचक का नाम : हाफिजखां खान
पिता का नाम: कुदरतखां खान
मकान संख्या : 141क
उम्र : 54 लिंग : पुरुष
फोटो उपलब्ध

805 KRT0664953
निर्वाचक का नाम : जहुरनबी खान
पति का नाम: हाफिजखां खान
मकान संख्या : 141क
उम्र : 53 लिंग : महिला
फोटो उपलब्ध

806 KRT0664664
निर्वाचक का नाम : मुस्ताक खान
पिता का नाम: हाफिज खान
मकान संख्या : 141क
उम्र : 37 लिंग : पुरुष
फोटो उपलब्ध

807 SFV1651215
निर्वाचक का नाम : हकीम आलम खान
पिता का नाम: हाकिज खान
मकान संख्या : 141/क
उम्र : 31 लिंग : पुरुष
फोटो उपलब्ध

808 SFV1481431
निर्वाचक का नाम : मसूरन बी खान
पति का नाम: सुबेरातखां खान
मकान संख्या : 142
उम्र : 40 लिंग : महिला
फोटो उपलब्ध

809 SFV1481449
निर्वाचक का नाम : गुलजार खां खान
पिता का नाम: रमजानखां खान
मकान संख्या : 142
उम्र : 39 लिंग : पुरुष
फोटो उपलब्ध

810 SFV0398065
निर्वाचक का नाम : हजरत खान
पिता का नाम: गुलाम खॉ खान
मकान संख्या : 142
उम्र : 37 लिंग : पुरुष
फोटो उपलब्ध

811 SFV1481456
निर्वाचक का नाम : फरीदा खान
पति का नाम: हजरत खान खान
मकान संख्या : 142
उम्र : 35 लिंग : महिला
फोटो उपलब्ध

812 SFV3088044
निर्वाचक का नाम : मेहबूब आलम खान
पिता का नाम: गुलज़ार खान
मकान संख्या : 142
उम्र : 19 लिंग : पुरुष
फोटो उपलब्ध

813 KRT0664730
निर्वाचक का नाम : जैतुनबी खान
पति का नाम: चांद खां खान
मकान संख्या : 142क
उम्र : 79 लिंग : महिला
फोटो उपलब्ध

814 SFV1195577
निर्वाचक का नाम : मेहरूनिशा खान
पति का नाम: सलीम खान
मकान संख्या : 142 क
उम्र : 36 लिंग : महिला
फोटो उपलब्ध

815 SFV1481464
निर्वाचक का नाम : सतभावनबाई जायसवाल
पति का नाम: भगतूराम जायसवाल
मकान संख्या : 143
उम्र : 59 लिंग : महिला
फोटो उपलब्ध

816 SFV2355782
निर्वाचक का नाम : गौरी जायसवाल
पति का नाम: जयराम जायसवाल
मकान संख्या : 143/K
उम्र : 33 लिंग : महिला
फोटो उपलब्ध

817 SFV2748465
निर्वाचक का नाम : सरिता बाई जायसवाल
पति का नाम: चंदन लाल जायसवाल
मकान संख्या : 143 क
उम्र : 32 लिंग : महिला
फोटो उपलब्ध

818 SFV2748572
निर्वाचक का नाम : केवरा जायसवाल
पति का नाम: पूरन लाल जायसवाल
मकान संख्या : 143 क
उम्र : 32 लिंग : महिला
फोटो उपलब्ध

819 KRT0665067
निर्वाचक का नाम : कन्हैया जायसवाल
पिता का नाम: भगतराम जायसवाल
मकान संख्या : 143क
उम्र : 41 लिंग : पुरुष
फोटो उपलब्ध

820 SFV1651223
निर्वाचक का नाम : जयराम जायसवाल
पिता का नाम: भगतराम जायसवाल
मकान संख्या : 143/क
उम्र : 34 लिंग : पुरुष
फोटो उपलब्ध

821 SFV1481472
निर्वाचक का नाम : सुशीला जायसवाल
पति का नाम: भगतराम जायसवाल
मकान संख्या : 143 क
उम्र : 77 लिंग : महिला
फोटो उपलब्ध

822 KRT0664748
निर्वाचक का नाम : भगतूराम जायसवाल
पिता का नाम: ढूकूराम जायसवाल
मकान संख्या : 143 क
उम्र : 64 लिंग : पुरुष
फोटो उपलब्ध

823 SFV0949180
निर्वाचक का नाम : रामनाथ जायसवाल
पिता का नाम: ढूकूराम जायसवाल
मकान संख्या : 143 क
उम्र : 51 लिंग : पुरुष
फोटो उपलब्ध

824 SFV0949198
निर्वाचक का नाम : कुमारी जायसवाल
पति का नाम: रामनाथ जायसवाल
मकान संख्या : 143 क
उम्र : 46 लिंग : महिला
फोटो उपलब्ध

825 SFV1981935
निर्वाचक का नाम : गोमती बाई जायसवाल
पति का नाम: कन्हैया जायसवाल
मकान संख्या : 143 क
उम्र : 39 लिंग : महिला
फोटो उपलब्ध

826 SFV1195585
निर्वाचक का नाम : चंदन लाल जायसवाल
पिता का नाम: भगतू राम जायसवाल
मकान संख्या : 143 क
उम्र : 35 लिंग : पुरुष
फोटो उपलब्ध

827 MP/016/125/252040
निर्वाचक का नाम : अमृतबाई जायसवाल
पति का नाम: धरमलाल जायसवाल
मकान संख्या : 144
उम्र : 85 लिंग : महिला
फोटो उपलब्ध

828 KRT0665380
निर्वाचक का नाम : कातिकराम जायसवाल
पिता का नाम: धरमलाल जायसवाल
मकान संख्या : 144
उम्र : 53 लिंग : पुरुष
फोटो उपलब्ध

829 MP/016/125/252041
निर्वाचक का नाम : जानकीबाई जायसवाल
पति का नाम: कातिकराम जायसवाल
मकान संख्या : 144
उम्र : 46 लिंग : महिला
फोटो उपलब्ध

830 SFV3111606
निर्वाचक का नाम : परमिला जायसवाल
पिता का नाम: कार्तिक राम जायसवाल
मकान संख्या : 144
उम्र : 25 लिंग : महिला
फोटो उपलब्ध

831 SFV3111663
निर्वाचक का नाम : निर्मला जायसवाल
पिता का नाम: कार्तिक राम जायसवाल
मकान संख्या : 144
उम्र : 22 लिंग : महिला
फोटो उपलब्ध

832 SFV1481480
निर्वाचक का नाम : अमृतलाल बरेठ
पिता का नाम: जगत राम बरेठ
मकान संख्या : 145
उम्र : 77 लिंग : पुरुष
फोटो उपलब्ध

833 KRT0664870
निर्वाचक का नाम : सादोबाई बरेठ
पति का नाम: मिलनबाई बरेठ
मकान संख्या : 145
उम्र : 49 लिंग : महिला
फोटो उपलब्ध

834 SFV1481498
निर्वाचक का नाम : मिलनप्रसाद बरेठ
पिता का नाम: अमृतलाल बरेठ
मकान संख्या : 145
उम्र : 49 लिंग : पुरुष
फोटो उपलब्ध

835 SFV1889096
निर्वाचक का नाम : धनी राम बरेठ
पिता का नाम: अमृत लाल बरेठ
मकान संख्या : 145
उम्र : 36 लिंग : पुरुष
फोटो उपलब्ध

836 SFV0949230
निर्वाचक का नाम : मनीराम बरेठ
पिता का नाम: अमृतलाल बरेठ
मकान संख्या : 145
उम्र : 36 लिंग : पुरुष
फोटो उपलब्ध

837 SFV2914885
निर्वाचक का नाम : सेवती बरेठ
पति का नाम: मनी राम बरेठ
मकान संख्या : 145
उम्र : 30 लिंग : महिला
फोटो उपलब्ध

838 SFV1779198
निर्वाचक का नाम : वेदमती सिदार
पति का नाम: नान्हू सिदार सिदार
मकान संख्या : 146
उम्र : 61 लिंग : महिला
फोटो उपलब्ध

839 SFV1195593
निर्वाचक का नाम : बिशु सिदार
पिता का नाम: अन्तूराम सिदार
मकान संख्या : 146
उम्र : 56 लिंग : पुरुष
फोटो उपलब्ध

840 SFV1195601
निर्वाचक का नाम : फिरतीनबाई सिदार
पति का नाम: बिशु सिदार
मकान संख्या : 146
उम्र : 55 लिंग : महिला
फोटो उपलब्ध

841 KRT0666818
निर्वाचक का नाम : सुरेश कुमार सिदार
पिता का नाम: नान्हू सिदार सिदार
मकान संख्या : 146
उम्र : 38 लिंग : पुरुष
फोटो उपलब्ध

842 SFV1195627
निर्वाचक का नाम : नेहा सिदार
पति का नाम: सुरेश कुमार सिदार
मकान संख्या : 146
उम्र : 38 लिंग : महिला
फोटो उपलब्ध

843 SFV2922763
निर्वाचक का नाम : उमा शंकर
पिता का नाम: बिरजू सिदार
मकान संख्या : 146
उम्र : 25 लिंग : पुरुष
फोटो उपलब्ध

844 SFV2748903
निर्वाचक का नाम : लवेश कुमार सिदार
पिता का नाम: सुरेश कुमार सिदार
मकान संख्या : 146
उम्र : 21 लिंग : पुरुष
फोटो उपलब्ध

845 SFV3111697
निर्वाचक का नाम : बबिता
पिता का नाम: बिस्सु सिदार
मकान संख्या : 146
उम्र : 20 लिंग : महिला
फोटो उपलब्ध

846 MP/016/125/252042
निर्वाचक का नाम : कुंजराम बंजारा
पिता का नाम: फुलसिंह बंजारा
मकान संख्या : 148
उम्र : 61 लिंग : पुरुष
फोटो उपलब्ध

847 SFV0949248
निर्वाचक का नाम : मोंगराबाई बंजारा
पति का नाम: कुंजराम बंजारा
मकान संख्या : 148
उम्र : 51 लिंग : महिला
फोटो उपलब्ध

848 SFV2960987
निर्वाचक का नाम : विक्रांत नायक
पिता का नाम: कुंज राम नायक
मकान संख्या : 148
उम्र : 40 लिंग : पुरुष
फोटो उपलब्ध

849 SFV0398107
निर्वाचक का नाम : नाजिया बेगम खान
पति का नाम: गुलजार खान खान
मकान संख्या : 148
उम्र : 37 लिंग : महिला
फोटो उपलब्ध

850 SFV1598549
निर्वाचक का नाम : शशिकांत नायक
पिता का नाम: कुंजराम नायक
मकान संख्या : 148
उम्र : 35 लिंग : पुरुष
फोटो उपलब्ध

851 SFV2961837
निर्वाचक का नाम : किरण नायक
पति का नाम: विक्रांत नायक
मकान संख्या : 148
उम्र : 26 लिंग : महिला
फोटो उपलब्ध

852 SFV0949289
निर्वाचक का नाम : राधाबाई बंजारा
पति का नाम: साधराम बंजारा
मकान संख्या : 150
उम्र : 77 लिंग : महिला
फोटो उपलब्ध

853 SFV0949297
निर्वाचक का नाम : संतोषकुमार बंजारा
पिता का नाम: साधराम बंजारा
मकान संख्या : 150
उम्र : 47 लिंग : पुरुष
फोटो उपलब्ध

854 SFV0949305
निर्वाचक का नाम : सावित्रीबाई बंजारा
पति का नाम: संतोषकुमार बंजारा
मकान संख्या : 150
उम्र : 47 लिंग : महिला
फोटो उपलब्ध

855 SFV2707974
निर्वाचक का नाम : करन
पिता का नाम: संतोष कुमार बंजारा
मकान संख्या : 150
उम्र : 22 लिंग : पुरुष
फोटो उपलब्ध

856 SFV2849503
निर्वाचक का नाम : खुशी
पिता का नाम: संतोष कुमार बंजारा
मकान संख्या : 150
उम्र : 20 लिंग : महिला
फोटो उपलब्ध

857 SFV1598556
निर्वाचक का नाम : रेशमलाल यादव
पिता का नाम: मोहनलाल यादव
मकान संख्या : 151
उम्र : 63 लिंग : पुरुष
फोटो उपलब्ध

858 SFV1260975
निर्वाचक का नाम : ननकीनोनी यादव
पति का नाम: रेशमलाल यादव
मकान संख्या : 151
उम्र : 60 लिंग : महिला
फोटो उपलब्ध

859 SFV1481506
निर्वाचक का नाम : जानकीबाई यादव
पिता का नाम: श्याम यादव
मकान संख्या : 151
उम्र : 53 लिंग : पुरुष
फोटो उपलब्ध

860 SFV0949313
निर्वाचक का नाम : हेमलाल यादव
पिता का नाम: मोहनलाल यादव
मकान संख्या : 151
उम्र : 50 लिंग : पुरुष
फोटो उपलब्ध

861 SFV0949321
निर्वाचक का नाम : राजकुमारी यादव
पति का नाम: हेमलाल यादव
मकान संख्या : 151
उम्र : 39 लिंग : महिला
फोटो उपलब्ध

862 SFV1260991
निर्वाचक का नाम : मनीराम यादव
पिता का नाम: रेशमलाल यादव
मकान संख्या : 151
उम्र : 35 लिंग : पुरुष
फोटो उपलब्ध

863 SFV1779206
निर्वाचक का नाम : अजयकुमार यादव
पिता का नाम: श्याम यादव
मकान संख्या : 151
उम्र : 35 लिंग : पुरुष
फोटो उपलब्ध

864 SFV2327161
निर्वाचक का नाम : रामेश्वर
पिता का नाम: हेमलाल
मकान संख्या : 151
उम्र : 28 लिंग : पुरुष
फोटो उपलब्ध

865 SFV2354165
निर्वाचक का नाम : संजय कुमार यादव
पिता का नाम: रेशम लाल यादव
मकान संख्या : 151
उम्र : 27 लिंग : पुरुष
फोटो उपलब्ध

866 SFV2325785
निर्वाचक का नाम : प्रेमलाल
पिता का नाम: कृष्ण कन्हैया
मकान संख्या : 154
उम्र : 27 लिंग : पुरुष
फोटो उपलब्ध

867 SFV1889104
निर्वाचक का नाम : रजनीकांत बंजारा
पिता का नाम: कुन्जराम बंजारा
मकान संख्या : 210
उम्र : 31 लिंग : पुरुष
फोटो उपलब्ध

868 SFV2809267
निर्वाचक का नाम : सरिता बरेठ
पति का नाम: धनंजय बरेठ
मकान संख्या : मकान नंबर 145
उम्र : 33 लिंग : महिला
फोटो उपलब्ध

869 SFV2113728
निर्वाचक का नाम : शेषशंकर संवरा
पिता का नाम: मंगल सिंह संवरा
मकान संख्या : 127
उम्र : 29 लिंग : पुरुष
फोटो उपलब्ध

870 SFV1481514
निर्वाचक का नाम : लीला बाई पटेल
पति का नाम: शोभानाथ पटेल
मकान संख्या : 134 क
उम्र : 38 लिंग : महिला
फोटो उपलब्ध

871 SFV1481522
निर्वाचक का नाम : रम्भा पटेल
पति का नाम: ताराचंद पटेल
मकान संख्या : 134 क
उम्र : 36 लिंग : महिला
फोटो उपलब्ध

872 SFV1195635
निर्वाचक का नाम : पुरन लाल जायसवाल
पिता का नाम: भगतु राम जायसवाल
मकान संख्या : 143 क
उम्र : 33 लिंग : पुरुष
फोटो उपलब्ध

873 SFV0398149
निर्वाचक का नाम : चंदनबाई चन्द्रा
पति का नाम: जीवनलाल चन्द्रा
मकान संख्या : 152
उम्र : 54 लिंग : महिला
फोटो उपलब्ध

874 KRT0666149
निर्वाचक का नाम : रामकुमार चन्द्रा
पिता का नाम: रूपचंद चन्द्रा
मकान संख्या : 153
उम्र : 55 लिंग : पुरुष
फोटो उपलब्ध

875 SFV0949354
निर्वाचक का नाम : रामगोपाल चंद्रा
पिता का नाम: रूपसिंह च्रद्रा चंद्रा
मकान संख्या : 153
उम्र : 51 लिंग : पुरुष
फोटो उपलब्ध

876 MP/016/125/252044
निर्वाचक का नाम : बंद्रिकाबाई चन्द्रा
पति का नाम: रामकुमार चन्द्रा
मकान संख्या : 153
उम्र : 50 लिंग : महिला
फोटो उपलब्ध

877 SFV2849222
निर्वाचक का नाम : हेमा चंद्रा
पिता का नाम: राम कुमार चंद्रा
मकान संख्या : 153
उम्र : 30 लिंग : महिला
फोटो उपलब्ध

878 SFV0949370
निर्वाचक का नाम : कृष्णकन्हैया चन्द्रा
पिता का नाम: बोधीराम चंद्रा
मकान संख्या : 154
उम्र : 57 लिंग : पुरुष
फोटो उपलब्ध

879 SFV0949388
निर्वाचक का नाम : रथबाई चन्द्रा
पति का नाम: कृष्णकन्हैया चंद्रा
मकान संख्या : 154
उम्र : 54 लिंग : महिला
फोटो उपलब्ध

880 SFV2960250
निर्वाचक का नाम : संगीता चन्द्रा
पिता का नाम: कृष्ण कन्हैया चन्द्रा
मकान संख्या : 154
उम्र : 21 लिंग : महिला
फोटो उपलब्ध

881 SFV2522274
निर्वाचक का नाम : कन्हैया लाल यादव
अन्य: रवि प्रसाद यादव
मकान संख्या : 155
उम्र : 43 लिंग : पुरुष
फोटो उपलब्ध

882 SFV2522266
निर्वाचक का नाम : श्री मती गीता बाई यादव
अन्य: रवि प्रसाद यादव
मकान संख्या : 155
उम्र : 36 लिंग : महिला
फोटो उपलब्ध

883 SFV1195643
निर्वाचक का नाम : रवि प्रसाद यादव
पिता का नाम: विशाल यादव
मकान संख्या : 155
उम्र : 35 लिंग : पुरुष
फोटो उपलब्ध

884 SFV2848133
निर्वाचक का नाम : रमेश कुमार यादव
अन्य: रवि प्रसाद यादव
मकान संख्या : 155
उम्र : 26 लिंग : पुरुष
फोटो उपलब्ध

885 SFV2848067
निर्वाचक का नाम : नैना
पति का नाम: रवि प्रसाद यादव
मकान संख्या : 155
उम्र : 22 लिंग : महिला
फोटो उपलब्ध

886 SFV0949396
निर्वाचक का नाम : भोजराम चौहान
पिता का नाम: भीखनप्रसाद चौहान
मकान संख्या : 156
उम्र : 47 लिंग : पुरुष
फोटो उपलब्ध

887 SFV0949404
निर्वाचक का नाम : नेतराम चौहान
पिता का नाम: भीखम चौहान
मकान संख्या : 156
उम्र : 39 लिंग : पुरुष
फोटो उपलब्ध

888 SFV0949412
निर्वाचक का नाम : कौशिल्या चौहान
पति का नाम: भोजराम चौहान
मकान संख्या : 156
उम्र : 38 लिंग : महिला
फोटो उपलब्ध

889 SFV2848430
निर्वाचक का नाम : करन कुमार चौहान
पिता का नाम: भोज राम चौहान
मकान संख्या : 156
उम्र : 24 लिंग : पुरुष
फोटो उपलब्ध

890 SFV2938751
निर्वाचक का नाम : अनिल चौहान
पिता का नाम: भोज राम चौहान
मकान संख्या : 156
उम्र : 21 लिंग : पुरुष
फोटो उपलब्ध

891 KRT0665406
निर्वाचक का नाम : घसियाराम यादव
पिता का नाम: धरमलाल यादव
मकान संख्या : 158
उम्र : 57 लिंग : पुरुष
फोटो उपलब्ध

892 KRT0665521
निर्वाचक का नाम : साधकुमारी यादव
पति का नाम: घसियाराम यादव
मकान संख्या : 158
उम्र : 55 लिंग : महिला
फोटो उपलब्ध

893 KRT0665539
निर्वाचक का नाम : मुरारी यादव
पिता का नाम: धरमलाल यादव
मकान संख्या : 158
उम्र : 55 लिंग : पुरुष
फोटो उपलब्ध

894 KRT0665547
निर्वाचक का नाम : सूरज बाई यादव
पति का नाम: मुरारीलाल यादव
मकान संख्या : 158
उम्र : 42 लिंग : महिला
फोटो उपलब्ध

895 SFV2978260
निर्वाचक का नाम : लक्ष्मण यादव
पिता का नाम: घसिया राम यादव
मकान संख्या : 158
उम्र : 30 लिंग : पुरुष
फोटो उपलब्ध

896 SFV2978542
निर्वाचक का नाम : प्रीति कुमारी यादव
पति का नाम: लक्ष्मण लाल यादव
मकान संख्या : 158
उम्र : 21 लिंग : महिला
फोटो उपलब्ध

897 SFV3090628
निर्वाचक का नाम : तनू यादव
पिता का नाम: घसिया राम यादव
मकान संख्या : 158
उम्र : 19 लिंग : महिला
फोटो उपलब्ध

898 SFV1481530
निर्वाचक का नाम : फिरूलाल जायसवाल
पिता का नाम: लैनूराम जायसवाल
मकान संख्या : 159
उम्र : 59 लिंग : पुरुष
फोटो उपलब्ध

899 SFV1481548
निर्वाचक का नाम : नमोबाई जायसवाल
पति का नाम: फिरूलाल जायसवाल
मकान संख्या : 159
उम्र : 57 लिंग : महिला
फोटो उपलब्ध

900 SFV0949420
निर्वाचक का नाम : कैलाश प्रसाद जायसवाल
पिता का नाम: फिरू लाल जायसवाल
मकान संख्या : 159
उम्र : 35 लिंग : पुरुष
फोटो उपलब्ध

901 SFV1481555
निर्वाचक का नाम : सेवतीबाई जायसवाल
पिता का नाम: फिरूलाल जायसवाल
मकान संख्या : 159
उम्र : 35 लिंग : महिला
फोटो उपलब्ध

902 SFV1481563
निर्वाचक का नाम : राकेश कुमार जायसवाल
पिता का नाम: फिरू लाल जायसवाल
मकान संख्या : 159
उम्र : 34 लिंग : पुरुष
फोटो उपलब्ध

903 SFV2450930
निर्वाचक का नाम : बबिता जायसवाल
पति का नाम: कैलाश जायसवाल
मकान संख्या : 159
उम्र : 34 लिंग : महिला
फोटो उपलब्ध

904 SFV1375641
निर्वाचक का नाम : रामाश्रय जायसवाल
पिता का नाम: फिरूलाल जायसवाल
मकान संख्या : 159
उम्र : 33 लिंग : पुरुष
फोटो उपलब्ध

905 SFV2355931
निर्वाचक का नाम : डिलेश्वरी जायसवाल
पति का नाम: रामाश्राय जायसवाल
मकान संख्या : 159
उम्र : 33 लिंग : महिला
फोटो उपलब्ध

906 SFV2451151
निर्वाचक का नाम : मीरा बाई जायसवाल
पति का नाम: राकेश कुमार जायसवाल
मकान संख्या : 159
उम्र : 31 लिंग : महिला
फोटो उपलब्ध

907 SFV2725943
निर्वाचक का नाम : दीपिका जायसवाल
पति का नाम: कैलाश प्रसाद जायसवाल
मकान संख्या : 159
उम्र : 30 लिंग : महिला
फोटो उपलब्ध

908 KRT0665620
निर्वाचक का नाम : त्रिनाथ श्रीवास
पिता का नाम: दिलवरप्रसाद श्रीवास
मकान संख्या : 160
उम्र : 54 लिंग : पुरुष
फोटो उपलब्ध

909 KRT0665638
निर्वाचक का नाम : रतनबाई श्रीवास
पति का नाम: त्रिनाथ श्रीवास
मकान संख्या : 160
उम्र : 50 लिंग : महिला
फोटो उपलब्ध

910 SFV2325843
निर्वाचक का नाम : कान्तिप्रसाद
पिता का नाम: त्रिनाथ
मकान संख्या : 160
उम्र : 29 लिंग : पुरुष
फोटो उपलब्ध

911 SFV2708873
निर्वाचक का नाम : कामिनी श्रीवास
पिता का नाम: त्रिनाथ श्रीवास
मकान संख्या : 160
उम्र : 21 लिंग : महिला
फोटो उपलब्ध

912 KRT0665646
निर्वाचक का नाम : फिरूलाल साहू
पिता का नाम: कांशीप्रसाद साहू
मकान संख्या : 161
उम्र : 55 लिंग : पुरुष
फोटो उपलब्ध

913 KRT0665653
निर्वाचक का नाम : पितरबाई साहू
पति का नाम: फिरूलाल साहू
मकान संख्या : 161
उम्र : 53 लिंग : महिला
फोटो उपलब्ध

914 KRT0665661
निर्वाचक का नाम : घासीराम साहू
पिता का नाम: काशीप्रसाद साहू
मकान संख्या : 161
उम्र : 40 लिंग : पुरुष
फोटो उपलब्ध

915 SFV1481571
निर्वाचक का नाम : लताबाई साहू
पति का नाम: घासीराम साहू
मकान संख्या : 161
उम्र : 36 लिंग : महिला
फोटो उपलब्ध

916 SFV2355584
निर्वाचक का नाम : परमेश्वर लाल साहू
पिता का नाम: फिरुलाल साहू
मकान संख्या : 161
उम्र : 28 लिंग : पुरुष
फोटो उपलब्ध

917 SFV2417624
निर्वाचक का नाम : अजय कुमार साहू
पिता का नाम: अशोक कुमार साहू
मकान संख्या : 162
उम्र : 26 लिंग : पुरुष
फोटो उपलब्ध

918 SFV2417632
निर्वाचक का नाम : लक्ष्मीन साहू
पिता का नाम: अशोक कुमार साहू
मकान संख्या : 162
उम्र : 25 लिंग : महिला
फोटो उपलब्ध

919 SFV2644698
निर्वाचक का नाम : संतोषी साहू
पिता का नाम: अशोक कुमार साहू
मकान संख्या : 162/के
उम्र : 22 लिंग : महिला
फोटो उपलब्ध

920 KRT0665679
निर्वाचक का नाम : अशोककुमार साहू
पिता का नाम: लैनू साहू
मकान संख्या : 162क
उम्र : 46 लिंग : पुरुष
फोटो उपलब्ध

921 SFV0949438
निर्वाचक का नाम : गनेशीबाई साहू
पति का नाम: अशोककुमार साहू
मकान संख्या : 162क
उम्र : 42 लिंग : महिला
फोटो उपलब्ध

922 KRT0665562
निर्वाचक का नाम : समारूलाल सिदार
पिता का नाम: बरतलाल सिदार
मकान संख्या : 163
उम्र : 54 लिंग : पुरुष
फोटो उपलब्ध

923 KRT0665570
निर्वाचक का नाम : वृंदाबाई सिदार
पति का नाम: समारूलाल सिदार
मकान संख्या : 163
उम्र : 52 लिंग : महिला
फोटो उपलब्ध

924 SFV2355709
निर्वाचक का नाम : सुनीता सिदार
पिता का नाम: समारू लाल सिदार
मकान संख्या : 163
उम्र : 26 लिंग : महिला
फोटो उपलब्ध

925 SFV2641892
निर्वाचक का नाम : विजयकुमार सिदर सिदर
माता का नाम: विर्न्द्रबाई सिदर
मकान संख्या : 163
उम्र : 22 लिंग : पुरुष
फोटो उपलब्ध

926 KRT0665836
निर्वाचक का नाम : भीमसिंह सिदार
पिता का नाम: अरथराम सिदार
मकान संख्या : 164
उम्र : 62 लिंग : पुरुष
फोटो उपलब्ध

927 KRT0665414
निर्वाचक का नाम : फुलकुमारी सिदार
पति का नाम: भीमसिंह सिदार
मकान संख्या : 164
उम्र : 59 लिंग : महिला
फोटो उपलब्ध

928 SFV0949446
निर्वाचक का नाम : रामसिंह सिदार
पिता का नाम: भीमसिंह सिदार
मकान संख्या : 164
उम्र : 35 लिंग : पुरुष
फोटो उपलब्ध

929 SFV1795574
निर्वाचक का नाम : कंवल सिंह
पिता का नाम: भीम सिंह
मकान संख्या : 164
उम्र : 35 लिंग : पुरुष
फोटो उपलब्ध

930 SFV2880623
निर्वाचक का नाम : रुकमणि सिदार
पति का नाम: राम सिंग सिदार
मकान संख्या : 164
उम्र : 30 लिंग : महिला
फोटो उपलब्ध

931 SFV0949453
निर्वाचक का नाम : कपिलबाई चौहान
पति का नाम: पिलादाऊ चौहान
मकान संख्या : 165
उम्र : 82 लिंग : महिला
फोटो उपलब्ध

932 SFV0949461
निर्वाचक का नाम : संतोष कुमार चौहान
पिता का नाम: पीलादाउ चौहान
मकान संख्या : 165
उम्र : 34 लिंग : पुरुष
फोटो उपलब्ध

933 SFV1981943
निर्वाचक का नाम : होलिका चौहान
पति का नाम: संतोष कुमार चौहान
मकान संख्या : 165
उम्र : 34 लिंग : महिला
फोटो उपलब्ध

934 SFV1981950
निर्वाचक का नाम : अजय कुमार चौहान
पिता का नाम: पीलादाउ चौहान
मकान संख्या : 165
उम्र : 30 लिंग : पुरुष
फोटो उपलब्ध

935 SFV0949487
निर्वाचक का नाम : घसनीन पटेल
पति का नाम: संतराम पटेल
मकान संख्या : 166
उम्र : 69 लिंग : महिला
फोटो उपलब्ध

936 SFV0949495
निर्वाचक का नाम : अमृतलाल पटेल
पिता का नाम: संतराम पटेल
मकान संख्या : 166
उम्र : 51 लिंग : पुरुष
फोटो उपलब्ध

937 SFV0949503
निर्वाचक का नाम : गंगा प्रसाद पटेल
पिता का नाम: संतराम पटेल
मकान संख्या : 166
उम्र : 49 लिंग : पुरुष
फोटो उपलब्ध

938 SFV2446714
निर्वाचक का नाम : प्रेम बाई पटेल
पति का नाम: गंगा प्रसाद पटेल
मकान संख्या : 166
उम्र : 48 लिंग : महिला
फोटो उपलब्ध

939 SFV0949511
निर्वाचक का नाम : पदमाबाई पटेल
पति का नाम: अमृतलाल पटेल
मकान संख्या : 166
उम्र : 44 लिंग : महिला
फोटो उपलब्ध

940 KRT0665687
निर्वाचक का नाम : सीरमति पटेल
पति का नाम: शिवकुमार पटेल
मकान संख्या : 166
उम्र : 39 लिंग : महिला
फोटो उपलब्ध

941 SFV0949529
निर्वाचक का नाम : तिहारु पटेल
पिता का नाम: संतराम पटेल
मकान संख्या : 166
उम्र : 39 लिंग : पुरुष
फोटो उपलब्ध

942 SFV0949537
निर्वाचक का नाम : सेवतीबाई पटेल
पति का नाम: तिहारु पटेल
मकान संख्या : 166
उम्र : 37 लिंग : महिला
फोटो उपलब्ध

943 SFV0949545
निर्वाचक का नाम : शिवकुमार पटेल
पिता का नाम: संतराम पटेल
मकान संख्या : 166
उम्र : 36 लिंग : पुरुष
फोटो उपलब्ध

944 SFV0949552
निर्वाचक का नाम : केशर कुमार पटेल
पिता का नाम: संतराम पटेल
मकान संख्या : 166
उम्र : 35 लिंग : पुरुष
फोटो उपलब्ध

945 SFV1195668
निर्वाचक का नाम : व्यास कुमार पटेल
पिता का नाम: संतराम पटेल
मकान संख्या : 166
उम्र : 34 लिंग : पुरुष
फोटो उपलब्ध

946 SFV2446730
निर्वाचक का नाम : गीतु कुमारी पटेल
पिता का नाम: गंगा प्रसाद पटेल
मकान संख्या : 166
उम्र : 34 लिंग : महिला
फोटो उपलब्ध

947 SFV2446722
निर्वाचक का नाम : अजय कुमार पटेल
पिता का नाम: गंगा प्रसाद पटेल
मकान संख्या : 166
उम्र : 30 लिंग : पुरुष
फोटो उपलब्ध

948 SFV2446748
निर्वाचक का नाम : विजय कुमार पटेल
पिता का नाम: गंगा प्रसाद पटेल
मकान संख्या : 166
उम्र : 28 लिंग : पुरुष
फोटो उपलब्ध

949 SFV2446698
निर्वाचक का नाम : संतोषी पटेल
पति का नाम: अजय कुमार पटेल
मकान संख्या : 166
उम्र : 27 लिंग : महिला
फोटो उपलब्ध

950 SFV2355766
निर्वाचक का नाम : संजय कुमार पटेल
पिता का नाम: अमृत लाल पटेल
मकान संख्या : 166
उम्र : 26 लिंग : पुरुष
फोटो उपलब्ध

951 SFV3077419
निर्वाचक का नाम : दीपक कुमार पटेल
पिता का नाम: तिहारू राम पटेल
मकान संख्या : 166
उम्र : 22 लिंग : पुरुष
फोटो उपलब्ध

952 SFV3077559
निर्वाचक का नाम : रामेश्वर कुमार
माता का नाम: पद्मा बाई
मकान संख्या : 166
उम्र : 19 लिंग : पुरुष
फोटो उपलब्ध

953 SFV0949560
निर्वाचक का नाम : हीरामति चौहान
पति का नाम: टेटकुराम पटेल
मकान संख्या : 167
उम्र : 68 लिंग : महिला
फोटो उपलब्ध

954 SFV0949578
निर्वाचक का नाम : सतन चौहान
पिता का नाम: टोपीराम चौहान
मकान संख्या : 167
उम्र : 49 लिंग : पुरुष
फोटो उपलब्ध

955 SFV0949586
निर्वाचक का नाम : शौकीनबाई चौहान
पति का नाम: संतन चौहान
मकान संख्या : 167
उम्र : 46 लिंग : महिला
फोटो उपलब्ध

956 KRT0665695
निर्वाचक का नाम : प्रेमबाई चौहान
पिता का नाम: टेटकूराम चौहान
मकान संख्या : 167
उम्र : 41 लिंग : महिला
फोटो उपलब्ध

957 SFV0949594
निर्वाचक का नाम : अनुपराम चौहान
पिता का नाम: टेटकूराम चौहान
मकान संख्या : 167
उम्र : 39 लिंग : पुरुष
फोटो उपलब्ध

958 SFV0949602
निर्वाचक का नाम : लक्ष्मीबाई चौहान
पति का नाम: अनुपराम चौहान
मकान संख्या : 167
उम्र : 37 लिंग : महिला
फोटो उपलब्ध

959 SFV0949610
निर्वाचक का नाम : मनीराम चौहान
पिता का नाम: टेटकूराम चौहान
मकान संख्या : 167
उम्र : 34 लिंग : पुरुष
फोटो उपलब्ध

960 SFV1981968
निर्वाचक का नाम : राजेश्वर प्रसाद चौहान
पिता का नाम: संतन चौहान
मकान संख्या : 167
उम्र : 33 लिंग : पुरुष
फोटो उपलब्ध

961 SFV2630408
निर्वाचक का नाम : बीना चौहान
पति का नाम: राजेश्वर प्रसाद चौहान
मकान संख्या : 167
उम्र : 33 लिंग : महिला
फोटो उपलब्ध

962 SFV2535656
निर्वाचक का नाम : कुमारी आरती चौहान
माता का नाम: प्रेम बाई चौहान
मकान संख्या : 167
उम्र : 25 लिंग : महिला
फोटो उपलब्ध

963 SFV3090545
निर्वाचक का नाम : उदय कुमार चौहान
पिता का नाम: अनुप राम चौहान
मकान संख्या : 167
उम्र : 24 लिंग : पुरुष
फोटो उपलब्ध

964 SFV3080900
निर्वाचक का नाम : धनेश्वर चौहान
माता का नाम: लक्ष्मी बाई चौहान
मकान संख्या : 167
उम्र : 20 लिंग : पुरुष
फोटो उपलब्ध

965 SFV2355683
निर्वाचक का नाम : सुशीला चौहान
पिता का नाम: संतन चौहान
मकान संख्या : 167
उम्र : 27 लिंग : महिला
फोटो उपलब्ध

966 KRT0665729
निर्वाचक का नाम : माखनलाल चौहान
पिता का नाम: संतराम चौहान
मकान संख्या : 168
उम्र : 71 लिंग : पुरुष
फोटो उपलब्ध

967 KRT0666040
निर्वाचक का नाम : नोनीबाई चौहान
पति का नाम: माखनलाल चौहान
मकान संख्या : 168
उम्र : 69 लिंग : महिला
फोटो उपलब्ध

968 SFV1195718
निर्वाचक का नाम : विजेन्द्र चौहान
पिता का नाम: माखनलाल चौहान
मकान संख्या : 168
उम्र : 50 लिंग : पुरुष
फोटो उपलब्ध

969 SFV0949636
निर्वाचक का नाम : मीराबाई चौहान
पति का नाम: विजेंद्रकुमार चौहान
मकान संख्या : 168
उम्र : 47 लिंग : महिला
फोटो उपलब्ध

970 SFV0949644
निर्वाचक का नाम : सुरेंद्र कुमार चौहान
पिता का नाम: माखनलाल चौहान
मकान संख्या : 168
उम्र : 44 लिंग : पुरुष
फोटो उपलब्ध

971 SFV0949651
निर्वाचक का नाम : श्यामकुमार चौहान
पिता का नाम: माखनलाल चौहान
मकान संख्या : 168
उम्र : 39 लिंग : पुरुष
फोटो उपलब्ध

972 SFV0949669
निर्वाचक का नाम : दिलीप कुमार चौहान
पिता का नाम: माखनलाल चौहान
मकान संख्या : 168
उम्र : 38 लिंग : पुरुष
फोटो उपलब्ध

973 SFV1195726
निर्वाचक का नाम : राजकुमारी चौहान
पति का नाम: श्याम कुमार चौहान
मकान संख्या : 168
उम्र : 37 लिंग : महिला
फोटो उपलब्ध

974 SFV0949677
निर्वाचक का नाम : शारदा चौहान
पति का नाम: दिलीप कुमार चौहान
मकान संख्या : 168
उम्र : 37 लिंग : महिला
फोटो उपलब्ध

975 SFV0949685
निर्वाचक का नाम : अखिलेन्द्र चौहान
पिता का नाम: माखनलाल चौहान
मकान संख्या : 168
उम्र : 36 लिंग : पुरुष
फोटो उपलब्ध

976 SFV2355824
निर्वाचक का नाम : संजय कुमार चौहान
पिता का नाम: माखन लाल चौहान
मकान संख्या : 168
उम्र : 32 लिंग : पुरुष
फोटो उपलब्ध

977 SFV2616134
निर्वाचक का नाम : सत्यम कुमार
पिता का नाम: बिजेंद्र कुमार चौहान
मकान संख्या : 168
उम्र : 26 लिंग : पुरुष
फोटो उपलब्ध

978 SFV2616027
निर्वाचक का नाम : दिपक कुमार
पिता का नाम: सुरेंद्र कुमार चौहान
मकान संख्या : 168
उम्र : 23 लिंग : पुरुष
फोटो उपलब्ध

979 SFV2616100
निर्वाचक का नाम : मुकेश कुमार
पिता का नाम: श्याम कुमार चौहान
मकान संख्या : 168
उम्र : 23 लिंग : पुरुष
फोटो उपलब्ध

980 SFV2724219
निर्वाचक का नाम : खुशबू चौहान
पिता का नाम: बिजेंद्र चौहान
मकान संख्या : 168
उम्र : 21 लिंग : महिला
फोटो उपलब्ध

981 SFV2848018
निर्वाचक का नाम : नमन कुमार चौहान
पिता का नाम: दिलीप कुमार चौहान
मकान संख्या : 168
उम्र : 20 लिंग : पुरुष
फोटो उपलब्ध

982 SFV2724821
निर्वाचक का नाम : कांती महंत
पति का नाम: हेम दास महंत
मकान संख्या : 169
उम्र : 31 लिंग : महिला
फोटो उपलब्ध

983 SFV2724896
निर्वाचक का नाम : पूजा महंत
पति का नाम: मणि दास महंत
मकान संख्या : 169
उम्र : 30 लिंग : महिला
फोटो उपलब्ध

984 SFV0949701
निर्वाचक का नाम : समुंदरबाई चौहान
पति का नाम: तीजराम चौहान
मकान संख्या : 169ख
उम्र : 76 लिंग : महिला
फोटो उपलब्ध

985 SFV1261023
निर्वाचक का नाम : शोभादास मानिकपुरी
पिता का नाम: बैगादास मानिकपुरी
मकान संख्या : 169क
उम्र : 57 लिंग : पुरुष
फोटो उपलब्ध

986 SFV0995514
निर्वाचक का नाम : कौशिल्याबाई मानिकपुरी
पति का नाम: शोभादास मानिकपुरी
मकान संख्या : 169क
उम्र : 55 लिंग : महिला
फोटो उपलब्ध

987 SFV1261007
निर्वाचक का नाम : देव प्रसाद महंत
पिता का नाम: शोभादास महंत
मकान संख्या : 169 क
उम्र : 39 लिंग : पुरुष
फोटो उपलब्ध

988 SFV1261015
निर्वाचक का नाम : श्याम बाई महंत
पति का नाम: देव प्रसाद महंत
मकान संख्या : 169 क
उम्र : 38 लिंग : महिला
फोटो उपलब्ध

989 SFV0949719
निर्वाचक का नाम : हिम्मत लाल चौहान
पिता का नाम: तीजराम चौहान
मकान संख्या : 169ख
उम्र : 36 लिंग : पुरुष
फोटो उपलब्ध

990 SFV1651231
निर्वाचक का नाम : मणिदास महंत
पिता का नाम: शोभादास महंत
मकान संख्या : 169/क
उम्र : 32 लिंग : पुरुष
फोटो उपलब्ध

991 SFV1651249
निर्वाचक का नाम : नरेन्द्रकुमार महंत
पिता का नाम: शोभादास महंत
मकान संख्या : 169/क
उम्र : 31 लिंग : पुरुष
फोटो उपलब्ध

992 SFV1195700
निर्वाचक का नाम : हेमदास महंत
पिता का नाम: शोभादास महंत
मकान संख्या : 169 क
उम्र : 36 लिंग : पुरुष
फोटो उपलब्ध

993 SFV0949693
निर्वाचक का नाम : छबिलाल चौहान
पिता का नाम: तीजराम चौहान
मकान संख्या : 169/ख
उम्र : 40 लिंग : पुरुष
फोटो उपलब्ध

994 SFV1505759
निर्वाचक का नाम : संगीता चैहान
पति का नाम: हिम्मत लाल चैहान
मकान संख्या : 169 / ख
उम्र : 32 लिंग : महिला
फोटो उपलब्ध

995 KRT0665810
निर्वाचक का नाम : राधाबाई चौहान
पति का नाम: जम्मेजय चौहान
मकान संख्या : 170
उम्र : 88 लिंग : महिला
फोटो उपलब्ध

996 KRT0665711
निर्वाचक का नाम : रेशमलाल चौहान
पिता का नाम: जन्मे जय चौहान
मकान संख्या : 170
उम्र : 59 लिंग : पुरुष
फोटो उपलब्ध

997 SFV1598564
निर्वाचक का नाम : गापाबाई सिदार
पति का नाम: ननकूराम सिदार
मकान संख्या : 171
उम्र : 70 लिंग : महिला
फोटो उपलब्ध

998 SFV1323609
निर्वाचक का नाम : तिलमती सिदार
पति का नाम: परसराम सिदार
मकान संख्या : 171
उम्र : 43 लिंग : महिला
फोटो उपलब्ध

999 SFV1505767
निर्वाचक का नाम : दरस राम सिदार
पिता का नाम: ननकू राम सिदार
मकान संख्या : 171
उम्र : 43 लिंग : पुरुष
फोटो उपलब्ध

1000 SFV1598572
निर्वाचक का नाम : भरतलाल सिदार
पिता का नाम: ननकूराम सिदार
मकान संख्या : 171
उम्र : 37 लिंग : पुरुष
फोटो उपलब्ध

1001 SFV1651256
निर्वाचक का नाम : पूनम सिदार
पति का नाम: तुलाराम सिदार
मकान संख्या : 172
उम्र : 36 लिंग : महिला
फोटो उपलब्ध

1002 SFV0949750
निर्वाचक का नाम : मुकेश कुमार सिदार
पिता का नाम: डहारूराम सिदार
मकान संख्या : 172
उम्र : 35 लिंग : पुरुष
फोटो उपलब्ध

1003 SFV0949768
निर्वाचक का नाम : फूलकुंवर सिदार
पति का नाम: मुकेशकुमार सिदार
मकान संख्या : 172
उम्र : 35 लिंग : महिला
फोटो उपलब्ध

1004 SFV1505817
निर्वाचक का नाम : विएनो बाई साहू
पति का नाम: गनपत लाल साहू
मकान संख्या : 173
उम्र : 41 लिंग : महिला
फोटो उपलब्ध

1005 SFV2355675
निर्वाचक का नाम : रोशन कुमार साहू
पिता का नाम: गनपत लाल साहू
मकान संख्या : 173
उम्र : 27 लिंग : पुरुष
फोटो उपलब्ध

1006 SFV2959732
निर्वाचक का नाम : पूजा साहू
पति का नाम: रोशन कुमार साहू
मकान संख्या : 173
उम्र : 22 लिंग : महिला
फोटो उपलब्ध

1007 SFV0949776
निर्वाचक का नाम : सम्मेलाल जायसवाल
पिता का नाम: पंचराम जायसवाल
मकान संख्या : 174
उम्र : 73 लिंग : पुरुष
फोटो उपलब्ध

1008 SFV1481597
निर्वाचक का नाम : रामकुमार जायसवाल
पिता का नाम: समेलाल जायसवाल
मकान संख्या : 174
उम्र : 39 लिंग : पुरुष
फोटो उपलब्ध

1009 KRT0666099
निर्वाचक का नाम : संतोषीबाई जायसवाल
पति का नाम: प्रेमलाल जायसवाल
मकान संख्या : 174
उम्र : 38 लिंग : महिला
फोटो उपलब्ध

1010 SFV2572683
निर्वाचक का नाम : दीपक जायसवाल
माता का नाम: संतोषी बाई जायसवाल
मकान संख्या : 174
उम्र : 23 लिंग : पुरुष
फोटो उपलब्ध

1011 SFV0949784
निर्वाचक का नाम : मंजू चौहान
पति का नाम: छबिलाल चौहान
मकान संख्या : 179 ख
उम्र : 34 लिंग : महिला
फोटो उपलब्ध

1012 SFV1195734
निर्वाचक का नाम : फूल बाई जायसवाल
पति का नाम: सम्मेलाल जायसवाल
मकान संख्या : घोघरी
उम्र : 60 लिंग : महिला
फोटो उपलब्ध

1013 SFV1481605
निर्वाचक का नाम : रन्तीबाई जायसवाल
पति का नाम: रामकुमार जायसवाल
मकान संख्या : १७४
उम्र : 38 लिंग : महिला
फोटो उपलब्ध

1014 SFV1451319
निर्वाचक का नाम : बिमला सिदार
पति का नाम: भरतलाल सिदार
मकान संख्या : घोघरी
उम्र : 35 लिंग : महिला
फोटो उपलब्ध

मतदाताओं की संक्षिप्त विवरणी :

A) मतदाताओं की संख्या :

		नामावली का प्रकार	निर्वाचक नामावली की पहचान :	**मतदाताओं की संख्या :**			
				पुरुष	महिला	तृतीय लिंग	कुल
I	मूल	मूल नामावली	समस्त पूरकों को को एकीकृत कर बनाई गई विशेष गहन पुनरीक्षण 2026 की मूल निर्वाचक नामावली	514	500	0	1014
				514	500	0	1014

निर्वाचक रजिस्ट्रीकरण अधिकारी के हस्ताक्षर