निर्वाचक नामावली 2026 S26 छत्तीसगढ

विधानसभा क्षेत्र की संख्या, नाम और आरक्षण की स्थिति : 37 - जैजेपुर (सामान्य)	**भाग संख्या : : 40**

लोकसभा निर्वाचन क्षेत्र की संख्या, नाम और आरक्षण स्थिति जिसमें विधानसभा क्षेत्र है : 3 - जांजगीर-चाम्पा (अनुसूचित जाति)

1. पुनरीक्षण का विवरण

पुनरीक्षण का वर्ष : 2026

अर्हता दिनांक : 01-01-2026

पुनरीक्षण का प्रकार : विशेष गहन पुनरीक्षण 2026

प्रकाशन की तिथि : 23-12-2025

निर्वाचक नामावली की पहचान :

समस्त पूरकों को एकीकृत कर बनायी गई विशेष गहन पुनरीक्षण 2026 की मूल निर्वाचक नामावली

2. भाग व मतदान क्षेत्र का विवरण :

इस भाग के अनुभाग की संख्या व नाम :

1-कुम्हार पारा
2-डडसेना पारा
3-बीर पारा 1
4-बीर पारा 2
5-भटवारी पारा
6-सतनामी पारा

मुख्य शहर/गाँव	: करनौद
डाकघर	: करनौद
पुलिस स्टेशन	: बिर्रा
पंचायत	: करनौद
तहसील	: बम्हनीडीह
अनुमंडल	: चांपा
जिला	: जांजगीर-चाम्पा
पिन कोड	: 495660

3. मतदान केंद्र का विवरण

मतदान केंद्र की संख्या व नाम :

40 - करनौद-3

मतदान केंद्र का पता :

शासकीय पूर्व माध्यमिक स्कूल भवन करनौद

मतदान केंद्र का प्रकार (पुरुष/महिला/सामान्य)	सामान्य
इस भाग में सहायक मतदान केन्द्रों की संख्या :	0

4. मतदाताओं की संख्या :

आरंभिक क्रम संख्या	अंतिम क्रम संख्या	मतदाताओं की संख्या			
		पुरुष	महिला	तृतीय लिंग	कुल
1	800	414	386	0	800

निर्वाचक रजिस्ट्रीकरण अधिकारी के हस्ताक्षर

Nazri Naksha

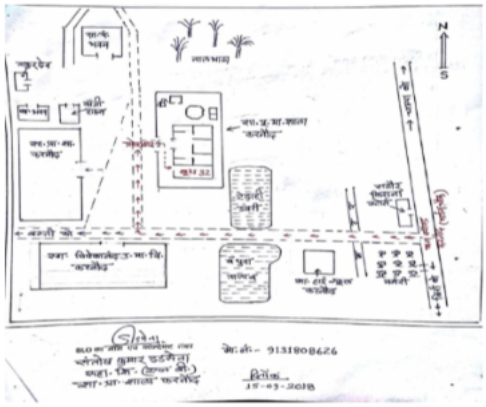

Google Map View

Polling Station Building Front View

Polling Station Front View

Cad View

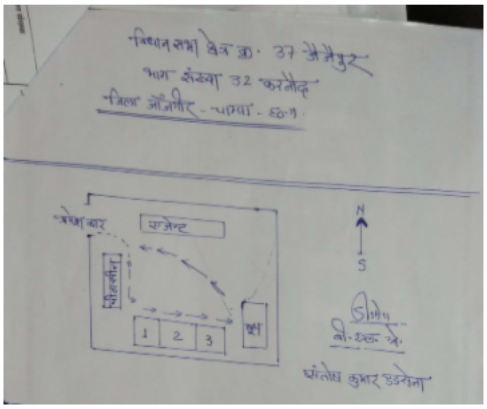

Key MAP View

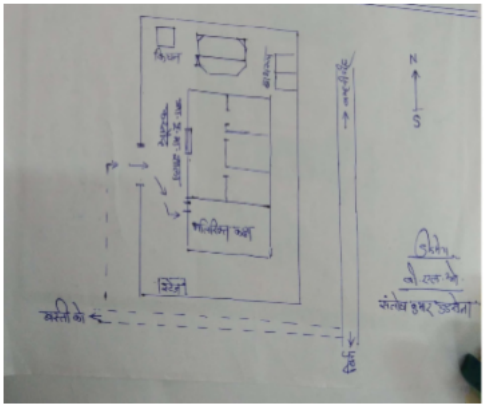

1 GVJ0394841
निर्वाचक का नाम : धूलसाय कुम्हार
पिता का नाम: वेचु
मकान संख्या : 268
उम्र : 49 लिंग : पुरुष
फोटो उपलब्ध

2 GVJ0394833
निर्वाचक का नाम : तुलाबाई कुम्हार
पिता का नाम: धूलसाय
मकान संख्या : 268
उम्र : 41 लिंग : महिला
फोटो उपलब्ध

3 SFV3061512
निर्वाचक का नाम : लालकिशन कुम्हार
पिता का नाम: धूरसाय कुम्हार
मकान संख्या : 268
उम्र : 26 लिंग : पुरुष
फोटो उपलब्ध

4 SFV3061561
निर्वाचक का नाम : रुपा कुम्हार
पिता का नाम: धुरसाय कुम्हार
मकान संख्या : 268
उम्र : 23 लिंग : महिला
फोटो उपलब्ध

5 SFV3059441
निर्वाचक का नाम : वंदना
पिता का नाम: धूरसाय
मकान संख्या : 268
उम्र : 19 लिंग : महिला
फोटो उपलब्ध

6 SFV2506707
निर्वाचक का नाम : डेरिहा लाल
पिता का नाम: भगत राम डडसेना
मकान संख्या : 269
उम्र : 67 लिंग : पुरुष
फोटो उपलब्ध

7 MP/016/121/183215
निर्वाचक का नाम : उदलराम डडसेना
पिता का नाम: भगतराम
मकान संख्या : 269
उम्र : 60 लिंग : पुरुष
फोटो उपलब्ध

8 MP/016/121/183216
निर्वाचक का नाम : उमाबाई डडसेना
पति का नाम: उदलराम
मकान संख्या : 269
उम्र : 56 लिंग : महिला
फोटो उपलब्ध

9 SFV1337161
निर्वाचक का नाम : रिखी राम डडसेना
पिता का नाम: डेरिहा लाल डडसेना
मकान संख्या : 269
उम्र : 40 लिंग : पुरुष
फोटो उपलब्ध

10 SFV1268036
निर्वाचक का नाम : सपना डडसेना
पति का नाम: रिखी राम डडसेना
मकान संख्या : 269
उम्र : 39 लिंग : महिला
फोटो उपलब्ध

11 SFV1487966
निर्वाचक का नाम : प्रीतराम
पिता का नाम: डेरिहालाल
मकान संख्या : 269
उम्र : 36 लिंग : पुरुष
फोटो उपलब्ध

12 SFV1827930
निर्वाचक का नाम : राम कुमारी डडसेना
पति का नाम: डोरीलाल
मकान संख्या : 269
उम्र : 36 लिंग : महिला
फोटो उपलब्ध

13 SFV1268051
निर्वाचक का नाम : डोरीलाल कलार
पिता का नाम: उदल राम डडसेना
मकान संख्या : 269
उम्र : 35 लिंग : पुरुष
फोटो उपलब्ध

14 SFV1722297
निर्वाचक का नाम : चांदनी बाई डडसेना
पति का नाम: प्रीतराम डडसेना
मकान संख्या : 269
उम्र : 35 लिंग : महिला
फोटो उपलब्ध

15 SFV1948082
निर्वाचक का नाम : कीर्ति कुमारी डडसेना
पिता का नाम: उदयराम डडसेना
मकान संख्या : 269
उम्र : 31 लिंग : महिला
फोटो उपलब्ध

16 SFV1268069
निर्वाचक का नाम : शुकवारा बाई डडसेना
पति का नाम: फूलचंद डडसेना
मकान संख्या : 269/1
उम्र : 66 लिंग : महिला
फोटो उपलब्ध

17 SFV1268044
निर्वाचक का नाम : दुर्गाप्रसाद डडसेना
पिता का नाम: उदल राम डडसेना
मकान संख्या : 269/2
उम्र : 34 लिंग : पुरुष
फोटो उपलब्ध

18 SFV2277754
निर्वाचक का नाम : प्रियंका डडसेना
पति का नाम: दुर्गा प्रसाद डडसेना
मकान संख्या : 269/2
उम्र : 26 लिंग : महिला
फोटो उपलब्ध

19 MP/016/121/183219
निर्वाचक का नाम : मनहरन यादव
पिता का नाम: सोनाऊ
मकान संख्या : 270
उम्र : 58 लिंग : पुरुष
फोटो उपलब्ध

20 MP/016/121/183220
निर्वाचक का नाम : ननकीबाई यादव
पति का नाम: मनहरन
मकान संख्या : 270
उम्र : 55 लिंग : महिला
फोटो उपलब्ध

21 SFV1337187
निर्वाचक का नाम : राज कुमार यादव
पिता का नाम: मनहरन यादव
मकान संख्या : 270
उम्र : 39 लिंग : पुरुष
फोटो उपलब्ध

22 SFV1948090
निर्वाचक का नाम : मीना यादव
पति का नाम: राजकुमार यादव
मकान संख्या : 270
उम्र : 39 लिंग : महिला
फोटो उपलब्ध

23 SFV1948108
निर्वाचक का नाम : उमा यादव
पति का नाम: दिलीप कुमार यादव
मकान संख्या : 270
उम्र : 37 लिंग : महिला
फोटो उपलब्ध

24 SFV1268077
निर्वाचक का नाम : दिलीप कुमार् यादव
पिता का नाम: मनहरण् यादव
मकान संख्या : 270
उम्र : 37 लिंग : पुरुष
फोटो उपलब्ध

25 SFV1665439
निर्वाचक का नाम : देवचरण यादव
पिता का नाम: मनहरण यादव
मकान संख्या : 270
उम्र : 33 लिंग : पुरुष
फोटो उपलब्ध

26 SFV2277762
निर्वाचक का नाम : नवधा राम यादव
पिता का नाम: मनहरण यादव
मकान संख्या : 270
उम्र : 28 लिंग : पुरुष
फोटो उपलब्ध

27 SFV3055308
निर्वाचक का नाम : सहोद्रा यादव
पति का नाम: नवधा राम यादव
मकान संख्या : 270
उम्र : 28 लिंग : महिला
फोटो उपलब्ध

28 SFV2495018
निर्वाचक का नाम : बहुरा बाई वैष्णव
पति का नाम: दिलसुदन
मकान संख्या : 272
उम्र : 71 लिंग : महिला
फोटो उपलब्ध

29 SFV2951614
निर्वाचक का नाम : रामकली वैष्णव
पति का नाम: प्रहलाद वैष्णव
मकान संख्या : 272
उम्र : 51 लिंग : महिला
फोटो उपलब्ध

30 SFV0672766
निर्वाचक का नाम : बीनाकुमारी वैष्णव
पति का नाम: गोपालदास वैष्णव
मकान संख्या : 272
उम्र : 45 लिंग : महिला
फोटो उपलब्ध

31 SFV1338847
निर्वाचक का नाम : हेमप्रसाद पटेल
पिता का नाम: बाबूलाल पटेल
मकान संख्या : 274
उम्र : 78 लिंग : पुरुष
फोटो उपलब्ध

32 SFV1337195
निर्वाचक का नाम : रामेश्वरी पटेल
पति का नाम: हेमप्रसाद पटेल
मकान संख्या : 274
उम्र : 58 लिंग : महिला
फोटो उपलब्ध

33 SFV1268093
निर्वाचक का नाम : प्रियंका पटेल
पति का नाम: हरीश कुमार पटेल
मकान संख्या : 274
उम्र : 36 लिंग : महिला
फोटो उपलब्ध

34 SFV2960128
निर्वाचक का नाम : जय पटेल
पिता का नाम: हरीश पटेल
मकान संख्या : 274
उम्र : 20 लिंग : पुरुष
फोटो उपलब्ध

35 SFV1268119
निर्वाचक का नाम : चंद्रमणी पटेल
पिता का नाम: कोमलप्रसाद पटेल
मकान संख्या : 275
उम्र : 36 लिंग : पुरुष
फोटो उपलब्ध

36 SFV1268432
निर्वाचक का नाम : बीना पटेल
पति का नाम: चंद्रमणी पटेल
मकान संख्या : 275
उम्र : 35 लिंग : महिला
फोटो उपलब्ध

37 SFV1342526
निर्वाचक का नाम : राधाबाई वैष्णव
पति का नाम: भागवत वैष्णव
मकान संख्या : 276
उम्र : 71 लिंग : महिला
फोटो उपलब्ध

38 SFV1273283
निर्वाचक का नाम : पूरनदास वैष्णव
पिता का नाम: मिलनदास वैष्णव
मकान संख्या : 276
उम्र : 63 लिंग : पुरुष
फोटो उपलब्ध

39 SFV1273291
निर्वाचक का नाम : फुलकुमारी वैष्णव
पति का नाम: पूरनदास वैष्णव
मकान संख्या : 276
उम्र : 53 लिंग : महिला
फोटो उपलब्ध

40 SFV0102467
निर्वाचक का नाम : बुधरामदास वैष्णव
पिता का नाम: बजरंगदास .वैष्णव
मकान संख्या : 276
उम्र : 50 लिंग : पुरुष
फोटो उपलब्ध

41 SFV2583565
निर्वाचक का नाम : धनी दास वैष्णव
माता का नाम: राधाबाई वैष्णव
मकान संख्या : 276
उम्र : 47 लिंग : पुरुष
फोटो उपलब्ध

42 MP/016/121/183226
निर्वाचक का नाम : तिहारुदास वैष्णव
पिता का नाम: मिलनदास
मकान संख्या : 276
उम्र : 46 लिंग : पुरुष
फोटो उपलब्ध

43 SFV1342534
निर्वाचक का नाम : मनीदास वैष्णव
पिता का नाम: भागवत वैष्णव
मकान संख्या : 276
उम्र : 45 लिंग : पुरुष
फोटो उपलब्ध

44 SFV1764208
निर्वाचक का नाम : लीलाबाई वैष्णव
पति का नाम: बुधरामदास
मकान संख्या : 276
उम्र : 45 लिंग : महिला
फोटो उपलब्ध

45 SFV2583425
निर्वाचक का नाम : नर्मदा वैष्णव
पति का नाम: धनी दास वैष्णव
मकान संख्या : 276
उम्र : 40 लिंग : महिला
फोटो उपलब्ध

46 SFV1342542
निर्वाचक का नाम : मंगल दास वैष्णव
पिता का नाम: भागवत वैष्णव
मकान संख्या : 276
उम्र : 39 लिंग : पुरुष
फोटो उपलब्ध

47 SFV1342559
निर्वाचक का नाम : उमा वैष्णव
पति का नाम: मनीराम वैष्णव
मकान संख्या : 276
उम्र : 36 लिंग : महिला
फोटो उपलब्ध

48 SFV1827948
निर्वाचक का नाम : महेश दास वैष्णव
पिता का नाम: पूरन दास
मकान संख्या : 276
उम्र : 30 लिंग : पुरुष
फोटो उपलब्ध

49 SFV2583540
निर्वाचक का नाम : निकिता कुमारी वैष्णव
अन्य: धनी दास वैष्णव
मकान संख्या : 276
उम्र : 23 लिंग : महिला
फोटो उपलब्ध

50 SFV2884070
निर्वाचक का नाम : निखिल दास वैष्णव
पिता का नाम: धनी दास वैष्णव
मकान संख्या : 276
उम्र : 21 लिंग : पुरुष
फोटो उपलब्ध

51 SFV2277770
निर्वाचक का नाम : शिवदास वैष्णव
पिता का नाम: पूरण दास वैष्णव
मकान संख्या : 276/2
उम्र : 28 लिंग : पुरुष
फोटो उपलब्ध

52 SFV2277788
निर्वाचक का नाम : शंकरदास वैष्णव
पिता का नाम: पूरण दास वैष्णव
मकान संख्या : 276/2
उम्र : 28 लिंग : पुरुष
फोटो उपलब्ध

53 SFV3144995
निर्वाचक का नाम : रत्ना कुमारी
पति का नाम: शंकर दास वैष्णव
मकान संख्या : 276/2
उम्र : 27 लिंग : महिला
फोटो उपलब्ध

54 SFV2506756
निर्वाचक का नाम : खिलेश्वरी वैष्णव
पति का नाम: महेश दास वैष्णव
मकान संख्या : 276/2
उम्र : 27 लिंग : महिला
फोटो उपलब्ध

55 SFV1948116
निर्वाचक का नाम : पुरूषोत्तम दास वैष्णव
पिता का नाम: पदुम दास वैष्णव
मकान संख्या : 277
उम्र : 62 लिंग : पुरुष
फोटो उपलब्ध

56 SFV1268150
निर्वाचक का नाम : सुमित्राबाई वैष्णव
पिता का नाम: श्यामदास वैष्णव
मकान संख्या : 277
उम्र : 61 लिंग : महिला
फोटो उपलब्ध

57 SFV1948124
निर्वाचक का नाम : मोंगरा बाई वैष्णव
पति का नाम: पुरूषोत्तम दास वैष्णव
मकान संख्या : 277
उम्र : 58 लिंग : महिला
फोटो उपलब्ध

58 SFV1268168
निर्वाचक का नाम : ईश्वर दास वैष्णव
पिता का नाम: बजरंगदास वैष्णव
मकान संख्या : 277
उम्र : 39 लिंग : पुरुष
फोटो उपलब्ध

59 SFV1268176
निर्वाचक का नाम : सुमनदेवी वैष्णव
पति का नाम: ईश्वर दास वैष्णव
मकान संख्या : 277
उम्र : 37 लिंग : महिला
फोटो उपलब्ध

60 SFV1337203
निर्वाचक का नाम : राम स्वरूप वैष्णव
पिता का नाम: पुरूषोत्तम वैष्णव
मकान संख्या : 277
उम्र : 35 लिंग : पुरुष
फोटो उपलब्ध

61 SFV1948132
निर्वाचक का नाम : राजेश दास वैष्णव
पिता का नाम: पुरूषोत्तम दास वैष्णव
मकान संख्या : 277
उम्र : 32 लिंग : पुरुष
फोटो उपलब्ध

62 SFV2183804
निर्वाचक का नाम : शांति बाई वैष्णव
पति का नाम: रामस्वरूप वैष्णव
मकान संख्या : 277
उम्र : 31 लिंग : महिला
फोटो उपलब्ध

63 SFV2456309
निर्वाचक का नाम : सुमित्रा वैष्णव
पति का नाम: राजेश दास वैष्णव
मकान संख्या : 277
उम्र : 26 लिंग : महिला
फोटो उपलब्ध

64 SFV3061496
निर्वाचक का नाम : दुर्गेश दास वैष्णव
पिता का नाम: ईश्वर दास वैष्णव
मकान संख्या : 277
उम्र : 19 लिंग : पुरुष
फोटो उपलब्ध

65 SFV1268192
निर्वाचक का नाम : कृष्णा लाल डडसेना
पिता का नाम: गोविंद राम डडसेना
मकान संख्या : 277/1
उम्र : 57 लिंग : पुरुष
फोटो उपलब्ध

66 SFV1268184
निर्वाचक का नाम : श्यामबाई डडसेना
पति का नाम: कृष्णालाल डडसेना
मकान संख्या : 277/1
उम्र : 50 लिंग : महिला
फोटो उपलब्ध

67 SFV1268721
निर्वाचक का नाम : किरण डडसेना
पिता का नाम: कृष्णालाल डडसेना
मकान संख्या : 277/1
उम्र : 35 लिंग : महिला
फोटो उपलब्ध

68 SFV2277804
निर्वाचक का नाम : मधु डडसेना
पति का नाम: नवरतन कुमार डडसेना
मकान संख्या : 277/1
उम्र : 30 लिंग : महिला
फोटो उपलब्ध

69 SFV2506772
निर्वाचक का नाम : कुसुम डडसेना
पिता का नाम: कृष्णा लाल डडसेना
मकान संख्या : 277/1
उम्र : 25 लिंग : महिला
फोटो उपलब्ध

70 SFV2557429
निर्वाचक का नाम : धनंजय कुमार डडसेना
पिता का नाम: कृष्णा लाल डडसेना
मकान संख्या : 277/1
उम्र : 23 लिंग : पुरुष
फोटो उपलब्ध

71 SFV2557411
निर्वाचक का नाम : चातुर साहू
पिता का नाम: भागवत प्रसाद साहू
मकान संख्या : 277/2
उम्र : 23 लिंग : पुरुष
फोटो उपलब्ध

72 SFV1268200
निर्वाचक का नाम : दरसराम विश्वकर्मा
पिता का नाम: इतबारी विश्वकर्मा
मकान संख्या : 278
उम्र : 55 लिंग : पुरुष
फोटो उपलब्ध

73 SFV1268218
निर्वाचक का नाम : तिलकराम विश्वकर्मा
पिता का नाम: इतवारी विश्वकर्मा
मकान संख्या : 278
उम्र : 40 लिंग : पुरुष
फोटो उपलब्ध

74 SFV1268382
निर्वाचक का नाम : लता विश्वकर्मा
पति का नाम: तिलकराम विश्वकर्मा
मकान संख्या : 278
उम्र : 39 लिंग : महिला
फोटो उपलब्ध

75 SFV1268226
निर्वाचक का नाम : अंजोरा बाई विश्वकर्मा
पति का नाम: दरसदास विश्वकर्मा
मकान संख्या : 278
उम्र : 37 लिंग : महिला
फोटो उपलब्ध

76 SFV1948157
निर्वाचक का नाम : कौशल प्रसाद विश्वकर्मा
पिता का नाम: दरश राम विश्वकर्मा
मकान संख्या : 278
उम्र : 31 लिंग : पुरुष
फोटो उपलब्ध

77 SFV2183812
निर्वाचक का नाम : गणेश राम विश्वकर्मा
पिता का नाम: दरस राम विश्वकर्मा
मकान संख्या : 278
उम्र : 28 लिंग : पुरुष
फोटो उपलब्ध

78 SFV2900264
निर्वाचक का नाम : मोनिका विश्वकर्मा
पति का नाम: कौशल प्रसाद विश्वकर्मा
मकान संख्या : 278
उम्र : 25 लिंग : महिला
फोटो उपलब्ध

79 SFV2506822
निर्वाचक का नाम : जानकी बाई
पति का नाम: डेरिहा लाल डडसेना
मकान संख्या : 279
उम्र : 57 लिंग : महिला
फोटो उपलब्ध

80 SFV1764216
निर्वाचक का नाम : श्यामबाई विश्वकर्मा
पति का नाम: फिरुराम
मकान संख्या : 279
उम्र : 56 लिंग : महिला
फोटो उपलब्ध

81 SFV0102475
निर्वाचक का नाम : राधेश्याम विश्वकर्मा
पिता का नाम: फिरुराम .विश्वकर्मा
मकान संख्या : 279
उम्र : 38 लिंग : पुरुष
फोटो उपलब्ध

82 SFV0616292
निर्वाचक का नाम : रेखा बाई विश्वकर्मा
पति का नाम: राधेश्याम
मकान संख्या : 279
उम्र : 37 लिंग : महिला
फोटो उपलब्ध

83 SFV1342575
निर्वाचक का नाम : संतराम विश्वकर्मा
पिता का नाम: फिरूराम विश्वकर्मा
मकान संख्या : 279
उम्र : 32 लिंग : पुरुष
फोटो उपलब्ध

84 SFV2277796
निर्वाचक का नाम : अन्नपूर्णा विश्वकर्मा
पति का नाम: संतराम विश्वकर्मा
मकान संख्या : 279
उम्र : 27 लिंग : महिला
फोटो उपलब्ध

85 MP/016/121/183232
निर्वाचक का नाम : संतोष कुमार कैवतर्य
पिता का नाम: दरसराम कैवतर्य
मकान संख्या : 281
उम्र : 52 लिंग : पुरुष
फोटो उपलब्ध

86 MP/016/121/183233
निर्वाचक का नाम : उर्मिलाबाई कैवतर्य
पति का नाम: संतोषकुमार कैवतर्य
मकान संख्या : 281
उम्र : 50 लिंग : महिला
फोटो उपलब्ध

87 SFV1665348
निर्वाचक का नाम : मनीता केंवट
पति का नाम: फिरनलाल केंवट
मकान संख्या : 281
उम्र : 34 लिंग : महिला
फोटो उपलब्ध

88 SFV2506731
निर्वाचक का नाम : परमिला बाई केंवट
पति का नाम: अजय केंवट
मकान संख्या : 281
उम्र : 27 लिंग : महिला
फोटो उपलब्ध

89 SFV3115565
निर्वाचक का नाम : प्रेम कुमारी केवट
पति का नाम: राजेश केवट
मकान संख्या : 282/ग
उम्र : 22 लिंग : महिला
फोटो उपलब्ध

90 SFV2506780
निर्वाचक का नाम : जमुना कुमारी कैवर्त्य
पति का नाम: सुरेश कुमार केंवट
मकान संख्या : 282/ग
उम्र : 29 लिंग : महिला
फोटो उपलब्ध

91 SFV1268234
निर्वाचक का नाम : छोटेलाल कैवतर्य
पिता का नाम: बरतराम कैवतर्य
मकान संख्या : 282ग
उम्र : 58 लिंग : पुरुष
फोटो उपलब्ध

92 MP/016/121/183238
निर्वाचक का नाम : रामबाई कैवतर्य
पति का नाम: छोटेलाल कैवतर्य
मकान संख्या : 282ग
उम्र : 52 लिंग : महिला
फोटो उपलब्ध

93 SFV2183820
निर्वाचक का नाम : सुरेश कुमार केंवट
पिता का नाम: छोटेलाल केंवट
मकान संख्या : 282/ग
उम्र : 30 लिंग : पुरुष
फोटो उपलब्ध

94 SFV1268242
निर्वाचक का नाम : सम्मेलाल विश्वकर्मा
पिता का नाम: घासीराम विश्वकर्मा
मकान संख्या : 283
उम्र : 63 लिंग : पुरुष
फोटो उपलब्ध

95 SFV2494573
निर्वाचक का नाम : शांतिबाई विश्वकर्मा
पति का नाम: सम्मेलाल
मकान संख्या : 283
उम्र : 60 लिंग : महिला
फोटो उपलब्ध

96 SFV1827849
निर्वाचक का नाम : क्रांति बाई विश्वकर्मा
पति का नाम: मोहन लाल
मकान संख्या : 283
उम्र : 34 लिंग : महिला
फोटो उपलब्ध

97 SFV1268374
निर्वाचक का नाम : छुहुराम यादव
पिता का नाम: सुधाराम यादव
मकान संख्या : 285
उम्र : 71 लिंग : पुरुष
फोटो उपलब्ध

98 SFV1268291
निर्वाचक का नाम : फिरनलाल यादव
पिता का नाम: सुधाराम यादव
मकान संख्या : 285
उम्र : 64 लिंग : पुरुष
फोटो उपलब्ध

99 SFV1268309
निर्वाचक का नाम : अहिल्याबाई यादव
पति का नाम: फिरनलाल यादव
मकान संख्या : 285
उम्र : 59 लिंग : महिला
फोटो उपलब्ध

100 SFV1268317
निर्वाचक का नाम : कमलाबाई यादव
पति का नाम: लखनलाल यादव
मकान संख्या : 285
उम्र : 57 लिंग : महिला
फोटो उपलब्ध

101 SFV2506814
निर्वाचक का नाम : सुशीला बाई यादव
पति का नाम: विदेश कुमार यादव
मकान संख्या : 285
उम्र : 46 लिंग : महिला
फोटो उपलब्ध

102 SFV1268341
निर्वाचक का नाम : टीकाराम यादव
पिता का नाम: छहुराराम यादव
मकान संख्या : 285
उम्र : 45 लिंग : पुरुष
फोटो उपलब्ध

103 SFV0615245
निर्वाचक का नाम : थानू राम यादव
पिता का नाम: अलख राम यादव
मकान संख्या : 285
उम्र : 44 लिंग : पुरुष
फोटो उपलब्ध

104 SFV1268325
निर्वाचक का नाम : रूकमणी यादव
पति का नाम: थानूराम यादव
मकान संख्या : 285
उम्र : 41 लिंग : महिला
फोटो उपलब्ध

105 SFV0102525
निर्वाचक का नाम : रामाधार यादव
पिता का नाम: अलख राम .यादव
मकान संख्या : 285
उम्र : 41 लिंग : पुरुष
फोटो उपलब्ध

106 SFV1268333
निर्वाचक का नाम : ताराचंद यादव
पिता का नाम: फिरनलाल यादव
मकान संख्या : 285
उम्र : 39 लिंग : पुरुष
फोटो उपलब्ध

107 SFV0102509
निर्वाचक का नाम : दुलीचंद यादव
पिता का नाम: फिरनलाल .यादव
मकान संख्या : 285
उम्र : 38 लिंग : पुरुष
फोटो उपलब्ध

108 SFV0102491
निर्वाचक का नाम : रजनीबाई यादव
पति का नाम: ताराचंद .यादव
मकान संख्या : 285
उम्र : 38 लिंग : महिला
फोटो उपलब्ध

109 SFV0616318
निर्वाचक का नाम : दिलीप कुमार यादव
पिता का नाम: अलखराम यादव
मकान संख्या : 285
उम्र : 38 लिंग : पुरुष
फोटो उपलब्ध

110 SFV0102517
निर्वाचक का नाम : होरीलाल यादव
पिता का नाम: छहुराराम .यादव
मकान संख्या : 285
उम्र : 37 लिंग : पुरुष
फोटो उपलब्ध

111 SFV1451442
निर्वाचक का नाम : मनोज कुमार यादव
पिता का नाम: अलख राम यादव
मकान संख्या : 285
उम्र : 35 लिंग : पुरुष
फोटो उपलब्ध

112 SFV1498161
निर्वाचक का नाम : उषा यादव
पति का नाम: तीकाराम यादव
मकान संख्या : 285
उम्र : 35 लिंग : महिला
फोटो उपलब्ध

113 SFV2123727
निर्वाचक का नाम : मीना यादव
पिता का नाम: दुलीचंद यादव
मकान संख्या : 285
उम्र : 34 लिंग : महिला
फोटो उपलब्ध

114 SFV2123743
निर्वाचक का नाम : मनीसा यादव
पति का नाम: होरीलाल यादव
मकान संख्या : 285
उम्र : 32 लिंग : महिला
फोटो उपलब्ध

115 SFV1948165
निर्वाचक का नाम : लता यादव
पति का नाम: रामाधार यादव
मकान संख्या : 285
उम्र : 32 लिंग : महिला
फोटो उपलब्ध

116 SFV1948173
निर्वाचक का नाम : प्रिया यादव
पति का नाम: दिलीप कुमार यादव
मकान संख्या : 285
उम्र : 30 लिंग : महिला
फोटो उपलब्ध

117 SFV2123719
निर्वाचक का नाम : सविता यादव
पिता का नाम: छहु राम यादव
मकान संख्या : 285
उम्र : 30 लिंग : महिला
फोटो उपलब्ध

118 SFV2123750
निर्वाचक का नाम : सुरेश कुमार यादव
पिता का नाम: विदेश कुमार यादव
मकान संख्या : 285
उम्र : 29 लिंग : पुरुष
फोटो उपलब्ध

119 SFV2328557
निर्वाचक का नाम : कविता यादव
पति का नाम: शिव चरण यादव
मकान संख्या : 285
उम्र : 27 लिंग : महिला
फोटो उपलब्ध

120 SFV2738128
निर्वाचक का नाम : साधना यादव
पति का नाम: मनोज कुमार यादव
मकान संख्या : 285
उम्र : 26 लिंग : महिला
फोटो उपलब्ध

121 SFV2506921
निर्वाचक का नाम : देवेंद्र कुमार यादव
पिता का नाम: लखन लाल यादव
मकान संख्या : 285
उम्र : 24 लिंग : पुरुष
फोटो उपलब्ध

122 SFV2557486
निर्वाचक का नाम : हरीश कुमार यादव
पिता का नाम: विदेश कुमार यादव
मकान संख्या : 285
उम्र : 23 लिंग : पुरुष
फोटो उपलब्ध

123 SFV3061264
निर्वाचक का नाम : आशीष कुमार यादव
पिता का नाम: तारा चांद यादव
मकान संख्या : 285
उम्र : 23 लिंग : पुरुष
फोटो उपलब्ध

124 SFV2634632
निर्वाचक का नाम : महेंद्र कुमार यादव
पिता का नाम: लखन लाल यादव
मकान संख्या : 285
उम्र : 21 लिंग : पुरुष
फोटो उपलब्ध

125 SFV2277812
निर्वाचक का नाम : ममता यादव
पिता का नाम: शंकर लाल यादव
मकान संख्या : 285/2
उम्र : 26 लिंग : महिला
फोटो उपलब्ध

126 SFV2718286
निर्वाचक का नाम : संदीप कुमार यादव
पिता का नाम: शंकर लाल यादव
मकान संख्या : 286
उम्र : 24 लिंग : पुरुष
फोटो उपलब्ध

127 SFV1948181
निर्वाचक का नाम : गौरीबाई यादव
पति का नाम: जीवनलाल यादव
मकान संख्या : 287
उम्र : 60 लिंग : महिला
फोटो उपलब्ध

128 SFV1665447
निर्वाचक का नाम : अनुसुईया यादव
पति का नाम: रमेश कुमार यादव
मकान संख्या : 287
उम्र : 42 लिंग : महिला
फोटो उपलब्ध

129 SFV2891372
निर्वाचक का नाम : महेश्वरी यादव
पति का नाम: रमेश कुमार यादव
मकान संख्या : 287
उम्र : 30 लिंग : महिला
फोटो उपलब्ध

130 SFV2123768
निर्वाचक का नाम : अर्जुन साहु
पिता का नाम: भागवत साहु
मकान संख्या : 290
उम्र : 29 लिंग : पुरुष
फोटो उपलब्ध

131 SFV2583250
निर्वाचक का नाम : जित कुमारी साहू
पति का नाम: अर्जुन साहू
मकान संख्या : 290
उम्र : 23 लिंग : महिला
फोटो उपलब्ध

132 SFV1268465
निर्वाचक का नाम : दरसमति साहू
पति का नाम: फिरतन साहू
मकान संख्या : 290/1
उम्र : 75 लिंग : महिला
फोटो उपलब्ध

133 SFV1268473
निर्वाचक का नाम : सावित्री बाई साहू
पति का नाम: भागबतप्रसाद साहू
मकान संख्या : 290/1
उम्र : 47 लिंग : महिला
फोटो उपलब्ध

134 SFV1827864
निर्वाचक का नाम : बृहस्पति जायसवाल
पति का नाम: कमलेश
मकान संख्या : 318
उम्र : 35 लिंग : महिला
फोटो उपलब्ध

135 SFV2456168
निर्वाचक का नाम : गजाधर सहीश
पिता का नाम: मोहित सहीश
मकान संख्या : 355/5
उम्र : 52 लिंग : पुरुष
फोटो उपलब्ध

136 SFV2328615
निर्वाचक का नाम : ज्योति सारथी
पति का नाम: रघुनाथ
मकान संख्या : 357
उम्र : 30 लिंग : महिला
फोटो उपलब्ध

137 SFV1268424
निर्वाचक का नाम : रेवतीबाई विश्वकर्मा
पति का नाम: मंगलू विश्वकर्मा
मकान संख्या : २८६
उम्र : 76 लिंग : महिला
फोटो उपलब्ध

138 SFV1722362
निर्वाचक का नाम : रमेश कुमार यादव
पिता का नाम: जीवनलाल यादव
मकान संख्या : २८७
उम्र : 44 लिंग : पुरुष
फोटो उपलब्ध

139 SFV0616326
निर्वाचक का नाम : शिव चरण यादव
पिता का नाम: लखन लाल यादव
मकान संख्या : २८५
उम्र : 38 लिंग : पुरुष
फोटो उपलब्ध

140 SFV1268390
निर्वाचक का नाम : मोहनलाल विश्वकर्मा
पिता का नाम: सम्मेलाल विश्वकर्मा
मकान संख्या : २८३
उम्र : 35 लिंग : पुरुष
फोटो उपलब्ध

141 SFV0616300
निर्वाचक का नाम : फिरनलाल केंवट
पिता का नाम: सन्तोष कुमार केंवट
मकान संख्या : २८१
उम्र : 33 लिंग : पुरुष
फोटो उपलब्ध

142 SFV2196947
निर्वाचक का नाम : देव नारायण यादव
पिता का नाम: मनहरण यादव
मकान संख्या : २७०
उम्र : 30 लिंग : पुरुष
फोटो उपलब्ध

143 SFV2196962
निर्वाचक का नाम : सरला यादव
पति का नाम: देवचरण यादव
मकान संख्या : २७०
उम्र : 29 लिंग : महिला
फोटो उपलब्ध

144 SFV2196970
निर्वाचक का नाम : शांति वैष्णव
पति का नाम: मंगल दास
मकान संख्या : २७६
उम्र : 29 लिंग : महिला
फोटो उपलब्ध

145 SFV2196954
निर्वाचक का नाम : किरण यादव
पति का नाम: देवनारायण यादव
मकान संख्या : २७०
उम्र : 28 लिंग : महिला
फोटो उपलब्ध

146 SFV2277820
निर्वाचक का नाम : दीपेंद्र कुमार डडसेना
पिता का नाम: डिलेश्वर डडसेना
मकान संख्या : 288
उम्र : 27 लिंग : पुरुष
फोटो उपलब्ध

147 SFV1722370
निर्वाचक का नाम : राजेश्वरी पटेल
पति का नाम: राजेशकुमार पटेल
मकान संख्या : 289
उम्र : 47 लिंग : महिला
फोटो उपलब्ध

148 SFV1722354
निर्वाचक का नाम : राजेशकुमार पटेल
पिता का नाम: लक्ष्मण पटेल
मकान संख्या : 289
उम्र : 46 लिंग : पुरुष
फोटो उपलब्ध

149 SFV2557494
निर्वाचक का नाम : दीपांशु कुमार पटेल
पिता का नाम: राजेश कुमार पटेल
मकान संख्या : 289
उम्र : 23 लिंग : पुरुष
फोटो उपलब्ध

150 SFV2789576
निर्वाचक का नाम : हिमांशु पटेल
पिता का नाम: राजेश पटेल
मकान संख्या : 289
उम्र : 21 लिंग : पुरुष
फोटो उपलब्ध

151 SFV1268457
निर्वाचक का नाम : चेतन प्रसाद साहू
पिता का नाम: फिरतन साहू
मकान संख्या : 290
उम्र : 50 लिंग : पुरुष
फोटो उपलब्ध

152 SFV2582583
निर्वाचक का नाम : पूनम साहू
पिता का नाम: चेतन प्रसाद साहू
मकान संख्या : 290
उम्र : 23 लिंग : महिला
फोटो उपलब्ध

153 MP/016/121/183250
निर्वाचक का नाम : भागवत प्रसाद साहू
पिता का नाम: फिरतन
मकान संख्या : 290/1
उम्र : 52 लिंग : पुरुष
फोटो उपलब्ध

154 SFV1268481
निर्वाचक का नाम : रमशिल्ला साहू
पति का नाम: चेतनप्रसाद साहू
मकान संख्या : 290/1
उम्र : 45 लिंग : महिला
फोटो उपलब्ध

155 SFV3149952
निर्वाचक का नाम : पुनीता साहू
पिता का नाम: भागवत प्रसाद साहू
मकान संख्या : 290/1
उम्र : 18 लिंग : महिला
फोटो उपलब्ध

156 SFV1268499
निर्वाचक का नाम : सावित्री साहू
पति का नाम: शांतिलाल साहू
मकान संख्या : 290/2
उम्र : 51 लिंग : महिला
फोटो उपलब्ध

157 SFV2123776
निर्वाचक का नाम : फुलेश्वरी साहु
पति का नाम: करन कुमार साहु
मकान संख्या : 290/2
उम्र : 33 लिंग : महिला
फोटो उपलब्ध

158 SFV1827856
निर्वाचक का नाम : करन साहु
पिता का नाम: शांति लाल
मकान संख्या : 290/2
उम्र : 32 लिंग : पुरुष
फोटो उपलब्ध

159 SFV2557346
निर्वाचक का नाम : भारत साहू
पिता का नाम: शांति लाल साहू
मकान संख्या : 290/2
उम्र : 24 लिंग : पुरुष
फोटो उपलब्ध

160 SFV2793347
निर्वाचक का नाम : गुन्जलता साहू
पिता का नाम: शांति लाल साहू
मकान संख्या : 290//2
उम्र : 21 लिंग : महिला
फोटो उपलब्ध

161 MP/016/121/183253
निर्वाचक का नाम : नारायण सोनी
पिता का नाम: महेश
मकान संख्या : 291
उम्र : 66 लिंग : पुरुष
फोटो उपलब्ध

162 SFV1764133
निर्वाचक का नाम : हेम कांती सोनी
पति का नाम: नारायण
मकान संख्या : 291
उम्र : 54 लिंग : महिला
फोटो उपलब्ध

163 SFV2035574
निर्वाचक का नाम : गीतेश कुमार सोनी
पिता का नाम: नारायण प्रसाद सोनी
मकान संख्या : 291
उम्र : 30 लिंग : पुरुष
फोटो उपलब्ध

164 MP/016/121/183254
निर्वाचक का नाम : कातिकराम विश्वकर्मा
पिता का नाम: मंगलू
मकान संख्या : 292
उम्र : 78 लिंग : पुरुष
फोटो उपलब्ध

165 SFV1268523
निर्वाचक का नाम : पिंकीबाई विश्वकर्मा
पति का नाम: कातिकराम विश्वकर्मा
मकान संख्या : 292
उम्र : 77 लिंग : महिला
फोटो उपलब्ध

166 SFV2277846
निर्वाचक का नाम : भूरी बाई विश्वकर्मा
पति का नाम: अवधराम विश्वकर्मा
मकान संख्या : 292
उम्र : 45 लिंग : महिला
फोटो उपलब्ध

167 SFV1337229
निर्वाचक का नाम : भुस्की बाई विश्वकर्मा
पति का नाम: संतोष कुमार विश्वकर्मा
मकान संख्या : 292
उम्र : 44 लिंग : महिला
फोटो उपलब्ध

168 SFV1342625
निर्वाचक का नाम : राधेलाल विश्वकर्मा
पिता का नाम: कार्तिकराम विश्वकर्मा
मकान संख्या : 292
उम्र : 44 लिंग : पुरुष
फोटो उपलब्ध

169 SFV1342633
निर्वाचक का नाम : शकुंतला विश्वकर्मा
पति का नाम: राधेलाल विश्वकर्मा
मकान संख्या : 292
उम्र : 37 लिंग : महिला
फोटो उपलब्ध

170 SFV1342641
निर्वाचक का नाम : पंचराम विश्वकर्मा
पिता का नाम: कार्तिकराम विश्वकर्मा
मकान संख्या : 292
उम्र : 34 लिंग : पुरुष
फोटो उपलब्ध

171 SFV2061190
निर्वाचक का नाम : पंचमती विश्वकर्मा
पति का नाम: पंचराम विश्वकर्मा
मकान संख्या : 292
उम्र : 29 लिंग : महिला
फोटो उपलब्ध

172 MP/016/121/183255
निर्वाचक का नाम : हरीलाल सोनी
पिता का नाम: वोधीराम
मकान संख्या : 293
उम्र : 67 लिंग : पुरुष
फोटो उपलब्ध

173 SFV2495042
निर्वाचक का नाम : कुमारीबाई सोनी
पति का नाम: हरीलाल
मकान संख्या : 293
उम्र : 66 लिंग : महिला
फोटो उपलब्ध

174 SFV1337237
निर्वाचक का नाम : चूडामणी सोनी
पिता का नाम: हरिलाल सोनी
मकान संख्या : 293
उम्र : 37 लिंग : पुरुष
फोटो उपलब्ध

175 SFV1487974
निर्वाचक का नाम : राजकुमारी सोनी
पति का नाम: चूड़ामणी सोनी
मकान संख्या : 293
उम्र : 37 लिंग : महिला
फोटो उपलब्ध

176 SFV3011962
निर्वाचक का नाम : तिबेणीबाई तिवारी
पति का नाम: भागवत
मकान संख्या : 294
उम्र : 70 लिंग : महिला
फोटो उपलब्ध

177 SFV1268564
निर्वाचक का नाम : रामखिलावन तिवारी
पिता का नाम: भागवत तिवारी
मकान संख्या : 294
उम्र : 56 लिंग : पुरुष
फोटो उपलब्ध

178 SFV3011970
निर्वाचक का नाम : अनिता तिवारी
पति का नाम: रामखिलावन
मकान संख्या : 294
उम्र : 47 लिंग : महिला
फोटो उपलब्ध

179 SFV2277853
निर्वाचक का नाम : परमेश्वर तिवारी
पिता का नाम: रामखिलावन तिवारी
मकान संख्या : 294
उम्र : 27 लिंग : पुरुष
फोटो उपलब्ध

180 SFV2792273
निर्वाचक का नाम : गीता रानी तिवारी
पिता का नाम: रामखिलावन तिवारी
मकान संख्या : 294
उम्र : 21 लिंग : महिला
फोटो उपलब्ध

181 SFV2035590
निर्वाचक का नाम : भारती तिवारी
पति का नाम: पवेन्द्र कुमार तिवारी
मकान संख्या : 295
उम्र : 38 लिंग : महिला
फोटो उपलब्ध

182 SFV1337245
निर्वाचक का नाम : पवेन्द्र कुमार तिवारी
पिता का नाम: कन्हैया लाल तिवारी
मकान संख्या : 295
उम्र : 36 लिंग : पुरुष
फोटो उपलब्ध

183 MP/016/121/183261
निर्वाचक का नाम : मीराबाई तिवारी
पति का नाम: लक्ष्मीकुमार
मकान संख्या : 296
उम्र : 64 लिंग : महिला
फोटो उपलब्ध

184 SFV0672790
निर्वाचक का नाम : रीतेशकुमार तिवारी
पिता का नाम: लक्ष्मीकुमार तिवारी
मकान संख्या : 296
उम्र : 49 लिंग : पुरुष
फोटो उपलब्ध

185 GVJ0394114
निर्वाचक का नाम : सतीश कुमार तिवारी
पिता का नाम: लक्ष्मी कुमार
मकान संख्या : 296
उम्र : 48 लिंग : पुरुष
फोटो उपलब्ध

186 SFV2328565
निर्वाचक का नाम : मोनिका तिवारी
पति का नाम: सतीश कुमार तिवारी
मकान संख्या : 296
उम्र : 40 लिंग : महिला
फोटो उपलब्ध

187 SFV3016268
निर्वाचक का नाम : आकृति तिवारी
पिता का नाम: रितेश कुमार तिवारी
मकान संख्या : 296
उम्र : 19 लिंग : महिला
फोटो उपलब्ध

188 SFV1337260
निर्वाचक का नाम : रमेश कुमार शर्मा
पिता का नाम: भरतलाल शर्मा
मकान संख्या : 297
उम्र : 69 लिंग : पुरुष
फोटो उपलब्ध

189 SFV1337278
निर्वाचक का नाम : रम्भा शर्मा
पति का नाम: रमेश कुमार शर्मा
मकान संख्या : 297
उम्र : 63 लिंग : महिला
फोटो उपलब्ध

190 SFV1273309
निर्वाचक का नाम : अभिलाष कुमार शर्मा
पिता का नाम: रमेश शर्मा
मकान संख्या : 297
उम्र : 33 लिंग : पुरुष
फोटो उपलब्ध

191 SFV1790849
निर्वाचक का नाम : रमाकान्त तिवारी
पिता का नाम: मोचन प्रसाद तिवारी
मकान संख्या : 298
उम्र : 57 लिंग : पुरुष
फोटो उपलब्ध

192 SFV0615260
निर्वाचक का नाम : वेदप्रकाश तिवारी
पिता का नाम: छोटैलाल तिवारी तिवारी
मकान संख्या : 299
उम्र : 49 लिंग : पुरुष
फोटो उपलब्ध

193 SFV2061273
निर्वाचक का नाम : फुल कुमारी तिवारी
पति का नाम: वेदप्रकाश तिवारी
मकान संख्या : 299
उम्र : 42 लिंग : महिला
फोटो उपलब्ध

194 SFV1828219
निर्वाचक का नाम : पुष्पा तिवारी
पति का नाम: नोमन प्रसाद
मकान संख्या : 300
उम्र : 60 लिंग : महिला
फोटो उपलब्ध

195 SFV1046697
निर्वाचक का नाम : नोमनप्रसाद तिवारी
पिता का नाम: चन्द्रिका प्रसाद तिवारी
मकान संख्या : 300
उम्र : 58 लिंग : पुरुष
फोटो उपलब्ध

196 SFV1487982
निर्वाचक का नाम : चंद्रभूषण डडसेना
पिता का नाम: रामजीलाल डडसेना
मकान संख्या : 301
उम्र : 61 लिंग : पुरुष
फोटो उपलब्ध

197 MP/016/121/183267
निर्वाचक का नाम : फिरबाई डडसेना
पति का नाम: चन्द्रभूषण
मकान संख्या : 301
उम्र : 57 लिंग : महिला
फोटो उपलब्ध

198 MP/016/121/183268
निर्वाचक का नाम : मनोहर डडसेना
पिता का नाम: रामजी
मकान संख्या : 301
उम्र : 55 लिंग : पुरुष
फोटो उपलब्ध

199 MP/016/121/183269
निर्वाचक का नाम : लक्ष्मी बाई डडसेना
पति का नाम: मनोहर डडसेना
मकान संख्या : 301
उम्र : 50 लिंग : महिला
फोटो उपलब्ध

200 SFV1046721
निर्वाचक का नाम : कोमल प्रसाद डडसेना
पिता का नाम: रामजीलाल डडसेना ला
मकान संख्या : 301
उम्र : 49 लिंग : पुरुष
फोटो उपलब्ध

201 SFV0672832
निर्वाचक का नाम : खगेन्द्र कुमार डडसेना
पिता का नाम: चन्द्रभूषण डडसेना
मकान संख्या : 301
उम्र : 48 लिंग : पुरुष
फोटो उपलब्ध

202 SFV0672816
निर्वाचक का नाम : निरुपा देवी डडसेना
पति का नाम: कोमल प्रसाद डडसेना
मकान संख्या : 301
उम्र : 47 लिंग : महिला
फोटो उपलब्ध

203 SFV0672840
निर्वाचक का नाम : सरिता देवी डडसेना
पति का नाम: खगेन्द्र कुमार डडसेना
मकान संख्या : 301
उम्र : 46 लिंग : महिला
फोटो उपलब्ध

204 SFV0672857
निर्वाचक का नाम : राजेन्द्र कुमार डडसेना
पिता का नाम: मनोहर लाल डडसेना
मकान संख्या : 301
उम्र : 42 लिंग : पुरुष
फोटो उपलब्ध

205 SFV1342658
निर्वाचक का नाम : शैलेन्द्र कुमार डडसेना
पिता का नाम: मनोहर लाल डडसेना
मकान संख्या : 301
उम्र : 33 लिंग : पुरुष
फोटो उपलब्ध

206 SFV2035608
निर्वाचक का नाम : प्रेमा डडसेना
पति का नाम: घनश्याम डडसेना
मकान संख्या : 301
उम्र : 31 लिंग : महिला
फोटो उपलब्ध

207 SFV2615342
निर्वाचक का नाम : चंद्रलेखा डनसेना
पति का नाम: राजेंद्र कुमार डनसेना
मकान संख्या : 301
उम्र : 31 लिंग : महिला
फोटो उपलब्ध

208 SFV2796571
निर्वाचक का नाम : रेवती डडसेना
पति का नाम: शैलेंद्र कुमार डडसेना
मकान संख्या : 301
उम्र : 31 लिंग : महिला
फोटो उपलब्ध

209 SFV2277861
निर्वाचक का नाम : प्रांजल डडसेना
पिता का नाम: कोमल प्रसाद डडसेना
मकान संख्या : 301
उम्र : 26 लिंग : महिला
फोटो उपलब्ध

210 SFV2907004
निर्वाचक का नाम : राघवेंद्र डनसेना
पिता का नाम: कोमल प्रसाद डनसेना
मकान संख्या : 301
उम्र : 21 लिंग : पुरुष
फोटो उपलब्ध

211 SFV0672865
निर्वाचक का नाम : जनकराम डडसेना
पिता का नाम: गणेशराम डडसेना
मकान संख्या : 302
उम्र : 81 लिंग : पुरुष
फोटो उपलब्ध

212 SFV0672873
निर्वाचक का नाम : अन्तराम डडसेना
पिता का नाम: जनक राम डडसेना
मकान संख्या : 302
उम्र : 55 लिंग : पुरुष
फोटो उपलब्ध

213 SFV0672881
निर्वाचक का नाम : पुरनलाल डडसेना
पिता का नाम: जनकराम डडसेना
मकान संख्या : 302
उम्र : 50 लिंग : पुरुष
फोटो उपलब्ध

214 MP/016/121/183272
निर्वाचक का नाम : सम्मेलाल डडसेना
पिता का नाम: जनक राम
मकान संख्या : 302
उम्र : 49 लिंग : पुरुष
फोटो उपलब्ध

215 SFV1487990
निर्वाचक का नाम : रमा डडसेना
पति का नाम: सम्मेलाल डडसेना
मकान संख्या : 302
उम्र : 45 लिंग : महिला
फोटो उपलब्ध

216 SFV0672899
निर्वाचक का नाम : अश्वनी कुमार डडसेना
पिता का नाम: जनकराम डडसेना
मकान संख्या : 302
उम्र : 45 लिंग : पुरुष
फोटो उपलब्ध

217 SFV1337286
निर्वाचक का नाम : अनिता डडसेना
पति का नाम: अन्तराम डडसेना
मकान संख्या : 302
उम्र : 41 लिंग : महिला
फोटो उपलब्ध

218 SFV2556173
निर्वाचक का नाम : अमित डडसेना
पिता का नाम: अंतराम डडसेना
मकान संख्या : 302
उम्र : 23 लिंग : पुरुष
फोटो उपलब्ध

219 SFV2792356
निर्वाचक का नाम : आयुष कुमार डडसेना
पिता का नाम: अंतराम डडसेना
मकान संख्या : 302
उम्र : 21 लिंग : पुरुष
फोटो उपलब्ध

220 SFV2794253
निर्वाचक का नाम : शुभम डडसेना
पिता का नाम: सम्मे लाल डडसेना
मकान संख्या : 302
उम्र : 21 लिंग : पुरुष
फोटो उपलब्ध

221 SFV3059656
निर्वाचक का नाम : चंद्रकला
पति का नाम: अमित डडसेना
मकान संख्या : 302
उम्र : 21 लिंग : महिला
फोटो उपलब्ध

222 SFV2493542
निर्वाचक का नाम : मूलचन्द पटेल
पिता का नाम: गेंदाराम
मकान संख्या : 303
उम्र : 68 लिंग : पुरुष
फोटो उपलब्ध

223 MP/016/121/183274
निर्वाचक का नाम : माघुरीबाई पटेल
पति का नाम: मूलचन्द
मकान संख्या : 303
उम्र : 65 लिंग : महिला
फोटो उपलब्ध

224 SFV1665454
निर्वाचक का नाम : द्रोपती पटेल
पति का नाम: भागवत पटेल
मकान संख्या : 303
उम्र : 35 लिंग : महिला
फोटो उपलब्ध

225 SFV1498112
निर्वाचक का नाम : भरतलाल पटेल
पिता का नाम: मूलचन्द पटेल
मकान संख्या : 303
उम्र : 33 लिंग : पुरुष
फोटो उपलब्ध

226 SFV1204445
निर्वाचक का नाम : फोटोबाई पटेल
पिता का नाम: गेंदाराम पटेल
मकान संख्या : 303/1
उम्र : 38 लिंग : महिला
फोटो उपलब्ध

227 SFV0672907
निर्वाचक का नाम : रामचरण पटेल
पिता का नाम: गेदाराम पटेल
मकान संख्या : 303/2
उम्र : 68 लिंग : पुरुष
फोटो उपलब्ध

228 MP/016/121/183275
निर्वाचक का नाम : मालतीबाई पटेल
पति का नाम: रामचरण
मकान संख्या : 303/2
उम्र : 50 लिंग : महिला
फोटो उपलब्ध

229 SFV1498138
निर्वाचक का नाम : अनुराधा पटेल
पति का नाम: गिरजाप्रसाद पटेल
मकान संख्या : 303/2
उम्र : 42 लिंग : महिला
फोटो उपलब्ध

230 SFV0672915
निर्वाचक का नाम : गिरजा प्रसाद पटेल
पिता का नाम: रामचरण पटेल
मकान संख्या : 303/2
उम्र : 36 लिंग : पुरुष
फोटो उपलब्ध

231 SFV1566215
निर्वाचक का नाम : सुरेन्द्रकुमार तिवारी
पिता का नाम: गनपत तिवारी
मकान संख्या : 304
उम्र : 64 लिंग : पुरुष
फोटो उपलब्ध

232 SFV1722396
निर्वाचक का नाम : देव. कुमारी तिवारी
पति का नाम: सुरेन्द्र तिवारी
मकान संख्या : 304
उम्र : 45 लिंग : महिला
फोटो उपलब्ध

233 SFV1498146
निर्वाचक का नाम : प्रकाश तिवारी
पिता का नाम: सुरेन्द्र तिवारी
मकान संख्या : 304
उम्र : 35 लिंग : पुरुष
फोटो उपलब्ध

234 SFV2610608
निर्वाचक का नाम : निधि तिवारी
पति का नाम: प्रकाश तिवारी
मकान संख्या : 304
उम्र : 29 लिंग : महिला
फोटो उपलब्ध

235 MP/016/121/183280
निर्वाचक का नाम : धनबाई डडसेना
पति का नाम: भागवतप्रसाद
मकान संख्या : 305
उम्र : 64 लिंग : महिला
फोटो उपलब्ध

236 MP/016/121/183279
निर्वाचक का नाम : भागवत प्रसाद डडसेना
पिता का नाम: मोहरसाय डडसेना
मकान संख्या : 305
उम्र : 59 लिंग : पुरुष
फोटो उपलब्ध

237 SFV1764232
निर्वाचक का नाम : रोहित कुमार डडसेना
पिता का नाम: भागवत प्रसाद डडसेना
मकान संख्या : 305
उम्र : 36 लिंग : पुरुष
फोटो उपलब्ध

238 SFV1722412
निर्वाचक का नाम : सविता डडसेना
पति का नाम: रोहित कुमार डडसेना
मकान संख्या : 305
उम्र : 35 लिंग : महिला
फोटो उपलब्ध

239 SFV0672949
निर्वाचक का नाम : सरधाराम डडसेना
पिता का नाम: पुरुषोतम डडसेना
मकान संख्या : 308
उम्र : 65 लिंग : पुरुष
फोटो उपलब्ध

240 SFV0672956
निर्वाचक का नाम : श्यामसुन्दर डडसेना
पिता का नाम: पुरुषोत्तम डडसेना
मकान संख्या : 308
उम्र : 52 लिंग : पुरुष
फोटो उपलब्ध

241 SFV0672964
निर्वाचक का नाम : शांता डडसेना
पति का नाम: राधेलाल डडसेना
मकान संख्या : 308
उम्र : 50 लिंग : महिला
फोटो उपलब्ध

242 MP/016/121/183282
निर्वाचक का नाम : सुकांतिबाई डडसेना
पति का नाम: सरधाराम
मकान संख्या : 308
उम्र : 47 लिंग : महिला
फोटो उपलब्ध

243 SFV1540814
निर्वाचक का नाम : राधेलाल डडसेना
पिता का नाम: पुरुषोत्तम डडसेना
मकान संख्या : 308
उम्र : 46 लिंग : पुरुष
फोटो उपलब्ध

244 SFV2506871
निर्वाचक का नाम : प्रशांत डडसेना
पिता का नाम: राधेलाल डडसेना
मकान संख्या : 308
उम्र : 24 लिंग : पुरुष
फोटो उपलब्ध

245 SFV2848455
निर्वाचक का नाम : शुभम कुमार डडसेना
पिता का नाम: राधेलाल डडसेना
मकान संख्या : 308
उम्र : 21 लिंग : पुरुष
फोटो उपलब्ध

246 SFV1337294
निर्वाचक का नाम : पीताम्बर डडसेना
पिता का नाम: बिशाल डडसेना
मकान संख्या : 309
उम्र : 72 लिंग : पुरुष
फोटो उपलब्ध

247 SFV1337302
निर्वाचक का नाम : तेरसबाई डडसेना
पति का नाम: पिताम्बर डडसेना
मकान संख्या : 309
उम्र : 64 लिंग : महिला
फोटो उपलब्ध

248 SFV1722420
निर्वाचक का नाम : सरिता डडसेना
पति का नाम: धनंजय कुमार डडसेना
मकान संख्या : 309
उम्र : 36 लिंग : महिला
फोटो उपलब्ध

249 SFV1722438
निर्वाचक का नाम : धनंजय कुमार डडसेना
पिता का नाम: पिताम्बर डडसेना
मकान संख्या : 309
उम्र : 33 लिंग : पुरुष
फोटो उपलब्ध

250 SFV1268598
निर्वाचक का नाम : मनहरण डडसेना
पिता का नाम: बिशाल डडसेना
मकान संख्या : 310
उम्र : 64 लिंग : पुरुष
फोटो उपलब्ध

251 SFV1722446
निर्वाचक का नाम : दशमति बाई डडसेना
पति का नाम: मनहरण डडसेना
मकान संख्या : 310
उम्र : 50 लिंग : महिला
फोटो उपलब्ध

252 SFV0672972
निर्वाचक का नाम : टीकाराम डडसेना
पिता का नाम: मनहरण डडसेना
मकान संख्या : 310
उम्र : 43 लिंग : पुरुष
फोटो उपलब्ध

253 SFV0673921
निर्वाचक का नाम : कार्तिकेश्वर डडसेना
पिता का नाम: मनहरण डडसेना
मकान संख्या : 310
उम्र : 43 लिंग : पुरुष
फोटो उपलब्ध

254 GVJ0394080
निर्वाचक का नाम : गया प्रसाद डडसेना
पिता का नाम: मनहरण
मकान संख्या : 310
उम्र : 39 लिंग : पुरुष
फोटो उपलब्ध

255 SFV1828029
निर्वाचक का नाम : सुमित्रा बाई डडसेना
पति का नाम: गयाप्रसाद
मकान संख्या : 310
उम्र : 38 लिंग : महिला
फोटो उपलब्ध

256 SFV1828037
निर्वाचक का नाम : उमा डडसेना
पति का नाम: टीका राम
मकान संख्या : 310
उम्र : 32 लिंग : महिला
फोटो उपलब्ध

257 SFV2277887
निर्वाचक का नाम : रेवेन्द्र कुमार यादव
पिता का नाम: देवी प्रसाद यादव
मकान संख्या : 314/1
उम्र : 31 लिंग : पुरुष
फोटो उपलब्ध

258 SFV2277903
निर्वाचक का नाम : भुनेश्वर डडसेना
पिता का नाम: राधेश्याम डडसेना
मकान संख्या : 327/3
उम्र : 26 लिंग : पुरुष
फोटो उपलब्ध

259 SFV2818664
निर्वाचक का नाम : नितेश कुमार डडसेना
पिता का नाम: चेतन प्रसाद डडसेना
मकान संख्या : 345/2
उम्र : 20 लिंग : पुरुष
फोटो उपलब्ध

260 SFV2664589
निर्वाचक का नाम : क्षितीज पाण्डेय
पिता का नाम: बालमुकुंद पाण्डेय
मकान संख्या : 366ख
उम्र : 22 लिंग : पुरुष
फोटो उपलब्ध

261 SFV2506848
निर्वाचक का नाम : सूर्यकांत तिवारी
पिता का नाम: रामखिलावन तिवारी
मकान संख्या : पंचमुखी चौक
उम्र : 25 लिंग : पुरुष
फोटो उपलब्ध

262 SFV2579266
निर्वाचक का नाम : मुस्कान शर्मा
पति का नाम: अभिलाष कुमार शर्मा
मकान संख्या : डबलयू/ओ अभिलाष कुमार
उम्र : 25 लिंग : महिला
फोटो उपलब्ध

263 SFV0672980
निर्वाचक का नाम : प्रमिला डडसेना
पति का नाम: पुरनलाल डडसेना
मकान संख्या : ३०२
उम्र : 46 लिंग : महिला
फोटो उपलब्ध

264 SFV0672998
निर्वाचक का नाम : मीना डडसेना
पति का नाम: अश्वनी डडसेना
मकान संख्या : ३०२
उम्र : 45 लिंग : महिला
फोटो उपलब्ध

265 GVJ0394312
निर्वाचक का नाम : प्रतिभा तिवारी
पति का नाम: रीतेश कुमार
मकान संख्या : २९६
उम्र : 43 लिंग : महिला
फोटो उपलब्ध

266 SFV0616359
निर्वाचक का नाम : घनश्याम कुमार डडसेना
पिता का नाम: चन्द्रभूषण डडसेना
मकान संख्या : ३०१
उम्र : 39 लिंग : पुरुष
फोटो उपलब्ध

267 SFV1722453
निर्वाचक का नाम : भागवत प्रसाद पटेल
पिता का नाम: मूलचंद पटेल
मकान संख्या : ३०३
उम्र : 37 लिंग : पुरुष
फोटो उपलब्ध

268 SFV2196988
निर्वाचक का नाम : चमेली सोनी
पिता का नाम: नारायण प्रसाद सोनी
मकान संख्या : २९१
उम्र : 28 लिंग : महिला
फोटो उपलब्ध

269 SFV2196996
निर्वाचक का नाम : देवेन्द्र कुमार डडसेना
पिता का नाम: सरधा राम डडसेना
मकान संख्या : ३०८
उम्र : 27 लिंग : पुरुष
फोटो उपलब्ध

270 GVJ0394148
निर्वाचक का नाम : प्रहलाद दास वैष्णव
पिता का नाम: दिलसुदन
मकान संख्या : 58/1
उम्र : 53 लिंग : पुरुष
फोटो उपलब्ध

271 SFV1722461
निर्वाचक का नाम : छतराम डनसेना
पिता का नाम: बिशाल डनसेना
मकान संख्या : 311
उम्र : 85 लिंग : पुरुष
फोटो उपलब्ध

272 SFV2494581
निर्वाचक का नाम : मोंगराबाई डडसेना
पति का नाम: छतराम
मकान संख्या : 311
उम्र : 72 लिंग : महिला
फोटो उपलब्ध

273 SFV0673004
निर्वाचक का नाम : नारायणप्रसाद पटेल
पिता का नाम: पुनीराम पटेल
मकान संख्या : 312
उम्र : 50 लिंग : पुरुष
फोटो उपलब्ध

274 SFV1722479
निर्वाचक का नाम : अहिल्याबाई पटेल
पिता का नाम: पुनीराम पटेल
मकान संख्या : 312
उम्र : 38 लिंग : महिला
फोटो उपलब्ध

275 SFV0616375
निर्वाचक का नाम : ललित कुमार यादव
पिता का नाम: रतन .यादव
मकान संख्या : 313
उम्र : 61 लिंग : पुरुष
फोटो उपलब्ध

276 SFV1561224
निर्वाचक का नाम : यशोदा बाई यादव
पति का नाम: ललित कुमार यादव
मकान संख्या : 313
उम्र : 55 लिंग : महिला
फोटो उपलब्ध

277 SFV1268606
निर्वाचक का नाम : मनीष कुमार यादव
पिता का नाम: ललित कुमार यादव
मकान संख्या : 313
उम्र : 37 लिंग : पुरुष
फोटो उपलब्ध

278 SFV1268614
निर्वाचक का नाम : हरीश कुमार यादव
पिता का नाम: ललित कुमार यादव
मकान संख्या : 313
उम्र : 34 लिंग : पुरुष
फोटो उपलब्ध

279 SFV2061208
निर्वाचक का नाम : सुप्रिया यादव
पति का नाम: मनीष कुमार यादव
मकान संख्या : 313
उम्र : 34 लिंग : महिला
फोटो उपलब्ध

280 SFV1828250
निर्वाचक का नाम : सतीश यादव
पिता का नाम: ललित
मकान संख्या : 313
उम्र : 33 लिंग : पुरुष
फोटो उपलब्ध

281 SFV2506830
निर्वाचक का नाम : शालिनी यादव
पति का नाम: हरीश कुमार यादव
मकान संख्या : 313
उम्र : 31 लिंग : महिला
फोटो उपलब्ध

282 SFV1719418
निर्वाचक का नाम : देवी प्रसाद यादव
पिता का नाम: जीत राम यादव
मकान संख्या : 314
उम्र : 55 लिंग : पुरुष
फोटो उपलब्ध

283 SFV1719426
निर्वाचक का नाम : फूलबाई यादव
पति का नाम: देबीप्रसाद यादव
मकान संख्या : 314
उम्र : 50 लिंग : महिला
फोटो उपलब्ध

284 SFV1665355
निर्वाचक का नाम : खिरेन्द्र कुमार यादव
पिता का नाम: देवीप्रसाद यादव
मकान संख्या : 314
उम्र : 32 लिंग : पुरुष
फोटो उपलब्ध

285 SFV2556330
निर्वाचक का नाम : रजनी यादव
पति का नाम: खिरेन्द्र कुमार यादव
मकान संख्या : 314
उम्र : 26 लिंग : महिला
फोटो उपलब्ध

286 SFV3115631
निर्वाचक का नाम : रितु यादव
पति का नाम: रेवेन्द्र कुमार यादव
मकान संख्या : 314
उम्र : 25 लिंग : महिला
फोटो उपलब्ध

287 MP/016/121/183290
निर्वाचक का नाम : दुर्गा बाई यादव
पति का नाम: लक्ष्मीप्रसाद
मकान संख्या : 315
उम्र : 59 लिंग : महिला
फोटो उपलब्ध

288 SFV0673020
निर्वाचक का नाम : लक्ष्मी प्रसाद यादव
पिता का नाम: जीतराम यादव
मकान संख्या : 315
उम्र : 59 लिंग : पुरुष
फोटो उपलब्ध

289 SFV1561356
निर्वाचक का नाम : सनत कुमार यादव
पिता का नाम: लक्ष्मी प्रसाद यादव
मकान संख्या : 315
उम्र : 34 लिंग : पुरुष
फोटो उपलब्ध

290 SFV2556397
निर्वाचक का नाम : ममता यादव
पति का नाम: सनत कुमार यादव
मकान संख्या : 315
उम्र : 28 लिंग : महिला
फोटो उपलब्ध

291 SFV2793339
निर्वाचक का नाम : नम्रता यादव
पिता का नाम: बहोरन यादव
मकान संख्या : 316
उम्र : 22 लिंग : महिला
फोटो उपलब्ध

292 MP/016/121/183294
निर्वाचक का नाम : शकुन्तला पटेल
पति का नाम: लक्ष्मण
मकान संख्या : 317
उम्र : 69 लिंग : महिला
फोटो उपलब्ध

293 MP/016/121/183292
निर्वाचक का नाम : श्रीमति पटेल
पति का नाम: भागीरथी
मकान संख्या : 317
उम्र : 66 लिंग : महिला
फोटो उपलब्ध

294 SFV0615278
निर्वाचक का नाम : राजेन्द्र पटेल
पिता का नाम: भागीरथी पटेल
मकान संख्या : 317
उम्र : 50 लिंग : पुरुष
फोटो उपलब्ध

295 SFV0673046
निर्वाचक का नाम : चन्द्रकुमार पटेल
पिता का नाम: भागीरथी पटेल
मकान संख्या : 317
उम्र : 49 लिंग : पुरुष
फोटो उपलब्ध

296 SFV0673053
निर्वाचक का नाम : मालती पटेल
पति का नाम: चंद्र कुमार पटेल
मकान संख्या : 317
उम्र : 48 लिंग : महिला
फोटो उपलब्ध

297 SFV0673038
निर्वाचक का नाम : गायत्री पटेल
पति का नाम: रमेश कुमार पटेल
मकान संख्या : 317
उम्र : 46 लिंग : महिला
फोटो उपलब्ध

298 MP/016/121/183293
निर्वाचक का नाम : रमेश पटेल
पिता का नाम: भागीरथी
मकान संख्या : 317
उम्र : 43 लिंग : पुरुष
फोटो उपलब्ध

299 SFV1563097
निर्वाचक का नाम : चमेली पटेल
पति का नाम: दिलीप कुमार पटेल
मकान संख्या : 317
उम्र : 42 लिंग : महिला
फोटो उपलब्ध

300 SFV1488014
निर्वाचक का नाम : दिलीपकुमार पटेल
पिता का नाम: लक्ष्मणप्रसाद पटेल
मकान संख्या : 317
उम्र : 40 लिंग : पुरुष
फोटो उपलब्ध

301 SFV2035616
निर्वाचक का नाम : गिरजा पटेल
पति का नाम: राजेन्द्र कुमार पटेल
मकान संख्या : 317
उम्र : 36 लिंग : महिला
फोटो उपलब्ध

302 SFV2632396
निर्वाचक का नाम : रजत कुमार पटेल
पिता का नाम: चंद्र कुमार पटेल
मकान संख्या : 317
उम्र : 22 लिंग : पुरुष
फोटो उपलब्ध

303 SFV2632420
निर्वाचक का नाम : खुशी पटेल
पिता का नाम: रमेश पटेल
मकान संख्या : 317
उम्र : 22 लिंग : महिला
फोटो उपलब्ध

304 SFV2818672
निर्वाचक का नाम : आयुष पटेल
पिता का नाम: दिलीप पटेल
मकान संख्या : 317
उम्र : 20 लिंग : पुरुष
फोटो उपलब्ध

305 SFV1722495
निर्वाचक का नाम : फूलचन्द पटेल
पिता का नाम: हीरालाल पटेल
मकान संख्या : 317/1
उम्र : 65 लिंग : पुरुष
फोटो उपलब्ध

306 SFV1722503
निर्वाचक का नाम : शिवकुमारी पटेल
पति का नाम: फूलचन्द पटेल
मकान संख्या : 317/1
उम्र : 59 लिंग : महिला
फोटो उपलब्ध

307 SFV0616409
निर्वाचक का नाम : रोहितकुमार पटेल
पिता का नाम: हीरालाल .पटेल
मकान संख्या : 317/1
उम्र : 57 लिंग : पुरुष
फोटो उपलब्ध

308 SFV2506889
निर्वाचक का नाम : शारदा पटेल
पति का नाम: महेंद्र कुमार पटेल
मकान संख्या : 317/1
उम्र : 33 लिंग : महिला
फोटो उपलब्ध

309 SFV2123990
निर्वाचक का नाम : दीपिका पटेल
पिता का नाम: फूलचंद पटेल
मकान संख्या : 317/1
उम्र : 30 लिंग : महिला
फोटो उपलब्ध

310 SFV0616425
निर्वाचक का नाम : कुटेलीबाई डडसेना
पति का नाम: मंडलुराम .डडसेना
मकान संख्या : 318
उम्र : 85 लिंग : महिला
फोटो उपलब्ध

311 SFV0616433
निर्वाचक का नाम : रामनारायण डडसेना
पिता का नाम: मंडलुराम .डडसेना
मकान संख्या : 318
उम्र : 49 लिंग : पुरुष
फोटो उपलब्ध

312 SFV0616441
निर्वाचक का नाम : कमलेश प्रसाद जायसवाल
पिता का नाम: मंडलू राम जायसवाल
मकान संख्या : 318
उम्र : 43 लिंग : पुरुष
फोटो उपलब्ध

313 SFV3082310
निर्वाचक का नाम : खुशबू रानी डडसेना
पिता का नाम: राम नारायण डडसेना
मकान संख्या : 318
उम्र : 20 लिंग : महिला
फोटो उपलब्ध

314 MP/016/121/183297
निर्वाचक का नाम : बौधिनबाई डडसेना
पति का नाम: रत्थुलाल
मकान संख्या : 319
उम्र : 77 लिंग : महिला
फोटो उपलब्ध

315 SFV1204452
निर्वाचक का नाम : अजय कुमार डडसेना
माता का नाम: बोधन बाई डडसेना
मकान संख्या : 319
उम्र : 57 लिंग : पुरुष
फोटो उपलब्ध

316 SFV1204460
निर्वाचक का नाम : सरिता डडसेना
पति का नाम: अजयकुमार डडसेना
मकान संख्या : 319
उम्र : 48 लिंग : महिला
फोटो उपलब्ध

317 SFV2635373
निर्वाचक का नाम : अभय कुमार डडसेना
पिता का नाम: अजय कुमार डडसेना
मकान संख्या : 319
उम्र : 22 लिंग : पुरुष
फोटो उपलब्ध

318 SFV1488022
निर्वाचक का नाम : कचराबाई डडसेना
पिता का नाम: मोतीलाल डडसेना
मकान संख्या : 320
उम्र : 69 लिंग : पुरुष
फोटो उपलब्ध

319 SFV1719533
निर्वाचक का नाम : लक्ष्मीनारायण डडसेना
पिता का नाम: मोतीलाल डडसेना
मकान संख्या : 320
उम्र : 58 लिंग : पुरुष
फोटो उपलब्ध

320 SFV1719541
निर्वाचक का नाम : श्रीमती मंजू डडसेना
पति का नाम: लक्ष्मीनारायण डडसेना
मकान संख्या : 320
उम्र : 45 लिंग : महिला
फोटो उपलब्ध

321 SFV1268622
निर्वाचक का नाम : डीलेश्वर डडसेना
पिता का नाम: मोतीलाल डडसेना
मकान संख्या : 320
उम्र : 44 लिंग : पुरुष
फोटो उपलब्ध

322 SFV1268630
निर्वाचक का नाम : नंदनी डडसेना
पति का नाम: डीलेश्वर डडसेना
मकान संख्या : 320
उम्र : 43 लिंग : महिला
फोटो उपलब्ध

323 SFV0673061
निर्वाचक का नाम : जुगुतराम डडसेना
पिता का नाम: मौहरसाय डडसेना
मकान संख्या : 321
उम्र : 84 लिंग : पुरुष
फोटो उपलब्ध

324 SFV2495075
निर्वाचक का नाम : गोमतीबाई डडसेना
पति का नाम: जुगुतराम
मकान संख्या : 321
उम्र : 65 लिंग : महिला
फोटो उपलब्ध

325 SFV0673079
निर्वाचक का नाम : मिथिलेश डडसेना
पिता का नाम: जुगुतराम डडसेना
मकान संख्या : 321
उम्र : 57 लिंग : पुरुष
फोटो उपलब्ध

326 MP/016/121/183300
निर्वाचक का नाम : लोकनाथ डडसेना
पिता का नाम: जुगुतराम
मकान संख्या : 321
उम्र : 45 लिंग : पुरुष
फोटो उपलब्ध

327 SFV1722545
निर्वाचक का नाम : पूरनलाल डडसेना
पिता का नाम: जुगुत राम डडसेना
मकान संख्या : 321
उम्र : 42 लिंग : पुरुष
फोटो उपलब्ध

328 SFV1498070
निर्वाचक का नाम : सरोजनीबाई डडसेना
पति का नाम: मिथलेश डडसेना
मकान संख्या : 321
उम्र : 41 लिंग : महिला
फोटो उपलब्ध

329 SFV2506913
निर्वाचक का नाम : उमा डनसेना
पति का नाम: पूरन लाल डडसेना
मकान संख्या : 321
उम्र : 35 लिंग : महिला
फोटो उपलब्ध

330 SFV1722404
निर्वाचक का नाम : रघुनाथ डडसेना
पिता का नाम: दयालु डडसेना
मकान संख्या : 322
उम्र : 50 लिंग : पुरुष
फोटो उपलब्ध

331 MP/016/121/183281
निर्वाचक का नाम : पुष्प लता डडसेना
पति का नाम: रघुनाथ
मकान संख्या : 322
उम्र : 46 लिंग : महिला
फोटो उपलब्ध

332 SFV1665322
निर्वाचक का नाम : रामेश्वर डडसेना
पिता का नाम: रघुनाथ डडसेना
मकान संख्या : 322
उम्र : 31 लिंग : पुरुष
फोटो उपलब्ध

333 SFV2328573
निर्वाचक का नाम : ममताममता डडसेना
पति का नाम: रामेश्वर डडसेना
मकान संख्या : 322
उम्र : 29 लिंग : महिला
फोटो उपलब्ध

334 SFV2494797
निर्वाचक का नाम : फिरबाई डडसेना
पति का नाम: शिबचरण
मकान संख्या : 324
उम्र : 68 लिंग : महिला
फोटो उपलब्ध

335 MP/016/121/183301
निर्वाचक का नाम : शिवचरण डडसेना
पिता का नाम: जगन्नाथ
मकान संख्या : 324
उम्र : 67 लिंग : पुरुष
फोटो उपलब्ध

336 SFV1722552
निर्वाचक का नाम : पुनीत कुमार डडसेना
पिता का नाम: शिव चरण डडसेना
मकान संख्या : 324
उम्र : 35 लिंग : पुरुष
फोटो उपलब्ध

337 MP/016/121/183304
निर्वाचक का नाम : शत्रुहनलाल डडसेना
पिता का नाम: कबलप्रसाद
मकान संख्या : 327
उम्र : 72 लिंग : पुरुष
फोटो उपलब्ध

338 SFV0673111
निर्वाचक का नाम : राधेश्याम डडसेना
पिता का नाम: शत्रुहनलाल डडसेना
मकान संख्या : 327
उम्र : 56 लिंग : पुरुष
फोटो उपलब्ध

339 SFV1722560
निर्वाचक का नाम : जया डडसेना
पिता का नाम: राधेश्याम डडसेना
मकान संख्या : 327
उम्र : 42 लिंग : महिला
फोटो उपलब्ध

340 SFV1764257
निर्वाचक का नाम : बबीता कुमारी
पिता का नाम: शत्रुहन
मकान संख्या : 327
उम्र : 37 लिंग : महिला
फोटो उपलब्ध

341 SFV1827732
निर्वाचक का नाम : हेमलता डडसेना
पति का नाम: कृष्ण कुमार
मकान संख्या : 327
उम्र : 36 लिंग : महिला
फोटो उपलब्ध

342 SFV2506905
निर्वाचक का नाम : मनीष कुमार डडसेना
पिता का नाम: राधेश्याम डडसेना
मकान संख्या : 327/2
उम्र : 24 लिंग : पुरुष
फोटो उपलब्ध

343 SFV2494359
निर्वाचक का नाम : किरीतकुमार डडसेना
पिता का नाम: धनसाय
मकान संख्या : 329
उम्र : 53 लिंग : पुरुष
फोटो उपलब्ध

344 GVJ0394353
निर्वाचक का नाम : गिरिजा बाई डडसेना
पति का नाम: किरीत कुमार
मकान संख्या : 329
उम्र : 42 लिंग : महिला
फोटो उपलब्ध

345 SFV2456143
निर्वाचक का नाम : खिरेन्द्र डडसेना
पिता का नाम: किरीत कुमार डडसेना
मकान संख्या : 329
उम्र : 25 लिंग : पुरुष
फोटो उपलब्ध

346 SFV1722602
निर्वाचक का नाम : सुमित्रा बाई महंत
पति का नाम: सुखदास महंत
मकान संख्या : 331
उम्र : 36 लिंग : महिला
फोटो उपलब्ध

347 SFV2493971
निर्वाचक का नाम : फुलकुंवर यादव
पति का नाम: फिरतूराम
मकान संख्या : 332
उम्र : 70 लिंग : महिला
फोटो उपलब्ध

348 SFV2277911
निर्वाचक का नाम : आशा यादव
पति का नाम: थानुराम यादव
मकान संख्या : 332
उम्र : 36 लिंग : महिला
फोटो उपलब्ध

349 SFV1948256
निर्वाचक का नाम : किशन यादव
पिता का नाम: फिरतू राम यादव
मकान संख्या : 332
उम्र : 30 लिंग : पुरुष
फोटो उपलब्ध

350 SFV2556264
निर्वाचक का नाम : मन्दाकिनी यादव
पति का नाम: किशन यादव
मकान संख्या : 332/1
उम्र : 26 लिंग : महिला
फोटो उपलब्ध

351 SFV0673145
निर्वाचक का नाम : बाबूलाल डडसेना
पिता का नाम: घासीराम डडसेना
मकान संख्या : 333
उम्र : 71 लिंग : पुरुष
फोटो उपलब्ध

352 MP/016/121/183316
निर्वाचक का नाम : एकमबाई डडसेना
पति का नाम: बाबूलाल
मकान संख्या : 333
उम्र : 58 लिंग : महिला
फोटो उपलब्ध

353 SFV1828177
निर्वाचक का नाम : चांदनी डडसेना
पति का नाम: देवप्रसाद
मकान संख्या : 333
उम्र : 36 लिंग : महिला
फोटो उपलब्ध

354 MP/016/121/183318
निर्वाचक का नाम : डोकरी बाई जायसवाल
पति का नाम: कातिक राम जायसवाल
मकान संख्या : 335
उम्र : 78 लिंग : महिला
फोटो उपलब्ध

355 MP/016/121/183320
निर्वाचक का नाम : भोजराम जायसवाल
पिता का नाम: कातिक राम जायसवाल
मकान संख्या : 335
उम्र : 54 लिंग : पुरुष
फोटो उपलब्ध

356 MP/016/121/183321
निर्वाचक का नाम : अमृत बाई जायसवाल
पति का नाम: भोजराम जायसवाल
मकान संख्या : 335
उम्र : 50 लिंग : महिला
फोटो उपलब्ध

357 SFV1828201
निर्वाचक का नाम : रमेश जायसवाल
पिता का नाम: भोज राम
मकान संख्या : 335
उम्र : 30 लिंग : पुरुष
फोटो उपलब्ध

358 SFV2981678
निर्वाचक का नाम : मंजुला जायसवाल
पति का नाम: रमेश जायसवाल
मकान संख्या : 335
उम्र : 30 लिंग : महिला
फोटो उपलब्ध

359 SFV0673152
निर्वाचक का नाम : कृष्णा बाई जायसवाल
पति का नाम: कीर्तन लाल जायसवाल
मकान संख्या : 336
उम्र : 47 लिंग : महिला
फोटो उपलब्ध

360 SFV0616466
निर्वाचक का नाम : कीर्तन लाल जायसवाल
पिता का नाम: बुधराम जायसवाल
मकान संख्या : 336
उम्र : 41 लिंग : पुरुष
फोटो उपलब्ध

361 SFV2848265
निर्वाचक का नाम : प्रभा जायसवाल
पति का नाम: घन्नू जायसवाल
मकान संख्या : 336
उम्र : 27 लिंग : महिला
फोटो उपलब्ध

362 SFV2277929
निर्वाचक का नाम : घन्नू जायसवाल
पिता का नाम: कीर्तन लाल जायसवाल
मकान संख्या : 336
उम्र : 26 लिंग : पुरुष
फोटो उपलब्ध

363 SFV2507010
निर्वाचक का नाम : मनोज कुमार जायसवाल
पिता का नाम: कीर्तन लाल डडसेना
मकान संख्या : 336
उम्र : 24 लिंग : पुरुष
फोटो उपलब्ध

364 SFV2277937
निर्वाचक का नाम : खगेश्वर डडसेना
पिता का नाम: हेतराम डडसेना
मकान संख्या : 337
उम्र : 27 लिंग : पुरुष
फोटो उपलब्ध

365 SFV2265445
निर्वाचक का नाम : फुलेश्वरी सारथी
पति का नाम: धनेश्वर प्रसाद सारथी
मकान संख्या : 343
उम्र : 30 लिंग : महिला
फोटो उपलब्ध

366 SFV2456176
निर्वाचक का नाम : यामिनी डडसेना
पिता का नाम: मनोहर लाल डडसेना
मकान संख्या : 350/3
उम्र : 25 लिंग : महिला
फोटो उपलब्ध

367 SFV2999217
निर्वाचक का नाम : ललिता डडसेना
पति का नाम: पुष्पेंद्र बहादुर डडसेना
मकान संख्या : वार्ड नं. 18
उम्र : 31 लिंग : महिला
फोटो उपलब्ध

368 SFV1488030
निर्वाचक का नाम : सुनिता .डडसेना
पति का नाम: रामनारायण .डडसेना
मकान संख्या : ३१८
उम्र : 40 लिंग : महिला
फोटो उपलब्ध

369 GVJ0394288
निर्वाचक का नाम : कृष्ण कुमार डडसेना
पिता का नाम: शत्रुहन
मकान संख्या : ३२७
उम्र : 38 लिंग : पुरुष
फोटो उपलब्ध

370 SFV0767103
निर्वाचक का नाम : अहिल्याबाई डडसेना
पति का नाम: दीपक कुमार डडसेना
मकान संख्या : ३२८
उम्र : 38 लिंग : महिला
फोटो उपलब्ध

371 SFV1566223
निर्वाचक का नाम : थानूराम यादव
पिता का नाम: फिरतूराम यादव
मकान संख्या : ३३२
उम्र : 36 लिंग : पुरुष
फोटो उपलब्ध

372 SFV1722636
निर्वाचक का नाम : देवप्रसाद डडसेना
पिता का नाम: बाबूलाल डडसेना
मकान संख्या : ३३३
उम्र : 35 लिंग : पुरुष
फोटो उपलब्ध

373 SFV2197002
निर्वाचक का नाम : धीरज कुमार डडसेना
पिता का नाम: अजय कुमार डडसेना
मकान संख्या : ३१९
उम्र : 27 लिंग : पुरुष
फोटो उपलब्ध

374 SFV2197010
निर्वाचक का नाम : अनुराग कुमार डडसेना
पिता का नाम: लक्ष्मी नारायण डडसेना
मकान संख्या : ३२०
उम्र : 27 लिंग : पुरुष
फोटो उपलब्ध

375 SFV2197028
निर्वाचक का नाम : खगेन्द्र कुमार जायसवाल
पिता का नाम: भोज राम जायसवाल
मकान संख्या : ३३५
उम्र : 27 लिंग : पुरुष
फोटो उपलब्ध

376 SFV1722610
निर्वाचक का नाम : महेन्द्र कुमार पटेल
पिता का नाम: फूलचन्द पटेल
मकान संख्या : ३१७/ 1
उम्र : 36 लिंग : पुरुष
फोटो उपलब्ध

377 SFV3059714
निर्वाचक का नाम : सोमिया डनसेना
पति का नाम: अनुराग कुमार डडसेना
मकान संख्या : 320
उम्र : 29 लिंग : महिला
फोटो उपलब्ध

378 SFV2972008
निर्वाचक का नाम : भूपेंद्र जायसवाल
पिता का नाम: मिथिलेश कुमार डडसेना
मकान संख्या : 335/क
उम्र : 22 लिंग : पुरुष
फोटो उपलब्ध

379 SFV3024445
निर्वाचक का नाम : अरुण कुमार जायसवाल
पिता का नाम: संतोष कुमार जायसवाल
मकान संख्या : 335/क
उम्र : 19 लिंग : पुरुष
फोटो उपलब्ध

380 MP/016/121/183324
निर्वाचक का नाम : हेतराम डडसेना
पिता का नाम: घासीराम डडसेना
मकान संख्या : 337
उम्र : 76 लिंग : पुरुष
फोटो उपलब्ध

381 MP/016/121/183325
निर्वाचक का नाम : जानकीबाई जायसवाल
पति का नाम: हेतराम
मकान संख्या : 337
उम्र : 62 लिंग : महिला
फोटो उपलब्ध

382 SFV0673160
निर्वाचक का नाम : अश्वनी कुमार जायसवाल
पिता का नाम: हेतराम जायसवाल
मकान संख्या : 337
उम्र : 48 लिंग : पुरुष
फोटो उपलब्ध

383 SFV1337310
निर्वाचक का नाम : हेमकुमारी जायसवाल
पति का नाम: अश्विनी कुमार जायसवाल
मकान संख्या : 337
उम्र : 37 लिंग : महिला
फोटो उपलब्ध

384 SFV1722644
निर्वाचक का नाम : भुनेश्वर प्रसाद जायसवाल
पिता का नाम: हेतराम जायसवाल
मकान संख्या : 337
उम्र : 35 लिंग : पुरुष
फोटो उपलब्ध

385 SFV1827799
निर्वाचक का नाम : चंचला जायसवाल
पति का नाम: भूनेश्वर
मकान संख्या : 337
उम्र : 32 लिंग : महिला
फोटो उपलब्ध

386 SFV0673178
निर्वाचक का नाम : गनपत लाल डडसेना
पिता का नाम: नान्हु डडसेना
मकान संख्या : 338
उम्र : 75 लिंग : पुरुष
फोटो उपलब्ध

387 MP/016/121/183326
निर्वाचक का नाम : गायत्रीबाई डडसेना
पति का नाम: गनपत
मकान संख्या : 338
उम्र : 61 लिंग : महिला
फोटो उपलब्ध

388 SFV0673103
निर्वाचक का नाम : राधिकाबाई डड़सेना
पति का नाम: रामचरण डडसेना
मकान संख्या : 338/1
उम्र : 66 लिंग : महिला
फोटो उपलब्ध

389 SFV0673095
निर्वाचक का नाम : रामचरण डडसेना
पिता का नाम: जगन्नाथ डडसेना
मकान संख्या : 338/1
उम्र : 64 लिंग : पुरुष
फोटो उपलब्ध

390 SFV2277952
निर्वाचक का नाम : ज्योति कुमारी डडसेना
पिता का नाम: रामचरण डडसेना
मकान संख्या : 338/1
उम्र : 27 लिंग : महिला
फोटो उपलब्ध

391 SFV2958957
निर्वाचक का नाम : शीतल कुमारी डडसेना
पिता का नाम: रामचरण डडसेना
मकान संख्या : 338/1
उम्र : 21 लिंग : महिला
फोटो उपलब्ध

392 SFV3126372
निर्वाचक का नाम : सावित्री कुमारी डडसेना
पिता का नाम: रामचरण डडसेना
मकान संख्या : 338/1
उम्र : 19 लिंग : महिला
फोटो उपलब्ध

393 SFV3126455
निर्वाचक का नाम : राधेश्याम डडसेना
पिता का नाम: रामचरण डडसेना
मकान संख्या : 338/1
उम्र : 19 लिंग : पुरुष
फोटो उपलब्ध

394 SFV2061216
निर्वाचक का नाम : पालेश्वर प्रसाद डडसेना
पिता का नाम: गोपाल प्रसाद डडसेना
मकान संख्या : 338/2
उम्र : 29 लिंग : पुरुष
फोटो उपलब्ध

395 SFV2328581
निर्वाचक का नाम : किरण डडसेना
पति का नाम: पालेश्वर प्रसाद
मकान संख्या : 338/2
उम्र : 28 लिंग : महिला
फोटो उपलब्ध

396 SFV2614782
निर्वाचक का नाम : अभिषेक कुमार डडसेना
पिता का नाम: लक्ष्मी नारायण डडसेना
मकान संख्या : 338/3
उम्र : 23 लिंग : पुरुष
फोटो उपलब्ध

397 SFV2048023
निर्वाचक का नाम : संतोषकुमार महंत
पिता का नाम: नान्हुदास महंत
मकान संख्या : 339
उम्र : 70 लिंग : पुरुष
फोटो उपलब्ध

398 SFV2493989
निर्वाचक का नाम : राधाबाई महंत
पति का नाम: संतोषकुमार
मकान संख्या : 339
उम्र : 57 लिंग : महिला
फोटो उपलब्ध

399 SFV1948272
निर्वाचक का नाम : रवि कुमार महंत
पिता का नाम: संतोष दास महंत
मकान संख्या : 339
उम्र : 38 लिंग : पुरुष
फोटो उपलब्ध

400 SFV1948280
निर्वाचक का नाम : प्रकाश कुमार महंत
पिता का नाम: संतोष दास महंत
मकान संख्या : 339
उम्र : 35 लिंग : पुरुष
फोटो उपलब्ध

401 SFV1948298
निर्वाचक का नाम : आकाश दास महंत
पिता का नाम: संतोष कुमार महंत
मकान संख्या : 339
उम्र : 33 लिंग : पुरुष
फोटो उपलब्ध

402 SFV2048015
निर्वाचक का नाम : भोलादास महंत
पिता का नाम: बहरतादास महंत
मकान संख्या : 340
उम्र : 63 लिंग : पुरुष
फोटो उपलब्ध

403 SFV1204486
निर्वाचक का नाम : समारिन बाई महंत
पति का नाम: परसदास महंत
मकान संख्या : 341
उम्र : 76 लिंग : महिला
फोटो उपलब्ध

404 MP/016/121/183330
निर्वाचक का नाम : भुरीबाई महंत
पति का नाम: सुमरनदास
मकान संख्या : 342
उम्र : 61 लिंग : महिला
फोटो उपलब्ध

405 SFV0673202
निर्वाचक का नाम : चंदाबाई सारथी
पति का नाम: छतराम सारथी
मकान संख्या : 343
उम्र : 82 लिंग : महिला
फोटो उपलब्ध

406 SFV1665371
निर्वाचक का नाम : भैयाराम सारथी
पिता का नाम: छतराम सारथी
मकान संख्या : 343
उम्र : 56 लिंग : पुरुष
फोटो उपलब्ध

407 SFV1665363
निर्वाचक का नाम : चैन बाई सारथी
पति का नाम: भैयाराम सारथी
मकान संख्या : 343
उम्र : 52 लिंग : महिला
फोटो उपलब्ध

408 SFV1665389
निर्वाचक का नाम : धनेश्वर प्रसाद सारथी
पिता का नाम: भैयाराम सारथी
मकान संख्या : 343
उम्र : 32 लिंग : पुरुष
फोटो उपलब्ध

409 MP/016/121/183333
निर्वाचक का नाम : भरतलाल डडसेना
पिता का नाम: कंबल
मकान संख्या : 344
उम्र : 52 लिंग : पुरुष
फोटो उपलब्ध

410 MP/016/121/183334
निर्वाचक का नाम : लीलाबाई डडसेना
पति का नाम: भरतलाल
मकान संख्या : 344
उम्र : 49 लिंग : महिला
फोटो उपलब्ध

411 SFV0673517
निर्वाचक का नाम : हुलासराम डडसेना
पिता का नाम: भरतराम डडसेना
मकान संख्या : 344
उम्र : 42 लिंग : पुरुष
फोटो उपलब्ध

412 SFV2123792
निर्वाचक का नाम : मन्नू डडसेना
पिता का नाम: भरतलाल डडसेना
मकान संख्या : 344
उम्र : 32 लिंग : महिला
फोटो उपलब्ध

413 SFV2328599
निर्वाचक का नाम : रेवती डडसेना
पति का नाम: हूलासराम
मकान संख्या : 344
उम्र : 30 लिंग : महिला
फोटो उपलब्ध

414 SFV2123800
निर्वाचक का नाम : किशोर कुमार डडसेना
पिता का नाम: भरत लाल डडसेना
मकान संख्या : 344
उम्र : 29 लिंग : पुरुष
फोटो उपलब्ध

415 SFV1722669
निर्वाचक का नाम : राजकुमार डडसेना
पिता का नाम: भीमराम डडसेना
मकान संख्या : 345/1
उम्र : 43 लिंग : पुरुष
फोटो उपलब्ध

416 SFV0673228
निर्वाचक का नाम : खुशी देवी डडसेना
पति का नाम: राजकुमार डडसेना
मकान संख्या : 345/1
उम्र : 40 लिंग : महिला
फोटो उपलब्ध

417 GVJ0394056
निर्वाचक का नाम : मालती बाई डडसेना
पति का नाम: चेतन कुमार
मकान संख्या : 345/2
उम्र : 52 लिंग : महिला
फोटो उपलब्ध

418 MP/016/121/183337
निर्वाचक का नाम : चेतन कुमार डडसेना
पिता का नाम: भीमराम
मकान संख्या : 345/2
उम्र : 45 लिंग : पुरुष
फोटो उपलब्ध

419 SFV2939437
निर्वाचक का नाम : लोचन डडसेना
पिता का नाम: चेतन दादसेना
मकान संख्या : 345/2
उम्र : 23 लिंग : पुरुष
फोटो उपलब्ध

420 SFV2939429
निर्वाचक का नाम : अंजली डडसेना
पिता का नाम: चेतन डडसेना
मकान संख्या : 345/2
उम्र : 21 लिंग : महिला
फोटो उपलब्ध

421 GVJ0394064
निर्वाचक का नाम : भीमराम डडसेना
पिता का नाम: मोहन
मकान संख्या : 345/3
उम्र : 80 लिंग : पुरुष
फोटो उपलब्ध

422 MP/016/121/183335
निर्वाचक का नाम : घसनिनबाई डडसेना
पति का नाम: भीमराम
मकान संख्या : 345/3
उम्र : 72 लिंग : महिला
फोटो उपलब्ध

423 MP/016/121/183336
निर्वाचक का नाम : हीरेन्द्रकुमार डडसेना
पिता का नाम: भीमराम
मकान संख्या : 345/3
उम्र : 46 लिंग : पुरुष
फोटो उपलब्ध

424 GVJ0394049
निर्वाचक का नाम : रामप्यारी डडसेना
पति का नाम: हिरेन्द्र कुमार
मकान संख्या : 345/3
उम्र : 41 लिंग : महिला
फोटो उपलब्ध

425 SFV2277986
निर्वाचक का नाम : महेंद्र कुमार डडसेना
पिता का नाम: हिरेंद्र कुमार डडसेना
मकान संख्या : 345/3
उम्र : 26 लिंग : पुरुष
फोटो उपलब्ध

426 SFV3012168
निर्वाचक का नाम : हेमंत कुमार डडसेना
पिता का नाम: हीरेंद्र कुमार डडसेना
मकान संख्या : 345/3
उम्र : 22 लिंग : पुरुष
फोटो उपलब्ध

427 SFV3061421
निर्वाचक का नाम : तरूणा जायसवाल
पति का नाम: महेंद्र कुमार डडसेना
मकान संख्या : 345/3
उम्र : 20 लिंग : महिला
फोटो उपलब्ध

428 SFV1722701
निर्वाचक का नाम : कृष्ण कुमार डडसेना
पिता का नाम: भीमसेन डडसेना
मकान संख्या : 345/4
उम्र : 35 लिंग : पुरुष
फोटो उपलब्ध

429 SFV2277994
निर्वाचक का नाम : रानी डडसेना
पति का नाम: कृष्णा कुमार डडसेना
मकान संख्या : 345/4
उम्र : 28 लिंग : महिला
फोटो उपलब्ध

430 SFV2494326
निर्वाचक का नाम : योगेश्बर डडसेना
पिता का नाम: धनसाय
मकान संख्या : 346/1
उम्र : 56 लिंग : पुरुष
फोटो उपलब्ध

431 SFV2494367
निर्वाचक का नाम : बिमलाबाई डडसेना
पति का नाम: योगेश्वर
मकान संख्या : 346/1
उम्र : 53 लिंग : महिला
फोटो उपलब्ध

432 SFV1342666
निर्वाचक का नाम : पुष्पेन्द्र बहादुर डडसेना
पिता का नाम: योगेश्वर प्रसाद डडसेना
मकान संख्या : 346/1
उम्र : 33 लिंग : पुरुष
फोटो उपलब्ध

433 SFV2183838
निर्वाचक का नाम : खेमराज डडसेना
पिता का नाम: योगेश्वर प्रसाद डडसेना
मकान संख्या : 346/1
उम्र : 29 लिंग : पुरुष
फोटो उपलब्ध

434 SFV2328607
निर्वाचक का नाम : लीला कुमारी डडसेना
पति का नाम: खेमराज
मकान संख्या : 346/1
उम्र : 28 लिंग : महिला
फोटो उपलब्ध

435 GVJ0394031
निर्वाचक का नाम : छबिराम डडसेना
पिता का नाम: धनसाय
मकान संख्या : 346/2
उम्र : 67 लिंग : पुरुष
फोटो उपलब्ध

436 MP/016/121/183340
निर्वाचक का नाम : पार्वती बाई डडसेना
पति का नाम: छबिराम डडसेना
मकान संख्या : 346/2
उम्र : 59 लिंग : महिला
फोटो उपलब्ध

437 GVJ0394023
निर्वाचक का नाम : नारायण प्रसाद डडसेना
पिता का नाम: छबिराम
मकान संख्या : 346/2
उम्र : 44 लिंग : पुरुष
फोटो उपलब्ध

438 GVJ0394015
निर्वाचक का नाम : गेंदराम डडसेना
पिता का नाम: छबिराम
मकान संख्या : 346/2
उम्र : 43 लिंग : पुरुष
फोटो उपलब्ध

439 SFV1566231
निर्वाचक का नाम : सरोजनी देवी डडसेना
पति का नाम: नारायण प्रसाद डडसेना
मकान संख्या : 346/2
उम्र : 35 लिंग : महिला
फोटो उपलब्ध

440 SFV2883882
निर्वाचक का नाम : टूकेश्वर डडसेना
पिता का नाम: गेंदराम डडसेना
मकान संख्या : 346/2
उम्र : 20 लिंग : पुरुष
फोटो उपलब्ध

441 SFV2941714
निर्वाचक का नाम : सिताराम डडसेना
पिता का नाम: रामचरण डडसेना
मकान संख्या : 347
उम्र : 23 लिंग : पुरुष
फोटो उपलब्ध

442 SFV2776565
निर्वाचक का नाम : भूनेश्वरी डडसेना
पिता का नाम: गोपाल दद्सेना
मकान संख्या : 347/क1
उम्र : 24 लिंग : महिला
फोटो उपलब्ध

443 SFV3055191
निर्वाचक का नाम : प्रभात डडसेना
पिता का नाम: संतोष कुमार डडसेना
मकान संख्या : 347/क3
उम्र : 19 लिंग : पुरुष
फोटो उपलब्ध

444 SFV2999498
निर्वाचक का नाम : चन्द्रप्रकाश डडसेना
पिता का नाम: धनीराम डडसेना
मकान संख्या : 347/ख
उम्र : 24 लिंग : पुरुष
फोटो उपलब्ध

445 SFV3024460
निर्वाचक का नाम : माधुरी डडसेना
पिता का नाम: धनीराम डडसेना
मकान संख्या : 347/ख
उम्र : 19 लिंग : महिला
फोटो उपलब्ध

446 SFV3061389
निर्वाचक का नाम : कंचन डडसेना
पिता का नाम: धनीराम डडसेना
मकान संख्या : 347/ख1
उम्र : 22 लिंग : महिला
फोटो उपलब्ध

447 SFV0673251
निर्वाचक का नाम : धनीराम डडसेना
पिता का नाम: दिलेराम डडसेना
मकान संख्या : 347/ख 1
उम्र : 57 लिंग : पुरुष
फोटो उपलब्ध

448 MP/016/121/183345
निर्वाचक का नाम : गोपाल डडसेना
पिता का नाम: तीजराम डडसेना
मकान संख्या : 347/क1
उम्र : 51 लिंग : पुरुष
फोटो उपलब्ध

449 MP/016/121/183346
निर्वाचक का नाम : शांतिबाई डडसेना
पति का नाम: गोपाल
मकान संख्या : 347/क1
उम्र : 48 लिंग : महिला
फोटो उपलब्ध

450 MP/016/121/183347
निर्वाचक का नाम : हरीलाल डडसेना
पिता का नाम: तीजराम
मकान संख्या : 347/क2
उम्र : 64 लिंग : पुरुष
फोटो उपलब्ध

451 SFV1827807
निर्वाचक का नाम : रथ बाई डडसेना
पति का नाम: धनीराम
मकान संख्या : 347/ख 2
उम्र : 47 लिंग : महिला
फोटो उपलब्ध

452 SFV1498120
निर्वाचक का नाम : शकुन्तला डडसेना
पति का नाम: धनेशवर डडसेना
मकान संख्या : 347/ख 2
उम्र : 38 लिंग : महिला
फोटो उपलब्ध

453 SFV1719558
निर्वाचक का नाम : धनेश्वर डडसेना
पिता का नाम: दिलेराम डडसेना
मकान संख्या : 347/ख 2
उम्र : 37 लिंग : पुरुष
फोटो उपलब्ध

454 SFV1342674
निर्वाचक का नाम : उषा डडसेना
पति का नाम: ताराचन्द्र डडसेना
मकान संख्या : 347/क2
उम्र : 34 लिंग : महिला
फोटो उपलब्ध

455 SFV1342690
निर्वाचक का नाम : रामेश्वरी डडसेना
पति का नाम: संतोष कुमार डडसेना
मकान संख्या : 347/क3
उम्र : 33 लिंग : महिला
फोटो उपलब्ध

456 SFV0673269
निर्वाचक का नाम : राम प्रसाद डडसेना
पिता का नाम: दिलेराम डडसेना
मकान संख्या : 347ख 3
उम्र : 35 लिंग : पुरुष
फोटो उपलब्ध

457 SFV0673236
निर्वाचक का नाम : महारथी डडसेना
पिता का नाम: तीजराम डडसेना
मकान संख्या : 347/क3
उम्र : 72 लिंग : पुरुष
फोटो उपलब्ध

458 SFV0616482
निर्वाचक का नाम : अलगमति डडसेना
पति का नाम: महारथी .डडसेना
मकान संख्या : 347/क3
उम्र : 60 लिंग : महिला
फोटो उपलब्ध

459 SFV1342682
निर्वाचक का नाम : चित्ररेखा डडसेना
पति का नाम: संतोष कुमार डडसेना
मकान संख्या : 347/क3
उम्र : 35 लिंग : महिला
फोटो उपलब्ध

460 MP/016/121/183350
निर्वाचक का नाम : मंगलीबाई डडसेना
पति का नाम: दिलेराम
मकान संख्या : 347/ख/3
उम्र : 75 लिंग : महिला
फोटो उपलब्ध

461 SFV1827724
निर्वाचक का नाम : पद् मा डडसेना
पति का नाम: राम प्रसाद
मकान संख्या : 347 ख 3
उम्र : 31 लिंग : महिला
फोटो उपलब्ध

462 SFV1722719
निर्वाचक का नाम : सन्तोष कुमार डडसेना
पिता का नाम: महारथी डडसेना
मकान संख्या : 347/क 3
उम्र : 42 लिंग : पुरुष
फोटो उपलब्ध

463 SFV0673277
निर्वाचक का नाम : घसिया राम डडसेना
पिता का नाम: रामधनी डडसेना
मकान संख्या : 348
उम्र : 88 लिंग : पुरुष
फोटो उपलब्ध

464 SFV1722685
निर्वाचक का नाम : फिरत लाल डडसेना
पिता का नाम: घसिया राम डडसेना
मकान संख्या : 348
उम्र : 38 लिंग : पुरुष
फोटो उपलब्ध

465 SFV1722727
निर्वाचक का नाम : सुभद्रा देवी डडसेना
पति का नाम: फिरत राम डडसेना
मकान संख्या : 348
उम्र : 37 लिंग : महिला
फोटो उपलब्ध

466 SFV2776359
निर्वाचक का नाम : उज्जवल डडसेना
पिता का नाम: फिरत राम डडसेना
मकान संख्या : 348
उम्र : 20 लिंग : पुरुष
फोटो उपलब्ध

467 SFV2493997
निर्वाचक का नाम : जीतराम डडसेना
पिता का नाम: जांता
मकान संख्या : 349
उम्र : 68 लिंग : पुरुष
फोटो उपलब्ध

468 MP/016/121/183353
निर्वाचक का नाम : फुलबाई डडसेना
पति का नाम: जीतराम
मकान संख्या : 349
उम्र : 55 लिंग : महिला
फोटो उपलब्ध

469 SFV0673285
निर्वाचक का नाम : मेघनाथ डड़सेना
पिता का नाम: जितराम डडसेना
मकान संख्या : 349
उम्र : 36 लिंग : पुरुष
फोटो उपलब्ध

470 SFV0616490
निर्वाचक का नाम : तेरसराम डडसेना
पिता का नाम: जाताराम .डडसेना
मकान संख्या : 350
उम्र : 73 लिंग : पुरुष
फोटो उपलब्ध

471 SFV0616508
निर्वाचक का नाम : कौशिल्याबाई डडसेना
पति का नाम: तेरसराम .डडसेना
मकान संख्या : 350
उम्र : 70 लिंग : महिला
फोटो उपलब्ध

472 SFV1204494
निर्वाचक का नाम : धनाउराम डडसेना
पिता का नाम: तेरसराम डडसेना
मकान संख्या : 350
उम्र : 49 लिंग : पुरुष
फोटो उपलब्ध

473 SFV1337328
निर्वाचक का नाम : सोनसाय डडसेना
पिता का नाम: तेरस राम डडसेना
मकान संख्या : 350
उम्र : 44 लिंग : पुरुष
फोटो उपलब्ध

474 SFV0616516
निर्वाचक का नाम : गंगादेवी डडसेना
पति का नाम: धनाऊ राम .डडसेना
मकान संख्या : 350
उम्र : 41 लिंग : महिला
फोटो उपलब्ध

475 SFV1337336
निर्वाचक का नाम : लक्ष्मीन बाई डडसेना
पति का नाम: सोनसाय डडसेना
मकान संख्या : 350
उम्र : 38 लिंग : महिला
फोटो उपलब्ध

476 SFV0673327
निर्वाचक का नाम : धनसाय डडसेना
पिता का नाम: तेरसराम डडसेना
मकान संख्या : 350
उम्र : 38 लिंग : पुरुष
फोटो उपलब्ध

477 SFV1046754
निर्वाचक का नाम : हर्षा देवी डडसेना
पति का नाम: धनसाय डडसेना
मकान संख्या : 350
उम्र : 36 लिंग : महिला
फोटो उपलब्ध

478 SFV2506939
निर्वाचक का नाम : मितेश डडसेना
पिता का नाम: धनाऊराम डडसेना
मकान संख्या : 350
उम्र : 24 लिंग : पुरुष
फोटो उपलब्ध

479 SFV3045630
निर्वाचक का नाम : मुकेश डडसेना
पिता का नाम: धनाऊ राम डडसेना
मकान संख्या : 350
उम्र : 19 लिंग : पुरुष
फोटो उपलब्ध

480 SFV1827815
निर्वाचक का नाम : रुखमणि सारथी
पति का नाम: हरीलाल
मकान संख्या : 351
उम्र : 57 लिंग : महिला
फोटो उपलब्ध

481 MP/016/121/183354
निर्वाचक का नाम : हरीलाल सारथी
पिता का नाम: नकुल सारथी
मकान संख्या : 351
उम्र : 55 लिंग : पुरुष
फोटो उपलब्ध

482 SFV1827831
निर्वाचक का नाम : उषा सारथी
पति का नाम: लवकेश
मकान संख्या : 351
उम्र : 36 लिंग : महिला
फोटो उपलब्ध

483 SFV1827823
निर्वाचक का नाम : राधेश्याम सारथी
पिता का नाम: हरीलाल
मकान संख्या : 351
उम्र : 34 लिंग : पुरुष
फोटो उपलब्ध

484 SFV2278018
निर्वाचक का नाम : काजल सारथी
पति का नाम: राधेश्यन्म सारथी
मकान संख्या : 351
उम्र : 29 लिंग : महिला
फोटो उपलब्ध

485 SFV2183861
निर्वाचक का नाम : सीताराम सारथी
पिता का नाम: हरिलाल सारथी
मकान संख्या : 351
उम्र : 28 लिंग : पुरुष
फोटो उपलब्ध

486 SFV0673343
निर्वाचक का नाम : सहदेब सारथी
पिता का नाम: वीरबल सारथी
मकान संख्या : 352
उम्र : 69 लिंग : पुरुष
फोटो उपलब्ध

487 SFV0673350
निर्वाचक का नाम : पुन्नाबाई सारथी
पति का नाम: सहदेब सारथी
मकान संख्या : 352
उम्र : 66 लिंग : महिला
फोटो उपलब्ध

488 SFV0673368
निर्वाचक का नाम : जगदीश सारथी
पिता का नाम: वीरबल सारथी
मकान संख्या : 352
उम्र : 60 लिंग : पुरुष
फोटो उपलब्ध

489 SFV0673376
निर्वाचक का नाम : ज्योतिबाई सारथी
पति का नाम: जगदीश प्रसाद सारथी
मकान संख्या : 352
उम्र : 53 लिंग : महिला
फोटो उपलब्ध

490 SFV0673384
निर्वाचक का नाम : संतोषकुमार सारथी
पिता का नाम: सहदेव सारथी
मकान संख्या : 352
उम्र : 45 लिंग : पुरुष
फोटो उपलब्ध

491 SFV1827872
निर्वाचक का नाम : सनत सारथी
पिता का नाम: सहदेव
मकान संख्या : 352
उम्र : 33 लिंग : पुरुष
फोटो उपलब्ध

492 SFV2061224
निर्वाचक का नाम : संजू सारथी
पिता का नाम: सहदेव सारथी
मकान संख्या : 352
उम्र : 29 लिंग : पुरुष
फोटो उपलब्ध

493 SFV2506988
निर्वाचक का नाम : सरिता सारथी
पति का नाम: संजू सारथी
मकान संख्या : 352
उम्र : 28 लिंग : महिला
फोटो उपलब्ध

494 SFV2507119
निर्वाचक का नाम : संगीता सारथी
पिता का नाम: जगदीश सारथी
मकान संख्या : 352
उम्र : 26 लिंग : महिला
फोटो उपलब्ध

495 SFV2736577
निर्वाचक का नाम : जयप्रकाश सारथी
पिता का नाम: जगदीश सारथी
मकान संख्या : 352
उम्र : 23 लिंग : पुरुष
फोटो उपलब्ध

496 SFV2815520
निर्वाचक का नाम : प्रकाश सारथी
पिता का नाम: जगदीश सारथी पिता
मकान संख्या : 352
उम्र : 20 लिंग : पुरुष
फोटो उपलब्ध

497 MP/016/121/183358
निर्वाचक का नाम : सुकदेव सारथी
पिता का नाम: बुड़गा सारथी
मकान संख्या : 353
उम्र : 62 लिंग : पुरुष
फोटो उपलब्ध

498 SFV0673400
निर्वाचक का नाम : रामबाई सारथी
पति का नाम: सुकदेव सारथी
मकान संख्या : 353
उम्र : 57 लिंग : महिला
फोटो उपलब्ध

499 SFV0673426
निर्वाचक का नाम : नवधा कुमार सारथी
पिता का नाम: सुकदेव सारथी
मकान संख्या : 353
उम्र : 42 लिंग : पुरुष
फोटो उपलब्ध

500 SFV1827898
निर्वाचक का नाम : मीना सारथी
पति का नाम: नवधा
मकान संख्या : 353
उम्र : 37 लिंग : महिला
फोटो उपलब्ध

501 SFV2278026
निर्वाचक का नाम : ममता डडसेना
पति का नाम: दीपक डडसेना
मकान संख्या : 354
उम्र : 33 लिंग : महिला
फोटो उपलब्ध

502 SFV2973089
निर्वाचक का नाम : नीतू जायसवाल
पिता का नाम: मिथलेश जायसवाल
मकान संख्या : 354क
उम्र : 23 लिंग : महिला
फोटो उपलब्ध

503 SFV2494839
निर्वाचक का नाम : दौलतराम डडसेना
पिता का नाम: घासीराम
मकान संख्या : 354क
उम्र : 72 लिंग : पुरुष
फोटो उपलब्ध

504 MP/016/121/183363
निर्वाचक का नाम : उर्मिला बाई डडसेना
पति का नाम: दौलतराम
मकान संख्या : 354क
उम्र : 60 लिंग : महिला
फोटो उपलब्ध

505 SFV0673459
निर्वाचक का नाम : मिथिलेश कुमार डडसेना
पिता का नाम: दौलतराम डडसेना
मकान संख्या : 354क
उम्र : 57 लिंग : पुरुष
फोटो उपलब्ध

506 SFV0673434
निर्वाचक का नाम : पदमाबाई डडसेना
पति का नाम: मिथिलेशकुमार डडसेना
मकान संख्या : 354/क
उम्र : 46 लिंग : महिला
फोटो उपलब्ध

507 SFV0673442
निर्वाचक का नाम : संतोषकुमार डडसेना
पिता का नाम: दौलतराम डडसेना
मकान संख्या : 354/क
उम्र : 45 लिंग : पुरुष
फोटो उपलब्ध

508 SFV0673467
निर्वाचक का नाम : जतीराम डडसेना
पिता का नाम: घासीराम डडसेना
मकान संख्या : 355
उम्र : 69 लिंग : पुरुष
फोटो उपलब्ध

509 SFV0673483
निर्वाचक का नाम : अर्जुन लाल डडसेना
पिता का नाम: जतीराम डडसेना
मकान संख्या : 355
उम्र : 44 लिंग : पुरुष
फोटो उपलब्ध

510 SFV2962280
निर्वाचक का नाम : सरिता सारथी
पति का नाम: उमेश कुमार सारथी
मकान संख्या : 357क
उम्र : 25 लिंग : महिला
फोटो उपलब्ध

511 SFV2622983
निर्वाचक का नाम : प्रीति महंत
पिता का नाम: संतोष कुमार महंत
मकान संख्या : 414
उम्र : 23 लिंग : महिला
फोटो उपलब्ध

512 SFV2506954
निर्वाचक का नाम : ओम प्रकाश
पिता का नाम: जगदीश प्रसाद
मकान संख्या : वार्ड नं.19
उम्र : 27 लिंग : पुरुष
फोटो उपलब्ध

513 SFV1488063
निर्वाचक का नाम : लक्ष्मेश्वरी डडसेना
पति का नाम: सन्तोष कुमार डडसेना
मकान संख्या : ३५४ क
उम्र : 36 लिंग : महिला
फोटो उपलब्ध

514 SFV0616524
निर्वाचक का नाम : लवकेश सारथी
पिता का नाम: हरीलाल
मकान संख्या : ३५१
उम्र : 36 लिंग : पुरुष
फोटो उपलब्ध

515 SFV1046770
निर्वाचक का नाम : दीपक कुमार डडसेना
पिता का नाम: दौलतराम डडसेना
मकान संख्या : ३५४ क
उम्र : 36 लिंग : पुरुष
फोटो उपलब्ध

516 SFV1722743
निर्वाचक का नाम : रविकुमार सहिस
पिता का नाम: किशनलाल सहिस
मकान संख्या : ३५६ क
उम्र : 35 लिंग : पुरुष
फोटो उपलब्ध

517 SFV1722735
निर्वाचक का नाम : उमेश कुमार सारथी
पिता का नाम: सुकदेव सारथी
मकान संख्या : ३५३
उम्र : 34 लिंग : पुरुष
फोटो उपलब्ध

518 SFV2197051
निर्वाचक का नाम : रुक्मणि डडसेना
पति का नाम: शिव कुमार डडसेना
मकान संख्या : ३४६ क
उम्र : 33 लिंग : महिला
फोटो उपलब्ध

519 SFV2197036
निर्वाचक का नाम : रितु राज महंत
पिता का नाम: संतोष कुमार महंत
मकान संख्या : ३३९
उम्र : 28 लिंग : पुरुष
फोटो उपलब्ध

520 SFV2197069
निर्वाचक का नाम : अजय कुमार सारथी
पिता का नाम: सहदेव सारथी
मकान संख्या : ३५२
उम्र : 27 लिंग : पुरुष
फोटो उपलब्ध

521 GVJ0394270
निर्वाचक का नाम : धनेश्वरी डडसेना
पति का नाम: गेन्दराम
मकान संख्या : ३४६/2
उम्र : 39 लिंग : महिला
फोटो उपलब्ध

522 GVJ0394254
निर्वाचक का नाम : शिव कुमार डडसेना
पिता का नाम: दिलेराम
मकान संख्या : ३४७ /ख/4
उम्र : 38 लिंग : पुरुष
फोटो उपलब्ध

523 SFV2266286
निर्वाचक का नाम : अजय केवट
पिता का नाम: संतोष
मकान संख्या : 281
उम्र : 26 लिंग : पुरुष
फोटो उपलब्ध

524 SFV2266252
निर्वाचक का नाम : राजेश केवट
पिता का नाम: छोटेलाल
मकान संख्या : 282
उम्र : 27 लिंग : पुरुष
फोटो उपलब्ध

525 SFV2976702
निर्वाचक का नाम : सुनीता जैसवाल
पति का नाम: श्यामसुंदर जैसवाल
मकान संख्या : 354/2
उम्र : 28 लिंग : महिला
फोटो उपलब्ध

526 SFV2505105
निर्वाचक का नाम : श्यामसुंदर जायसवाल
पिता का नाम: पुरुषोत्तम जायसवाल
मकान संख्या : 354/2
उम्र : 24 लिंग : पुरुष
फोटो उपलब्ध

527 SFV2793321
निर्वाचक का नाम : दिलेश्वर प्रसाद दादसेना
पिता का नाम: पुरुषोत्तम जायसवाल जायसवाल
मकान संख्या : 354/2
उम्र : 22 लिंग : पुरुष
फोटो उपलब्ध

528 SFV2278034
निर्वाचक का नाम : रेखा जायसवाल
पति का नाम: कार्तिकेश्वर डडसेना
मकान संख्या : 355/3
उम्र : 30 लिंग : महिला
फोटो उपलब्ध

529 SFV2278042
निर्वाचक का नाम : लेखराम रात्रे
पिता का नाम: दिलहरण रात्रे
मकान संख्या : 355/3
उम्र : 28 लिंग : पुरुष
फोटो उपलब्ध

530 SFV2445385
निर्वाचक का नाम : झमला बाई सहीस
पति का नाम: गजाधर सहीस
मकान संख्या : 355/5
उम्र : 49 लिंग : महिला
फोटो उपलब्ध

531 SFV2278059
निर्वाचक का नाम : शंकर लाल सहिस
पिता का नाम: गजाधर सहिस
मकान संख्या : 355/5
उम्र : 27 लिंग : पुरुष
फोटो उपलब्ध

532 SFV2793461
निर्वाचक का नाम : करमा कुमारी सहीस
पति का नाम: शंकर लाल सहीस
मकान संख्या : 355/5
उम्र : 26 लिंग : महिला
फोटो उपलब्ध

533 SFV2456150
निर्वाचक का नाम : अर्जुन सहीस
पिता का नाम: गजाधर सहीस
मकान संख्या : 355/5
उम्र : 25 लिंग : पुरुष
फोटो उपलब्ध

534 SFV2793487
निर्वाचक का नाम : सोना सहीस
पति का नाम: अर्जुन सहीस
मकान संख्या : 355/5
उम्र : 24 लिंग : महिला
फोटो उपलब्ध

535 SFV2793396
निर्वाचक का नाम : सीताराम सहीस
पिता का नाम: गजाधर सहीस
मकान संख्या : 355/5
उम्र : 22 लिंग : पुरुष
फोटो उपलब्ध

536 SFV3139565
निर्वाचक का नाम : कुमारी सरस्वती सहीस
पति का नाम: राधेश्याम सहीस
मकान संख्या : 355/5
उम्र : 22 लिंग : महिला
फोटो उपलब्ध

537 SFV2793412
निर्वाचक का नाम : राधेश्याम सहीस
पिता का नाम: गजाधर सहीस
मकान संख्या : 355/5
उम्र : 21 लिंग : पुरुष
फोटो उपलब्ध

538 MP/016/121/183364
निर्वाचक का नाम : छेडिनबाई सहिस
पति का नाम: विकुल
मकान संख्या : 356
उम्र : 62 लिंग : महिला
फोटो उपलब्ध

539 MP/016/121/183366
निर्वाचक का नाम : भीखबाई सहिस
पति का नाम: गवारीलाल
मकान संख्या : 356
उम्र : 49 लिंग : महिला
फोटो उपलब्ध

540 SFV1273325
निर्वाचक का नाम : रमलाबाई सहिस
पति का नाम: किशनलाल सहिस
मकान संख्या : 356/1ख
उम्र : 58 लिंग : महिला
फोटो उपलब्ध

541 SFV1273341
निर्वाचक का नाम : कौशल लाल सहिस
पिता का नाम: गवारीलाल सहिस
मकान संख्या : 356/1ख
उम्र : 34 लिंग : पुरुष
फोटो उपलब्ध

542 SFV2505162
निर्वाचक का नाम : सुमन सहीस
पति का नाम: कौशल सहीस
मकान संख्या : 356ख
उम्र : 24 लिंग : महिला
फोटो उपलब्ध

543 SFV0673566
निर्वाचक का नाम : गवारी लाल सहिस
पिता का नाम: बिकुल सहिस
मकान संख्या : 356/ख
उम्र : 59 लिंग : पुरुष
फोटो उपलब्ध

544 SFV0673558
निर्वाचक का नाम : मोहनलाल सहिस
पिता का नाम: गवारीलाल सहिस सहिस
मकान संख्या : 356/क
उम्र : 44 लिंग : पुरुष
फोटो उपलब्ध

545 SFV1827757
निर्वाचक का नाम : सविता सहिस
पति का नाम: मोहन लाल
मकान संख्या : 356 क
उम्र : 34 लिंग : महिला
फोटो उपलब्ध

546 SFV1722750
निर्वाचक का नाम : फोटोबाई सहिस
पति का नाम: रविकुमार सहिस
मकान संख्या : 356/क
उम्र : 34 लिंग : महिला
फोटो उपलब्ध

547 SFV2183796
निर्वाचक का नाम : गोमती बाई सारथी
पिता का नाम: सिध्धु सारथी
मकान संख्या : 357
उम्र : 72 लिंग : महिला
फोटो उपलब्ध

548 SFV1488071
निर्वाचक का नाम : देवसिर बाई
पति का नाम: श्रीराम सारथी
मकान संख्या : 357
उम्र : 69 लिंग : महिला
फोटो उपलब्ध

549 SFV1827906
निर्वाचक का नाम : शिव कुमार सारथी
पिता का नाम: श्रीराम
मकान संख्या : 357
उम्र : 47 लिंग : पुरुष
फोटो उपलब्ध

550 SFV1488089
निर्वाचक का नाम : दिलबाई सारथी
पति का नाम: शिवकुमार सारथी
मकान संख्या : 357
उम्र : 37 लिंग : महिला
फोटो उपलब्ध

551 SFV1827716
निर्वाचक का नाम : सत्यनारायण सारथी
पिता का नाम: श्रीराम
मकान संख्या : 357
उम्र : 35 लिंग : पुरुष
फोटो उपलब्ध

552 SFV1828094
निर्वाचक का नाम : अनिता सारथी
पति का नाम: सत्यनारायण
मकान संख्या : 357
उम्र : 30 लिंग : महिला
फोटो उपलब्ध

553 SFV2264984
निर्वाचक का नाम : रघुनाथ सारथी
पिता का नाम: श्रीराम सारथी
मकान संख्या : 357
उम्र : 30 लिंग : पुरुष
फोटो उपलब्ध

554 SFV3115508
निर्वाचक का नाम : तरुण कुमार सारथी
पिता का नाम: शंकर लाल सारथी
मकान संख्या : 357
उम्र : 19 लिंग : पुरुष
फोटो उपलब्ध

555 SFV3115672
निर्वाचक का नाम : सतीश सारथी
पिता का नाम: शिव कुमार सारथी
मकान संख्या : 357
उम्र : 19 लिंग : पुरुष
फोटो उपलब्ध

556 SFV0673574
निर्वाचक का नाम : चन्द्रिका बाई डडसेना
पति का नाम: अतिराम डडसेना
मकान संख्या : 359
उम्र : 65 लिंग : महिला
फोटो उपलब्ध

557 SFV0673582
निर्वाचक का नाम : लक्ष्मण डडसेना
पिता का नाम: अतीराम डडसेना
मकान संख्या : 359
उम्र : 46 लिंग : पुरुष
फोटो उपलब्ध

558 SFV1948322
निर्वाचक का नाम : विनय कुमार जायसवाल
पिता का नाम: अतिराम जायसवाल
मकान संख्या : 359
उम्र : 32 लिंग : पुरुष
फोटो उपलब्ध

559 SFV2556280
निर्वाचक का नाम : अनीता जायसवाल
पति का नाम: विनय जायसवाल
मकान संख्या : 359
उम्र : 23 लिंग : महिला
फोटो उपलब्ध

560 MP/016/121/183369
निर्वाचक का नाम : प्यारेलाल डडसेना
पिता का नाम: चांदुलाल
मकान संख्या : 360
उम्र : 72 लिंग : पुरुष
फोटो उपलब्ध

561 MP/016/121/183370
निर्वाचक का नाम : श्यामबाई डडसेना
पति का नाम: प्यारेलाल
मकान संख्या : 360
उम्र : 65 लिंग : महिला
फोटो उपलब्ध

562 SFV0673616
निर्वाचक का नाम : धनंजय डडसेना
पिता का नाम: प्यारे लाल डडसेना
मकान संख्या : 360
उम्र : 37 लिंग : पुरुष
फोटो उपलब्ध

563 SFV1498047
निर्वाचक का नाम : पूनम डडसेना
पति का नाम: धनंजय डडसेना
मकान संख्या : 360
उम्र : 34 लिंग : महिला
फोटो उपलब्ध

564 SFV2123818
निर्वाचक का नाम : सीता बाई डडसेना
पति का नाम: संतोष कुमार डडसेना
मकान संख्या : 360/1
उम्र : 50 लिंग : महिला
फोटो उपलब्ध

565 SFV1948330
निर्वाचक का नाम : संजय कुमार डडसेना
पिता का नाम: संतोष कुमार डडसेना
मकान संख्या : 360/1
उम्र : 30 लिंग : पुरुष
फोटो उपलब्ध

566 SFV2505196
निर्वाचक का नाम : प्रियंका जायसवाल
पिता का नाम: संतोष कुमार जायसवाल
मकान संख्या : 360/1
उम्र : 24 लिंग : महिला
फोटो उपलब्ध

567 SFV2781086
निर्वाचक का नाम : रुपेश कुमार डडसेना
पिता का नाम: संतोष कुमार डडसेना
मकान संख्या : 360/1
उम्र : 20 लिंग : पुरुष
फोटो उपलब्ध

568 GVJ0394445
निर्वाचक का नाम : संतोषी बाई जायसवाल
पति का नाम: टेकराम
मकान संख्या : 360क
उम्र : 38 लिंग : महिला
फोटो उपलब्ध

569 SFV1268655
निर्वाचक का नाम : सावित्री जायसवाल
पति का नाम: गजानंद जायसवाल
मकान संख्या : 360क
उम्र : 38 लिंग : महिला
फोटो उपलब्ध

570 MP/016/121/183374
निर्वाचक का नाम : रामाधार जायसवाल
पिता का नाम: चांदूलाल जायसवाल
मकान संख्या : 360/क
उम्र : 64 लिंग : पुरुष
फोटो उपलब्ध

571 SFV1722768
निर्वाचक का नाम : टेकराम जायसवाल
पिता का नाम: रामाधार जायसवाल
मकान संख्या : 360/क
उम्र : 41 लिंग : पुरुष
फोटो उपलब्ध

572 SFV1268648
निर्वाचक का नाम : गजानन्द प्रसाद जायसवाल
पिता का नाम: रामाधार जायसवाल
मकान संख्या : 360/क
उम्र : 36 लिंग : पुरुष
फोटो उपलब्ध

573 SFV1268663
निर्वाचक का नाम : सम्मेलाल डडसेना
पिता का नाम: घासीराम डडसेना
मकान संख्या : 361
उम्र : 53 लिंग : पुरुष
फोटो उपलब्ध

574 SFV1337344
निर्वाचक का नाम : त्रिवेणी बाई डडसेना
पति का नाम: सम्मेलाल डडसेना
मकान संख्या : 361
उम्र : 50 लिंग : महिला
फोटो उपलब्ध

575 SFV0673632
निर्वाचक का नाम : लक्ष्मीनबाई डडसेना
पति का नाम: अर्जुन लाल डडसेना
मकान संख्या : 361
उम्र : 44 लिंग : महिला
फोटो उपलब्ध

576 SFV0673640
निर्वाचक का नाम : रामप्रसाद डडसेना
पिता का नाम: जतीराम डडसेना
मकान संख्या : 361
उम्र : 43 लिंग : पुरुष
फोटो उपलब्ध

577 SFV2123826
निर्वाचक का नाम : जागेश्वरी श्रीवास
पति का नाम: क्रष्ण कुमार श्रीवास
मकान संख्या : 361
उम्र : 37 लिंग : महिला
फोटो उपलब्ध

578 SFV2035624
निर्वाचक का नाम : उमा बाई जायसवाल
पति का नाम: रामप्रसाद जायसवाल
मकान संख्या : 361
उम्र : 31 लिंग : महिला
फोटो उपलब्ध

579 SFV2976686
निर्वाचक का नाम : सरवन रात्रे
पिता का नाम: पदुमनाथ रात्रे
मकान संख्या : 361/1
उम्र : 25 लिंग : पुरुष
फोटो उपलब्ध

580 MP/016/121/183380
निर्वाचक का नाम : जोतराम रात्रे
पिता का नाम: ननकीराम
मकान संख्या : 362
उम्र : 62 लिंग : पुरुष
फोटो उपलब्ध

581 MP/016/121/183379
निर्वाचक का नाम : देबकीबाई रात्रे
पति का नाम: जनकराम
मकान संख्या : 362
उम्र : 61 लिंग : महिला
फोटो उपलब्ध

582 MP/016/121/183381
निर्वाचक का नाम : सुन्दरीबाई रात्रे
पति का नाम: जोतराम
मकान संख्या : 362
उम्र : 58 लिंग : महिला
फोटो उपलब्ध

583 SFV1948348
निर्वाचक का नाम : कृष्ण कुमार रात्रे
पिता का नाम: जनकराम रात्रे
मकान संख्या : 362
उम्र : 32 लिंग : पुरुष
फोटो उपलब्ध

584 SFV0673657
निर्वाचक का नाम : गोरेलाल रात्रे
पिता का नाम: अनदराम रात्रे
मकान संख्या : 363
उम्र : 78 लिंग : पुरुष
फोटो उपलब्ध

585 SFV0673681
निर्वाचक का नाम : शांतिबाई रात्रे
पति का नाम: पुनीराम रात्रे
मकान संख्या : 363
उम्र : 65 लिंग : महिला
फोटो उपलब्ध

586 SFV1665504
निर्वाचक का नाम : दुर्योधन रात्रे
पिता का नाम: पदुमनाथ रात्रे
मकान संख्या : 363
उम्र : 42 लिंग : पुरुष
फोटो उपलब्ध

587 SFV2505220
निर्वाचक का नाम : गिरजा कुमारी रोहिदास
पति का नाम: सेवक राम रात्रे
मकान संख्या : 363
उम्र : 39 लिंग : महिला
फोटो उपलब्ध

588 SFV2827608
निर्वाचक का नाम : प्रतिमा रात्रे रातरे
माता का नाम: शांति बाई रात्रे
मकान संख्या : 363
उम्र : 20 लिंग : महिला
फोटो उपलब्ध

589 SFV2976843
निर्वाचक का नाम : अविनाश रात्रे
पिता का नाम: दुर्योधन रात्रे
मकान संख्या : 363
उम्र : 20 लिंग : पुरुष
फोटो उपलब्ध

590 SFV3016748
निर्वाचक का नाम : प्रदीप कुमार रात्रे
पिता का नाम: पुनीराम रात्रे
मकान संख्या : 363
उम्र : 19 लिंग : पुरुष
फोटो उपलब्ध

591 SFV0673699
निर्वाचक का नाम : पदुमनाथ रात्रे
पिता का नाम: दयाराम रात्रे
मकान संख्या : 363/1
उम्र : 74 लिंग : पुरुष
फोटो उपलब्ध

592 SFV0673707
निर्वाचक का नाम : मोहनबाई रात्रे
पति का नाम: पदुमनाथ रात्रे
मकान संख्या : 363/1
उम्र : 71 लिंग : महिला
फोटो उपलब्ध

593 SFV1268697
निर्वाचक का नाम : दिलहरण रात्रे
पिता का नाम: मयाराम रात्रे
मकान संख्या : 363/1
उम्र : 50 लिंग : पुरुष
फोटो उपलब्ध

594 SFV1268689
निर्वाचक का नाम : रामीनबाई रात्रे
पति का नाम: दुशाषन रात्रे
मकान संख्या : 363/1
उम्र : 47 लिंग : महिला
फोटो उपलब्ध

595 SFV1790856
निर्वाचक का नाम : सोनाबाई रात्रे
पति का नाम: दिलहरण रात्रे
मकान संख्या : 363/1
उम्र : 42 लिंग : महिला
फोटो उपलब्ध

596 SFV1268671
निर्वाचक का नाम : चंदाबाई रात्रे
पति का नाम: दुर्योधन रात्रे
मकान संख्या : 363/1
उम्र : 41 लिंग : महिला
फोटो उपलब्ध

597 SFV1665512
निर्वाचक का नाम : दुशाषन रात्रे
पिता का नाम: पदुमनाथ रात्रे
मकान संख्या : 363/1
उम्र : 39 लिंग : पुरुष
फोटो उपलब्ध

598 SFV1827997
निर्वाचक का नाम : श्याम करन रात्रे
पिता का नाम: पदुमनाथ
मकान संख्या : 363/1
उम्र : 34 लिंग : पुरुष
फोटो उपलब्ध

599 SFV1827765
निर्वाचक का नाम : रजनी रात्रे
पति का नाम: हरप्रसाद
मकान संख्या : 363/1
उम्र : 32 लिंग : महिला
फोटो उपलब्ध

600 SFV1828136
निर्वाचक का नाम : कुसुम रात्रे
पति का नाम: श्याम करण
मकान संख्या : 363/1
उम्र : 32 लिंग : महिला
फोटो उपलब्ध

601 SFV1665488
निर्वाचक का नाम : हरप्रसाद रात्रे
पिता का नाम: पदुमनाथ रात्रे
मकान संख्या : 363/1
उम्र : 31 लिंग : पुरुष
फोटो उपलब्ध

602 SFV2278075
निर्वाचक का नाम : पीताम्बर रात्रे
पिता का नाम: पदुमनाथ रात्रे
मकान संख्या : 363/1
उम्र : 29 लिंग : पुरुष
फोटो उपलब्ध

603 SFV3085479
निर्वाचक का नाम : विनोद कुमार रात्रे
पिता का नाम: दिनहरण लाल रात्रे
मकान संख्या : 363/1
उम्र : 22 लिंग : पुरुष
फोटो उपलब्ध

604 SFV3126273
निर्वाचक का नाम : राजेश रात्रे
पिता का नाम: दुशासन रात्रे
मकान संख्या : 363/1
उम्र : 19 लिंग : पुरुष
फोटो उपलब्ध

605 MP/016/121/183382
निर्वाचक का नाम : फिरू राम रात्रे
पिता का नाम: पंचराम
मकान संख्या : 364
उम्र : 68 लिंग : पुरुष
फोटो उपलब्ध

606 MP/016/121/183383
निर्वाचक का नाम : जगबाई रात्रे
पति का नाम: फिरू
मकान संख्या : 364
उम्र : 58 लिंग : महिला
फोटो उपलब्ध

607 SFV0673715
निर्वाचक का नाम : सनतकुमार रात्रे
पिता का नाम: फिरू रात्रे रात्रे
मकान संख्या : 364
उम्र : 46 लिंग : पुरुष
फोटो उपलब्ध

608 SFV1273358
निर्वाचक का नाम : भरतलाल रात्रे
पिता का नाम: फिरू रात्रे
मकान संख्या : 364
उम्र : 34 लिंग : पुरुष
फोटो उपलब्ध

609 SFV1827781
निर्वाचक का नाम : द्रौपति रात्रे
पति का नाम: सनत
मकान संख्या : 364
उम्र : 34 लिंग : महिला
फोटो उपलब्ध

610 SFV2123834
निर्वाचक का नाम : किशन लाल रात्रे
पिता का नाम: फिरू राम रात्रे
मकान संख्या : 364
उम्र : 28 लिंग : पुरुष
फोटो उपलब्ध

611 SFV2502185
निर्वाचक का नाम : आरती रात्रे
पति का नाम: भरत लाल रात्रे
मकान संख्या : 364
उम्र : 25 लिंग : महिला
फोटो उपलब्ध

612 MP/016/121/183385
निर्वाचक का नाम : रामशंकर पाण्डेय
पिता का नाम: कुसुमलाल
मकान संख्या : 366
उम्र : 60 लिंग : पुरुष
फोटो उपलब्ध

613 MP/016/121/183386
निर्वाचक का नाम : राजेशनंदनी पाण्डेय
पति का नाम: रामशंकर
मकान संख्या : 366
उम्र : 54 लिंग : महिला
फोटो उपलब्ध

614 SFV2035632
निर्वाचक का नाम : राजकुमार रात्रे
पिता का नाम: दुकालूराम रात्रे
मकान संख्या : 366
उम्र : 31 लिंग : पुरुष
फोटो उपलब्ध

615 SFV2035640
निर्वाचक का नाम : निशा बाइ रात्रे
पति का नाम: राजकुमार रात्रे
मकान संख्या : 366
उम्र : 30 लिंग : महिला
फोटो उपलब्ध

616 SFV2456218
निर्वाचक का नाम : तेरस राम रात्रे
पिता का नाम: दुकालु राम रात्रे
मकान संख्या : 366/1
उम्र : 35 लिंग : पुरुष
फोटो उपलब्ध

617 SFV2456374
निर्वाचक का नाम : डोरी लाल रात्रे
पिता का नाम: दुकालु राम रात्रे
मकान संख्या : 366/1
उम्र : 31 लिंग : पुरुष
फोटो उपलब्ध

618 SFV0673764
निर्वाचक का नाम : बालमकुन्द पाण्डेय
पिता का नाम: कुशुम लाल पाण्डेय
मकान संख्या : 366ख
उम्र : 56 लिंग : पुरुष
फोटो उपलब्ध

619 SFV1722792
निर्वाचक का नाम : चन्द्रकांता पाण्डेय
पिता का नाम: बालमकुन्द पाण्डेय
मकान संख्या : 366ख
उम्र : 42 लिंग : महिला
फोटो उपलब्ध

620 SFV0673772
निर्वाचक का नाम : बिटाउलाल डडसेना
पिता का नाम: रामलाल डडसेना
मकान संख्या : 368
उम्र : 56 लिंग : पुरुष
फोटो उपलब्ध

621 GVJ0394437
निर्वाचक का नाम : चंदा बाई डडसेना
पति का नाम: बिटाऊलाल
मकान संख्या : 368
उम्र : 55 लिंग : महिला
फोटो उपलब्ध

622 SFV2502177
निर्वाचक का नाम : प्रीति कुमारी जायसवाल
पिता का नाम: बिटाऊ लाल जायसवाल
मकान संख्या : 368
उम्र : 24 लिंग : महिला
फोटो उपलब्ध

623 GVJ0394429
निर्वाचक का नाम : सेतराम डडसेना
पिता का नाम: मनीराम
मकान संख्या : 369
उम्र : 86 लिंग : पुरुष
फोटो उपलब्ध

624 GVJ0394403
निर्वाचक का नाम : गोपालप्रसाद डडसेना
पिता का नाम: सेतराम
मकान संख्या : 369
उम्र : 49 लिंग : पुरुष
फोटो उपलब्ध

625 SFV1722818
निर्वाचक का नाम : नरबदाबाई डनसेना
पति का नाम: उमेदराम डनसेना
मकान संख्या : 369
उम्र : 49 लिंग : महिला
फोटो उपलब्ध

626 MP/016/121/183387
निर्वाचक का नाम : उमेदराम डडसेना
पिता का नाम: सेतराम
मकान संख्या : 369
उम्र : 49 लिंग : पुरुष
फोटो उपलब्ध

627 GVJ0394395
निर्वाचक का नाम : उमाबाई डडसेना
पति का नाम: गोपाल प्रसाद
मकान संख्या : 369
उम्र : 40 लिंग : महिला
फोटो उपलब्ध

628 SFV2777902
निर्वाचक का नाम : घनश्याम डडसेना
पिता का नाम: उमेंदराम डडसेना
मकान संख्या : 369
उम्र : 27 लिंग : पुरुष
फोटो उपलब्ध

629 SFV2754109
निर्वाचक का नाम : नंदनी डडसेना
पिता का नाम: ऊमेनराम फादर
मकान संख्या : 369
उम्र : 24 लिंग : महिला
फोटो उपलब्ध

630 SFV2789543
निर्वाचक का नाम : भागीरथी डडसेना डडसेना
पिता का नाम: ऊमेन्दराम डडसेना
मकान संख्या : 369
उम्र : 21 लिंग : पुरुष
फोटो उपलब्ध

631 MP/016/121/183390
निर्वाचक का नाम : पुरुषोत्तम जायसवाल
पिता का नाम: नेतराम जायसवाल
मकान संख्या : 369/1
उम्र : 49 लिंग : पुरुष
फोटो उपलब्ध

632 SFV1722826
निर्वाचक का नाम : शांतिबाई डनसेना
पति का नाम: पुरुषोत्तम डनसेना
मकान संख्या : 369/1
उम्र : 45 लिंग : महिला
फोटो उपलब्ध

633 GVJ0394122
निर्वाचक का नाम : शिवरात्रि श्रीवास
पति का नाम: नेतराम
मकान संख्या : 370/1
उम्र : 60 लिंग : महिला
फोटो उपलब्ध

634 MP/016/121/183392
निर्वाचक का नाम : नेतराम श्रीवास
पिता का नाम: घुनहा
मकान संख्या : 370/1
उम्र : 59 लिंग : पुरुष
फोटो उपलब्ध

635 SFV0673798
निर्वाचक का नाम : डालेश्वरप्रसाद श्रीवास
पिता का नाम: नेतराम श्रीवास
मकान संख्या : 370/1
उम्र : 45 लिंग : पुरुष
फोटो उपलब्ध

636 SFV1828003
निर्वाचक का नाम : बिंदिया श्रीवास
पति का नाम: डालेश्वर प्रसाद श्रीवास
मकान संख्या : 370/1
उम्र : 36 लिंग : महिला
फोटो उपलब्ध

637 MP/016/121/183394
निर्वाचक का नाम : केवराबाई श्रीवास
पति का नाम: कृपाराम
मकान संख्या : 371
उम्र : 64 लिंग : महिला
फोटो उपलब्ध

638 SFV1046796
निर्वाचक का नाम : महेशराम श्रीवास
पिता का नाम: कृपाराम श्रीवास
मकान संख्या : 371
उम्र : 54 लिंग : पुरुष
फोटो उपलब्ध

639 GVJ0394460
निर्वाचक का नाम : ननकीनौनी श्रीवास
पति का नाम: महैशराम
मकान संख्या : 371
उम्र : 51 लिंग : महिला
फोटो उपलब्ध

640 SFV0673806
निर्वाचक का नाम : गनेशराम श्रीवास
पिता का नाम: कृपाराम श्रीवास
मकान संख्या : 371
उम्र : 48 लिंग : पुरुष
फोटो उपलब्ध

641 SFV2818656
निर्वाचक का नाम : रितेश कुमार श्रीवास
पिता का नाम: महेश श्रीवास
मकान संख्या : 371
उम्र : 20 लिंग : पुरुष
फोटो उपलब्ध

642 MP/016/121/183395
निर्वाचक का नाम : सफेद बाई श्रीवास
पति का नाम: भीखम प्रसाद
मकान संख्या : 372
उम्र : 77 लिंग : महिला
फोटो उपलब्ध

643 GVJ0394247
निर्वाचक का नाम : रोहित कुमार श्रीवास
पिता का नाम: भीखम प्रसाद श्रीवास
मकान संख्या : 372
उम्र : 52 लिंग : पुरुष
फोटो उपलब्ध

644 SFV0616532
निर्वाचक का नाम : घनश्याम श्रीवास
पिता का नाम: भीखम प्रसाद .श्रीवास
मकान संख्या : 372
उम्र : 45 लिंग : पुरुष
फोटो उपलब्ध

645 GVJ0394361
निर्वाचक का नाम : कौशिल्या श्रीवास
पति का नाम: रोहितकुमार
मकान संख्या : 372
उम्र : 45 लिंग : महिला
फोटो उपलब्ध

646 GVJ0394486
निर्वाचक का नाम : सीताबाई श्रीवास
पति का नाम: धनश्याम
मकान संख्या : 372
उम्र : 43 लिंग : महिला
फोटो उपलब्ध

647 SFV2635399
निर्वाचक का नाम : मनीष श्रीवास
पिता का नाम: रोहित कुमार श्रीवास
मकान संख्या : 372
उम्र : 22 लिंग : पुरुष
फोटो उपलब्ध

648 SFV2794428
निर्वाचक का नाम : मनोज श्रीवास
पिता का नाम: घनश्याम श्रीवास
मकान संख्या : 372
उम्र : 22 लिंग : पुरुष
फोटो उपलब्ध

649 SFV3024536
निर्वाचक का नाम : हर्शसिता श्रीवास
पिता का नाम: रोहित कुमार श्रीवस
मकान संख्या : 372
उम्र : 19 लिंग : महिला
फोटो उपलब्ध

650 SFV0673814
निर्वाचक का नाम : गापाबाई रात्रे
पति का नाम: शत्तुहनलाल रात्रे
मकान संख्या : 373
उम्र : 72 लिंग : महिला
फोटो उपलब्ध

651 SFV1722891
निर्वाचक का नाम : समारू सहिस
पिता का नाम: चैतु सहिस
मकान संख्या : 377
उम्र : 63 लिंग : पुरुष
फोटो उपलब्ध

652 SFV1722917
निर्वाचक का नाम : मीना कुमारी सहिस
पिता का नाम: समारू राम सहिस
मकान संख्या : 377
उम्र : 41 लिंग : महिला
फोटो उपलब्ध

653 SFV1764281
निर्वाचक का नाम : रामचरण सहिस
पिता का नाम: समारू राम सहिस
मकान संख्या : 377
उम्र : 33 लिंग : पुरुष
फोटो उपलब्ध

654 SFV2061281
निर्वाचक का नाम : शीतल सहिस
पति का नाम: देवचरण सहिस
मकान संख्या : 377
उम्र : 31 लिंग : महिला
फोटो उपलब्ध

655 SFV2035665
निर्वाचक का नाम : कृष्णचरण सहिस
पिता का नाम: समारूलाल सहिस
मकान संख्या : 377
उम्र : 31 लिंग : पुरुष
फोटो उपलब्ध

656 SFV2556520
निर्वाचक का नाम : अंजली कुलदीप
पति का नाम: रामचरण कुलदीप
मकान संख्या : 377
उम्र : 31 लिंग : महिला
फोटो उपलब्ध

657 SFV2568442
निर्वाचक का नाम : रतना कुमारी सहिस
पति का नाम: कृष्णचरण सहिस
मकान संख्या : 377
उम्र : 25 लिंग : महिला
फोटो उपलब्ध

658 SFV2262707
निर्वाचक का नाम : भूपेंद्र सहीस
पिता का नाम: ननकी सहीस
मकान संख्या : 377
उम्र : 25 लिंग : पुरुष
फोटो उपलब्ध

659 SFV2556538
निर्वाचक का नाम : पुष्पेन्द्र सहिस
पिता का नाम: ननकी राम सहिस
मकान संख्या : 377
उम्र : 23 लिंग : पुरुष
फोटो उपलब्ध

660 SFV2760635
निर्वाचक का नाम : रजनी रात्रे
पति का नाम: संतोष रातरे
मकान संख्या : भटवारी पारा करनौद
उम्र : 29 लिंग : महिला
फोटो उपलब्ध

661 SFV2651925
निर्वाचक का नाम : मधू सारथी
पति का नाम: शंकर सारथी
मकान संख्या : W/O शंकर सारथी
उम्र : 32 लिंग : महिला
फोटो उपलब्ध

662 SFV1764273
निर्वाचक का नाम : दुकालूराम रात्रे
पिता का नाम: मालिकराम
मकान संख्या : ३६६ क
उम्र : 51 लिंग : पुरुष
फोटो उपलब्ध

663 SFV1488105
निर्वाचक का नाम : उतनीबाई .रात्रे
पति का नाम: दुकालुराम .रात्रे
मकान संख्या : ३६६ क
उम्र : 48 लिंग : महिला
फोटो उपलब्ध

664 SFV1046804
निर्वाचक का नाम : शंकरलाल सारथी
पिता का नाम: श्रीराम सारथी
मकान संख्या : ३५७
उम्र : 40 लिंग : पुरुष
फोटो उपलब्ध

665 SFV1488113
निर्वाचक का नाम : ममता
पति का नाम: शंकरलाल
मकान संख्या : ३५७
उम्र : 36 लिंग : महिला
फोटो उपलब्ध

666 SFV1268705
निर्वाचक का नाम : संतोष कुमार
पिता का नाम: गोरेलाल कुमार
मकान संख्या : ३६३
उम्र : 36 लिंग : पुरुष
फोटो उपलब्ध

667 SFV2197077
निर्वाचक का नाम : लकेश्वर रात्रे
पिता का नाम: जोत राम रात्रे
मकान संख्या : ३६२
उम्र : 27 लिंग : पुरुष
फोटो उपलब्ध

668 SFV1268739
निर्वाचक का नाम : नवरतन कुमार डडसेना
पिता का नाम: कृष्णालाल डडसेना
मकान संख्या : 277/1
उम्र : 34 लिंग : पुरुष
फोटो उपलब्ध

669 SFV1488139
निर्वाचक का नाम : श्याम कुमारी सहिस
माता का नाम: सेत बाई सहिस
मकान संख्या : 353/1
उम्र : 38 लिंग : महिला
फोटो उपलब्ध

670 SFV0673822
निर्वाचक का नाम : शिवदयाल रात्रे
पिता का नाम: साहेबलाल .रात्रे
मकान संख्या : 373
उम्र : 72 लिंग : पुरुष
फोटो उपलब्ध

671 SFV0673830
निर्वाचक का नाम : द्वासिनबाई रात्रे
पति का नाम: शिवदयाल रात्रे
मकान संख्या : 373
उम्र : 67 लिंग : महिला
फोटो उपलब्ध

672 SFV0673848
निर्वाचक का नाम : संतोषीबाई रात्रे
पति का नाम: प्यारेलाल
मकान संख्या : 373
उम्र : 63 लिंग : महिला
फोटो उपलब्ध

673 SFV1948363
निर्वाचक का नाम : आरती रात्रे
पिता का नाम: प्यारेलाल रात्रे
मकान संख्या : 373
उम्र : 30 लिंग : महिला
फोटो उपलब्ध

674 SFV2456390
निर्वाचक का नाम : अविनाश कुमार रात्रे
पिता का नाम: प्यारेलाल रात्रे
मकान संख्या : 373
उम्र : 25 लिंग : पुरुष
फोटो उपलब्ध

675 SFV2960318
निर्वाचक का नाम : नरेन्द्र रात्रे
पिता का नाम: शिवदयाल रात्रे
मकान संख्या : 373
उम्र : 22 लिंग : पुरुष
फोटो उपलब्ध

676 SFV0673863
निर्वाचक का नाम : राजकुमारी रात्रे
पति का नाम: शिवचरण रात्रे
मकान संख्या : 374
उम्र : 54 लिंग : महिला
फोटो उपलब्ध

677 MP/016/121/183396
निर्वाचक का नाम : कन्हैयालाल रात्रे
पिता का नाम: लालाराम
मकान संख्या : 374
उम्र : 50 लिंग : पुरुष
फोटो उपलब्ध

678 MP/016/121/183397
निर्वाचक का नाम : शिवचरण रात्रे
पिता का नाम: लालाराम
मकान संख्या : 374
उम्र : 48 लिंग : पुरुष
फोटो उपलब्ध

679 SFV1722834
निर्वाचक का नाम : शकुंतला रात्रे
पति का नाम: कन्हैयालाल रात्रे
मकान संख्या : 374
उम्र : 45 लिंग : महिला
फोटो उपलब्ध

680 SFV3142957
निर्वाचक का नाम : मनीराम रात्रे
पिता का नाम: उमेंद राम रात्रे
मकान संख्या : 374
उम्र : 39 लिंग : पुरुष
फोटो उपलब्ध

681 SFV3142965
निर्वाचक का नाम : धनीराम रात्रे
पिता का नाम: उमेंद राम रात्रे
मकान संख्या : 374
उम्र : 37 लिंग : पुरुष
फोटो उपलब्ध

682 SFV2732956
निर्वाचक का नाम : अशोक रात्रे
पिता का नाम: कन्हैया लाल रात्रे
मकान संख्या : 374
उम्र : 22 लिंग : पुरुष
फोटो उपलब्ध

683 SFV2278109
निर्वाचक का नाम : प्रहलाद रात्रे
पिता का नाम: शिवचरण रात्रे
मकान संख्या : 374/2
उम्र : 28 लिंग : पुरुष
फोटो उपलब्ध

684 SFV0673947
निर्वाचक का नाम : संजीव कुमार रात्रे
पिता का नाम: मोहनलाल रात्रे
मकान संख्या : 375/1
उम्र : 49 लिंग : पुरुष
फोटो उपलब्ध

685 SFV0673962
निर्वाचक का नाम : सुनीता रात्रे
पति का नाम: संजीव कुमार रात्रे
मकान संख्या : 375/1
उम्र : 48 लिंग : महिला
फोटो उपलब्ध

686 SFV0673970
निर्वाचक का नाम : राजेश कुमार रात्रे
पिता का नाम: मोहनलाल रात्रे
मकान संख्या : 375/1
उम्र : 47 लिंग : पुरुष
फोटो उपलब्ध

687 SFV0673954
निर्वाचक का नाम : राधेश्याम रात्रे
पिता का नाम: मोहनलाल
मकान संख्या : 375/1
उम्र : 47 लिंग : पुरुष
फोटो उपलब्ध

688 SFV2123883
निर्वाचक का नाम : श्रीमति सविता रात्रे
पति का नाम: राधेश्याम रात्रे
मकान संख्या : 375/1
उम्र : 34 लिंग : महिला
फोटो उपलब्ध

689 SFV2278117
निर्वाचक का नाम : अभिषेक रात्रे
पिता का नाम: प्यारेलाल रात्रे
मकान संख्या : 375/1
उम्र : 28 लिंग : पुरुष
फोटो उपलब्ध

690 SFV3120235
निर्वाचक का नाम : धन्नु कुमारी रात्रे
पति का नाम: प्रहलाद रात्रे
मकान संख्या : 375/1
उम्र : 24 लिंग : महिला
फोटो उपलब्ध

691 SFV0673996
निर्वाचक का नाम : फूलबाई रात्रे
पति का नाम: मोहनलाल रात्रे
मकान संख्या : 375/क
उम्र : 66 लिंग : महिला
फोटो उपलब्ध

692 MP/016/121/183401
निर्वाचक का नाम : खोलबहरा रात्रे
पिता का नाम: ररूहा
मकान संख्या : 376
उम्र : 66 लिंग : पुरुष
फोटो उपलब्ध

693 MP/016/121/183402
निर्वाचक का नाम : पुनीबाई रात्रे
पति का नाम: खोलबहरा
मकान संख्या : 376
उम्र : 63 लिंग : महिला
फोटो उपलब्ध

694 SFV0674002
निर्वाचक का नाम : रमेशकुमार रात्रे
पिता का नाम: खोलबहरा रात्रे
मकान संख्या : 376
उम्र : 56 लिंग : पुरुष
फोटो उपलब्ध

695 SFV2123891
निर्वाचक का नाम : रामकुमार रात्रे
पिता का नाम: खोलबहरा रात्रे
मकान संख्या : 376
उम्र : 37 लिंग : पुरुष
फोटो उपलब्ध

696 SFV2035657
निर्वाचक का नाम : कल्याणी रात्रे
पति का नाम: राम कुमार रात्रे
मकान संख्या : 376
उम्र : 34 लिंग : महिला
फोटो उपलब्ध

697 SFV2971588
निर्वाचक का नाम : संजना कुमारी रात्रे
पिता का नाम: रमेश कुमार रात्रे
मकान संख्या : 376
उम्र : 21 लिंग : महिला
फोटो उपलब्ध

698 SFV2971463
निर्वाचक का नाम : ललित रात्रे
पिता का नाम: रमेश कुमार रात्रे
मकान संख्या : 376
उम्र : 20 लिंग : पुरुष
फोटो उपलब्ध

699 SFV0674010
निर्वाचक का नाम : बहरता रात्रे
पिता का नाम: ररूहा रात्रे
मकान संख्या : 376/1
उम्र : 72 लिंग : पुरुष
फोटो उपलब्ध

700 SFV1827740
निर्वाचक का नाम : लता बाई रात्रे
पति का नाम: रामेश्वर
मकान संख्या : 376/1
उम्र : 32 लिंग : महिला
फोटो उपलब्ध

701 SFV1046861
निर्वाचक का नाम : चैतिनबाई सहिस
पति का नाम: चैतु सहिस
मकान संख्या : 377
उम्र : 87 लिंग : महिला
फोटो उपलब्ध

702 SFV0674028
निर्वाचक का नाम : बुधराम सहिस
पिता का नाम: चैतुराम
मकान संख्या : 377
उम्र : 70 लिंग : पुरुष
फोटो उपलब्ध

703 SFV0674036
निर्वाचक का नाम : फगनी बाई सहिस
पति का नाम: बुधराम सहिस
मकान संख्या : 377
उम्र : 69 लिंग : महिला
फोटो उपलब्ध

704 SFV1722909
निर्वाचक का नाम : रत्नी बाई सहिस
पति का नाम: समारू राम सहिस
मकान संख्या : 377
उम्र : 55 लिंग : महिला
फोटो उपलब्ध

705 SFV0674051
निर्वाचक का नाम : सचिन सहिस
पिता का नाम: बुधराम सहिस
मकान संख्या : 377
उम्र : 49 लिंग : पुरुष
फोटो उपलब्ध

706 SFV0674069
निर्वाचक का नाम : कांतिबाई सहिस
पति का नाम: सुकचरण सहिस
मकान संख्या : 377
उम्र : 47 लिंग : महिला
फोटो उपलब्ध

707 SFV0674077
निर्वाचक का नाम : सोनचरण सहिस
पिता का नाम: बुधराम सहिस
मकान संख्या : 377
उम्र : 45 लिंग : पुरुष
फोटो उपलब्ध

708 SFV1046879
निर्वाचक का नाम : जानकीबाई सहिस
पति का नाम: सोनचरण सहिस
मकान संख्या : 377
उम्र : 42 लिंग : महिला
फोटो उपलब्ध

709 SFV1948371
निर्वाचक का नाम : देवचरन सहिस
पिता का नाम: समारू राम सहिस
मकान संख्या : 377
उम्र : 33 लिंग : पुरुष
फोटो उपलब्ध

710 SFV0674119
निर्वाचक का नाम : छतराम सहिस
पिता का नाम: सुहाराम सहिस
मकान संख्या : 378
उम्र : 62 लिंग : पुरुष
फोटो उपलब्ध

711 MP/016/121/183406
निर्वाचक का नाम : जगरबाई सहिस
पति का नाम: छतराम
मकान संख्या : 378
उम्र : 50 लिंग : महिला
फोटो उपलब्ध

712 SFV0674093
निर्वाचक का नाम : दशाराम घंसिया
पिता का नाम: छतराम घसिया
मकान संख्या : 378
उम्र : 46 लिंग : पुरुष
फोटो उपलब्ध

713 SFV0674101
निर्वाचक का नाम : तेरसबाई घसिया
पति का नाम: दशाराम घसिया
मकान संख्या : 378
उम्र : 44 लिंग : महिला
फोटो उपलब्ध

714 SFV0674085
निर्वाचक का नाम : पवन घसिया
पिता का नाम: छतराम घसिया
मकान संख्या : 378
उम्र : 43 लिंग : पुरुष
फोटो उपलब्ध

715 SFV1827914
निर्वाचक का नाम : अकाश बाई सहिस
पति का नाम: पवन कुमार
मकान संख्या : 378
उम्र : 33 लिंग : महिला
फोटो उपलब्ध

716 SFV1948389
निर्वाचक का नाम : रामजी सहीस
पिता का नाम: छतराम सहीस
मकान संख्या : 378
उम्र : 30 लिंग : पुरुष
फोटो उपलब्ध

717 SFV2556215
निर्वाचक का नाम : सलोत्री भास्कर
पति का नाम: रामजी सहीस
मकान संख्या : 378
उम्र : 28 लिंग : महिला
फोटो उपलब्ध

718 SFV0674135
निर्वाचक का नाम : मुन्ना सहिस
पिता का नाम: झपट सहिस
मकान संख्या : 379
उम्र : 65 लिंग : पुरुष
फोटो उपलब्ध

719 SFV0674143
निर्वाचक का नाम : फुटबाई सहिस
पति का नाम: मुन्ना सहिस
मकान संख्या : 379
उम्र : 60 लिंग : महिला
फोटो उपलब्ध

720 SFV0674127
निर्वाचक का नाम : यशोदा बाई घसिया
पति का नाम: नरबदा घसिया
मकान संख्या : 379
उम्र : 49 लिंग : महिला
फोटो उपलब्ध

721 SFV1722925
निर्वाचक का नाम : सीता बाई घसिया
पति का नाम: राहुल घसिया
मकान संख्या : 379
उम्र : 35 लिंग : महिला
फोटो उपलब्ध

722 SFV2757326
निर्वाचक का नाम : रोहणी सहीस
पति का नाम: धनराज सहीस
मकान संख्या : 379
उम्र : 27 लिंग : महिला
फोटो उपलब्ध

723 SFV2466209
निर्वाचक का नाम : धनराज घासिया
पिता का नाम: मुन्ना लाल घासिया
मकान संख्या : 379
उम्र : 25 लिंग : पुरुष
फोटो उपलब्ध

724 MP/016/121/183407
निर्वाचक का नाम : जीराबाई सहिस
पति का नाम: करिया
मकान संख्या : 380
उम्र : 83 लिंग : महिला
फोटो उपलब्ध

725 SFV1827922
निर्वाचक का नाम : संगीता सहिस
पति का नाम: टेकराम
मकान संख्या : 380
उम्र : 37 लिंग : महिला
फोटो उपलब्ध

726 SFV1268713
निर्वाचक का नाम : टेकराम सहिस
पिता का नाम: दरसराम सहिस
मकान संख्या : 380
उम्र : 37 लिंग : पुरुष
फोटो उपलब्ध

727 SFV0674176
निर्वाचक का नाम : शंकर प्रसाद सहिस
पिता का नाम: चमरा राम सहिस
मकान संख्या : 381
उम्र : 69 लिंग : पुरुष
फोटो उपलब्ध

728 SFV0674192
निर्वाचक का नाम : शांति बाई सहिस
पति का नाम: शंकर प्रसाद सहिस
मकान संख्या : 381
उम्र : 61 लिंग : महिला
फोटो उपलब्ध

729 SFV0674200
निर्वाचक का नाम : रामकुंवर सहिस
पति का नाम: दिलहरण सहिस
मकान संख्या : 381
उम्र : 51 लिंग : महिला
फोटो उपलब्ध

730 GVJ0394452
निर्वाचक का नाम : दिलहरण सहिस
पिता का नाम: दयाराम
मकान संख्या : 381
उम्र : 48 लिंग : पुरुष
फोटो उपलब्ध

731 SFV2123909
निर्वाचक का नाम : बैसाखु सहिस
पिता का नाम: दिलहरण सहिस
मकान संख्या : 381
उम्र : 29 लिंग : पुरुष
फोटो उपलब्ध

732 SFV2829406
निर्वाचक का नाम : तीजराम सहीस
पिता का नाम: दिलहरण सहीस
मकान संख्या : 381
उम्र : 20 लिंग : पुरुष
फोटो उपलब्ध

733 SFV0674218
निर्वाचक का नाम : सहदेव घसिया
पिता का नाम: झपट घसिया
मकान संख्या : 382
उम्र : 71 लिंग : पुरुष
फोटो उपलब्ध

734 SFV0674226
निर्वाचक का नाम : खुशराम सहिस
पिता का नाम: बैगाराम सहिस
मकान संख्या : 382
उम्र : 62 लिंग : पुरुष
फोटो उपलब्ध

735 MP/016/121/183410
निर्वाचक का नाम : रजनीबाई सहिस
पति का नाम: खुशराम
मकान संख्या : 382
उम्र : 47 लिंग : महिला
फोटो उपलब्ध

736 SFV1828169
निर्वाचक का नाम : बहुर कुमार घसिया
पिता का नाम: नत्थू लाल घसिया
मकान संख्या : 382
उम्र : 43 लिंग : पुरुष
फोटो उपलब्ध

737 SFV2945830
निर्वाचक का नाम : ललिता सहीस
पिता का नाम: सहदेव घसिया
मकान संख्या : 382
उम्र : 33 लिंग : महिला
फोटो उपलब्ध

738 SFV2124022
निर्वाचक का नाम : दुलारा घसिया
पिता का नाम: सहदेव घसिया
मकान संख्या : 382
उम्र : 30 लिंग : महिला
फोटो उपलब्ध

739 SFV2505253
निर्वाचक का नाम : मीना सहीस
पति का नाम: विनय कुमार सहीस
मकान संख्या : 382
उम्र : 30 लिंग : महिला
फोटो उपलब्ध

740 SFV2061257
निर्वाचक का नाम : विनय कुमार सहिस
पिता का नाम: खुशराम साहिस
मकान संख्या : 382
उम्र : 28 लिंग : पुरुष
फोटो उपलब्ध

741 SFV2778231
निर्वाचक का नाम : कुमार घासिया
पिता का नाम: नर्मदा घसिया
मकान संख्या : 382
उम्र : 23 लिंग : पुरुष
फोटो उपलब्ध

742 SFV2961886
निर्वाचक का नाम : रिपेश कुमार घसिया
पिता का नाम: बहुर कुमार घसिया
मकान संख्या : 382
उम्र : 20 लिंग : पुरुष
फोटो उपलब्ध

743 SFV0674234
निर्वाचक का नाम : त्रिवेणी घसिया
पति का नाम: सहदेव घसिया
मकान संख्या : 383
उम्र : 69 लिंग : महिला
फोटो उपलब्ध

744 MP/016/121/183412
निर्वाचक का नाम : पार्वती सहिस
पति का नाम: महादेब
मकान संख्या : 384
उम्र : 62 लिंग : महिला
फोटो उपलब्ध

745 MP/016/121/183416
निर्वाचक का नाम : चम्पा बाई दुबे
पति का नाम: रामलाल
मकान संख्या : 386
उम्र : 74 लिंग : महिला
फोटो उपलब्ध

746 SFV0674267
निर्वाचक का नाम : नोमनकुमार दुबे
पिता का नाम: रामलाल दुबे
मकान संख्या : 386
उम्र : 59 लिंग : पुरुष
फोटो उपलब्ध

747 SFV0616581
निर्वाचक का नाम : सींताबाई दुबे
पिता का नाम: रामलाल .दुबे
मकान संख्या : 386
उम्र : 58 लिंग : महिला
फोटो उपलब्ध

748 SFV2894483
निर्वाचक का नाम : राजेश कुमार दुबे
पिता का नाम: कलेश्वर प्रसाद दुबे
मकान संख्या : 387
उम्र : 53 लिंग : पुरुष
फोटो उपलब्ध

749 SFV2894491
निर्वाचक का नाम : रामकुमारी दुबे
पति का नाम: राजेश कुमार दुबे
मकान संख्या : 387
उम्र : 49 लिंग : महिला
फोटो उपलब्ध

750 SFV2123917
निर्वाचक का नाम : प्रदीप कुमार दुबे
पिता का नाम: राजेश कुमार दुबे
मकान संख्या : 387
उम्र : 29 लिंग : पुरुष
फोटो उपलब्ध

751 SFV0674275
निर्वाचक का नाम : विदेशकुमार दुबे
पिता का नाम: भरतलाल दुबे
मकान संख्या : 388
उम्र : 60 लिंग : पुरुष
फोटो उपलब्ध

752 SFV0616607
निर्वाचक का नाम : भगवती दुबे
पति का नाम: विदेशकुमार .दुबे
मकान संख्या : 388
उम्र : 50 लिंग : महिला
फोटो उपलब्ध

753 SFV2278133
निर्वाचक का नाम : प्रभात कुमार दुबे
पिता का नाम: विदेश कुमार दुबे
मकान संख्या : 388
उम्र : 28 लिंग : पुरुष
फोटो उपलब्ध

754 SFV0674291
निर्वाचक का नाम : देवप्रसाद तम्बोली
पिता का नाम: माखन तम्बोली
मकान संख्या : 390
उम्र : 80 लिंग : पुरुष
फोटो उपलब्ध

755 SFV0674309
निर्वाचक का नाम : श्यामाबाई तम्बोली
पति का नाम: देवप्रसाद तम्बोली
मकान संख्या : 390
उम्र : 73 लिंग : महिला
फोटो उपलब्ध

756 SFV2977379
निर्वाचक का नाम : सावित्री तम्बोली
पति का नाम: अरुण कुमार तम्बोली
मकान संख्या : 390
उम्र : 40 लिंग : महिला
फोटो उपलब्ध

757 SFV2278141
निर्वाचक का नाम : नम्रता तम्बोली
पिता का नाम: देवप्रसाद तम्बोली
मकान संख्या : 390
उम्र : 27 लिंग : महिला
फोटो उपलब्ध

758 SFV1268747
निर्वाचक का नाम : संतराम चौहान
पिता का नाम: दिलेसर चौहान
मकान संख्या : 392/1
उम्र : 40 लिंग : पुरुष
फोटो उपलब्ध

759 SFV1268762
निर्वाचक का नाम : पुनम चौहान
पति का नाम: संतराम चौहान
मकान संख्या : 392/1
उम्र : 40 लिंग : महिला
फोटो उपलब्ध

760 MP/016/121/183428
निर्वाचक का नाम : श्यामबाई चौहान
पति का नाम: दिलेसर
मकान संख्या : 392/3
उम्र : 68 लिंग : महिला
फोटो उपलब्ध

761 SFV2035673
निर्वाचक का नाम : अनुसुईया चौहान
पति का नाम: दीपक कुमार चौहान
मकान संख्या : 392/3
उम्र : 34 लिंग : महिला
फोटो उपलब्ध

762 SFV1268770
निर्वाचक का नाम : दीपक कुमार चौहान
पिता का नाम: दिलेश्वर कुमार चौहान
मकान संख्या : 392/3
उम्र : 34 लिंग : पुरुष
फोटो उपलब्ध

763 SFV0674424
निर्वाचक का नाम : मनहरन चौहान
पिता का नाम: माखनलाल चौहान
मकान संख्या : 393/1
उम्र : 79 लिंग : पुरुष
फोटो उपलब्ध

764 SFV0674432
निर्वाचक का नाम : घनश्याम चौहान
पिता का नाम: मनहरन चौहान
मकान संख्या : 393/1
उम्र : 48 लिंग : पुरुष
फोटो उपलब्ध

765 SFV0674440
निर्वाचक का नाम : सुनिता बाई चौहान
पिता का नाम: घनश्याम चौहान
मकान संख्या : 393/1
उम्र : 40 लिंग : महिला
फोटो उपलब्ध

766 SFV0674341
निर्वाचक का नाम : होरीलाल चौहान
पिता का नाम: माखनलाल चौहान
मकान संख्या : 393/2
उम्र : 61 लिंग : पुरुष
फोटो उपलब्ध

767 SFV0674366
निर्वाचक का नाम : कचराबाई चौहान
पति का नाम: होरीलाल चौहान
मकान संख्या : 393/2
उम्र : 58 लिंग : महिला
फोटो उपलब्ध

768 GVJ0394130
निर्वाचक का नाम : उमाशंकर चौहान
पिता का नाम: होरीलाल
मकान संख्या : 393/2
उम्र : 39 लिंग : पुरुष
फोटो उपलब्ध

769 SFV2925014
निर्वाचक का नाम : छतबाई चौहान
पिता का नाम: रामप्यारे चौहान
मकान संख्या : 393/2
उम्र : 36 लिंग : महिला
फोटो उपलब्ध

770 SFV1828193
निर्वाचक का नाम : जमुना चौहान
पति का नाम: उमाशंकर
मकान संख्या : 393/2
उम्र : 31 लिंग : महिला
फोटो उपलब्ध

771 SFV2466233
निर्वाचक का नाम : योगेश कुमार चौहान
पिता का नाम: होरी लाल चौहान
मकान संख्या : 393/2
उम्र : 25 लिंग : पुरुष
फोटो उपलब्ध

772 SFV1828185
निर्वाचक का नाम : लक्ष्मण चौहान
पिता का नाम: चमारराय
मकान संख्या : 394
उम्र : 69 लिंग : पुरुष
फोटो उपलब्ध

773 SFV2494847
निर्वाचक का नाम : मेमबाई चौहान
पति का नाम: लक्ष्मण
मकान संख्या : 394
उम्र : 67 लिंग : महिला
फोटो उपलब्ध

774 SFV0674374
निर्वाचक का नाम : मंगलीबाई चौहान
पति का नाम: रामलाल चौहान
मकान संख्या : 395
उम्र : 67 लिंग : महिला
फोटो उपलब्ध

775 SFV1566314
निर्वाचक का नाम : रामलाल चौहान
पिता का नाम: महेतर चौहान
मकान संख्या : 395
उम्र : 64 लिंग : पुरुष
फोटो उपलब्ध

776 SFV1488147
निर्वाचक का नाम : हिरमतबाई चौहान
पति का नाम: उमेंदराम चौहान
मकान संख्या : 395
उम्र : 40 लिंग : महिला
फोटो उपलब्ध

777 SFV1456409
निर्वाचक का नाम : उमेंदराम चौहान
पिता का नाम: रामलाल चौहान
मकान संख्या : 395
उम्र : 39 लिंग : पुरुष
फोटो उपलब्ध

778 SFV1566306
निर्वाचक का नाम : गिरजाबाई चौहान
पति का नाम: केवलप्रसाद चौहान चौहान
मकान संख्या : 395
उम्र : 38 लिंग : महिला
फोटो उपलब्ध

779 SFV1456474
निर्वाचक का नाम : लखनलाल .चौहान
पिता का नाम: रामलाल .चौहान
मकान संख्या : 395
उम्र : 38 लिंग : पुरुष
फोटो उपलब्ध

780 SFV1566322
निर्वाचक का नाम : केवल प्रसाद चौहान
पिता का नाम: रामलाल चौहान
मकान संख्या : 395
उम्र : 38 लिंग : पुरुष
फोटो उपलब्ध

781 SFV1273366
निर्वाचक का नाम : शकुंतलाबाई चौहान
पति का नाम: लखनलाल चौहान
मकान संख्या : 395
उम्र : 35 लिंग : महिला
फोटो उपलब्ध

782 SFV1273374
निर्वाचक का नाम : लकेशवरप्रसाद चौहान
पिता का नाम: रामलाल चौहान
मकान संख्या : 395
उम्र : 33 लिंग : पुरुष
फोटो उपलब्ध

783 SFV2593556
निर्वाचक का नाम : गौरी चौहान
पति का नाम: लकेश्वर प्रसाद चौहान
मकान संख्या : 395
उम्र : 31 लिंग : महिला
फोटो उपलब्ध

784 SFV1948421
निर्वाचक का नाम : परमेश्वर चौहान
पिता का नाम: रामलाल चौहान
मकान संख्या : 395
उम्र : 30 लिंग : पुरुष
फोटो उपलब्ध

785 SFV1268531
निर्वाचक का नाम : फूलबाई विश्वकर्मा
पिता का नाम: चैतूराम विश्वकर्मा
मकान संख्या : 396
उम्र : 63 लिंग : महिला
फोटो उपलब्ध

786 SFV1498088
निर्वाचक का नाम : रसियाराम विशवकर्मा
पिता का नाम: चैतूराम विशवकर्मा
मकान संख्या : 396
उम्र : 41 लिंग : पुरुष
फोटो उपलब्ध

787 SFV1498104
निर्वाचक का नाम : मंगलु विशवकर्मा
पिता का नाम: चैतूराम विशवकर्मा
मकान संख्या : 396
उम्र : 38 लिंग : पुरुष
फोटो उपलब्ध

788 SFV1498096
निर्वाचक का नाम : गोमती विशवकर्मा
पति का नाम: रसियाराम विशवकर्मा
मकान संख्या : 396
उम्र : 36 लिंग : महिला
फोटो उपलब्ध

789 SFV2035582
निर्वाचक का नाम : रजनी बाइ विश्वकर्मा
पति का नाम: मंगलू विश्वकर्मा
मकान संख्या : 396
उम्र : 34 लिंग : महिला
फोटो उपलब्ध

790 SFV2278166
निर्वाचक का नाम : लकेश्वरि चौहान
पिता का नाम: रामलाल चौहान
मकान संख्या : 398
उम्र : 33 लिंग : महिला
फोटो उपलब्ध

791 SFV0673913
निर्वाचक का नाम : राहूल घंसिया
पिता का नाम: राजाराम घंसिया
मकान संख्या : -
उम्र : 45 लिंग : पुरुष
फोटो उपलब्ध

792 SFV2971745
निर्वाचक का नाम : अन्नू घसिया
पिता का नाम: सचिन घसिया
मकान संख्या : सचिन
उम्र : 21 लिंग : महिला
फोटो उपलब्ध

793 SFV1722883
निर्वाचक का नाम : उमेंदराम रात्रे
पिता का नाम: लालाराम रात्रे
मकान संख्या : ३७४
उम्र : 56 लिंग : पुरुष
फोटो उपलब्ध

794 SFV2197101
निर्वाचक का नाम : धनी राम घसिया
पिता का नाम: मुन्ना लाल
मकान संख्या : ३७९
उम्र : 27 लिंग : पुरुष
फोटो उपलब्ध

795 SFV2197119
निर्वाचक का नाम : प्रशांत कुमार दुबे
पिता का नाम: विदेश कुमार दुबे
मकान संख्या : ३८८
उम्र : 27 लिंग : पुरुष
फोटो उपलब्ध

796 SFV0673897
निर्वाचक का नाम : सरिता रात्रे
पिता का नाम: मोहनलाल रात्रे
मकान संख्या : ३७५/ 1
उम्र : 45 लिंग : महिला
फोटो उपलब्ध

797 SFV0673905
निर्वाचक का नाम : मन्जू रात्रे
पति का नाम: राजेश कुमार रात्रे
मकान संख्या : ३७५/ 1
उम्र : 43 लिंग : महिला
फोटो उपलब्ध

798 SFV1488162
निर्वाचक का नाम : रामेश्वर
पिता का नाम: बहरता
मकान संख्या : ३७६/ 1
उम्र : 35 लिंग : पुरुष
फोटो उपलब्ध

799 SFV0674408
निर्वाचक का नाम : राजकुमारी घसिया
पति का नाम: राजाराम घसिया
मकान संख्या : ३८२/ क
उम्र : 79 लिंग : महिला
फोटो उपलब्ध

800 GVJ0394759
निर्वाचक का नाम : नरबदा घसिया
पिता का नाम: राजाराम घसिया
मकान संख्या : ३८२/ क
उम्र : 58 लिंग : पुरुष
फोटो उपलब्ध

मतदाताओं की संक्षिप्त विवरणी :

A) मतदाताओं की संख्या :

		नामावली का प्रकार	निर्वाचक नामावली की पहचान :	**मतदाताओं की संख्या :**			
				पुरुष	महिला	तृतीय लिंग	कुल
I	मूल	मूल नामावली	समस्त पूरकों को को एकीकृत कर बनाई गई विशेष गहन पुनरीक्षण 2026 की मूल निर्वाचक नामावली	414	386	0	800
				414	386	0	800

निर्वाचक रजिस्ट्रीकरण अधिकारी के हस्ताक्षर