निर्वाचक नामावली 2026 S26 छत्तीसगढ

विधानसभा क्षेत्र की संख्या, नाम और आरक्षण की स्थिति : 37 - जैजेपुर (सामान्य)	**भाग संख्या : : 51**

लोकसभा निर्वाचन क्षेत्र की संख्या, नाम और आरक्षण स्थिति जिसमें विधानसभा क्षेत्र है : 3 - जांजगीर-चाम्पा (अनुसूचित जाति)

1. पुनरीक्षण का विवरण

पुनरीक्षण का वर्ष : 2026

अर्हता दिनांक : 01-01-2026

पुनरीक्षण का प्रकार : विशेष गहन पुनरीक्षण 2026

प्रकाशन की तिथि : 23-12-2025

निर्वाचक नामावली की पहचान :

समस्त पूरकों को एकीकृत कर बनायी गई विशेष गहन पुनरीक्षण 2026 की मूल निर्वाचक नामावली

2. भाग व मतदान क्षेत्र का विवरण :

इस भाग के अनुभाग की संख्या व नाम :

1-सतनामी पारा 1
2-सतनामी पारा 2
3-सतनामी पारा 3

मुख्य शहर/गाँव	: तालदेवरी
डाकघर	: तालदेवरी
पुलिस स्टेशन	: बिर्रा
पंचायत	: तलादेवरी
तहसील	: बम्हनीडीह
अनुमंडल	: चांपा
जिला	: जांजगीर-चाम्पा
पिन कोड	: 495661

3. मतदान केंद्र का विवरण

मतदान केंद्र की संख्या व नाम :

51 - तालदेवरी-2

मतदान केंद्र का पता :

शासकीय प्राथमिक स्कूल भवन तालदेवरी कक्ष क्रमांक 2

मतदान केंद्र का प्रकार (पुरुष/महिला/सामान्य)	सामान्य
इस भाग में सहायक मतदान केन्द्रों की संख्या :	0

4. मतदाताओं की संख्या :

आरंभिक क्रम संख्या	अंतिम क्रम संख्या	मतदाताओं की संख्या			
		पुरुष	महिला	तृतीय लिंग	कुल
1	641	320	321	0	641

निर्वाचक रजिस्ट्रीकरण अधिकारी के हस्ताक्षर

Nazri Naksha	Google Map View
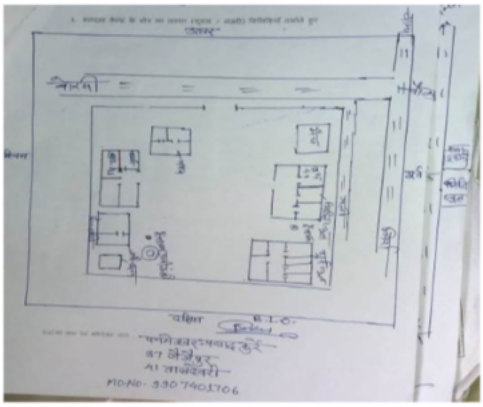	

Polling Station Building Front View	Polling Station Front View

Cad View	Key MAP View
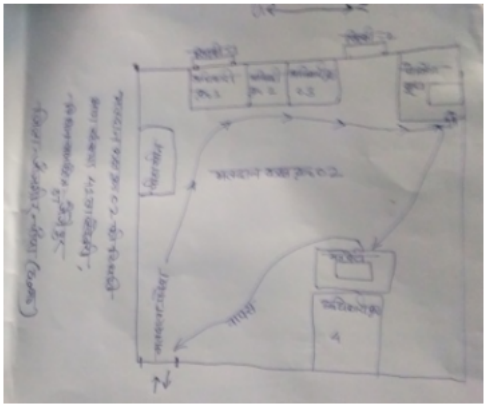	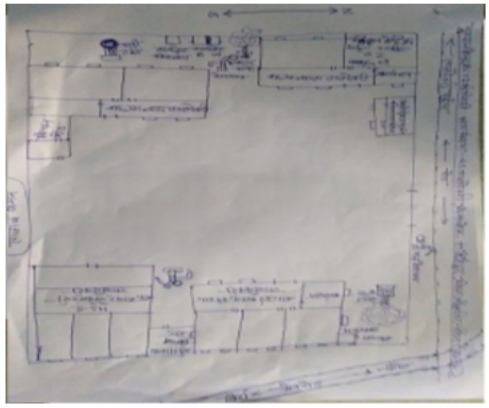

1 SFV1832310
निर्वाचक का नाम : रविप्रकाश साहू
पिता का नाम: जीवनलाल
मकान संख्या : 18
उम्र : 29 लिंग : पुरुष
फोटो उपलब्ध

2 SFV1831817
निर्वाचक का नाम : पुनीबाई बंजारे
पति का नाम: राजेश
मकान संख्या : 22
उम्र : 35 लिंग : महिला
फोटो उपलब्ध

3 SFV1831783
निर्वाचक का नाम : सुमित्रा बंजारे
पति का नाम: वंशीलाल
मकान संख्या : 26
उम्र : 38 लिंग : महिला
फोटो उपलब्ध

4 WYK3420155
निर्वाचक का नाम : पुर्वेशवरी डहरिया
पिता का नाम: रामखिलावन डहरिया
मकान संख्या : 41
उम्र : 21 लिंग : महिला
फोटो उपलब्ध

5 AHJ1394766
निर्वाचक का नाम : नगीना पंकज
पति का नाम: संजीत कुमार पंकज
मकान संख्या : 140के
उम्र : 30 लिंग : महिला
फोटो उपलब्ध

6 MP/016/121/591002
निर्वाचक का नाम : परमेंश्वरीबाई बघेल
पति का नाम: छतराम
मकान संख्या : 167
उम्र : 58 लिंग : महिला
फोटो उपलब्ध

7 MP/016/121/591001
निर्वाचक का नाम : छतराम बघेल
पिता का नाम: बोहितराम
मकान संख्या : 167
उम्र : 58 लिंग : पुरुष
फोटो उपलब्ध

8 SFV1042472
निर्वाचक का नाम : कुसुम खुंटे
पति का नाम: उदयराम खुंटे
मकान संख्या : 167
उम्र : 47 लिंग : महिला
फोटो उपलब्ध

9 SFV0308064
निर्वाचक का नाम : बाबूलाल बघेल
पिता का नाम: छतराम
मकान संख्या : 167
उम्र : 38 लिंग : पुरुष
फोटो उपलब्ध

10 SFV1732163
निर्वाचक का नाम : कमलेश बघेल
पति का नाम: बाबुलाल बघेल
मकान संख्या : 167
उम्र : 37 लिंग : महिला
फोटो उपलब्ध

11 SFV1668144
निर्वाचक का नाम : श्याम लाल बघेल
पिता का नाम: छतराम बघेल
मकान संख्या : 167
उम्र : 36 लिंग : पुरुष
फोटो उपलब्ध

12 SFV1668185
निर्वाचक का नाम : सुनीता बघेल
पिता का नाम: छत राम बघेल
मकान संख्या : 167
उम्र : 34 लिंग : महिला
फोटो उपलब्ध

13 SFV1668219
निर्वाचक का नाम : महेन्द्र कुमार बघेल
पिता का नाम: छतराम बघेल
मकान संख्या : 167
उम्र : 30 लिंग : पुरुष
फोटो उपलब्ध

14 SFV2669398
निर्वाचक का नाम : दीपिका बघेल
पति का नाम: श्याम लाल बघेल
मकान संख्या : 167
उम्र : 28 लिंग : महिला
फोटो उपलब्ध

15 SFV2668382
निर्वाचक का नाम : जया खुंटे
पिता का नाम: उदय राम खुंटे
मकान संख्या : 167
उम्र : 24 लिंग : महिला
फोटो उपलब्ध

16 SFV2804821
निर्वाचक का नाम : प्रभात खूंटे
पिता का नाम: उदय राम खूंटे
मकान संख्या : 167
उम्र : 20 लिंग : पुरुष
फोटो उपलब्ध

17 SFV1831775
निर्वाचक का नाम : लक्ष्मीन बंजारे
पति का नाम: संजीव
मकान संख्या : 168
उम्र : 34 लिंग : महिला
फोटो उपलब्ध

18 GVJ1211549
निर्वाचक का नाम : लक्ष्मीनबाई बंजारे
पति का नाम: महाबीर बंजारे
मकान संख्या : 168/1
उम्र : 49 लिंग : महिला
फोटो उपलब्ध

19 SFV0308072
निर्वाचक का नाम : नीराबाई बंजारे
पति का नाम: राजू बंजारे
मकान संख्या : 168/1
उम्र : 36 लिंग : महिला
फोटो उपलब्ध

20 SFV1831767
निर्वाचक का नाम : संजीव बंजारे
पिता का नाम: महावीर
मकान संख्या : 168/1
उम्र : 32 लिंग : पुरुष
फोटो उपलब्ध

21 SFV1226588
निर्वाचक का नाम : चैतराम खूंटे
पिता का नाम: कोदाराम खूंटे
मकान संख्या : 169
उम्र : 63 लिंग : पुरुष
फोटो उपलब्ध

22 GVJ1211606
निर्वाचक का नाम : जमुनाबाई खुटे
पति का नाम: चेतराम
मकान संख्या : 169
उम्र : 54 लिंग : महिला
फोटो उपलब्ध

23 SFV2479962
निर्वाचक का नाम : पूर्णिमा खूंटे
पिता का नाम: चैत राम खूंटे
मकान संख्या : 169
उम्र : 27 लिंग : महिला
फोटो उपलब्ध

24 SFV2212488
निर्वाचक का नाम : रेखा खूंटे
पति का नाम: गौरीशंकर खूंटे
मकान संख्या : 170
उम्र : 42 लिंग : महिला
फोटो उपलब्ध

25 MP/016/121/591006
निर्वाचक का नाम : दिलबाई खुटे
पति का नाम: माखन
मकान संख्या : 170/1
उम्र : 55 लिंग : महिला
फोटो उपलब्ध

26 SFV1490655
निर्वाचक का नाम : सीता राम खुंटे
पिता का नाम: माखन लाल खुंटे
मकान संख्या : 170/1
उम्र : 35 लिंग : पुरुष
फोटो उपलब्ध

27 MP/016/121/591161
निर्वाचक का नाम : अगहनबाई खुटे
पति का नाम: भैयाराम खुटे
मकान संख्या : 170/3
उम्र : 70 लिंग : महिला
फोटो उपलब्ध

28 SFV1042688
निर्वाचक का नाम : उमाशंकर खुंटे
पिता का नाम: भैयाराम खुंटे
मकान संख्या : 170/3
उम्र : 48 लिंग : पुरुष
फोटो उपलब्ध

29 SFV1893957
निर्वाचक का नाम : रमाशंकर खुंटे
पिता का नाम: भैयाराम खुटे
मकान संख्या : 170/3
उम्र : 48 लिंग : पुरुष
फोटो उपलब्ध

30 SFV0308080
निर्वाचक का नाम : पुष्पा देवी खुटे
पति का नाम: उमाशंकर खुटे
मकान संख्या : 170/3
उम्र : 42 लिंग : महिला
फोटो उपलब्ध

31 SFV2279925
निर्वाचक का नाम : लितिका खुंटे
पिता का नाम: उमाशंकर खूंटे
मकान संख्या : 170/3
उम्र : 26 लिंग : महिला
फोटो उपलब्ध

32 SFV2467892
निर्वाचक का नाम : नीलिमा खुंटे
पिता का नाम: उमाशंकर खुंटे
मकान संख्या : 170/3
उम्र : 25 लिंग : महिला
फोटो उपलब्ध

33 SFV2538163
निर्वाचक का नाम : निवेदिता खुंटे
पिता का नाम: उमाशंकर खुंटे
मकान संख्या : 170/3
उम्र : 24 लिंग : महिला
फोटो उपलब्ध

34 SFV2646693
निर्वाचक का नाम : रिया खुंटे
पिता का नाम: उमाशंकर खुंटे
मकान संख्या : 170/3
उम्र : 22 लिंग : महिला
फोटो उपलब्ध

35 SFV2824811
निर्वाचक का नाम : तनिश कुमार खुंटे
पिता का नाम: उमाशंकर खुंटे
मकान संख्या : 170/3
उम्र : 20 लिंग : पुरुष
फोटो उपलब्ध

36 GVJ1211408
निर्वाचक का नाम : जीवनलाल साहु
पिता का नाम: समारूराम
मकान संख्या : 172
उम्र : 50 लिंग : पुरुष
फोटो उपलब्ध

37 GVJ1212703
निर्वाचक का नाम : मानकुंवर साहु
पति का नाम: जीवनलाल
मकान संख्या : 172
उम्र : 48 लिंग : महिला
फोटो उपलब्ध

38 SFV1269257
निर्वाचक का नाम : संतोष कुमार साहू
पिता का नाम: बाबू लाल साहू
मकान संख्या : 172
उम्र : 38 लिंग : पुरुष
फोटो उपलब्ध

39 SFV1343979
निर्वाचक का नाम : होलेश्वर साहू
पिता का नाम: बाबूलाल साहू
मकान संख्या : 172
उम्र : 32 लिंग : पुरुष
फोटो उपलब्ध

40 SFV1499656
निर्वाचक का नाम : ओमप्रकाश साहू
पिता का नाम: जीवन लाल साहू
मकान संख्या : 172
उम्र : 32 लिंग : पुरुष
फोटो उपलब्ध

41 SFV2795821
निर्वाचक का नाम : सीमा साहू
पति का नाम: होलेश्वर प्रसाद साहू
मकान संख्या : 172
उम्र : 32 लिंग : महिला
फोटो उपलब्ध

42 SFV2279933
निर्वाचक का नाम : प्रमिला साहू
पति का नाम: संतोष साहू
मकान संख्या : 172
उम्र : 29 लिंग : महिला
फोटो उपलब्ध

43 SFV2623015
निर्वाचक का नाम : कुमकुम साहू
पति का नाम: ओमप्रकाश साहू
मकान संख्या : 172
उम्र : 28 लिंग : महिला
फोटो उपलब्ध

44 SFV2622975
निर्वाचक का नाम : रामेश्वरी साहू
पति का नाम: रविप्रकाश साहू
मकान संख्या : 172
उम्र : 27 लिंग : महिला
फोटो उपलब्ध

45 SFV1226596
निर्वाचक का नाम : अर्जुन लाल खूंटे
पिता का नाम: छोटूलाल खूंटे
मकान संख्या : 172/क
उम्र : 34 लिंग : पुरुष
फोटो उपलब्ध

46 GVJ1211267
निर्वाचक का नाम : छोटूलाल खुटे
पिता का नाम: रुगंटू
मकान संख्या : 172 क
उम्र : 52 लिंग : पुरुष
फोटो उपलब्ध

47 SFV1042498
निर्वाचक का नाम : शुकवारा बाई खुंटे
पति का नाम: छोटूलाल खुटे
मकान संख्या : 172 क
उम्र : 48 लिंग : महिला
फोटो उपलब्ध

48 SFV1042506
निर्वाचक का नाम : बंशीलाल खुटे
पिता का नाम: संतराम खुटे
मकान संख्या : 173
उम्र : 38 लिंग : पुरुष
फोटो उपलब्ध

49 SFV1889948
निर्वाचक का नाम : धान बाई निराला
पति का नाम: यादराम
मकान संख्या : 174/1
उम्र : 79 लिंग : महिला
फोटो उपलब्ध

50 SFV1042514
निर्वाचक का नाम : बद्री प्रसाद मधुकर
पिता का नाम: सतानंद मधुकर
मकान संख्या : 174/1
उम्र : 41 लिंग : पुरुष
फोटो उपलब्ध

51 SFV1269265
निर्वाचक का नाम : धर्मेन्द्र कुमार मधुकर
पिता का नाम: श्री सतानंद मधुकर
मकान संख्या : 174/1
उम्र : 38 लिंग : पुरुष
फोटो उपलब्ध

52 SFV0308098
निर्वाचक का नाम : बिरेन्द्र कुमार निराला
पिता का नाम: यादराम
मकान संख्या : 174/1
उम्र : 38 लिंग : पुरुष
फोटो उपलब्ध

53 SFV1831791
निर्वाचक का नाम : पूर्णिमा मधुकर
पति का नाम: धर्मेन्द्र
मकान संख्या : 174/1
उम्र : 34 लिंग : महिला
फोटो उपलब्ध

54 SFV2036127
निर्वाचक का नाम : लक्ष्मी जांगडे
पति का नाम: महेश राम जांगडे
मकान संख्या : 174/1
उम्र : 33 लिंग : महिला
फोटो उपलब्ध

55 SFV2826808
निर्वाचक का नाम : अमन कुमार भारद्वाज
पिता का नाम: मनीराम भारद्वाज
मकान संख्या : 174/1 के
उम्र : 20 लिंग : पुरुष
फोटो उपलब्ध

56 SFV2125920
निर्वाचक का नाम : गोबिंद राम सतनामी
पिता का नाम: दवा सतनामी
मकान संख्या : 174/1क
उम्र : 71 लिंग : पुरुष
फोटो उपलब्ध

57 SFV1893908
निर्वाचक का नाम : शुकवाराबाई जांगडे
पति का नाम: गोविन्द राम
मकान संख्या : 174/1 क
उम्र : 65 लिंग : महिला
फोटो उपलब्ध

58 SFV1893916
निर्वाचक का नाम : महेश कुमार जांगडे
पिता का नाम: गोविन्द राम जांगड़े
मकान संख्या : 174/1 क
उम्र : 37 लिंग : पुरुष
फोटो उपलब्ध

59 SFV1343987
निर्वाचक का नाम : ज्ञानबाई जांगडे
पिता का नाम: गोविन्द राम जांगडे
मकान संख्या : 174/1क
उम्र : 36 लिंग : महिला
फोटो उपलब्ध

60 MP/016/121/591026
निर्वाचक का नाम : राजुबाई मधुकर
पति का नाम: विशेषर
मकान संख्या : 175
उम्र : 59 लिंग : महिला
फोटो उपलब्ध

61 SFV1042522
निर्वाचक का नाम : कुंजबिहारी मधुकर
पिता का नाम: विशेषर मधुकर
मकान संख्या : 175
उम्र : 39 लिंग : पुरुष
फोटो उपलब्ध

62 SFV2467215
निर्वाचक का नाम : साहिल राज लहरे
पिता का नाम: राज कुमार लहरे
मकान संख्या : 175
उम्र : 25 लिंग : पुरुष
फोटो उपलब्ध

63 SFV0308122
निर्वाचक का नाम : उजियाला मनहर
पिता का नाम: रामप्रताप मनहर
मकान संख्या : 175/1
उम्र : 52 लिंग : पुरुष
फोटो उपलब्ध

64 GVJ1211572
निर्वाचक का नाम : गायत्री मनहर
पति का नाम: उजियाला मनहर
मकान संख्या : 175/1
उम्र : 47 लिंग : महिला
फोटो उपलब्ध

65 SFV2467843
निर्वाचक का नाम : शालू मनहर
पिता का नाम: उजियाला मनहर
मकान संख्या : 175/1
उम्र : 25 लिंग : महिला
फोटो उपलब्ध

66 SFV2789725
निर्वाचक का नाम : आनन्द कुमार मनहर
पिता का नाम: उजियाला मनहर
मकान संख्या : 175/1
उम्र : 21 लिंग : पुरुष
फोटो उपलब्ध

67 MP/016/121/591101
निर्वाचक का नाम : साखीराम आजाद
पिता का नाम: भोकलोराम
मकान संख्या : 176
उम्र : 60 लिंग : पुरुष
फोटो उपलब्ध

68 MP/016/121/591016
निर्वाचक का नाम : गीताबाई आजाद
पति का नाम: साखीराम
मकान संख्या : 176
उम्र : 57 लिंग : महिला
फोटो उपलब्ध

69 GVJ1211556
निर्वाचक का नाम : कृष्णोलाल आजाद
पिता का नाम: साखीराम
मकान संख्या : 176
उम्र : 38 लिंग : पुरुष
फोटो उपलब्ध

70 SFV1343995
निर्वाचक का नाम : कमलेश्वरी आजाद
पति का नाम: किशनलाल आजाद
मकान संख्या : 176
उम्र : 37 लिंग : महिला
फोटो उपलब्ध

71 SFV1893825
निर्वाचक का नाम : किशनलाल आजाद
पिता का नाम: साखीराम
मकान संख्या : 176
उम्र : 36 लिंग : पुरुष
फोटो उपलब्ध

72 SFV2537991
निर्वाचक का नाम : भूनेश्वरी आज़ाद
पति का नाम: भरतलाल आज़ाद
मकान संख्या : 176
उम्र : 26 लिंग : महिला
फोटो उपलब्ध

73 SFV2986800
निर्वाचक का नाम : कुलदीप आजाद
पिता का नाम: कृष्णो आजाद
मकान संख्या : 176
उम्र : 21 लिंग : पुरुष
फोटो उपलब्ध

74 SFV3015666
निर्वाचक का नाम : डेविड आजाद
पिता का नाम: कृष्णो आजाद
मकान संख्या : 176
उम्र : 19 लिंग : पुरुष
फोटो उपलब्ध

75 MP/016/121/591018
निर्वाचक का नाम : हेतराम जाहिरे
पिता का नाम: दरसराम
मकान संख्या : 177
उम्र : 63 लिंग : पुरुष
फोटो उपलब्ध

76 SFV1896539
निर्वाचक का नाम : रामबाई जाहिरे
पति का नाम: हेतराम
मकान संख्या : 177
उम्र : 60 लिंग : महिला
फोटो उपलब्ध

77 SFV1344001
निर्वाचक का नाम : श्रीमती शांति जाहिरे
पति का नाम: रामकुमार जाहिरे
मकान संख्या : 177
उम्र : 34 लिंग : महिला
फोटो उपलब्ध

78 SFV1668128
निर्वाचक का नाम : सुरज कुमार बंजारे
पिता का नाम: देव दास बंजारे
मकान संख्या : 177
उम्र : 34 लिंग : पुरुष
फोटो उपलब्ध

79 SFV2958486
निर्वाचक का नाम : ज्योति बंजारे
पति का नाम: सूरज कुमार बंजारे
मकान संख्या : 177
उम्र : 32 लिंग : महिला
फोटो उपलब्ध

80 MP/016/121/591149
निर्वाचक का नाम : देवदास बंजारे
पिता का नाम: भनेशर बंजारे
मकान संख्या : 177/1
उम्र : 52 लिंग : पुरुष
फोटो उपलब्ध

81 MP/016/121/591150
निर्वाचक का नाम : सरस्वतीबाई बंजारे
पति का नाम: देवदास बंजारे
मकान संख्या : 177/1
उम्र : 49 लिंग : महिला
फोटो उपलब्ध

82 SFV2681658
निर्वाचक का नाम : राजेश बंजारे
पिता का नाम: देवदास बंजारे
मकान संख्या : 177/1
उम्र : 37 लिंग : पुरुष
फोटो उपलब्ध

83 SFV2279966
निर्वाचक का नाम : मुकेश कुमार बंजारे
पिता का नाम: देवदास बंजारे
मकान संख्या : 177/1क
उम्र : 29 लिंग : पुरुष
फोटो उपलब्ध

84 SFV1109081
निर्वाचक का नाम : आकाशबाई मनहर
पति का नाम: छतराम मनहर
मकान संख्या : 178
उम्र : 70 लिंग : महिला
फोटो उपलब्ध

85 SFV1042530
निर्वाचक का नाम : मयाशंकर नामदेव
पिता का नाम: जागेश्वर प्रसाद नामदेव
मकान संख्या : 178
उम्र : 61 लिंग : पुरुष
फोटो उपलब्ध

86 SFV1893759
निर्वाचक का नाम : महेशराम खुटे
पिता का नाम: महेत्तर
मकान संख्या : 178
उम्र : 52 लिंग : पुरुष
फोटो उपलब्ध

87 GVJ1208115
निर्वाचक का नाम : रामबाई खुटे
पति का नाम: महेशराम
मकान संख्या : 178
उम्र : 49 लिंग : महिला
फोटो उपलब्ध

88 SFV1490663
निर्वाचक का नाम : दिनेश कुमार मनहर
पिता का नाम: छतराम मनहर
मकान संख्या : 178
उम्र : 36 लिंग : पुरुष
फोटो उपलब्ध

89 SFV2945103
निर्वाचक का नाम : शांति बाई खुंटे
पति का नाम: राज खुंटे
मकान संख्या : 178
उम्र : 36 लिंग : महिला
फोटो उपलब्ध

90 SFV2722643
निर्वाचक का नाम : कुसुमलता मनहर
पति का नाम: दिनेश कुमार मनहर
मकान संख्या : 178
उम्र : 28 लिंग : महिला
फोटो उपलब्ध

91 SFV2668556
निर्वाचक का नाम : अमरीका कुमारी खुंटे
पति का नाम: अजय कुमार खुंटे
मकान संख्या : 178
उम्र : 24 लिंग : महिला
फोटो उपलब्ध

92 SFV2668549
निर्वाचक का नाम : अजय कुमार खुंटे
पिता का नाम: महेशराम खुंटे
मकान संख्या : 178
उम्र : 22 लिंग : पुरुष
फोटो उपलब्ध

93 SFV2818680
निर्वाचक का नाम : राज खुंटे
पिता का नाम: महेश राम खुंटे
मकान संख्या : 178
उम्र : 20 लिंग : पुरुष
फोटो उपलब्ध

94 SFV1499417
निर्वाचक का नाम : रोबिन्द रात्रे
पिता का नाम: भागीरथी रात्रे
मकान संख्या : 179
उम्र : 33 लिंग : पुरुष
फोटो उपलब्ध

95 SFV2467868
निर्वाचक का नाम : राहुल कुमार भतपहरे
पिता का नाम: राज बिहारी भतपहरे
मकान संख्या : 179
उम्र : 25 लिंग : पुरुष
फोटो उपलब्ध

96 MP/016/121/591028
निर्वाचक का नाम : केराबाई शांडे
पति का नाम: विरजो
मकान संख्या : 186
उम्र : 72 लिंग : महिला
फोटो उपलब्ध

97 MP/016/121/591029
निर्वाचक का नाम : जगदीशप्रसाद शांडे
पिता का नाम: विरजो
मकान संख्या : 186
उम्र : 51 लिंग : पुरुष
फोटो उपलब्ध

98 MP/016/121/591031
निर्वाचक का नाम : कचरा बाई शांडे
पति का नाम: खीखराम
मकान संख्या : 186
उम्र : 43 लिंग : महिला
फोटो उपलब्ध

99 GVJ1211580
निर्वाचक का नाम : तिहारबाई शांडे
पति का नाम: जगदीश प्रसाद
मकान संख्या : 186
उम्र : 42 लिंग : महिला
फोटो उपलब्ध

100 SFV1951540
निर्वाचक का नाम : हेमंतकुमार सान्डे
पिता का नाम: खीखराम सांडे
मकान संख्या : 186
उम्र : 30 लिंग : पुरुष
फोटो उपलब्ध

101 SFV2470300
निर्वाचक का नाम : चंद्रिका बाई सांडे
पति का नाम: हेमंत कुमार सांडे
मकान संख्या : 186
उम्र : 29 लिंग : महिला
फोटो उपलब्ध

102 SFV2279974
निर्वाचक का नाम : महेंद्र सांडे
पिता का नाम: जगदीस सांडे
मकान संख्या : 186
उम्र : 26 लिंग : पुरुष
फोटो उपलब्ध

103 SFV2468056
निर्वाचक का नाम : जितेंद्र कुमार सांडे
पिता का नाम: जगदीश प्रसाद सांडे
मकान संख्या : 186
उम्र : 25 लिंग : पुरुष
फोटो उपलब्ध

104 SFV2682995
निर्वाचक का नाम : मनीराम सांडे
पिता का नाम: खीखराम सांडे
मकान संख्या : 186
उम्र : 25 लिंग : पुरुष
फोटो उपलब्ध

105 SFV3146719
निर्वाचक का नाम : पूजा सांडे
पति का नाम: महेंद्र कुमार सांडे
मकान संख्या : 186
उम्र : 23 लिंग : महिला
फोटो उपलब्ध

106 SFV2855583
निर्वाचक का नाम : दुर्गेश कुमार सांडे
पिता का नाम: खीखराम सांडे
मकान संख्या : 186
उम्र : 22 लिंग : पुरुष
फोटो उपलब्ध

107 SFV2855724
निर्वाचक का नाम : मंगली सांडे
पति का नाम: दुर्गेश कुमार सांडे
मकान संख्या : 186
उम्र : 21 लिंग : महिला
फोटो उपलब्ध

108 MP/016/121/591032
निर्वाचक का नाम : सन्तोषकुमार शांडे
पिता का नाम: लेनदास
मकान संख्या : 187
उम्र : 65 लिंग : पुरुष
फोटो उपलब्ध

109 SFV1043207
निर्वाचक का नाम : फगनीबाई शांडे
पति का नाम: सन्तोषकुमार शांडे
मकान संख्या : 187
उम्र : 64 लिंग : महिला
फोटो उपलब्ध

110 MP/016/121/591033
निर्वाचक का नाम : कुलपतकुमार शांडे
पिता का नाम: सन्तोषकुमार
मकान संख्या : 187
उम्र : 45 लिंग : पुरुष
फोटो उपलब्ध

111 MP/016/121/591034
निर्वाचक का नाम : नर्मदा बाई शांडे
पति का नाम: कूलपतकूमार
मकान संख्या : 187
उम्र : 43 लिंग : महिला
फोटो उपलब्ध

112 SFV2571826
निर्वाचक का नाम : सुकमत सांडे
पति का नाम: अनेन्द्र सिंग सांडे
मकान संख्या : 187
उम्र : 31 लिंग : महिला
फोटो उपलब्ध

113 SFV2461168
निर्वाचक का नाम : अनेन्द्र सिंग सांडे
पिता का नाम: कुलपत सांडे
मकान संख्या : 187
उम्र : 25 लिंग : पुरुष
फोटो उपलब्ध

114 SFV0680892
निर्वाचक का नाम : गायत्री कुर्रे
पति का नाम: गेंदराम कुर्रे
मकान संख्या : 188
उम्र : 44 लिंग : महिला
फोटो उपलब्ध

115 SFV1499466
निर्वाचक का नाम : मनीष कुमार कुर्रे
पिता का नाम: गेंदराम कुर्रे
मकान संख्या : 188
उम्र : 33 लिंग : पुरुष
फोटो उपलब्ध

116 SFV1668169
निर्वाचक का नाम : निरज कुमार कुर्रे
पिता का नाम: गेंदराम कुर्रे
मकान संख्या : 188
उम्र : 33 लिंग : पुरुष
फोटो उपलब्ध

117 SFV2662401
निर्वाचक का नाम : पूजा कुर्रे
पति का नाम: नीरज कुमार
मकान संख्या : 188
उम्र : 31 लिंग : महिला
फोटो उपलब्ध

118 MP/016/121/591040
निर्वाचक का नाम : कलानाथ मनहर
पिता का नाम: कोंदाराम
मकान संख्या : 189
उम्र : 60 लिंग : पुरुष
फोटो उपलब्ध

119 MP/016/121/591041
निर्वाचक का नाम : गौरी मनहर
पति का नाम: कलानाथ
मकान संख्या : 189
उम्र : 47 लिंग : महिला
फोटो उपलब्ध

120 SFV1832328
निर्वाचक का नाम : राधा मनहर
पति का नाम: परमेश्वर
मकान संख्या : 189
उम्र : 32 लिंग : महिला
फोटो उपलब्ध

121 SFV2814382
निर्वाचक का नाम : पल्लवी मनहर
पिता का नाम: कलानाथ मनहर
मकान संख्या : 189
उम्र : 20 लिंग : महिला
फोटो उपलब्ध

122 SFV1042555
निर्वाचक का नाम : गोटीलाल भाट
पिता का नाम: बरतुराम भाट
मकान संख्या : 191
उम्र : 68 लिंग : पुरुष
फोटो उपलब्ध

123 SFV0308130
निर्वाचक का नाम : जतियाराम भाट
पिता का नाम: बरतूराम
मकान संख्या : 191
उम्र : 65 लिंग : पुरुष
फोटो उपलब्ध

124 SFV0309336
निर्वाचक का नाम : ताराबाई भाट
पति का नाम: जतियाराम
मकान संख्या : 191
उम्र : 60 लिंग : महिला
फोटो उपलब्ध

125 SFV1490689
निर्वाचक का नाम : फूलटोरीबाई भाट
पति का नाम: जीवन लाल भाट
मकान संख्या : 191
उम्र : 59 लिंग : महिला
फोटो उपलब्ध

126 SFV1043215
निर्वाचक का नाम : वसन्तीबाई भाट
पति का नाम: गोटिलाल भाट
मकान संख्या : 191
उम्र : 58 लिंग : महिला
फोटो उपलब्ध

127 SFV0309344
निर्वाचक का नाम : छठकुंवर भाट
पति का नाम: हीरालाल
मकान संख्या : 191
उम्र : 52 लिंग : महिला
फोटो उपलब्ध

128 SFV1831833
निर्वाचक का नाम : ललित भटट्
पिता का नाम: जीवन
मकान संख्या : 191
उम्र : 39 लिंग : पुरुष
फोटो उपलब्ध

129 SFV1831841
निर्वाचक का नाम : प्रमिला भटट
पति का नाम: ललित
मकान संख्या : 191
उम्र : 37 लिंग : महिला
फोटो उपलब्ध

130 SFV1731983
निर्वाचक का नाम : अश्वनी भाट
पिता का नाम: जतिया लाल भाट
मकान संख्या : 191
उम्र : 37 लिंग : पुरुष
फोटो उपलब्ध

131 SFV1731991
निर्वाचक का नाम : संगीता भाट
पति का नाम: अश्वनी भाट
मकान संख्या : 191
उम्र : 34 लिंग : महिला
फोटो उपलब्ध

132 SFV1831858
निर्वाचक का नाम : सुलोचनी भटट
पति का नाम: ललित
मकान संख्या : 191
उम्र : 34 लिंग : महिला
फोटो उपलब्ध

133 SFV2537892
निर्वाचक का नाम : विक्रम कुमार भट्ट
पिता का नाम: हीरालाल भट्ट
मकान संख्या : 191
उम्र : 32 लिंग : पुरुष
फोटो उपलब्ध

134 SFV2537843
निर्वाचक का नाम : कविता भट्ट
पति का नाम: विक्रम कुमार भट्ट
मकान संख्या : 191
उम्र : 29 लिंग : महिला
फोटो उपलब्ध

135 MP/016/121/591044
निर्वाचक का नाम : दुजेराम मनहर
पिता का नाम: आशाराम
मकान संख्या : 192
उम्र : 55 लिंग : पुरुष
फोटो उपलब्ध

136 MP/016/121/591045
निर्वाचक का नाम : जीवन बाई मनहर
पति का नाम: दुजेराम
मकान संख्या : 192
उम्र : 43 लिंग : महिला
फोटो उपलब्ध

137 SFV2325983
निर्वाचक का नाम : प्रीति मनहर
पति का नाम: चंद्र प्रकाश मनहर
मकान संख्या : 192
उम्र : 28 लिंग : महिला
फोटो उपलब्ध

138 SFV2212470
निर्वाचक का नाम : चंद्रप्रकाश मनहर
पिता का नाम: दुजेराम मनहर
मकान संख्या : 192
उम्र : 27 लिंग : पुरुष
फोटो उपलब्ध

139 SFV2789964
निर्वाचक का नाम : राधा मनहर
पिता का नाम: दुजेराम मनहर
मकान संख्या : 192
उम्र : 22 लिंग : महिला
फोटो उपलब्ध

140 SFV1274968
निर्वाचक का नाम : सढवाराम बघेल
पिता का नाम: मढूराम बघेल
मकान संख्या : 193
उम्र : 59 लिंग : पुरुष
फोटो उपलब्ध

141 SFV1893494
निर्वाचक का नाम : कुंवर बाई बघेल
पति का नाम: सढवाराम
मकान संख्या : 193
उम्र : 55 लिंग : महिला
फोटो उपलब्ध

142 MP/016/121/591048
निर्वाचक का नाम : गनेशराम बघेल
पिता का नाम: मूढूराम
मकान संख्या : 193
उम्र : 53 लिंग : पुरुष
फोटो उपलब्ध

143 MP/016/121/591049
निर्वाचक का नाम : गौरीबाई बघेल
पति का नाम: गनेशराम
मकान संख्या : 193
उम्र : 50 लिंग : महिला
फोटो उपलब्ध

144 SFV1274976
निर्वाचक का नाम : उत्तरी बघेल
पति का नाम: दिलीप बघेल
मकान संख्या : 193
उम्र : 35 लिंग : महिला
फोटो उपलब्ध

145 SFV1731926
निर्वाचक का नाम : तुलसी बघेल
पिता का नाम: गनेश राम बघेल
मकान संख्या : 193
उम्र : 35 लिंग : पुरुष
फोटो उपलब्ध

146 SFV1499425
निर्वाचक का नाम : छबीलाल बघेल
पिता का नाम: गणेशराम बघेल
मकान संख्या : 193
उम्र : 34 लिंग : पुरुष
फोटो उपलब्ध

147 SFV3075108
निर्वाचक का नाम : आशा बघेल
पति का नाम: दीपक कुमार बघेल
मकान संख्या : 193
उम्र : 33 लिंग : महिला
फोटो उपलब्ध

148 SFV1274984
निर्वाचक का नाम : दीपक कुमार बघेल
पिता का नाम: सढवाराम बघेल
मकान संख्या : 193
उम्र : 32 लिंग : पुरुष
फोटो उपलब्ध

149 SFV2672780
निर्वाचक का नाम : शारदा बघेल
पति का नाम: छबी लाल बघेल
मकान संख्या : 193
उम्र : 23 लिंग : महिला
फोटो उपलब्ध

150 SFV1668110
निर्वाचक का नाम : बिरझु साहु
पिता का नाम: गयाराम साहु
मकान संख्या : 194
उम्र : 68 लिंग : पुरुष
फोटो उपलब्ध

151 SFV1668102
निर्वाचक का नाम : गुरूवारी साहु
पति का नाम: बिरझु साहु
मकान संख्या : 194
उम्र : 55 लिंग : महिला
फोटो उपलब्ध

152 SFV2553519
निर्वाचक का नाम : सुनील साहू
पिता का नाम: लहाराम साहू
मकान संख्या : 194/ख
उम्र : 23 लिंग : पुरुष
फोटो उपलब्ध

153 SFV2671246
निर्वाचक का नाम : हरीश साहू
पिता का नाम: लहा राम साहू
मकान संख्या : 194/ख
उम्र : 21 लिंग : पुरुष
फोटो उपलब्ध

154 SFV1893460
निर्वाचक का नाम : कलाराम साहु
पिता का नाम: पीलादाऊ
मकान संख्या : 194ख
उम्र : 62 लिंग : पुरुष
फोटो उपलब्ध

155 GVJ1211614
निर्वाचक का नाम : पीलीवाई साहु
पति का नाम: कलाराम
मकान संख्या : 194ख
उम्र : 57 लिंग : महिला
फोटो उपलब्ध

156 MP/016/121/591051
निर्वाचक का नाम : रथराम विश्वकर्मा
पिता का नाम: फूलसाय
मकान संख्या : 194क
उम्र : 55 लिंग : पुरुष
फोटो उपलब्ध

157 MP/016/121/591052
निर्वाचक का नाम : रामबाई विश्वकर्मा
पति का नाम: रथराम
मकान संख्या : 194क
उम्र : 53 लिंग : महिला
फोटो उपलब्ध

158 SFV1042571
निर्वाचक का नाम : लहाराम साहु
पिता का नाम: कलाराम साहु
मकान संख्या : 194ख
उम्र : 44 लिंग : पुरुष
फोटो उपलब्ध

159 SFV1042563
निर्वाचक का नाम : सुरेश कुमार विश्वकर्मा
पिता का नाम: रथराम विश्वकर्मा
मकान संख्या : 194क
उम्र : 35 लिंग : पुरुष
फोटो उपलब्ध

160 SFV1766369
निर्वाचक का नाम : दिनेश साहु
पिता का नाम: कलाराम
मकान संख्या : 194/ख
उम्र : 44 लिंग : पुरुष
फोटो उपलब्ध

161 SFV1894104
निर्वाचक का नाम : मनटोरीबाई साहु
पति का नाम: लहाराम
मकान संख्या : 194/ख
उम्र : 35 लिंग : महिला
फोटो उपलब्ध

162 SFV2212462
निर्वाचक का नाम : रुकमणी विश्वकर्मा
पति का नाम: मुकेश कुमार विश्वकर्मा
मकान संख्या : 194/क
उम्र : 34 लिंग : महिला
फोटो उपलब्ध

163 SFV2212447
निर्वाचक का नाम : रुकमणी विश्वकर्मा
पति का नाम: सुरेश कुमार विश्वकर्मा
मकान संख्या : 194/क
उम्र : 30 लिंग : महिला
फोटो उपलब्ध

164 SFV2279990
निर्वाचक का नाम : प्रीति लता साहू
पति का नाम: महेंद्र साहू
मकान संख्या : 194 ख
उम्र : 36 लिंग : महिला
फोटो उपलब्ध

165 SFV1042589
निर्वाचक का नाम : विद्याबाई श्रीवास
पति का नाम: नीराधर श्रीवास
मकान संख्या : 196
उम्र : 48 लिंग : महिला
फोटो उपलब्ध

166 SFV1668086
निर्वाचक का नाम : दिनेश कुमार साहु
पिता का नाम: सीताराम साहु
मकान संख्या : 198
उम्र : 32 लिंग : पुरुष
फोटो उपलब्ध

167 SFV2537975
निर्वाचक का नाम : सोनम आदिले
पति का नाम: महेंद्र कुमार आदिले
मकान संख्या : 200
उम्र : 26 लिंग : महिला
फोटो उपलब्ध

168 SFV1732015
निर्वाचक का नाम : संजय खूंटे
पिता का नाम: मुलचंद खूंटे
मकान संख्या : 202
उम्र : 33 लिंग : पुरुष
फोटो उपलब्ध

169 SFV2665966
निर्वाचक का नाम : अनुसुईया खुंटे
पति का नाम: संजय खुंटे
मकान संख्या : 202
उम्र : 28 लिंग : महिला
फोटो उपलब्ध

170 SFV1732130
निर्वाचक का नाम : मीनु खुंटे
पिता का नाम: रामगोपाल खुंटे
मकान संख्या : 203
उम्र : 30 लिंग : महिला
फोटो उपलब्ध

171 SFV1667864
निर्वाचक का नाम : तीज बाई मनहर
पति का नाम: जोसिक मनहर
मकान संख्या : 204
उम्र : 62 लिंग : महिला
फोटो उपलब्ध

172 SFV1668078
निर्वाचक का नाम : अनुसूईया मनहर
पति का नाम: रमेश कुमार मनहर
मकान संख्या : 204
उम्र : 37 लिंग : महिला
फोटो उपलब्ध

173 SFV1668334
निर्वाचक का नाम : रीमा मनहर
पति का नाम: राजू कुमार
मकान संख्या : 204
उम्र : 34 लिंग : महिला
फोटो उपलब्ध

174 SFV2726057
निर्वाचक का नाम : शकुंतला मनहर
पति का नाम: सुभाष कुमार मनहर
मकान संख्या : 204
उम्र : 31 लिंग : महिला
फोटो उपलब्ध

175 SFV0611426
निर्वाचक का नाम : रहस राम सतनामी
पिता का नाम: अवध राम सतनामी
मकान संख्या : 206
उम्र : 60 लिंग : पुरुष
फोटो उपलब्ध

176 SFV1831908
निर्वाचक का नाम : केराबाई मनहर
पति का नाम: रहसराम
मकान संख्या : 206
उम्र : 57 लिंग : महिला
फोटो उपलब्ध

177 SFV2890473
निर्वाचक का नाम : ललिता मनहर
पति का नाम: धनराज मनहर
मकान संख्या : 207
उम्र : 34 लिंग : महिला
फोटो उपलब्ध

178 SFV1831916
निर्वाचक का नाम : मिथिलेश मनहर
पिता का नाम: पुरीराम मनहर
मकान संख्या : 207
उम्र : 32 लिंग : पुरुष
फोटो उपलब्ध

179 SFV1668227
निर्वाचक का नाम : धनंजय मनहर
पिता का नाम: ब्यास राम मनहर
मकान संख्या : 207
उम्र : 31 लिंग : पुरुष
फोटो उपलब्ध

180 SFV2665164
निर्वाचक का नाम : प्रभा मनहर
पति का नाम: मिथिलेश मनहर
मकान संख्या : 207
उम्र : 30 लिंग : महिला
फोटो उपलब्ध

181 SFV0611434
निर्वाचक का नाम : सोनी कुमार मनहर
पिता का नाम: तेजराम मनहर
मकान संख्या : 208
उम्र : 35 लिंग : पुरुष
फोटो उपलब्ध

182 SFV2237642
निर्वाचक का नाम : रामचंद मनहर
पिता का नाम: पीताम्बर मनहर
मकान संख्या : 213
उम्र : 25 लिंग : पुरुष
फोटो उपलब्ध

183 SFV1668052
निर्वाचक का नाम : परमेश्वर बनर्जी
पिता का नाम: मोहित राम बनर्जी
मकान संख्या : 214
उम्र : 58 लिंग : पुरुष
फोटो उपलब्ध

184 SFV1951623
निर्वाचक का नाम : नागेन्द्र कोशले
पिता का नाम: घशिया राम कोशले
मकान संख्या : 219
उम्र : 30 लिंग : पुरुष
फोटो उपलब्ध

185 SFV2468106
निर्वाचक का नाम : खगेंद्र कुमार कोशले
पिता का नाम: घसिया राम कोशले
मकान संख्या : 219
उम्र : 25 लिंग : पुरुष
फोटो उपलब्ध

186 SFV2668127
निर्वाचक का नाम : निशी कोशले
पिता का नाम: घसियाराम कोशले
मकान संख्या : 219
उम्र : 23 लिंग : महिला
फोटो उपलब्ध

187 SFV1951656
निर्वाचक का नाम : मुकेश कुमार रात्रे
पिता का नाम: राम्गोपाल रात्रे
मकान संख्या : 222
उम्र : 30 लिंग : पुरुष
फोटो उपलब्ध

188 SFV1732155
निर्वाचक का नाम : रविशंकर बंजारे
पिता का नाम: मयाराम बंजारे
मकान संख्या : 230
उम्र : 31 लिंग : पुरुष
फोटो उपलब्ध

189 SFV2692606
निर्वाचक का नाम : कांति बॅनर्जी
पति का नाम: छोटे लाल बॅनर्जी
मकान संख्या : 230
उम्र : 29 लिंग : महिला
फोटो उपलब्ध

190 SFV2693109
निर्वाचक का नाम : लकेश्वरी बंजारे
पति का नाम: रवि शंकर बंजारे
मकान संख्या : 230
उम्र : 25 लिंग : महिला
फोटो उपलब्ध

191 SFV1667963
निर्वाचक का नाम : जानसी बर्मन
पति का नाम: नरेश कुमार बर्मन
मकान संख्या : 232
उम्र : 30 लिंग : महिला
फोटो उपलब्ध

192 SFV2236925
निर्वाचक का नाम : रथ बाई खुटे
पति का नाम: चंद्रमा खुटे
मकान संख्या : 234
उम्र : 54 लिंग : महिला
फोटो उपलब्ध

193 SFV1732023
निर्वाचक का नाम : हिरेन्द्र खुटे
पिता का नाम: गेंद राम खुटे
मकान संख्या : 235
उम्र : 32 लिंग : पुरुष
फोटो उपलब्ध

194 SFV2671972
निर्वाचक का नाम : मोहनमति मनहर
पति का नाम: रेशम लाल मनहर
मकान संख्या : 236
उम्र : 92 लिंग : महिला
फोटो उपलब्ध

195 SFV1732171
निर्वाचक का नाम : अरुण कुमार
पिता का नाम: सुख सागर
मकान संख्या : 236
उम्र : 31 लिंग : पुरुष
फोटो उपलब्ध

196 SFV2672061
निर्वाचक का नाम : अमर आजाद
पिता का नाम: सुखसागर आजाद
मकान संख्या : 236
उम्र : 23 लिंग : पुरुष
फोटो उपलब्ध

197 SFV2470250
निर्वाचक का नाम : दिना मनहर
पिता का नाम: हरनारायण मनहर
मकान संख्या : 237/क
उम्र : 29 लिंग : पुरुष
फोटो उपलब्ध

198 SFV1667906
निर्वाचक का नाम : अरविंद कुमार
पिता का नाम: चिंता राम
मकान संख्या : 244
उम्र : 31 लिंग : पुरुष
फोटो उपलब्ध

199 SFV2280006
निर्वाचक का नाम : अंजना खूंटे
पिता का नाम: नैनलाल खूंटे
मकान संख्या : 245
उम्र : 27 लिंग : महिला
फोटो उपलब्ध

200 SFV2036168
निर्वाचक का नाम : मधु खुंटे
पिता का नाम: नेतराम खुंटे
मकान संख्या : 247
उम्र : 33 लिंग : महिला
फोटो उपलब्ध

201 SFV2280014
निर्वाचक का नाम : सविता खूंटे
पति का नाम: रविकांत खूंटे
मकान संख्या : 247
उम्र : 26 लिंग : महिला
फोटो उपलब्ध

202 SFV1499581
निर्वाचक का नाम : विनोद शाण्डे
पिता का नाम: शिवदयाल शाण्डे
मकान संख्या : 249
उम्र : 33 लिंग : पुरुष
फोटो उपलब्ध

203 SFV2280022
निर्वाचक का नाम : सुरेश कुमार सांडे
पिता का नाम: सुकनंदन सांडे
मकान संख्या : 249
उम्र : 30 लिंग : पुरुष
फोटो उपलब्ध

204 SFV2280030
निर्वाचक का नाम : सीमा सांडे
पति का नाम: सुरेश सांडे
मकान संख्या : 249
उम्र : 28 लिंग : महिला
फोटो उपलब्ध

205 SFV2126035
निर्वाचक का नाम : महिपाल भट
माता का नाम: मीणा बाई भट
मकान संख्या : 253
उम्र : 32 लिंग : पुरुष
फोटो उपलब्ध

206 SFV1499557
निर्वाचक का नाम : सुनीता खुंटे
पति का नाम: भरतलाल खुंटे
मकान संख्या : 254
उम्र : 36 लिंग : महिला
फोटो उपलब्ध

207 SFV1499441
निर्वाचक का नाम : अजय कुमार खूंटे
पिता का नाम: मन्नू राम खूंटे
मकान संख्या : 254
उम्र : 33 लिंग : पुरुष
फोटो उपलब्ध

208 SFV2036101
निर्वाचक का नाम : मणीमाधुरी लता खुंटे
पिता का नाम: छन्नु राम खुंटे
मकान संख्या : 254
उम्र : 31 लिंग : महिला
फोटो उपलब्ध

209 SFV1668243
निर्वाचक का नाम : रोमी खुटे
पिता का नाम: राम गुलाल खुटे
मकान संख्या : 254
उम्र : 30 लिंग : पुरुष
फोटो उपलब्ध

210 SFV2280048
निर्वाचक का नाम : परमेश्वरी खूंटे
पति का नाम: सुरेश कुमार खूंटे
मकान संख्या : 254
उम्र : 26 लिंग : महिला
फोटो उपलब्ध

211 SFV1668003
निर्वाचक का नाम : बद्रीका खुटें
पति का नाम: छबिलाल खुटे
मकान संख्या : 255
उम्र : 37 लिंग : महिला
फोटो उपलब्ध

212 SFV1732106
निर्वाचक का नाम : तिलोत्तमा बंजारे
पति का नाम: ईश्वर बंजारे
मकान संख्या : 260
उम्र : 35 लिंग : महिला
फोटो उपलब्ध

213 SFV1667997
निर्वाचक का नाम : सुनील खुंटे
पिता का नाम: मालिक खुंटे
मकान संख्या : 263
उम्र : 32 लिंग : पुरुष
फोटो उपलब्ध

214 SFV2857027
निर्वाचक का नाम : शीतल खुंटे
पति का नाम: सुनील कुमार खुंटे
मकान संख्या : 263
उम्र : 26 लिंग : महिला
फोटो उपलब्ध

215 SFV1668250
निर्वाचक का नाम : भुपेश मनोहर खुटे
पिता का नाम: किर्तन लाल खुटे
मकान संख्या : 264
उम्र : 30 लिंग : पुरुष
फोटो उपलब्ध

216 SFV1275015
निर्वाचक का नाम : रंजीता बंजारे
पति का नाम: सुकदेव बंजारे
मकान संख्या : 266
उम्र : 39 लिंग : महिला
फोटो उपलब्ध

217 SFV1275023
निर्वाचक का नाम : सुकदेव बंजारे
पिता का नाम: तीजराम बंजारे
मकान संख्या : 266
उम्र : 34 लिंग : पुरुष
फोटो उपलब्ध

218 SFV1499524
निर्वाचक का नाम : नरसिंह प्रसाद रत्नाकर
पिता का नाम: तुलाराम रत्नाकर
मकान संख्या : 268
उम्र : 35 लिंग : पुरुष
फोटो उपलब्ध

219 SFV2894707
निर्वाचक का नाम : सरिता रत्नाकर
पति का नाम: नरसिंह रत्नाकर
मकान संख्या : 268
उम्र : 35 लिंग : महिला
फोटो उपलब्ध

220 SFV2470276
निर्वाचक का नाम : भागवत प्रसाद
पिता का नाम: होश राम
मकान संख्या : 268
उम्र : 26 लिंग : पुरुष
फोटो उपलब्ध

221 SFV2280063
निर्वाचक का नाम : विक्रान्ता मनहर
पिता का नाम: तेरस राम मनहर
मकान संख्या : 269
उम्र : 27 लिंग : पुरुष
फोटो उपलब्ध

222 SFV1668326
निर्वाचक का नाम : श्याम बाई खुटे
पति का नाम: ज्ञानेन्द्र कुमार खुटे
मकान संख्या : 275
उम्र : 36 लिंग : महिला
फोटो उपलब्ध

223 SFV1668318
निर्वाचक का नाम : कलेश्वर प्रसाद खुंटे
पिता का नाम: सुन्दर लाल खुंटे
मकान संख्या : 275
उम्र : 34 लिंग : पुरुष
फोटो उपलब्ध

224 SFV1732213
निर्वाचक का नाम : अश्वनी कुमार खुटें
पिता का नाम: शंकर खुटें
मकान संख्या : 275
उम्र : 32 लिंग : पुरुष
फोटो उपलब्ध

225 SFV1732064
निर्वाचक का नाम : महेन्द्र कुमार खुंटे
पिता का नाम: सुन्दर खुंटे
मकान संख्या : 275
उम्र : 31 लिंग : पुरुष
फोटो उपलब्ध

226 SFV2540185
निर्वाचक का नाम : संतोषी बाई खूंटे
पति का नाम: अश्वनी खूंटे
मकान संख्या : 275
उम्र : 30 लिंग : महिला
फोटो उपलब्ध

227 SFV2623130
निर्वाचक का नाम : मंजू खुंटे
पति का नाम: महेंद्र कुमार खुंटे
मकान संख्या : 275
उम्र : 26 लिंग : महिला
फोटो उपलब्ध

228 SFV2468015
निर्वाचक का नाम : उमेश कुमार खुंटे
पिता का नाम: दिलीप कुमार खुंटे
मकान संख्या : 277
उम्र : 26 लिंग : पुरुष
फोटो उपलब्ध

229 SFV1832070
निर्वाचक का नाम : अमरदीप मधुकर
पिता का नाम: रामजी
मकान संख्या : 279
उम्र : 31 लिंग : पुरुष
फोटो उपलब्ध

230 SFV2579944
निर्वाचक का नाम : सुजाता खुंटे
पति का नाम: भरत लाल खुंटे
मकान संख्या : 281
उम्र : 27 लिंग : महिला
फोटो उपलब्ध

231 SFV1337880
निर्वाचक का नाम : धरमलाल कुर्रे
पिता का नाम: गुलाल कुर्रे
मकान संख्या : 282
उम्र : 76 लिंग : पुरुष
फोटो उपलब्ध

232 SFV1337898
निर्वाचक का नाम : केराबाई कुर्रे
पति का नाम: धरमलाल कुर्रे
मकान संख्या : 282
उम्र : 56 लिंग : महिला
फोटो उपलब्ध

233 SFV1832104
निर्वाचक का नाम : तुलाराम कुर्रे
पिता का नाम: धरम लाल कुर्रे
मकान संख्या : 282
उम्र : 30 लिंग : पुरुष
फोटो उपलब्ध

234 SFV3017639
निर्वाचक का नाम : सरस्वती कुर्रे
पति का नाम: तुलाराम कुर्रे
मकान संख्या : 282
उम्र : 24 लिंग : महिला
फोटो उपलब्ध

235 SFV2799336
निर्वाचक का नाम : लोचन प्रसाद कुर्रे
पिता का नाम: धरम लाल कुर्रे
मकान संख्या : 282
उम्र : 22 लिंग : पुरुष
फोटो उपलब्ध

236 SFV1337914
निर्वाचक का नाम : अमृतलाल निराला
पिता का नाम: आशा राम
मकान संख्या : 283ख
उम्र : 49 लिंग : पुरुष
फोटो उपलब्ध

237 SFV1337922
निर्वाचक का नाम : बेदबाई निराला
पति का नाम: अमृतलाल निराला
मकान संख्या : 283ख
उम्र : 48 लिंग : महिला
फोटो उपलब्ध

238 SFV1832146
निर्वाचक का नाम : विक्रम रत्नाकर
पिता का नाम: धनीराम
मकान संख्या : 285
उम्र : 31 लिंग : पुरुष
फोटो उपलब्ध

239 SFV1832120
निर्वाचक का नाम : प्रितम रत्नाकर
पिता का नाम: धनीराम
मकान संख्या : 285/0
उम्र : 33 लिंग : पुरुष
फोटो उपलब्ध

240 SFV1832153
निर्वाचक का नाम : हरबाई तुरकिले
पति का नाम: संतोष
मकान संख्या : 289
उम्र : 42 लिंग : महिला
फोटो उपलब्ध

241 SFV1832161
निर्वाचक का नाम : आरती भटट
पति का नाम: खोलबहरा
मकान संख्या : 292
उम्र : 47 लिंग : महिला
फोटो उपलब्ध

242 SFV1668235
निर्वाचक का नाम : हरब्चन खुटे
पिता का नाम: पुजेरी खुटे
मकान संख्या : 295
उम्र : 30 लिंग : पुरुष
फोटो उपलब्ध

243 SFV1668151
निर्वाचक का नाम : सीमा भटट
पति का नाम: महेन्द्र भटट
मकान संख्या : 304
उम्र : 31 लिंग : महिला
फोटो उपलब्ध

244 SFV1832187
निर्वाचक का नाम : सुनीता खुंटे
पति का नाम: दिनेश
मकान संख्या : 307
उम्र : 41 लिंग : महिला
फोटो उपलब्ध

245 SFV1832195
निर्वाचक का नाम : राजेंद्र यादव
पिता का नाम: चेतन यादव
मकान संख्या : 318
उम्र : 34 लिंग : पुरुष
फोटो उपलब्ध

246 SFV1732197
निर्वाचक का नाम : मालती यादव
पति का नाम: गुडडु यादव
मकान संख्या : 320
उम्र : 40 लिंग : महिला
फोटो उपलब्ध

247 SFV1732205
निर्वाचक का नाम : दिलीप यादव
पिता का नाम: दाउराम यादव
मकान संख्या : 320
उम्र : 38 लिंग : पुरुष
फोटो उपलब्ध

248 SFV1832302
निर्वाचक का नाम : अनिता दिवाकर
पति का नाम: प्रेमलाल
मकान संख्या : 320
उम्र : 33 लिंग : महिला
फोटो उपलब्ध

249 SFV1832278
निर्वाचक का नाम : कोमल भटट
पति का नाम: करन
मकान संख्या : 321
उम्र : 37 लिंग : महिला
फोटो उपलब्ध

250 SFV1668136
निर्वाचक का नाम : गायत्री साहु
पति का नाम: श्याम लाल साहु
मकान संख्या : 322
उम्र : 32 लिंग : महिला
फोटो उपलब्ध

251 SFV1832203
निर्वाचक का नाम : सुशीला साहू
पति का नाम: मोहन
मकान संख्या : 322
उम्र : 32 लिंग : महिला
फोटो उपलब्ध

252 SFV1832211
निर्वाचक का नाम : लालाराम साहू
पिता का नाम: पंचराम
मकान संख्या : 323
उम्र : 50 लिंग : पुरुष
फोटो उपलब्ध

253 SFV1832229
निर्वाचक का नाम : कमला साहू
पति का नाम: लालाराम
मकान संख्या : 323
उम्र : 45 लिंग : महिला
फोटो उपलब्ध

254 SFV1832260
निर्वाचक का नाम : विमला जांगडे
पति का नाम: फिरतराम
मकान संख्या : 325
उम्र : 47 लिंग : महिला
फोटो उपलब्ध

255 SFV1732007
निर्वाचक का नाम : लखन भाट
पिता का नाम: निरथ भाट
मकान संख्या : 325
उम्र : 34 लिंग : पुरुष
फोटो उपलब्ध

256 SFV1832245
निर्वाचक का नाम : संतोषी कर्ष
पति का नाम: मुकेश
मकान संख्या : 325
उम्र : 31 लिंग : महिला
फोटो उपलब्ध

257 SFV2589034
निर्वाचक का नाम : ज्योति भाठ
पति का नाम: लखन भाठ
मकान संख्या : 325
उम्र : 31 लिंग : महिला
फोटो उपलब्ध

258 SFV1668177
निर्वाचक का नाम : मिथलेश कुमार कर्ष
पिता का नाम: परदेशी कर्ष
मकान संख्या : 325
उम्र : 30 लिंग : पुरुष
फोटो उपलब्ध

259 SFV2991529
निर्वाचक का नाम : पार्वती बरेठ
पति का नाम: मिथिलेश कुमार कर्ष
मकान संख्या : 325
उम्र : 26 लिंग : महिला
फोटो उपलब्ध

260 SFV2063642
निर्वाचक का नाम : दमयंती साहू
पति का नाम: लक्ष्मण प्रसाद साहू
मकान संख्या : 325/3
उम्र : 31 लिंग : महिला
फोटो उपलब्ध

261 SFV1832252
निर्वाचक का नाम : फिरतराम जागडे
पिता का नाम: दाउराम
मकान संख्या : 325/6
उम्र : 50 लिंग : पुरुष
फोटो उपलब्ध

262 SFV2669356
निर्वाचक का नाम : लनिमा जांगडे
पिता का नाम: फिरत राम जांगडे
मकान संख्या : 325/6
उम्र : 21 लिंग : महिला
फोटो उपलब्ध

263 SFV2974756
निर्वाचक का नाम : केश राम डहरिया
पिता का नाम: उमेद राम डहरिया
मकान संख्या : 325/7
उम्र : 62 लिंग : पुरुष
फोटो उपलब्ध

264 SFV2668432
निर्वाचक का नाम : सुशीला डहरिया
पति का नाम: केशराम डहरिया
मकान संख्या : 325/7
उम्र : 49 लिंग : महिला
फोटो उपलब्ध

265 SFV2672384
निर्वाचक का नाम : मनोज कुमार डहरिया
पिता का नाम: केशराम डहरिया
मकान संख्या : 325/7
उम्र : 29 लिंग : पुरुष
फोटो उपलब्ध

266 SFV2668440
निर्वाचक का नाम : विजय कुमार डहरिया
पिता का नाम: केशराम डहरिया
मकान संख्या : 325/7
उम्र : 27 लिंग : पुरुष
फोटो उपलब्ध

267 SFV2668523
निर्वाचक का नाम : विजय लक्ष्मी डहरिया
पिता का नाम: केशराम डहरिया
मकान संख्या : 325/7
उम्र : 26 लिंग : महिला
फोटो उपलब्ध

268 SFV1832294
निर्वाचक का नाम : रेखारानी दिवाकर
पति का नाम: जागीरति
मकान संख्या : 326
उम्र : 39 लिंग : महिला
फोटो उपलब्ध

269 SFV2237923
निर्वाचक का नाम : अनिता खुटे
पति का नाम: रमेश खुटे
मकान संख्या : 326/2
उम्र : 31 लिंग : महिला
फोटो उपलब्ध

270 SFV2553568
निर्वाचक का नाम : संतोषी खुंटे
पति का नाम: संजय कुमार खुंटे
मकान संख्या : 327/2
उम्र : 32 लिंग : महिला
फोटो उपलब्ध

271 SFV1719517
निर्वाचक का नाम : छतराम कुर्रे
पिता का नाम: खोल्दु कुर्रे
मकान संख्या : 329
उम्र : 48 लिंग : पुरुष
फोटो उपलब्ध

272 SFV1668284
निर्वाचक का नाम : रामभगत रात्रे
पिता का नाम: टीका राम रात्रे
मकान संख्या : 329
उम्र : 46 लिंग : पुरुष
फोटो उपलब्ध

273 SFV1719525
निर्वाचक का नाम : विजय कुर्रे
पति का नाम: छतराम कुर्रे
मकान संख्या : 329
उम्र : 44 लिंग : महिला
फोटो उपलब्ध

274 SFV1832286
निर्वाचक का नाम : गंगोत्री मनहर
पति का नाम: राजकुमार
मकान संख्या : 329
उम्र : 33 लिंग : महिला
फोटो उपलब्ध

275 SFV1732189
निर्वाचक का नाम : कौशल बंजारे
पिता का नाम: महादेव बंजारे
मकान संख्या : 329
उम्र : 31 लिंग : पुरुष
फोटो उपलब्ध

276 SFV2280089
निर्वाचक का नाम : नारायण कुर्रे
पिता का नाम: छत्तराम कुर्रे
मकान संख्या : 329
उम्र : 29 लिंग : पुरुष
फोटो उपलब्ध

277 SFV2803609
निर्वाचक का नाम : सुशीला कुर्रे
पति का नाम: नरेंद्र कुमार कुर्रे
मकान संख्या : 329
उम्र : 28 लिंग : महिला
फोटो उपलब्ध

278 SFV2803575
निर्वाचक का नाम : नरेंद्र कुमार कुर्रे
पिता का नाम: छतराम कुर्रे
मकान संख्या : 329
उम्र : 27 लिंग : पुरुष
फोटो उपलब्ध

279 SFV2803633
निर्वाचक का नाम : शशि बाई कुर्रे
पति का नाम: नारायण कुमार कुर्रे
मकान संख्या : 329
उम्र : 26 लिंग : महिला
फोटो उपलब्ध

280 SFV2803617
निर्वाचक का नाम : रमेश कुमार कुर्रे
पिता का नाम: छत राम कुर्रे
मकान संख्या : 329
उम्र : 20 लिंग : पुरुष
फोटो उपलब्ध

281 SFV2782696
निर्वाचक का नाम : अर्जुन लाल मनहर
पिता का नाम: सखा राम मनहर
मकान संख्या : 329/11के
उम्र : 57 लिंग : पुरुष
फोटो उपलब्ध

282 SFV0611483
निर्वाचक का नाम : अशोक कुमार महिलांगे
पिता का नाम: दबेलराम महिलांगे
मकान संख्या : 329/11क
उम्र : 45 लिंग : पुरुष
फोटो उपलब्ध

283 SFV1337930
निर्वाचक का नाम : जागीरती दिवाकर
पिता का नाम: नम्मूराम दिवाकर
मकान संख्या : 329/13
उम्र : 39 लिंग : पुरुष
फोटो उपलब्ध

284 SFV2545416
निर्वाचक का नाम : दिव्या बंजारे
पति का नाम: विजेंद्र बंजारे
मकान संख्या : 329/15
उम्र : 25 लिंग : महिला
फोटो उपलब्ध

285 SFV1499540
निर्वाचक का नाम : प्रहलाद कर्ष
पिता का नाम: गनेशराम कर्ष
मकान संख्या : 330
उम्र : 34 लिंग : पुरुष
फोटो उपलब्ध

286 SFV2035905
निर्वाचक का नाम : सत बाइ सांडे
पति का नाम: दसरथ सांडे
मकान संख्या : 580
उम्र : 46 लिंग : महिला
फोटो उपलब्ध

287 SFV3149267
निर्वाचक का नाम : बिपाशा कुर्रे
पति का नाम: लोचन प्रसाद कुर्रे
मकान संख्या : वार्ड नं 16
उम्र : 19 लिंग : महिला
फोटो उपलब्ध

288 SFV1042639
निर्वाचक का नाम : राधाबई खुटे
पिता का नाम: महेशराम खुटे
मकान संख्या : १७८
उम्र : 86 लिंग : पुरुष
फोटो उपलब्ध

289 SFV1893585
निर्वाचक का नाम : लहरी साहू
पति का नाम: समारूराम साहू
मकान संख्या : १७२
उम्र : 80 लिंग : महिला
फोटो उपलब्ध

290 SFV1042597
निर्वाचक का नाम : उदय राम खुंटे
पिता का नाम: मेऊकराम खुंटे
मकान संख्या : १६७
उम्र : 49 लिंग : पुरुष
फोटो उपलब्ध

291 SFV0308213
निर्वाचक का नाम : परमेशवर मनहर
पिता का नाम: कलानाथ मनहर
मकान संख्या : १८९
उम्र : 39 लिंग : पुरुष
फोटो उपलब्ध

292 SFV1042654
निर्वाचक का नाम : दिलीप बघेल
पिता का नाम: सढ़वाराम बघेल
मकान संख्या : १९३
उम्र : 39 लिंग : पुरुष
फोटो उपलब्ध

293 SFV1042621
निर्वाचक का नाम : छतबाई आजाद
पति का नाम: कृष्णोलाल आजाद
मकान संख्या : १७६
उम्र : 38 लिंग : महिला
फोटो उपलब्ध

294 SFV1337864
निर्वाचक का नाम : राम कुमार जाहिरे
पिता का नाम: हेतराम जाहिरे
मकान संख्या : १७७
उम्र : 38 लिंग : पुरुष
फोटो उपलब्ध

295 SFV1042647
निर्वाचक का नाम : गौरीबाई मनहर
पिता का नाम: छतराम मनहर
मकान संख्या : १७८
उम्र : 38 लिंग : महिला
फोटो उपलब्ध

296 SFV1042662
निर्वाचक का नाम : मुकेश विश्वकर्मा
पिता का नाम: रथराम विश्वकर्मा
मकान संख्या : १९४ क
उम्र : 36 लिंग : पुरुष
फोटो उपलब्ध

297 SFV1042670
निर्वाचक का नाम : महेन्द्र साहू
पिता का नाम: कलाराम साहू
मकान संख्या : १९४ ख
उम्र : 34 लिंग : पुरुष
फोटो उपलब्ध

298 SFV0308155
निर्वाचक का नाम : राजू बंजारे
पिता का नाम: महावीर बंजारे
मकान संख्या : १६८ / 1
उम्र : 37 लिंग : पुरुष
फोटो उपलब्ध

299 SFV1042605
निर्वाचक का नाम : गंगा मनहर
पति का नाम: बद्रीप्रसाद मनहर
मकान संख्या : १७४ / 1
उम्र : 36 लिंग : महिला
फोटो उपलब्ध

300 SFV0308163
निर्वाचक का नाम : गौरीशंकर खुटे
पिता का नाम: भैयाराम खुटे
मकान संख्या : १७० / ३
उम्र : 39 लिंग : पुरुष
फोटो उपलब्ध

301

SFV0308171

निर्वाचक का नाम : फुलकुमारी खुटे
पति का नाम: रमाशंकर खुंटे
मकान संख्या : १७० / ३
उम्र : 35 लिंग : महिला

फोटो उपलब्ध

302 SFV1831882
निर्वाचक का नाम : सेवतीबाई साहू
पति का नाम: संतोष कुमार साहू
मकान संख्या : 19
उम्र : 31 लिंग : महिला
फोटो उपलब्ध

303 SFV0308338
निर्वाचक का नाम : पुष्पा बंजारे
पति का नाम: प्रदीप बंजारे
मकान संख्या : 29
उम्र : 36 लिंग : महिला
फोटो उपलब्ध

304 SFV1344019
निर्वाचक का नाम : भरतलाल आजाद
पिता का नाम: साखीराम आजाद
मकान संख्या : 176
उम्र : 32 लिंग : पुरुष
फोटो उपलब्ध

305 SFV1042696
निर्वाचक का नाम : श्रीमती भगवंतीन शान्डे
पति का नाम: तेरसराम शान्डे
मकान संख्या : 187
उम्र : 36 लिंग : महिला
फोटो उपलब्ध

306 SFV1731934
निर्वाचक का नाम : मंजु बघेल
पति का नाम: तुलसी बघेल
मकान संख्या : 193
उम्र : 34 लिंग : महिला
फोटो उपलब्ध

307 SFV2063469
निर्वाचक का नाम : रवि कुमार बघेल
पिता का नाम: गणेश राम बघेल
मकान संख्या : 193
उम्र : 30 लिंग : पुरुष
फोटो उपलब्ध

308 MP/016/121/591057
निर्वाचक का नाम : सुमित्रा बाई श्रीवास
पति का नाम: मिठाई लाल
मकान संख्या : 196
उम्र : 75 लिंग : महिला
फोटो उपलब्ध

309 MP/016/121/591058
निर्वाचक का नाम : नीराधर श्रीवास
पिता का नाम: मिठाई लाल
मकान संख्या : 196
उम्र : 52 लिंग : पुरुष
फोटो उपलब्ध

310 MP/016/121/591060
निर्वाचक का नाम : शांतिवाई यादव
पति का नाम: महेत्तर
मकान संख्या : 197
उम्र : 59 लिंग : महिला
फोटो उपलब्ध

311 SFV2036085
निर्वाचक का नाम : अरुण कुमार यादव
पिता का नाम: महेत्तर यादव
मकान संख्या : 197
उम्र : 31 लिंग : पुरुष
फोटो उपलब्ध

312 SFV2901890
निर्वाचक का नाम : संजना यादव
पति का नाम: अरुण कुमार यादव
मकान संख्या : 197
उम्र : 24 लिंग : महिला
फोटो उपलब्ध

313 GVJ1211028
निर्वाचक का नाम : सीताराम साहू
पिता का नाम: जोहितराम साहू
मकान संख्या : 198
उम्र : 58 लिंग : पुरुष
फोटो उपलब्ध

314 SFV1831866
निर्वाचक का नाम : छेडूराम साहू
पिता का नाम: रोहिराम
मकान संख्या : 198
उम्र : 54 लिंग : पुरुष
फोटो उपलब्ध

315 SFV0308247
निर्वाचक का नाम : लीलाबाई साहु
पति का नाम: सीताराम
मकान संख्या : 198
उम्र : 51 लिंग : महिला
फोटो उपलब्ध

316 SFV2538106
निर्वाचक का नाम : परमेश्वर साहू
पिता का नाम: सीताराम साहू
मकान संख्या : 198
उम्र : 24 लिंग : पुरुष
फोटो उपलब्ध

317 SFV3131182
निर्वाचक का नाम : मोंगरा साहू
अन्य: छेदूराम साहू
मकान संख्या : 198/1
उम्र : 61 लिंग : महिला
फोटो उपलब्ध

318 SFV3131158
निर्वाचक का नाम : श्यामलाल साहू
अन्य: छेदूराम साहू
मकान संख्या : 198/1
उम्र : 37 लिंग : पुरुष
फोटो उपलब्ध

319 SFV3131166
निर्वाचक का नाम : शष्टांगी साहू
अन्य: छेदूराम साहू
मकान संख्या : 198/1
उम्र : 30 लिंग : महिला
फोटो उपलब्ध

320 SFV1042704
निर्वाचक का नाम : पुनीबाई साहु
पति का नाम: कातिकराम साहु
मकान संख्या : 200
उम्र : 66 लिंग : महिला
फोटो उपलब्ध

321 SFV1042712
निर्वाचक का नाम : नारायण साहु
पिता का नाम: कातिकराम साहु
मकान संख्या : 200
उम्र : 53 लिंग : पुरुष
फोटो उपलब्ध

322 SFV1042720
निर्वाचक का नाम : धनबाई साहु
पति का नाम: नारायण साहु
मकान संख्या : 200
उम्र : 42 लिंग : महिला
फोटो उपलब्ध

323 SFV2553477
निर्वाचक का नाम : रामगोपाल साहू
पिता का नाम: नारायण प्रसाद साहू
मकान संख्या : 200
उम्र : 27 लिंग : पुरुष
फोटो उपलब्ध

324 SFV3032778
निर्वाचक का नाम : कुंती
पति का नाम: राम गोपाल
मकान संख्या : 200
उम्र : 27 लिंग : महिला
फोटो उपलब्ध

325 SFV2470318
निर्वाचक का नाम : प्रकाश साहू
पिता का नाम: नारायण साहू
मकान संख्या : 200
उम्र : 25 लिंग : पुरुष
फोटो उपलब्ध

326 SFV2553493
निर्वाचक का नाम : शशिकांत साहू
पिता का नाम: नारायण प्रसाद साहू
मकान संख्या : 200
उम्र : 23 लिंग : पुरुष
फोटो उपलब्ध

327 SFV1894096
निर्वाचक का नाम : अमृत बाई साहु
पति का नाम: सम्मेलाल
मकान संख्या : 200/क
उम्र : 59 लिंग : महिला
फोटो उपलब्ध

328 SFV1042753
निर्वाचक का नाम : भोलाराम साहु
पिता का नाम: रामप्रसाद साहु
मकान संख्या : 201
उम्र : 53 लिंग : पुरुष
फोटो उपलब्ध

329 SFV1042761
निर्वाचक का नाम : मोगरा साहु
पति का नाम: भोलाराम साहु
मकान संख्या : 201
उम्र : 48 लिंग : महिला
फोटो उपलब्ध

330 SFV1275031
निर्वाचक का नाम : संतोष कुमार साहू
पिता का नाम: भोला राम साहू
मकान संख्या : 201
उम्र : 35 लिंग : पुरुष
फोटो उपलब्ध

331 MP/016/121/591062
निर्वाचक का नाम : मुलचन्द खुटे
पिता का नाम: बुधराम
मकान संख्या : 202
उम्र : 70 लिंग : पुरुष
फोटो उपलब्ध

332 SFV1042779
निर्वाचक का नाम : लक्ष्मीनबाई खुटे
पति का नाम: रामगोपाल खुटे
मकान संख्या : 203
उम्र : 56 लिंग : महिला
फोटो उपलब्ध

333 MP/016/121/591069
निर्वाचक का नाम : राजेन्द्रकुमार खुटे
पिता का नाम: हरदयाल
मकान संख्या : 203
उम्र : 45 लिंग : पुरुष
फोटो उपलब्ध

334 SFV2280097
निर्वाचक का नाम : नीतू खूंटे
पिता का नाम: रामगोपाल खूंटे
मकान संख्या : 203
उम्र : 27 लिंग : महिला
फोटो उपलब्ध

335 SFV2280105
निर्वाचक का नाम : पुलकेश खुंटे
पिता का नाम: रामगोपाल खूंटे
मकान संख्या : 203
उम्र : 26 लिंग : पुरुष
फोटो उपलब्ध

336 SFV2668531
निर्वाचक का नाम : निकिता खुंटे
पिता का नाम: रामगोपाल खुंटे
मकान संख्या : 203
उम्र : 24 लिंग : महिला
फोटो उपलब्ध

337 SFV2743854
निर्वाचक का नाम : विवेक कुमार खूंटे
पिता का नाम: रामगोपाल खूंटे
मकान संख्या : 203
उम्र : 21 लिंग : पुरुष
फोटो उपलब्ध

338 SFV0308254
निर्वाचक का नाम : कैलाश राम मनहर
पिता का नाम: जोसिक राम राम
मकान संख्या : 204
उम्र : 45 लिंग : पुरुष
फोटो उपलब्ध

339 SFV0308270
निर्वाचक का नाम : राजू कुमार मनहर
पिता का नाम: जोशीकराम मनहर
मकान संख्या : 204
उम्र : 41 लिंग : पुरुष
फोटो उपलब्ध

340 SFV0308262
निर्वाचक का नाम : कशिशदेवी मनहर
पति का नाम: कैलाश मनहर
मकान संख्या : 204
उम्र : 39 लिंग : महिला
फोटो उपलब्ध

341 SFV2467959
निर्वाचक का नाम : सुखिन बाई मनहर
पति का नाम: गुहाराम मनहर
मकान संख्या : 205
उम्र : 71 लिंग : महिला
फोटो उपलब्ध

342 GVJ1212794
निर्वाचक का नाम : नकुल प्रसाद मनहर
पिता का नाम: गुहाराम
मकान संख्या : 205
उम्र : 43 लिंग : पुरुष
फोटो उपलब्ध

343 SFV1042787
निर्वाचक का नाम : हेमलाल मनहर
पिता का नाम: गुहाराम मनहर
मकान संख्या : 205
उम्र : 42 लिंग : पुरुष
फोटो उपलब्ध

344 SFV2536779
निर्वाचक का नाम : राजकुमारी मनहर
पति का नाम: हेमलाल मनहर
मकान संख्या : 205
उम्र : 42 लिंग : महिला
फोटो उपलब्ध

345 SFV1894005
निर्वाचक का नाम : पदुमलाल मनहर
पिता का नाम: गुहाराम
मकान संख्या : 205
उम्र : 39 लिंग : पुरुष
फोटो उपलब्ध

346 SFV1042795
निर्वाचक का नाम : नितीन कुमार मनहर
पिता का नाम: गुहाराम मनहर
मकान संख्या : 205
उम्र : 36 लिंग : पुरुष
फोटो उपलब्ध

347 SFV2622942
निर्वाचक का नाम : सुनीता मनहर
पति का नाम: नकुल प्रसाद मनहर
मकान संख्या : 205
उम्र : 31 लिंग : महिला
फोटो उपलब्ध

348 SFV2280113
निर्वाचक का नाम : भूपेंद्र कुमार मनहर
पिता का नाम: हेमलाल मनहर
मकान संख्या : 205
उम्र : 27 लिंग : पुरुष
फोटो उपलब्ध

349 SFV2827467
निर्वाचक का नाम : धनेश कुमार मनहर
पिता का नाम: पदुम लाल मनहर
मकान संख्या : 205
उम्र : 20 लिंग : पुरुष
फोटो उपलब्ध

350 SFV1042811
निर्वाचक का नाम : पुरीराम मनहर
पिता का नाम: सरवन मनहर
मकान संख्या : 207
उम्र : 56 लिंग : पुरुष
फोटो उपलब्ध

351 MP/016/121/591074
निर्वाचक का नाम : व्यासराम मनहर
पिता का नाम: सरवन
मकान संख्या : 207
उम्र : 53 लिंग : पुरुष
फोटो उपलब्ध

352 MP/016/121/591073
निर्वाचक का नाम : पीनबाई मनहर
पति का नाम: पुरीराम
मकान संख्या : 207
उम्र : 51 लिंग : महिला
फोटो उपलब्ध

353 MP/016/121/591076
निर्वाचक का नाम : बजरंग मनहर
पिता का नाम: सरवन
मकान संख्या : 207
उम्र : 49 लिंग : पुरुष
फोटो उपलब्ध

354 MP/016/121/591075
निर्वाचक का नाम : सुलोचनीबाई मनहर
पति का नाम: व्यासराम
मकान संख्या : 207
उम्र : 49 लिंग : महिला
फोटो उपलब्ध

355 SFV2036002
निर्वाचक का नाम : तन्नु देवी मनहर
पति का नाम: अखिलेश मनहर
मकान संख्या : 207
उम्र : 34 लिंग : महिला
फोटो उपलब्ध

356 SFV1042829
निर्वाचक का नाम : इंदुलता महिपाल
पिता का नाम: तेरस राम महिपाल
मकान संख्या : 207
उम्र : 34 लिंग : महिला
फोटो उपलब्ध

357 SFV2467827
निर्वाचक का नाम : धनराज मनहर
पिता का नाम: व्यास राम मनहर
मकान संख्या : 207
उम्र : 25 लिंग : पुरुष
फोटो उपलब्ध

358 SFV2776458
निर्वाचक का नाम : राजनंदनी मनहर
पिता का नाम: व्यास राम मनहर
मकान संख्या : 207
उम्र : 21 लिंग : महिला
फोटो उपलब्ध

359 SFV2825651
निर्वाचक का नाम : कुसुमलता मनहर
पिता का नाम: व्यास राम मनहर
मकान संख्या : 207
उम्र : 20 लिंग : महिला
फोटो उपलब्ध

360 SFV0308296
निर्वाचक का नाम : रामकिशोर मनहर
पिता का नाम: विशेषर
मकान संख्या : 208
उम्र : 59 लिंग : पुरुष
फोटो उपलब्ध

361 MP/016/121/591081
निर्वाचक का नाम : शांतिबाई मनहर
पति का नाम: भोजराम
मकान संख्या : 208
उम्र : 55 लिंग : महिला
फोटो उपलब्ध

362 MP/016/121/591082
निर्वाचक का नाम : ललित राम मनहर
पिता का नाम: विशेषर
मकान संख्या : 208
उम्र : 48 लिंग : पुरुष
फोटो उपलब्ध

363 GVJ1211887
निर्वाचक का नाम : अशोकाबाई मनहर
पति का नाम: रामकिशोर
मकान संख्या : 208
उम्र : 46 लिंग : महिला
फोटो उपलब्ध

364 SFV1042845
निर्वाचक का नाम : पनाराम मनहर
पिता का नाम: तेजराम मनहर
मकान संख्या : 208
उम्र : 46 लिंग : पुरुष
फोटो उपलब्ध

365 MP/016/121/591080
निर्वाचक का नाम : हारबाई मनहर
पति का नाम: तेजराम
मकान संख्या : 208
उम्र : 45 लिंग : महिला
फोटो उपलब्ध

366 SFV1042852
निर्वाचक का नाम : पूर्णिमा मनहर
पति का नाम: पनाराम मनहर
मकान संख्या : 208
उम्र : 43 लिंग : महिला
फोटो उपलब्ध

367 SFV1275049
निर्वाचक का नाम : नमिता मनहर
पति का नाम: ललितराम मनहर
मकान संख्या : 208
उम्र : 41 लिंग : महिला
फोटो उपलब्ध

368 SFV1275056
निर्वाचक का नाम : श्रीमती लता रात्रे
पति का नाम: नरेश कुमार रात्रे
मकान संख्या : 208
उम्र : 39 लिंग : महिला
फोटो उपलब्ध

369 SFV2259372
निर्वाचक का नाम : विमला मनहर
पति का नाम: पप्पू कुमार मनहर
मकान संख्या : 208
उम्र : 34 लिंग : महिला
फोटो उपलब्ध

370 SFV1499433
निर्वाचक का नाम : पप्पू कुमार
पिता का नाम: भोजराम मनहर
मकान संख्या : 208
उम्र : 33 लिंग : पुरुष
फोटो उपलब्ध

371 SFV1951524
निर्वाचक का नाम : दीपक कुमार मनहर
पिता का नाम: रामकिशोर मनहर
मकान संख्या : 208
उम्र : 31 लिंग : पुरुष
फोटो उपलब्ध

372 SFV2988129
निर्वाचक का नाम : धान बाई मनहर
पति का नाम: रवि कुमार मनहर
मकान संख्या : 208
उम्र : 28 लिंग : महिला
फोटो उपलब्ध

373 SFV2985513
निर्वाचक का नाम : मुन्ना मनहर
पिता का नाम: पन्नाराम मनहर
मकान संख्या : 208
उम्र : 27 लिंग : पुरुष
फोटो उपलब्ध

374 SFV2330629
निर्वाचक का नाम : आशा मनहर
पिता का नाम: राम किशोर मनहर
मकान संख्या : 208
उम्र : 26 लिंग : महिला
फोटो उपलब्ध

375 SFV2986495
निर्वाचक का नाम : रवि कुमार मनहर
पिता का नाम: पनाराम मनहर
मकान संख्या : 208
उम्र : 26 लिंग : पुरुष
फोटो उपलब्ध

376 SFV3072642
निर्वाचक का नाम : निर्मला मनहर
पति का नाम: दीपक कुमार मनहर
मकान संख्या : 208
उम्र : 26 लिंग : महिला
फोटो उपलब्ध

377 SFV2943462
निर्वाचक का नाम : दिवेश कुमार मनहर
पिता का नाम: रामकिशोर मनहर
मकान संख्या : 208
उम्र : 23 लिंग : पुरुष
फोटो उपलब्ध

378 SFV1668011
निर्वाचक का नाम : मथुरा प्रसाद मधुकर
पिता का नाम: रामचरण मधुकर
मकान संख्या : 209
उम्र : 41 लिंग : पुरुष
फोटो उपलब्ध

379 SFV1344043
निर्वाचक का नाम : श्रीमती उषा मधुकर
पति का नाम: मथुरा प्रसाद मधुकर
मकान संख्या : 209
उम्र : 39 लिंग : महिला
फोटो उपलब्ध

380 GVJ1212695
निर्वाचक का नाम : प्यारेलाल मधुकर
पिता का नाम: रामचरण
मकान संख्या : 209
उम्र : 37 लिंग : पुरुष
फोटो उपलब्ध

381 SFV1042860
निर्वाचक का नाम : उत्तरा कुमार मधुकर
पिता का नाम: रामचरण मधुकर
मकान संख्या : 209
उम्र : 35 लिंग : पुरुष
फोटो उपलब्ध

382 SFV2553501
निर्वाचक का नाम : संगीता मधुकर
पति का नाम: उत्तरा कुमार मधुकर
मकान संख्या : 209
उम्र : 29 लिंग : महिला
फोटो उपलब्ध

383 SFV1951573
निर्वाचक का नाम : परदेशीराम खुंटे
पिता का नाम: कन्हैया खुंटे
मकान संख्या : 210
उम्र : 65 लिंग : पुरुष
फोटो उपलब्ध

384 SFV2539468
निर्वाचक का नाम : धनकुंवर खुटे
पति का नाम: परदेशी राम खुंटे
मकान संख्या : 210
उम्र : 64 लिंग : महिला
फोटो उपलब्ध

385 SFV3121159
निर्वाचक का नाम : शंकरलाल खुंटे
पिता का नाम: परदेशीराम राम खुंटे
मकान संख्या : 210
उम्र : 43 लिंग : पुरुष
फोटो उपलब्ध

386 SFV1499607
निर्वाचक का नाम : बसंत कुमार खूंटे
पिता का नाम: परदेशीराम खूंटे
मकान संख्या : 210
उम्र : 40 लिंग : पुरुष
फोटो उपलब्ध

387 SFV1951581
निर्वाचक का नाम : ज्ञानेंद्र कुमार खुंटे
पिता का नाम: परदेशी राम खुंटे
मकान संख्या : 210
उम्र : 36 लिंग : पुरुष
फोटो उपलब्ध

388 SFV2125946
निर्वाचक का नाम : संगीता खूंटे
पति का नाम: बसंत कुमार खूंटे
मकान संख्या : 210
उम्र : 35 लिंग : महिला
फोटो उपलब्ध

389 SFV2752277
निर्वाचक का नाम : संजुक्ता खुंटे
पति का नाम: ज्ञानेंद्र कुमार खुंटे
मकान संख्या : 210
उम्र : 28 लिंग : महिला
फोटो उपलब्ध

390 SFV3072667
निर्वाचक का नाम : तनिषा खुंटे
पिता का नाम: शंकरलाल खुंटे
मकान संख्या : 210
उम्र : 19 लिंग : महिला
फोटो उपलब्ध

391 MP/016/121/591088
निर्वाचक का नाम : रामानन्द मधुकर
पिता का नाम: धिरसाय
मकान संख्या : 211
उम्र : 65 लिंग : पुरुष
फोटो उपलब्ध

392 SFV0308312
निर्वाचक का नाम : पीलीबाई मधुकर
पति का नाम: रामानन्द
मकान संख्या : 211
उम्र : 60 लिंग : महिला
फोटो उपलब्ध

393 SFV1226604
निर्वाचक का नाम : सुरेन्द्र कुमार मनहर
पिता का नाम: रामानंद मनहर
मकान संख्या : 211
उम्र : 36 लिंग : पुरुष
फोटो उपलब्ध

394 SFV2126001
निर्वाचक का नाम : कु रंजना मनहर
पिता का नाम: रामानंद मनहर
मकान संख्या : 211
उम्र : 29 लिंग : महिला
फोटो उपलब्ध

395 SFV2553352
निर्वाचक का नाम : दीप्ति मनहर
पिता का नाम: रामानंद मनहर
मकान संख्या : 211
उम्र : 24 लिंग : महिला
फोटो उपलब्ध

396 SFV2822245
निर्वाचक का नाम : हेमलता मनहर
पति का नाम: सुरेंद्र कुमार मनहर
मकान संख्या : 211
उम्र : 24 लिंग : महिला
फोटो उपलब्ध

397 SFV1790963
निर्वाचक का नाम : पुकराम मनहर
पिता का नाम: धीर साय मनहर मनहर
मकान संख्या : 211/1
उम्र : 40 लिंग : पुरुष
फोटो उपलब्ध

398 SFV1490739
निर्वाचक का नाम : प्रजापति मनहर
पिता का नाम: पुक राम मनहर मनहर
मकान संख्या : 211/1
उम्र : 37 लिंग : पुरुष
फोटो उपलब्ध

399 SFV1766377
निर्वाचक का नाम : अनिता
पति का नाम: प्रजापति मनहर
मकान संख्या : 211/1
उम्र : 37 लिंग : महिला
फोटो उपलब्ध

400 SFV1226638
निर्वाचक का नाम : बृंदा बाई मनहर
पति का नाम: पूकराम मनहर
मकान संख्या : 211/2
उम्र : 38 लिंग : महिला
फोटो उपलब्ध

401 SFV2470326
निर्वाचक का नाम : आशु लता मनहर
पति का नाम: हेमलाल मनहर
मकान संख्या : 211/2
उम्र : 38 लिंग : महिला
फोटो उपलब्ध

402 SFV1893601
निर्वाचक का नाम : बुधवारा बाई आजाद
पति का नाम: शैलेन्द्रकुमार
मकान संख्या : 212
उम्र : 44 लिंग : महिला
फोटो उपलब्ध

403 SFV1499508
निर्वाचक का नाम : राजेन्द्र कुमार
पिता का नाम: शैलेंद्र कुमार आज़ाद
मकान संख्या : 212
उम्र : 33 लिंग : पुरुष
फोटो उपलब्ध

404 SFV2330751
निर्वाचक का नाम : कविता बाई आजाद
पति का नाम: राजेंद्र कुमार आजाद
मकान संख्या : 212
उम्र : 29 लिंग : महिला
फोटो उपलब्ध

405 SFV1951516
निर्वाचक का नाम : प्रेमबाइ मनहर
पति का नाम: नथन मनहर
मकान संख्या : 213
उम्र : 63 लिंग : महिला
फोटो उपलब्ध

406 MP/016/121/591091
निर्वाचक का नाम : भरत मनहर
पिता का नाम: रामदयाल
मकान संख्या : 213
उम्र : 57 लिंग : पुरुष
फोटो उपलब्ध

407 MP/016/121/591092
निर्वाचक का नाम : मोहरबाई मनहर
पति का नाम: भरत
मकान संख्या : 213
उम्र : 55 लिंग : महिला
फोटो उपलब्ध

408 SFV2622835
निर्वाचक का नाम : सहारू मनहर
पिता का नाम: नथन मनहर
मकान संख्या : 213
उम्र : 49 लिंग : पुरुष
फोटो उपलब्ध

409 SFV1042894
निर्वाचक का नाम : नरेश कुमार मनहर
पिता का नाम: भरत मनहर
मकान संख्या : 213
उम्र : 37 लिंग : पुरुष
फोटो उपलब्ध

410 SFV1490747
निर्वाचक का नाम : सुरेश कुमार मनहर
पिता का नाम: भरत मनहर
मकान संख्या : 213
उम्र : 36 लिंग : पुरुष
फोटो उपलब्ध

411 SFV1499573
निर्वाचक का नाम : सावित्री मनहर
पति का नाम: नरेश मनहर
मकान संख्या : 213
उम्र : 34 लिंग : महिला
फोटो उपलब्ध

412 SFV1499599
निर्वाचक का नाम : तुलसी देवी मनहर
पति का नाम: सुरेश मनहर
मकान संख्या : 213
उम्र : 34 लिंग : महिला
फोटो उपलब्ध

413 SFV1499458
निर्वाचक का नाम : रामखिलावन मनहर
पिता का नाम: पिताम्बर मनहर
मकान संख्या : 213
उम्र : 33 लिंग : पुरुष
फोटो उपलब्ध

414 SFV2919686
निर्वाचक का नाम : प्रिया कुमारी आदिले
पति का नाम: रामखिलावन मनहर
मकान संख्या : 213
उम्र : 26 लिंग : महिला
फोटो उपलब्ध

415 SFV2280121
निर्वाचक का नाम : उषा बनर्जी
पति का नाम: परमेश्वर बनर्जी
मकान संख्या : 214
उम्र : 48 लिंग : महिला
फोटो उपलब्ध

416 GVJ1211168
निर्वाचक का नाम : पदमावती बंजारे
पति का नाम: आजुराम
मकान संख्या : 214/1
उम्र : 62 लिंग : महिला
फोटो उपलब्ध

417 GVJ1211036
निर्वाचक का नाम : नारायण बजाज बजाज
पिता का नाम: आजु राम
मकान संख्या : 214/1
उम्र : 48 लिंग : पुरुष
फोटो उपलब्ध

418 MP/016/121/591096
निर्वाचक का नाम : बुदेश्वर प्रसाद बंजारे
पिता का नाम: मोहितराम
मकान संख्या : 214/2
उम्र : 60 लिंग : पुरुष
फोटो उपलब्ध

419 MP/016/121/591097
निर्वाचक का नाम : जमनाबाई बंजारे
पति का नाम: बुदेश्वर प्रसाद
मकान संख्या : 214/2
उम्र : 57 लिंग : महिला
फोटो उपलब्ध

420 SFV1951615
निर्वाचक का नाम : सीमा कुमारी बंजारे
पति का नाम: संजय कुमार बंजारे
मकान संख्या : 214/2
उम्र : 30 लिंग : महिला
फोटो उपलब्ध

421 GVJ1211358
निर्वाचक का नाम : कुबेरप्रसाद मधुकर
पिता का नाम: छतराम
मकान संख्या : 215
उम्र : 43 लिंग : पुरुष
फोटो उपलब्ध

422 SFV2467934
निर्वाचक का नाम : अमित कुमार मधुकर
पिता का नाम: कुबेर प्रसाद मधुकर
मकान संख्या : 215
उम्र : 26 लिंग : पुरुष
फोटो उपलब्ध

423 SFV1226646
निर्वाचक का नाम : बंसत कुमार मनहर
पिता का नाम: शिवनन्दन मनहर
मकान संख्या : 216
उम्र : 54 लिंग : पुरुष
फोटो उपलब्ध

424 SFV2280139
निर्वाचक का नाम : विक्रम प्रताप
पिता का नाम: बसंत कुमार
मकान संख्या : 216
उम्र : 32 लिंग : पुरुष
फोटो उपलब्ध

425 SFV2553535
निर्वाचक का नाम : गीता मनहर
पति का नाम: विक्रम प्रताप
मकान संख्या : 216
उम्र : 27 लिंग : महिला
फोटो उपलब्ध

426 SFV2470425
निर्वाचक का नाम : रुद्रप्रताप
पिता का नाम: बसंत कुमार
मकान संख्या : 216
उम्र : 26 लिंग : पुरुष
फोटो उपलब्ध

427 SFV2553527
निर्वाचक का नाम : मंजू मनहर
पति का नाम: रुद्रप्रताप मनहर
मकान संख्या : 216
उम्र : 25 लिंग : महिला
फोटो उपलब्ध

428 MP/016/121/591105
निर्वाचक का नाम : तिलक राम पंकज
पिता का नाम: भगाऊ
मकान संख्या : 217
उम्र : 73 लिंग : पुरुष
फोटो उपलब्ध

429 SFV2919652
निर्वाचक का नाम : नीलिमा पंकज
पिता का नाम: खीरचंद पंकज
मकान संख्या : 217
उम्र : 24 लिंग : महिला
फोटो उपलब्ध

430 SFV2919629
निर्वाचक का नाम : ओजस्विता पंकज
पिता का नाम: खीरचंद पंकज
मकान संख्या : 217
उम्र : 21 लिंग : महिला
फोटो उपलब्ध

431 SFV1893809
निर्वाचक का नाम : ननकीबाई पंकज
पति का नाम: तोषराम
मकान संख्या : 218
उम्र : 72 लिंग : महिला
फोटो उपलब्ध

432 MP/016/121/591109
निर्वाचक का नाम : महेशराम पंकज
पिता का नाम: तोषराम
मकान संख्या : 218
उम्र : 44 लिंग : पुरुष
फोटो उपलब्ध

433 MP/016/121/591113
निर्वाचक का नाम : कचरा बाई कौशले
पति का नाम: घसियाराम
मकान संख्या : 219
उम्र : 44 लिंग : महिला
फोटो उपलब्ध

434 SFV1275072
निर्वाचक का नाम : सुरेंद्र प्रताप सिंह
पिता का नाम: घसिया राम कोसले
मकान संख्या : 219
उम्र : 33 लिंग : पुरुष
फोटो उपलब्ध

435 MP/016/121/591115
निर्वाचक का नाम : कृष्णलाल जाटवर
पिता का नाम: रामरतन
मकान संख्या : 220
उम्र : 43 लिंग : पुरुष
फोटो उपलब्ध

436 SFV1893478
निर्वाचक का नाम : नवधाबाई जाटवर
पति का नाम: कृष्णलाल
मकान संख्या : 220
उम्र : 42 लिंग : महिला
फोटो उपलब्ध

437 SFV2722726
निर्वाचक का नाम : दुर्गा कुमारी जाटवर
पिता का नाम: कृष्ण लाल जाटवर
मकान संख्या : 220
उम्र : 23 लिंग : महिला
फोटो उपलब्ध

438 SFV1042910
निर्वाचक का नाम : कातिक राम आजाद
पिता का नाम: ज्ञानदास आजाद
मकान संख्या : 221
उम्र : 57 लिंग : पुरुष
फोटो उपलब्ध

439 SFV1893569
निर्वाचक का नाम : धानबाई आजाद
पति का नाम: कार्तिक राम
मकान संख्या : 221
उम्र : 51 लिंग : महिला
फोटो उपलब्ध

440 SFV1951730
निर्वाचक का नाम : बलबीर आजाद
पिता का नाम: कार्तिक राम आजाद
मकान संख्या : 221
उम्र : 30 लिंग : पुरुष
फोटो उपलब्ध

441 SFV2330694
निर्वाचक का नाम : बलजीत आजाद
पिता का नाम: कार्तिक राम आजाद
मकान संख्या : 221
उम्र : 27 लिंग : पुरुष
फोटो उपलब्ध

442 SFV2538155
निर्वाचक का नाम : राहुल कुमार आज़ाद
पिता का नाम: कार्तिक राम आज़ाद
मकान संख्या : 221
उम्र : 24 लिंग : पुरुष
फोटो उपलब्ध

443 SFV2469609
निर्वाचक का नाम : संतोष कुमार आज़ाद
पिता का नाम: घसिया राम आज़ाद
मकान संख्या : 222
उम्र : 44 लिंग : पुरुष
फोटो उपलब्ध

444 SFV2538122
निर्वाचक का नाम : खिलेश्वर कुमार आज़ाद
पिता का नाम: देवराम आज़ाद
मकान संख्या : 222
उम्र : 25 लिंग : पुरुष
फोटो उपलब्ध

445 SFV2738847
निर्वाचक का नाम : चंचल आजाद
पति का नाम: खिलेश्वर कुमार आजाद
मकान संख्या : 222
उम्र : 23 लिंग : महिला
फोटो उपलब्ध

446 SFV1831965
निर्वाचक का नाम : आशाबाई खुंटे
पति का नाम: छोटेलाल
मकान संख्या : 239
उम्र : 40 लिंग : महिला
फोटो उपलब्ध

447 SFV1831973
निर्वाचक का नाम : भेखराम खुंटे
पिता का नाम: भागवत
मकान संख्या : 239
उम्र : 38 लिंग : पुरुष
फोटो उपलब्ध

448 SFV1831981
निर्वाचक का नाम : सुनिता खुंटे
पति का नाम: भेखराम
मकान संख्या : 239
उम्र : 34 लिंग : महिला
फोटो उपलब्ध

449 SFV2330736
निर्वाचक का नाम : उमा सांडे
पति का नाम: मनोज कुमार सांडे
मकान संख्या : 249
उम्र : 26 लिंग : महिला
फोटो उपलब्ध

450 SFV1275007
निर्वाचक का नाम : मुकेश कुमार बंजारे
पिता का नाम: आजूराम बंजारे
मकान संख्या : 260
उम्र : 36 लिंग : पुरुष
फोटो उपलब्ध

451 SFV1732049
निर्वाचक का नाम : सुरेन्द्र कुमार खुंटे
पिता का नाम: मालिक राम खुंटे
मकान संख्या : 263
उम्र : 30 लिंग : पुरुष
फोटो उपलब्ध

452 SFV1832062
निर्वाचक का नाम : रामकुमारी कर्रे
पति का नाम: रधराम
मकान संख्या : 264
उम्र : 47 लिंग : महिला
फोटो उपलब्ध

453 SFV2125995
निर्वाचक का नाम : विजेंद्र कुमार बंजारे
पिता का नाम: महादेव बंजारे
मकान संख्या : 264
उम्र : 28 लिंग : पुरुष
फोटो उपलब्ध

454 SFV2776466
निर्वाचक का नाम : शिवा कुर्रे
पिता का नाम: रथराम कुर
मकान संख्या : 264
उम्र : 25 लिंग : पुरुष
फोटो उपलब्ध

455 SFV1732239
निर्वाचक का नाम : छतबाई खूंटे
पति का नाम: कलेश्वर खूंटे
मकान संख्या : 275
उम्र : 34 लिंग : महिला
फोटो उपलब्ध

456 SFV1832096
निर्वाचक का नाम : फ़िर्ट्लाल सोवनी
पिता का नाम: मोहनालाल
मकान संख्या : 281
उम्र : 30 लिंग : पुरुष
फोटो उपलब्ध

457 SFV2575884
निर्वाचक का नाम : भरत लाल खूंटे
पिता का नाम: मलिक राम खुंटे
मकान संख्या : 281/1
उम्र : 41 लिंग : पुरुष
फोटो उपलब्ध

458 SFV2830446
निर्वाचक का नाम : रोहिणी मनहर
पति का नाम: नितिन कुमार मनहर
मकान संख्या : 318A
उम्र : 25 लिंग : महिला
फोटो उपलब्ध

459 SFV1668292
निर्वाचक का नाम : लक्ष्मीन बाई यादव
पिता का नाम: दिलीप कुमार यादव
मकान संख्या : 320
उम्र : 36 लिंग : पुरुष
फोटो उपलब्ध

460 SFV1667914
निर्वाचक का नाम : मुकेश कर्ष
माता का नाम: परदेशी राम कर्ष
मकान संख्या : 325
उम्र : 34 लिंग : पुरुष
फोटो उपलब्ध

461 SFV1667930
निर्वाचक का नाम : मंजु खुटे
पति का नाम: कैलाश खुटें
मकान संख्या : 328
उम्र : 33 लिंग : महिला
फोटो उपलब्ध

462 SFV2805703
निर्वाचक का नाम : हरिश खुंटे
पिता का नाम: द्वारिका प्रसाद खुंटे
मकान संख्या : 0353
उम्र : 21 लिंग : पुरुष
फोटो उपलब्ध

463 SFV2035913
निर्वाचक का नाम : अनिल कुमार मनहर
पिता का नाम: भरत लाल मनहर
मकान संख्या : वार्ड-12
उम्र : 31 लिंग : पुरुष
फोटो उपलब्ध

464 SFV0308403
निर्वाचक का नाम : खीरचंद पंकज
पिता का नाम: तिलकराम
मकान संख्या : २१७
उम्र : 52 लिंग : पुरुष
फोटो उपलब्ध

465 SFV0308411
निर्वाचक का नाम : सावित्री पंकज
पति का नाम: खीरचंद
मकान संख्या : २१७
उम्र : 48 लिंग : महिला
फोटो उपलब्ध

466 SFV0308353
निर्वाचक का नाम : अखलेश मनहर
पिता का नाम: पुरीराम मनहर
मकान संख्या : २०७
उम्र : 38 लिंग : पुरुष
फोटो उपलब्ध

467 SFV0308346
निर्वाचक का नाम : सपनादेवी मनहर
पति का नाम: पदुमलाल मनहर
मकान संख्या : २०५
उम्र : 37 लिंग : महिला
फोटो उपलब्ध

468 SFV0308361
निर्वाचक का नाम : रेखारानी खुंटे
पति का नाम: शंकरलाल खुंटे
मकान संख्या : २१०
उम्र : 37 लिंग : महिला
फोटो उपलब्ध

469 SFV0308387
निर्वाचक का नाम : संजय कुमार बंजारे
पिता का नाम: बुद्धेशवर बंजारे
मकान संख्या : २१४ / २
उम्र : 42 लिंग : पुरुष
फोटो उपलब्ध

470 GVJ1211416
निर्वाचक का नाम : तुलसीबाई आजाद
पति का नाम: घांसीराम बी.पी.
मकान संख्या : 222
उम्र : 59 लिंग : महिला
फोटो उपलब्ध

471 MP/016/121/591119
निर्वाचक का नाम : देवराम आजाद
पिता का नाम: बुद्धुराम
मकान संख्या : 222
उम्र : 44 लिंग : पुरुष
फोटो उपलब्ध

472 SFV1893981
निर्वाचक का नाम : मीनाबाई आजाद
पति का नाम: देवराम
मकान संख्या : 222
उम्र : 41 लिंग : महिला
फोटो उपलब्ध

473 SFV1226661
निर्वाचक का नाम : अनिता आजाद
पति का नाम: संतोष कुमार आजाद
मकान संख्या : 222
उम्र : 38 लिंग : महिला
फोटो उपलब्ध

474 SFV1226679
निर्वाचक का नाम : सुमित्रा आजाद
पति का नाम: हीरालाल आजाद
मकान संख्या : 222
उम्र : 37 लिंग : महिला
फोटो उपलब्ध

475 GVJ1212711
निर्वाचक का नाम : लक्ष्मीनबाई आजाद
पिता का नाम: घसियाराम
मकान संख्या : 222
उम्र : 33 लिंग : महिला
फोटो उपलब्ध

476 SFV2778876
निर्वाचक का नाम : ऋषिका आजाद
पिता का नाम: देवराम आजाद
मकान संख्या : 222
उम्र : 20 लिंग : महिला
फोटो उपलब्ध

477 MP/016/121/591121
निर्वाचक का नाम : छेड़िन बाई नवरत्न
पति का नाम: रामबगस
मकान संख्या : 223
उम्र : 60 लिंग : महिला
फोटो उपलब्ध

478 SFV1226695
निर्वाचक का नाम : भरत नवरत्न
पिता का नाम: रामबगस नवरत्न
मकान संख्या : 223
उम्र : 35 लिंग : पुरुष
फोटो उपलब्ध

479 SFV2063550
निर्वाचक का नाम : प्रमोद कुमार नवरत्न
पिता का नाम: रामबगस नवरत्न
मकान संख्या : 223
उम्र : 32 लिंग : पुरुष
फोटो उपलब्ध

480 SFV2691871
निर्वाचक का नाम : सविता नवरत्न
पति का नाम: प्रमोद कुमार नवरत्न
मकान संख्या : 223
उम्र : 27 लिंग : महिला
फोटो उपलब्ध

481 SFV2745818
निर्वाचक का नाम : सोनिया आजाद
पिता का नाम: राजेश आजाद
मकान संख्या : 223
उम्र : 21 लिंग : महिला
फोटो उपलब्ध

482 SFV2280147
निर्वाचक का नाम : विकास भाट्ट
पिता का नाम: तीज राम
मकान संख्या : 225
उम्र : 26 लिंग : पुरुष
फोटो उपलब्ध

483 SFV1988732
निर्वाचक का नाम : परदेशी मनहर
पिता का नाम: सखाराम मनहर
मकान संख्या : 226
उम्र : 73 लिंग : पुरुष
फोटो उपलब्ध

484 MP/016/121/591129
निर्वाचक का नाम : चन्दामति मनहर
पति का नाम: परदेशी
मकान संख्या : 226
उम्र : 53 लिंग : महिला
फोटो उपलब्ध

485 SFV1951425
निर्वाचक का नाम : बबीता मनहर
पिता का नाम: परदेशी मनहर
मकान संख्या : 226
उम्र : 31 लिंग : महिला
फोटो उपलब्ध

486 SFV0308429
निर्वाचक का नाम : अमित कुमार मनहर
पिता का नाम: परदेशी
मकान संख्या : 227
उम्र : 39 लिंग : पुरुष
फोटो उपलब्ध

487 SFV2063592
निर्वाचक का नाम : सविता मनहर
पति का नाम: अमित कुमार मनहर
मकान संख्या : 227
उम्र : 37 लिंग : महिला
फोटो उपलब्ध

488 GVJ1211226
निर्वाचक का नाम : हेम लाल रात्रे
पिता का नाम: सोनूराम रत्रे
मकान संख्या : 227/1
उम्र : 40 लिंग : पुरुष
फोटो उपलब्ध

489 SFV1042936
निर्वाचक का नाम : घनाराम मनहर
पिता का नाम: रामनाथ मनहर
मकान संख्या : 228
उम्र : 61 लिंग : पुरुष
फोटो उपलब्ध

490 MP/016/121/591139
निर्वाचक का नाम : घासीराम मनहर
पिता का नाम: रामनाथ
मकान संख्या : 228
उम्र : 55 लिंग : पुरुष
फोटो उपलब्ध

491 GVJ1212810
निर्वाचक का नाम : फिरतीनबाई मनहर
पति का नाम: घासीराम
मकान संख्या : 228
उम्र : 51 लिंग : महिला
फोटो उपलब्ध

492 SFV1042944
निर्वाचक का नाम : शिव कुमार मनहर
पिता का नाम: धना राम मनहर
मकान संख्या : 228
उम्र : 37 लिंग : पुरुष
फोटो उपलब्ध

493 SFV1042951
निर्वाचक का नाम : सनी राम मनहर
पिता का नाम: धनाराम मनहर
मकान संख्या : 228
उम्र : 34 लिंग : पुरुष
फोटो उपलब्ध

494 SFV1344050
निर्वाचक का नाम : नवधा बाई मनहरण
पति का नाम: शिवकुमार मनहरण
मकान संख्या : 228
उम्र : 34 लिंग : महिला
फोटो उपलब्ध

495 SFV1499631
निर्वाचक का नाम : सुरेन्द्र मनहर
पिता का नाम: घासीराम मनहर
मकान संख्या : 228
उम्र : 34 लिंग : पुरुष
फोटो उपलब्ध

496 SFV1344068
निर्वाचक का नाम : सुशीला मनहरण
पति का नाम: सनीराम मनहर
मकान संख्या : 228
उम्र : 32 लिंग : महिला
फोटो उपलब्ध

497 SFV2795789
निर्वाचक का नाम : शालिनी कुमारी मनहर
पिता का नाम: घासीराम मनहर
मकान संख्या : 228
उम्र : 22 लिंग : महिला
फोटो उपलब्ध

498 MP/016/121/591140
निर्वाचक का नाम : रमेशर बंजारे
पिता का नाम: पहारू
मकान संख्या : 229
उम्र : 84 लिंग : पुरुष
फोटो उपलब्ध

499 SFV0308445
निर्वाचक का नाम : गोसाईराम बंजारे
पिता का नाम: रमेशर
मकान संख्या : 229
उम्र : 58 लिंग : पुरुष
फोटो उपलब्ध

500 MP/016/121/591142
निर्वाचक का नाम : मोगराबाई बंजारे
पति का नाम: गोसाईराम
मकान संख्या : 229
उम्र : 50 लिंग : महिला
फोटो उपलब्ध

501 SFV2280154
निर्वाचक का नाम : प्रतिज्ञा
पिता का नाम: गोसाई राम बंजारे
मकान संख्या : 229
उम्र : 33 लिंग : महिला
फोटो उपलब्ध

502 SFV2063451
निर्वाचक का नाम : वेदप्रकाश
पिता का नाम: गोसाई राम बंजारे
मकान संख्या : 229
उम्र : 29 लिंग : पुरुष
फोटो उपलब्ध

503 MP/016/121/591145
निर्वाचक का नाम : मयाराम बंजारे
पिता का नाम: भनेशर
मकान संख्या : 230
उम्र : 60 लिंग : पुरुष
फोटो उपलब्ध

504 MP/016/121/591146
निर्वाचक का नाम : हरीबाई बंजारे
पति का नाम: मयाराम
मकान संख्या : 230
उम्र : 57 लिंग : महिला
फोटो उपलब्ध

505 MP/016/121/591147
निर्वाचक का नाम : दुजेराम बंजारे
पिता का नाम: भनेशर
मकान संख्या : 230
उम्र : 57 लिंग : पुरुष
फोटो उपलब्ध

506 MP/016/121/591148
निर्वाचक का नाम : आंगन बाई बंजारे
पति का नाम: दुजेराम
मकान संख्या : 230
उम्र : 54 लिंग : महिला
फोटो उपलब्ध

507 SFV1275098
निर्वाचक का नाम : ललित कुमार बंजारे
पिता का नाम: मयाराम बंजारे
मकान संख्या : 230
उम्र : 43 लिंग : पुरुष
फोटो उपलब्ध

508 SFV1042977
निर्वाचक का नाम : छोटेलाल बंजारे
पिता का नाम: मयाराम बंजारे
मकान संख्या : 230
उम्र : 41 लिंग : पुरुष
फोटो उपलब्ध

509 SFV1226703
निर्वाचक का नाम : संजीव कुमार बंजारे
पिता का नाम: दुजेराम बंजारे
मकान संख्या : 230
उम्र : 36 लिंग : पुरुष
फोटो उपलब्ध

510 SFV2125953
निर्वाचक का नाम : पूजा बंजारे
पति का नाम: ललित कुमार बंजारे
मकान संख्या : 230
उम्र : 35 लिंग : महिला
फोटो उपलब्ध

511 SFV2035889
निर्वाचक का नाम : दशोदा बंजारे
पिता का नाम: मया राम बंजारे
मकान संख्या : 230
उम्र : 31 लिंग : महिला
फोटो उपलब्ध

512 SFV3083441
निर्वाचक का नाम : पूजा आजाद
पति का नाम: सुरेंद्र कुमार बंजारे
मकान संख्या : 230
उम्र : 27 लिंग : महिला
फोटो उपलब्ध

513 SFV2280162
निर्वाचक का नाम : सुरेन्द्र बंजारे
पिता का नाम: दूजे राम बंजारे
मकान संख्या : 230
उम्र : 26 लिंग : पुरुष
फोटो उपलब्ध

514 MP/016/121/591153
निर्वाचक का नाम : बद्रीप्रसाद जाटवर
पिता का नाम: गजानन्द जाटवर
मकान संख्या : 231
उम्र : 44 लिंग : पुरुष
फोटो उपलब्ध

515 SFV3113867
निर्वाचक का नाम : श्याम लाल राय
पिता का नाम: बलदराम राय
मकान संख्या : 231/3
उम्र : 63 लिंग : पुरुष
फोटो उपलब्ध

516 SFV1109206
निर्वाचक का नाम : मोहनमती राय
पति का नाम: श्यामलाल राय
मकान संख्या : 231/3
उम्र : 58 लिंग : महिला
फोटो उपलब्ध

517 SFV1951441
निर्वाचक का नाम : राजाराम राय
पिता का नाम: नम्मुराम राय
मकान संख्या : 231/3
उम्र : 56 लिंग : पुरुष
फोटो उपलब्ध

518 SFV1951458
निर्वाचक का नाम : किरनबाइ राय
पति का नाम: राजाराम राय
मकान संख्या : 231/3
उम्र : 46 लिंग : महिला
फोटो उपलब्ध

519 SFV1042985
निर्वाचक का नाम : श्रीगेन्द्र राय
पिता का नाम: श्यामलाल राय
मकान संख्या : 231/3
उम्र : 40 लिंग : पुरुष
फोटो उपलब्ध

520 SFV0308452
निर्वाचक का नाम : ज्ञानेन्द्र राय
पिता का नाम: श्यामलाल राय
मकान संख्या : 231/3
उम्र : 37 लिंग : पुरुष
फोटो उपलब्ध

521 SFV0611491
निर्वाचक का नाम : दिपेन्द्र राय
पिता का नाम: श्याम लाल राय
मकान संख्या : 231/03
उम्र : 35 लिंग : पुरुष
फोटो उपलब्ध

522 SFV1732056
निर्वाचक का नाम : दुर्गा राय
पति का नाम: श्रीगेंद्र राय
मकान संख्या : 231/3
उम्र : 35 लिंग : महिला
फोटो उपलब्ध

523 SFV2668069
निर्वाचक का नाम : पूर्णिमा राय
पति का नाम: दिपेन्द्र राय
मकान संख्या : 231/03
उम्र : 34 लिंग : महिला
फोटो उपलब्ध

524 SFV1275106
निर्वाचक का नाम : विजेंद्र राय
पिता का नाम: श्याम लाल राय
मकान संख्या : 231/3
उम्र : 33 लिंग : पुरुष
फोटो उपलब्ध

525 SFV3112935
निर्वाचक का नाम : अनामिका राय
पति का नाम: ज्ञानेन्द्र राय
मकान संख्या : 231/3
उम्र : 32 लिंग : महिला
फोटो उपलब्ध

526 SFV1344076
निर्वाचक का नाम : बिष्नु प्रसाद बर्मन
पिता का नाम: दरसराम बर्मन
मकान संख्या : 232
उम्र : 57 लिंग : पुरुष
फोटो उपलब्ध

527 MP/016/121/591157
निर्वाचक का नाम : छठबाई बर्मन
पति का नाम: बिष्णोप्रसाद
मकान संख्या : 232
उम्र : 53 लिंग : महिला
फोटो उपलब्ध

528 SFV1226711
निर्वाचक का नाम : प्रकाश चंद
पिता का नाम: श्री दरस राम बर्मन
मकान संख्या : 232
उम्र : 38 लिंग : पुरुष
फोटो उपलब्ध

529 SFV1226729
निर्वाचक का नाम : नरेश कुमार बर्मन
पिता का नाम: विष्णुप्रसाद बर्मन
मकान संख्या : 232
उम्र : 34 लिंग : पुरुष
फोटो उपलब्ध

530 SFV1344084
निर्वाचक का नाम : रमेश बर्मन
पिता का नाम: विष्णुप्रसाद बर्मन
मकान संख्या : 232
उम्र : 34 लिंग : पुरुष
फोटो उपलब्ध

531 SFV1344092
निर्वाचक का नाम : राकेश बर्मन
पिता का नाम: विष्णुप्रसाद बर्मन
मकान संख्या : 232
उम्र : 32 लिंग : पुरुष
फोटो उपलब्ध

532 SFV1667955
निर्वाचक का नाम : यमुना बर्मन
पिता का नाम: रमेश बर्मन
मकान संख्या : 232
उम्र : 31 लिंग : पुरुष
फोटो उपलब्ध

533 SFV2545440
निर्वाचक का नाम : ज्ञानेश्वरी बर्मन
पति का नाम: प्रकाशचंद्र बर्मन
मकान संख्या : 232
उम्र : 31 लिंग : महिला
फोटो उपलब्ध

534 SFV2537835
निर्वाचक का नाम : राजेंद्र कुमार बर्मन
पिता का नाम: विष्णु प्रसाद बर्मन
मकान संख्या : 232
उम्र : 29 लिंग : पुरुष
फोटो उपलब्ध

535 SFV2537868
निर्वाचक का नाम : रानू कुमारी बर्मन
पति का नाम: राजेंद्र कुमार बर्मन
मकान संख्या : 232
उम्र : 27 लिंग : महिला
फोटो उपलब्ध

536 SFV2654564
निर्वाचक का नाम : हेमलता बर्मन
पति का नाम: राकेश बर्मन
मकान संख्या : 232
उम्र : 25 लिंग : महिला
फोटो उपलब्ध

537 SFV3137106
निर्वाचक का नाम : शंभू बर्मन
पिता का नाम: विष्णु प्रसाद बर्मन
मकान संख्या : 232
उम्र : 21 लिंग : पुरुष
फोटो उपलब्ध

538 SFV1893544
निर्वाचक का नाम : श्यामकुमार खुटे
पिता का नाम: चंदराम
मकान संख्या : 234
उम्र : 40 लिंग : पुरुष
फोटो उपलब्ध

539 SFV1042993
निर्वाचक का नाम : विजयलक्ष्मी खुटे
पति का नाम: श्यामकुमार खुटे
मकान संख्या : 234
उम्र : 37 लिंग : महिला
फोटो उपलब्ध

540 SFV1043009
निर्वाचक का नाम : प्रकाश खुटे
पिता का नाम: चन्द राम खुटे
मकान संख्या : 234
उम्र : 35 लिंग : पुरुष
फोटो उपलब्ध

541 SFV2795748
निर्वाचक का नाम : अभिषेक खुंटे
पिता का नाम: श्याम कुमार खुंटे
मकान संख्या : 234
उम्र : 23 लिंग : पुरुष
फोटो उपलब्ध

542 SFV2795672
निर्वाचक का नाम : हेमन्त कुमार खुंटे
पिता का नाम: श्याम कुमार खुंटे
मकान संख्या : 234
उम्र : 21 लिंग : पुरुष
फोटो उपलब्ध

543 SFV1951466
निर्वाचक का नाम : गेंदराम खुंटे
पिता का नाम: गजराज खुंटे
मकान संख्या : 235/2
उम्र : 75 लिंग : पुरुष
फोटो उपलब्ध

544 SFV1951474
निर्वाचक का नाम : रामायणबाइ खुंटे
पति का नाम: गेन्दराम खुंटे
मकान संख्या : 235/2
उम्र : 66 लिंग : महिला
फोटो उपलब्ध

545 SFV1893999
निर्वाचक का नाम : फूलकुंवर खुटे
पति का नाम: गेन्दराम
मकान संख्या : 235/2
उम्र : 51 लिंग : महिला
फोटो उपलब्ध

546 SFV2280170
निर्वाचक का नाम : दुर्गेशवर प्रसाद खुंटे
पिता का नाम: गेंदराम खूंटे
मकान संख्या : 235/3
उम्र : 29 लिंग : पुरुष
फोटो उपलब्ध

547 SFV2799161
निर्वाचक का नाम : ऋतु खुंटे
पति का नाम: दुर्गेशवर प्रसाद खुंटे
मकान संख्या : 235/3
उम्र : 25 लिंग : महिला
फोटो उपलब्ध

548 SFV2801223
निर्वाचक का नाम : पूजा खुंटे
पिता का नाम: गेंदराम खुंटे
मकान संख्या : 235/3
उम्र : 25 लिंग : महिला
फोटो उपलब्ध

549 SFV2801207
निर्वाचक का नाम : प्रियंका खुंटे
पिता का नाम: गेंदराम खुंटे
मकान संख्या : 235/3
उम्र : 23 लिंग : महिला
फोटो उपलब्ध

550 SFV1893502
निर्वाचक का नाम : सुखसागर आजाद
पिता का नाम: रिखीराम
मकान संख्या : 236
उम्र : 52 लिंग : पुरुष
फोटो उपलब्ध

551 SFV1893510
निर्वाचक का नाम : सावित्री बाई आजाद
पिता का नाम: सुखसागर
मकान संख्या : 236
उम्र : 47 लिंग : महिला
फोटो उपलब्ध

552 MP/016/121/591165
निर्वाचक का नाम : मनहरणलाल आजाद
पिता का नाम: रिखीराम
मकान संख्या : 236
उम्र : 44 लिंग : पुरुष
फोटो उपलब्ध

553 SFV1043025
निर्वाचक का नाम : गायत्री बाई आजाद
पति का नाम: मनहरण लाल आजाद
मकान संख्या : 236
उम्र : 35 लिंग : महिला
फोटो उपलब्ध

554 SFV2829372
निर्वाचक का नाम : दीपक कुमार आज़ाद
पिता का नाम: मनहरण लाल आज़ाद
मकान संख्या : 236
उम्र : 20 लिंग : पुरुष
फोटो उपलब्ध

555 MP/016/121/591168
निर्वाचक का नाम : सालिकराम मनहर
पिता का नाम: मलसाय
मकान संख्या : 237
उम्र : 47 लिंग : पुरुष
फोटो उपलब्ध

556 MP/016/121/591169
निर्वाचक का नाम : अकाशबाई मनहर
पति का नाम: सालिकराम
मकान संख्या : 237
उम्र : 46 लिंग : महिला
फोटो उपलब्ध

557 MP/016/121/591170
निर्वाचक का नाम : सन्तराम मनहर
पिता का नाम: मलसाय मनहर
मकान संख्या : 237
उम्र : 44 लिंग : पुरुष
फोटो उपलब्ध

558 SFV2326585
निर्वाचक का नाम : सीमा मनहर
पति का नाम: मनीष कुमार मनहर
मकान संख्या : 237
उम्र : 32 लिंग : महिला
फोटो उपलब्ध

559 SFV2326551
निर्वाचक का नाम : सोनिया मनहर
पिता का नाम: सालिक राम मनहर
मकान संख्या : 237
उम्र : 25 लिंग : महिला
फोटो उपलब्ध

560 SFV2538023
निर्वाचक का नाम : दुष्यंत कुमार मनहर
पिता का नाम: सालिकराम मनहर
मकान संख्या : 237
उम्र : 24 लिंग : पुरुष
फोटो उपलब्ध

561 SFV2825404
निर्वाचक का नाम : राज मनहर
पिता का नाम: संतराम मनहर
मकान संख्या : 237
उम्र : 20 लिंग : पुरुष
फोटो उपलब्ध

562 SFV0611509
निर्वाचक का नाम : गुहाराम
पिता का नाम: बुडगा रात्रे
मकान संख्या : 238
उम्र : 67 लिंग : पुरुष
फोटो उपलब्ध

563 GVJ1211218
निर्वाचक का नाम : पूरनलाल रात्रे
पिता का नाम: गुहाराम
मकान संख्या : 238
उम्र : 38 लिंग : पुरुष
फोटो उपलब्ध

564 GVJ1212737
निर्वाचक का नाम : कारीबाई खुटे
पति का नाम: भागवत प्रसाद
मकान संख्या : 239
उम्र : 76 लिंग : महिला
फोटो उपलब्ध

565 SFV1790971
निर्वाचक का नाम : चंदराम खूंटे
पिता का नाम: स्व. गजराज खूंटे
मकान संख्या : 239
उम्र : 76 लिंग : पुरुष
फोटो उपलब्ध

566 MP/016/121/591172
निर्वाचक का नाम : साहेब लाल खुटे
पिता का नाम: भागवत प्रसाद
मकान संख्या : 239
उम्र : 66 लिंग : पुरुष
फोटो उपलब्ध

567 MP/016/121/591174
निर्वाचक का नाम : बाबूलाल खुटे
पिता का नाम: भागवत प्रसाद
मकान संख्या : 239
उम्र : 50 लिंग : पुरुष
फोटो उपलब्ध

568 SFV1043033
निर्वाचक का नाम : गेसलाल खुंटे
पिता का नाम: भागवत प्रसाद खुटे
मकान संख्या : 239
उम्र : 49 लिंग : पुरुष
फोटो उपलब्ध

569 SFV1043041
निर्वाचक का नाम : छोटेलाल खुटे
पिता का नाम: भागवत प्रसाद खुटे
मकान संख्या : 239
उम्र : 47 लिंग : पुरुष
फोटो उपलब्ध

570 SFV1109115
निर्वाचक का नाम : दुजराम खुटे
पिता का नाम: साहेब लाल खुटे
मकान संख्या : 239
उम्र : 43 लिंग : पुरुष
फोटो उपलब्ध

571 SFV1894054
निर्वाचक का नाम : राधाबाई खुटे
पति का नाम: बाबूलाल
मकान संख्या : 239
उम्र : 40 लिंग : महिला
फोटो उपलब्ध

572 SFV1409010
निर्वाचक का नाम : प्रमोद कुमार खुटे
पिता का नाम: साहेब लाल खुटे
मकान संख्या : 239
उम्र : 39 लिंग : पुरुष
फोटो उपलब्ध

573 SFV1490770
निर्वाचक का नाम : नहर बाई खुटे
पति का नाम: गेसराम खुटे
मकान संख्या : 239
उम्र : 39 लिंग : महिला
फोटो उपलब्ध

574 SFV1226737
निर्वाचक का नाम : चंद्रिका बाई खुटे
पति का नाम: दुजराम खुटे
मकान संख्या : 239
उम्र : 37 लिंग : महिला
फोटो उपलब्ध

575 SFV2538130
निर्वाचक का नाम : लाल बाबू खुंटे
पिता का नाम: बाबूलाल खुंटे
मकान संख्या : 239
उम्र : 24 लिंग : पुरुष
फोटो उपलब्ध

576 SFV2589075
निर्वाचक का नाम : अनिश कुमार खुंटे
पिता का नाम: बाबू लाल
मकान संख्या : 239
उम्र : 24 लिंग : पुरुष
फोटो उपलब्ध

577 SFV2682870
निर्वाचक का नाम : संदीप कुमार खूंटे
पिता का नाम: दुजराम खूंटे
मकान संख्या : 239
उम्र : 21 लिंग : पुरुष
फोटो उपलब्ध

578 SFV2726032
निर्वाचक का नाम : अमन कुमार खुंटे
पिता का नाम: गेस लाल खुंटे
मकान संख्या : 239
उम्र : 21 लिंग : पुरुष
फोटो उपलब्ध

579 SFV3016870
निर्वाचक का नाम : आशीष खुंटे
पिता का नाम: गैसलाल खुंटे
मकान संख्या : 239
उम्र : 19 लिंग : पुरुष
फोटो उपलब्ध

580 MP/016/121/591177
निर्वाचक का नाम : उचितराम आदिले
पिता का नाम: सुखिराम आदिले
मकान संख्या : 241
उम्र : 67 लिंग : पुरुष
फोटो उपलब्ध

581 SFV1109123
निर्वाचक का नाम : छेनामति आदिले
पति का नाम: उचितराम आदिले
मकान संख्या : 241
उम्र : 67 लिंग : महिला
फोटो उपलब्ध

582 MP/016/121/591178
निर्वाचक का नाम : विरीछबाई रात्रे
पति का नाम: गनेशराम रात्रे
मकान संख्या : 241
उम्र : 60 लिंग : महिला
फोटो उपलब्ध

583 MP/016/121/591179
निर्वाचक का नाम : नवधाराम आदिले
पिता का नाम: उचितराम
मकान संख्या : 241
उम्र : 50 लिंग : पुरुष
फोटो उपलब्ध

584 SFV1890003
निर्वाचक का नाम : रुपसिल्ला बाई आदिले
पति का नाम: नवधाराम
मकान संख्या : 241
उम्र : 50 लिंग : महिला
फोटो उपलब्ध

585 SFV1889997
निर्वाचक का नाम : संतोष कुमार रात्रे
पिता का नाम: गणेशराम रात्रे
मकान संख्या : 241
उम्र : 42 लिंग : पुरुष
फोटो उपलब्ध

586 GVJ1212729
निर्वाचक का नाम : कन्हैयालाल आदिले
पिता का नाम: उचितराम
मकान संख्या : 241
उम्र : 35 लिंग : पुरुष
फोटो उपलब्ध

587 SFV2036150
निर्वाचक का नाम : अश्वनी आदिले
पिता का नाम: नवधा राम आदिले
मकान संख्या : 241
उम्र : 33 लिंग : पुरुष
फोटो उपलब्ध

588 SFV2280204
निर्वाचक का नाम : मुमताज़ बघेल
पति का नाम: रवि कुमार बघेल
मकान संख्या : 241
उम्र : 28 लिंग : महिला
फोटो उपलब्ध

589 SFV2280212
निर्वाचक का नाम : रवि आदिले
पिता का नाम: नवधा राम आदिले
मकान संख्या : 241
उम्र : 27 लिंग : पुरुष
फोटो उपलब्ध

590 SFV2467926
निर्वाचक का नाम : संजय कुमार आदिले
पिता का नाम: प्रेम लाल आदिले
मकान संख्या : 241
उम्र : 26 लिंग : पुरुष
फोटो उपलब्ध

591 SFV2919504
निर्वाचक का नाम : रम्भा आदिले
पति का नाम: अश्वनी कुमार आदिले
मकान संख्या : 241
उम्र : 26 लिंग : महिला
फोटो उपलब्ध

592 SFV2479954
निर्वाचक का नाम : महेंद्र कुमार आदिले
पिता का नाम: नवधा राम आदिले
मकान संख्या : 241
उम्र : 25 लिंग : पुरुष
फोटो उपलब्ध

593 SFV2665818
निर्वाचक का नाम : रंजित कुमार आदिले
पिता का नाम: प्रेम लाल आदिले
मकान संख्या : 241
उम्र : 23 लिंग : पुरुष
फोटो उपलब्ध

594 SFV2665792
निर्वाचक का नाम : भूमिका आदिले
पति का नाम: रंजित आदिले
मकान संख्या : 241
उम्र : 22 लिंग : महिला
फोटो उपलब्ध

595 SFV2677839
निर्वाचक का नाम : दीपिका कुमारी आदिले
पिता का नाम: नवधा राम आदिले
मकान संख्या : 241
उम्र : 21 लिंग : महिला
फोटो उपलब्ध

596 SFV1226752
निर्वाचक का नाम : प्रहलाद कुमार साहू
पिता का नाम: स्व. श्री गंगा साहू
मकान संख्या : 241/1क
उम्र : 47 लिंग : पुरुष
फोटो उपलब्ध

597 SFV1226760
निर्वाचक का नाम : श्रीमति रशिम साहू
पति का नाम: प्रहलाद कुमार साहू
मकान संख्या : 241/1क
उम्र : 38 लिंग : महिला
फोटो उपलब्ध

598 MP/016/121/591181
निर्वाचक का नाम : कातिकराम खुटे
पिता का नाम: बैंगा
मकान संख्या : 242
उम्र : 77 लिंग : पुरुष
फोटो उपलब्ध

599 MP/016/121/591182
निर्वाचक का नाम : रामबाई खुटे
पति का नाम: कातिकराम
मकान संख्या : 242
उम्र : 73 लिंग : महिला
फोटो उपलब्ध

600 SFV1831999
निर्वाचक का नाम : नमिता खुंटे
पति का नाम: शिवप्रसाद
मकान संख्या : 242
उम्र : 39 लिंग : महिला
फोटो उपलब्ध

601 SFV1766385
निर्वाचक का नाम : शिवप्रसाद खुटे
पिता का नाम: कार्तिकराम खुटै
मकान संख्या : 242
उम्र : 33 लिंग : पुरुष
फोटो उपलब्ध

602 MP/016/121/591184
निर्वाचक का नाम : नोनीबाई खुटे
पति का नाम: रनसाय
मकान संख्या : 243
उम्र : 70 लिंग : महिला
फोटो उपलब्ध

603 SFV2935724
निर्वाचक का नाम : बेद राम
पिता का नाम: बली राम
मकान संख्या : 244
उम्र : 66 लिंग : पुरुष
फोटो उपलब्ध

604 SFV1109131
निर्वाचक का नाम : धानबाई खुटे
पति का नाम: वेदराम खुटे
मकान संख्या : 244
उम्र : 61 लिंग : महिला
फोटो उपलब्ध

605 SFV1109149
निर्वाचक का नाम : कमला बाई
पति का नाम: चिंताराम
मकान संख्या : 244
उम्र : 57 लिंग : महिला
फोटो उपलब्ध

606 SFV1893775
निर्वाचक का नाम : ताराचंद खुँटे
पिता का नाम: बलीराम
मकान संख्या : 244
उम्र : 49 लिंग : पुरुष
फोटो उपलब्ध

607 SFV1499565
निर्वाचक का नाम : रजंती खुंटे
पति का नाम: ताराचन्द खुंटे
मकान संख्या : 244
उम्र : 40 लिंग : महिला
फोटो उपलब्ध

608 SFV1344100
निर्वाचक का नाम : आशीष कुमार खुटे
पिता का नाम: श्री चिन्ताराम खुटे
मकान संख्या : 244
उम्र : 33 लिंग : पुरुष
फोटो उपलब्ध

609 SFV2035822
निर्वाचक का नाम : आकाश कुमार खुंटे
पिता का नाम: बेद राम खुंटे
मकान संख्या : 244
उम्र : 31 लिंग : पुरुष
फोटो उपलब्ध

610 SFV2035921
निर्वाचक का नाम : दिपक खुंटे
पिता का नाम: बेदराम खुंटे
मकान संख्या : 244
उम्र : 31 लिंग : पुरुष
फोटो उपलब्ध

611 SFV2935757
निर्वाचक का नाम : दिव्या खुंटे
पति का नाम: आकाश खुंटे
मकान संख्या : 244
उम्र : 30 लिंग : महिला
फोटो उपलब्ध

612 SFV2553543
निर्वाचक का नाम : ईश्वरी खुंटे
पति का नाम: आशीष कुमार खुंटे
मकान संख्या : 244
उम्र : 28 लिंग : महिला
फोटो उपलब्ध

613 SFV2036135
निर्वाचक का नाम : सुरुत्ति रात्रे
पति का नाम: संतोष रात्रे
मकान संख्या : 247
उम्र : 33 लिंग : महिला
फोटो उपलब्ध

614 SFV2470235
निर्वाचक का नाम : शशिकांत शांडे
पिता का नाम: शिवदयाल शांडे
मकान संख्या : 249
उम्र : 29 लिंग : पुरुष
फोटो उपलब्ध

615 SFV2470243
निर्वाचक का नाम : उदय कुमार खुंटे
पिता का नाम: राम प्रसाद खुंटे
मकान संख्या : 250
उम्र : 25 लिंग : पुरुष
फोटो उपलब्ध

616 SFV1832005
निर्वाचक का नाम : सुदर्शन देवी खुंटे
पति का नाम: प्रकाशचंद्र
मकान संख्या : 251
उम्र : 33 लिंग : महिला
फोटो उपलब्ध

617 SFV1832013
निर्वाचक का नाम : हेमबाई भटट
पति का नाम: तीजराम भटट
मकान संख्या : 252
उम्र : 47 लिंग : महिला
फोटो उपलब्ध

618 SFV2468296
निर्वाचक का नाम : उमेश कुमार खुंटे
पिता का नाम: राम कुमार खुंटे
मकान संख्या : 254
उम्र : 26 लिंग : पुरुष
फोटो उपलब्ध

619 SFV1832021
निर्वाचक का नाम : प्रियंका खुंटे
पति का नाम: जयप्रकाश खुंटे
मकान संख्या : 259
उम्र : 32 लिंग : महिला
फोटो उपलब्ध

620 SFV1832047
निर्वाचक का नाम : कुमारिन निराला
पति का नाम: तोता
मकान संख्या : 263
उम्र : 44 लिंग : महिला
फोटो उपलब्ध

621 SFV1832039
निर्वाचक का नाम : तोताराम निराला
पति का नाम: लुटउराम
मकान संख्या : 263/8
उम्र : 58 लिंग : महिला
फोटो उपलब्ध

622 SFV1731967
निर्वाचक का नाम : सुमनलता खुंटे
पिता का नाम: राजकुमार खुंटे
मकान संख्या : 264
उम्र : 32 लिंग : महिला
फोटो उपलब्ध

623 SFV2280220
निर्वाचक का नाम : पिंकी मनहर
पिता का नाम: परदेसी मनहर
मकान संख्या : 266
उम्र : 27 लिंग : महिला
फोटो उपलब्ध

624 SFV1667898
निर्वाचक का नाम : ऋतू
पति का नाम: लीला राम
मकान संख्या : 271
उम्र : 32 लिंग : महिला
फोटो उपलब्ध

625 SFV2063543
निर्वाचक का नाम : रजनी नवरत्न
पति का नाम: भरत लाल नवरत्न
मकान संख्या : 323
उम्र : 31 लिंग : महिला
फोटो उपलब्ध

626 SFV2330728
निर्वाचक का नाम : खगेश बाई कर्ष
पति का नाम: प्रल्हाद कर्ष
मकान संख्या : 330
उम्र : 36 लिंग : महिला
फोटो उपलब्ध

627 SFV1832054
निर्वाचक का नाम : राहुल राज खुंटे
पिता का नाम: राजकुमार खुंटे
मकान संख्या : 465
उम्र : 29 लिंग : पुरुष
फोटो उपलब्ध

628 GVJ1211234
निर्वाचक का नाम : हीरालाल आजाद
पिता का नाम: घसियालाल आजाद
मकान संख्या : २२२
उम्र : 60 लिंग : पुरुष
फोटो उपलब्ध

629 SFV1766393
निर्वाचक का नाम : सरजू मनहर
पिता का नाम: सखाराम मनहर
मकान संख्या : २२६
उम्र : 50 लिंग : पुरुष
फोटो उपलब्ध

630 SFV1109214
निर्वाचक का नाम : प्रेमलाल आदिले
पिता का नाम: उचितराम आदिले
मकान संख्या : २४१
उम्र : 47 लिंग : पुरुष
फोटो उपलब्ध

631 MP/016/121/591155
निर्वाचक का नाम : कुवरमति बर्मन
पति का नाम: दरसराम बर्मन
मकान संख्या : २३२
उम्र : 46 लिंग : महिला
फोटो उपलब्ध

632 SFV1889823
निर्वाचक का नाम : निर्मला आदिले आदिले
पिता का नाम: प्रेमलाल आदिले
मकान संख्या : २४१
उम्र : 45 लिंग : महिला
फोटो उपलब्ध

633 SFV1226778
निर्वाचक का नाम : कमलाबाई पंकज
पति का नाम: महेशराम पंकज
मकान संख्या : २१८
उम्र : 44 लिंग : महिला
फोटो उपलब्ध

634 SFV0308502
निर्वाचक का नाम : तेरस राम आदिले
पिता का नाम: उचितराम आदिले
मकान संख्या : २४१
उम्र : 43 लिंग : पुरुष
फोटो उपलब्ध

635 SFV0308510
निर्वाचक का नाम : प्रतिमा आदिले आदिले
पति का नाम: कन्हैयालाल आदिले
मकान संख्या : २४१
उम्र : 40 लिंग : महिला
फोटो उपलब्ध

636 SFV0308486
निर्वाचक का नाम : विमला मनहर
पिता का नाम: संतराम मनहर
मकान संख्या : २३७
उम्र : 40 लिंग : महिला
फोटो उपलब्ध

637 SFV0308528
निर्वाचक का नाम : राम बाई आदिले
पिता का नाम: तेरसराम आदिले
मकान संख्या : २४१
उम्र : 38 लिंग : महिला
फोटो उपलब्ध

638 SFV0308536
निर्वाचक का नाम : महेशवरी रात्रे
पिता का नाम: हेमलाल रात्रे
मकान संख्या : २४१
उम्र : 36 लिंग : महिला
फोटो उपलब्ध

639 SFV1226794
निर्वाचक का नाम : संगीता खुटे
पति का नाम: प्रमोद खुटे
मकान संख्या : २३९
उम्र : 36 लिंग : महिला
फोटो उपलब्ध

640 SFV1109198
निर्वाचक का नाम : तोषी आज़ाद
पिता का नाम: घसिया राम आज़ाद
मकान संख्या : २२२
उम्र : 35 लिंग : महिला
फोटो उपलब्ध

641 SFV1226802
निर्वाचक का नाम : तुलसी बंजारे
पति का नाम: संजीव बंजारे
मकान संख्या : २४४
उम्र : 34 लिंग : महिला
फोटो उपलब्ध

मतदाताओं की संक्षिप्त विवरणी :

A) मतदाताओं की संख्या :

		नामावली का प्रकार	निर्वाचक नामावली की पहचान :	**मतदाताओं की संख्या :**			
				पुरुष	महिला	तृतीय लिंग	कुल
I	मूल	मूल नामावली	समस्त पूरकों को को एकीकृत कर बनाई गई विशेष गहन पुनरीक्षण 2026 की मूल निर्वाचक नामावली	320	321	0	641
				320	321	0	641

निर्वाचक रजिस्ट्रीकरण अधिकारी के हस्ताक्षर