निर्वाचक नामावली 2026 S26 छत्तीसगढ

विधानसभा क्षेत्र की संख्या, नाम और आरक्षण की स्थिति : 37 - जैजेपुर (सामान्य)	**भाग संख्या : : 52**

लोकसभा निर्वाचन क्षेत्र की संख्या, नाम और आरक्षण स्थिति जिसमें विधानसभा क्षेत्र है : 3 - जांजगीर-चाम्पा (अनुसूचित जाति)

1. पुनरीक्षण का विवरण

पुनरीक्षण का वर्ष : 2026

अर्हता दिनांक : 01-01-2026

पुनरीक्षण का प्रकार : विशेष गहन पुनरीक्षण 2026

प्रकाशन की तिथि : 23-12-2025

निर्वाचक नामावली की पहचान :

समस्त पूरकों को एकीकृत कर बनायी गई विशेष गहन पुनरीक्षण 2026 की मूल निर्वाचक नामावली

2. भाग व मतदान क्षेत्र का विवरण :

इस भाग के अनुभाग की संख्या व नाम :

1-सतनामी पारा 4
2-सतनामी पारा 5
3-यादव पारा
4-सतनामी पारा 6

मुख्य शहर/गाँव	: तालदेवरी
डाकघर	: तालदेवरी
पुलिस स्टेशन	: बिर्रा
पंचायत	: तलादेवरी
तहसील	: बम्हनीडीह
अनुमंडल	: चांपा
जिला	: जांजगीर-चाम्पा
पिन कोड	: 495661

3. मतदान केंद्र का विवरण

मतदान केंद्र की संख्या व नाम :

52 - तालदेवरी-3

मतदान केंद्र का पता :

शासकीय उच्चतर माध्यमिक विद्यालय भवन कक्ष क्रमांक 3, तालदेवरी

मतदान केंद्र का प्रकार (पुरुष/महिला/सामान्य)	सामान्य
इस भाग में सहायक मतदान केन्द्रों की संख्या :	0

4. मतदाताओं की संख्या :

आरंभिक क्रम संख्या	अंतिम क्रम संख्या	मतदाताओं की संख्या			
		पुरुष	महिला	तृतीय लिंग	कुल
1	534	267	267	0	534

निर्वाचक रजिस्ट्रीकरण अधिकारी के हस्ताक्षर

Nazri Naksha	Google Map View
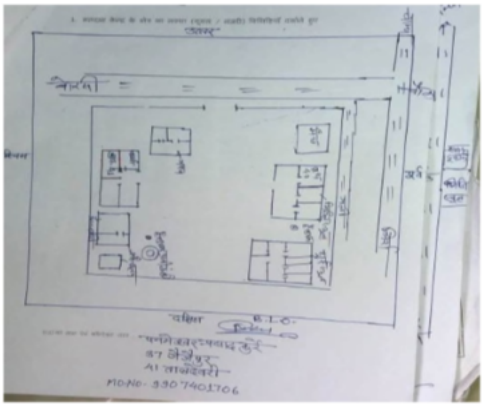	

Polling Station Building Front View	Polling Station Front View

Cad View	Key MAP View
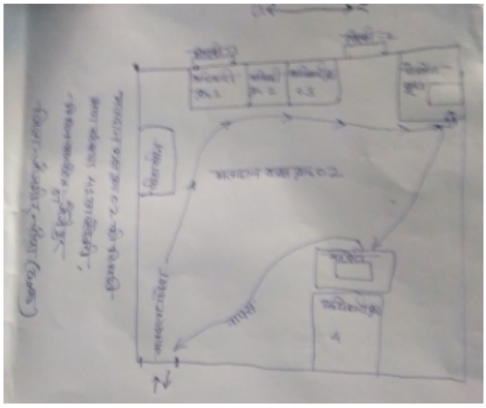	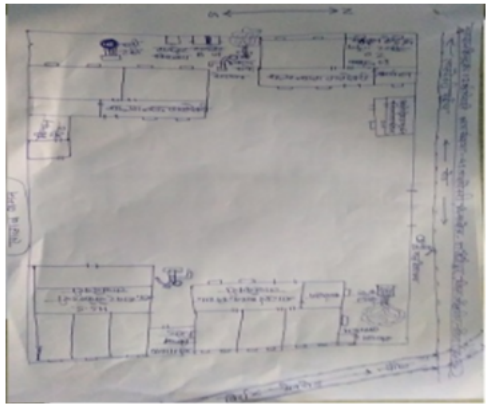

1 SFV2383511
निर्वाचक का नाम : गौरी मधुकर
पति का नाम: कुंजबिहारी मधुकर
मकान संख्या : 175
उम्र : 34 लिंग : महिला
फोटो उपलब्ध

2 MP/016/121/591189
निर्वाचक का नाम : ब्यासबाई खुटे
पति का नाम: श्यामलाल
मकान संख्या : 245
उम्र : 64 लिंग : महिला
फोटो उपलब्ध

3 SFV1226810
निर्वाचक का नाम : नर्मदा खूंटे
पति का नाम: नैनलाल खूंटे
मकान संख्या : 245
उम्र : 51 लिंग : महिला
फोटो उपलब्ध

4 MP/016/121/591190
निर्वाचक का नाम : नैनलाल खुटे
पिता का नाम: श्यामलाल
मकान संख्या : 245
उम्र : 48 लिंग : पुरुष
फोटो उपलब्ध

5 SFV1951409
निर्वाचक का नाम : मुकेश कुमार
पिता का नाम: नैन लाल
मकान संख्या : 245
उम्र : 34 लिंग : पुरुष
फोटो उपलब्ध

6 SFV2856995
निर्वाचक का नाम : उर्वशी खुंटे
पिता का नाम: नैन लाल खुंटे
मकान संख्या : 245
उम्र : 23 लिंग : पुरुष
फोटो उपलब्ध

7 MP/016/121/591197
निर्वाचक का नाम : नेतराम खुटे
पिता का नाम: तिरिथराम खुटे
मकान संख्या : 247
उम्र : 52 लिंग : पुरुष
फोटो उपलब्ध

8 MP/016/121/591198
निर्वाचक का नाम : रेखाबाई खुटे
पति का नाम: नेतराम खुटे
मकान संख्या : 247
उम्र : 50 लिंग : महिला
फोटो उपलब्ध

9 SFV1226828
निर्वाचक का नाम : कमलेश्वरी खूंटे
पिता का नाम: नेतराम खूंटे
मकान संख्या : 247
उम्र : 34 लिंग : महिला
फोटो उपलब्ध

10 SFV2537900
निर्वाचक का नाम : सत्या खुंटे
पति का नाम: शंकर जय किशन खुंटे
मकान संख्या : 247
उम्र : 33 लिंग : महिला
फोटो उपलब्ध

11 SFV1540384
निर्वाचक का नाम : रघुनंदन शांडे
पिता का नाम: तिहारू शांडे
मकान संख्या : 249
उम्र : 56 लिंग : पुरुष
फोटो उपलब्ध

12 GVJ1210962
निर्वाचक का नाम : शिवदयाल शांडे
पिता का नाम: तिहारू
मकान संख्या : 249
उम्र : 52 लिंग : पुरुष
फोटो उपलब्ध

13 MP/016/121/591204
निर्वाचक का नाम : ओमबाई शांडे
पति का नाम: शिवदयाल
मकान संख्या : 249
उम्र : 50 लिंग : महिला
फोटो उपलब्ध

14 SFV1894146
निर्वाचक का नाम : सोनकुंवर शांडे
पति का नाम: रघुनंदन
मकान संख्या : 249
उम्र : 47 लिंग : महिला
फोटो उपलब्ध

15 SFV2987113
निर्वाचक का नाम : मालती सान्डे
पति का नाम: विनोद सान्डे
मकान संख्या : 249
उम्र : 30 लिंग : महिला
फोटो उपलब्ध

16 SFV2987170
निर्वाचक का नाम : ममता सान्डे
पति का नाम: शशिकांत सान्डे
मकान संख्या : 249
उम्र : 28 लिंग : महिला
फोटो उपलब्ध

17 MP/016/121/591206
निर्वाचक का नाम : रामप्रसाद खुटे
पिता का नाम: बैगाराम
मकान संख्या : 250
उम्र : 66 लिंग : पुरुष
फोटो उपलब्ध

18 SFV2935740
निर्वाचक का नाम : विजयलक्ष्मी भाट्ट
पति का नाम: विकास भाट्ट
मकान संख्या : 252
उम्र : 27 लिंग : महिला
फोटो उपलब्ध

19 SFV1109222
निर्वाचक का नाम : तीजराम भाट
पिता का नाम: गजानंद भाट
मकान संख्या : 252/1
उम्र : 51 लिंग : पुरुष
फोटो उपलब्ध

20 SFV2782704
निर्वाचक का नाम : अस्मिता मांगन
पति का नाम: शिवा मांगन
मकान संख्या : 252/1
उम्र : 27 लिंग : महिला
फोटो उपलब्ध

21 MP/016/121/591210
निर्वाचक का नाम : अमरिकाबाई भाट
पति का नाम: कवलप्रसाद
मकान संख्या : 252/2
उम्र : 70 लिंग : महिला
फोटो उपलब्ध

22 SFV1109230
निर्वाचक का नाम : मनोज कुमार भाट
पिता का नाम: बलभददर भाट
मकान संख्या : 252/2
उम्र : 38 लिंग : पुरुष
फोटो उपलब्ध

23 SFV0308643
निर्वाचक का नाम : केसरी भाट
पति का नाम: मनोज कुमार भाट
मकान संख्या : 252/2
उम्र : 37 लिंग : महिला
फोटो उपलब्ध

24 MP/016/121/591212
निर्वाचक का नाम : मीनाबाई भाट
पति का नाम: बलभदूदर
मकान संख्या : 253
उम्र : 57 लिंग : महिला
फोटो उपलब्ध

25 SFV2330611
निर्वाचक का नाम : सरोज भट्ट
पति का नाम: महिपाल भट्ट
मकान संख्या : 253
उम्र : 30 लिंग : महिला
फोटो उपलब्ध

26 SFV0308551
निर्वाचक का नाम : शांति देवी
पति का नाम: मनु राम
मकान संख्या : 254
उम्र : 63 लिंग : महिला
फोटो उपलब्ध

27 SFV1109255
निर्वाचक का नाम : मन्नू राम खुटे
पिता का नाम: कलीराम खुटे
मकान संख्या : 254
उम्र : 57 लिंग : पुरुष
फोटो उपलब्ध

28 SFV1109263
निर्वाचक का नाम : छन्नूराम खुटे
पिता का नाम: कलीराम खुटे
मकान संख्या : 254
उम्र : 54 लिंग : पुरुष
फोटो उपलब्ध

29 SFV1893866
निर्वाचक का नाम : कमलाबाई खुटे
पति का नाम: छन्नूराम
मकान संख्या : 254
उम्र : 52 लिंग : महिला
फोटो उपलब्ध

30 SFV1893858
निर्वाचक का नाम : रामगुलाल खुटे
पिता का नाम: कलीराम
मकान संख्या : 254
उम्र : 51 लिंग : पुरुष
फोटो उपलब्ध

31 SFV1893874
निर्वाचक का नाम : सुमित्राबाई खुटे
पति का नाम: रामगुलाल
मकान संख्या : 254
उम्र : 50 लिंग : महिला
फोटो उपलब्ध

32 GVJ1212745
निर्वाचक का नाम : रामकुमार खुटे
पिता का नाम: कलीराम
मकान संख्या : 254
उम्र : 48 लिंग : पुरुष
फोटो उपलब्ध

33 SFV1893932
निर्वाचक का नाम : भरतलाल खुटे
पिता का नाम: कलीराम खुटे
मकान संख्या : 254
उम्र : 47 लिंग : पुरुष
फोटो उपलब्ध

34 SFV1109271
निर्वाचक का नाम : चन्द्रिकाबाई खुटे
पति का नाम: रामकुमार खुटे
मकान संख्या : 254
उम्र : 47 लिंग : महिला
फोटो उपलब्ध

35 SFV1894047
निर्वाचक का नाम : शत्रुहन खुटे
पिता का नाम: कलीराम
मकान संख्या : 254
उम्र : 41 लिंग : पुरुष
फोटो उपलब्ध

36 SFV1893841
निर्वाचक का नाम : सुरेश कुमार खुटे
पिता का नाम: छन्नूराम
मकान संख्या : 254
उम्र : 38 लिंग : पुरुष
फोटो उपलब्ध

37 SFV1109297
निर्वाचक का नाम : बबीता खुटे
पिता का नाम: मन्नूराम खुटे
मकान संख्या : 254
उम्र : 36 लिंग : महिला
फोटो उपलब्ध

38 SFV1109313
निर्वाचक का नाम : रमेशकुमार खुटे
पिता का नाम: छन्नूराम खुटे
मकान संख्या : 254
उम्र : 35 लिंग : पुरुष
फोटो उपलब्ध

39 SFV2386159
निर्वाचक का नाम : रविशंकर खुंटे
पिता का नाम: रामगुलाल खुंटे
मकान संख्या : 254
उम्र : 35 लिंग : पुरुष
फोटो उपलब्ध

40 SFV1226844
निर्वाचक का नाम : मधुरिता
पिता का नाम: छन्नूराम खूंटे
मकान संख्या : 254
उम्र : 34 लिंग : महिला
फोटो उपलब्ध

41 SFV2126027
निर्वाचक का नाम : कारन देवबबी खूंटे
पिता का नाम: रामकुमार खूंटे
मकान संख्या : 254
उम्र : 28 लिंग : पुरुष
फोटो उपलब्ध

42 SFV2687648
निर्वाचक का नाम : रमशीला खुंटे
पति का नाम: करण देव बॉबी खुंटे
मकान संख्या : 254
उम्र : 27 लिंग : महिला
फोटो उपलब्ध

43 SFV2801231
निर्वाचक का नाम : पूजा खुंटे
पिता का नाम: रविशंकर खुंटे
मकान संख्या : 254
उम्र : 26 लिंग : महिला
फोटो उपलब्ध

44 SFV2666121
निर्वाचक का नाम : विद्या खूँटे
पति का नाम: तरुण कुमार खूंटे
मकान संख्या : 254
उम्र : 25 लिंग : महिला
फोटो उपलब्ध

45 MP/016/121/591214
निर्वाचक का नाम : मिलौतीनबाई खुटे
पति का नाम: हरिराम खुटे
मकान संख्या : 255
उम्र : 65 लिंग : महिला
फोटो उपलब्ध

46 SFV1893833
निर्वाचक का नाम : छबिलाल खुटे
पिता का नाम: हरिराम
मकान संख्या : 255
उम्र : 35 लिंग : पुरुष
फोटो उपलब्ध

47 SFV1109321
निर्वाचक का नाम : कैलाश भट्ट
पिता का नाम: बलराम भट्ट
मकान संख्या : 256
उम्र : 40 लिंग : पुरुष
फोटो उपलब्ध

48 MP/016/121/591215
निर्वाचक का नाम : बलराम भाट
पिता का नाम: फिरतराम
मकान संख्या : 257
उम्र : 72 लिंग : पुरुष
फोटो उपलब्ध

49 MP/016/121/591216
निर्वाचक का नाम : अनारकली भाट
पति का नाम: बलराम
मकान संख्या : 257
उम्र : 67 लिंग : महिला
फोटो उपलब्ध

50 SFV1109388
निर्वाचक का नाम : अनिता खुंटे
पति का नाम: प्रकाश खुंटे
मकान संख्या : 257
उम्र : 35 लिंग : महिला
फोटो उपलब्ध

51 SFV2597466
निर्वाचक का नाम : प्रतीक भट्ट
पिता का नाम: राजेश भट्ट
मकान संख्या : 257
उम्र : 23 लिंग : पुरुष
फोटो उपलब्ध

52 SFV2830008
निर्वाचक का नाम : अतीत भट्ट
पिता का नाम: राजेश भट्ट
मकान संख्या : 257
उम्र : 20 लिंग : पुरुष
फोटो उपलब्ध

53 MP/016/121/591218
निर्वाचक का नाम : कार्तिक राम खुंटे
पिता का नाम: जेठू खुंटे
मकान संख्या : 259
उम्र : 61 लिंग : पुरुष
फोटो उपलब्ध

54 SFV1889989
निर्वाचक का नाम : ओमप्रकाश खुंटे
पिता का नाम: कातिकराम
मकान संख्या : 259
उम्र : 47 लिंग : पुरुष
फोटो उपलब्ध

55 SFV1226851
निर्वाचक का नाम : जय प्रकाश खुन्तेय
पिता का नाम: कार्तिक राम खुन्तेय
मकान संख्या : 259
उम्र : 44 लिंग : पुरुष
फोटो उपलब्ध

56 SFV1889971
निर्वाचक का नाम : कमलाबाई खुटे
पति का नाम: ओमप्रकाश
मकान संख्या : 259
उम्र : 41 लिंग : महिला
फोटो उपलब्ध

57 SFV2826345
निर्वाचक का नाम : योगेश कुमार खूंटे
पिता का नाम: ओमप्रकाश खूंटे
मकान संख्या : 259
उम्र : 20 लिंग : पुरुष
फोटो उपलब्ध

58 SFV2661783
निर्वाचक का नाम : गंगा बाई बंजारे
पति का नाम: आजू राम बंजारे
मकान संख्या : 260
उम्र : 66 लिंग : महिला
फोटो उपलब्ध

59 MP/016/121/591220
निर्वाचक का नाम : आजूराम बंजारे
पिता का नाम: जोहितराम
मकान संख्या : 260
उम्र : 65 लिंग : पुरुष
फोटो उपलब्ध

60 SFV0308569
निर्वाचक का नाम : ईश्वरप्रसाद बंजारे
पिता का नाम: आजूराम बंजारे
मकान संख्या : 260
उम्र : 37 लिंग : पुरुष
फोटो उपलब्ध

61 SFV2280238
निर्वाचक का नाम : मनीषा बंजारे
पति का नाम: मुकेश कुमार बंजारे
मकान संख्या : 260
उम्र : 28 लिंग : महिला
फोटो उपलब्ध

62 SFV1109339
निर्वाचक का नाम : अनिता खुटे
पति का नाम: अशोक कुमार खुटे
मकान संख्या : 263/1
उम्र : 37 लिंग : महिला
फोटो उपलब्ध

63 SFV2742336
निर्वाचक का नाम : किरण सांडे
पति का नाम: मनीराम सांडे
मकान संख्या : 263/1
उम्र : 22 लिंग : महिला
फोटो उपलब्ध

64 SFV2818698
निर्वाचक का नाम : करन खुंटे
पिता का नाम: अशोक कुमार खुंटे
मकान संख्या : 263/1
उम्र : 20 लिंग : पुरुष
फोटो उपलब्ध

65 SFV0308577
निर्वाचक का नाम : मालिकराम खुटे
पिता का नाम: सुखराम
मकान संख्या : 263/2
उम्र : 55 लिंग : पुरुष
फोटो उपलब्ध

66 SFV0308585
निर्वाचक का नाम : रमौतिन बाई खुटे
पति का नाम: मालिकराम
मकान संख्या : 263/2
उम्र : 50 लिंग : महिला
फोटो उपलब्ध

67 SFV1109347
निर्वाचक का नाम : पुनीबाई खुटे
पति का नाम: कीर्तन लाल खुटे
मकान संख्या : 264
उम्र : 48 लिंग : महिला
फोटो उपलब्ध

68 MP/016/121/591228
निर्वाचक का नाम : राजकुमार खुटे
पिता का नाम: छेडूराम
मकान संख्या : 264
उम्र : 47 लिंग : पुरुष
फोटो उपलब्ध

69 MP/016/121/591229
निर्वाचक का नाम : पार्वती देवी खुटे
पति का नाम: राजकुमार
मकान संख्या : 264
उम्र : 44 लिंग : महिला
फोटो उपलब्ध

70 MP/016/121/591230
निर्वाचक का नाम : शैलेन्द्र कुमार खुटे
पिता का नाम: छेडूराम
मकान संख्या : 264
उम्र : 44 लिंग : पुरुष
फोटो उपलब्ध

71 MP/016/121/591231
निर्वाचक का नाम : समारिन बाई खुटे
पति का नाम: शैलेन्द्र कुमार
मकान संख्या : 264
उम्र : 42 लिंग : महिला
फोटो उपलब्ध

72 SFV2939478
निर्वाचक का नाम : अंजली खुंटे
पति का नाम: नवीन कुमार खुंटे
मकान संख्या : 264
उम्र : 30 लिंग : महिला
फोटो उपलब्ध

73 SFV2330637
निर्वाचक का नाम : नवीन कुमार खुंटे
पिता का नाम: शैलेंद्र कुमार खुंटे
मकान संख्या : 264
उम्र : 27 लिंग : पुरुष
फोटो उपलब्ध

74 SFV2326478
निर्वाचक का नाम : प्रीति लता खुंटे
पिता का नाम: राज कुमार खुंटे
मकान संख्या : 264
उम्र : 26 लिंग : महिला
फोटो उपलब्ध

75 SFV2470375
निर्वाचक का नाम : ऋतेश राज खुंटे
पिता का नाम: राज कुमार खुंटे
मकान संख्या : 264
उम्र : 25 लिंग : पुरुष
फोटो उपलब्ध

76 SFV2938389
निर्वाचक का नाम : नोवेल कुमार खुंटे
पिता का नाम: कीर्तन लाल खुंटे
मकान संख्या : 264
उम्र : 21 लिंग : पुरुष
फोटो उपलब्ध

77 MP/016/121/591232
निर्वाचक का नाम : तीजराम बंजारे
पिता का नाम: प्रहलाद
मकान संख्या : 266
उम्र : 44 लिंग : पुरुष
फोटो उपलब्ध

78 MP/016/121/591233
निर्वाचक का नाम : नागेश बंजारे
पिता का नाम: तीजराम
मकान संख्या : 266
उम्र : 44 लिंग : पुरुष
फोटो उपलब्ध

79 GVJ1210905
निर्वाचक का नाम : पंचकुमारी बंजारे
पति का नाम: नागेश
मकान संख्या : 266
उम्र : 39 लिंग : महिला
फोटो उपलब्ध

80 SFV2795813
निर्वाचक का नाम : निलेश कुमार बंजारे
पिता का नाम: नागेश्वर बंजारे
मकान संख्या : 266
उम्र : 24 लिंग : पुरुष
फोटो उपलब्ध

81 SFV1894203
निर्वाचक का नाम : तुलाराम रत्नाकर
पिता का नाम: बठवाराम रत्नाकर
मकान संख्या : 268
उम्र : 64 लिंग : पुरुष
फोटो उपलब्ध

82 GVJ1212679
निर्वाचक का नाम : भजनबाई रत्नाकर
पति का नाम: तुलाराम रत्नाकर
मकान संख्या : 268
उम्र : 59 लिंग : महिला
फोटो उपलब्ध

83 SFV1894211
निर्वाचक का नाम : होशराम रत्नाकर
पिता का नाम: तुलाराम रत्नाकर
मकान संख्या : 268
उम्र : 45 लिंग : पुरुष
फोटो उपलब्ध

84 SFV2469617
निर्वाचक का नाम : अनिशा रत्नाकर
पति का नाम: बोध राम रत्नाकर
मकान संख्या : 268
उम्र : 37 लिंग : महिला
फोटो उपलब्ध

85 SFV1109354
निर्वाचक का नाम : तेरसराम मनहर
पिता का नाम: रेशमलाल मनहर
मकान संख्या : 269
उम्र : 52 लिंग : पुरुष
फोटो उपलब्ध

86 MP/016/121/591239
निर्वाचक का नाम : मिलौतिन मनहर
पति का नाम: तेरसराम मनहर
मकान संख्या : 269
उम्र : 49 लिंग : महिला
फोटो उपलब्ध

87 SFV2638997
निर्वाचक का नाम : ईशा मनहर
पिता का नाम: तेरस राम मनहर
मकान संख्या : 269
उम्र : 22 लिंग : महिला
फोटो उपलब्ध

88 SFV2640092
निर्वाचक का नाम : नेहा मनहर
पति का नाम: विक्रांता मनहर
मकान संख्या : 269
उम्र : 22 लिंग : महिला
फोटो उपलब्ध

89 MP/016/121/591240
निर्वाचक का नाम : हेतराम खुटे
पिता का नाम: मंगल
मकान संख्या : 270
उम्र : 82 लिंग : पुरुष
फोटो उपलब्ध

90 SFV2536795
निर्वाचक का नाम : सावित्री खुंटे
पति का नाम: जगराम खुंटे
मकान संख्या : 270
उम्र : 63 लिंग : महिला
फोटो उपलब्ध

91 SFV1490812
निर्वाचक का नाम : दीपक कुमार खुटे
पिता का नाम: जगराम खुटे
मकान संख्या : 270
उम्र : 37 लिंग : पुरुष
फोटो उपलब्ध

92 SFV1951565
निर्वाचक का नाम : विक्रम कुमार खुंटे
पिता का नाम: जगराम खुंटे
मकान संख्या : 270
उम्र : 34 लिंग : पुरुष
फोटो उपलब्ध

93 SFV2536746
निर्वाचक का नाम : संगीता खुंटे
पति का नाम: विकास कुमार खुंटे
मकान संख्या : 270
उम्र : 34 लिंग : महिला
फोटो उपलब्ध

94 SFV1951557
निर्वाचक का नाम : शैल खुंटे
पति का नाम: दीपक कुमार खुंटे
मकान संख्या : 270
उम्र : 33 लिंग : महिला
फोटो उपलब्ध

95 SFV2537850
निर्वाचक का नाम : रितु खुंटे
पति का नाम: विक्रम कुमार खुंटे
मकान संख्या : 270
उम्र : 30 लिंग : महिला
फोटो उपलब्ध

96 MP/016/121/591244
निर्वाचक का नाम : रामायणबाई खूंटे
पति का नाम: लीलाराम खूंटे
मकान संख्या : 271
उम्र : 59 लिंग : महिला
फोटो उपलब्ध

97 SFV2126043
निर्वाचक का नाम : राजीव खूंटे
पिता का नाम: लीलाराम खूंटे
मकान संख्या : 271
उम्र : 28 लिंग : पुरुष
फोटो उपलब्ध

98 SFV2470284
निर्वाचक का नाम : पुन बाई खुंटे
पति का नाम: भुवन लाल खुंटे
मकान संख्या : 272
उम्र : 66 लिंग : महिला
फोटो उपलब्ध

99 MP/016/121/591247
निर्वाचक का नाम : गनेशराम खुटे
पिता का नाम: भुवन लाल
मकान संख्या : 272
उम्र : 39 लिंग : पुरुष
फोटो उपलब्ध

100 SFV0308601
निर्वाचक का नाम : अनिता खुटे
पति का नाम: गणेशराम
मकान संख्या : 272
उम्र : 38 लिंग : महिला
फोटो उपलब्ध

101 SFV2461150
निर्वाचक का नाम : शारदा मीरी
पति का नाम: देवेंद्र कुमार मीरी
मकान संख्या : 272
उम्र : 37 लिंग : महिला
फोटो उपलब्ध

102 SFV2935765
निर्वाचक का नाम : रजनी खुंटे
पति का नाम: जीवेश खुंटे
मकान संख्या : 272
उम्र : 31 लिंग : महिला
फोटो उपलब्ध

103 SFV1951508
निर्वाचक का नाम : जीवेश खुंटे
पिता का नाम: भुवनलाल खुंटे
मकान संख्या : 272
उम्र : 30 लिंग : पुरुष
फोटो उपलब्ध

104 GVJ1211044
निर्वाचक का नाम : उत्तम बंजारे
पिता का नाम: जैतराम बंजारे
मकान संख्या : 274
उम्र : 43 लिंग : पुरुष
फोटो उपलब्ध

105 GVJ1211143
निर्वाचक का नाम : हेमाबाई बंजारे
पति का नाम: उत्तम
मकान संख्या : 274
उम्र : 37 लिंग : महिला
फोटो उपलब्ध

106 SFV2537942
निर्वाचक का नाम : दीपा बंजारे
पिता का नाम: उत्तम कुमार बंजारे
मकान संख्या : 274
उम्र : 25 लिंग : महिला
फोटो उपलब्ध

107 SFV2700003
निर्वाचक का नाम : मूकूल कुमार बंजारे
पिता का नाम: उत्तम कुमार बंजारे
मकान संख्या : 274
उम्र : 23 लिंग : पुरुष
फोटो उपलब्ध

108 SFV2700136
निर्वाचक का नाम : दिव्या बंजारे
पिता का नाम: उत्तम कुमार बंजारे
मकान संख्या : 274
उम्र : 21 लिंग : महिला
फोटो उपलब्ध

109 SFV2537959
निर्वाचक का नाम : राधिका खुंटे
पिता का नाम: शंकरलाल खुंटे
मकान संख्या : 275
उम्र : 26 लिंग : महिला
फोटो उपलब्ध

110 SFV2538189
निर्वाचक का नाम : उमेश कुमार खुंटे
पिता का नाम: शंकर लाल खुंटे
मकान संख्या : 275
उम्र : 24 लिंग : पुरुष
फोटो उपलब्ध

111 SFV2538213
निर्वाचक का नाम : नीतीश कुमार खूँटे
पिता का नाम: दिलीप कुमार खूँटे
मकान संख्या : 277
उम्र : 24 लिंग : पुरुष
फोटो उपलब्ध

112 SFV0611533
निर्वाचक का नाम : धनीराम रत्नाकर
पिता का नाम: भागी रथी
मकान संख्या : 285/क
उम्र : 57 लिंग : पुरुष
फोटो उपलब्ध

113 SFV0611541
निर्वाचक का नाम : शांति बाई रत्नाकर
पति का नाम: धनीराम रत्नाकर
मकान संख्या : 285/क
उम्र : 53 लिंग : महिला
फोटो उपलब्ध

114 SFV3028560
निर्वाचक का नाम : ज्योति रत्नाकर
पति का नाम: प्रीतम रत्नाकर
मकान संख्या : एच.एन.-285
उम्र : 31 लिंग : महिला
फोटो उपलब्ध

115 SFV3013067
निर्वाचक का नाम : प्रमिला खूंटे
पति का नाम: शत्रुहन खूंटे
मकान संख्या : वार्ड नं.14
उम्र : 39 लिंग : महिला
फोटो उपलब्ध

116 SFV3143484
निर्वाचक का नाम : सहोद्रा बंजारे
पति का नाम: निलेश कुमार
मकान संख्या : वार्ड नं. 15
उम्र : 18 लिंग : महिला
फोटो उपलब्ध

117 SFV0308684
निर्वाचक का नाम : राजेश कुमार भट्ट
पिता का नाम: बलराम भट्ट
मकान संख्या : २५७
उम्र : 54 लिंग : पुरुष
फोटो उपलब्ध

118 SFV1109404
निर्वाचक का नाम : बोधराम रत्नाकर
पिता का नाम: तुलाराम रत्नाकर
मकान संख्या : २६८
उम्र : 51 लिंग : पुरुष
फोटो उपलब्ध

119 SFV1226885
निर्वाचक का नाम : प्रकाश चंद्र खूंटे
पिता का नाम: कार्तिकराम खूंटे
मकान संख्या : २५९
उम्र : 41 लिंग : पुरुष
फोटो उपलब्ध

120 SFV0308619
निर्वाचक का नाम : चैनलाल खुटे
पिता का नाम: श्यामलाल खुटे
मकान संख्या : २४५
उम्र : 39 लिंग : पुरुष
फोटो उपलब्ध

121 SFV0308627
निर्वाचक का नाम : रविकांत खुटे
पिता का नाम: नेतराम खुटे
मकान संख्या : २४७
उम्र : 37 लिंग : पुरुष
फोटो उपलब्ध

122 SFV0308635
निर्वाचक का नाम : मनोज कुमार खान्डे
पिता का नाम: रघुनंदन खान्डे
मकान संख्या : २४९
उम्र : 36 लिंग : पुरुष
फोटो उपलब्ध

123 SFV0308650
निर्वाचक का नाम : तरून कुमार खुटे
पिता का नाम: मन्नुराम खुटे
मकान संख्या : २५४
उम्र : 36 लिंग : पुरुष
फोटो उपलब्ध

124 SFV1043058
निर्वाचक का नाम : दिलहरन खुटे
पिता का नाम: हरीराम खुटे
मकान संख्या : २५५
उम्र : 36 लिंग : पुरुष
फोटो उपलब्ध

125 SFV1109370
निर्वाचक का नाम : शंकर जय किशन खुटे
पिता का नाम: नेतराम खुटे
मकान संख्या : २४७
उम्र : 34 लिंग : पुरुष
फोटो उपलब्ध

126 SFV1766427
निर्वाचक का नाम : शीतल खुटे
पति का नाम: अमृतलाल खुटे
मकान संख्या : २६३ / 1
उम्र : 35 लिंग : महिला
फोटो उपलब्ध

127 SFV2063626
निर्वाचक का नाम : पिंकी निराला
पति का नाम: बिरेन्द्र कुमार निराला
मकान संख्या : 174/1
उम्र : 31 लिंग : महिला
फोटो उपलब्ध

128 SFV1275114
निर्वाचक का नाम : उत्तम कुमार लहरे
पिता का नाम: शिवनाथ लहरे
मकान संख्या : 263/1
उम्र : 50 लिंग : पुरुष
फोटो उपलब्ध

129 SFV2280246
निर्वाचक का नाम : जीवन बाई लहरे
पति का नाम: उत्तम कुमार लहरे
मकान संख्या : 263/1
उम्र : 40 लिंग : महिला
फोटो उपलब्ध

130 SFV1275122
निर्वाचक का नाम : मुकेश कुमार खूटे
पिता का नाम: मालिकराम खूटे
मकान संख्या : 263/2
उम्र : 34 लिंग : पुरुष
फोटो उपलब्ध

131 SFV2676864
निर्वाचक का नाम : सुमन खुंटे
पति का नाम: मुकेश कुमार खुंटे
मकान संख्या : 263/2
उम्र : 31 लिंग : महिला
फोटो उपलब्ध

132 SFV2468270
निर्वाचक का नाम : रामेश्वरी खुंटे
पति का नाम: सुरेंद्र खुंटे
मकान संख्या : 263/2
उम्र : 26 लिंग : महिला
फोटो उपलब्ध

133 SFV2035830
निर्वाचक का नाम : विकास कुमार खुंटे
पिता का नाम: जग राम खुंटे
मकान संख्या : 270
उम्र : 35 लिंग : पुरुष
फोटो उपलब्ध

134 MP/016/121/591249
निर्वाचक का नाम : रामकुंवर खुटे
पति का नाम: बैसाखू
मकान संख्या : 275
उम्र : 75 लिंग : महिला
फोटो उपलब्ध

135 MP/016/121/591250
निर्वाचक का नाम : सुन्दरलाल खुटे
पिता का नाम: बैसाखू
मकान संख्या : 275
उम्र : 53 लिंग : पुरुष
फोटो उपलब्ध

136 MP/016/121/591251
निर्वाचक का नाम : जगरतन खुटे
पति का नाम: सुन्दरलाल
मकान संख्या : 275
उम्र : 52 लिंग : महिला
फोटो उपलब्ध

137 MP/016/121/591252
निर्वाचक का नाम : शंकरलाल खुटे
पिता का नाम: बैसाखू
मकान संख्या : 275
उम्र : 52 लिंग : पुरुष
फोटो उपलब्ध

138 SFV3062130
निर्वाचक का नाम : शुकवारा बाई खुटे
पति का नाम: शंकरलाल
मकान संख्या : 275
उम्र : 50 लिंग : महिला
फोटो उपलब्ध

139 MP/016/121/591254
निर्वाचक का नाम : सूरजकुमार खुटे
पिता का नाम: बैसाखू
मकान संख्या : 275
उम्र : 48 लिंग : पुरुष
फोटो उपलब्ध

140 SFV1893536
निर्वाचक का नाम : प्रभा खुटे
पति का नाम: सूरजकुमार
मकान संख्या : 275
उम्र : 47 लिंग : महिला
फोटो उपलब्ध

141 SFV1893940
निर्वाचक का नाम : ज्ञानेन्द्र कुमार खुटे
पिता का नाम: सुन्दरलाल
मकान संख्या : 275
उम्र : 35 लिंग : पुरुष
फोटो उपलब्ध

142 SFV2936417
निर्वाचक का नाम : महेश्वरी खुंटे
पिता का नाम: सूरज कुमार खुंटे
मकान संख्या : 275
उम्र : 26 लिंग : महिला
फोटो उपलब्ध

143 SFV2936425
निर्वाचक का नाम : संगीता खुंटे
पिता का नाम: सूरज कुमार खुंटे
मकान संख्या : 275
उम्र : 24 लिंग : महिला
फोटो उपलब्ध

144 SFV2936433
निर्वाचक का नाम : देवेन्द्र कुमार खुंटे
पिता का नाम: सूरज कुमार खुंटे
मकान संख्या : 275
उम्र : 22 लिंग : पुरुष
फोटो उपलब्ध

145 SFV0308718
निर्वाचक का नाम : भूरीबाई खुटे
पति का नाम: तिरिथराम
मकान संख्या : 277
उम्र : 82 लिंग : महिला
फोटो उपलब्ध

146 SFV1894179
निर्वाचक का नाम : द्वारिका प्रसाद खुटे
पिता का नाम: तिरिथराम
मकान संख्या : 277
उम्र : 50 लिंग : पुरुष
फोटो उपलब्ध

147 MP/016/121/591257
निर्वाचक का नाम : दिलीपकुमार खुटे
पिता का नाम: तिरिथराम
मकान संख्या : 277
उम्र : 48 लिंग : पुरुष
फोटो उपलब्ध

148 SFV1894153
निर्वाचक का नाम : राधा खुटे
पति का नाम: द्वारिकाप्रसाद
मकान संख्या : 277
उम्र : 41 लिंग : महिला
फोटो उपलब्ध

149 SFV1894161
निर्वाचक का नाम : गीता खुटे
पति का नाम: दिलीप
मकान संख्या : 277
उम्र : 39 लिंग : महिला
फोटो उपलब्ध

150 SFV2571784
निर्वाचक का नाम : शेस्मिता खुंटे
पिता का नाम: द्वारिका प्रसाद खुंटे
मकान संख्या : 277
उम्र : 25 लिंग : महिला
फोटो उपलब्ध

151 SFV2661791
निर्वाचक का नाम : राम जी मनहर
पिता का नाम: रूपचंद मनहर
मकान संख्या : 279
उम्र : 71 लिंग : पुरुष
फोटो उपलब्ध

152 SFV1893528
निर्वाचक का नाम : मया बाई मधुकर
पति का नाम: रामजी
मकान संख्या : 279
उम्र : 58 लिंग : महिला
फोटो उपलब्ध

153 SFV2036093
निर्वाचक का नाम : आशीष मधुकर
पिता का नाम: रामजी मधुकर
मकान संख्या : 279
उम्र : 30 लिंग : पुरुष
फोटो उपलब्ध

154 SFV2974715
निर्वाचक का नाम : शांति वारे
पति का नाम: अमरदीप मधुकर
मकान संख्या : 279
उम्र : 29 लिंग : महिला
फोटो उपलब्ध

155 SFV2824449
निर्वाचक का नाम : भारती कुमारी
पति का नाम: आशीष मधुकर
मकान संख्या : 279
उम्र : 26 लिंग : महिला
फोटो उपलब्ध

156 SFV2969863
निर्वाचक का नाम : सुकदेव सिंह मधुकर
पिता का नाम: रूपचंद मधुकर
मकान संख्या : 280
उम्र : 56 लिंग : पुरुष
फोटो उपलब्ध

157 GVJ1211077
निर्वाचक का नाम : धमशीला देवी मधुकर
पति का नाम: सुकदेव सिंह मधुकर
मकान संख्या : 280
उम्र : 56 लिंग : महिला
फोटो उपलब्ध

158 SFV1226901
निर्वाचक का नाम : जुगल मधुकर
पिता का नाम: श्री सुखदेव मधुकर
मकान संख्या : 280
उम्र : 35 लिंग : पुरुष
फोटो उपलब्ध

159 SFV1499482
निर्वाचक का नाम : जय सिंह
पिता का नाम: सुकदेव सिंह
मकान संख्या : 280
उम्र : 33 लिंग : पुरुष
फोटो उपलब्ध

160 SFV2935641
निर्वाचक का नाम : कल्याणी मधुकर
पति का नाम: जुगल मधुकर
मकान संख्या : 280
उम्र : 32 लिंग : महिला
फोटो उपलब्ध

161 SFV1109420
निर्वाचक का नाम : फूलेशरीबाई खुटे
पति का नाम: मालिकराम खुटे
मकान संख्या : 281/1
उम्र : 66 लिंग : महिला
फोटो उपलब्ध

162 MP/016/121/591266
निर्वाचक का नाम : लक्ष्मीनबाई खुटे
पति का नाम: रामचरण
मकान संख्या : 281/1
उम्र : 51 लिंग : महिला
फोटो उपलब्ध

163 SFV0308759
निर्वाचक का नाम : चंद्रिकाबाई सोनवानी
पति का नाम: मोहनलाल सोनवानी
मकान संख्या : 281/1
उम्र : 46 लिंग : महिला
फोटो उपलब्ध

164 SFV0308767
निर्वाचक का नाम : ओंकार प्रसाद खुंटे
पिता का नाम: मालिकराम खुंटे
मकान संख्या : 281/1
उम्र : 44 लिंग : पुरुष
फोटो उपलब्ध

165 SFV1109438
निर्वाचक का नाम : पितर बाई खुंटे
पति का नाम: ओंकार प्रसाद खुंटे
मकान संख्या : 281/1
उम्र : 41 लिंग : महिला
फोटो उपलब्ध

166 SFV1766435
निर्वाचक का नाम : शत्रुहन खूंटे
पिता का नाम: मालिकराम खूंटे
मकान संख्या : 281/1
उम्र : 33 लिंग : पुरुष
फोटो उपलब्ध

167 SFV2470227
निर्वाचक का नाम : संजय कुमार खुंटे
पिता का नाम: रामचरण खुंटे
मकान संख्या : 281/1
उम्र : 28 लिंग : पुरुष
फोटो उपलब्ध

168 SFV2822187
निर्वाचक का नाम : सीमा सोनवानी
पति का नाम: शुक लाल सोनवानी
मकान संख्या : 281/1
उम्र : 27 लिंग : महिला
फोटो उपलब्ध

169 SFV2822195
निर्वाचक का नाम : शुक लाल सोनवानी
पिता का नाम: मोहन लाल सोनवानी
मकान संख्या : 281/1
उम्र : 27 लिंग : पुरुष
फोटो उपलब्ध

170 SFV2625994
निर्वाचक का नाम : पुष्पेंद्र कुमार सोनवानी
पिता का नाम: मोहन लाल सोनवानी
मकान संख्या : 281/1
उम्र : 25 लिंग : पुरुष
फोटो उपलब्ध

171 SFV2538148
निर्वाचक का नाम : नारायण प्रसाद
पिता का नाम: ओंकार प्रसाद खुंटे
मकान संख्या : 281/1
उम्र : 24 लिंग : पुरुष
फोटो उपलब्ध

172 SFV1226919
निर्वाचक का नाम : गनेश राम खूंटे
पिता का नाम: मोहन खूंटे
मकान संख्या : 281/2
उम्र : 64 लिंग : पुरुष
फोटो उपलब्ध

173 SFV1109446
निर्वाचक का नाम : खीखोबाई खुटे
पति का नाम: गनेशराम खुटे
मकान संख्या : 281/2
उम्र : 63 लिंग : महिला
फोटो उपलब्ध

174 SFV1893692
निर्वाचक का नाम : नरेश खुटे
पिता का नाम: गणेशराम
मकान संख्या : 281/2
उम्र : 45 लिंग : पुरुष
फोटो उपलब्ध

175 SFV1893718
निर्वाचक का नाम : श्याम खूंटे
पिता का नाम: गणेशराम
मकान संख्या : 281/2
उम्र : 42 लिंग : पुरुष
फोटो उपलब्ध

176 GVJ1212042
निर्वाचक का नाम : अमृता खुटे
पति का नाम: नरेश
मकान संख्या : 281/2
उम्र : 41 लिंग : महिला
फोटो उपलब्ध

177 SFV2919553
निर्वाचक का नाम : नितेश खुंटे
पिता का नाम: गणेश खुंटे
मकान संख्या : 281/2
उम्र : 29 लिंग : पुरुष
फोटो उपलब्ध

178 SFV2919595
निर्वाचक का नाम : समीर खुंटे
पिता का नाम: नरेश खुंटे
मकान संख्या : 281/2
उम्र : 24 लिंग : पुरुष
फोटो उपलब्ध

179 GVJ1211374
निर्वाचक का नाम : इतवारा बाई मनहर
पति का नाम: धरमलाल
मकान संख्या : 282
उम्र : 69 लिंग : महिला
फोटो उपलब्ध

180 SFV1275130
निर्वाचक का नाम : दिनेश कुमार खूटे
पिता का नाम: फिरत राम खूटे
मकान संख्या : 283ग
उम्र : 41 लिंग : पुरुष
फोटो उपलब्ध

181 SFV1344118
निर्वाचक का नाम : बिरसबाई खुंटे
पति का नाम: दिनेश कुमार खुटे
मकान संख्या : 283/ग
उम्र : 39 लिंग : महिला
फोटो उपलब्ध

182 SFV2890549
निर्वाचक का नाम : मोतीराम खुंटे
पिता का नाम: भोजराम खुंटे
मकान संख्या : 284
उम्र : 56 लिंग : पुरुष
फोटो उपलब्ध

183 SFV2893196
निर्वाचक का नाम : रामकुमारी खुंटे
पति का नाम: मोती राम खुंटे
मकान संख्या : 284
उम्र : 48 लिंग : महिला
फोटो उपलब्ध

184 SFV2891125
निर्वाचक का नाम : देवेश खुंटे
पिता का नाम: मोती राम खुंटे
मकान संख्या : 284
उम्र : 27 लिंग : पुरुष
फोटो उपलब्ध

185 SFV2889087
निर्वाचक का नाम : चंदा खुंटे
पिता का नाम: मोतीराम खुंटे
मकान संख्या : 284
उम्र : 25 लिंग : महिला
फोटो उपलब्ध

186 MP/016/121/591275
निर्वाचक का नाम : तीजू बंजारे
पिता का नाम: प्रहलाद
मकान संख्या : 285
उम्र : 54 लिंग : पुरुष
फोटो उपलब्ध

187 MP/016/121/591276
निर्वाचक का नाम : कोइतमाबाई बंजारे
पति का नाम: तीजू
मकान संख्या : 285
उम्र : 44 लिंग : महिला
फोटो उपलब्ध

188 SFV1344126
निर्वाचक का नाम : विकास कुमार
पिता का नाम: तीजु राम
मकान संख्या : 285
उम्र : 33 लिंग : पुरुष
फोटो उपलब्ध

189 SFV2125987
निर्वाचक का नाम : विजय कुमार
पिता का नाम: तीजू
मकान संख्या : 285
उम्र : 27 लिंग : पुरुष
फोटो उपलब्ध

190 SFV1889955
निर्वाचक का नाम : फोटोबाई तुरकिले
पति का नाम: रामकुमार
मकान संख्या : 289
उम्र : 54 लिंग : महिला
फोटो उपलब्ध

191 SFV0308791
निर्वाचक का नाम : जीतराम तुरकिले
पिता का नाम: गौराम
मकान संख्या : 289
उम्र : 48 लिंग : पुरुष
फोटो उपलब्ध

192 SFV0308809
निर्वाचक का नाम : निर्मला तुरकिले
पति का नाम: जीतराम
मकान संख्या : 289
उम्र : 47 लिंग : महिला
फोटो उपलब्ध

193 SFV1490861
निर्वाचक का नाम : संतोष कुमार तुरकिले
पिता का नाम: गौराम तुरकिले
मकान संख्या : 289
उम्र : 45 लिंग : पुरुष
फोटो उपलब्ध

194 SFV1109461
निर्वाचक का नाम : बोधिनबाई तुरकिले
पति का नाम: संतोष तुरकिले
मकान संख्या : 289
उम्र : 43 लिंग : महिला
फोटो उपलब्ध

195 SFV1889864
निर्वाचक का नाम : कुमारी तुरकिले
पति का नाम: मनीराम
मकान संख्या : 289
उम्र : 38 लिंग : महिला
फोटो उपलब्ध

196 SFV1894039
निर्वाचक का नाम : मनीराम तुरकिले
पिता का नाम: रामकुमार
मकान संख्या : 289
उम्र : 36 लिंग : पुरुष
फोटो उपलब्ध

197 SFV1894021
निर्वाचक का नाम : मनोजकुमार तुरकिले
पिता का नाम: गौराम
मकान संख्या : 289
उम्र : 35 लिंग : पुरुष
फोटो उपलब्ध

198 SFV2467298
निर्वाचक का नाम : अजय कुमार रोहिदास
पिता का नाम: राम कुमार रोहिदास
मकान संख्या : 289
उम्र : 35 लिंग : पुरुष
फोटो उपलब्ध

199 SFV2184083
निर्वाचक का नाम : दिलकुमारी तुरकिले
पति का नाम: मनोज कुमार तुरकिले
मकान संख्या : 289
उम्र : 30 लिंग : महिला
फोटो उपलब्ध

200 SFV2470169
निर्वाचक का नाम : शारदा कुमार रातरे
पिता का नाम: संतोष कुमार रातरे
मकान संख्या : 289
उम्र : 25 लिंग : पुरुष
फोटो उपलब्ध

201 SFV2829380
निर्वाचक का नाम : अंकित रोहिदास
पिता का नाम: जीत राम रोहिदास
मकान संख्या : 289
उम्र : 20 लिंग : पुरुष
फोटो उपलब्ध

202 SFV1889849
निर्वाचक का नाम : जानकी भाट
पति का नाम: कुमार
मकान संख्या : 293
उम्र : 45 लिंग : महिला
फोटो उपलब्ध

203 MP/016/121/591284
निर्वाचक का नाम : सुन्दरलाल भाट
पिता का नाम: घसिया
मकान संख्या : 294
उम्र : 55 लिंग : पुरुष
फोटो उपलब्ध

204 GVJ1211531
निर्वाचक का नाम : उषा बाई भाट
पति का नाम: सुन्दरलाल
मकान संख्या : 294
उम्र : 40 लिंग : महिला
फोटो उपलब्ध

205 SFV0308825
निर्वाचक का नाम : खोलबहरा भाट
पिता का नाम: घसिया
मकान संख्या : 295/1
उम्र : 65 लिंग : पुरुष
फोटो उपलब्ध

206 SFV1109479
निर्वाचक का नाम : संतोष कुमार भाठ
पिता का नाम: खोलबहरा भाठ
मकान संख्या : 295/1
उम्र : 42 लिंग : पुरुष
फोटो उपलब्ध

207 SFV1109487
निर्वाचक का नाम : पुजेरी खुटे
पिता का नाम: कोंदा खुटे
मकान संख्या : 295/2
उम्र : 65 लिंग : पुरुष
फोटो उपलब्ध

208 SFV1226927
निर्वाचक का नाम : पुनीमति खुटे
पति का नाम: पुजेरी खुटे
मकान संख्या : 295/2
उम्र : 62 लिंग : महिला
फोटो उपलब्ध

209 SFV2035863
निर्वाचक का नाम : बंबीता खुंटे
पिता का नाम: गोवेर्धन खुंटे
मकान संख्या : 295/2
उम्र : 35 लिंग : महिला
फोटो उपलब्ध

210 SFV2280253
निर्वाचक का नाम : विजेंद्र रोहिदास
पिता का नाम: चंद राम रोहिदास
मकान संख्या : 296
उम्र : 28 लिंग : पुरुष
फोटो उपलब्ध

211 SFV2661866
निर्वाचक का नाम : शांता बाई रोहिदास
पति का नाम: विजेंद्र रोहिदास
मकान संख्या : 296
उम्र : 26 लिंग : महिला
फोटो उपलब्ध

212 SFV2661882
निर्वाचक का नाम : गौतम रोहिदास
पिता का नाम: चंद राम रोहिदास
मकान संख्या : 296
उम्र : 22 लिंग : पुरुष
फोटो उपलब्ध

213 SFV1951391
निर्वाचक का नाम : बेदराम रोहिदास
पिता का नाम: धनसय रोहिदास
मकान संख्या : 296/1
उम्र : 51 लिंग : पुरुष
फोटो उपलब्ध

214 SFV1951383
निर्वाचक का नाम : चन्द्रिका बाइ रोहिदास
पति का नाम: बेदराम रोहिदास
मकान संख्या : 296/1
उम्र : 46 लिंग : महिला
फोटो उपलब्ध

215 SFV1951375
निर्वाचक का नाम : सुखीनबाइ रोहिदास
पति का नाम: विक्रम रोहिदास
मकान संख्या : 296/1
उम्र : 35 लिंग : महिला
फोटो उपलब्ध

216 SFV2063618
निर्वाचक का नाम : विक्रम रोहिदास
पिता का नाम: बेदराम रोहिदास
मकान संख्या : 296/1
उम्र : 34 लिंग : पुरुष
फोटो उपलब्ध

217 SFV0308882
निर्वाचक का नाम : कुमारिनबाई भाट
पति का नाम: बसंत कुमार
मकान संख्या : 301
उम्र : 64 लिंग : महिला
फोटो उपलब्ध

218 SFV2470342
निर्वाचक का नाम : रेखा बाई भट्ट
पति का नाम: दिलीप कुमार भट्ट
मकान संख्या : 301
उम्र : 51 लिंग : महिला
फोटो उपलब्ध

219 SFV1226935
निर्वाचक का नाम : दिलीपकुमार भाट
पिता का नाम: चन्दराम भाट
मकान संख्या : 301
उम्र : 46 लिंग : पुरुष
फोटो उपलब्ध

220 SFV0308890
निर्वाचक का नाम : अनिल कुमार भाट
पिता का नाम: मोहनलाल
मकान संख्या : 301
उम्र : 41 लिंग : पुरुष
फोटो उपलब्ध

221 SFV2035988
निर्वाचक का नाम : सुनिल कुमार भाट
पिता का नाम: मोहन भाट
मकान संख्या : 301
उम्र : 38 लिंग : पुरुष
फोटो उपलब्ध

222 SFV1893890
निर्वाचक का नाम : मालती भाट
पति का नाम: अनिल कुमार
मकान संख्या : 301
उम्र : 37 लिंग : महिला
फोटो उपलब्ध

223 SFV2035996
निर्वाचक का नाम : सुजीत कुमार भाट
पिता का नाम: मोहन लाल भाट
मकान संख्या : 301
उम्र : 34 लिंग : पुरुष
फोटो उपलब्ध

224 SFV1951664
निर्वाचक का नाम : अजीत भाट
पिता का नाम: दिलीप भाट
मकान संख्या : 301
उम्र : 31 लिंग : पुरुष
फोटो उपलब्ध

225 SFV1951680
निर्वाचक का नाम : कविता भाट
पति का नाम: अजीत भाट
मकान संख्या : 301
उम्र : 30 लिंग : महिला
फोटो उपलब्ध

226 SFV1951672
निर्वाचक का नाम : सुजीता भाट
पति का नाम: मानश्री भट्ट
मकान संख्या : 301
उम्र : 30 लिंग : महिला
फोटो उपलब्ध

227 SFV2035954
निर्वाचक का नाम : गौरी बाइ भट्ट
पति का नाम: धनलाल भट्ट
मकान संख्या : 303
उम्र : 36 लिंग : महिला
फोटो उपलब्ध

228 SFV2470201
निर्वाचक का नाम : विद्यासागर कुर्रे
पिता का नाम: कार्तिक राम कुर्रे
मकान संख्या : 306
उम्र : 26 लिंग : पुरुष
फोटो उपलब्ध

229 SFV0308866
निर्वाचक का नाम : चंदराम रोहिदास
पिता का नाम: समारू रोहिदास
मकान संख्या : २९६
उम्र : 46 लिंग : पुरुष
फोटो उपलब्ध

230 SFV0308833
निर्वाचक का नाम : संतोषी रोहिदास
पति का नाम: चंदराम रोहिदास
मकान संख्या : २९६
उम्र : 43 लिंग : महिला
फोटो उपलब्ध

231 SFV0308841
निर्वाचक का नाम : छवि रोहिदास
पिता का नाम: समारूलाल रोहिदास
मकान संख्या : २९६
उम्र : 37 लिंग : पुरुष
फोटो उपलब्ध

232 SFV0308858
निर्वाचक का नाम : विजय लक्ष्मी रोहिदास
पति का नाम: छबि रोहिदास
मकान संख्या : २९६
उम्र : 36 लिंग : महिला
फोटो उपलब्ध

233 SFV1109511
निर्वाचक का नाम : गोवर्धन खुटे
पिता का नाम: पुजेरी खुटे
मकान संख्या : २९२ / २
उम्र : 35 लिंग : पुरुष
फोटो उपलब्ध

234 SFV2976579
निर्वाचक का नाम : प्रीति
पिता का नाम: शोभाराम
मकान संख्या : 18
उम्र : 22 लिंग : महिला
फोटो उपलब्ध

235 SFV3147543
निर्वाचक का नाम : पिंकी यादव
पति का नाम: रामरतन यादव
मकान संख्या : 18
उम्र : 20 लिंग : महिला
फोटो उपलब्ध

236 SFV1731918
निर्वाचक का नाम : कांति बाई भाट
पति का नाम: रामकुमार भाट
मकान संख्या : 30
उम्र : 51 लिंग : महिला
फोटो उपलब्ध

237 SFV1732098
निर्वाचक का नाम : रवेन्द्र बंजारे
पिता का नाम: बुध्देश्वर बंजारे
मकान संख्या : 214
उम्र : 30 लिंग : पुरुष
फोटो उपलब्ध

238 SFV2280261
निर्वाचक का नाम : लक्ष्मी साहू
पति का नाम: बुधराम साहू
मकान संख्या : 228/3
उम्र : 40 लिंग : महिला
फोटो उपलब्ध

239 SFV1832336
निर्वाचक का नाम : मनीष मनहर
पिता का नाम: सालिक
मकान संख्या : 251
उम्र : 32 लिंग : पुरुष
फोटो उपलब्ध

240 SFV1667880
निर्वाचक का नाम : रामकुमार भाट
पिता का नाम: चंदुलाल भाट
मकान संख्या : 304
उम्र : 61 लिंग : पुरुष
फोटो उपलब्ध

241 SFV1109537
निर्वाचक का नाम : शत्रुहन भाट
पिता का नाम: महत्तम भाट
मकान संख्या : 304
उम्र : 57 लिंग : पुरुष
फोटो उपलब्ध

242 MP/016/121/591301
निर्वाचक का नाम : अहेलियाबाई भाट
पति का नाम: शत्रुहन
मकान संख्या : 304
उम्र : 52 लिंग : महिला
फोटो उपलब्ध

243 SFV1226950
निर्वाचक का नाम : महेन्द्र कुमार भाट
पिता का नाम: शत्रुहन भाट
मकान संख्या : 304
उम्र : 36 लिंग : पुरुष
फोटो उपलब्ध

244 SFV2280279
निर्वाचक का नाम : मानसी
पिता का नाम: रामकुमार
मकान संख्या : 304
उम्र : 30 लिंग : पुरुष
फोटो उपलब्ध

245 SFV1226968
निर्वाचक का नाम : गनपतलाल कुर्रे
पिता का नाम: कातिकराम कुर्रे
मकान संख्या : 306
उम्र : 40 लिंग : पुरुष
फोटो उपलब्ध

246 SFV2553469
निर्वाचक का नाम : ज्योत्सना कुर्रे
पिता का नाम: गणपत कुर्रे
मकान संख्या : 306
उम्र : 24 लिंग : महिला
फोटो उपलब्ध

247 GVJ1183706
निर्वाचक का नाम : सोनाऊ राम आजाद
पिता का नाम: धनसाय
मकान संख्या : 307
उम्र : 61 लिंग : पुरुष
फोटो उपलब्ध

248 SFV2539476
निर्वाचक का नाम : राम बाई आजाद
पति का नाम: सोनाऊ राम आजाद
मकान संख्या : 307
उम्र : 60 लिंग : महिला
फोटो उपलब्ध

249 SFV2823508
निर्वाचक का नाम : अनिता आजाद
पति का नाम: राजेन्द्र कुमार
मकान संख्या : 307
उम्र : 45 लिंग : महिला
फोटो उपलब्ध

250 SFV0680868
निर्वाचक का नाम : राजेंद्र कुमार
पिता का नाम: सोनाऊ राम आजाद
मकान संख्या : 307
उम्र : 36 लिंग : पुरुष
फोटो उपलब्ध

251 SFV2386167
निर्वाचक का नाम : विनोद खुंटे
पिता का नाम: संपत लाल खुंटे
मकान संख्या : 307/K
उम्र : 48 लिंग : पुरुष
फोटो उपलब्ध

252 SFV2824613
निर्वाचक का नाम : झीलकांत खुंटे
पिता का नाम: विनोद खुंटे
मकान संख्या : 307/क
उम्र : 23 लिंग : पुरुष
फोटो उपलब्ध

253 SFV2824431
निर्वाचक का नाम : सुमन खुंटे
पिता का नाम: विनोद कुमार खुंटे
मकान संख्या : 307/क
उम्र : 22 लिंग : महिला
फोटो उपलब्ध

254 SFV2824423
निर्वाचक का नाम : श्वेता खुंटे
पिता का नाम: विनोद खुंटे
मकान संख्या : 307/क
उम्र : 21 लिंग : महिला
फोटो उपलब्ध

255 GVJ1211309
निर्वाचक का नाम : लक्ष्मीदेवी खुटे
पति का नाम: सम्पतलाल
मकान संख्या : 307/क
उम्र : 65 लिंग : महिला
फोटो उपलब्ध

256 GVJ1211242
निर्वाचक का नाम : संध्या खुटे
पति का नाम: विनोद
मकान संख्या : 307/क
उम्र : 39 लिंग : महिला
फोटो उपलब्ध

257 SFV1226984
निर्वाचक का नाम : रजनी खूंटे
पति का नाम: रमेश कुमार खूंटे
मकान संख्या : 307/क
उम्र : 35 लिंग : महिला
फोटो उपलब्ध

258 SFV1893817
निर्वाचक का नाम : दिनेश कुमार खुटे
पिता का नाम: सम्पतलाल
मकान संख्या : 307/क
उम्र : 35 लिंग : पुरुष
फोटो उपलब्ध

259 GVJ1211317
निर्वाचक का नाम : सम्पतलाल खुटे
पिता का नाम: जोहनलाल
मकान संख्या : 307 क
उम्र : 67 लिंग : पुरुष
फोटो उपलब्ध

260 SFV1109545
निर्वाचक का नाम : रमेश कुमार खुटे
पिता का नाम: सम्पतलाल खुटे
मकान संख्या : 307 /क
उम्र : 38 लिंग : पुरुष
फोटो उपलब्ध

261 MP/016/121/591312
निर्वाचक का नाम : उमेदाबाई भाट
पति का नाम: टेसन
मकान संख्या : 308
उम्र : 86 लिंग : महिला
फोटो उपलब्ध

262 SFV0308916
निर्वाचक का नाम : जोहरबाई भाट
पति का नाम: राधेश्याम
मकान संख्या : 308
उम्र : 57 लिंग : महिला
फोटो उपलब्ध

263 SFV0308924
निर्वाचक का नाम : विजय भाट
पिता का नाम: राधे श्याम
मकान संख्या : 308
उम्र : 38 लिंग : पुरुष
फोटो उपलब्ध

264 MP/016/121/591313
निर्वाचक का नाम : बदराबाई भाट
पति का नाम: दरसु
मकान संख्या : 309
उम्र : 66 लिंग : महिला
फोटो उपलब्ध

265 MP/016/121/591315
निर्वाचक का नाम : केशरबाई भाट
पति का नाम: दरसु
मकान संख्या : 309
उम्र : 58 लिंग : महिला
फोटो उपलब्ध

266 SFV1227008
निर्वाचक का नाम : लता भाट
पति का नाम: राजकुमार भाट
मकान संख्या : 309
उम्र : 39 लिंग : महिला
फोटो उपलब्ध

267 SFV2280287
निर्वाचक का नाम : शोभना मांगन भट्ट
पति का नाम: राजू भट्ट
मकान संख्या : 309
उम्र : 33 लिंग : महिला
फोटो उपलब्ध

268 SFV3136785
निर्वाचक का नाम : दीपक कुमार भट्ट
पिता का नाम: राज कुमार
मकान संख्या : 309
उम्र : 22 लिंग : पुरुष
फोटो उपलब्ध

269 SFV3135118
निर्वाचक का नाम : आकाश कुमार भट्ट
पिता का नाम: राज कुमार भट्ट
मकान संख्या : 309
उम्र : 19 लिंग : पुरुष
फोटो उपलब्ध

270 MP/016/121/591319
निर्वाचक का नाम : देवकुमार खुटे
पिता का नाम: सीताराम
मकान संख्या : 310
उम्र : 46 लिंग : पुरुष
फोटो उपलब्ध

271 SFV1227016
निर्वाचक का नाम : सोनवाबाई खुटे
पति का नाम: देवकुमार खुटे
मकान संख्या : 310
उम्र : 45 लिंग : महिला
फोटो उपलब्ध

272 SFV2280295
निर्वाचक का नाम : सागर कुमार खुंटे
पिता का नाम: देव कुमार
मकान संख्या : 310
उम्र : 28 लिंग : पुरुष
फोटो उपलब्ध

273 SFV1667872
निर्वाचक का नाम : प्रदीप खुटें
पिता का नाम: ज्योति खुटें
मकान संख्या : 313
उम्र : 33 लिंग : पुरुष
फोटो उपलब्ध

274 SFV1667971
निर्वाचक का नाम : वैष्णवी खुंटे
पति का नाम: प्रदीप खुंटे
मकान संख्या : 313
उम्र : 30 लिंग : महिला
फोटो उपलब्ध

275 GVJ1210970
निर्वाचक का नाम : ज्योतिलाल खुटे
पिता का नाम: जोहनलाल
मकान संख्या : 313 क
उम्र : 50 लिंग : पुरुष
फोटो उपलब्ध

276 GVJ1211176
निर्वाचक का नाम : संतोषी खुटे
पति का नाम: ज्योतिलाल
मकान संख्या : 313 क
उम्र : 46 लिंग : महिला
फोटो उपलब्ध

277 GVJ1211184
निर्वाचक का नाम : समारिन बाई खुटे
पति का नाम: जोहनलाल
मकान संख्या : 313/क
उम्र : 85 लिंग : महिला
फोटो उपलब्ध

278 SFV2536738
निर्वाचक का नाम : जानकी मधुकर
पति का नाम: राजेश मधुकर
मकान संख्या : 315
उम्र : 39 लिंग : महिला
फोटो उपलब्ध

279 SFV2491751
निर्वाचक का नाम : सुनीता
पति का नाम: नवीन कुमार मधुकर
मकान संख्या : 315
उम्र : 33 लिंग : महिला
फोटो उपलब्ध

280 SFV1499490
निर्वाचक का नाम : नवीन कुमार मधुकर
पिता का नाम: शोभित राम मधुकर
मकान संख्या : 315
उम्र : 32 लिंग : पुरुष
फोटो उपलब्ध

281 SFV2470219
निर्वाचक का नाम : सुभाष मधुकर
पिता का नाम: डी आर मधुकर
मकान संख्या : 315/क
उम्र : 45 लिंग : पुरुष
फोटो उपलब्ध

282 SFV2468320
निर्वाचक का नाम : शशीकला मधुकर
पति का नाम: प्रदीप मधुकर
मकान संख्या : 315/क
उम्र : 42 लिंग : महिला
फोटो उपलब्ध

283 SFV2661817
निर्वाचक का नाम : हृषीका मधुकर
पिता का नाम: प्रकाश मधुकर
मकान संख्या : 315/क
उम्र : 23 लिंग : महिला
फोटो उपलब्ध

284 GVJ1211283
निर्वाचक का नाम : खोलबहरा विश्वकर्मा
पिता का नाम: चमरू
मकान संख्या : 316
उम्र : 62 लिंग : पुरुष
फोटो उपलब्ध

285 SFV1893577
निर्वाचक का नाम : सन्तोषीबाई विश्वकर्मा
पति का नाम: खोलबहरा
मकान संख्या : 316
उम्र : 60 लिंग : महिला
फोटो उपलब्ध

286 SFV1109560
निर्वाचक का नाम : नानकी बाई
पति का नाम: सहेत्तरु विश्वकर्मा
मकान संख्या : 316
उम्र : 52 लिंग : महिला
फोटो उपलब्ध

287 SFV1227024
निर्वाचक का नाम : सोनसाय विश्वकर्मा
पिता का नाम: चमरू विश्वकर्मा
मकान संख्या : 316
उम्र : 46 लिंग : पुरुष
फोटो उपलब्ध

288 SFV1109578
निर्वाचक का नाम : संतोषीबाई विश्वकर्मा
पति का नाम: सोनसाय विश्वकर्मा
मकान संख्या : 316
उम्र : 38 लिंग : महिला
फोटो उपलब्ध

289 SFV0308932
निर्वाचक का नाम : रामसजीवन विश्वकर्मा
पिता का नाम: सहेत्तरु राम विश्वकर्मा
मकान संख्या : 316
उम्र : 36 लिंग : पुरुष
फोटो उपलब्ध

290 SFV2330686
निर्वाचक का नाम : बृहस्पती विश्वकर्मा
पति का नाम: राम सजीवन विश्वकर्मा
मकान संख्या : 316
उम्र : 28 लिंग : महिला
फोटो उपलब्ध

291 SFV3075520
निर्वाचक का नाम : कामनी विश्वकर्मा
माता का नाम: संतोषी बाई विश्वकर्मा
मकान संख्या : 316
उम्र : 27 लिंग : महिला
फोटो उपलब्ध

292 SFV3130929
निर्वाचक का नाम : रानी विश्वकर्मा
पिता का नाम: सोनसाय विश्वकर्मा
मकान संख्या : 316
उम्र : 19 लिंग : महिला
फोटो उपलब्ध

293 MP/016/121/591327
निर्वाचक का नाम : ओमलाल यादव
पिता का नाम: सुखीराम
मकान संख्या : 318/1
उम्र : 60 लिंग : पुरुष
फोटो उपलब्ध

294 MP/016/121/591328
निर्वाचक का नाम : सरस्वती बाई यादव
पति का नाम: ओमलाल
मकान संख्या : 318/1
उम्र : 59 लिंग : महिला
फोटो उपलब्ध

295 SFV1894120
निर्वाचक का नाम : द्रौपदी बाई यादव
पति का नाम: ओमलाल
मकान संख्या : 318/1
उम्र : 49 लिंग : महिला
फोटो उपलब्ध

296 MP/016/121/591329
निर्वाचक का नाम : चेतनकुमार यादव
पिता का नाम: सुखीराम
मकान संख्या : 318/2
उम्र : 49 लिंग : पुरुष
फोटो उपलब्ध

297 MP/016/121/591330
निर्वाचक का नाम : साधनाबाई यादव
पति का नाम: चेतनकुमार
मकान संख्या : 318/2
उम्र : 45 लिंग : महिला
फोटो उपलब्ध

298 SFV2330660
निर्वाचक का नाम : खगेश्वरि यादव
पति का नाम: राजेंद्र यादव
मकान संख्या : 318/2
उम्र : 32 लिंग : महिला
फोटो उपलब्ध

299 SFV3021656
निर्वाचक का नाम : भूरी बाई यादव
पति का नाम: तेरसराम
मकान संख्या : 318/3
उम्र : 47 लिंग : महिला
फोटो उपलब्ध

300 MP/016/121/591331
निर्वाचक का नाम : तेरसराम यादव
पिता का नाम: सुखीराम
मकान संख्या : 318/3
उम्र : 45 लिंग : पुरुष
फोटो उपलब्ध

301 SFV2330678
निर्वाचक का नाम : सुकृता यादव
पिता का नाम: तेरस राम यादव
मकान संख्या : 318/3
उम्र : 27 लिंग : महिला
फोटो उपलब्ध

302 SFV2537983
निर्वाचक का नाम : ललिता यादव
पिता का नाम: तेरसराम यादव
मकान संख्या : 318/3
उम्र : 25 लिंग : महिला
फोटो उपलब्ध

303 SFV2777373
निर्वाचक का नाम : राज कुमार यादव
पिता का नाम: तेरस राम यादव
मकान संख्या : 318/3
उम्र : 23 लिंग : पुरुष
फोटो उपलब्ध

304 GVJ1211523
निर्वाचक का नाम : ननकीबाई यादव
पति का नाम: मंगलूराम
मकान संख्या : 318/4
उम्र : 67 लिंग : महिला
फोटो उपलब्ध

305 GVJ1211333
निर्वाचक का नाम : राजेश कुमार यादव
पिता का नाम: मंगलूराम
मकान संख्या : 318/4
उम्र : 40 लिंग : पुरुष
फोटो उपलब्ध

306 SFV3072659
निर्वाचक का नाम : लोकेश कुमार यादव
पिता का नाम: राजेश कुमार यादव
मकान संख्या : 318/4
उम्र : 19 लिंग : पुरुष
फोटो उपलब्ध

307 SFV3021649
निर्वाचक का नाम : लक्ष्मीन बाई यादव
पति का नाम: श्यामलाल
मकान संख्या : 319
उम्र : 47 लिंग : महिला
फोटो उपलब्ध

308 MP/016/121/591335
निर्वाचक का नाम : नीराबाई यादव
पति का नाम: श्यामसुन्दर
मकान संख्या : 319
उम्र : 44 लिंग : महिला
फोटो उपलब्ध

309 SFV2538064
निर्वाचक का नाम : अमरीका यादव
पिता का नाम: श्यामलाल यादव
मकान संख्या : 319
उम्र : 24 लिंग : महिला
फोटो उपलब्ध

310 MP/016/121/591339
निर्वाचक का नाम : भूरीबाई यादव
पति का नाम: दाऊराम
मकान संख्या : 320
उम्र : 79 लिंग : महिला
फोटो उपलब्ध

311 SFV2799393
निर्वाचक का नाम : राम कुमारी यादव
पति का नाम: होरीलाल
मकान संख्या : 320
उम्र : 51 लिंग : महिला
फोटो उपलब्ध

312 SFV1732080
निर्वाचक का नाम : मोहन यादव
पिता का नाम: हिचराम यादव
मकान संख्या : 320
उम्र : 47 लिंग : पुरुष
फोटो उपलब्ध

313 MP/016/121/591342
निर्वाचक का नाम : गुड्डु यादव
पिता का नाम: दाऊराम
मकान संख्या : 320
उम्र : 43 लिंग : पुरुष
फोटो उपलब्ध

314 SFV1732072
निर्वाचक का नाम : संतोषी यादव
पति का नाम: मोहन यादव
मकान संख्या : 320
उम्र : 42 लिंग : महिला
फोटो उपलब्ध

315 SFV2782688
निर्वाचक का नाम : जानकी बाई यादव
पति का नाम: राजू कुमार यादव
मकान संख्या : 320
उम्र : 33 लिंग : महिला
फोटो उपलब्ध

316 SFV2782670
निर्वाचक का नाम : राजू कुमार यादव
पिता का नाम: होरी लाल यादव
मकान संख्या : 320
उम्र : 25 लिंग : पुरुष
फोटो उपलब्ध

317 MP/016/121/591344
निर्वाचक का नाम : भुरीबाई यादव
पति का नाम: त्रिभुवन
मकान संख्या : 321
उम्र : 60 लिंग : महिला
फोटो उपलब्ध

318 SFV2537876
निर्वाचक का नाम : अजय कुमार यादव
पिता का नाम: जगतराम यादव
मकान संख्या : 321
उम्र : 32 लिंग : पुरुष
फोटो उपलब्ध

319 SFV2330710
निर्वाचक का नाम : लता यादव
माता का नाम: त्रिभुवन यादव
मकान संख्या : 321
उम्र : 27 लिंग : पुरुष
फोटो उपलब्ध

320 SFV2752137
निर्वाचक का नाम : सरिता दिवाकर
पति का नाम: चेतन दिवाकर
मकान संख्या : 321/14
उम्र : 37 लिंग : महिला
फोटो उपलब्ध

321 SFV2661734
निर्वाचक का नाम : दुर्योधन साहू
पिता का नाम: चमरू राम साहू
मकान संख्या : 322
उम्र : 62 लिंग : पुरुष
फोटो उपलब्ध

322 GVJ1211515
निर्वाचक का नाम : सोनकुंवर साहु
पति का नाम: दुर्योधन
मकान संख्या : 322
उम्र : 52 लिंग : महिला
फोटो उपलब्ध

323 SFV1227057
निर्वाचक का नाम : प्रेमप्रकाश साहु
पिता का नाम: दुर्योधन साहु
मकान संख्या : 322
उम्र : 37 लिंग : पुरुष
फोटो उपलब्ध

324 SFV1732148
निर्वाचक का नाम : दुर्गा साहु
पति का नाम: प्रेम प्रकाश साहु
मकान संख्या : 322
उम्र : 35 लिंग : महिला
फोटो उपलब्ध

325 SFV1894195
निर्वाचक का नाम : शोभाराम साहु
पिता का नाम: पंचराम
मकान संख्या : 323
उम्र : 45 लिंग : पुरुष
फोटो उपलब्ध

326 SFV1043066
निर्वाचक का नाम : शांति बाई साहु
पति का नाम: शोभाराम
मकान संख्या : 323
उम्र : 40 लिंग : महिला
फोटो उपलब्ध

327 SFV3062221
निर्वाचक का नाम : मनीष साहू
पिता का नाम: शोभाराम साहू
मकान संख्या : 323
उम्र : 19 लिंग : पुरुष
फोटो उपलब्ध

328 SFV0308965
निर्वाचक का नाम : पुरुषोत्तम वैष्णव
पिता का नाम: विश्राम दास
मकान संख्या : 325/1
उम्र : 38 लिंग : पुरुष
फोटो उपलब्ध

329 SFV2467884
निर्वाचक का नाम : पुष्पा वैष्णव
पति का नाम: घनश्याम वैष्णव
मकान संख्या : 325/1
उम्र : 38 लिंग : महिला
फोटो उपलब्ध

330 SFV2035970
निर्वाचक का नाम : सन्ध्या वैष्णॅव
पति का नाम: पुरुसोत्तम वैष्णव
मकान संख्या : 325/1
उम्र : 37 लिंग : महिला
फोटो उपलब्ध

331 SFV0611590
निर्वाचक का नाम : निर्मला बाई कर्ष
पति का नाम: परदेशी राम कर्ष
मकान संख्या : 325/1 ख
उम्र : 50 लिंग : महिला
फोटो उपलब्ध

332 SFV0680850
निर्वाचक का नाम : बलदन बाई साहू
पति का नाम: मनहरण साहू
मकान संख्या : 325/2
उम्र : 71 लिंग : महिला
फोटो उपलब्ध

333 SFV1109602
निर्वाचक का नाम : फूलसिंह यादव
पिता का नाम: साधराम यादव
मकान संख्या : 325/2
उम्र : 53 लिंग : पुरुष
फोटो उपलब्ध

334 SFV2036051
निर्वाचक का नाम : फिरिन बाइ यादव
पति का नाम: फुलसिन्ह यादव
मकान संख्या : 325/2
उम्र : 49 लिंग : महिला
फोटो उपलब्ध

335 SFV0611608
निर्वाचक का नाम : रामजी साहू
पिता का नाम: मनहरण साहू
मकान संख्या : 325/2
उम्र : 38 लिंग : पुरुष
फोटो उपलब्ध

336 SFV1499532
निर्वाचक का नाम : सुरेश यादव
पिता का नाम: फूलसिंह यादव
मकान संख्या : 325/2
उम्र : 35 लिंग : पुरुष
फोटो उपलब्ध

337 SFV2063477
निर्वाचक का नाम : भगवती यादव
पति का नाम: बुद्धेश्वर यादव
मकान संख्या : 325/2
उम्र : 33 लिंग : महिला
फोटो उपलब्ध

338 SFV1832369
निर्वाचक का नाम : कृष्ण कुमारी साहू
पति का नाम: रामजी साहू
मकान संख्या : 325/2
उम्र : 32 लिंग : महिला
फोटो उपलब्ध

339 SFV1109610
निर्वाचक का नाम : दुलारी बाई यादव
पति का नाम: महादेव यादव
मकान संख्या : 325/3
उम्र : 41 लिंग : महिला
फोटो उपलब्ध

340 SFV0308981
निर्वाचक का नाम : शत्रुहन लाल यादव
पिता का नाम: बुडगा राम यादव
मकान संख्या : 325/4
उम्र : 43 लिंग : पुरुष
फोटो उपलब्ध

341 SFV0308999
निर्वाचक का नाम : बदराबाई यादव
पति का नाम: शत्रुहन
मकान संख्या : 325/4
उम्र : 42 लिंग : महिला
फोटो उपलब्ध

342 SFV2786648
निर्वाचक का नाम : रामकरण यादव
पिता का नाम: शत्रुहन यादव
मकान संख्या : 325/4
उम्र : 25 लिंग : पुरुष
फोटो उपलब्ध

343 SFV3120698
निर्वाचक का नाम : किरण कुमारी यादव
पिता का नाम: शत्रुहन लाल यादव
मकान संख्या : 325/4
उम्र : 21 लिंग : महिला
फोटो उपलब्ध

344 SFV3120680
निर्वाचक का नाम : रविशंकर यादव
पिता का नाम: शत्रुहन लाल यादव
मकान संख्या : 325/4
उम्र : 19 लिंग : पुरुष
फोटो उपलब्ध

345 SFV1893973
निर्वाचक का नाम : फूलवासन यादव
पति का नाम: रूपसिंह
मकान संख्या : 325/5
उम्र : 57 लिंग : महिला
फोटो उपलब्ध

346 GVJ1210913
निर्वाचक का नाम : रुपसिंह यादव
पिता का नाम: साधराम
मकान संख्या : 325/5
उम्र : 57 लिंग : पुरुष
फोटो उपलब्ध

347 SFV1227065
निर्वाचक का नाम : परमेश्वर प्रसाद यादव
पिता का नाम: रूपसिंह यादव
मकान संख्या : 325/5
उम्र : 38 लिंग : पुरुष
फोटो उपलब्ध

348 SFV1227073
निर्वाचक का नाम : धनेश्वरी यादव
पति का नाम: दुर्गविजय यादव
मकान संख्या : 325/5
उम्र : 35 लिंग : महिला
फोटो उपलब्ध

349 SFV2330652
निर्वाचक का नाम : शुभा यादव
पति का नाम: परमेश्वर यादव
मकान संख्या : 325/5
उम्र : 32 लिंग : महिला
फोटो उपलब्ध

350 SFV2479913
निर्वाचक का नाम : मृत्युंजय सिंह
पिता का नाम: रूप सिंह
मकान संख्या : 325/5
उम्र : 25 लिंग : पुरुष
फोटो उपलब्ध

351 SFV2538205
निर्वाचक का नाम : मंजीत सिंह यादव
पिता का नाम: रूपसिंह यादव
मकान संख्या : 325/5
उम्र : 24 लिंग : पुरुष
फोटो उपलब्ध

352 SFV1227081
निर्वाचक का नाम : बहरता यादव
पिता का नाम: साधराम यादव
मकान संख्या : 325/6
उम्र : 71 लिंग : पुरुष
फोटो उपलब्ध

353 SFV1227099
निर्वाचक का नाम : धनईबाई यादव
पति का नाम: बहरता यादव
मकान संख्या : 325/6
उम्र : 61 लिंग : महिला
फोटो उपलब्ध

354 SFV2280329
निर्वाचक का नाम : शिव कुमारी यादव
पति का नाम: मानचंद यादव
मकान संख्या : 325/6
उम्र : 45 लिंग : महिला
फोटो उपलब्ध

355 SFV2804722
निर्वाचक का नाम : विजय कुमार यादव
पिता का नाम: कृष्णाचंद यादव
मकान संख्या : 325/6
उम्र : 27 लिंग : पुरुष
फोटो उपलब्ध

356 SFV2237782
निर्वाचक का नाम : संजीव यादव
पिता का नाम: रामचंद यादव
मकान संख्या : 325/6
उम्र : 26 लिंग : पुरुष
फोटो उपलब्ध

357 SFV2237808
निर्वाचक का नाम : अनिल यादव
पिता का नाम: रामचंद यादव
मकान संख्या : 325/6
उम्र : 25 लिंग : पुरुष
फोटो उपलब्ध

358 SFV2538015
निर्वाचक का नाम : अजय कुमार यादव
पिता का नाम: कृष्णचंद यादव
मकान संख्या : 325/6
उम्र : 25 लिंग : पुरुष
फोटो उपलब्ध

359 SFV2804789
निर्वाचक का नाम : रूखमणी यादव
पिता का नाम: मानचंद यादव
मकान संख्या : 325/6
उम्र : 25 लिंग : महिला
फोटो उपलब्ध

360 SFV2785483
निर्वाचक का नाम : शिवाती यादव
पिता का नाम: मानचंद यादव
मकान संख्या : 325/6
उम्र : 24 लिंग : महिला
फोटो उपलब्ध

361 SFV2819282
निर्वाचक का नाम : सुरज कुमार यादव
माता का नाम: शिव कुमारी यादव
मकान संख्या : 325/6
उम्र : 20 लिंग : पुरुष
फोटो उपलब्ध

362 SFV2063634
निर्वाचक का नाम : सुनीता बाई साहू
पति का नाम: दुर्गा प्रसाद साहू
मकान संख्या : 328/2
उम्र : 30 लिंग : महिला
फोटो उपलब्ध

363 SFV1731975
निर्वाचक का नाम : हीरा दिवाकर
पिता का नाम: परसराम दिवाकर
मकान संख्या : 329
उम्र : 30 लिंग : पुरुष
फोटो उपलब्ध

364 SFV2063535
निर्वाचक का नाम : बबीता मनहर
पिता का नाम: मालिकराम मनहर
मकान संख्या : 329/4
उम्र : 34 लिंग : महिला
फोटो उपलब्ध

365 SFV2936490
निर्वाचक का नाम : वंदना कुमारी दिवाकर
पति का नाम: हीरा दिवाकर
मकान संख्या : 329/14
उम्र : 27 लिंग : महिला
फोटो उपलब्ध

366 SFV2675353
निर्वाचक का नाम : रत्ना मनहर
पति का नाम: कामेश मनहर
मकान संख्या : 329/14क
उम्र : 25 लिंग : महिला
फोटो उपलब्ध

367 SFV2538007
निर्वाचक का नाम : सुधीर कुमार मनहर
पिता का नाम: मालिकराम मनहर
मकान संख्या : 329/14/क
उम्र : 27 लिंग : पुरुष
फोटो उपलब्ध

368 SFV2330744
निर्वाचक का नाम : निशा मनहर
पिता का नाम: बी एल मनहर
मकान संख्या : 329/14/KH
उम्र : 34 लिंग : महिला
फोटो उपलब्ध

369 SFV2063493
निर्वाचक का नाम : गंगोत्री मनहर
पति का नाम: मालिकराम मनहर
मकान संख्या : 329/14क
उम्र : 56 लिंग : महिला
फोटो उपलब्ध

370 SFV2063519
निर्वाचक का नाम : कामेश मनहर
पिता का नाम: मालिकराम मनहर
मकान संख्या : 329/14क
उम्र : 30 लिंग : पुरुष
फोटो उपलब्ध

371 SFV2212504
निर्वाचक का नाम : पीताम्बरी मनहर
पति का नाम: बहोरिक लाल मनहर
मकान संख्या : 329/14/ख
उम्र : 57 लिंग : महिला
फोटो उपलब्ध

372 SFV2212520
निर्वाचक का नाम : निलेश्वरी मनहर
पति का नाम: प्रवीण कुमार मनहर
मकान संख्या : 329/14/ख
उम्र : 37 लिंग : महिला
फोटो उपलब्ध

373 SFV2212512
निर्वाचक का नाम : प्रवीण कुमार मनहर
पिता का नाम: बहोरिक लाल मनहर
मकान संख्या : 329/14/ख
उम्र : 37 लिंग : पुरुष
फोटो उपलब्ध

374 SFV1109669
निर्वाचक का नाम : धोबीराम मधुकर
पिता का नाम: गंगाराम मधुकर
मकान संख्या : ३१५ क
उम्र : 71 लिंग : पुरुष
फोटो उपलब्ध

375 SFV0309070
निर्वाचक का नाम : दरसमति साहू
पति का नाम: खूबूराम साहू
मकान संख्या : ३२२
उम्र : 63 लिंग : महिला
फोटो उपलब्ध

376 SFV1109677
निर्वाचक का नाम : रमाबाई मधुकर
पति का नाम: धोबीराम मधुकर
मकान संख्या : ३१५ क
उम्र : 61 लिंग : महिला
फोटो उपलब्ध

377 MP/016/121/591310
निर्वाचक का नाम : राधेश्याम भाट
पिता का नाम: टेसन भाट
मकान संख्या : ३०८
उम्र : 58 लिंग : पुरुष
फोटो उपलब्ध

378 SFV1109644
निर्वाचक का नाम : रथमति मधुकर
पति का नाम: शोभितराम मधुकर
मकान संख्या : ३१५
उम्र : 56 लिंग : महिला
फोटो उपलब्ध

379 SFV1109685
निर्वाचक का नाम : प्रदीप मधुकर
पिता का नाम: धोबीराम मधुकर
मकान संख्या : ३१५ ख
उम्र : 40 लिंग : पुरुष
फोटो उपलब्ध

380 SFV1766450
निर्वाचक का नाम : राजेश मधुकर
पिता का नाम: शोभितराम मधुकर
मकान संख्या : ३१५
उम्र : 39 लिंग : पुरुष
फोटो उपलब्ध

381 SFV0309096
निर्वाचक का नाम : मोहन कुमार साहू
पिता का नाम: खूबूराम साहू
मकान संख्या : ३२२
उम्र : 37 लिंग : पुरुष
फोटो उपलब्ध

382 SFV0309088
निर्वाचक का नाम : अनिता साहू
पिता का नाम: राजकुमार साहू
मकान संख्या : ३२२
उम्र : 37 लिंग : महिला
फोटो उपलब्ध

383 SFV1109628
निर्वाचक का नाम : पुरुषोत्तम सिंह
पिता का नाम: सोनाऊ राम
मकान संख्या : ३०७
उम्र : 37 लिंग : पुरुष
फोटो उपलब्ध

384 SFV0309021
निर्वाचक का नाम : दामिनी भाट
पति का नाम: विजय भाट
मकान संख्या : ३०८
उम्र : 36 लिंग : महिला
फोटो उपलब्ध

385 SFV0309104
निर्वाचक का नाम : श्यामलाल साहू
पिता का नाम: दुर्योधन साहू
मकान संख्या : ३२२
उम्र : 36 लिंग : पुरुष
फोटो उपलब्ध

386 SFV1109727
निर्वाचक का नाम : राजकुमार साहू
पिता का नाम: खूबूराम साहू
मकान संख्या : ३२२
उम्र : 36 लिंग : पुरुष
फोटो उपलब्ध

387 SFV1109636
निर्वाचक का नाम : राजू भाट
पिता का नाम: दरसू भाट
मकान संख्या : ३०९
उम्र : 34 लिंग : पुरुष
फोटो उपलब्ध

388 SFV0309112
निर्वाचक का नाम : रूगूराम साहू
पिता का नाम: बुद्धुराम साहू
मकान संख्या : ३२२ / ३
उम्र : 45 लिंग : पुरुष
फोटो उपलब्ध

389 SFV0309120
निर्वाचक का नाम : जानकीबाई साहू
पति का नाम: रूगूराम साहू
मकान संख्या : ३२३ / ३
उम्र : 42 लिंग : महिला
फोटो उपलब्ध

390 SFV0309062
निर्वाचक का नाम : चैतन दिवाकर
पिता का नाम: परसराम दिवाकर
मकान संख्या : ३२१ / १४
उम्र : 39 लिंग : पुरुष
फोटो उपलब्ध

391 SFV0309146
निर्वाचक का नाम : लक्ष्मण साहू
पिता का नाम: बुद्धुराम साहू
मकान संख्या : ३२५ / ३
उम्र : 39 लिंग : पुरुष
फोटो उपलब्ध

392 SFV0309161
निर्वाचक का नाम : बुद्धेश्वर यादव
पिता का नाम: रूपसिंह यादव
मकान संख्या : ३२५ / ५
उम्र : 38 लिंग : पुरुष
फोटो उपलब्ध

393 SFV1227107
निर्वाचक का नाम : श्यामलाल दिवाकर
पिता का नाम: नम्मूराम दिवाकर
मकान संख्या : ३२१ / १३
उम्र : 37 लिंग : पुरुष
फोटो उपलब्ध

394 SFV0309138
निर्वाचक का नाम : दुर्गा साहू
पिता का नाम: बुद्धुराम साहू
मकान संख्या : ३२४ / ३
उम्र : 36 लिंग : पुरुष
फोटो उपलब्ध

395 SFV1043074
निर्वाचक का नाम : संतोषीबाई यादव
पति का नाम: राजेश कुमार यादव
मकान संख्या : ३१८ / ४
उम्र : 36 लिंग : महिला
फोटो उपलब्ध

396 SFV2903615
निर्वाचक का नाम : कश्मिर खुटे
पिता का नाम: कुसुवा
मकान संख्या : 172
उम्र : 42 लिंग : पुरुष
फोटो उपलब्ध

397 SFV1043199
निर्वाचक का नाम : कलिन्द्रीवाई खुटे
पति का नाम: भागीरथी खुंटै
मकान संख्या : 179
उम्र : 66 लिंग : महिला
फोटो उपलब्ध

398 SFV2280345
निर्वाचक का नाम : मीना कुर्रे
पति का नाम: मनीष कुर्रे
मकान संख्या : 188
उम्र : 26 लिंग : महिला
फोटो उपलब्ध

399 SFV2280352
निर्वाचक का नाम : सुनीता साहू
पति का नाम: दिनेश कुमार साहू
मकान संख्या : 194ख
उम्र : 36 लिंग : महिला
फोटो उपलब्ध

400 SFV2035871
निर्वाचक का नाम : दशोदा मनहर
पति का नाम: बजरंग मनहर
मकान संख्या : 207
उम्र : 46 लिंग : महिला
फोटो उपलब्ध

401 SFV2330827
निर्वाचक का नाम : अर्चना मनहर
पिता का नाम: भोज राम मनहर
मकान संख्या : 208
उम्र : 29 लिंग : महिला
फोटो उपलब्ध

402 SFV2280360
निर्वाचक का नाम : मोंगरा बाई मनहर
पति का नाम: सोनी मनहर
मकान संख्या : 208
उम्र : 26 लिंग : महिला
फोटो उपलब्ध

403 SFV2280386
निर्वाचक का नाम : विजेंद्र कुमार जाटवर
पिता का नाम: कृष्ण लाल जाट वर
मकान संख्या : 220
उम्र : 26 लिंग : पुरुष
फोटो उपलब्ध

404 SFV1275148
निर्वाचक का नाम : हीरालाल मनहर
पिता का नाम: तीजराम मनहर
मकान संख्या : 237/क
उम्र : 75 लिंग : पुरुष
फोटो उपलब्ध

405 SFV2280394
निर्वाचक का नाम : शिवा भट्ट
पिता का नाम: तिजराम भट्ट
मकान संख्या : 252/1
उम्र : 28 लिंग : पुरुष
फोटो उपलब्ध

406 SFV2280402
निर्वाचक का नाम : पूर्णिमा खूंटे
पति का नाम: दिलहरण खूंटे
मकान संख्या : 255
उम्र : 26 लिंग : महिला
फोटो उपलब्ध

407 SFV2743573
निर्वाचक का नाम : साहिल कुमार बंजारे
पिता का नाम: नर्मदा प्रसाद बंजारे
मकान संख्या : 306
उम्र : 21 लिंग : पुरुष
फोटो उपलब्ध

408 SFV1227115
निर्वाचक का नाम : कृष्णाचंद यादव
पिता का नाम: बहरताराम यादव
मकान संख्या : 325/6
उम्र : 52 लिंग : पुरुष
फोटो उपलब्ध

409 SFV1227123
निर्वाचक का नाम : मानचंद्र यादव
पिता का नाम: बहरताराम यादव
मकान संख्या : 325/6
उम्र : 44 लिंग : पुरुष
फोटो उपलब्ध

410 SFV1269307
निर्वाचक का नाम : रामचंद्र यादव
पिता का नाम: बहरताराम यादव
मकान संख्या : 325/6
उम्र : 42 लिंग : पुरुष
फोटो उपलब्ध

411 SFV1227131
निर्वाचक का नाम : जानकी यादव
पति का नाम: कृष्णाचंद यादव
मकान संख्या : 325/6
उम्र : 41 लिंग : महिला
फोटो उपलब्ध

412 SFV1490887
निर्वाचक का नाम : केराबाई यादव
पति का नाम: रामचन्द्र यादव
मकान संख्या : 325/6
उम्र : 40 लिंग : महिला
फोटो उपलब्ध

413 SFV0309195
निर्वाचक का नाम : कुमारीबाई भाट
पति का नाम: निरथ
मकान संख्या : 325/8
उम्र : 57 लिंग : महिला
फोटो उपलब्ध

414 SFV1227149
निर्वाचक का नाम : करण भाट
पिता का नाम: निरथ भाट
मकान संख्या : 325/8
उम्र : 36 लिंग : पुरुष
फोटो उपलब्ध

415 SFV1043082
निर्वाचक का नाम : उमेंदराम खुटे
पिता का नाम: बउधाराम खुटे
मकान संख्या : 326/3
उम्र : 58 लिंग : पुरुष
फोटो उपलब्ध

416 SFV2212371
निर्वाचक का नाम : अमर नाथ
पिता का नाम: उमेंद राम
मकान संख्या : 326/3
उम्र : 27 लिंग : पुरुष
फोटो उपलब्ध

417 SFV1043090
निर्वाचक का नाम : कृष्णा खुटे
पिता का नाम: रामलाल खुटे
मकान संख्या : 327/1
उम्र : 70 लिंग : पुरुष
फोटो उपलब्ध

418 SFV0309203
निर्वाचक का नाम : लक्ष्मी बाई खुटे
पति का नाम: कृष्णा खुटे
मकान संख्या : 327/1
उम्र : 69 लिंग : महिला
फोटो उपलब्ध

419 MP/016/121/591357
निर्वाचक का नाम : मदनलाल खुटे
पिता का नाम: बंशीलाल
मकान संख्या : 327/2
उम्र : 47 लिंग : पुरुष
फोटो उपलब्ध

420 GVJ1211382
निर्वाचक का नाम : संजयकुमार खुटे
पिता का नाम: बंशीलाल
मकान संख्या : 327/2
उम्र : 38 लिंग : पुरुष
फोटो उपलब्ध

421 GVJ1212646
निर्वाचक का नाम : अकतीबाई खुटे
पति का नाम: उमेंदराम
मकान संख्या : 327/3
उम्र : 54 लिंग : महिला
फोटो उपलब्ध

422 MP/016/121/591358
निर्वाचक का नाम : सूरीतराम खुटे
पिता का नाम: रामलाल
मकान संख्या : 328/1
उम्र : 62 लिंग : पुरुष
फोटो उपलब्ध

423 MP/016/121/591359
निर्वाचक का नाम : रामबाई खुटे
पति का नाम: सूरीतराम
मकान संख्या : 328/1
उम्र : 57 लिंग : महिला
फोटो उपलब्ध

424 GVJ1212760
निर्वाचक का नाम : कैलाश कुमार खुंटे
पिता का नाम: सूरित राम खुंटे
मकान संख्या : 328/1
उम्र : 40 लिंग : पुरुष
फोटो उपलब्ध

425 SFV2801249
निर्वाचक का नाम : निशा खुंटे
पिता का नाम: सूरित राम खुंटे
मकान संख्या : 328/1
उम्र : 23 लिंग : महिला
फोटो उपलब्ध

426 SFV0611624
निर्वाचक का नाम : रामप्रताप वैष्णव
अन्य: बाबूदास
मकान संख्या : 328/02
उम्र : 49 लिंग : पुरुष
फोटो उपलब्ध

427 SFV1043108
निर्वाचक का नाम : नर्मदा बाई वैष्णव
पति का नाम: रामप्रताप वैष्णव
मकान संख्या : 328/02
उम्र : 44 लिंग : महिला
फोटो उपलब्ध

428 MP/016/121/591360
निर्वाचक का नाम : रामधन वैष्णव
पिता का नाम: रोहनदास
मकान संख्या : 328/2
उम्र : 43 लिंग : पुरुष
फोटो उपलब्ध

429 SFV2677433
निर्वाचक का नाम : मौसमी वैष्णव
पति का नाम: पृथ्वीकांत वैष्णव
मकान संख्या : 328/2
उम्र : 33 लिंग : महिला
फोटो उपलब्ध

430 SFV2330645
निर्वाचक का नाम : हेम बाई वैष्णव
पति का नाम: रामधन वैष्णव
मकान संख्या : 328/2
उम्र : 30 लिंग : महिला
फोटो उपलब्ध

431 SFV2537918
निर्वाचक का नाम : दिव्यकांत वैष्णव
पिता का नाम: रामप्रताप वैष्णव
मकान संख्या : 328/2
उम्र : 27 लिंग : पुरुष
फोटो उपलब्ध

432 SFV2538049
निर्वाचक का नाम : पृथ्वीकांत वैष्णव
पिता का नाम: रामप्रताप वैष्णव
मकान संख्या : 328/2
उम्र : 24 लिंग : पुरुष
फोटो उपलब्ध

433 SFV1894138
निर्वाचक का नाम : बुद्धुराम साहु
पिता का नाम: सुखराम
मकान संख्या : 328/3
उम्र : 87 लिंग : पुरुष
फोटो उपलब्ध

434 SFV1227156
निर्वाचक का नाम : चूडामणि साहू
पिता का नाम: रूंगूराम साहू
मकान संख्या : 328/3
उम्र : 35 लिंग : पुरुष
फोटो उपलब्ध

435 SFV2063659
निर्वाचक का नाम : चम्पा बाई साहू
पति का नाम: चुडामणी साहू
मकान संख्या : 328/3
उम्र : 31 लिंग : महिला
फोटो उपलब्ध

436 SFV2728657
निर्वाचक का नाम : श्रीकुमारी बंजारे
पति का नाम: कौशल कुमार बंजारे
मकान संख्या : 329
उम्र : 27 लिंग : महिला
फोटो उपलब्ध

437 SFV2126019
निर्वाचक का नाम : पुनीराम जांगडे
पिता का नाम: घसिया राम जांगडे
मकान संख्या : 329/1 घ
उम्र : 28 लिंग : पुरुष
फोटो उपलब्ध

438 SFV3123874
निर्वाचक का नाम : बनस बाई खूंटे
पति का नाम: बेदराम खूंटे
मकान संख्या : 329/2
उम्र : 53 लिंग : महिला
फोटो उपलब्ध

439 SFV2585487
निर्वाचक का नाम : महेंद्र कुमार खुंटे
माता का नाम: बनस बाई खुंटे
मकान संख्या : 329/2
उम्र : 25 लिंग : पुरुष
फोटो उपलब्ध

440 GVJ1211481
निर्वाचक का नाम : जानकीबाई खुटे
पति का नाम: टीकाराम
मकान संख्या : 329/3
उम्र : 67 लिंग : महिला
फोटो उपलब्ध

441 SFV1951482
निर्वाचक का नाम : पवन जांगडे
पिता का नाम: घसियाराम जांगडे
मकान संख्या : 329/3
उम्र : 33 लिंग : पुरुष
फोटो उपलब्ध

442 SFV2665248
निर्वाचक का नाम : पूनम जांगडे
पति का नाम: पवन कुमार जांगडे
मकान संख्या : 329/3
उम्र : 26 लिंग : महिला
फोटो उपलब्ध

443 MP/016/121/591369
निर्वाचक का नाम : मोहनबाई जाखर
पति का नाम: घसिंयाराम
मकान संख्या : 329/8
उम्र : 57 लिंग : महिला
फोटो उपलब्ध

444 SFV1951359
निर्वाचक का नाम : इतवारी मनहर
पिता का नाम: रामनाथ मनहर
मकान संख्या : 329/9
उम्र : 56 लिंग : पुरुष
फोटो उपलब्ध

445 SFV3054608
निर्वाचक का नाम : भूरी बाई मनहर
पति का नाम: इतवारी मनहर
मकान संख्या : 329/9
उम्र : 53 लिंग : महिला
फोटो उपलब्ध

446 SFV1893767
निर्वाचक का नाम : मनबोध नवरंग
पिता का नाम: जोहित
मकान संख्या : 329/9
उम्र : 52 लिंग : पुरुष
फोटो उपलब्ध

447 SFV1893734
निर्वाचक का नाम : तिहारिनबाई नवरंग
पति का नाम: मनबोध
मकान संख्या : 329/9
उम्र : 49 लिंग : महिला
फोटो उपलब्ध

448 SFV1893742
निर्वाचक का नाम : श्यामकुमार नवरंग
पिता का नाम: मनबोध
मकान संख्या : 329/9
उम्र : 35 लिंग : पुरुष
फोटो उपलब्ध

449 SFV1951342
निर्वाचक का नाम : विक्की मनहर
पिता का नाम: इतवारी मनहर
मकान संख्या : 329/9
उम्र : 33 लिंग : पुरुष
फोटो उपलब्ध

450 SFV1951334
निर्वाचक का नाम : रेखा मनहर
पति का नाम: विक्की मनहर
मकान संख्या : 329/9
उम्र : 30 लिंग : महिला
फोटो उपलब्ध

451 SFV3131208
निर्वाचक का नाम : सत्यावती नवरंग
पति का नाम: सुनील नवरंग
मकान संख्या : 329/9
उम्र : 30 लिंग : महिला
फोटो उपलब्ध

452 SFV2626364
निर्वाचक का नाम : अनिल कुमार नवरंग
पिता का नाम: मनबोध नवरंग
मकान संख्या : 329/9
उम्र : 29 लिंग : पुरुष
फोटो उपलब्ध

453 SFV3131190
निर्वाचक का नाम : सुनील नवरंग
पिता का नाम: मनबोध नवरंग
मकान संख्या : 329/9
उम्र : 26 लिंग : पुरुष
फोटो उपलब्ध

454 SFV2626273
निर्वाचक का नाम : सविता नवरंग
पति का नाम: अनिल कुमार नवरंग
मकान संख्या : 329/9
उम्र : 25 लिंग : महिला
फोटो उपलब्ध

455 SFV2803542
निर्वाचक का नाम : अर्जुन मनहर
पिता का नाम: इतवारी मनहर
मकान संख्या : 329/9
उम्र : 25 लिंग : पुरुष
फोटो उपलब्ध

456 MP/016/121/591372
निर्वाचक का नाम : परदेशी लहरे
पिता का नाम: दरसराम
मकान संख्या : 329/10
उम्र : 45 लिंग : पुरुष
फोटो उपलब्ध

457 SFV1227164
निर्वाचक का नाम : पुष्पा खाण्डे
पति का नाम: परदेशी खाण्डे
मकान संख्या : 329/10
उम्र : 44 लिंग : महिला
फोटो उपलब्ध

458 SFV1889906
निर्वाचक का नाम : तरुनकुमार खुटे
पिता का नाम: छेडूराम
मकान संख्या : 329/11
उम्र : 43 लिंग : पुरुष
फोटो उपलब्ध

459 SFV1889898
निर्वाचक का नाम : रामकुमार खुटे
पिता का नाम: छेडूराम
मकान संख्या : 329/11
उम्र : 41 लिंग : पुरुष
फोटो उपलब्ध

460 SFV1889880
निर्वाचक का नाम : रमशिला खुटे
पति का नाम: लरुणकुमार
मकान संख्या : 329/11
उम्र : 40 लिंग : महिला
फोटो उपलब्ध

461 SFV1889872
निर्वाचक का नाम : कमलेश बाई खुटे
पति का नाम: रामकुमार
मकान संख्या : 329/11
उम्र : 38 लिंग : महिला
फोटो उपलब्ध

462 SFV2819316
निर्वाचक का नाम : चंद्रशेखर खुंटे
पिता का नाम: तरुण कुमार खुंटे
मकान संख्या : 329/11
उम्र : 20 लिंग : पुरुष
फोटो उपलब्ध

463 SFV2470458
निर्वाचक का नाम : कमल कुमार
पिता का नाम: अर्जुन लाल
मकान संख्या : 329/11क
उम्र : 26 लिंग : पुरुष
फोटो उपलब्ध

464 SFV2751444
निर्वाचक का नाम : सरिता साह
पति का नाम: कमल कुमार
मकान संख्या : 329/11के
उम्र : 24 लिंग : महिला
फोटो उपलब्ध

465 SFV2958510
निर्वाचक का नाम : कमलेश्वरी
पिता का नाम: अर्जुन लाल मनहर
मकान संख्या : 329/11 क
उम्र : 20 लिंग : महिला
फोटो उपलब्ध

466 SFV0309211
निर्वाचक का नाम : सोनकुवर मनहर
पति का नाम: सखराम
मकान संख्या : 329/11क
उम्र : 75 लिंग : महिला
फोटो उपलब्ध

467 SFV1893643
निर्वाचक का नाम : जुगुतराम खुंटे
पिता का नाम: आनंदराम खुंटे
मकान संख्या : 329/11ग
उम्र : 71 लिंग : पुरुष
फोटो उपलब्ध

468 SFV1275171
निर्वाचक का नाम : घसियाराम जागडे
पिता का नाम: रामलाल जागडे
मकान संख्या : 329/11घ
उम्र : 65 लिंग : पुरुष
फोटो उपलब्ध

469 SFV1275189
निर्वाचक का नाम : खीखबाई जांगडे
पति का नाम: घसियाराम जागडे
मकान संख्या : 329/11घ
उम्र : 60 लिंग : महिला
फोटो उपलब्ध

470 SFV0309229
निर्वाचक का नाम : कलामति मनहर
पति का नाम: अर्जुन लाल
मकान संख्या : 329/11क
उम्र : 52 लिंग : महिला
फोटो उपलब्ध

471 SFV1227172
निर्वाचक का नाम : रमाबाई महिलांगे
पति का नाम: अशोक कुमार महिलांगे
मकान संख्या : 329/11क
उम्र : 41 लिंग : महिला
फोटो उपलब्ध

472 GVJ1212836
निर्वाचक का नाम : रथबाई खुटे
पति का नाम: कश्मीर
मकान संख्या : 329/11 ग
उम्र : 40 लिंग : महिला
फोटो उपलब्ध

473 SFV1275197
निर्वाचक का नाम : देवराम जांगडे
पिता का नाम: घसियाराम जागडे
मकान संख्या : 329/11घ
उम्र : 37 लिंग : पुरुष
फोटो उपलब्ध

474 MP/016/121/591374
निर्वाचक का नाम : रामायणदास दिवाकर
पिता का नाम: बेदराम
मकान संख्या : 329/12
उम्र : 75 लिंग : पुरुष
फोटो उपलब्ध

475 MP/016/121/591375
निर्वाचक का नाम : सोनबाई दिवाकर
पति का नाम: रामायणदास
मकान संख्या : 329/12
उम्र : 65 लिंग : महिला
फोटो उपलब्ध

476 GVJ1211093
निर्वाचक का नाम : रेशमलाल दिवाकर
पिता का नाम: रामायणदास
मकान संख्या : 329/12
उम्र : 44 लिंग : पुरुष
फोटो उपलब्ध

477 GVJ1211101
निर्वाचक का नाम : खुलनबाई दिवाकर
पति का नाम: रेशमलाल
मकान संख्या : 329/12
उम्र : 39 लिंग : महिला
फोटो उपलब्ध

478 SFV1951433
निर्वाचक का नाम : सुनिता जांगडे
पति का नाम: देवराम जांगडे
मकान संख्या : 329/12
उम्र : 33 लिंग : महिला
फोटो उपलब्ध

479 SFV2665834
निर्वाचक का नाम : विपिन कुमार खुंटे
पिता का नाम: शिवचरण खुंटे
मकान संख्या : 329/12
उम्र : 23 लिंग : पुरुष
फोटो उपलब्ध

480 SFV2815405
निर्वाचक का नाम : राजेंद्र कुमार खुंटे
पिता का नाम: शिवचरण खुंटे
मकान संख्या : 329/12
उम्र : 20 लिंग : पुरुष
फोटो उपलब्ध

481 SFV1893635
निर्वाचक का नाम : जवाबाई दिवाकर
पति का नाम: नम्मुराम
मकान संख्या : 329/13
उम्र : 67 लिंग : महिला
फोटो उपलब्ध

482 GVJ1211085
निर्वाचक का नाम : तेरसराम दिवाकर
पिता का नाम: नम्मुराम
मकान संख्या : 329/13
उम्र : 49 लिंग : पुरुष
फोटो उपलब्ध

483 SFV0309237
निर्वाचक का नाम : नीताबाई दिवाकर
पति का नाम: तेरसरास
मकान संख्या : 329/13
उम्र : 48 लिंग : महिला
फोटो उपलब्ध

484 MP/016/121/591376
निर्वाचक का नाम : कातिकराम दिवाकर
पिता का नाम: नम्मूराम
मकान संख्या : 329/13
उम्र : 47 लिंग : पुरुष
फोटो उपलब्ध

485 SFV1227180
निर्वाचक का नाम : वर्षा बाई दिवाकर
पति का नाम: कार्तिकाराम दिवाकर
मकान संख्या : 329/13
उम्र : 39 लिंग : महिला
फोटो उपलब्ध

486 GVJ1211499
निर्वाचक का नाम : प्रेमलाल दिवाकर
पिता का नाम: नम्मूराम
मकान संख्या : 329/13
उम्र : 38 लिंग : पुरुष
फोटो उपलब्ध

487 SFV2802817
निर्वाचक का नाम : सविता दिवाकर
पति का नाम: महेंद्र दिवाकर
मकान संख्या : 329/13
उम्र : 29 लिंग : महिला
फोटो उपलब्ध

488 SFV2036143
निर्वाचक का नाम : महेंद्र दिवाकर
पिता का नाम: तेरस राम दिवाकर
मकान संख्या : 329/13
उम्र : 28 लिंग : पुरुष
फोटो उपलब्ध

489 SFV2803658
निर्वाचक का नाम : भारती दिवाकर
पिता का नाम: तेरस राम दिवाकर
मकान संख्या : 329/13
उम्र : 26 लिंग : महिला
फोटो उपलब्ध

490 SFV2939460
निर्वाचक का नाम : राधा दिवाकर
पति का नाम: श्यामलाल दिवाकर
मकान संख्या : 329/13
उम्र : 26 लिंग : महिला
फोटो उपलब्ध

491 SFV2538114
निर्वाचक का नाम : हेमंत कुमार दिवाकर
पिता का नाम: तेरसराम दिवाकर
मकान संख्या : 329/13
उम्र : 24 लिंग : पुरुष
फोटो उपलब्ध

492 SFV2803690
निर्वाचक का नाम : राजू कुमार दिवाकर
पिता का नाम: कार्तिक राम दिवाकर
मकान संख्या : 329/13
उम्र : 24 लिंग : पुरुष
फोटो उपलब्ध

493 SFV2802791
निर्वाचक का नाम : रोशनी दिवाकर
पति का नाम: हेमंत कुमार दिवाकर
मकान संख्या : 329/13
उम्र : 22 लिंग : महिला
फोटो उपलब्ध

494 SFV2803674
निर्वाचक का नाम : गुंजा दिवाकर
पिता का नाम: तेरस राम दिवाकर
मकान संख्या : 329/13
उम्र : 21 लिंग : महिला
फोटो उपलब्ध

495 SFV1893627
निर्वाचक का नाम : सावनमति दिवाकर
पति का नाम: उदेराम
मकान संख्या : 329/14
उम्र : 72 लिंग : महिला
फोटो उपलब्ध

496 MP/016/121/591377
निर्वाचक का नाम : परसराम दिवाकर
पिता का नाम: रामायणदास
मकान संख्या : 329/14
उम्र : 57 लिंग : पुरुष
फोटो उपलब्ध

497 SFV1043124
निर्वाचक का नाम : शांतिबाई दिवाकर
पति का नाम: परसराम दिवाकर
मकान संख्या : 329/14
उम्र : 56 लिंग : महिला
फोटो उपलब्ध

498 SFV2958502
निर्वाचक का नाम : साक्षी खुंटे
पिता का नाम: कामता प्रसाद खुंटे
मकान संख्या : 329/14
उम्र : 20 लिंग : महिला
फोटो उपलब्ध

499 SFV2326395
निर्वाचक का नाम : संतोष जांगडे
पिता का नाम: मंगल जांगडे
मकान संख्या : 329/14K
उम्र : 45 लिंग : पुरुष
फोटो उपलब्ध

500 SFV2326411
निर्वाचक का नाम : कुंती बाई जांगडे
पति का नाम: संतोष जांगडे
मकान संख्या : 329/14K
उम्र : 37 लिंग : महिला
फोटो उपलब्ध

501 SFV2330603
निर्वाचक का नाम : सुलोचना कुमारी खुंटे
पति का नाम: नवल किशोर खुंटे
मकान संख्या : 329/14K
उम्र : 29 लिंग : महिला
फोटो उपलब्ध

502 SFV2686301
निर्वाचक का नाम : सुनील कुमार खूंटे
पिता का नाम: कामता प्रसाद खूंटे
मकान संख्या : 329/14क
उम्र : 21 लिंग : पुरुष
फोटो उपलब्ध

503 SFV1893684
निर्वाचक का नाम : सोनसाय खुटे
पिता का नाम: रामभरोश
मकान संख्या : 329/14क
उम्र : 69 लिंग : पुरुष
फोटो उपलब्ध

504 SFV0309245
निर्वाचक का नाम : रेशम बाई खुटे
पति का नाम: सोनसाय
मकान संख्या : 329/14क
उम्र : 65 लिंग : महिला
फोटो उपलब्ध

505 SFV1893783
निर्वाचक का नाम : कामताप्रसाद खुटे
पिता का नाम: सोनसाय
मकान संख्या : 329/14क
उम्र : 40 लिंग : पुरुष
फोटो उपलब्ध

506 SFV2280436
निर्वाचक का नाम : नवल किशोर खुंटे
पिता का नाम: सोनसाय खुंटे
मकान संख्या : 329/14 क
उम्र : 39 लिंग : पुरुष
फोटो उपलब्ध

507 SFV1227198
निर्वाचक का नाम : महादेव बंजारे
पिता का नाम: बल्दूराम बंजारे
मकान संख्या : 329/15
उम्र : 50 लिंग : पुरुष
फोटो उपलब्ध

508 SFV1227206
निर्वाचक का नाम : बुधवाराबाई बंजारे
पति का नाम: महादेव बंजारे
मकान संख्या : 329/15
उम्र : 48 लिंग : महिला
फोटो उपलब्ध

509 MP/016/121/591124
निर्वाचक का नाम : नेतराम मनहर
पिता का नाम: रेशमलाल
मकान संख्या : 329/17
उम्र : 55 लिंग : पुरुष
फोटो उपलब्ध

510 MP/016/121/591125
निर्वाचक का नाम : समारिनबाई मनहर
पति का नाम: नेतराम
मकान संख्या : 329/17
उम्र : 47 लिंग : महिला
फोटो उपलब्ध

511 SFV2036010
निर्वाचक का नाम : अनिता मनहर
पति का नाम: मनोज कुमार मनहर
मकान संख्या : 329/17
उम्र : 37 लिंग : महिला
फोटो उपलब्ध

512 SFV1227214
निर्वाचक का नाम : मनोज मनहर
पिता का नाम: नेतराम मनहर
मकान संख्या : 329/17
उम्र : 35 लिंग : पुरुष
फोटो उपलब्ध

513 SFV1499615
निर्वाचक का नाम : करन दिवाकर
पिता का नाम: मिठ्ठूलाल दिवाकर
मकान संख्या : 329/18
उम्र : 40 लिंग : पुरुष
फोटो उपलब्ध

514 SFV1499623
निर्वाचक का नाम : सरला देवी दिवाकर
पति का नाम: करन दिवाकर दिवाकर
मकान संख्या : 329/18
उम्र : 37 लिंग : महिला
फोटो उपलब्ध

515 SFV1894062
निर्वाचक का नाम : गनेशराम कर्ष
पिता का नाम: चन्दराम
मकान संख्या : 330
उम्र : 59 लिंग : पुरुष
फोटो उपलब्ध

516 SFV1667922
निर्वाचक का नाम : महेश्वरी कर्ष
पिता का नाम: गनेश राम कर्ष
मकान संख्या : 330
उम्र : 38 लिंग : महिला
फोटो उपलब्ध

517 SFV2036119
निर्वाचक का नाम : प्रेमलाल कर्ष
पिता का नाम: गनेश राम कर्ष
मकान संख्या : 330
उम्र : 30 लिंग : पुरुष
फोटो उपलब्ध

518 SFV1951276
निर्वाचक का नाम : गंगाराम मनहर
पिता का नाम: अवधराम मनहर
मकान संख्या : 331
उम्र : 73 लिंग : पुरुष
फोटो उपलब्ध

519 SFV1951284
निर्वाचक का नाम : कमलाबाइ मनहर
पति का नाम: गंगाराम मनहर
मकान संख्या : 331
उम्र : 66 लिंग : महिला
फोटो उपलब्ध

520 SFV1951300
निर्वाचक का नाम : फीरबाइ मनहर
पति का नाम: विजयकुमार मनहर
मकान संख्या : 331
उम्र : 36 लिंग : महिला
फोटो उपलब्ध

521 SFV2280444
निर्वाचक का नाम : धनेश्वरी बाई मनहर
पिता का नाम: आजाद राम मनहर
मकान संख्या : 331
उम्र : 34 लिंग : महिला
फोटो उपलब्ध

522 SFV1951318
निर्वाचक का नाम : आजादराम मनहर
पिता का नाम: गंगाराम मनहर
मकान संख्या : 331
उम्र : 32 लिंग : पुरुष
फोटो उपलब्ध

523 SFV1951292
निर्वाचक का नाम : विजय कुमार मनहर
पिता का नाम: गंगाराम मनहर
मकान संख्या : 331
उम्र : 31 लिंग : पुरुष
फोटो उपलब्ध

524 SFV1951326
निर्वाचक का नाम : जैलसिंह मनहर
पिता का नाम: गंगाराम मनहर
मकान संख्या : 331
उम्र : 30 लिंग : पुरुष
फोटो उपलब्ध

525 SFV2777761
निर्वाचक का नाम : मंदाकिनी मनहर
पिता का नाम: गंगा राम मनहर
मकान संख्या : 331
उम्र : 21 लिंग : महिला
फोटो उपलब्ध

526 SFV2212439
निर्वाचक का नाम : सूरज कुमार
पिता का नाम: वेद राम
मकान संख्या : म. नं 329/2
उम्र : 27 लिंग : पुरुष
फोटो उपलब्ध

527 SFV0309328
निर्वाचक का नाम : छेड़ीन बाई खुटे
पति का नाम: हुकुम खुटे
मकान संख्या : ३९ / १२
उम्र : 78 लिंग : महिला
फोटो उपलब्ध

528 SFV0309286
निर्वाचक का नाम : शिवचरण खुटे
पिता का नाम: हुकुम खुटे
मकान संख्या : ३२९ / १२
उम्र : 53 लिंग : पुरुष
फोटो उपलब्ध

529 SFV0309260
निर्वाचक का नाम : अनिल कुमार खुटे
पिता का नाम: उमेंदराम खुटे
मकान संख्या : ३२६ / ३
उम्र : 46 लिंग : पुरुष
फोटो उपलब्ध

530 SFV0309294
निर्वाचक का नाम : छतबाई खुटे
पति का नाम: शिवचरण खुटे
मकान संख्या : ३२९ / १२
उम्र : 46 लिंग : महिला
फोटो उपलब्ध

531 SFV0309310
निर्वाचक का नाम : शिवभगत रात्रे
पिता का नाम: टीकाराम रात्रे
मकान संख्या : ३२९ / ३
उम्र : 38 लिंग : पुरुष
फोटो उपलब्ध

532 SFV1043165
निर्वाचक का नाम : राजकुमार मनहर
पिता का नाम: बेदराम मनहर
मकान संख्या : ३२९ / ५
उम्र : 37 लिंग : पुरुष
फोटो उपलब्ध

533 SFV0309302
निर्वाचक का नाम : मोहनमति दिवाकर
पिता का नाम: रामनारायणदास दिवाकर
मकान संख्या : ३२९ / १२
उम्र : 36 लिंग : महिला
फोटो उपलब्ध

534 SFV1043157
निर्वाचक का नाम : रमेश कुमार खुटे
पति का नाम: बंशीलाल खुटे
मकान संख्या : ३२६ / २
उम्र : 36 लिंग : महिला
फोटो उपलब्ध

मतदाताओं की संक्षिप्त विवरणी :

A) मतदाताओं की संख्या :

		नामावली का प्रकार	निर्वाचक नामावली की पहचान :	**मतदाताओं की संख्या :**			
				पुरुष	महिला	तृतीय लिंग	कुल
I	मूल	मूल नामावली	समस्त पूरकों को को एकीकृत कर बनाई गई विशेष गहन पुनरीक्षण 2026 की मूल निर्वाचक नामावली	267	267	0	534
				267	267	0	534

निर्वाचक रजिस्ट्रीकरण अधिकारी के हस्ताक्षर