निर्वाचक नामावली 2026 S26 छत्तीसगढ

विधानसभा क्षेत्र की संख्या, नाम और आरक्षण की स्थिति : 37 - जैजेपुर (सामान्य)	**भाग संख्या : : 54**

लोकसभा निर्वाचन क्षेत्र की संख्या, नाम और आरक्षण स्थिति जिसमें विधानसभा क्षेत्र है : 3 - जांजगीर-चाम्पा (अनुसूचित जाति)

1. पुनरीक्षण का विवरण

पुनरीक्षण का वर्ष : 2026

अर्हता दिनांक : 01-01-2026

पुनरीक्षण का प्रकार : विशेष गहन पुनरीक्षण 2026

प्रकाशन की तिथि : 23-12-2025

निर्वाचक नामावली की पहचान :

समस्त पूरकों को एकीकृत कर बनायी गई विशेष गहन पुनरीक्षण 2026 की मूल निर्वाचक नामावली

2. भाग व मतदान क्षेत्र का विवरण :

इस भाग के अनुभाग की संख्या व नाम :

1-घासीदास मुहल्ला 1
2-घासीदास मुहल्ला 2
3-सड़क मुहल्ला 4
4-कश्यप मुहल्ला 3
5-कश्यप मुहल्ला 4

मुख्य शहर/गाँव	: बनडभरा
डाकघर	: सेमरिया
पुलिस स्टेशन	: बम्हनीडीह
पंचायत	: बनडभरा
तहसील	: बम्हनीडीह
अनुमंडल	: चांपा
जिला	: जांजगीर-चाम्पा
पिन कोड	: 495554

3. मतदान केंद्र का विवरण

मतदान केंद्र की संख्या व नाम :

54 - बनडभरा-2

मतदान केंद्र का पता :

शासकीय पूर्व माध्यमिक स्कूल भवन, बनडभरा

मतदान केंद्र का प्रकार (पुरुष/महिला/सामान्य)	सामान्य
इस भाग में सहायक मतदान केन्द्रों की संख्या :	0

4. मतदाताओं की संख्या :

आरंभिक क्रम संख्या	अंतिम क्रम संख्या	मतदाताओं की संख्या			
		पुरुष	महिला	तृतीय लिंग	कुल
1	605	315	290	0	605

निर्वाचक रजिस्ट्रीकरण अधिकारी के हस्ताक्षर

Nazri Naksha

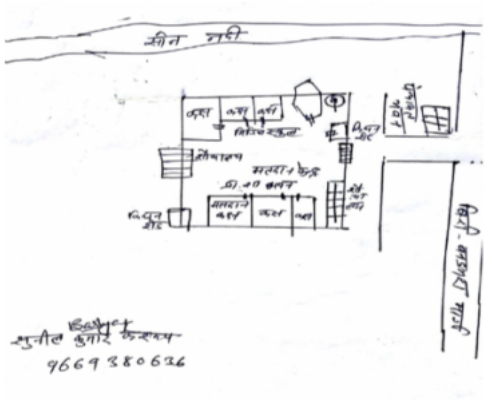

Google Map View

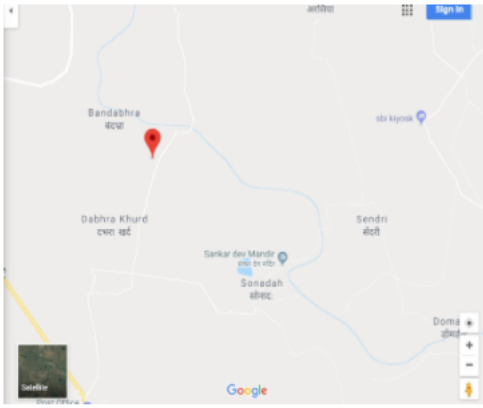

Polling Station Building Front View

Polling Station Front View

Cad View

Key MAP View

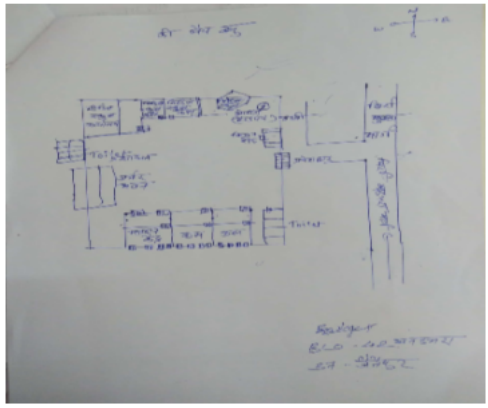

1 SFV2551307
निर्वाचक का नाम : सेठी कुमार चौहान
पिता का नाम: रामदयाल चौहान
मकान संख्या : 02
उम्र : 27 लिंग : पुरुष
फोटो उपलब्ध

2 SFV3133469
निर्वाचक का नाम : अनिता कुमारी
पति का नाम: उमेंद कुमार वर्मन
मकान संख्या : 6
उम्र : 20 लिंग : महिला
फोटो उपलब्ध

3 SFV1610377
निर्वाचक का नाम : जितेंद्र कुमार कश्यप
पिता का नाम: पोथीराम कश्यप
मकान संख्या : 12
उम्र : 31 लिंग : पुरुष
फोटो उपलब्ध

4 SFV1610088
निर्वाचक का नाम : अनिता कश्यप
पति का नाम: दिलहरण कुमार कश्यप
मकान संख्या : 12
उम्र : 31 लिंग : महिला
फोटो उपलब्ध

5 SFV1610443
निर्वाचक का नाम : अनिल कश्यप
पिता का नाम: रथराम कश्यप
मकान संख्या : 24
उम्र : 34 लिंग : पुरुष
फोटो उपलब्ध

6 SFV2571057
निर्वाचक का नाम : सुनील कश्यप
पिता का नाम: रथराम कश्यप
मकान संख्या : 24
उम्र : 24 लिंग : पुरुष
फोटो उपलब्ध

7 SFV1610476
निर्वाचक का नाम : महेश कश्यप
पिता का नाम: कुमार कश्यप
मकान संख्या : 31
उम्र : 32 लिंग : पुरुष
फोटो उपलब्ध

8 SFV1610062
निर्वाचक का नाम : फिरत निखाद
पिता का नाम: मनबोध निखाद
मकान संख्या : 35
उम्र : 37 लिंग : पुरुष
फोटो उपलब्ध

9 SFV1610278
निर्वाचक का नाम : तीजमती कश्यप
पति का नाम: मोहन कश्यप
मकान संख्या : 36
उम्र : 34 लिंग : महिला
फोटो उपलब्ध

10 SFV1610104
निर्वाचक का नाम : तिपेश्वर कश्यप
पिता का नाम: रामेश्वर राम कश्यप
मकान संख्या : 39
उम्र : 34 लिंग : पुरुष
फोटो उपलब्ध

11 SFV1610203
निर्वाचक का नाम : ममता विश्वकर्मा
पिता का नाम: आन्द विश्वकर्मा
मकान संख्या : 49
उम्र : 36 लिंग : महिला
फोटो उपलब्ध

12 MP/016/121/594193
निर्वाचक का नाम : रेशमलाल भारद्वाज
पिता का नाम: बाबूलाल
मकान संख्या : 102
उम्र : 55 लिंग : पुरुष
फोटो उपलब्ध

13 MP/016/121/594194
निर्वाचक का नाम : भूरीबाई भारद्वाज
पति का नाम: रेशमलाल
मकान संख्या : 102
उम्र : 53 लिंग : महिला
फोटो उपलब्ध

14 GVJ1214261
निर्वाचक का नाम : अमरीका भारद्वाज
पति का नाम: सम्मेलाल
मकान संख्या : 102
उम्र : 39 लिंग : महिला
फोटो उपलब्ध

15 SFV2320513
निर्वाचक का नाम : मनोज भारद्वाज
पिता का नाम: सम्मेलाल भरद्वाज
मकान संख्या : 102
उम्र : 29 लिंग : पुरुष
फोटो उपलब्ध

16 SFV2613685
निर्वाचक का नाम : छोटू कुमार भारद्वाज
पिता का नाम: सम्मे लाल
मकान संख्या : 102
उम्र : 23 लिंग : पुरुष
फोटो उपलब्ध

17 MP/016/121/594196
निर्वाचक का नाम : फूलबाई भारद्वाज
पति का नाम: भिखारी
मकान संख्या : 103
उम्र : 60 लिंग : महिला
फोटो उपलब्ध

18 MP/016/121/594197
निर्वाचक का नाम : जनाराम भारद्वाज
पिता का नाम: भिखारी
मकान संख्या : 103
उम्र : 43 लिंग : पुरुष
फोटो उपलब्ध

19 SFV1890417
निर्वाचक का नाम : दरसबाई भारद्वाज
पति का नाम: जनाराम
मकान संख्या : 103
उम्र : 40 लिंग : महिला
फोटो उपलब्ध

20 SFV2676062
निर्वाचक का नाम : बिनीता भारद्वाज
पति का नाम: फागुराम भारद्वाज
मकान संख्या : 103
उम्र : 26 लिंग : महिला
फोटो उपलब्ध

21 SFV2472751
निर्वाचक का नाम : फागु राम भारद्वाज
पिता का नाम: जना राम भारद्वाज
मकान संख्या : 103
उम्र : 25 लिंग : पुरुष
फोटो उपलब्ध

22 SFV2676237
निर्वाचक का नाम : राजकुमारी भारद्वाज
पिता का नाम: जनाराम भारद्वाज
मकान संख्या : 103
उम्र : 21 लिंग : महिला
फोटो उपलब्ध

23 GVJ1214345
निर्वाचक का नाम : सुशीला भारद्वाज
पति का नाम: गंगाराम
मकान संख्या : 104
उम्र : 57 लिंग : महिला
फोटो उपलब्ध

24 MP/016/121/594200
निर्वाचक का नाम : गंगाराम भारद्वाज
पिता का नाम: लहाराम
मकान संख्या : 104
उम्र : 55 लिंग : पुरुष
फोटो उपलब्ध

25 GVJ2119295
निर्वाचक का नाम : सूरज भारद्वाज
पिता का नाम: लहाराम
मकान संख्या : 104
उम्र : 42 लिंग : पुरुष
फोटो उपलब्ध

26 SFV1890177
निर्वाचक का नाम : संतरा बाई
पति का नाम: सूरज
मकान संख्या : 104
उम्र : 40 लिंग : महिला
फोटो उपलब्ध

27 SFV3122371
निर्वाचक का नाम : सोनिया कुमारी
पिता का नाम: सूरज भारद्वाज
मकान संख्या : 104
उम्र : 21 लिंग : महिला
फोटो उपलब्ध

28 SFV3125804
निर्वाचक का नाम : साहिल कुमार
पिता का नाम: सूरज कुमार
मकान संख्या : 104
उम्र : 19 लिंग : पुरुष
फोटो उपलब्ध

29 SFV2936961
निर्वाचक का नाम : राजू राय राय
पिता का नाम: सुधा राम राय
मकान संख्या : 105/ जय स्तम्भ चौक
उम्र : 30 लिंग : पुरुष
फोटो उपलब्ध

30 SFV1890664
निर्वाचक का नाम : चैतराम बर्मन
पिता का नाम: मनबोधी
मकान संख्या : 112
उम्र : 42 लिंग : पुरुष
फोटो उपलब्ध

31 GVJ2119154
निर्वाचक का नाम : मिन्त्रा बाई बर्मन
पति का नाम: चैतराम
मकान संख्या : 112
उम्र : 40 लिंग : महिला
फोटो उपलब्ध

32 SFV2320414
निर्वाचक का नाम : जमुना बाई बर्मन
पति का नाम: मेला राम बर्मन
मकान संख्या : 112
उम्र : 33 लिंग : महिला
फोटो उपलब्ध

33 SFV2323525
निर्वाचक का नाम : मेला राम बर्मन
पिता का नाम: मनबोधी राम बर्मन
मकान संख्या : 112
उम्र : 28 लिंग : पुरुष
फोटो उपलब्ध

34 GVJ1213891
निर्वाचक का नाम : रामभरोस बर्मन
पिता का नाम: सरहु
मकान संख्या : 114
उम्र : 67 लिंग : पुरुष
फोटो उपलब्ध

35 MP/016/121/594397
निर्वाचक का नाम : तेरसराम बर्मन
पिता का नाम: रामभरोस
मकान संख्या : 114
उम्र : 46 लिंग : पुरुष
फोटो उपलब्ध

36 SFV0263053
निर्वाचक का नाम : दशमत बर्मन
पति का नाम: तेरसराम
मकान संख्या : 114
उम्र : 40 लिंग : महिला
फोटो उपलब्ध

37 SFV1951805
निर्वाचक का नाम : मनीषा बर्मन
पति का नाम: तीरीथ राम बर्मन
मकान संख्या : 114
उम्र : 32 लिंग : महिला
फोटो उपलब्ध

38 MP/016/121/594208
निर्वाचक का नाम : बंधा बर्मन
पिता का नाम: राम प्रसाद बर्मन
मकान संख्या : 115
उम्र : 50 लिंग : पुरुष
फोटो उपलब्ध

39 SFV1610294
निर्वाचक का नाम : राजकुमारी
पति का नाम: बन्धा बर्मन
मकान संख्या : 115
उम्र : 49 लिंग : महिला
फोटो उपलब्ध

40 MP/016/121/594399
निर्वाचक का नाम : सूरज बर्मन
पिता का नाम: रामप्रसाद
मकान संख्या : 115
उम्र : 47 लिंग : पुरुष
फोटो उपलब्ध

41 MP/016/121/594400
निर्वाचक का नाम : भवनबाई बर्मन
पति का नाम: सूरज
मकान संख्या : 115
उम्र : 44 लिंग : महिला
फोटो उपलब्ध

42 GVJ1213859
निर्वाचक का नाम : शांतिबाई बर्मन
पति का नाम: दिनेशकुमार
मकान संख्या : 115
उम्र : 38 लिंग : महिला
फोटो उपलब्ध

43 SFV1951755
निर्वाचक का नाम : संजय कुमार बर्मन
पिता का नाम: सुरज बर्मन
मकान संख्या : 115
उम्र : 32 लिंग : पुरुष
फोटो उपलब्ध

44 GVJ1213644
निर्वाचक का नाम : विनोदकुमार बर्मन
पिता का नाम: छंगूराम बर्मन
मकान संख्या : 116
उम्र : 43 लिंग : पुरुष
फोटो उपलब्ध

45 MP/016/121/594213
निर्वाचक का नाम : बैसाखू बंजारे
पिता का नाम: पुनीराम
मकान संख्या : 118
उम्र : 46 लिंग : पुरुष
फोटो उपलब्ध

46 MP/016/121/594214
निर्वाचक का नाम : इतवाराबाई बंजारे
पति का नाम: बैसाखू
मकान संख्या : 118
उम्र : 44 लिंग : महिला
फोटो उपलब्ध

47 GVJ1189448
निर्वाचक का नाम : तेरसराम बंजारे
पिता का नाम: पुनीराम बंजारे
मकान संख्या : 118
उम्र : 36 लिंग : पुरुष
फोटो उपलब्ध

48 SFV1951763
निर्वाचक का नाम : धनीराम बंजारे
पिता का नाम: बैशाखु बंजारे
मकान संख्या : 118
उम्र : 30 लिंग : पुरुष
फोटो उपलब्ध

49 SFV2614428
निर्वाचक का नाम : सुमित्रा बंजारे
पति का नाम: धनीराम बंजारे
मकान संख्या : 118
उम्र : 25 लिंग : महिला
फोटो उपलब्ध

50 SFV2602589
निर्वाचक का नाम : राजू बंजारे
पिता का नाम: बैसाखू बंजारे
मकान संख्या : 118
उम्र : 23 लिंग : पुरुष
फोटो उपलब्ध

51 SFV2963841
निर्वाचक का नाम : लक्ष्मीन बंजारे
पति का नाम: राजू बंजारे
मकान संख्या : 118
उम्र : 21 लिंग : महिला
फोटो उपलब्ध

52 SFV1890656
निर्वाचक का नाम : बुधारू बंजारे
पिता का नाम: चंदन
मकान संख्या : 119
उम्र : 75 लिंग : पुरुष
फोटो उपलब्ध

53 GVJ1213040
निर्वाचक का नाम : तेजराम बंजारे
पिता का नाम: बुधारू
मकान संख्या : 119
उम्र : 52 लिंग : पुरुष
फोटो उपलब्ध

54 GVJ1213032
निर्वाचक का नाम : संतोषी बाई बंजारे
पति का नाम: तेजराम
मकान संख्या : 119
उम्र : 47 लिंग : महिला
फोटो उपलब्ध

55 SFV2212538
निर्वाचक का नाम : विक्रम बंजारे
पिता का नाम: तेजराम बाजरे
मकान संख्या : 119
उम्र : 29 लिंग : पुरुष
फोटो उपलब्ध

56 SFV2691608
निर्वाचक का नाम : सविता बंजारे
पति का नाम: विक्रम बंजारे
मकान संख्या : 119
उम्र : 23 लिंग : महिला
फोटो उपलब्ध

57 SFV2645489
निर्वाचक का नाम : रविकांत बंजारे
पिता का नाम: तेजुराम
मकान संख्या : 119
उम्र : 22 लिंग : पुरुष
फोटो उपलब्ध

58 MP/016/121/594217
निर्वाचक का नाम : भजनबाई नवरंग
पति का नाम: परदेशी
मकान संख्या : 121
उम्र : 51 लिंग : महिला
फोटो उपलब्ध

59 SFV2320364
निर्वाचक का नाम : सपना नवरंगे
पति का नाम: प्रदीप कुमार नवरंगे
मकान संख्या : 121
उम्र : 29 लिंग : महिला
फोटो उपलब्ध

60 SFV2473064
निर्वाचक का नाम : मुकेश नारंगे
पिता का नाम: परदेशी नारंगे
मकान संख्या : 121
उम्र : 25 लिंग : पुरुष
फोटो उपलब्ध

61 SFV3087483
निर्वाचक का नाम : छाया नौरंगे
पति का नाम: मुकेश नौरंगे
मकान संख्या : 121
उम्र : 25 लिंग : महिला
फोटो उपलब्ध

62 MP/016/121/594218
निर्वाचक का नाम : संतराम बर्मन
पिता का नाम: गरहन
मकान संख्या : 122
उम्र : 82 लिंग : पुरुष
फोटो उपलब्ध

63 GVJ1214022
निर्वाचक का नाम : सेवतीबाई बर्मन
पति का नाम: संतराम
मकान संख्या : 122
उम्र : 67 लिंग : महिला
फोटो उपलब्ध

64 SFV2991784
निर्वाचक का नाम : सुशीला बाई बर्मन
पति का नाम: चैतुराम बर्मन
मकान संख्या : 122
उम्र : 35 लिंग : महिला
फोटो उपलब्ध

65 SFV1951888
निर्वाचक का नाम : मनटोरी बर्मन
पिता का नाम: संतराम बर्मन
मकान संख्या : 122
उम्र : 33 लिंग : महिला
फोटो उपलब्ध

66 SFV2958940
निर्वाचक का नाम : मनीषा बर्मन
पति का नाम: भागवत राम बर्मन
मकान संख्या : 122
उम्र : 29 लिंग : महिला
फोटो उपलब्ध

67 SFV2212587
निर्वाचक का नाम : इंद्रा कुमार बर्मन
पिता का नाम: संतराम बर्मन
मकान संख्या : 122
उम्र : 27 लिंग : पुरुष
फोटो उपलब्ध

68 SFV2958858
निर्वाचक का नाम : सोन कुंवर बर्मन
पति का नाम: ओम प्रकाश बर्मन
मकान संख्या : 122के
उम्र : 35 लिंग : महिला
फोटो उपलब्ध

69 SFV2472744
निर्वाचक का नाम : भागवत राम बर्मन
पिता का नाम: भुकालू राम बर्मन
मकान संख्या : 122/क
उम्र : 30 लिंग : पुरुष
फोटो उपलब्ध

70 MP/016/121/594404
निर्वाचक का नाम : भुकालू बर्मन
पिता का नाम: गरहनदास
मकान संख्या : 122क
उम्र : 53 लिंग : पुरुष
फोटो उपलब्ध

71 MP/016/121/594221
निर्वाचक का नाम : सखाराम बर्मन
पिता का नाम: चोटीराम
मकान संख्या : 123
उम्र : 44 लिंग : पुरुष
फोटो उपलब्ध

72 GVJ1214048
निर्वाचक का नाम : संतोषीबाई बर्मन
पति का नाम: सखाराम
मकान संख्या : 123
उम्र : 40 लिंग : महिला
फोटो उपलब्ध

73 SFV2991008
निर्वाचक का नाम : हीरा लाल बर्मन
पिता का नाम: सखा राम बर्मन
मकान संख्या : 123
उम्र : 26 लिंग : पुरुष
फोटो उपलब्ध

74 SFV2889897
निर्वाचक का नाम : सरिता बाई बर्मन
पति का नाम: हीरालाल बर्मन
मकान संख्या : 123
उम्र : 24 लिंग : महिला
फोटो उपलब्ध

75 GVJ1213685
निर्वाचक का नाम : गोपी बर्मन
पिता का नाम: गरहनदास
मकान संख्या : 124
उम्र : 62 लिंग : पुरुष
फोटो उपलब्ध

76 MP/016/121/594403
निर्वाचक का नाम : लुटनबाई बर्मन
पति का नाम: गोपी
मकान संख्या : 124
उम्र : 55 लिंग : महिला
फोटो उपलब्ध

77 SFV2320505
निर्वाचक का नाम : तुलसी बर्मन
पति का नाम: अमृत लाल बर्मन
मकान संख्या : 124
उम्र : 30 लिंग : महिला
फोटो उपलब्ध

78 SFV2472207
निर्वाचक का नाम : छतराम बर्मन
पिता का नाम: गोपीराम बर्मन
मकान संख्या : 124
उम्र : 27 लिंग : पुरुष
फोटो उपलब्ध

79 SFV2473882
निर्वाचक का नाम : लक्ष्मीन बाई बर्मन
पति का नाम: छतराम बर्मन
मकान संख्या : 124
उम्र : 26 लिंग : महिला
फोटो उपलब्ध

80 SFV2566081
निर्वाचक का नाम : कार्तीकराम बर्मन
पिता का नाम: गोपीराम बर्मन
मकान संख्या : 124
उम्र : 24 लिंग : पुरुष
फोटो उपलब्ध

81 MP/016/121/594407
निर्वाचक का नाम : समारिनबाई बंजारे
पति का नाम: बुधराम
मकान संख्या : 125
उम्र : 67 लिंग : महिला
फोटो उपलब्ध

82 SFV1338011
निर्वाचक का नाम : रामलखन बंजारे
पिता का नाम: बुधराम बंजारे
मकान संख्या : 125
उम्र : 47 लिंग : पुरुष
फोटो उपलब्ध

83 SFV1338029
निर्वाचक का नाम : पंचराम बाराभैया
पिता का नाम: छेडूराम बाराभैया
मकान संख्या : 126
उम्र : 59 लिंग : पुरुष
फोटो उपलब्ध

84 GVJ2119139
निर्वाचक का नाम : शुकलाल बाराभैया
पिता का नाम: रमेशर
मकान संख्या : 126
उम्र : 48 लिंग : पुरुष
फोटो उपलब्ध

85 GVJ2119121
निर्वाचक का नाम : रजनी बाराभैया
पति का नाम: शुकलाल
मकान संख्या : 126
उम्र : 45 लिंग : महिला
फोटो उपलब्ध

86 SFV3136553
निर्वाचक का नाम : उमेंद कुमार वर्मन
पिता का नाम: पंचराम
मकान संख्या : 126
उम्र : 28 लिंग : पुरुष
फोटो उपलब्ध

87 GVJ1214055
निर्वाचक का नाम : तेरस बाई कुर्रे
पति का नाम: भीम
मकान संख्या : 126 क
उम्र : 49 लिंग : महिला
फोटो उपलब्ध

88 MP/016/121/594225
निर्वाचक का नाम : लखेश्वरी बाई रात्रे
पति का नाम: साधुराम
मकान संख्या : 127
उम्र : 50 लिंग : महिला
फोटो उपलब्ध

89 GVJ2119113
निर्वाचक का नाम : लक्ष्मीनबाई खुंटे
पति का नाम: बुधराम
मकान संख्या : 128
उम्र : 66 लिंग : महिला
फोटो उपलब्ध

90 SFV1890169
निर्वाचक का नाम : जगजीवन राम खुंटे
पिता का नाम: बुधराम
मकान संख्या : 128
उम्र : 42 लिंग : पुरुष
फोटो उपलब्ध

91 SFV1890151
निर्वाचक का नाम : शांति बाई खुंटे
पति का नाम: जगजीवन राम
मकान संख्या : 128
उम्र : 39 लिंग : महिला
फोटो उपलब्ध

92 SFV1951797
निर्वाचक का नाम : शकुन्तला खुंटे
पिता का नाम: बुधराम खुंटे
मकान संख्या : 128
उम्र : 30 लिंग : महिला
फोटो उपलब्ध

93 SFV2473841
निर्वाचक का नाम : विकाश कुमार खुंटे
पिता का नाम: बुधराम खुंटे
मकान संख्या : 128
उम्र : 27 लिंग : पुरुष
फोटो उपलब्ध

94 SFV2884542
निर्वाचक का नाम : दिव्या खून्टे
पति का नाम: विकास खुन्टे
मकान संख्या : 128
उम्र : 24 लिंग : महिला
फोटो उपलब्ध

95 SFV3015013
निर्वाचक का नाम : समीर कुमार बंजारे
पिता का नाम: सुखराम बंजारे
मकान संख्या : 133के
उम्र : 19 लिंग : पुरुष
फोटो उपलब्ध

96 SFV2472447
निर्वाचक का नाम : पूर्णिमा कुमारी बंजारे
पिता का नाम: रामलाल बंजारे
मकान संख्या : 133/क
उम्र : 29 लिंग : महिला
फोटो उपलब्ध

97 SFV2472439
निर्वाचक का नाम : सतीश बंजारे
पिता का नाम: लोकनाथ बंजारे
मकान संख्या : 133/क
उम्र : 25 लिंग : पुरुष
फोटो उपलब्ध

98 SFV1275262
निर्वाचक का नाम : सम्मेलाल धोबी
पिता का नाम: मनबोधी धोबी
मकान संख्या : 144
उम्र : 33 लिंग : पुरुष
फोटो उपलब्ध

99 SFV2063907
निर्वाचक का नाम : सुरज लाल कर्ष
पिता का नाम: खोलबहरा कर्ष
मकान संख्या : 144/क
उम्र : 34 लिंग : पुरुष
फोटो उपलब्ध

100 SFV0681148
निर्वाचक का नाम : लैनदास महिलांगे
पिता का नाम: जोहितराम महिलांगे
मकान संख्या : 147
उम्र : 40 लिंग : पुरुष
फोटो उपलब्ध

101 SFV1832591
निर्वाचक का नाम : भारती चौहान
पति का नाम: राम कुमार
मकान संख्या : 149
उम्र : 35 लिंग : महिला
फोटो उपलब्ध

102 SFV2650182
निर्वाचक का नाम : मनोज मनहर मनहर
पिता का नाम: फ़िरु राम मनहर
मकान संख्या : 150
उम्र : 31 लिंग : पुरुष
फोटो उपलब्ध

103 SFV2126480
निर्वाचक का नाम : सतीश कुमार मनहर
पिता का नाम: फिरू राम मनहर
मकान संख्या : 150
उम्र : 28 लिंग : पुरुष
फोटो उपलब्ध

104 SFV2650174
निर्वाचक का नाम : नितीश मनहर मनहर
पिता का नाम: फ़िरु राम मनहर
मकान संख्या : 150
उम्र : 24 लिंग : पुरुष
फोटो उपलब्ध

105 SFV1610492
निर्वाचक का नाम : सोनमती भारद्वज
पति का नाम: दिनेश भारद्वज
मकान संख्या : 151
उम्र : 39 लिंग : महिला
फोटो उपलब्ध

106 SFV2676153
निर्वाचक का नाम : वर्षा भारद्वाज
पति का नाम: महेश कुमार भारद्वाज
मकान संख्या : 151/ग
उम्र : 28 लिंग : महिला
फोटो उपलब्ध

107 SFV1499748
निर्वाचक का नाम : महेश कुमार भारद्वाज
पिता का नाम: बावाराम
मकान संख्या : 151 ग
उम्र : 32 लिंग : पुरुष
फोटो उपलब्ध

108 SFV1610500
निर्वाचक का नाम : सीता रात्रे
पति का नाम: सतीस रात्रे
मकान संख्या : 157
उम्र : 34 लिंग : महिला
फोटो उपलब्ध

109 SFV2063857
निर्वाचक का नाम : सतीश कुमार कश्यप
पिता का नाम: चौथराम कश्यप
मकान संख्या : 164
उम्र : 29 लिंग : पुरुष
फोटो उपलब्ध

110 SFV1610179
निर्वाचक का नाम : राज कुमार कश्यप
पिता का नाम: मेला राम कश्यप
मकान संख्या : 176
उम्र : 32 लिंग : पुरुष
फोटो उपलब्ध

111 SFV1610112
निर्वाचक का नाम : सुरेश कुमार
पिता का नाम: भीमराम कश्यप
मकान संख्या : 176
उम्र : 31 लिंग : पुरुष
फोटो उपलब्ध

112 SFV1610260
निर्वाचक का नाम : राधीका कश्यप
पति का नाम: हीरालाल कश्यप
मकान संख्या : 191
उम्र : 33 लिंग : महिला
फोटो उपलब्ध

113 SFV1610351
निर्वाचक का नाम : लव कश्यप
पिता का नाम: बहरता कश्यप
मकान संख्या : 202
उम्र : 31 लिंग : पुरुष
फोटो उपलब्ध

114 SFV1610385
निर्वाचक का नाम : लक्ष्मी प्रसाद
पिता का नाम: गनपत चौहान
मकान संख्या : 205
उम्र : 31 लिंग : पुरुष
फोटो उपलब्ध

115 SFV3141934
निर्वाचक का नाम : तनूजा चौहान
पति का नाम: लक्ष्मी प्रसाद
मकान संख्या : 205
उम्र : 24 लिंग : महिला
फोटो उपलब्ध

116 SFV3052735
निर्वाचक का नाम : रजनी देवी भाटी
पति का नाम: विजय सिंह भाटी
मकान संख्या : वार्ड नं 08
उम्र : 66 लिंग : महिला
फोटो उपलब्ध

117 GVJ2119402
निर्वाचक का नाम : शवरीन बाई बर्मन
पति का नाम: भुकालू बर्मन
मकान संख्या : १२२ क
उम्र : 48 लिंग : महिला
फोटो उपलब्ध

118 SFV0263087
निर्वाचक का नाम : तिहारिन बर्मन
पति का नाम: विनोद कुमार बर्मन
मकान संख्या : ११६
उम्र : 37 लिंग : महिला
फोटो उपलब्ध

119 GVJ2119410
निर्वाचक का नाम : तिरीथराम बर्मन
पिता का नाम: राम भरोस बर्मन
मकान संख्या : ११४
उम्र : 36 लिंग : पुरुष
फोटो उपलब्ध

120 GVJ2119394
निर्वाचक का नाम : ओम प्रकाश बर्मन
पिता का नाम: भुकालू बर्मन
मकान संख्या : १२२ क
उम्र : 36 लिंग : पुरुष
फोटो उपलब्ध

121

SFV0681106

निर्वाचक का नाम : चैतुराम बर्मन
पिता का नाम: मनबोधी बर्मन
मकान संख्या : ११२
उम्र : 34 लिंग : पुरुष

फोटो उपलब्ध

122 SFV2063931
निर्वाचक का नाम : केंवरा बाई भाट
पति का नाम: बोधप्रकाश भाट
मकान संख्या : 08
उम्र : 38 लिंग : महिला
फोटो उपलब्ध

123 SFV1337997
निर्वाचक का नाम : सावित्री बाई यादव
पति का नाम: भूगेन्द्र यादव
मकान संख्या : 46
उम्र : 47 लिंग : महिला
फोटो उपलब्ध

124 SFV1610054
निर्वाचक का नाम : मनहरण यादव
पिता का नाम: गुहाराम यादव
मकान संख्या : 54
उम्र : 34 लिंग : पुरुष
फोटो उपलब्ध

125 SFV1338037
निर्वाचक का नाम : गणेशराम रात्रे
पिता का नाम: ठुलू रात्रे
मकान संख्या : 80
उम्र : 34 लिंग : पुरुष
फोटो उपलब्ध

126 SFV2991578
निर्वाचक का नाम : रेखा रात्रे
पति का नाम: दिल कुमार रात्रे
मकान संख्या : 94
उम्र : 29 लिंग : महिला
फोटो उपलब्ध

127 SFV2986271
निर्वाचक का नाम : योगेश कुमार बर्मन
पिता का नाम: चैतराम बर्मन
मकान संख्या : 112
उम्र : 22 लिंग : पुरुष
फोटो उपलब्ध

128 SFV1832658
निर्वाचक का नाम : चितरेखा बंजारे
पति का नाम: तेरस राम
मकान संख्या : 118
उम्र : 33 लिंग : महिला
फोटो उपलब्ध

129 SFV3028123
निर्वाचक का नाम : दूज रात्रे
पिता का नाम: मंगलू रात्रे
मकान संख्या : 122 के
उम्र : 75 लिंग : महिला
फोटो उपलब्ध

130 SFV3048873
निर्वाचक का नाम : सुनीता बंजारे
पति का नाम: सुनील बंजारे
मकान संख्या : 133
उम्र : 26 लिंग : महिला
फोटो उपलब्ध

131 SFV2692440
निर्वाचक का नाम : विजय कुमार बंजारे
पिता का नाम: लोकनाथ बंजारे
मकान संख्या : 133क
उम्र : 23 लिंग : पुरुष
फोटो उपलब्ध

132 SFV2815835
निर्वाचक का नाम : ब्रिज कुमार बंजारे
पिता का नाम: लोकनाथ बंजारे
मकान संख्या : 133क
उम्र : 20 लिंग : पुरुष
फोटो उपलब्ध

133 MP/016/121/594202
निर्वाचक का नाम : रामलाल बंजारे
पिता का नाम: शिवचरन
मकान संख्या : 133क
उम्र : 65 लिंग : पुरुष
फोटो उपलब्ध

134 MP/016/121/594203
निर्वाचक का नाम : बुधेश्वरी बंजारे
पति का नाम: रामलाल
मकान संख्या : 133क
उम्र : 60 लिंग : महिला
फोटो उपलब्ध

135 MP/016/121/594204
निर्वाचक का नाम : लोकनाथ बंजारे
पिता का नाम: रामलाल
मकान संख्या : 133क
उम्र : 44 लिंग : पुरुष
फोटो उपलब्ध

136 SFV1890144
निर्वाचक का नाम : बद्रिका बाई बंजारे
पति का नाम: लोकनाथ
मकान संख्या : 133 क
उम्र : 42 लिंग : महिला
फोटो उपलब्ध

137 SFV1890136
निर्वाचक का नाम : सुखराम बंजारे
पिता का नाम: रामलाल
मकान संख्या : 133 क
उम्र : 39 लिंग : पुरुष
फोटो उपलब्ध

138 SFV0263095
निर्वाचक का नाम : जम्बूलाल बंजारे
पिता का नाम: रामलाल बंजारे
मकान संख्या : 133क
उम्र : 35 लिंग : पुरुष
फोटो उपलब्ध

139 GVJ2119105
निर्वाचक का नाम : मंगलीबाई रात्रे
पति का नाम: ठूनू
मकान संख्या : 135
उम्र : 58 लिंग : महिला
फोटो उपलब्ध

140 SFV1344274
निर्वाचक का नाम : सुशीला रात्रे
पति का नाम: गणेश रात्रे
मकान संख्या : 135
उम्र : 41 लिंग : महिला
फोटो उपलब्ध

141 SFV2991719
निर्वाचक का नाम : धनेश्वरी भारद्वाज
पति का नाम: अवधेश भारद्वाज
मकान संख्या : 135के
उम्र : 30 लिंग : महिला
फोटो उपलब्ध

142 SFV2991651
निर्वाचक का नाम : अवधेश भारद्वाज
पिता का नाम: कमल प्रसाद भारद्वाज
मकान संख्या : 135के
उम्र : 24 लिंग : पुरुष
फोटो उपलब्ध

143 SFV1890383
निर्वाचक का नाम : कमलप्रसाद भारद्वाज
पिता का नाम: लहरुराम
मकान संख्या : 135क
उम्र : 54 लिंग : पुरुष
फोटो उपलब्ध

144 SFV1890375
निर्वाचक का नाम : सोनकुंवर भारद्वाज
पति का नाम: कमलप्रसाद
मकान संख्या : 135क
उम्र : 52 लिंग : महिला
फोटो उपलब्ध

145 SFV1890367
निर्वाचक का नाम : कन्हैया भारद्वाज
पिता का नाम: साधू
मकान संख्या : 137
उम्र : 65 लिंग : पुरुष
फोटो उपलब्ध

146 GVJ1214030
निर्वाचक का नाम : सम्मेबाई भारद्वाज
पति का नाम: कन्हैया
मकान संख्या : 137
उम्र : 59 लिंग : महिला
फोटो उपलब्ध

147 SFV2472298
निर्वाचक का नाम : पार्वती भारद्वाज
पति का नाम: चैतराम भारद्वाज
मकान संख्या : 137
उम्र : 35 लिंग : महिला
फोटो उपलब्ध

148 SFV2237667
निर्वाचक का नाम : सौरभ रात्रे
पिता का नाम: सुमंत लाल रात्रे
मकान संख्या : 137
उम्र : 25 लिंग : पुरुष
फोटो उपलब्ध

149 SFV3132180
निर्वाचक का नाम : शालनी रात्रे
पति का नाम: चमन रात्रे
मकान संख्या : 137 क
उम्र : 21 लिंग : महिला
फोटो उपलब्ध

150 SFV2526721
निर्वाचक का नाम : सीमा रात्रे
पति का नाम: सौरभ रात्रे
मकान संख्या : 137क
उम्र : 26 लिंग : महिला
फोटो उपलब्ध

151 SFV2526614
निर्वाचक का नाम : चमन रात्रे
पिता का नाम: सुमंत लाल रात्रे
मकान संख्या : 137क
उम्र : 24 लिंग : पुरुष
फोटो उपलब्ध

152 GVJ1213081
निर्वाचक का नाम : भजोराम रात्रे
पिता का नाम: नम्मू
मकान संख्या : 137क
उम्र : 77 लिंग : पुरुष
फोटो उपलब्ध

153 MP/016/121/594192
निर्वाचक का नाम : सुमन्तलाल रात्रे
पिता का नाम: भजोराम
मकान संख्या : 137क
उम्र : 49 लिंग : पुरुष
फोटो उपलब्ध

154 GVJ1214337
निर्वाचक का नाम : रुकमणीबाई रात्रे
पति का नाम: सुमन्तलाल
मकान संख्या : 137क
उम्र : 41 लिंग : महिला
फोटो उपलब्ध

155 MP/016/121/594232
निर्वाचक का नाम : अजयराम राय
पिता का नाम: पल्टूराम
मकान संख्या : 139
उम्र : 55 लिंग : पुरुष
फोटो उपलब्ध

156 MP/016/121/594233
निर्वाचक का नाम : रमशीला बाई राय
पति का नाम: अजयराम
मकान संख्या : 139
उम्र : 52 लिंग : महिला
फोटो उपलब्ध

157 SFV2472819
निर्वाचक का नाम : बबिता रात्रे
पति का नाम: सौखी लाल रात्रे
मकान संख्या : 139
उम्र : 36 लिंग : महिला
फोटो उपलब्ध

158 SFV0681114
निर्वाचक का नाम : सौखीलाल रात्रे
पिता का नाम: अजय राय
मकान संख्या : 139
उम्र : 34 लिंग : पुरुष
फोटो उपलब्ध

159 SFV2237840
निर्वाचक का नाम : रीना कुमारी
पिता का नाम: अजय राम
मकान संख्या : 139
उम्र : 34 लिंग : महिला
फोटो उपलब्ध

160 SFV2237683
निर्वाचक का नाम : राज कुमार
पिता का नाम: अजय राम
मकान संख्या : 139
उम्र : 27 लिंग : पुरुष
फोटो उपलब्ध

161 SFV2949519
निर्वाचक का नाम : स्वीटी रात्रे
पति का नाम: राजकुमार रात्रे
मकान संख्या : 139
उम्र : 25 लिंग : महिला
फोटो उपलब्ध

162 SFV2715233
निर्वाचक का नाम : राहुल कुमार रात्रे
पिता का नाम: अजय रात्रे
मकान संख्या : 139
उम्र : 21 लिंग : पुरुष
फोटो उपलब्ध

163 SFV2890580
निर्वाचक का नाम : प्रमिला रात्रे
पति का नाम: बिरिच रात्रे
मकान संख्या : 139 के
उम्र : 31 लिंग : महिला
फोटो उपलब्ध

164 GVJ1213156
निर्वाचक का नाम : भोलाराम रात्रे
पिता का नाम: बुधराम
मकान संख्या : 139क
उम्र : 57 लिंग : पुरुष
फोटो उपलब्ध

165 GVJ1213354
निर्वाचक का नाम : कीर्तन बाई रात्रे
पति का नाम: भोलाराम
मकान संख्या : 139क
उम्र : 55 लिंग : महिला
फोटो उपलब्ध

166 SFV1048891
निर्वाचक का नाम : जगमोहन रात्रे
पिता का नाम: भोलाराम रात्रे
मकान संख्या : 139क
उम्र : 34 लिंग : पुरुष
फोटो उपलब्ध

167 SFV1951748
निर्वाचक का नाम : बिरिच कुमार रात्रे
पिता का नाम: भोला राम रात्रे
मकान संख्या : 139 क
उम्र : 30 लिंग : पुरुष
फोटो उपलब्ध

168 GVJ1213180
निर्वाचक का नाम : रथराम कर्ष
पिता का नाम: बुठालू
मकान संख्या : 143
उम्र : 37 लिंग : पुरुष
फोटो उपलब्ध

169 GVJ1189737
निर्वाचक का नाम : गायत्रीबाई कर्ष
पति का नाम: रथराम
मकान संख्या : 143
उम्र : 37 लिंग : महिला
फोटो उपलब्ध

170 MP/016/121/594242
निर्वाचक का नाम : लैनीबाई कर्ष
पति का नाम: मनबोधी
मकान संख्या : 144
उम्र : 65 लिंग : महिला
फोटो उपलब्ध

171 SFV2949824
निर्वाचक का नाम : नोहर लाल कर्ष
पिता का नाम: मनबोधि कर्ष
मकान संख्या : 144
उम्र : 52 लिंग : पुरुष
फोटो उपलब्ध

172 MP/016/121/594243
निर्वाचक का नाम : मोहरलाल कर्ष
पिता का नाम: मनबोधी
मकान संख्या : 144
उम्र : 44 लिंग : पुरुष
फोटो उपलब्ध

173 MP/016/121/594244
निर्वाचक का नाम : नहरलाल कर्ष
पिता का नाम: मनबोधी
मकान संख्या : 144
उम्र : 42 लिंग : पुरुष
फोटो उपलब्ध

174 SFV1890128
निर्वाचक का नाम : फूलबाई कर्ष
पति का नाम: मोहरलाल
मकान संख्या : 144
उम्र : 42 लिंग : महिला
फोटो उपलब्ध

175 SFV1766674
निर्वाचक का नाम : फेकनबाई कर्ष
पति का नाम: नोहरलाल
मकान संख्या : 144
उम्र : 42 लिंग : महिला
फोटो उपलब्ध

176 SFV2237576
निर्वाचक का नाम : मनमोहन कार्ष
पिता का नाम: नोहर लाल कार्ष
मकान संख्या : 144
उम्र : 27 लिंग : पुरुष
फोटो उपलब्ध

177 SFV2745479
निर्वाचक का नाम : कृष्णा कुमार कर्ष
पिता का नाम: नोहर लाल कर्ष
मकान संख्या : 144
उम्र : 21 लिंग : पुरुष
फोटो उपलब्ध

178 SFV2959666
निर्वाचक का नाम : राजकुमार कर्ष
पिता का नाम: मोहर लाल कर्ष
मकान संख्या : 144
उम्र : 21 लिंग : पुरुष
फोटो उपलब्ध

179 SFV2669182
निर्वाचक का नाम : रंजना कर्ष
माता का नाम: फुलेश्वरी कर्ष
मकान संख्या : 144/क
उम्र : 21 लिंग : महिला
फोटो उपलब्ध

180 SFV0681130
निर्वाचक का नाम : फूलेश्वरी कर्ष
पति का नाम: खोलबहरा कर्ष
मकान संख्या : 144/क
उम्र : 37 लिंग : महिला
फोटो उपलब्ध

181 SFV2063691
निर्वाचक का नाम : खोलबहरीन कर्ष
पिता का नाम: चैन सिंह कर्ष
मकान संख्या : 144/क
उम्र : 30 लिंग : महिला
फोटो उपलब्ध

182 SFV2063923
निर्वाचक का नाम : नंदनी कर्ष
पति का नाम: भरत लाल कर्ष
मकान संख्या : 144/क
उम्र : 30 लिंग : महिला
फोटो उपलब्ध

183 MP/016/121/594246
निर्वाचक का नाम : रामबाई बंजारे
पति का नाम: भुरूवा
मकान संख्या : 145
उम्र : 72 लिंग : महिला
फोटो उपलब्ध

184 GVJ2119097
निर्वाचक का नाम : रामरतन बंजारे
पिता का नाम: सम्मेलाल
मकान संख्या : 145
उम्र : 52 लिंग : पुरुष
फोटो उपलब्ध

185 GVJ1280452
निर्वाचक का नाम : सतरुपाबाई बंजारे
पति का नाम: रामरतन
मकान संख्या : 145
उम्र : 41 लिंग : महिला
फोटो उपलब्ध

186 SFV2212561
निर्वाचक का नाम : तरुण कुमार बंजारे
पिता का नाम: रामरतन बंजारे
मकान संख्या : 145
उम्र : 27 लिंग : पुरुष
फोटो उपलब्ध

187 SFV2526648
निर्वाचक का नाम : लक्ष्य कुमार बंजारे
पिता का नाम: रामरतन बंजारे
मकान संख्या : 145
उम्र : 24 लिंग : पुरुष
फोटो उपलब्ध

188 GVJ1213958
निर्वाचक का नाम : विमलाबाई मनहर
पति का नाम: दुजराम
मकान संख्या : 146
उम्र : 49 लिंग : महिला
फोटो उपलब्ध

189 MP/016/121/594248
निर्वाचक का नाम : डीहूराम मनहर
पिता का नाम: दरसराम
मकान संख्या : 146
उम्र : 47 लिंग : पुरुष
फोटो उपलब्ध

190 GVJ1213966
निर्वाचक का नाम : अमृतबाई मनहर
पति का नाम: डीहूराम
मकान संख्या : 146
उम्र : 42 लिंग : महिला
फोटो उपलब्ध

191 SFV1499839
निर्वाचक का नाम : सुरेश कुमार
पिता का नाम: दूजराम
मकान संख्या : 146
उम्र : 33 लिंग : पुरुष
फोटो उपलब्ध

192 SFV2472629
निर्वाचक का नाम : गौतम मनहर
पिता का नाम: डिहू राम मनहर
मकान संख्या : 146
उम्र : 25 लिंग : पुरुष
फोटो उपलब्ध

193 MP/016/121/594250
निर्वाचक का नाम : फुलबाई महिलांगे
पति का नाम: जोहितराम
मकान संख्या : 147
उम्र : 55 लिंग : महिला
फोटो उपलब्ध

194 GVJ2119568
निर्वाचक का नाम : लैनूराम महिलांगे
पिता का नाम: जोहितराम
मकान संख्या : 147
उम्र : 39 लिंग : पुरुष
फोटो उपलब्ध

195 SFV0681155
निर्वाचक का नाम : वृन्दाबाई महिलांगे
पति का नाम: लैनदास महिलांगे
मकान संख्या : 147
उम्र : 37 लिंग : महिला
फोटो उपलब्ध

196 SFV1952027
निर्वाचक का नाम : रानी बाई महिलांगे
पति का नाम: चैनुराम महिलांगे
मकान संख्या : 147
उम्र : 33 लिंग : महिला
फोटो उपलब्ध

197 SFV1890342
निर्वाचक का नाम : मिठाईर्लाल चौहान
पिता का नाम: भुरु
मकान संख्या : 148
उम्र : 43 लिंग : पुरुष
फोटो उपलब्ध

198 SFV0263111
निर्वाचक का नाम : निर्मला चौहान
पति का नाम: मिठाईलाल
मकान संख्या : 148
उम्र : 37 लिंग : महिला
फोटो उपलब्ध

199 GVJ1214154
निर्वाचक का नाम : रमा चौहान
पति का नाम: मोहनलाल
मकान संख्या : 148
उम्र : 36 लिंग : महिला
फोटो उपलब्ध

200 MP/016/121/594253
निर्वाचक का नाम : रामभरोस चौहान
पिता का नाम: हीराराम
मकान संख्या : 149
उम्र : 57 लिंग : पुरुष
फोटो उपलब्ध

201 MP/016/121/594254
निर्वाचक का नाम : दुधमत चौहान
पति का नाम: रामभरोस
मकान संख्या : 149
उम्र : 52 लिंग : महिला
फोटो उपलब्ध

202 SFV1890110
निर्वाचक का नाम : रमेशकुमार चौहान
पिता का नाम: रामभरोस
मकान संख्या : 149
उम्र : 42 लिंग : पुरुष
फोटो उपलब्ध

203 SFV1766682
निर्वाचक का नाम : रामकुमार चौहान
पिता का नाम: रामभरोस
मकान संख्या : 149
उम्र : 36 लिंग : पुरुष
फोटो उपलब्ध

204 SFV2472546
निर्वाचक का नाम : फूलकूंवर कश्यप
पति का नाम: मिठाई लाल कश्यप
मकान संख्या : 149/के
उम्र : 45 लिंग : महिला
फोटो उपलब्ध

205 SFV2678118
निर्वाचक का नाम : राकेश कुमार खुंटे
पिता का नाम: जगदीश कुमार खुंटे
मकान संख्या : 150
उम्र : 51 लिंग : पुरुष
फोटो उपलब्ध

206 MP/016/121/594255
निर्वाचक का नाम : फिरुराम मनहर
पिता का नाम: परसराम
मकान संख्या : 150क
उम्र : 56 लिंग : पुरुष
फोटो उपलब्ध

207 MP/016/121/594256
निर्वाचक का नाम : लक्ष्मीन मनहर
पति का नाम: फिरुराम
मकान संख्या : 150क
उम्र : 54 लिंग : महिला
फोटो उपलब्ध

208 SFV1344282
निर्वाचक का नाम : सुकृता कुमारी मनहर
पिता का नाम: फिरूराम मनहर
मकान संख्या : 150क
उम्र : 35 लिंग : महिला
फोटो उपलब्ध

209 SFV1890029
निर्वाचक का नाम : सुमित्रा नवरंग
पति का नाम: नवधाराम
मकान संख्या : 151
उम्र : 77 लिंग : महिला
फोटो उपलब्ध

210 GVJ2119089
निर्वाचक का नाम : हीरालाल नवरंग
पिता का नाम: नवधाराम
मकान संख्या : 151
उम्र : 42 लिंग : पुरुष
फोटो उपलब्ध

211 GVJ2119071
निर्वाचक का नाम : रामेश्वर नवरंग
पिता का नाम: नवधाराम
मकान संख्या : 151
उम्र : 40 लिंग : पुरुष
फोटो उपलब्ध

212 GVJ2119063
निर्वाचक का नाम : ललिता बाई नवरंग
पति का नाम: हीरालाल
मकान संख्या : 151
उम्र : 40 लिंग : महिला
फोटो उपलब्ध

213 SFV1766690
निर्वाचक का नाम : अनिता नवरंग
पति का नाम: रामेश्वर नवरंग
मकान संख्या : 151
उम्र : 38 लिंग : महिला
फोटो उपलब्ध

214 SFV2713493
निर्वाचक का नाम : पूजा
पिता का नाम: रामेस्वर
मकान संख्या : 151
उम्र : 23 लिंग : महिला
फोटो उपलब्ध

215 SFV2791440
निर्वाचक का नाम : देवा रात्रे
पिता का नाम: संतोष रात्रे
मकान संख्या : 151
उम्र : 22 लिंग : पुरुष
फोटो उपलब्ध

216 SFV2746345
निर्वाचक का नाम : आरती कुमारी
पिता का नाम: रामेश्वर नवरंगे
मकान संख्या : 151
उम्र : 21 लिंग : महिला
फोटो उपलब्ध

217 SFV2746337
निर्वाचक का नाम : प्रीती नौरंगे
पिता का नाम: हीरालाल
मकान संख्या : 151
उम्र : 20 लिंग : महिला
फोटो उपलब्ध

218 SFV3087509
निर्वाचक का नाम : मानसुन नौरंगे
पिता का नाम: हीरालाल नौरंगे
मकान संख्या : 151
उम्र : 19 लिंग : महिला
फोटो उपलब्ध

219 SFV2545226
निर्वाचक का नाम : किशन कुमार भारद्वाज
पिता का नाम: संतोष कुमार भारद्वाज
मकान संख्या : 151/ख
उम्र : 28 लिंग : पुरुष
फोटो उपलब्ध

220 GVJ1213743
निर्वाचक का नाम : फिरतीनबाई भारद्वाज
पति का नाम: रामदास
मकान संख्या : 151ग
उम्र : 62 लिंग : महिला
फोटो उपलब्ध

221 SFV3150539
निर्वाचक का नाम : सेवक राम रात्रे
पिता का नाम: छोटकु
मकान संख्या : 151क
उम्र : 49 लिंग : पुरुष
फोटो उपलब्ध

222 GVJ2119550
निर्वाचक का नाम : नरेशकुमार भारद्वाज
पिता का नाम: रामदास
मकान संख्या : 151ग
उम्र : 41 लिंग : पुरुष
फोटो उपलब्ध

223 GVJ1213651
निर्वाचक का नाम : संतोषकुमार भारद्वाज
पिता का नाम: रामदास
मकान संख्या : 151ख
उम्र : 40 लिंग : पुरुष
फोटो उपलब्ध

224 GVJ1213669
निर्वाचक का नाम : रथबाई भारद्वाज
पति का नाम: संतोषकुमार
मकान संख्या : 151ख
उम्र : 38 लिंग : महिला
फोटो उपलब्ध

225 GVJ1213735
निर्वाचक का नाम : दिनेशकुमार भारद्वाज
पिता का नाम: रामदास
मकान संख्या : 151ख
उम्र : 36 लिंग : पुरुष
फोटो उपलब्ध

226 SFV2126472
निर्वाचक का नाम : लक्की रात्रे
पिता का नाम: सेवक रात्रे
मकान संख्या : 151क
उम्र : 28 लिंग : पुरुष
फोटो उपलब्ध

227 SFV1610070
निर्वाचक का नाम : पुरूषोत्तम कश्यप
पिता का नाम: रामप्रसाद कश्यप
मकान संख्या : 192
उम्र : 34 लिंग : पुरुष
फोटो उपलब्ध

228 SFV3142114
निर्वाचक का नाम : मुस्कान मनहर
पति का नाम: गौतम मनहर
मकान संख्या : वार्ड नं. 07
उम्र : 20 लिंग : महिला
फोटो उपलब्ध

229 SFV1890359
निर्वाचक का नाम : मोहन लाल चौहान
पिता का नाम: भुरू चौहान
मकान संख्या : १४८
उम्र : 49 लिंग : पुरुष
फोटो उपलब्ध

230 GVJ1214162
निर्वाचक का नाम : कुमारी बाई
पति का नाम: सेवकराम रात्रे
मकान संख्या : १५१ क
उम्र : 46 लिंग : महिला
फोटो उपलब्ध

231 GVJ1189364
निर्वाचक का नाम : मंगली कर्ष
पति का नाम: नहरलाल कर्ष
मकान संख्या : १४४
उम्र : 39 लिंग : महिला
फोटो उपलब्ध

232 GVJ1189398
निर्वाचक का नाम : चैतराम भारद्वाज
पिता का नाम: कमल प्रसाद भारद्वाज
मकान संख्या : १३५ क
उम्र : 38 लिंग : पुरुष
फोटो उपलब्ध

233 GVJ1189414
निर्वाचक का नाम : पूजा बंजारे
पति का नाम: सुख राम बंजारे
मकान संख्या : १३३ क
उम्र : 37 लिंग : महिला
फोटो उपलब्ध

234 GVJ1189406
निर्वाचक का नाम : सुनील बंजारे
पिता का नाम: राम लाल बंजारे
मकान संख्या : १३३ क
उम्र : 37 लिंग : पुरुष
फोटो उपलब्ध

235 GVJ1189380
निर्वाचक का नाम : जोगनी बाई भारद्वाज
पति का नाम: चैतराम भारद्वाज
मकान संख्या : १३५ क
उम्र : 37 लिंग : महिला
फोटो उपलब्ध

236 GVJ1189372
निर्वाचक का नाम : राजेश भारद्वाज
पिता का नाम: कमल प्रसाद भारद्वाज
मकान संख्या : १३५ क
उम्र : 37 लिंग : पुरुष
फोटो उपलब्ध

237 SFV1338045
निर्वाचक का नाम : चैनू महिलांगे
पिता का नाम: जोहित राम महिलांगे
मकान संख्या : १४७
उम्र : 34 लिंग : पुरुष
फोटो उपलब्ध

238 SFV1766716
निर्वाचक का नाम : अगहन बाई भारद्वाज
पति का नाम: राजेश भारद्वाज
मकान संख्या : १३५ क
उम्र : 33 लिंग : महिला
फोटो उपलब्ध

239 SFV2784460
निर्वाचक का नाम : नंदनी कश्यप
पिता का नाम: बलराम कश्यप
मकान संख्या : 3
उम्र : 21 लिंग : महिला
फोटो उपलब्ध

240 SFV1832427
निर्वाचक का नाम : गोविन्द यादव
पिता का नाम: धनाउ
मकान संख्या : 46
उम्र : 48 लिंग : पुरुष
फोटो उपलब्ध

241 SFV3040938
निर्वाचक का नाम : विष्णु प्रसाद यादव
पिता का नाम: गोविन्द राम यादव
मकान संख्या : 46
उम्र : 23 लिंग : पुरुष
फोटो उपलब्ध

242 SFV1832419
निर्वाचक का नाम : राम कुमारी यादव
पति का नाम: गोविन्द
मकान संख्या : 46 क
उम्र : 46 लिंग : महिला
फोटो उपलब्ध

243 SFV2063741
निर्वाचक का नाम : दिनेश कुमार विश्वकर्मा
पिता का नाम: रत्थूराम विश्वकर्मा
मकान संख्या : 49
उम्र : 29 लिंग : पुरुष
फोटो उपलब्ध

244 SFV3087467
निर्वाचक का नाम : रमेश कुमार
पिता का नाम: रथ्थु राम विश्वकर्मा
मकान संख्या : 49
उम्र : 22 लिंग : पुरुष
फोटो उपलब्ध

245 SFV1832393
निर्वाचक का नाम : सगरी बाई यादव
पति का नाम: राम प्रसाद
मकान संख्या : 54
उम्र : 39 लिंग : महिला
फोटो उपलब्ध

246 SFV1832385
निर्वाचक का नाम : शवरिन यादव
पति का नाम: मनहरण
मकान संख्या : 54
उम्र : 36 लिंग : महिला
फोटो उपलब्ध

247 SFV1338052
निर्वाचक का नाम : विश्राम कश्यप
पिता का नाम: कन्हैया कश्यप
मकान संख्या : 61
उम्र : 35 लिंग : पुरुष
फोटो उपलब्ध

248 SFV3007499
निर्वाचक का नाम : ज्योति कश्यप
पति का नाम: बिश्राम कश्यप
मकान संख्या : 61
उम्र : 29 लिंग : महिला
फोटो उपलब्ध

249 SFV1832625
निर्वाचक का नाम : राम गोपाल कश्यप
पिता का नाम: धनाउराम
मकान संख्या : 63
उम्र : 39 लिंग : पुरुष
फोटो उपलब्ध

250 SFV1832617
निर्वाचक का नाम : भूरी बाई कश्यप
पति का नाम: गोपाल
मकान संख्या : 63
उम्र : 35 लिंग : महिला
फोटो उपलब्ध

251 SFV2776920
निर्वाचक का नाम : राकेश यादव
पिता का नाम: गेंदी यादव
मकान संख्या : 66
उम्र : 27 लिंग : पुरुष
फोटो उपलब्ध

252 SFV2776284
निर्वाचक का नाम : ऋतिक कुमार यादव
पिता का नाम: गेंदी यादव
मकान संख्या : 66
उम्र : 23 लिंग : पुरुष
फोटो उपलब्ध

253 SFV1832435
निर्वाचक का नाम : राम कुमारी कश्यप
पति का नाम: अर्जुन
मकान संख्या : 68
उम्र : 32 लिंग : महिला
फोटो उपलब्ध

254 SFV1832542
निर्वाचक का नाम : दिनेश विश्वकर्मा
पिता का नाम: जुगुत राम
मकान संख्या : 73 क
उम्र : 30 लिंग : पुरुष
फोटो उपलब्ध

255 SFV1832690
निर्वाचक का नाम : कौशिल्या विश्वकर्मा
पति का नाम: चुन्नी लाल
मकान संख्या : 75
उम्र : 31 लिंग : महिला
फोटो उपलब्ध

256 SFV1832708
निर्वाचक का नाम : सनिता वियवकर्मा
पति का नाम: समित
मकान संख्या : 75
उम्र : 31 लिंग : महिला
फोटो उपलब्ध

257 SFV1832575
निर्वाचक का नाम : सतरूपा कश्यप
पति का नाम: गुमा राम
मकान संख्या : 77
उम्र : 40 लिंग : महिला
फोटो उपलब्ध

258 SFV1610245
निर्वाचक का नाम : लच्छ बाई कुर्रे
पति का नाम: विजय कुर्रे
मकान संख्या : 85
उम्र : 33 लिंग : महिला
फोटो उपलब्ध

259 SFV1832534
निर्वाचक का नाम : मनोज कुर्रे
पिता का नाम: घासी राम
मकान संख्या : 85
उम्र : 32 लिंग : पुरुष
फोटो उपलब्ध

260 SFV2782993
निर्वाचक का नाम : राहुल महिलांगे
पिता का नाम: लैनदास महिलांगे
मकान संख्या : 147
उम्र : 21 लिंग : पुरुष
फोटो उपलब्ध

261 SFV2063717
निर्वाचक का नाम : छेना बाई मनहर
पति का नाम: खोलबहरा
मकान संख्या : 150
उम्र : 40 लिंग : महिला
फोटो उपलब्ध

262 MP/016/121/594261
निर्वाचक का नाम : समारू नवरंग
पिता का नाम: महारथी
मकान संख्या : 152
उम्र : 52 लिंग : पुरुष
फोटो उपलब्ध

263 MP/016/121/594262
निर्वाचक का नाम : राधाबाई नवरंग
पति का नाम: समारू
मकान संख्या : 152
उम्र : 49 लिंग : महिला
फोटो उपलब्ध

264 GVJ1213750
निर्वाचक का नाम : हरीराम नवरंग
पिता का नाम: समारु
मकान संख्या : 152
उम्र : 36 लिंग : पुरुष
फोटो उपलब्ध

265 MP/016/121/594267
निर्वाचक का नाम : सुखीराम मनहर
पिता का नाम: पंचराम
मकान संख्या : 154
उम्र : 56 लिंग : पुरुष
फोटो उपलब्ध

266 MP/016/121/594268
निर्वाचक का नाम : गीताबाई मनहर
पति का नाम: सुखीराम
मकान संख्या : 154
उम्र : 48 लिंग : महिला
फोटो उपलब्ध

267 MP/016/121/594269
निर्वाचक का नाम : रथराम मनहर
पिता का नाम: पंचराम
मकान संख्या : 154
उम्र : 47 लिंग : पुरुष
फोटो उपलब्ध

268 SFV3026390
निर्वाचक का नाम : आशाबाई मनहर
पति का नाम: रथराम
मकान संख्या : 154
उम्र : 46 लिंग : महिला
फोटो उपलब्ध

269 SFV0263129
निर्वाचक का नाम : देवलाल मनहर
पिता का नाम: खीकराम मनहर
मकान संख्या : 154
उम्र : 38 लिंग : पुरुष
फोटो उपलब्ध

270 SFV0263137
निर्वाचक का नाम : पुनीयाकुमारी मनहर
पति का नाम: देवलाल मनहर
मकान संख्या : 154
उम्र : 36 लिंग : महिला
फोटो उपलब्ध

271 SFV1951920
निर्वाचक का नाम : दाउराम मनहर
पिता का नाम: सुखीराम मनहर
मकान संख्या : 154
उम्र : 30 लिंग : पुरुष
फोटो उपलब्ध

272 SFV2674380
निर्वाचक का नाम : बबली मनहर
पति का नाम: नेतराम मनहर
मकान संख्या : 154
उम्र : 29 लिंग : महिला
फोटो उपलब्ध

273 SFV0263145
निर्वाचक का नाम : खोजराम बंजारे
पिता का नाम: कोंदा बंजारे
मकान संख्या : 155
उम्र : 67 लिंग : पुरुष
फोटो उपलब्ध

274 SFV0263152
निर्वाचक का नाम : महेतरीनबाई बंजारे
पति का नाम: खोजराम बंजारे
मकान संख्या : 155
उम्र : 62 लिंग : महिला
फोटो उपलब्ध

275 SFV2943504
निर्वाचक का नाम : रामप्रसाद बंजारे
पिता का नाम: कोंदा
मकान संख्या : 155
उम्र : 53 लिंग : पुरुष
फोटो उपलब्ध

276 SFV1758291
निर्वाचक का नाम : धरमलाल बंजारे
पिता का नाम: कोंदा बंजारे
मकान संख्या : 155
उम्र : 52 लिंग : पुरुष
फोटो उपलब्ध

277 SFV0263160
निर्वाचक का नाम : पूनमबाई बंजारे
पति का नाम: रामप्रसाद
मकान संख्या : 155
उम्र : 48 लिंग : महिला
फोटो उपलब्ध

278 SFV1338060
निर्वाचक का नाम : गंगा राम बंजारे
पिता का नाम: खोज राम बंजारे
मकान संख्या : 155
उम्र : 34 लिंग : पुरुष
फोटो उपलब्ध

279 SFV1952019
निर्वाचक का नाम : भारती बाई बंजारे
पति का नाम: गंगाराम बंजारे
मकान संख्या : 155
उम्र : 32 लिंग : महिला
फोटो उपलब्ध

280 SFV2472686
निर्वाचक का नाम : धनेश्वरी बंजारे
पिता का नाम: धरम लाल बंजारे
मकान संख्या : 155
उम्र : 27 लिंग : महिला
फोटो उपलब्ध

281 SFV2472694
निर्वाचक का नाम : कमलेश्वरी बंजारे
पिता का नाम: धरम लाल बंजारे
मकान संख्या : 155
उम्र : 25 लिंग : महिला
फोटो उपलब्ध

282 SFV2807998
निर्वाचक का नाम : नवीन बंजारे
माता का नाम: पूनमबाई बंजारे
मकान संख्या : 155
उम्र : 23 लिंग : पुरुष
फोटो उपलब्ध

283 MP/016/121/594273
निर्वाचक का नाम : रामेश्वर रात्रे
पिता का नाम: मोहित
मकान संख्या : 157
उम्र : 51 लिंग : पुरुष
फोटो उपलब्ध

284 SFV1890193
निर्वाचक का नाम : तेरसबाई रात्रे
पति का नाम: रामेश्वर
मकान संख्या : 157
उम्र : 51 लिंग : महिला
फोटो उपलब्ध

285 GVJ1213222
निर्वाचक का नाम : सरोजनी रात्रे
पति का नाम: ज्योतिष
मकान संख्या : 157
उम्र : 37 लिंग : महिला
फोटो उपलब्ध

286 GVJ1189752
निर्वाचक का नाम : मनोज कुमार रात्रे
पिता का नाम: रामेश्वर प्रसाद रात्रे
मकान संख्या : 157
उम्र : 37 लिंग : पुरुष
फोटो उपलब्ध

287 SFV0615492
निर्वाचक का नाम : सतीष कुमार रात्रे
पिता का नाम: रामेश्वर रात्रे
मकान संख्या : 157
उम्र : 36 लिंग : पुरुष
फोटो उपलब्ध

288 SFV1499797
निर्वाचक का नाम : रिता रात्रे
पति का नाम: मनोज रात्रे
मकान संख्या : 157
उम्र : 35 लिंग : महिला
फोटो उपलब्ध

289 SFV1499789
निर्वाचक का नाम : हरिश कुमार रात्रे
पिता का नाम: रामेश्वर प्रसाद रात्रे
मकान संख्या : 157
उम्र : 33 लिंग : पुरुष
फोटो उपलब्ध

290 SFV1499805
निर्वाचक का नाम : अनिता देवी रात्रे
पति का नाम: हरिश रात्रे
मकान संख्या : 157
उम्र : 32 लिंग : महिला
फोटो उपलब्ध

291 SFV2791044
निर्वाचक का नाम : अनिष रात्रे
पिता का नाम: ज्योतिष रात्रे
मकान संख्या : 157
उम्र : 22 लिंग : पुरुष
फोटो उपलब्ध

292 SFV2829760
निर्वाचक का नाम : अलका रात्रे
पिता का नाम: ज्योतिष प्रसाद रात्रे
मकान संख्या : 157
उम्र : 20 लिंग : महिला
फोटो उपलब्ध

293 MP/016/121/594275
निर्वाचक का नाम : शंकरलाल मेहरा
पिता का नाम: शिवप्रसाद
मकान संख्या : 158
उम्र : 56 लिंग : पुरुष
फोटो उपलब्ध

294 SFV1048909
निर्वाचक का नाम : निर्मला मेहरा
पति का नाम: संतन लाल मेहरा
मकान संख्या : 158
उम्र : 51 लिंग : महिला
फोटो उपलब्ध

295 GVJ1213073
निर्वाचक का नाम : संतन लाल मेहरा
पिता का नाम: शिवप्रसाद
मकान संख्या : 158
उम्र : 50 लिंग : पुरुष
फोटो उपलब्ध

296 SFV2710705
निर्वाचक का नाम : रामेश्वरी मेहरा
पिता का नाम: संतन लाल मेहरा
मकान संख्या : 158
उम्र : 39 लिंग : महिला
फोटो उपलब्ध

297 GVJ2119543
निर्वाचक का नाम : रवि कुमार मेहरा
पिता का नाम: शंकरलाल
मकान संख्या : 158
उम्र : 37 लिंग : पुरुष
फोटो उपलब्ध

298 SFV1951896
निर्वाचक का नाम : गौतमी मेहरा
पिता का नाम: शंकरलाल मेहरा
मकान संख्या : 158
उम्र : 37 लिंग : महिला
फोटो उपलब्ध

299 SFV1048917
निर्वाचक का नाम : धनंजय मेहरा
पिता का नाम: संतन लाल मेहरा
मकान संख्या : 158
उम्र : 36 लिंग : पुरुष
फोटो उपलब्ध

300 SFV1344290
निर्वाचक का नाम : वेद व्यास नारायण मेहरा
पिता का नाम: शंकरलाल मेहरा
मकान संख्या : 158
उम्र : 34 लिंग : पुरुष
फोटो उपलब्ध

301 SFV2710598
निर्वाचक का नाम : कुमारी रंजिता
पति का नाम: वेद व्यास नारायण मेहरा
मकान संख्या : 158
उम्र : 23 लिंग : महिला
फोटो उपलब्ध

302 SFV3016722
निर्वाचक का नाम : दामिनी
पिता का नाम: संतन लाल
मकान संख्या : 158
उम्र : 19 लिंग : महिला
फोटो उपलब्ध

303 MP/016/121/594277
निर्वाचक का नाम : ननकीराम भारद्वाज
पिता का नाम: घासीराम
मकान संख्या : 159
उम्र : 57 लिंग : पुरुष
फोटो उपलब्ध

304 MP/016/121/594278
निर्वाचक का नाम : गुरवारी भारद्वाज
पति का नाम: ननकीराम
मकान संख्या : 159
उम्र : 49 लिंग : महिला
फोटो उपलब्ध

305 SFV1951987
निर्वाचक का नाम : तुलसी राम भारद्वाज
पिता का नाम: ननकी राम भारद्वाज
मकान संख्या : 159
उम्र : 31 लिंग : पुरुष
फोटो उपलब्ध

306 SFV2720860
निर्वाचक का नाम : धनसाय भारद्वाज
पिता का नाम: ननकी राम भारद्वाज
मकान संख्या : 159
उम्र : 26 लिंग : पुरुष
फोटो उपलब्ध

307 SFV2724714
निर्वाचक का नाम : मायावती
पति का नाम: धनसाय भारद्वाज
मकान संख्या : 159
उम्र : 22 लिंग : महिला
फोटो उपलब्ध

308 MP/016/121/594280
निर्वाचक का नाम : समारू बंजारे
पिता का नाम: बहोरन
मकान संख्या : 160
उम्र : 77 लिंग : पुरुष
फोटो उपलब्ध

309 MP/016/121/594282
निर्वाचक का नाम : गोवर्र्धन बंजारे
पिता का नाम: समारू
मकान संख्या : 160
उम्र : 52 लिंग : पुरुष
फोटो उपलब्ध

310 SFV1890334
निर्वाचक का नाम : महेश बंजारे
पिता का नाम: समारू
मकान संख्या : 160
उम्र : 52 लिंग : पुरुष
फोटो उपलब्ध

311 SFV0263178
निर्वाचक का नाम : महेतरीन बंजारे
पति का नाम: गोवर्र्धन
मकान संख्या : 160
उम्र : 49 लिंग : महिला
फोटो उपलब्ध

312 SFV1890326
निर्वाचक का नाम : संतोषी बंजारे
पति का नाम: महेश
मकान संख्या : 160
उम्र : 46 लिंग : महिला
फोटो उपलब्ध

313 SFV1890078
निर्वाचक का नाम : सहसराम बंजारे
पिता का नाम: समारु
मकान संख्या : 160
उम्र : 39 लिंग : पुरुष
फोटो उपलब्ध

314 GVJ2119055
निर्वाचक का नाम : सुहाग बाई बंजारे
पति का नाम: सहसराम
मकान संख्या : 160
उम्र : 38 लिंग : महिला
फोटो उपलब्ध

315 SFV2472223
निर्वाचक का नाम : जय प्रकाश बंजारे
पिता का नाम: गोवर्धन बंजारे
मकान संख्या : 160
उम्र : 26 लिंग : पुरुष
फोटो उपलब्ध

316 SFV2472249
निर्वाचक का नाम : राजकुमार बंजारे
पिता का नाम: सहसराम बंजारे
मकान संख्या : 160
उम्र : 25 लिंग : पुरुष
फोटो उपलब्ध

317 SFV2624526
निर्वाचक का नाम : कुमारी सुनीता बंजारे
पति का नाम: किशन बंजारे
मकान संख्या : 160
उम्र : 25 लिंग : महिला
फोटो उपलब्ध

318 SFV2526705
निर्वाचक का नाम : किशन कुमार बंजारे
पिता का नाम: महेश कुमार बंजारे
मकान संख्या : 160
उम्र : 24 लिंग : पुरुष
फोटो उपलब्ध

319 GVJ2119048
निर्वाचक का नाम : सीताराम बंजारे
पिता का नाम: वितन
मकान संख्या : 161
उम्र : 39 लिंग : पुरुष
फोटो उपलब्ध

320 GVJ2119030
निर्वाचक का नाम : बहरतीन बाई बंजारे
पति का नाम: सीताराम
मकान संख्या : 161
उम्र : 38 लिंग : महिला
फोटो उपलब्ध

321 MP/016/121/594287
निर्वाचक का नाम : केवराबाई कश्यप
पति का नाम: रामरतन
मकान संख्या : 162
उम्र : 72 लिंग : महिला
फोटो उपलब्ध

322 SFV1890060
निर्वाचक का नाम : सरोजकुमार कश्यप
पिता का नाम: रामरतन
मकान संख्या : 162
उम्र : 40 लिंग : पुरुष
फोटो उपलब्ध

323 GVJ1188283
निर्वाचक का नाम : धने श्वरी कश्यप
पति का नाम: सरोजकुमार
मकान संख्या : 162
उम्र : 38 लिंग : महिला
फोटो उपलब्ध

324 SFV1832633
निर्वाचक का नाम : रजनी श्रीवास
पति का नाम: मुरारी
मकान संख्या : 162
उम्र : 36 लिंग : महिला
फोटो उपलब्ध

325 SFV2962918
निर्वाचक का नाम : अश्वनी कश्यप
पिता का नाम: सरोज कश्यप
मकान संख्या : 162
उम्र : 25 लिंग : पुरुष
फोटो उपलब्ध

326 SFV1499714
निर्वाचक का नाम : उर्मिला केंवट
पिता का नाम: मिलन राम
मकान संख्या : 162/1
उम्र : 36 लिंग : महिला
फोटो उपलब्ध

327 SFV0681163
निर्वाचक का नाम : दिलीप कुमार केंवट
पिता का नाम: मिलन राम केंवट
मकान संख्या : 162/1
उम्र : 34 लिंग : पुरुष
फोटो उपलब्ध

328 SFV1832468
निर्वाचक का नाम : गीता केंवट
पति का नाम: अरूण
मकान संख्या : 162/1
उम्र : 32 लिंग : महिला
फोटो उपलब्ध

329 SFV1951839
निर्वाचक का नाम : दुर्गा केंवट
पिता का नाम: मिलन राम केंवट
मकान संख्या : 162/1
उम्र : 30 लिंग : महिला
फोटो उपलब्ध

330 SFV2713675
निर्वाचक का नाम : धनेश्वरी केवट
पति का नाम: दिलीप कुमार केवट
मकान संख्या : 162/1
उम्र : 29 लिंग : महिला
फोटो उपलब्ध

331 SFV2321388
निर्वाचक का नाम : जीतेन्द्र कुर्रे
पिता का नाम: अनुज राम कुर्रे
मकान संख्या : 162 G
उम्र : 27 लिंग : पुरुष
फोटो उपलब्ध

332 SFV3026630
निर्वाचक का नाम : रोशनी कुर्रे
पति का नाम: जीतेन्द्र कुर्रे
मकान संख्या : 162 ग
उम्र : 25 लिंग : महिला
फोटो उपलब्ध

333 SFV3123312
निर्वाचक का नाम : लता कूर्रे
पिता का नाम: अनुज कूर्रे
मकान संख्या : 162ग
उम्र : 23 लिंग : महिला
फोटो उपलब्ध

334 SFV2472264
निर्वाचक का नाम : पंकज कुमार कुर्रे
पिता का नाम: अनुज राम कुर्रे
मकान संख्या : 162/ग
उम्र : 25 लिंग : पुरुष
फोटो उपलब्ध

335 SFV2472991
निर्वाचक का नाम : चितरेखा श्रीवाश
पति का नाम: रामखिलावन श्रीवाश
मकान संख्या : 162/ख
उम्र : 31 लिंग : महिला
फोटो उपलब्ध

336 SFV2684140
निर्वाचक का नाम : उमेश कुमार श्रीवास
पिता का नाम: रामखिलावन श्रीवास
मकान संख्या : 162 ख
उम्र : 22 लिंग : पुरुष
फोटो उपलब्ध

337 MP/016/121/594306
निर्वाचक का नाम : बंशीलाल श्रीवास
पिता का नाम: रामेश्वर
मकान संख्या : 162ख
उम्र : 60 लिंग : पुरुष
फोटो उपलब्ध

338 MP/016/121/594310
निर्वाचक का नाम : मुरारी श्रीवास
पिता का नाम: रामेश्वर
मकान संख्या : 162 क
उम्र : 46 लिंग : पुरुष
फोटो उपलब्ध

339 MP/016/121/594311
निर्वाचक का नाम : रामविलास श्रीवास
पिता का नाम: बंशीलाल
मकान संख्या : 162क
उम्र : 44 लिंग : पुरुष
फोटो उपलब्ध

340 GVJ1213446
निर्वाचक का नाम : अनुज कुमार कुर्रे
पिता का नाम: भुरु
मकान संख्या : 162 ग
उम्र : 43 लिंग : पुरुष
फोटो उपलब्ध

341 SFV2773430
निर्वाचक का नाम : रामबाई श्रीवास
पति का नाम: रामविलास
मकान संख्या : 162ख
उम्र : 43 लिंग : महिला
फोटो उपलब्ध

342 GVJ1214469
निर्वाचक का नाम : प्रेमबाई कुर्रे
पति का नाम: अनुज कुमार
मकान संख्या : 162 ग
उम्र : 39 लिंग : महिला
फोटो उपलब्ध

343 SFV1890052
निर्वाचक का नाम : रामखिलावन श्रीवास
पिता का नाम: बंशीलाल
मकान संख्या : 162 ख
उम्र : 38 लिंग : पुरुष
फोटो उपलब्ध

344 SFV1832401
निर्वाचक का नाम : पार्वती कश्यप
पति का नाम: लकेश राम
मकान संख्या : 163
उम्र : 43 लिंग : महिला
फोटो उपलब्ध

345 SFV1832666
निर्वाचक का नाम : देव प्रसाद कश्यप
पिता का नाम: लकेश राम
मकान संख्या : 163
उम्र : 31 लिंग : पुरुष
फोटो उपलब्ध

346 SFV3123833
निर्वाचक का नाम : काजल कश्यप
पति का नाम: देव प्रसाद कश्यप
मकान संख्या : 163
उम्र : 31 लिंग : महिला
फोटो उपलब्ध

347 SFV2545382
निर्वाचक का नाम : जनक कश्यप
पिता का नाम: लकेश कुमार कश्यप
मकान संख्या : 163
उम्र : 23 लिंग : पुरुष
फोटो उपलब्ध

348 SFV2686897
निर्वाचक का नाम : अमरनाथ कश्यप
पिता का नाम: महेशराम कश्यप
मकान संख्या : 163 क
उम्र : 23 लिंग : पुरुष
फोटो उपलब्ध

349 SFV2472397
निर्वाचक का नाम : भुनेश्वर कश्यप
पिता का नाम: महेश राम काश्यप
मकान संख्या : 163/क
उम्र : 25 लिंग : पुरुष
फोटो उपलब्ध

350 GVJ1214451
निर्वाचक का नाम : महेशराम कश्यप
पिता का नाम: फुलचंद
मकान संख्या : 163क
उम्र : 52 लिंग : पुरुष
फोटो उपलब्ध

351 GVJ1213370
निर्वाचक का नाम : त्रिवेणीबाई कश्यप
पति का नाम: महेशराम
मकान संख्या : 163क
उम्र : 51 लिंग : महिला
फोटो उपलब्ध

352 MP/016/121/594290
निर्वाचक का नाम : चौथराम कश्यप
पिता का नाम: फुलचन्द कश्यप
मकान संख्या : 164
उम्र : 61 लिंग : पुरुष
फोटो उपलब्ध

353 MP/016/121/594291
निर्वाचक का नाम : फुलबाई कश्यप
पति का नाम: चौथराम
मकान संख्या : 164
उम्र : 57 लिंग : महिला
फोटो उपलब्ध

354 GVJ1189547
निर्वाचक का नाम : राजेश कुमार कश्यप
पिता का नाम: चौथराम
मकान संख्या : 164
उम्र : 39 लिंग : पुरुष
फोटो उपलब्ध

355 SFV2566214
निर्वाचक का नाम : राधा देवी कश्यप
पति का नाम: राजेश कश्यप
मकान संख्या : 164
उम्र : 33 लिंग : महिला
फोटो उपलब्ध

356 SFV2566164
निर्वाचक का नाम : राजेश्वरी कश्यप
पति का नाम: रविशंकर कश्यप
मकान संख्या : 164
उम्र : 26 लिंग : महिला
फोटो उपलब्ध

357 MP/016/121/594289
निर्वाचक का नाम : गनेशराम कश्यप
पिता का नाम: फुलचन्द
मकान संख्या : 165
उम्र : 60 लिंग : पुरुष
फोटो उपलब्ध

358 GVJ2119147
निर्वाचक का नाम : सुरजबाई कश्यप
पति का नाम: गनेशराम
मकान संख्या : 165
उम्र : 60 लिंग : महिला
फोटो उपलब्ध

359 GVJ2119576
निर्वाचक का नाम : चम्पाबाई कश्यप
पति का नाम: रामकुमार
मकान संख्या : 165
उम्र : 39 लिंग : महिला
फोटो उपलब्ध

360 MP/016/121/594294
निर्वाचक का नाम : ललिताबाई विश्वकर्मा
पति का नाम: साहेबलाल
मकान संख्या : 167
उम्र : 55 लिंग : महिला
फोटो उपलब्ध

361 SFV1344308
निर्वाचक का नाम : उत्तम प्रसाद विश्वकर्मा
पिता का नाम: साहेबलाल विश्वकर्मा
मकान संख्या : 167
उम्र : 35 लिंग : पुरुष
फोटो उपलब्ध

362 SFV2545325
निर्वाचक का नाम : रोहित विश्वकर्मा
पिता का नाम: साहेब लाल विश्वकर्मा
मकान संख्या : 167
उम्र : 25 लिंग : पुरुष
फोटो उपलब्ध

363 SFV2889830
निर्वाचक का नाम : मुन्नी विश्वकर्मा
पति का नाम: उत्तम विश्वकर्मा
मकान संख्या : 167
उम्र : 23 लिंग : महिला
फोटो उपलब्ध

364 SFV1732270
निर्वाचक का नाम : लोकनाथ कश्यप
पिता का नाम: रामनारायण कश्यप
मकान संख्या : 187
उम्र : 34 लिंग : पुरुष
फोटो उपलब्ध

365 SFV2472405
निर्वाचक का नाम : रमसिल्ला कश्यप
पति का नाम: लोकनाथ काश्यप
मकान संख्या : 187
उम्र : 34 लिंग : महिला
फोटो उपलब्ध

366 SFV1952100
निर्वाचक का नाम : प्रीति कश्यप
पति का नाम: दुर्गा प्रसाद कश्यप
मकान संख्या : 191
उम्र : 31 लिंग : महिला
फोटो उपलब्ध

367 SFV2327765
निर्वाचक का नाम : नंदनी कश्यप
पति का नाम: पुरुषोत्तम कश्यप
मकान संख्या : 192
उम्र : 30 लिंग : महिला
फोटो उपलब्ध

368 SFV2942258
निर्वाचक का नाम : इंद्रजित बंजारे
माता का नाम: पूनम बाई बंजारे
मकान संख्या : 200
उम्र : 20 लिंग : पुरुष
फोटो उपलब्ध

369 SFV3032596
निर्वाचक का नाम : गीता भारद्वाज
पति का नाम: तुलसी राम भारद्वाज
मकान संख्या : 208
उम्र : 33 लिंग : महिला
फोटो उपलब्ध

370 SFV2783611
निर्वाचक का नाम : रेवती कश्यप
पिता का नाम: सरोज कश्यप
मकान संख्या : 214
उम्र : 20 लिंग : महिला
फोटो उपलब्ध

371 SFV2838860
निर्वाचक का नाम : दुर्गेश्वरी कश्यप
पिता का नाम: रामगोपाल कश्यप
मकान संख्या : वार्ड नं. 04
उम्र : 21 लिंग : महिला
फोटो उपलब्ध

372 SFV2998474
निर्वाचक का नाम : दुर्गेश प्रसाद कश्यप
पिता का नाम: रामगोपाल कश्यप
मकान संख्या : वार्ड नं. 04
उम्र : 20 लिंग : पुरुष
फोटो उपलब्ध

373 SFV3123528
निर्वाचक का नाम : ईश्वर बंजारे
पिता का नाम: सीता राम
मकान संख्या : वार्ड नं 05
उम्र : 22 लिंग : पुरुष
फोटो उपलब्ध

374 SFV1890201
निर्वाचक का नाम : लकेशराम कश्यप
पिता का नाम: फूलचंद कश्यप
मकान संख्या : १६३
उम्र : 62 लिंग : पुरुष
फोटो उपलब्ध

375 SFV0681171
निर्वाचक का नाम : सुशीला रात्रे
पिता का नाम: मोहितराम रात्रे
मकान संख्या : १५७
उम्र : 51 लिंग : महिला
फोटो उपलब्ध

376 GVJ1188317
निर्वाचक का नाम : ज्योतिषप्रसाद रात्रे
पिता का नाम: मोहित रात्रे
मकान संख्या : १५७
उम्र : 42 लिंग : पुरुष
फोटो उपलब्ध

377 GVJ1189356
निर्वाचक का नाम : रमेश कुमार बंजारे
पिता का नाम: समारूराम बंजारे
मकान संख्या : १६०
उम्र : 37 लिंग : पुरुष
फोटो उपलब्ध

378 GVJ2119360
निर्वाचक का नाम : श्यामलाल कश्यप
पिता का नाम: गनेश राम कश्यप
मकान संख्या : १६५
उम्र : 37 लिंग : पुरुष
फोटो उपलब्ध

379 GVJ2119352
निर्वाचक का नाम : लक्ष्मीन कश्यप
पति का नाम: श्यामलाल कश्यप
मकान संख्या : १६५
उम्र : 36 लिंग : महिला
फोटो उपलब्ध

380 SFV0263186
निर्वाचक का नाम : देवराम बर्मन
पिता का नाम: खीखराम बर्मन
मकान संख्या : १५४
उम्र : 36 लिंग : पुरुष
फोटो उपलब्ध

381 GVJ1189240
निर्वाचक का नाम : हीरामती केंवट
पति का नाम: मिलन राम केंवट
मकान संख्या : १६२ / 1
उम्र : 56 लिंग : महिला
फोटो उपलब्ध

382 GVJ2119378
निर्वाचक का नाम : अरूण कुमार केवट
पिता का नाम: मिलन राम केवट
मकान संख्या : १६२ / 1
उम्र : 36 लिंग : पुरुष
फोटो उपलब्ध

383 SFV3015914
निर्वाचक का नाम : अनिशा
पिता का नाम: अमृत लाल कश्यप
मकान संख्या : 10
उम्र : 19 लिंग : महिला
फोटो उपलब्ध

384 SFV1610286
निर्वाचक का नाम : दिलीप कश्यप
पिता का नाम: लखन कश्यप
मकान संख्या : 15
उम्र : 34 लिंग : पुरुष
फोटो उपलब्ध

385 SFV2991834
निर्वाचक का नाम : गायत्री
पति का नाम: मुकेश कश्यप
मकान संख्या : 15
उम्र : 29 लिंग : महिला
फोटो उपलब्ध

386 SFV2968824
निर्वाचक का नाम : कुसुम कश्यप
पति का नाम: केदार कश्यप
मकान संख्या : 28
उम्र : 27 लिंग : महिला
फोटो उपलब्ध

387 SFV2892735
निर्वाचक का नाम : श्यामदेव कश्यप
पिता का नाम: दयानिधी कश्यप
मकान संख्या : 28क
उम्र : 33 लिंग : पुरुष
फोटो उपलब्ध

388 SFV1832377
निर्वाचक का नाम : शांतीदेवी कश्यप
पति का नाम: तिपेश्वरी
मकान संख्या : 29
उम्र : 30 लिंग : महिला
फोटो उपलब्ध

389 SFV2851608
निर्वाचक का नाम : दूर्गा कश्यप
पिता का नाम: रामसाय कश्यप
मकान संख्या : 30
उम्र : 22 लिंग : महिला
फोटो उपलब्ध

390 SFV3002474
निर्वाचक का नाम : सुमन कश्यप
पति का नाम: कमल प्रसाद कश्यप
मकान संख्या : 31 क
उम्र : 27 लिंग : महिला
फोटो उपलब्ध

391 SFV2063725
निर्वाचक का नाम : कमल प्रसाद कश्यप
पिता का नाम: हरप्रसाद कश्यप
मकान संख्या : 31/क
उम्र : 33 लिंग : पुरुष
फोटो उपलब्ध

392 SFV1832476
निर्वाचक का नाम : विजय कुमार कश्यप
पिता का नाम: राजकुमार कश्यप
मकान संख्या : 33
उम्र : 33 लिंग : पुरुष
फोटो उपलब्ध

393 SFV2962660
निर्वाचक का नाम : होरी लाल केवट
पिता का नाम: पूनी राम केवट
मकान संख्या : 35
उम्र : 22 लिंग : पुरुष
फोटो उपलब्ध

394 SFV1832492
निर्वाचक का नाम : सुन्दरसाय कश्यप
पिता का नाम: हीरा राम कश्यप
मकान संख्या : 36
उम्र : 77 लिंग : पुरुष
फोटो उपलब्ध

395 SFV1832500
निर्वाचक का नाम : अजय कश्यप
पिता का नाम: सुनदर साय
मकान संख्या : 36
उम्र : 31 लिंग : पुरुष
फोटो उपलब्ध

396 SFV3002334
निर्वाचक का नाम : पूजा कश्यप
पति का नाम: श्यामस्वरूप कश्यप
मकान संख्या : 37/के
उम्र : 28 लिंग : महिला
फोटो उपलब्ध

397 SFV2791010
निर्वाचक का नाम : तोषक कश्यप
पिता का नाम: भगत राम कश्यप
मकान संख्या : 38
उम्र : 22 लिंग : पुरुष
फोटो उपलब्ध

398 SFV2819001
निर्वाचक का नाम : प्रियंका कश्यप
पिता का नाम: भगत राम कश्यप
मकान संख्या : 38
उम्र : 20 लिंग : महिला
फोटो उपलब्ध

399 SFV3003886
निर्वाचक का नाम : प्रमिला
पति का नाम: रामवतार कश्यप
मकान संख्या : 39
उम्र : 28 लिंग : महिला
फोटो उपलब्ध

400 SFV2959021
निर्वाचक का नाम : खगेश्वरि कश्यप
पिता का नाम: शैलेन्द्र कश्यप
मकान संख्या : 41के
उम्र : 22 लिंग : महिला
फोटो उपलब्ध

401 SFV2963767
निर्वाचक का नाम : निशा कुमारी
पिता का नाम: शैलेन्द्र
मकान संख्या : 41 के
उम्र : 21 लिंग : महिला
फोटो उपलब्ध

402 SFV1610369
निर्वाचक का नाम : नेतराम यादव
पिता का नाम: जुहाराम यादव
मकान संख्या : 54
उम्र : 31 लिंग : पुरुष
फोटो उपलब्ध

403 SFV3002284
निर्वाचक का नाम : सरिता कुमारी यादव
पति का नाम: नेतराम यादव
मकान संख्या : 54
उम्र : 27 लिंग : महिला
फोटो उपलब्ध

404 SFV1610252
निर्वाचक का नाम : दिल रात्रे
पिता का नाम: बडकुराम रात्रे
मकान संख्या : 94
उम्र : 34 लिंग : पुरुष
फोटो उपलब्ध

405 SFV2581197
निर्वाचक का नाम : श्यामा विश्वकर्मा
पति का नाम: धनेश्वर विश्वकर्मा
मकान संख्या : 132
उम्र : 26 लिंग : महिला
फोटो उपलब्ध

406 SFV1610344
निर्वाचक का नाम : चैतराम भारद्वाज
पिता का नाम: कन्हैया भारद्वाज
मकान संख्या : 137
उम्र : 31 लिंग : पुरुष
फोटो उपलब्ध

407 SFV0681189
निर्वाचक का नाम : रविशंकर कश्यप
पिता का नाम: चौथ राम कश्यप
मकान संख्या : 164
उम्र : 34 लिंग : पुरुष
फोटो उपलब्ध

408 MP/016/121/594295
निर्वाचक का नाम : महेतरीनबाई कश्यप
पति का नाम: मनबोध
मकान संख्या : 168
उम्र : 67 लिंग : महिला
फोटो उपलब्ध

409 SFV0263194
निर्वाचक का नाम : गिरजा देवी कश्यप
पति का नाम: सत्यनारायण
मकान संख्या : 168
उम्र : 38 लिंग : महिला
फोटो उपलब्ध

410 SFV0681197
निर्वाचक का नाम : राम प्रसाद कश्यप
पिता का नाम: मनबोध कश्यप
मकान संख्या : 168
उम्र : 35 लिंग : पुरुष
फोटो उपलब्ध

411 SFV2472421
निर्वाचक का नाम : सोनकुँवर कश्यप
पिता का नाम: रामप्रसाद कश्यप
मकान संख्या : 168
उम्र : 32 लिंग : महिला
फोटो उपलब्ध

412 SFV1890045
निर्वाचक का नाम : सुमित्रा बाई कश्यप
पति का नाम: जोहित
मकान संख्या : 170
उम्र : 68 लिंग : महिला
फोटो उपलब्ध

413 SFV0263210
निर्वाचक का नाम : मोहनमती कश्यप
पिता का नाम: जोहित
मकान संख्या : 170
उम्र : 50 लिंग : महिला
फोटो उपलब्ध

414 GVJ1280338
निर्वाचक का नाम : शुकवारा कश्यप
पति का नाम: चैतराम
मकान संख्या : 170
उम्र : 42 लिंग : महिला
फोटो उपलब्ध

415 SFV0263202
निर्वाचक का नाम : लीलाराम कश्यप
पिता का नाम: जोहितराम
मकान संख्या : 170
उम्र : 36 लिंग : पुरुष
फोटो उपलब्ध

416 SFV1338078
निर्वाचक का नाम : सुनीता कश्यप
पति का नाम: लीला राम कश्यप
मकान संख्या : 170
उम्र : 35 लिंग : महिला
फोटो उपलब्ध

417 SFV2545366
निर्वाचक का नाम : रामनाथ काश्यप
पिता का नाम: अंतराम कश्यप
मकान संख्या : 170 ख
उम्र : 24 लिंग : पुरुष
फोटो उपलब्ध

418 MP/016/121/594106
निर्वाचक का नाम : अंतराम कश्यप
पिता का नाम: बुन्दराम
मकान संख्या : 170ख
उम्र : 57 लिंग : पुरुष
फोटो उपलब्ध

419 SFV1890292
निर्वाचक का नाम : प्रेमबाई कश्यप
पति का नाम: सीताराम
मकान संख्या : 170क
उम्र : 50 लिंग : महिला
फोटो उपलब्ध

420 GVJ1280304
निर्वाचक का नाम : सीताराम कश्यप
पिता का नाम: कन्हाई
मकान संख्या : 170क
उम्र : 49 लिंग : पुरुष
फोटो उपलब्ध

421 GVJ1213024
निर्वाचक का नाम : चंद्रिकाबाई कश्यप
पति का नाम: अंतराम
मकान संख्या : 170ख
उम्र : 47 लिंग : महिला
फोटो उपलब्ध

422 SFV0681205
निर्वाचक का नाम : विनोद कुमार कश्यप
पिता का नाम: सीताराम कश्यप
मकान संख्या : 170क
उम्र : 34 लिंग : पुरुष
फोटो उपलब्ध

423 MP/016/121/594297
निर्वाचक का नाम : भगवतीबाई कश्यप
पति का नाम: असवनकुमार
मकान संख्या : 176
उम्र : 55 लिंग : महिला
फोटो उपलब्ध

424 SFV1048941
निर्वाचक का नाम : राम कुमार
पिता का नाम: मेला राम
मकान संख्या : 176
उम्र : 36 लिंग : पुरुष
फोटो उपलब्ध

425 SFV2616068
निर्वाचक का नाम : रजनी कश्यप
पति का नाम: सुरेश कुमार
मकान संख्या : 176
उम्र : 28 लिंग : महिला
फोटो उपलब्ध

426 SFV2619153
निर्वाचक का नाम : मनीषा कश्यप
पति का नाम: रामकुमार
मकान संख्या : 176
उम्र : 28 लिंग : महिला
फोटो उपलब्ध

427 SFV2566305
निर्वाचक का नाम : चेतन कश्यप
पिता का नाम: द्वारिका प्रसाद कश्यप
मकान संख्या : 176 क
उम्र : 23 लिंग : पुरुष
फोटो उपलब्ध

428 GVJ1213529
निर्वाचक का नाम : जानकी बाई कश्यप
पति का नाम: भीमराम
मकान संख्या : 176 क
उम्र : 67 लिंग : महिला
फोटो उपलब्ध

429 GVJ1214428
निर्वाचक का नाम : रथबाई कश्यप
पति का नाम: द्वारिका प्रसाद
मकान संख्या : 176 क
उम्र : 52 लिंग : महिला
फोटो उपलब्ध

430 SFV0263236
निर्वाचक का नाम : अनुराधा कश्यप
पति का नाम: रविशंकर कश्यप
मकान संख्या : 176क
उम्र : 39 लिंग : महिला
फोटो उपलब्ध

431 GVJ1189810
निर्वाचक का नाम : महेशराम कश्यप
पिता का नाम: ललितराम
मकान संख्या : 176क
उम्र : 38 लिंग : पुरुष
फोटो उपलब्ध

432 SFV0263228
निर्वाचक का नाम : सुनीता कश्यप
पति का नाम: गौरीशंकर
मकान संख्या : 176 क
उम्र : 38 लिंग : महिला
फोटो उपलब्ध

433 GVJ2119485
निर्वाचक का नाम : गौरीशंकर कश्यप
पिता का नाम: भीमराम कश्यप
मकान संख्या : 176क
उम्र : 36 लिंग : पुरुष
फोटो उपलब्ध

434 GVJ1189331
निर्वाचक का नाम : बजरंग राम कश्यप
पिता का नाम: सहदेव राम कश्यप
मकान संख्या : 177
उम्र : 44 लिंग : पुरुष
फोटो उपलब्ध

435 GVJ1189802
निर्वाचक का नाम : दामोदर राम कश्यप
पिता का नाम: सहदेवराम कश्यप
मकान संख्या : 177
उम्र : 37 लिंग : पुरुष
फोटो उपलब्ध

436 GVJ1189794
निर्वाचक का नाम : सरस्वती कश्यप
पति का नाम: दामोदरराम
मकान संख्या : 177
उम्र : 35 लिंग : महिला
फोटो उपलब्ध

437 SFV2472348
निर्वाचक का नाम : पूजा कश्यप
पिता का नाम: कार्तिक राम काश्यप
मकान संख्या : 177/क
उम्र : 27 लिंग : महिला
फोटो उपलब्ध

438 SFV2686848
निर्वाचक का नाम : शोभनाथ कश्यप
पिता का नाम: कार्तिकराम कश्यप
मकान संख्या : 177 क
उम्र : 21 लिंग : पुरुष
फोटो उपलब्ध

439 SFV1766724
निर्वाचक का नाम : कला बाई कुर्मी
पति का नाम: कातिकराम
मकान संख्या : 177 क
उम्र : 57 लिंग : महिला
फोटो उपलब्ध

440 SFV1890284
निर्वाचक का नाम : जानकीबाई कश्यप
पति का नाम: खोलबहरा
मकान संख्या : 177क
उम्र : 53 लिंग : महिला
फोटो उपलब्ध

441 MP/016/121/594298
निर्वाचक का नाम : खोलबहरा कश्यप
पिता का नाम: बनाऊराम
मकान संख्या : 177क
उम्र : 52 लिंग : पुरुष
फोटो उपलब्ध

442 SFV1338094
निर्वाचक का नाम : गुरवारीबाई कश्यप
पति का नाम: दुजराम कश्यप
मकान संख्या : 178
उम्र : 58 लिंग : महिला
फोटो उपलब्ध

443 SFV1890102
निर्वाचक का नाम : पुनीराम कश्यप
पिता का नाम: दादुराम
मकान संख्या : 178
उम्र : 55 लिंग : पुरुष
फोटो उपलब्ध

444 SFV2772259
निर्वाचक का नाम : तिजराम कश्यप
पिता का नाम: दादू राम कश्यप
मकान संख्या : 178
उम्र : 53 लिंग : पुरुष
फोटो उपलब्ध

445 MP/016/121/594300
निर्वाचक का नाम : कौशिल्या कश्यप
पति का नाम: तीजराम
मकान संख्या : 178
उम्र : 51 लिंग : महिला
फोटो उपलब्ध

446 MP/016/121/594301
निर्वाचक का नाम : यशोदाबाई कश्यप
पति का नाम: पुनीराम
मकान संख्या : 178
उम्र : 48 लिंग : महिला
फोटो उपलब्ध

447 GVJ1189786
निर्वाचक का नाम : लोकनाथ कश्यप
पिता का नाम: तीजराम
मकान संख्या : 178
उम्र : 37 लिंग : पुरुष
फोटो उपलब्ध

448 GVJ1189778
निर्वाचक का नाम : गोविंद प्रसाद कश्यप
पिता का नाम: दादू राम
मकान संख्या : 178
उम्र : 37 लिंग : पुरुष
फोटो उपलब्ध

449 SFV1951961
निर्वाचक का नाम : राजकुमारी कश्यप
पति का नाम: उमेश कुमार कश्यप
मकान संख्या : 178
उम्र : 33 लिंग : महिला
फोटो उपलब्ध

450 SFV1951979
निर्वाचक का नाम : टीका कश्यप
पति का नाम: गोविंद प्रसाद कश्यप
मकान संख्या : 178
उम्र : 33 लिंग : महिला
फोटो उपलब्ध

451 SFV2473148
निर्वाचक का नाम : सकुंतला कश्यप
पति का नाम: लोकनाथ कश्यप
मकान संख्या : 178
उम्र : 29 लिंग : महिला
फोटो उपलब्ध

452 SFV2472611
निर्वाचक का नाम : राजेश्वरी कश्यप
पिता का नाम: तीजराम कश्यप
मकान संख्या : 178
उम्र : 28 लिंग : महिला
फोटो उपलब्ध

453 SFV2472595
निर्वाचक का नाम : मोतीलाल कश्यप
पिता का नाम: तीजराम कश्यप
मकान संख्या : 178
उम्र : 26 लिंग : पुरुष
फोटो उपलब्ध

454 SFV2566230
निर्वाचक का नाम : राजकुमार कश्यप
पिता का नाम: दुजराम कश्यप
मकान संख्या : 178
उम्र : 23 लिंग : पुरुष
फोटो उपलब्ध

455 SFV2686541
निर्वाचक का नाम : राजेश कश्यप
पिता का नाम: दुजराम कश्यप
मकान संख्या : 178
उम्र : 22 लिंग : पुरुष
फोटो उपलब्ध

456 GVJ1214394
निर्वाचक का नाम : गंगामती यादव
पति का नाम: छौरा
मकान संख्या : 179
उम्र : 55 लिंग : महिला
फोटो उपलब्ध

457 SFV1951995
निर्वाचक का नाम : रामचंद यादव
पिता का नाम: छौरा यादव
मकान संख्या : 179
उम्र : 43 लिंग : पुरुष
फोटो उपलब्ध

458 SFV1951870
निर्वाचक का नाम : राजकुमारी यादव
पति का नाम: रामचंद्र यादव
मकान संख्या : 179
उम्र : 35 लिंग : महिला
फोटो उपलब्ध

459 SFV1951953
निर्वाचक का नाम : सरिता यादव
पति का नाम: अलगराम यादव
मकान संख्या : 179
उम्र : 35 लिंग : महिला
फोटो उपलब्ध

460 SFV1766732
निर्वाचक का नाम : अलगराम यादव
पिता का नाम: छौरा
मकान संख्या : 179
उम्र : 35 लिंग : पुरुष
फोटो उपलब्ध

461 SFV2566172
निर्वाचक का नाम : राजेश यादव
पिता का नाम: छउरा यादव
मकान संख्या : 179
उम्र : 23 लिंग : पुरुष
फोटो उपलब्ध

462 SFV1890250
निर्वाचक का नाम : लेखराम कश्यप
पिता का नाम: दुलार
मकान संख्या : 180
उम्र : 55 लिंग : पुरुष
फोटो उपलब्ध

463 GVJ1214386
निर्वाचक का नाम : धनसाय कश्यप
पिता का नाम: दुलार
मकान संख्या : 180
उम्र : 40 लिंग : पुरुष
फोटो उपलब्ध

464 SFV0681221
निर्वाचक का नाम : लक्ष्मीन कश्यप
पति का नाम: धनसाय यादव
मकान संख्या : 180
उम्र : 38 लिंग : महिला
फोटो उपलब्ध

465 SFV1048958
निर्वाचक का नाम : संतराम कश्यप
पिता का नाम: दुलार कश्यप कश्यप
मकान संख्या : 180
उम्र : 35 लिंग : पुरुष
फोटो उपलब्ध

466 SFV2063709
निर्वाचक का नाम : अमृत लाल कश्यप
पिता का नाम: लेखराम कश्यप
मकान संख्या : 180
उम्र : 30 लिंग : पुरुष
फोटो उपलब्ध

467 SFV2669935
निर्वाचक का नाम : बबली कश्यप
पति का नाम: अमृतलाल कश्यप
मकान संख्या : 180
उम्र : 25 लिंग : महिला
फोटो उपलब्ध

468 SFV2669950
निर्वाचक का नाम : सुमरित कश्यप
पिता का नाम: लेखराम कश्यप
मकान संख्या : 180
उम्र : 24 लिंग : पुरुष
फोटो उपलब्ध

469 SFV2783025
निर्वाचक का नाम : दीपक कुमार विश्वकर्मा
पिता का नाम: ऋषि कुमार विश्वकर्मा
मकान संख्या : 181
उम्र : 21 लिंग : पुरुष
फोटो उपलब्ध

470 MP/016/121/594308
निर्वाचक का नाम : मुरली श्रीवास
पिता का नाम: रामेश्वर
मकान संख्या : 182
उम्र : 55 लिंग : पुरुष
फोटो उपलब्ध

471 MP/016/121/594309
निर्वाचक का नाम : गुरवारी श्रीवास
पति का नाम: मुरली
मकान संख्या : 182
उम्र : 53 लिंग : महिला
फोटो उपलब्ध

472 SFV0263244
निर्वाचक का नाम : तुलसी श्रीवास
पिता का नाम: मुरली
मकान संख्या : 182
उम्र : 37 लिंग : पुरुष
फोटो उपलब्ध

473 SFV2126571
निर्वाचक का नाम : पुष्पा श्रीवास
पति का नाम: तुलसी श्रीवास
मकान संख्या : 182
उम्र : 35 लिंग : महिला
फोटो उपलब्ध

474 SFV3147063
निर्वाचक का नाम : छेडू राम यादव
पिता का नाम: दुलारू राम
मकान संख्या : 183
उम्र : 61 लिंग : पुरुष
फोटो उपलब्ध

475 MP/016/121/594420
निर्वाचक का नाम : मुन्नीबाई यादव
पति का नाम: छेडूराम
मकान संख्या : 183
उम्र : 49 लिंग : महिला
फोटो उपलब्ध

476 SFV1344316
निर्वाचक का नाम : नरेन्द्र कुमार यादव
पिता का नाम: छेडूराम यादव
मकान संख्या : 183
उम्र : 35 लिंग : पुरुष
फोटो उपलब्ध

477 SFV2688620
निर्वाचक का नाम : गुड्डी यादव
पति का नाम: नरेन्द्र यादव
मकान संख्या : 183
उम्र : 30 लिंग : महिला
फोटो उपलब्ध

478 SFV2776524
निर्वाचक का नाम : महेंद्र यादव
पिता का नाम: छेडू राम यादव
मकान संख्या : 183
उम्र : 25 लिंग : पुरुष
फोटो उपलब्ध

479 SFV2688588
निर्वाचक का नाम : वीरेन्द्र कुमार यादव
पिता का नाम: छेडुराम यादव
मकान संख्या : 183
उम्र : 22 लिंग : पुरुष
फोटो उपलब्ध

480 GVJ1213362
निर्वाचक का नाम : फिरतीन बाई यादव
पति का नाम: फादल
मकान संख्या : 184
उम्र : 72 लिंग : महिला
फोटो उपलब्ध

481 GVJ1213834
निर्वाचक का नाम : ऋषि कुमार
पिता का नाम: प्यारीलाल
मकान संख्या : 185
उम्र : 42 लिंग : पुरुष
फोटो उपलब्ध

482 MP/016/121/594322
निर्वाचक का नाम : अनंदबाई कश्यप
पति का नाम: रामचन्द
मकान संख्या : 186
उम्र : 53 लिंग : महिला
फोटो उपलब्ध

483 GVJ1213115
निर्वाचक का नाम : ध्रुव कुमार कश्यप
पिता का नाम: रेशम लाल कश्यप
मकान संख्या : 186
उम्र : 53 लिंग : पुरुष
फोटो उपलब्ध

484 MP/016/121/594323
निर्वाचक का नाम : कन्हैया कश्यप
पिता का नाम: रेशम
मकान संख्या : 186
उम्र : 46 लिंग : पुरुष
फोटो उपलब्ध

485 MP/016/121/594422
निर्वाचक का नाम : संतोशी कश्यप
पति का नाम: कन्हैया
मकान संख्या : 186
उम्र : 45 लिंग : महिला
फोटो उपलब्ध

486 GVJ1212885
निर्वाचक का नाम : सावित्रीबाई कश्यप
पति का नाम: ताराचंद
मकान संख्या : 186
उम्र : 42 लिंग : महिला
फोटो उपलब्ध

487 GVJ1213008
निर्वाचक का नाम : रमशीला बाई कश्यप
पति का नाम: ध्रुव कुमार कश्यप
मकान संख्या : 186
उम्र : 42 लिंग : महिला
फोटो उपलब्ध

488 SFV1499730
निर्वाचक का नाम : सरवन
पिता का नाम: ताराचंद
मकान संख्या : 186
उम्र : 31 लिंग : पुरुष
फोटो उपलब्ध

489 SFV2472470
निर्वाचक का नाम : अंजु कश्यप
पति का नाम: सरवन कश्यप
मकान संख्या : 186
उम्र : 27 लिंग : महिला
फोटो उपलब्ध

490 SFV2678092
निर्वाचक का नाम : रजनी कश्यप
पति का नाम: सुनील कश्यप
मकान संख्या : 186
उम्र : 24 लिंग : महिला
फोटो उपलब्ध

491 SFV2669794
निर्वाचक का नाम : कुसुमलता कश्यप
पिता का नाम: ध्रुव कुमार कश्यप
मकान संख्या : 186
उम्र : 24 लिंग : महिला
फोटो उपलब्ध

492 SFV2669828
निर्वाचक का नाम : लोकेश कुमार कश्यप
पिता का नाम: ध्रुव कुमार कश्यप
मकान संख्या : 186
उम्र : 22 लिंग : पुरुष
फोटो उपलब्ध

493 SFV2686723
निर्वाचक का नाम : शिवा कश्यप
पिता का नाम: ताराचंद कश्यप
मकान संख्या : 186
उम्र : 22 लिंग : पुरुष
फोटो उपलब्ध

494 SFV2817054
निर्वाचक का नाम : नीतिश कुमार
पिता का नाम: ध्रुव कुमार
मकान संख्या : 186
उम्र : 20 लिंग : पुरुष
फोटो उपलब्ध

495 MP/016/121/594326
निर्वाचक का नाम : रामनारायण कश्यप
पिता का नाम: छेदुलाल
मकान संख्या : 187
उम्र : 55 लिंग : पुरुष
फोटो उपलब्ध

496 MP/016/121/594327
निर्वाचक का नाम : श्रीमती कश्यप
पति का नाम: रामनारायण
मकान संख्या : 187
उम्र : 53 लिंग : महिला
फोटो उपलब्ध

497 SFV1832716
निर्वाचक का नाम : गेंद राम कश्यप
पिता का नाम: रामनारायण
मकान संख्या : 187
उम्र : 37 लिंग : पुरुष
फोटो उपलब्ध

498 SFV2236784
निर्वाचक का नाम : जीवन बाई
पति का नाम: रामधन
मकान संख्या : 189
उम्र : 32 लिंग : महिला
फोटो उपलब्ध

499 SFV1832583
निर्वाचक का नाम : वंदना कश्यप
पति का नाम: हेमंत
मकान संख्या : 198
उम्र : 37 लिंग : महिला
फोटो उपलब्ध

500 SFV1832724
निर्वाचक का नाम : सरस्वती कश्यप
पति का नाम: अमर नाथ
मकान संख्या : 202 क
उम्र : 33 लिंग : महिला
फोटो उपलब्ध

501 SFV1832518
निर्वाचक का नाम : अरुण कुमार
पिता का नाम: भीम राम
मकान संख्या : बनडभरा
उम्र : 33 लिंग : पुरुष
फोटो उपलब्ध

502 SFV1890268
निर्वाचक का नाम : रजमति कश्यप
पति का नाम: लेखराम कश्यप
मकान संख्या : १८०
उम्र : 53 लिंग : महिला
फोटो उपलब्ध

503 SFV0263269
निर्वाचक का नाम : अशोक कश्यप
पिता का नाम: भुरू कश्यप
मकान संख्या : १८०
उम्र : 48 लिंग : पुरुष
फोटो उपलब्ध

504 GVJ1189315
निर्वाचक का नाम : संतोष कश्यप
पिता का नाम: दुलार कश्यप
मकान संख्या : १८०
उम्र : 45 लिंग : पुरुष
फोटो उपलब्ध

505 SFV0263277
निर्वाचक का नाम : शवरीन कश्यप
पति का नाम: अशोक कश्यप
मकान संख्या : १८०
उम्र : 44 लिंग : महिला
फोटो उपलब्ध

506 SFV0263251
निर्वाचक का नाम : सत्य नारायण कश्यप
पिता का नाम: मनबोध कश्यप
मकान संख्या : १६८
उम्र : 39 लिंग : पुरुष
फोटो उपलब्ध

507 GVJ1189430
निर्वाचक का नाम : उमादेवी कश्यप
पति का नाम: बजरंग कश्यप
मकान संख्या : १७७
उम्र : 38 लिंग : महिला
फोटो उपलब्ध

508 SFV0681239
निर्वाचक का नाम : उमेश कश्यप
पिता का नाम: तीजराम कश्यप
मकान संख्या : १७८
उम्र : 37 लिंग : पुरुष
फोटो उपलब्ध

509 GVJ2119345
निर्वाचक का नाम : अनसुइया कश्यप
पति का नाम: संतोष कश्यप
मकान संख्या : १८०
उम्र : 36 लिंग : महिला
फोटो उपलब्ध

510 SFV1766740
निर्वाचक का नाम : सावनमती विश्वकर्मा
पति का नाम: ऋषि विश्वकर्मा
मकान संख्या : १८५
उम्र : 35 लिंग : महिला
फोटो उपलब्ध

511 SFV0681247
निर्वाचक का नाम : पुष्पा कुमारी कौशिक
पति का नाम: राम कुमार कौशिक
मकान संख्या : 19
उम्र : 36 लिंग : महिला
फोटो उपलब्ध

512 SFV1832674
निर्वाचक का नाम : सुमित्रा बाई कश्यप
पति का नाम: पालेश्वर
मकान संख्या : 29
उम्र : 32 लिंग : महिला
फोटो उपलब्ध

513 SFV1832641
निर्वाचक का नाम : श्याम लाल कश्यप
पिता का नाम: गनपति
मकान संख्या : 37
उम्र : 32 लिंग : पुरुष
फोटो उपलब्ध

514 SFV2773489
निर्वाचक का नाम : गीताबाई कश्यप
पति का नाम: सुन्दरलाल
मकान संख्या : 188
उम्र : 57 लिंग : महिला
फोटो उपलब्ध

515 SFV1890243
निर्वाचक का नाम : मनोजकुमार कश्यप
पिता का नाम: सुन्दरलाल
मकान संख्या : 188
उम्र : 44 लिंग : पुरुष
फोटो उपलब्ध

516 SFV1890235
निर्वाचक का नाम : राजकुमार कश्यप
पिता का नाम: सुन्दरलाल
मकान संख्या : 188
उम्र : 42 लिंग : पुरुष
फोटो उपलब्ध

517 SFV1890227
निर्वाचक का नाम : परमे श्वरी कश्यप
पति का नाम: राजकुमार
मकान संख्या : 188
उम्र : 38 लिंग : महिला
फोटो उपलब्ध

518 GVJ1189760
निर्वाचक का नाम : शिवकांत कश्यप
पिता का नाम: सुंदरलाल
मकान संख्या : 188
उम्र : 38 लिंग : पुरुष
फोटो उपलब्ध

519 SFV1499821
निर्वाचक का नाम : पुष्पा कश्यप
पति का नाम: शिवकांत कश्यप
मकान संख्या : 188
उम्र : 35 लिंग : महिला
फोटो उपलब्ध

520 SFV1048966
निर्वाचक का नाम : सतीश कुमार कश्यप
पिता का नाम: सुन्दर लाल कश्यप
मकान संख्या : 188
उम्र : 35 लिंग : पुरुष
फोटो उपलब्ध

521 SFV2212702
निर्वाचक का नाम : चमेली कश्यप
पति का नाम: सतीश कुमार कश्यप
मकान संख्या : 188
उम्र : 32 लिंग : महिला
फोटो उपलब्ध

522 SFV2126431
निर्वाचक का नाम : दुर्गेश कह्याप
पिता का नाम: सुन्दर लाल कश्यप
मकान संख्या : 188
उम्र : 28 लिंग : पुरुष
फोटो उपलब्ध

523 SFV3142254
निर्वाचक का नाम : मनीषा
पति का नाम: दुर्गेश कश्यप
मकान संख्या : 188
उम्र : 24 लिंग : महिला
फोटो उपलब्ध

524 SFV2686574
निर्वाचक का नाम : खगेन्द्र कश्यप
पिता का नाम: राजकुमार कश्यप
मकान संख्या : 188
उम्र : 22 लिंग : पुरुष
फोटो उपलब्ध

525 SFV2781268
निर्वाचक का नाम : उपेंद्र कुमार कश्यप
पिता का नाम: राजकुमार कश्यप
मकान संख्या : 188
उम्र : 20 लिंग : पुरुष
फोटो उपलब्ध

526 SFV2817146
निर्वाचक का नाम : प्रकाश कश्यप
पिता का नाम: मनोज कुमार कश्यप
मकान संख्या : 188
उम्र : 20 लिंग : पुरुष
फोटो उपलब्ध

527 SFV2773406
निर्वाचक का नाम : लक्ष्मीन कश्यप
पति का नाम: रामलाल
मकान संख्या : 189
उम्र : 57 लिंग : महिला
फोटो उपलब्ध

528 GVJ1213784
निर्वाचक का नाम : रामगोपाल कश्यप
पिता का नाम: ईश्वरलाल
मकान संख्या : 190
उम्र : 51 लिंग : पुरुष
फोटो उपलब्ध

529 GVJ1214014
निर्वाचक का नाम : धनवाई कश्यप
पति का नाम: रामगोपाल
मकान संख्या : 190
उम्र : 47 लिंग : महिला
फोटो उपलब्ध

530 SFV2614097
निर्वाचक का नाम : मोंगरा कश्यप
पति का नाम: भुनेश्वर कश्यप
मकान संख्या : 190
उम्र : 29 लिंग : महिला
फोटो उपलब्ध

531 SFV2212603
निर्वाचक का नाम : भुवनेश्वर कश्यप
पिता का नाम: रामगोपाल कश्यप
मकान संख्या : 190
उम्र : 28 लिंग : पुरुष
फोटो उपलब्ध

532 MP/016/121/594426
निर्वाचक का नाम : कमलाबाई कश्यप
पति का नाम: रामप्रताप
मकान संख्या : 191
उम्र : 53 लिंग : महिला
फोटो उपलब्ध

533 SFV1048974
निर्वाचक का नाम : दुर्गा प्रसाद कश्यप
पिता का नाम: राम प्रताप कश्यप
मकान संख्या : 191
उम्र : 36 लिंग : पुरुष
फोटो उपलब्ध

534 MP/016/121/594332
निर्वाचक का नाम : रामप्रसाद कश्यप
पिता का नाम: मनीराम
मकान संख्या : 192
उम्र : 67 लिंग : पुरुष
फोटो उपलब्ध

535 SFV2773174
निर्वाचक का नाम : गंगोत्रीबाई कश्यप
पति का नाम: रामप्रसाद
मकान संख्या : 192
उम्र : 62 लिंग : महिला
फोटो उपलब्ध

536 SFV1048982
निर्वाचक का नाम : भरत कश्यप
पिता का नाम: राम प्रसाद कश्यप
मकान संख्या : 192
उम्र : 38 लिंग : पुरुष
फोटो उपलब्ध

537 SFV1952118
निर्वाचक का नाम : मनोज कुमार कश्यप
पिता का नाम: रामप्रसाद कश्यप
मकान संख्या : 192
उम्र : 30 लिंग : पुरुष
फोटो उपलब्ध

538 GVJ2119527
निर्वाचक का नाम : कन्हैयालाल कश्यप
पिता का नाम: मुटूराम
मकान संख्या : 193
उम्र : 42 लिंग : पुरुष
फोटो उपलब्ध

539 SFV1048990
निर्वाचक का नाम : पुष्पा कश्यप
पति का नाम: कन्हैयालाल कश्यप
मकान संख्या : 193
उम्र : 37 लिंग : महिला
फोटो उपलब्ध

540 SFV1049006
निर्वाचक का नाम : राजू राव
पिता का नाम: राम प्रसाद राव
मकान संख्या : 194
उम्र : 35 लिंग : पुरुष
फोटो उपलब्ध

541 MP/016/121/594334
निर्वाचक का नाम : साहेबलाल चौहान
पिता का नाम: खीखराम
मकान संख्या : 195
उम्र : 45 लिंग : पुरुष
फोटो उपलब्ध

542 SFV1832484
निर्वाचक का नाम : आशा चौहान
पति का नाम: कृष्ण
मकान संख्या : 195
उम्र : 32 लिंग : महिला
फोटो उपलब्ध

543 SFV2674257
निर्वाचक का नाम : विकाश कुमार चौहान
पिता का नाम: साहेब लाल
मकान संख्या : 195
उम्र : 22 लिंग : पुरुष
फोटो उपलब्ध

544 GVJ1213677
निर्वाचक का नाम : ननकीबाई राव
पति का नाम: रामेश्वर
मकान संख्या : 197
उम्र : 82 लिंग : महिला
फोटो उपलब्ध

545 SFV2320448
निर्वाचक का नाम : रामचरण राव
पिता का नाम: रामेश्वर राव
मकान संख्या : 197
उम्र : 66 लिंग : पुरुष
फोटो उपलब्ध

546 SFV1049014
निर्वाचक का नाम : रानी बाई राव
पति का नाम: भाई राम राव
मकान संख्या : 197
उम्र : 51 लिंग : महिला
फोटो उपलब्ध

547 SFV0681254
निर्वाचक का नाम : भाईराम राव
पिता का नाम: रामेश्वर राव
मकान संख्या : 197
उम्र : 47 लिंग : पुरुष
फोटो उपलब्ध

548 SFV3012804
निर्वाचक का नाम : बुद्धेश्वर राव
पिता का नाम: भाईराम राव
मकान संख्या : 197
उम्र : 21 लिंग : पुरुष
फोटो उपलब्ध

549 MP/016/121/594430
निर्वाचक का नाम : धरम कश्यप
पिता का नाम: धनीराम कश्यप
मकान संख्या : 198
उम्र : 70 लिंग : पुरुष
फोटो उपलब्ध

550 MP/016/121/594432
निर्वाचक का नाम : लखनलाल कश्यप
पिता का नाम: धनीराम
मकान संख्या : 198
उम्र : 65 लिंग : पुरुष
फोटो उपलब्ध

551 MP/016/121/594433
निर्वाचक का नाम : मेंहदी कश्यप
पति का नाम: लखनलाल
मकान संख्या : 198
उम्र : 62 लिंग : महिला
फोटो उपलब्ध

552 GVJ2119311
निर्वाचक का नाम : हेमन कुमार कश्यप
पिता का नाम: धरम लाल कश्यप
मकान संख्या : 198
उम्र : 39 लिंग : पुरुष
फोटो उपलब्ध

553 SFV1499698
निर्वाचक का नाम : कृष्ण कुमार
पिता का नाम: लखन
मकान संख्या : 198
उम्र : 33 लिंग : पुरुष
फोटो उपलब्ध

554 SFV2472652
निर्वाचक का नाम : राजेश्वरी कश्यप
पति का नाम: कृष्णा कुमार कश्यप
मकान संख्या : 198
उम्र : 32 लिंग : महिला
फोटो उपलब्ध

555 SFV1952001
निर्वाचक का नाम : जागेश्वर कश्यप
पिता का नाम: लखन लाल कश्यप
मकान संख्या : 198
उम्र : 30 लिंग : पुरुष
फोटो उपलब्ध

556 SFV2126449
निर्वाचक का नाम : जीतेन्द्र कश्यप
पिता का नाम: धरम कश्यप
मकान संख्या : 198
उम्र : 29 लिंग : पुरुष
फोटो उपलब्ध

557 SFV2126589
निर्वाचक का नाम : लखेश्वर कश्यप
पिता का नाम: लखन लाल कश्यप
मकान संख्या : 198
उम्र : 28 लिंग : पुरुष
फोटो उपलब्ध

558 SFV2686871
निर्वाचक का नाम : प्रिया कश्यप
पति का नाम: जागेश्वर कश्यप
मकान संख्या : 198
उम्र : 23 लिंग : महिला
फोटो उपलब्ध

559 SFV3009107
निर्वाचक का नाम : पुष्पा कश्यप
पति का नाम: लखेश्वर कश्यप
मकान संख्या : 198
उम्र : 23 लिंग : महिला
फोटो उपलब्ध

560 SFV2817187
निर्वाचक का नाम : मुकेश कश्यप
पिता का नाम: लखन लाल कश्यप
मकान संख्या : 198
उम्र : 20 लिंग : पुरुष
फोटो उपलब्ध

561 GVJ1214006
निर्वाचक का नाम : राममती कश्यप
पति का नाम: छोटेलाल
मकान संख्या : 199
उम्र : 77 लिंग : महिला
फोटो उपलब्ध

562 SFV1890706
निर्वाचक का नाम : मोहनलाल कश्यप
पिता का नाम: छोटेलाल
मकान संख्या : 199
उम्र : 58 लिंग : पुरुष
फोटो उपलब्ध

563 GVJ1189612
निर्वाचक का नाम : अमरोतिन कश्यप
पति का नाम: मोहनलाल
मकान संख्या : 199
उम्र : 55 लिंग : महिला
फोटो उपलब्ध

564 SFV1049022
निर्वाचक का नाम : भागवत प्रसाद कश्यप
पिता का नाम: मोहन लाल कश्यप
मकान संख्या : 199
उम्र : 35 लिंग : पुरुष
फोटो उपलब्ध

565 SFV1499706
निर्वाचक का नाम : हीरालाल
पिता का नाम: मोहन
मकान संख्या : 199
उम्र : 33 लिंग : पुरुष
फोटो उपलब्ध

566 SFV2126548
निर्वाचक का नाम : अन्नापूना कश्यप
पति का नाम: भगवत प्रसाद कश्यप
मकान संख्या : 199
उम्र : 33 लिंग : महिला
फोटो उपलब्ध

567 SFV2212546
निर्वाचक का नाम : सरिता काश्यप
पति का नाम: हीरा लाल काश्यप
मकान संख्या : 199
उम्र : 33 लिंग : महिला
फोटो उपलब्ध

568 SFV2126456
निर्वाचक का नाम : गीता प्रसाद कश्यप
पिता का नाम: मोहन लाल कश्यप
मकान संख्या : 199
उम्र : 30 लिंग : पुरुष
फोटो उपलब्ध

569 SFV2321362
निर्वाचक का नाम : गौकरण कश्यप
पिता का नाम: मोहन लाल कश्यप
मकान संख्या : 199
उम्र : 26 लिंग : पुरुष
फोटो उपलब्ध

570 SFV2588614
निर्वाचक का नाम : नूतन कश्यप
पिता का नाम: मोहन लाल कश्यप
मकान संख्या : 199
उम्र : 24 लिंग : पुरुष
फोटो उपलब्ध

571 SFV3012820
निर्वाचक का नाम : अमन कश्यप
पिता का नाम: बलराम कश्यप
मकान संख्या : 202के
उम्र : 24 लिंग : पुरुष
फोटो उपलब्ध

572 MP/016/121/594337
निर्वाचक का नाम : बहरता कश्यप
पिता का नाम: रामसिंह
मकान संख्या : 202ख
उम्र : 62 लिंग : पुरुष
फोटो उपलब्ध

573 GVJ2119493
निर्वाचक का नाम : कामता बाई कश्यप
पति का नाम: बहरता
मकान संख्या : 202 ख
उम्र : 48 लिंग : महिला
फोटो उपलब्ध

574 MP/016/121/594338
निर्वाचक का नाम : चंदराम कश्यप
पिता का नाम: रामसिंह कश्यप
मकान संख्या : 202ख
उम्र : 46 लिंग : पुरुष
फोटो उपलब्ध

575 MP/016/121/594440
निर्वाचक का नाम : बलराम कश्यप
पिता का नाम: बूड़गा
मकान संख्या : 202क
उम्र : 42 लिंग : पुरुष
फोटो उपलब्ध

576 GVJ1189604
निर्वाचक का नाम : गणेशमती कश्यप
पति का नाम: बलराम
मकान संख्या : 202क
उम्र : 42 लिंग : महिला
फोटो उपलब्ध

577 GVJ1189596
निर्वाचक का नाम : छतराम कश्यप
पिता का नाम: लच्छीराम
मकान संख्या : 202क
उम्र : 42 लिंग : पुरुष
फोटो उपलब्ध

578 GVJ1280254
निर्वाचक का नाम : प्रहलाद कश्यप
पिता का नाम: बुडगाराम
मकान संख्या : 202क
उम्र : 38 लिंग : पुरुष
फोटो उपलब्ध

579 GVJ1189588
निर्वाचक का नाम : अमरनाथ कश्यप
पिता का नाम: बुडगाराम कश्यप
मकान संख्या : 202क
उम्र : 37 लिंग : पुरुष
फोटो उपलब्ध

580 SFV2126423
निर्वाचक का नाम : रामकिशन कश्यप
पिता का नाम: बालू राम कश्यप
मकान संख्या : 202 क
उम्र : 28 लिंग : पुरुष
फोटो उपलब्ध

581 GVJ1189562
निर्वाचक का नाम : नंदकुमार कश्यप
पिता का नाम: बहारता
मकान संख्या : 202/ख
उम्र : 40 लिंग : पुरुष
फोटो उपलब्ध

582 GVJ1189570
निर्वाचक का नाम : उतरी कुमारी कश्यप
पति का नाम: चंदराम
मकान संख्या : 202 ख
उम्र : 45 लिंग : महिला
फोटो उपलब्ध

583 SFV2321347
निर्वाचक का नाम : महेतरीन
पति का नाम: राम लाल
मकान संख्या : 203
उम्र : 70 लिंग : महिला
फोटो उपलब्ध

584 SFV1951912
निर्वाचक का नाम : आरती चौहान
पति का नाम: सौखीलाल चौहान
मकान संख्या : 203
उम्र : 32 लिंग : महिला
फोटो उपलब्ध

585 MP/016/121/594341
निर्वाचक का नाम : गनपत चौहान
पिता का नाम: फिरतराम
मकान संख्या : 205
उम्र : 55 लिंग : पुरुष
फोटो उपलब्ध

586 MP/016/121/594342
निर्वाचक का नाम : विजय कुमारी चौहान
पति का नाम: गनपत
मकान संख्या : 205
उम्र : 49 लिंग : महिला
फोटो उपलब्ध

587 SFV1890219
निर्वाचक का नाम : गोवर्र्धन प्रसाद चौहान
पिता का नाम: गनपतलाल
मकान संख्या : 205
उम्र : 39 लिंग : पुरुष
फोटो उपलब्ध

588 GVJ1213594
निर्वाचक का नाम : संतोषकुमार चौहान
पिता का नाम: दुजराम
मकान संख्या : 206
उम्र : 41 लिंग : पुरुष
फोटो उपलब्ध

589 SFV1338102
निर्वाचक का नाम : सरिता चौहान
पति का नाम: रविशंकर चौहान
मकान संख्या : 206
उम्र : 41 लिंग : महिला
फोटो उपलब्ध

590 GVJ1213602
निर्वाचक का नाम : बिरीच कुमारी चौहान
पति का नाम: संतोष
मकान संख्या : 206
उम्र : 39 लिंग : महिला
फोटो उपलब्ध

591 GVJ1189653
निर्वाचक का नाम : दसरुराम चौहान
पिता का नाम: बुद्धूराम
मकान संख्या : 206क
उम्र : 73 लिंग : पुरुष
फोटो उपलब्ध

592 SFV1049030
निर्वाचक का नाम : रविशंकर चौहान
पिता का नाम: दसरू राम चौहान
मकान संख्या : 206 क
उम्र : 44 लिंग : पुरुष
फोटो उपलब्ध

593 GVJ1213776
निर्वाचक का नाम : रम्हलाबाई चौहान
पति का नाम: रुपराय
मकान संख्या : 209
उम्र : 64 लिंग : महिला
फोटो उपलब्ध

594 GVJ1213545
निर्वाचक का नाम : गणेशराम चौहान
पिता का नाम: रुपराय
मकान संख्या : 209
उम्र : 44 लिंग : पुरुष
फोटो उपलब्ध

595 GVJ1213552
निर्वाचक का नाम : अनुपादेवी चौहान
पति का नाम: गणेशराम
मकान संख्या : 209
उम्र : 41 लिंग : महिला
फोटो उपलब्ध

596 SFV2935112
निर्वाचक का नाम : रुपेश कुमार चौहान
पिता का नाम: गनेशराम चौहान
मकान संख्या : 209
उम्र : 22 लिंग : पुरुष
फोटो उपलब्ध

597 GVJ2119337
निर्वाचक का नाम : राही कश्यप
पति का नाम: मुटुराम कश्यप
मकान संख्या : १९३
उम्र : 68 लिंग : महिला
फोटो उपलब्ध

598 GVJ1189281
निर्वाचक का नाम : भोगसाय कश्यप
पिता का नाम: रामप्रसाद कश्यप
मकान संख्या : १९२
उम्र : 42 लिंग : पुरुष
फोटो उपलब्ध

599 GVJ1280478
निर्वाचक का नाम : चंदैनी चौहान
पति का नाम: साहेबलाल चौहान
मकान संख्या : १९५
उम्र : 39 लिंग : महिला
फोटो उपलब्ध

600 GVJ1189307
निर्वाचक का नाम : कुमारी कश्यप
पति का नाम: मनोज कुमार कश्यप
मकान संख्या : १८८
उम्र : 38 लिंग : महिला
फोटो उपलब्ध

601 GVJ1189257
निर्वाचक का नाम : कमला कश्यप
पति का नाम: नंद कुमार कश्यप
मकान संख्या : २०२ ख
उम्र : 38 लिंग : महिला
फोटो उपलब्ध

602 GVJ1189299
निर्वाचक का नाम : हीरालाल कश्यप
पिता का नाम: राम प्रताप कश्यप
मकान संख्या : १९१
उम्र : 37 लिंग : पुरुष
फोटो उपलब्ध

603 SFV0681262
निर्वाचक का नाम : अशोक कश्यप
पिता का नाम: रामप्रसाद कश्यप
मकान संख्या : १९२
उम्र : 37 लिंग : पुरुष
फोटो उपलब्ध

604 GVJ1189273
निर्वाचक का नाम : नान बाई कश्यप
पति का नाम: अशोक कश्यप
मकान संख्या : १९२
उम्र : 36 लिंग : महिला
फोटो उपलब्ध

605 GVJ2119451
निर्वाचक का नाम : बजरंग कश्यप
पिता का नाम: बूड़गाराम कश्यप
मकान संख्या : २०२ क
उम्र : 35 लिंग : पुरुष
फोटो उपलब्ध

मतदाताओं की संक्षिप्त विवरणी :

A) मतदाताओं की संख्या :

		नामावली का प्रकार	निर्वाचक नामावली की पहचान :	**मतदाताओं की संख्या :**			
				पुरुष	महिला	तृतीय लिंग	कुल
I	मूल	मूल नामावली	समस्त पूरकों को को एकीकृत कर बनाई गई विशेष गहन पुनरीक्षण 2026 की मूल निर्वाचक नामावली	315	290	0	605
				315	290	0	605

निर्वाचक रजिस्ट्रीकरण अधिकारी के हस्ताक्षर