निर्वाचक नामावली 2026 S26 छत्तीसगढ

विधानसभा क्षेत्र की संख्या, नाम और आरक्षण की स्थिति : 46 - भाटापारा (सामान्य)	**भाग संख्या : : 106**

लोकसभा निर्वाचन क्षेत्र की संख्या, नाम और आरक्षण स्थिति जिसमें विधानसभा क्षेत्र है : 8 - रायपुर (सामान्य)

1. पुनरीक्षण का विवरण

पुनरीक्षण का वर्ष : 2026

अर्हता दिनांक : 01-01-2026

पुनरीक्षण का प्रकार : विशेष गहन पुनरीक्षण 2026

प्रकाशन की तिथि : 23-12-2025

निर्वाचक नामावली की पहचान :

समस्त पूरकों को एकीकृत कर बनायी गई विशेष गहन पुनरीक्षण 2026 की मूल निर्वाचक नामावली

2. भाग व मतदान क्षेत्र का विवरण :

इस भाग के अनुभाग की संख्या व नाम :

1-नदिया बाडी एवं मरार पारा
2-गोंड पारा
3-मरार पारा
4-दाउ पारा
5-रावत पारा
6-रावत पारा

मुख्य शहर/गाँव	: तरेंगा
डाकघर	: तरेंगा
पुलिस स्टेशन	: भाटापारा ग्रामिण
पंचायत	: तरेंगा
तहसील	: भाटापारा
अनुमंडल	: भाटापारा
जिला	: बलौदाबाजार - भाटापारा
पिन कोड	: 493118

3. मतदान केंद्र का विवरण

मतदान केंद्र की संख्या व नाम :

106 - तरेंगा

मतदान केंद्र का पता :

प्रा. शाला भवन तरेंगा, कक्ष क्रं.1

मतदान केंद्र का प्रकार (पुरुष/महिला/सामान्य)	सामान्य
इस भाग में सहायक मतदान केन्द्रों की संख्या :	0

4. मतदाताओं की संख्या :

आरंभिक क्रम संख्या	अंतिम क्रम संख्या	मतदाताओं की संख्या			
		पुरुष	महिला	तृतीय लिंग	कुल
1	749	374	375	0	749

निर्वाचक रजिस्ट्रीकरण अधिकारी के हस्ताक्षर

Nazri Naksha

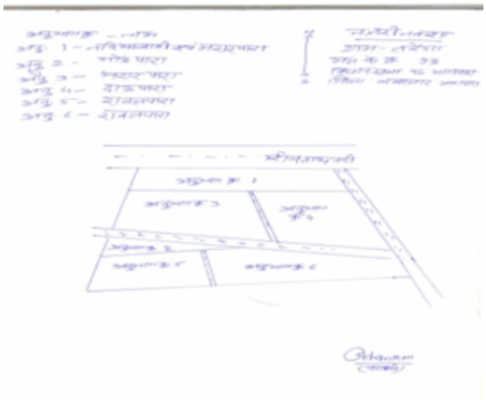

Google Map View

Polling Station Building Front View

Polling Station Front View

Cad View

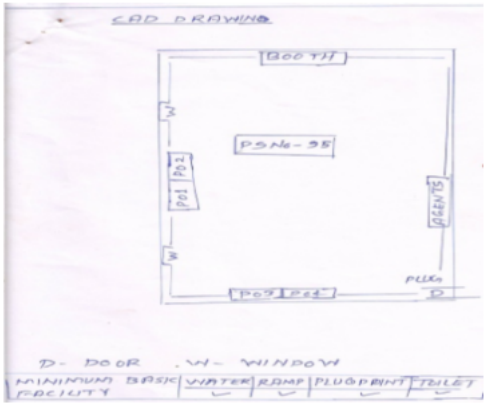

Key MAP View

1 CZS5195730
निर्वाचक का नाम : गिरधारी रजक
पिता का नाम: धनीराम रजक
मकान संख्या : 1
उम्र : 80 लिंग : पुरुष
फोटो उपलब्ध

2 CZS5195631
निर्वाचक का नाम : जगौतीबाई रजक
पति का नाम: गिरधारी रजक
मकान संख्या : 1
उम्र : 75 लिंग : महिला
फोटो उपलब्ध

3 CZS5195672
निर्वाचक का नाम : दिनेशकुमार रजक
पिता का नाम: गिरधारी रजक
मकान संख्या : 1
उम्र : 46 लिंग : पुरुष
फोटो उपलब्ध

4 NIR1346691
निर्वाचक का नाम : गणेशराम रजक
पिता का नाम: गिरधारी रजक
मकान संख्या : 1
उम्र : 45 लिंग : पुरुष
फोटो उपलब्ध

5 NIR1346709
निर्वाचक का नाम : रामेश्वरी रजक
पति का नाम: गणेश राम रजक
मकान संख्या : 1
उम्र : 45 लिंग : महिला
फोटो उपलब्ध

6 CZS5195664
निर्वाचक का नाम : कलाबाई रजक
पति का नाम: दिनेश कुमार रजक
मकान संख्या : 1
उम्र : 42 लिंग : महिला
फोटो उपलब्ध

7 NIR1295393
निर्वाचक का नाम : संजू रजक
पिता का नाम: टेकराम रजक
मकान संख्या : 1
उम्र : 40 लिंग : पुरुष
फोटो उपलब्ध

8 NIR1629591
निर्वाचक का नाम : गंगा बाई रजक
पति का नाम: टेकराम रजक
मकान संख्या : 1
उम्र : 39 लिंग : महिला
फोटो उपलब्ध

9 NIR1568278
निर्वाचक का नाम : पुष्पा रजक
पति का नाम: संजु रजक
मकान संख्या : 1
उम्र : 33 लिंग : महिला
फोटो उपलब्ध

10 NIR1568179
निर्वाचक का नाम : सुनील रजक
पिता का नाम: टेकराम रजक
मकान संख्या : 1
उम्र : 32 लिंग : पुरुष
फोटो उपलब्ध

11 NIR1568161
निर्वाचक का नाम : कलेशरी रजक
पति का नाम: सुनिल रजक
मकान संख्या : 1
उम्र : 31 लिंग : महिला
फोटो उपलब्ध

12 NIR0879338
निर्वाचक का नाम : भागवत साहू
पिता का नाम: मन्नू साहू
मकान संख्या : 2
उम्र : 45 लिंग : पुरुष
फोटो उपलब्ध

13 NIR1291061
निर्वाचक का नाम : दिलेश्वरी साहू
पति का नाम: भागवत साहू
मकान संख्या : 2
उम्र : 40 लिंग : महिला
फोटो उपलब्ध

14 NIR0080382
निर्वाचक का नाम : बुधे निषाद
पिता का नाम: सन्तु निषाद
मकान संख्या : 5
उम्र : 62 लिंग : पुरुष
फोटो उपलब्ध

15 NIR0080341
निर्वाचक का नाम : चैती निषाद
पति का नाम: बुधे निषाद
मकान संख्या : 5
उम्र : 59 लिंग : महिला
फोटो उपलब्ध

16 NIR0083519
निर्वाचक का नाम : सुखी निषाद
पिता का नाम: संतू निषाद
मकान संख्या : 5
उम्र : 50 लिंग : पुरुष
फोटो उपलब्ध

17 NIR0083527
निर्वाचक का नाम : निरा निषाद
पति का नाम: सुखी निषाद
मकान संख्या : 5
उम्र : 47 लिंग : महिला
फोटो उपलब्ध

18 NIR0083535
निर्वाचक का नाम : संतोष निषाद
पिता का नाम: सन्तू निषाद
मकान संख्या : 5
उम्र : 46 लिंग : पुरुष
फोटो उपलब्ध

19 NIR1163021
निर्वाचक का नाम : परेटन निषाद
पति का नाम: सतोंष निषाद
मकान संख्या : 5
उम्र : 42 लिंग : महिला
फोटो उपलब्ध

20 NIR1568260
निर्वाचक का नाम : लेखनी निषाद
पति का नाम: गजानंद निषाद
मकान संख्या : 5
उम्र : 40 लिंग : महिला
फोटो उपलब्ध

21 NIR0741207
निर्वाचक का नाम : गजानंद निषाद
पिता का नाम: छेदी निषाद
मकान संख्या : 5
उम्र : 39 लिंग : पुरुष
फोटो उपलब्ध

22 NIR1568047
निर्वाचक का नाम : सनत निषाद
पिता का नाम: बुधे निषाद
मकान संख्या : 5
उम्र : 38 लिंग : पुरुष
फोटो उपलब्ध

23 NIR1568138
निर्वाचक का नाम : छन्नु निषाद
पिता का नाम: बुधे निषाद
मकान संख्या : 05
उम्र : 36 लिंग : पुरुष
फोटो उपलब्ध

24 NIR1568153
निर्वाचक का नाम : मगेशिया निषाद
पति का नाम: सनत निषाद
मकान संख्या : 5
उम्र : 34 लिंग : महिला
फोटो उपलब्ध

25 NIR1568146
निर्वाचक का नाम : कुमारी निषाद
पति का नाम: छन्नु निषाद
मकान संख्या : 5
उम्र : 32 लिंग : महिला
फोटो उपलब्ध

26 NIR2153146
निर्वाचक का नाम : झामन निषाद
पिता का नाम: संतोष निषाद
मकान संख्या : 5
उम्र : 28 लिंग : पुरुष
फोटो उपलब्ध

27 NIR2153138
निर्वाचक का नाम : नीलू निषाद
पति का नाम: झामन निषाद
मकान संख्या : 5
उम्र : 27 लिंग : महिला
फोटो उपलब्ध

28 NIR0083543
निर्वाचक का नाम : सुधे निषाद
पिता का नाम: सन्तु निषाद
मकान संख्या : 6
उम्र : 53 लिंग : पुरुष
फोटो उपलब्ध

29 NIR0083550
निर्वाचक का नाम : परदेशनिन निषाद
पति का नाम: सुधे निषाद
मकान संख्या : 6
उम्र : 51 लिंग : महिला
फोटो उपलब्ध

30 NIR0741215
निर्वाचक का नाम : राजू निषाद
पिता का नाम: सुधे निषाद
मकान संख्या : 6
उम्र : 42 लिंग : पुरुष
फोटो उपलब्ध

31 NIR1568252
निर्वाचक का नाम : गैदि बाई निषाद
पति का नाम: राजू निषाद
मकान संख्या : 6
उम्र : 38 लिंग : महिला
फोटो उपलब्ध

32 NIR1915917
निर्वाचक का नाम : चम्पा बाई पटेल
पति का नाम: श्याम अनुज पटेल
मकान संख्या : 6/क
उम्र : 33 लिंग : महिला
फोटो उपलब्ध

33 NIR0741223
निर्वाचक का नाम : मालिकराम पटेल
पिता का नाम: राजाराम पटेल
मकान संख्या : 9
उम्र : 51 लिंग : पुरुष
फोटो उपलब्ध

34 NIR0879346
निर्वाचक का नाम : मालिकराम पटेल
पिता का नाम: परशुराम पटेल
मकान संख्या : 9
उम्र : 49 लिंग : पुरुष
फोटो उपलब्ध

35 CZS4750469
निर्वाचक का नाम : शिवकुमारी पटेल
पति का नाम: बल्लू पटेल
मकान संख्या : 9
उम्र : 45 लिंग : महिला
फोटो उपलब्ध

36 CZS5195474
निर्वाचक का नाम : संतोषी पटेल
पति का नाम: सालिकराम पटेल
मकान संख्या : 9
उम्र : 45 लिंग : महिला
फोटो उपलब्ध

37 CZS5393061
निर्वाचक का नाम : जानकीबाई पटेल
पति का नाम: मोहितराम पटेल
मकान संख्या : 9
उम्र : 44 लिंग : महिला
फोटो उपलब्ध

38 NIR2441541
निर्वाचक का नाम : गिरवर पटेल
पिता का नाम: मोहित पटेल
मकान संख्या : 9
उम्र : 23 लिंग : पुरुष
फोटो उपलब्ध

39 NIR2441566
निर्वाचक का नाम : मथुरा पटेल
पति का नाम: गिरवर पटेल
मकान संख्या : 9
उम्र : 23 लिंग : महिला
फोटो उपलब्ध

40 MP/017/132/216020
निर्वाचक का नाम : ईश्वर पटेल
पिता का नाम: शिवदयाल पटेल
मकान संख्या : 10
उम्र : 67 लिंग : पुरुष
फोटो उपलब्ध

41 CZS5392873
निर्वाचक का नाम : रूखमणी पटेल
पति का नाम: ईश्वर पटेल
मकान संख्या : 10
उम्र : 61 लिंग : महिला
फोटो उपलब्ध

42 CZS5392881
निर्वाचक का नाम : जिवन पटेल
पिता का नाम: ईश्वर पटेल
मकान संख्या : 10
उम्र : 41 लिंग : पुरुष
फोटो उपलब्ध

43 CZS5392899
निर्वाचक का नाम : कविताबाई पटेल
पति का नाम: जिवन पटेल
मकान संख्या : 10
उम्र : 39 लिंग : महिला
फोटो उपलब्ध

44 CZS5393673
निर्वाचक का नाम : शशि पटेल
पिता का नाम: पूनाराम पटेल
मकान संख्या : 11
उम्र : 65 लिंग : पुरुष
फोटो उपलब्ध

45 CZS5393079
निर्वाचक का नाम : शान्ति पटेल
पति का नाम: शशि पटेल
मकान संख्या : 11
उम्र : 63 लिंग : महिला
फोटो उपलब्ध

46 NIR0741140
निर्वाचक का नाम : राधा बाई पटेल
पति का नाम: मालिकराम पटेल
मकान संख्या : 11
उम्र : 48 लिंग : महिला
फोटो उपलब्ध

47 NIR1255769
निर्वाचक का नाम : निर्मला पटेल
पिता का नाम: ईश्वर पटेल
मकान संख्या : 11
उम्र : 44 लिंग : महिला
फोटो उपलब्ध

48 NIR2537819
निर्वाचक का नाम : अजय पटेल
पिता का नाम: तिजू पटेल
मकान संख्या : 11
उम्र : 25 लिंग : पुरुष
फोटो उपलब्ध

49 NIR2605848
निर्वाचक का नाम : तुलशी पटेल
पिता का नाम: शंकर पटेल
मकान संख्या : 11
उम्र : 21 लिंग : महिला
फोटो उपलब्ध

50 NIR1568302
निर्वाचक का नाम : सुशीला पटेल
पति का नाम: पंचराम पटेल
मकान संख्या : 11/क
उम्र : 72 लिंग : महिला
फोटो उपलब्ध

51 NIR1103589
निर्वाचक का नाम : भोला पटेल
पिता का नाम: पंचराम पटेल
मकान संख्या : 11/क
उम्र : 40 लिंग : पुरुष
फोटो उपलब्ध

52 CZS5198320
निर्वाचक का नाम : नीराबाई पटेल
पति का नाम: भोला पटेल
मकान संख्या : 11/क
उम्र : 35 लिंग : महिला
फोटो उपलब्ध

53 NIR0080358
निर्वाचक का नाम : विसमत पटेल
पति का नाम: शकंर पटेल
मकान संख्या : 12
उम्र : 59 लिंग : महिला
फोटो उपलब्ध

54 CZS5198353
निर्वाचक का नाम : राजेश पटेल
पिता का नाम: शंकर पटेल
मकान संख्या : 12
उम्र : 47 लिंग : पुरुष
फोटो उपलब्ध

55 CZS5198338
निर्वाचक का नाम : सुकरिया पटेल
पति का नाम: घोन्डूल पटेल
मकान संख्या : 12
उम्र : 43 लिंग : महिला
फोटो उपलब्ध

56 CZS5198346
निर्वाचक का नाम : रूखमणी पटेल
पति का नाम: राजेश पटेल
मकान संख्या : 12
उम्र : 42 लिंग : महिला
फोटो उपलब्ध

57 CZS5208848
निर्वाचक का नाम : दुरपत पटेल
पति का नाम: बहोरनसिह पटेल
मकान संख्या : 13
उम्र : 62 लिंग : महिला
फोटो उपलब्ध

58 NIR2441509
निर्वाचक का नाम : किसकूमारी पटेल
पिता का नाम: बहोर सिंग पटेल
मकान संख्या : 13
उम्र : 40 लिंग : महिला
फोटो उपलब्ध

59 NIR0763698
निर्वाचक का नाम : नारायण पटेल
पिता का नाम: बहोरसिंह पटेल
मकान संख्या : 13
उम्र : 36 लिंग : पुरुष
फोटो उपलब्ध

60 NIR2441491
निर्वाचक का नाम : आसमति पटेल
पति का नाम: नारायण पटेल
मकान संख्या : 13
उम्र : 27 लिंग : महिला
फोटो उपलब्ध

61 NIR2068963
निर्वाचक का नाम : दुर्गा बाई पटेल
पति का नाम: रवि पटेल
मकान संख्या : 14क
उम्र : 33 लिंग : महिला
फोटो उपलब्ध

62 NIR2540300
निर्वाचक का नाम : राहुल पटेल
पिता का नाम: जनकु पटेल
मकान संख्या : 14-क
उम्र : 24 लिंग : पुरुष
फोटो उपलब्ध

63 NIR2541753
निर्वाचक का नाम : भुनेश्वरी पटेल
पति का नाम: लिकेश पटेल
मकान संख्या : 14-ख
उम्र : 27 लिंग : महिला
फोटो उपलब्ध

64 NIR1255777
निर्वाचक का नाम : कुंवरसिंह पटेल
पिता का नाम: परसादी पटेल
मकान संख्या : 14/ख
उम्र : 64 लिंग : पुरुष
फोटो उपलब्ध

65 NIR0080366
निर्वाचक का नाम : परेटनबाई पटेल
पति का नाम: कुवंरसिह पटेल
मकान संख्या : 14/ख
उम्र : 59 लिंग : महिला
फोटो उपलब्ध

66 CZS5193651
निर्वाचक का नाम : लछमीन पटेल
पति का नाम: जनकू पटेल
मकान संख्या : 14/क
उम्र : 55 लिंग : महिला
फोटो उपलब्ध

67 NIR0080374
निर्वाचक का नाम : मनहरण पटेल
पिता का नाम: कुवंरसिह पटेल
मकान संख्या : 14/ख
उम्र : 41 लिंग : पुरुष
फोटो उपलब्ध

68 NIR1278399
निर्वाचक का नाम : शिवनारायण पटेल
पिता का नाम: कुंवरसिंह पटेल
मकान संख्या : 14/ख
उम्र : 41 लिंग : पुरुष
फोटो उपलब्ध

69 CZS5195789
निर्वाचक का नाम : सविता पटेल
पति का नाम: मनहरण पटेल
मकान संख्या : 14/ख
उम्र : 37 लिंग : महिला
फोटो उपलब्ध

70 CZS5194220
निर्वाचक का नाम : दिलहरण पटेल
पिता का नाम: कुंवरसिंह पटेल
मकान संख्या : 14/ख
उम्र : 37 लिंग : पुरुष
फोटो उपलब्ध

71 NIR0801274
निर्वाचक का नाम : रवि पटेल
पिता का नाम: जनकू पटेल
मकान संख्या : 14/क
उम्र : 36 लिंग : पुरुष
फोटो उपलब्ध

72 NIR1255785
निर्वाचक का नाम : बसंती पटेल
पति का नाम: शिवनारायण पटेल
मकान संख्या : 14/ख
उम्र : 36 लिंग : महिला
फोटो उपलब्ध

73 CZS5194212
निर्वाचक का नाम : कामतीबाई पटेल
पति का नाम: दिलहरण पटेल
मकान संख्या : 14/ख
उम्र : 35 लिंग : महिला
फोटो उपलब्ध

74 NIR1346733
निर्वाचक का नाम : लिकेश पटेल
पिता का नाम: मनहरण पटेल
मकान संख्या : 14/ख
उम्र : 27 लिंग : पुरुष
फोटो उपलब्ध

75 NIR1103597
निर्वाचक का नाम : राजेश पटेल
पिता का नाम: गोवर्धन पटेल
मकान संख्या : 15
उम्र : 42 लिंग : पुरुष
फोटो उपलब्ध

76 NIR1103605
निर्वाचक का नाम : लक्ष्मीबाई पटेल
पति का नाम: राजेश पटेल
मकान संख्या : 15
उम्र : 40 लिंग : महिला
फोटो उपलब्ध

77 NIR0741181
निर्वाचक का नाम : विजय पटेल
पिता का नाम: अवधराम पटेल
मकान संख्या : 16
उम्र : 48 लिंग : पुरुष
फोटो उपलब्ध

78 NIR0741199
निर्वाचक का नाम : जानकी पटेल
पति का नाम: विजय पटेल
मकान संख्या : 16
उम्र : 43 लिंग : महिला
फोटो उपलब्ध

79 NIR2328250
निर्वाचक का नाम : जय पाल पटेल
पिता का नाम: विजय पटेल
मकान संख्या : 16
उम्र : 25 लिंग : पुरुष
फोटो उपलब्ध

80 NIR2607513
निर्वाचक का नाम : अजय पटेल
पिता का नाम: विजय पटेल
मकान संख्या : 16
उम्र : 25 लिंग : पुरुष
फोटो उपलब्ध

81 NIR2607588
निर्वाचक का नाम : ममता पटेल
पति का नाम: जयपाल पटेल
मकान संख्या : 16
उम्र : 23 लिंग : महिला
फोटो उपलब्ध

82 NIR2607638
निर्वाचक का नाम : सोनिया पटेल
पिता का नाम: विजय पटेल
मकान संख्या : 16
उम्र : 22 लिंग : महिला
फोटो उपलब्ध

83 NIR1949957
निर्वाचक का नाम : ललित पटेल
पिता का नाम: लक्षन पटेल
मकान संख्या : 17
उम्र : 33 लिंग : पुरुष
फोटो उपलब्ध

84 NIR1948876
निर्वाचक का नाम : अनिता पटेल
पति का नाम: कृष्णा पटेल
मकान संख्या : 17
उम्र : 32 लिंग : महिला
फोटो उपलब्ध

85 NIR2216109
निर्वाचक का नाम : दिव्या पटेल
पिता का नाम: कृष्ण पटेल
मकान संख्या : 17/के
उम्र : 24 लिंग : महिला
फोटो उपलब्ध

86 CZS5393681
निर्वाचक का नाम : रामकुमार पटेल
पिता का नाम: केशोराम पटेल
मकान संख्या : 17/क
उम्र : 51 लिंग : पुरुष
फोटो उपलब्ध

87 CZS5393699
निर्वाचक का नाम : राधा पटेल
पति का नाम: रामकुमार पटेल
मकान संख्या : 17/क
उम्र : 50 लिंग : महिला
फोटो उपलब्ध

88 CZS5393582
निर्वाचक का नाम : रधिया बाई पटेल
पति का नाम: लच्छन पटेल
मकान संख्या : 17/क
उम्र : 47 लिंग : महिला
फोटो उपलब्ध

89 CZS4748240
निर्वाचक का नाम : लच्छन पटेल
पिता का नाम: केशोराम पटेल
मकान संख्या : 17/क
उम्र : 47 लिंग : पुरुष
फोटो उपलब्ध

90 CZS5208541
निर्वाचक का नाम : लखन पटेल
पिता का नाम: केशोराम पटेल
मकान संख्या : 17/क
उम्र : 43 लिंग : पुरुष
फोटो उपलब्ध

91 NIR0255240
निर्वाचक का नाम : गोकुल पटेल
पिता का नाम: कृष्णाप्रसाद पटेल
मकान संख्या : 17 क
उम्र : 39 लिंग : पुरुष
फोटो उपलब्ध

92 NIR0763714
निर्वाचक का नाम : पुन्नीबाई पटेल
पति का नाम: कृष्णाप्रसाद पटेल
मकान संख्या : 17/क
उम्र : 47 लिंग : महिला
फोटो उपलब्ध

93 NIR0879320
निर्वाचक का नाम : सरस्वती पटेल
पति का नाम: गोकुल पटेल पटेल
मकान संख्या : 17/क
उम्र : 35 लिंग : महिला
फोटो उपलब्ध

94 NIR2540268
निर्वाचक का नाम : साधना
पिता का नाम: रमेश पटेल
मकान संख्या : 18-क
उम्र : 26 लिंग : महिला
फोटो उपलब्ध

95 NIR2384840
निर्वाचक का नाम : देवेंद्र कुमार पटेल
पिता का नाम: रमेश कुमार पटेल
मकान संख्या : 18/क
उम्र : 21 लिंग : पुरुष
फोटो उपलब्ध

96 CZS5236179
निर्वाचक का नाम : जेठिया पटेल
पति का नाम: गाधीं पटेल
मकान संख्या : 18/क
उम्र : 70 लिंग : महिला
फोटो उपलब्ध

97 CZS5393608
निर्वाचक का नाम : सुरेश पटेल
पिता का नाम: गान्धी पटेल
मकान संख्या : 18/ख
उम्र : 57 लिंग : पुरुष
फोटो उपलब्ध

98 CZS5393590
निर्वाचक का नाम : कुसुम पटेल
पति का नाम: सुरेश पटेल
मकान संख्या : 18/क
उम्र : 53 लिंग : महिला
फोटो उपलब्ध

99 NIR1278407
निर्वाचक का नाम : रमेश कुमार पटेल
पिता का नाम: गाँधी राम पटेल
मकान संख्या : 18/क
उम्र : 51 लिंग : पुरुष
फोटो उपलब्ध

100 CZS5198155
निर्वाचक का नाम : उषाबाई पटेल
पति का नाम: रमेश पटेल
मकान संख्या : 19/क
उम्र : 49 लिंग : महिला
फोटो उपलब्ध

101 NIR1948843
निर्वाचक का नाम : रोहित पटेल
पिता का नाम: ठाकूर पटेल
मकान संख्या : 21
उम्र : 27 लिंग : पुरुष
फोटो उपलब्ध

102 NIR2537884
निर्वाचक का नाम : रोशन पटेल
पिता का नाम: रमेश पटेल
मकान संख्या : 66-ख
उम्र : 23 लिंग : पुरुष
फोटो उपलब्ध

103 CZS5208632
निर्वाचक का नाम : रमेश पटेल
पिता का नाम: तीरथराम पटेल
मकान संख्या : 66/ख
उम्र : 47 लिंग : पुरुष
फोटो उपलब्ध

104 NIR0083568
निर्वाचक का नाम : शकुन पटेल
पति का नाम: राजेश पटेल
मकान संख्या : 66/ख
उम्र : 45 लिंग : महिला
फोटो उपलब्ध

105 CZS5198163
निर्वाचक का नाम : गीता पटेल
पति का नाम: रमेश पटेल
मकान संख्या : 66/ख
उम्र : 42 लिंग : महिला
फोटो उपलब्ध

106 NIR1948132
निर्वाचक का नाम : काजल धिवर
पति का नाम: राजू धिवर
मकान संख्या : 71
उम्र : 31 लिंग : महिला
फोटो उपलब्ध

107 NIR1948769
निर्वाचक का नाम : संगीता धिवर
पति का नाम: मालिकराम धिवर
मकान संख्या : 72
उम्र : 30 लिंग : महिला
फोटो उपलब्ध

108 NIR2069052
निर्वाचक का नाम : जमुना पटेल
माता का नाम: सीता पटेल
मकान संख्या : 81
उम्र : 72 लिंग : महिला
फोटो उपलब्ध

109 NIR2606804
निर्वाचक का नाम : फगुराम यादव
पिता का नाम: केजराम यादव
मकान संख्या : 85
उम्र : 22 लिंग : पुरुष
फोटो उपलब्ध

110 NIR1900182
निर्वाचक का नाम : भूपेंद्र दास वैष्णव
पिता का नाम: रामनारायण वैष्णव
मकान संख्या : 114
उम्र : 29 लिंग : पुरुष
फोटो उपलब्ध

111 NIR2145704
निर्वाचक का नाम : सरस्वती रातरे
पति का नाम: राकेश कुमार रातरे
मकान संख्या : 271
उम्र : 28 लिंग : महिला
फोटो उपलब्ध

112 NIR2146207
निर्वाचक का नाम : योगेश कुमार
पिता का नाम: अजय कुमार
मकान संख्या : 315
उम्र : 28 लिंग : पुरुष
फोटो उपलब्ध

113 NIR2473825
निर्वाचक का नाम : सुमन सारथी
पति का नाम: रमेश सारथी
मकान संख्या : हाऊस नंबर 383
उम्र : 36 लिंग : महिला
फोटो उपलब्ध

114 NIR2265866
निर्वाचक का नाम : प्रीतम यदु
पिता का नाम: संतराम यदु
मकान संख्या : वार्ड नं. 10
उम्र : 27 लिंग : पुरुष
फोटो उपलब्ध

115 NIR2265858
निर्वाचक का नाम : दुर्गेश्वरी कुमारी
पति का नाम: प्रीतम यदु
मकान संख्या : वार्ड नं.10
उम्र : 24 लिंग : महिला
फोटो उपलब्ध

116 NIR2216083
निर्वाचक का नाम : संतोष कुमार सोनी
पिता का नाम: तुलसी राम सोनी
मकान संख्या : वार्ड नं. 14
उम्र : 48 लिंग : पुरुष
फोटो उपलब्ध

117 NIR2216091
निर्वाचक का नाम : मंजू सोनी
पति का नाम: संतोष कुमार सोनी
मकान संख्या : वार्ड नं. 14
उम्र : 43 लिंग : महिला
फोटो उपलब्ध

118 NIR2602191
निर्वाचक का नाम : वर्षा सोनी
पिता का नाम: संतोष कुमार सोनी
मकान संख्या : वार्ड नं. 14
उम्र : 22 लिंग : महिला
फोटो उपलब्ध

119 NIR2602167
निर्वाचक का नाम : जया सोनी
पिता का नाम: संतोष कुमार सोनी
मकान संख्या : वार्ड नं. 14
उम्र : 20 लिंग : महिला
फोटो उपलब्ध

120 NIR2649465
निर्वाचक का नाम : कमलेश कुमार पटेल
पिता का नाम: चंद्रकुमार पटेल
मकान संख्या : 18क
उम्र : 22 लिंग : पुरुष
फोटो उपलब्ध

121 MP/017/132/216512
निर्वाचक का नाम : चद्रंकुमार पटेल
पिता का नाम: घासीराम पटेल
मकान संख्या : 18/क
उम्र : 58 लिंग : पुरुष
फोटो उपलब्ध

122 NIR2170595
निर्वाचक का नाम : भुनेश्वर पटेल
पिता का नाम: भारत पटेल
मकान संख्या : 19
उम्र : 24 लिंग : पुरुष
फोटो उपलब्ध

123 NIR2622702
निर्वाचक का नाम : दूरपति पटेल
पति का नाम: मुकेश पटेल
मकान संख्या : 19-क
उम्र : 32 लिंग : महिला
फोटो उपलब्ध

124 NIR2539260
निर्वाचक का नाम : धनराज पटेल
पिता का नाम: रघु पटेल
मकान संख्या : 19-क
उम्र : 24 लिंग : पुरुष
फोटो उपलब्ध

125 NIR2537710
निर्वाचक का नाम : मुकेश पटेल
पिता का नाम: रघु पटेल
मकान संख्या : 19-क
उम्र : 26 लिंग : पुरुष
फोटो उपलब्ध

126 NIR0083576
निर्वाचक का नाम : मानमति पटेल
पति का नाम: बल्ला पटेल
मकान संख्या : 19/क
उम्र : 65 लिंग : महिला
फोटो उपलब्ध

127 NIR0879353
निर्वाचक का नाम : भरत पटेल
पिता का नाम: शेरसिह पटेल
मकान संख्या : 19/क
उम्र : 59 लिंग : पुरुष
फोटो उपलब्ध

128 CZS5198429
निर्वाचक का नाम : लच्छमीना पटेल
पति का नाम: भरत पटेल
मकान संख्या : 19/क
उम्र : 55 लिंग : महिला
फोटो उपलब्ध

129 CZS4750782
निर्वाचक का नाम : राधाबाई पटेल
पति का नाम: रघ्घु पटेल
मकान संख्या : 19/क
उम्र : 37 लिंग : महिला
फोटो उपलब्ध

130 NIR0702704
निर्वाचक का नाम : मीनाबाई पटेल
पति का नाम: चन्द्रकुमार पटेल
मकान संख्या : 20
उम्र : 56 लिंग : महिला
फोटो उपलब्ध

131 CZS5197975
निर्वाचक का नाम : फेकूराम पटेल
पिता का नाम: चन्द्रकुमार पटेल
मकान संख्या : 20
उम्र : 36 लिंग : पुरुष
फोटो उपलब्ध

132 NIR0741231
निर्वाचक का नाम : मोनाबाई पटेल
पति का नाम: फेकूराम पटेल
मकान संख्या : 20
उम्र : 36 लिंग : महिला
फोटो उपलब्ध

133 NIR0083584
निर्वाचक का नाम : ठाकुरराम पटेल
पिता का नाम: कुवंरसिह पटेल पटेल
मकान संख्या : 21
उम्र : 64 लिंग : पुरुष
फोटो उपलब्ध

134 NIR0702712
निर्वाचक का नाम : देवकीबाई पटेल
पति का नाम: ठाकुरराम पटेल पटेल
मकान संख्या : 21
उम्र : 61 लिंग : महिला
फोटो उपलब्ध

135 NIR1346774
निर्वाचक का नाम : रामायण पटेल
पिता का नाम: भुवन पटेल
मकान संख्या : 21
उम्र : 53 लिंग : पुरुष
फोटो उपलब्ध

136 NIR1346782
निर्वाचक का नाम : सावित्री पटेल
पति का नाम: रामायण पटेल
मकान संख्या : 21
उम्र : 50 लिंग : महिला
फोटो उपलब्ध

137 CZS5393095
निर्वाचक का नाम : संतोष कुमार पटेल
पिता का नाम: ठाकुर राम पटेल
मकान संख्या : 21
उम्र : 46 लिंग : पुरुष
फोटो उपलब्ध

138 CZS5392907
निर्वाचक का नाम : चंद्रिका बाई पटेल
पति का नाम: संतोष कुमार पटेल पटेल
मकान संख्या : 21
उम्र : 43 लिंग : महिला
फोटो उपलब्ध

139 CZS5236377
निर्वाचक का नाम : श्रवणकुमार पटेल
पिता का नाम: ठाकुरराम पटेल पटेल
मकान संख्या : 21
उम्र : 38 लिंग : पुरुष
फोटो उपलब्ध

140 CZS5393293
निर्वाचक का नाम : पुनेश्वरी पटेल
पति का नाम: श्रवण कुमार पटेल
मकान संख्या : 21
उम्र : 37 लिंग : महिला
फोटो उपलब्ध

141 NIR2441400
निर्वाचक का नाम : रिया पटेल
पिता का नाम: संतोष पटेल
मकान संख्या : 21
उम्र : 24 लिंग : महिला
फोटो उपलब्ध

142 NIR2441442
निर्वाचक का नाम : नागेश पटेल
पिता का नाम: संतोष पटेल
मकान संख्या : 21
उम्र : 21 लिंग : पुरुष
फोटो उपलब्ध

143 CZS5194055
निर्वाचक का नाम : अशोक ध्रुव
पिता का नाम: महेश ध्रुव
मकान संख्या : 26
उम्र : 40 लिंग : पुरुष
फोटो उपलब्ध

144 NIR1568245
निर्वाचक का नाम : रूखमणी ध्रुव
पति का नाम: अशोक ध्रुव
मकान संख्या : 26
उम्र : 38 लिंग : महिला
फोटो उपलब्ध

145 MP/017/132/216225
निर्वाचक का नाम : पाचों ध्रुव
पति का नाम: जगत ध्रुव
मकान संख्या : 28
उम्र : 52 लिंग : महिला
फोटो उपलब्ध

146 NIR1629625
निर्वाचक का नाम : पुन्नी ध्रुव
पति का नाम: परषोत्तम ध्रुव
मकान संख्या : 28
उम्र : 37 लिंग : महिला
फोटो उपलब्ध

147 NIR1103639
निर्वाचक का नाम : कौशिल्या ध्रुव
पति का नाम: झड़ीराम ध्रुव
मकान संख्या : 29
उम्र : 55 लिंग : महिला
फोटो उपलब्ध

148 CZS5393277
निर्वाचक का नाम : शंकर ध्रुव
पिता का नाम: झड़ीराम ध्रुव
मकान संख्या : 29
उम्र : 40 लिंग : पुरुष
फोटो उपलब्ध

149 NIR0943431
निर्वाचक का नाम : इन्दरानी ध्रुव
पति का नाम: शंकर ध्रुव
मकान संख्या : 29
उम्र : 36 लिंग : महिला
फोटो उपलब्ध

150 CZS5208533
निर्वाचक का नाम : सोनमति ध्रुव
पति का नाम: दुकलहा ध्रुव
मकान संख्या : 32
उम्र : 61 लिंग : महिला
फोटो उपलब्ध

151 CZS5235999
निर्वाचक का नाम : कर्नेश ध्रुव
पिता का नाम: भुखऊराम ध्रुव
मकान संख्या : 32
उम्र : 40 लिंग : पुरुष
फोटो उपलब्ध

152 CZS5235981
निर्वाचक का नाम : धरमीन ध्रुव
पति का नाम: कणेर्श ध्रुव
मकान संख्या : 32
उम्र : 35 लिंग : महिला
फोटो उपलब्ध

153 NIR1255793
निर्वाचक का नाम : जोगी ध्रुव
पिता का नाम: दुकलहा ध्रुव
मकान संख्या : 32
उम्र : 35 लिंग : पुरुष
फोटो उपलब्ध

154 NIR1843614
निर्वाचक का नाम : राजेश्वरी ध्रुव
पति का नाम: जोगी ध्रुव
मकान संख्या : 32
उम्र : 33 लिंग : महिला
फोटो उपलब्ध

155 NIR1915933
निर्वाचक का नाम : धनेश कुमार ध्रुव
पिता का नाम: गणेश ध्रुव
मकान संख्या : 32
उम्र : 28 लिंग : पुरुष
फोटो उपलब्ध

156 NIR2639763
निर्वाचक का नाम : नरेंद्र ध्रुव
पिता का नाम: करणेश ध्रुव
मकान संख्या : 32
उम्र : 20 लिंग : पुरुष
फोटो उपलब्ध

157 NIR0702720
निर्वाचक का नाम : भागमति ध्रुव
पति का नाम: दयाराम ध्रुव
मकान संख्या : 33
उम्र : 74 लिंग : महिला
फोटो उपलब्ध

158 NIR0879379
निर्वाचक का नाम : वेदराम ध्रुव
पिता का नाम: दयाराम ध्रुव
मकान संख्या : 33
उम्र : 50 लिंग : पुरुष
फोटो उपलब्ध

159 MP/017/132/216197
निर्वाचक का नाम : इन्द्रानी ध्रुव
पति का नाम: वेदराम ध्रुव
मकान संख्या : 33
उम्र : 46 लिंग : महिला
फोटो उपलब्ध

160 NIR1843671
निर्वाचक का नाम : अनेश कुमार ध्रुव
पिता का नाम: वेदराम ध्रुव
मकान संख्या : 33
उम्र : 29 लिंग : पुरुष
फोटो उपलब्ध

161 NIR1915958
निर्वाचक का नाम : गणेश ध्रुव
पिता का नाम: बेदराम ध्रुव
मकान संख्या : 33
उम्र : 27 लिंग : पुरुष
फोटो उपलब्ध

162 NIR2639755
निर्वाचक का नाम : पिंकी ध्रुव
पति का नाम: अनेश ध्रुव
मकान संख्या : 33
उम्र : 24 लिंग : महिला
फोटो उपलब्ध

163 NIR2640399
निर्वाचक का नाम : तारनी ध्रुव
पति का नाम: गणेश ध्रुव
मकान संख्या : 33
उम्र : 22 लिंग : महिला
फोटो उपलब्ध

164 MP/017/132/216257
निर्वाचक का नाम : शिवप्रसाद ध्रुव
पिता का नाम: रतन ध्रुव
मकान संख्या : 34
उम्र : 50 लिंग : पुरुष
फोटो उपलब्ध

165 CZS5208525
निर्वाचक का नाम : सुशीलाबाई ध्रुव
पति का नाम: शिवप्रसाद ध्रुव
मकान संख्या : 34
उम्र : 45 लिंग : महिला
फोटो उपलब्ध

166 NIR1346816
निर्वाचक का नाम : पप्पू ध्रुव
पिता का नाम: संतोष ध्रुव
मकान संख्या : 34
उम्र : 42 लिंग : पुरुष
फोटो उपलब्ध

167 NIR1346808
निर्वाचक का नाम : नवरंग ध्रुव
पिता का नाम: शिवप्रसाद ध्रुव
मकान संख्या : 34
उम्र : 42 लिंग : पुरुष
फोटो उपलब्ध

168 NIR2153120
निर्वाचक का नाम : कमलेश ध्रुव
पिता का नाम: संतोष ध्रुव
मकान संख्या : 34
उम्र : 26 लिंग : पुरुष
फोटो उपलब्ध

169 NIR2648574
निर्वाचक का नाम : लक्ष्मी ध्रुव
पिता का नाम: शिवप्रसाद ध्रुव
मकान संख्या : 34
उम्र : 24 लिंग : महिला
फोटो उपलब्ध

170 NIR2640266
निर्वाचक का नाम : कामिनी ध्रुव
पिता का नाम: संतोष ध्रुव
मकान संख्या : 34
उम्र : 23 लिंग : महिला
फोटो उपलब्ध

171 NIR2648525
निर्वाचक का नाम : खिलेश ध्रुव
पिता का नाम: शिवप्रसाद ध्रुव
मकान संख्या : 34
उम्र : 19 लिंग : पुरुष
फोटो उपलब्ध

172 MP/017/132/216011
निर्वाचक का नाम : चम्पा ध्रुव
पति का नाम: भुखउ ध्रुव
मकान संख्या : 35
उम्र : 66 लिंग : महिला
फोटो उपलब्ध

173 NIR0083600
निर्वाचक का नाम : शिवराम ध्रुव
पिता का नाम: भागी ध्रुव
मकान संख्या : 35
उम्र : 43 लिंग : पुरुष
फोटो उपलब्ध

174 NIR0702746
निर्वाचक का नाम : लता ध्रुव
पति का नाम: लखन ध्रुव
मकान संख्या : 35
उम्र : 40 लिंग : महिला
फोटो उपलब्ध

175 NIR1915966
निर्वाचक का नाम : ललिता बाई ध्रुव
पति का नाम: शिवराम ध्रुव
मकान संख्या : 35
उम्र : 37 लिंग : महिला
फोटो उपलब्ध

176 NIR2659647
निर्वाचक का नाम : रोशनी ध्रुव
पिता का नाम: लखन ध्रुव
मकान संख्या : 35
उम्र : 19 लिंग : महिला
फोटो उपलब्ध

177 NIR0879387
निर्वाचक का नाम : दुरपति ढीमर
पति का नाम: फगुबा ढीमर
मकान संख्या : 36
उम्र : 54 लिंग : महिला
फोटो उपलब्ध

178 NIR1915974
निर्वाचक का नाम : गैदराम ढीमर
माता का नाम: दुरपति ढीमर
मकान संख्या : 36
उम्र : 29 लिंग : पुरुष
फोटो उपलब्ध

179 NIR2068930
निर्वाचक का नाम : तुन्गन ढीमर
पिता का नाम: फगुवा ढीमर
मकान संख्या : 36
उम्र : 27 लिंग : पुरुष
फोटो उपलब्ध

180 NIR0083618
निर्वाचक का नाम : रामशरन तिवारी
पिता का नाम: बलीराम तिवारी
मकान संख्या : 37
उम्र : 72 लिंग : पुरुष
फोटो उपलब्ध

181 MP/017/132/216300
निर्वाचक का नाम : रमाकुमारी तिवारी
पति का नाम: रामशरन तिवारी
मकान संख्या : 37
उम्र : 60 लिंग : महिला
फोटो उपलब्ध

182 NIR1346725
निर्वाचक का नाम : टीकाराम तिवारी
पिता का नाम: रामशरण तिवारी
मकान संख्या : 37
उम्र : 33 लिंग : पुरुष
फोटो उपलब्ध

183 NIR1346717
निर्वाचक का नाम : संतोष तिवारी
पिता का नाम: रामशरण तिवारी
मकान संख्या : 37
उम्र : 33 लिंग : पुरुष
फोटो उपलब्ध

184 CZS4749420
निर्वाचक का नाम : कुमारी ध्रुव
पति का नाम: सीरी ध्रुव
मकान संख्या : 38
उम्र : 65 लिंग : महिला
फोटो उपलब्ध

185 NIR0702761
निर्वाचक का नाम : श्रीकुमार ध्रुव
पिता का नाम: भागी ध्रुव
मकान संख्या : 38
उम्र : 51 लिंग : पुरुष
फोटो उपलब्ध

186 NIR1915982
निर्वाचक का नाम : अमरीका ध्रुव
पति का नाम: टेकराम ध्रुव
मकान संख्या : 38
उम्र : 45 लिंग : महिला
फोटो उपलब्ध

187 CZS5194063
निर्वाचक का नाम : टेकराम ध्रुव
पिता का नाम: भागी ध्रुव
मकान संख्या : 38
उम्र : 35 लिंग : पुरुष
फोटो उपलब्ध

188 NIR1843721
निर्वाचक का नाम : तुलसी ध्रुव
पिता का नाम: श्रीकुमार ध्रुव
मकान संख्या : 38
उम्र : 28 लिंग : पुरुष
फोटो उपलब्ध

189 NIR2482503
निर्वाचक का नाम : सागर ध्रुव
पिता का नाम: कुमार ध्रुव
मकान संख्या : 38
उम्र : 21 लिंग : पुरुष
फोटो उपलब्ध

190 MP/017/132/216189
निर्वाचक का नाम : भागबली ध्रुव
पिता का नाम: बिसाहु ध्रुव
मकान संख्या : 40
उम्र : 66 लिंग : पुरुष
फोटो उपलब्ध

191 CZS5393764
निर्वाचक का नाम : कुमारी ध्रुव
पति का नाम: भागबली ध्रुव
मकान संख्या : 40
उम्र : 55 लिंग : महिला
फोटो उपलब्ध

192 CZS5992656
निर्वाचक का नाम : भगबती ध्रुव
पिता का नाम: बिसाहु ध्रुव
मकान संख्या : 40
उम्र : 50 लिंग : पुरुष
फोटो उपलब्ध

193 MP/017/132/216221
निर्वाचक का नाम : पीलाबाई ध्रुव
पति का नाम: भगबली ध्रुव
मकान संख्या : 40
उम्र : 47 लिंग : महिला
फोटो उपलब्ध

194 NIR0083642
निर्वाचक का नाम : बृजबाई ध्रुव
पति का नाम: दशरथ ध्रुव
मकान संख्या : 40
उम्र : 45 लिंग : महिला
फोटो उपलब्ध

195 MP/017/132/216087
निर्वाचक का नाम : दशरथ ध्रुव
पिता का नाम: बिसाहु ध्रुव
मकान संख्या : 40
उम्र : 44 लिंग : पुरुष
फोटो उपलब्ध

196 NIR1843630
निर्वाचक का नाम : बिहारी ध्रुव
पिता का नाम: भागबली ध्रुव
मकान संख्या : 40
उम्र : 35 लिंग : पुरुष
फोटो उपलब्ध

197 NIR1843622
निर्वाचक का नाम : दुरपति ध्रुव
पति का नाम: बिहारी ध्रुव
मकान संख्या : 40
उम्र : 32 लिंग : महिला
फोटो उपलब्ध

198 NIR1843697
निर्वाचक का नाम : मनोज ध्रुव
पिता का नाम: भगवती ध्रुव
मकान संख्या : 40
उम्र : 31 लिंग : पुरुष
फोटो उपलब्ध

199 NIR1843705
निर्वाचक का नाम : कुमार ध्रुव
पिता का नाम: भगवती ध्रुव
मकान संख्या : 40
उम्र : 31 लिंग : पुरुष
फोटो उपलब्ध

200 NIR2482578
निर्वाचक का नाम : सीमा ध्रुव
पति का नाम: मनोज ध्रुव
मकान संख्या : 40
उम्र : 31 लिंग : महिला
फोटो उपलब्ध

201 NIR1915990
निर्वाचक का नाम : मनीशंकर ध्रुव
पिता का नाम: भागबली ध्रुव
मकान संख्या : 40
उम्र : 27 लिंग : पुरुष
फोटो उपलब्ध

202 NIR2153179
निर्वाचक का नाम : सावित्री ध्रुव
पिता का नाम: भागबली ध्रुव
मकान संख्या : 40
उम्र : 27 लिंग : महिला
फोटो उपलब्ध

203 NIR2153195
निर्वाचक का नाम : सरोजनी ध्रुव
पिता का नाम: भगवती ध्रुव
मकान संख्या : 40
उम्र : 26 लिंग : महिला
फोटो उपलब्ध

204 NIR2153161
निर्वाचक का नाम : तुलाराम ध्रुव
पिता का नाम: श्री कुमार
मकान संख्या : 40
उम्र : 25 लिंग : पुरुष
फोटो उपलब्ध

205 NIR2639748
निर्वाचक का नाम : विनोद ध्रुव
पिता का नाम: दशरथ ध्रुव
मकान संख्या : 40
उम्र : 22 लिंग : पुरुष
फोटो उपलब्ध

206 NIR2641017
निर्वाचक का नाम : सृष्टि ध्रुव
पति का नाम: विनोद ध्रुव
मकान संख्या : 40
उम्र : 20 लिंग : महिला
फोटो उपलब्ध

207 NIR2659670
निर्वाचक का नाम : विद्या ध्रुव
पिता का नाम: दशरथ ध्रुव
मकान संख्या : 40
उम्र : 19 लिंग : महिला
फोटो उपलब्ध

208 NIR0879395
निर्वाचक का नाम : मेहतरू पटेल
पिता का नाम: सतंराम पटेल
मकान संख्या : 41
उम्र : 72 लिंग : पुरुष
फोटो उपलब्ध

209 MP/017/132/216359
निर्वाचक का नाम : कुअरिया पटेल
पति का नाम: मेहतरू पटेल
मकान संख्या : 41
उम्र : 67 लिंग : महिला
फोटो उपलब्ध

210 NIR1916006
निर्वाचक का नाम : दिनेश पटैल
पिता का नाम: तालीक पटेल
मकान संख्या : 41
उम्र : 31 लिंग : पुरुष
फोटो उपलब्ध

211 NIR1568021
निर्वाचक का नाम : बेदन बाई निषाद
पति का नाम: अर्जुन निषाद
मकान संख्या : 42
उम्र : 31 लिंग : महिला
फोटो उपलब्ध

212 NIR2648640
निर्वाचक का नाम : अमृता पटेल
पति का नाम: लोकेश पटेल
मकान संख्या : 42क
उम्र : 30 लिंग : महिला
फोटो उपलब्ध

213 NIR2650471
निर्वाचक का नाम : भारती पटेल
पति का नाम: असन पटेल
मकान संख्या : 42,क
उम्र : 25 लिंग : महिला
फोटो उपलब्ध

214 NIR2646479
निर्वाचक का नाम : सूरज ठाकूर
पिता का नाम: रमेश ठाकूर
मकान संख्या : 42,क
उम्र : 21 लिंग : पुरुष
फोटो उपलब्ध

215 NIR2153203
निर्वाचक का नाम : असन पटेल
पिता का नाम: महानंद पटेल
मकान संख्या : 42/क
उम्र : 29 लिंग : पुरुष
फोटो उपलब्ध

216 NIR2646354
निर्वाचक का नाम : महावीर पटेल
पिता का नाम: महानद पटेल
मकान संख्या : 42,क
उम्र : 24 लिंग : पुरुष
फोटो उपलब्ध

217 NIR2646347
निर्वाचक का नाम : पायल पटेल
पति का नाम: महावीर पटेल
मकान संख्या : 42,क
उम्र : 23 लिंग : महिला
फोटो उपलब्ध

218 NIR2646339
निर्वाचक का नाम : महेश निषाद
पिता का नाम: आजूराम निषाद
मकान संख्या : 42,क
उम्र : 22 लिंग : पुरुष
फोटो उपलब्ध

219 NIR0763755
निर्वाचक का नाम : केशलाल पटेल
पिता का नाम: घनाराम पटेल
मकान संख्या : 42/ख
उम्र : 61 लिंग : पुरुष
फोटो उपलब्ध

220 CZS5393137
निर्वाचक का नाम : परेटन पटेल
पति का नाम: केशलाल पटेल
मकान संख्या : 42/ख
उम्र : 58 लिंग : महिला
फोटो उपलब्ध

221 NIR1103688
निर्वाचक का नाम : महांनदं पटेल
पिता का नाम: घनाराम पटेल
मकान संख्या : 42/क
उम्र : 51 लिंग : पुरुष
फोटो उपलब्ध

222 NIR1103696
निर्वाचक का नाम : परमिला पटेल
पति का नाम: महानन्द पटेल
मकान संख्या : 42/क
उम्र : 48 लिंग : महिला
फोटो उपलब्ध

223 NIR1609007
निर्वाचक का नाम : रामनरायण पटेल
पिता का नाम: महादेव पटेल
मकान संख्या : 42/क
उम्र : 37 लिंग : पुरुष
फोटो उपलब्ध

224 NIR1688431
निर्वाचक का नाम : संगीता पटेल
पति का नाम: रामनारायण पटेल
मकान संख्या : 42/क
उम्र : 35 लिंग : महिला
फोटो उपलब्ध

225 NIR1567916
निर्वाचक का नाम : लोकेश पटेल
पिता का नाम: महानंद पटेल
मकान संख्या : 42/क
उम्र : 32 लिंग : पुरुष
फोटो उपलब्ध

226 CZS5393145
निर्वाचक का नाम : दसरूराम निषाद
पिता का नाम: घुरबा निषाद
मकान संख्या : 43
उम्र : 63 लिंग : पुरुष
फोटो उपलब्ध

227 NIR1568039
निर्वाचक का नाम : अर्जुन निषाद
पिता का नाम: दसरु निषाद
मकान संख्या : 43
उम्र : 33 लिंग : पुरुष
फोटो उपलब्ध

228 NIR1568013
निर्वाचक का नाम : भीमा निषाद
पिता का नाम: दशरू निषाद
मकान संख्या : 43
उम्र : 32 लिंग : पुरुष
फोटो उपलब्ध

229 NIR0879403
निर्वाचक का नाम : जामिनबाई निषाद
पति का नाम: बिसरू निषाद
मकान संख्या : 44
उम्र : 63 लिंग : महिला
फोटो उपलब्ध

230 NIR0702779
निर्वाचक का नाम : कुमारू निषाद
पिता का नाम: परदेशी निषाद
मकान संख्या : 44
उम्र : 55 लिंग : पुरुष
फोटो उपलब्ध

231 CZS5393111
निर्वाचक का नाम : आजुराम निषाद
पिता का नाम: बिसरू निषाद
मकान संख्या : 44
उम्र : 53 लिंग : पुरुष
फोटो उपलब्ध

232 NIR1103704
निर्वाचक का नाम : कातीबाई निषाद
पति का नाम: आजुराम निषाद
मकान संख्या : 44
उम्र : 48 लिंग : महिला
फोटो उपलब्ध

233 MP/017/132/216565
निर्वाचक का नाम : दुलोरिन निषाद
पति का नाम: कुमारू निषाद
मकान संख्या : 44
उम्र : 47 लिंग : महिला
फोटो उपलब्ध

234 NIR1568104
निर्वाचक का नाम : दिलीप निषाद
पिता का नाम: कुमारू निषाद
मकान संख्या : 44
उम्र : 33 लिंग : पुरुष
फोटो उपलब्ध

235 NIR1568112
निर्वाचक का नाम : मंजू निषाद
पति का नाम: दिलीप निषाद
मकान संख्या : 44
उम्र : 31 लिंग : महिला
फोटो उपलब्ध

236 NIR2068955
निर्वाचक का नाम : रोबेन्द्र कुमार निषाद
पिता का नाम: आजुराम निषाद
मकान संख्या : 44
उम्र : 30 लिंग : पुरुष
फोटो उपलब्ध

237 NIR2640118
निर्वाचक का नाम : रुख्मणि निषाद
पति का नाम: रोबेन्द्र निषाद
मकान संख्या : 44
उम्र : 27 लिंग : महिला
फोटो उपलब्ध

238 NIR1916014
निर्वाचक का नाम : सुन्ती बाई पटेल
पति का नाम: पुनीत पटेल
मकान संख्या : 45क
उम्र : 42 लिंग : महिला
फोटो उपलब्ध

239 MP/017/132/216478
निर्वाचक का नाम : मनटोरा पटेल
पति का नाम: परभू पटेल
मकान संख्या : 45/क
उम्र : 55 लिंग : महिला
फोटो उपलब्ध

240 CZS5393129
निर्वाचक का नाम : पुनीत पटेल
पिता का नाम: परभू पटेल
मकान संख्या : 45/क
उम्र : 43 लिंग : पुरुष
फोटो उपलब्ध

241 NIR1103712
निर्वाचक का नाम : पुनाराम पटेल
पिता का नाम: परभु पटेल
मकान संख्या : 45/क
उम्र : 37 लिंग : पुरुष
फोटो उपलब्ध

242 NIR0741249
निर्वाचक का नाम : सुनीता पटेल
पति का नाम: पुनित पटेल
मकान संख्या : 45 क
उम्र : 40 लिंग : महिला
फोटो उपलब्ध

243 CZS4748109
निर्वाचक का नाम : पुनु पटेल
पिता का नाम: परभु पटेल
मकान संख्या : 45/ख
उम्र : 39 लिंग : पुरुष
फोटो उपलब्ध

244 CZS4750543
निर्वाचक का नाम : पुन्नीबाई पटेल
पति का नाम: पुसऊ पटेल
मकान संख्या : 46
उम्र : 62 लिंग : महिला
फोटो उपलब्ध

245 CZS4751160
निर्वाचक का नाम : मंतराम मरार
पिता का नाम: पुसऊ पटेल
मकान संख्या : 46
उम्र : 47 लिंग : पुरुष
फोटो उपलब्ध

246 CZS4750527
निर्वाचक का नाम : सती पटेल
पति का नाम: शिवकुमार पटेल
मकान संख्या : 46
उम्र : 45 लिंग : महिला
फोटो उपलब्ध

247 CZS4750535
निर्वाचक का नाम : अनुसुइया पटेल
पति का नाम: मंतराम पटेल
मकान संख्या : 46
उम्र : 44 लिंग : महिला
फोटो उपलब्ध

248 NIR1689058
निर्वाचक का नाम : लैनुराम पटेल
पिता का नाम: मंतराम पटेल
मकान संख्या : 46
उम्र : 30 लिंग : पुरुष
फोटो उपलब्ध

249 NIR2258564
निर्वाचक का नाम : देविका ध्रुव
पति का नाम: कोमल प्रसाद ध्रुव
मकान संख्या : 517
उम्र : 24 लिंग : महिला
फोटो उपलब्ध

250 NIR2524908
निर्वाचक का नाम : माधवी
पति का नाम: विशाल साहू
मकान संख्या : एच.एन. 912
उम्र : 22 लिंग : महिला
फोटो उपलब्ध

251 NIR2565349
निर्वाचक का नाम : सलिंद्री ध्रुव
पति का नाम: तुलसी ध्रुव
मकान संख्या : वार्ड नं. 01
उम्र : 29 लिंग : महिला
फोटो उपलब्ध

252 NIR2637809
निर्वाचक का नाम : लवकुमार ध्रुव
माता का नाम: लता ध्रुव
मकान संख्या : वार्ड नं.01
उम्र : 21 लिंग : पुरुष
फोटो उपलब्ध

253 NIR2546109
निर्वाचक का नाम : शिवानी ध्रुव
पति का नाम: तुला राम ध्रुव
मकान संख्या : वार्ड नं. 01
उम्र : 20 लिंग : महिला
फोटो उपलब्ध

254 NIR2470615
निर्वाचक का नाम : यशवंत पटेल
पिता का नाम: शिव कुमार पटेल
मकान संख्या : वार्ड नं. 2 तरेन्गा
उम्र : 24 लिंग : पुरुष
फोटो उपलब्ध

255 NIR2590198
निर्वाचक का नाम : भूनेश्वरी सेन
पति का नाम: मनीष कुमार सेन
मकान संख्या : वार्ड नं. 11
उम्र : 28 लिंग : महिला
फोटो उपलब्ध

256 NIR2590255
निर्वाचक का नाम : मनीष कुमार सेन
पिता का नाम: विजय सेन
मकान संख्या : वार्ड नं. 11
उम्र : 26 लिंग : महिला
फोटो उपलब्ध

257 NIR2591972
निर्वाचक का नाम : पायल सेन
पिता का नाम: विजय सेन
मकान संख्या : वार्ड नं. 11
उम्र : 24 लिंग : महिला
फोटो उपलब्ध

258 NIR2590354
निर्वाचक का नाम : अनिष सेन
पिता का नाम: विजय सेन
मकान संख्या : वार्ड नं. 11
उम्र : 23 लिंग : पुरुष
फोटो उपलब्ध

259 NIR2262335
निर्वाचक का नाम : उमा
पति का नाम: धनेश्वर ढीमर
मकान संख्या : 02
उम्र : 30 लिंग : महिला
फोटो उपलब्ध

260 NIR2075703
निर्वाचक का नाम : दिन दयाल पटेल
पिता का नाम: मलिक राम पटेल
मकान संख्या : 09
उम्र : 28 लिंग : पुरुष
फोटो उपलब्ध

261 NIR2069037
निर्वाचक का नाम : प्रभा पटेल
पति का नाम: दुर्गा पटेल
मकान संख्या : 11
उम्र : 32 लिंग : महिला
फोटो उपलब्ध

262 NIR2075687
निर्वाचक का नाम : गेंदुकुमार पटेल
पिता का नाम: संतोष कुमार पटेल
मकान संख्या : 21
उम्र : 27 लिंग : पुरुष
फोटो उपलब्ध

263 NIR2170520
निर्वाचक का नाम : रोहणी निषाद
पति का नाम: भीमा निषाद
मकान संख्या : 43
उम्र : 31 लिंग : महिला
फोटो उपलब्ध

264 NIR0083667
निर्वाचक का नाम : फुलकुवंर मानिकपुरी
पति का नाम: तिजऊदास मानिकपुरी
मकान संख्या : 47
उम्र : 63 लिंग : महिला
फोटो उपलब्ध

265 CZS5993282
निर्वाचक का नाम : संतोष दास मानिकपुरी
पिता का नाम: तिजऊ दास मानिकपुरी
मकान संख्या : 47
उम्र : 46 लिंग : पुरुष
फोटो उपलब्ध

266 NIR0702795
निर्वाचक का नाम : लक्ष्मीन मानिकपुरी
पति का नाम: संतोष दास मानिकपुरी
मकान संख्या : 47
उम्र : 37 लिंग : महिला
फोटो उपलब्ध

267 NIR0879411
निर्वाचक का नाम : कुश राजपूत
पिता का नाम: भरतसिग राजपूत
मकान संख्या : 48 क
उम्र : 41 लिंग : पुरुष
फोटो उपलब्ध

268 CZS5195953
निर्वाचक का नाम : सकुन बाई क्षत्रीय
पति का नाम: कमानसिंह क्षत्रीय
मकान संख्या : 49
उम्र : 49 लिंग : महिला
फोटो उपलब्ध

269 NIR2406064
निर्वाचक का नाम : लौ सिंग राजपुत
पिता का नाम: भारत सिंह राजपुत
मकान संख्या : 49
उम्र : 37 लिंग : पुरुष
फोटो उपलब्ध

270 CZS5393707
निर्वाचक का नाम : शिवरात्री क्षत्रीय
पिता का नाम: महेत्तरसिह क्षत्रीय
मकान संख्या : 50/क
उम्र : 42 लिंग : पुरुष
फोटो उपलब्ध

271 NIR0741272
निर्वाचक का नाम : रानी राजपुत
पिता का नाम: शिवराजपुत राजपुर
मकान संख्या : 50 क
उम्र : 41 लिंग : महिला
फोटो उपलब्ध

272 NIR0741280
निर्वाचक का नाम : नन्दनी राजपुत
पति का नाम: धनुष राजपुर
मकान संख्या : 50 क
उम्र : 38 लिंग : महिला
फोटो उपलब्ध

273 CZS5196043
निर्वाचक का नाम : ममताबाई क्षत्रीय
पति का नाम: रमेशसिंह क्षत्रीय
मकान संख्या : 50/क
उम्र : 36 लिंग : महिला
फोटो उपलब्ध

274 NIR0801290
निर्वाचक का नाम : धनुष राजपुत
पिता का नाम: महेत्तरसिग राजपुत
मकान संख्या : 50 क
उम्र : 40 लिंग : पुरुष
फोटो उपलब्ध

275 CZS5393715
निर्वाचक का नाम : गौरी क्षत्रीय
पति का नाम: द्धारिकासिग क्षत्रीय
मकान संख्या : 51
उम्र : 66 लिंग : महिला
फोटो उपलब्ध

276 CZS4749958
निर्वाचक का नाम : देवदास मानिकपुरी
पिता का नाम: बिश्रामदास मानिकपुरी
मकान संख्या : 52
उम्र : 48 लिंग : पुरुष
फोटो उपलब्ध

277 NIR0702829
निर्वाचक का नाम : देवन्तीन मानिकपुरी
पति का नाम: मानिक दास मानिकपुरी
मकान संख्या : 52
उम्र : 45 लिंग : महिला
फोटो उपलब्ध

278 NIR0702811
निर्वाचक का नाम : मीनाबाई मानिकपुरी
पति का नाम: देवदास मानिकपुरी
मकान संख्या : 52
उम्र : 45 लिंग : महिला
फोटो उपलब्ध

279 NIR1568344
निर्वाचक का नाम : लोमन दास मानिकपुरी
पिता का नाम: देवदास मानिकपुरी
मकान संख्या : 52
उम्र : 32 लिंग : पुरुष
फोटो उपलब्ध

280 NIR2075588
निर्वाचक का नाम : दिन दयाल पटेल
पिता का नाम: महेत्तर पटेल
मकान संख्या : 55
उम्र : 26 लिंग : पुरुष
फोटो उपलब्ध

281 NIR2170488
निर्वाचक का नाम : भारती पटेल
पति का नाम: सुखदेव पटेल
मकान संख्या : 55
उम्र : 23 लिंग : महिला
फोटो उपलब्ध

282 NIR0741298
निर्वाचक का नाम : दिलहरण पटेल
पिता का नाम: दशरथ पटेल
मकान संख्या : 55 ख
उम्र : 40 लिंग : पुरुष
फोटो उपलब्ध

283 NIR0741306
निर्वाचक का नाम : वर्षा पटेल
पति का नाम: दिलहरण पटेल
मकान संख्या : 55 ख
उम्र : 38 लिंग : महिला
फोटो उपलब्ध

284 CZS5393988
निर्वाचक का नाम : अनिता पटेल
पति का नाम: नरेश पटेल
मकान संख्या : 55क
उम्र : 36 लिंग : महिला
फोटो उपलब्ध

285 CZS5393160
निर्वाचक का नाम : राजेश पटेल
पिता का नाम: बाबूराम पटेल
मकान संख्या : 55/ख
उम्र : 49 लिंग : पुरुष
फोटो उपलब्ध

286 NIR0702845
निर्वाचक का नाम : विनोद पटेल
पिता का नाम: भाऊराम पटेल
मकान संख्या : 55/क
उम्र : 41 लिंग : पुरुष
फोटो उपलब्ध

287 NIR1916030
निर्वाचक का नाम : बुधारू पटेल
माता का नाम: सरोज पटैल
मकान संख्या : 55 ख
उम्र : 32 लिंग : पुरुष
फोटो उपलब्ध

288 CZS4750022
निर्वाचक का नाम : माना पटेल
पति का नाम: वलबन्त पटेल
मकान संख्या : 55/क
उम्र : 55 लिंग : महिला
फोटो उपलब्ध

289 MP/017/132/216475
निर्वाचक का नाम : सरोज पटेल
पति का नाम: दसरू पटेल
मकान संख्या : 55/ख
उम्र : 47 लिंग : महिला
फोटो उपलब्ध

290 CZS4748018
निर्वाचक का नाम : महेत्तर पटेल
पिता का नाम: बलवन्त पटेल
मकान संख्या : 55/क
उम्र : 43 लिंग : पुरुष
फोटो उपलब्ध

291 CZS4750014
निर्वाचक का नाम : सुमित्राबाई पटेल
पति का नाम: महेत्तर पटेल
मकान संख्या : 55/क
उम्र : 42 लिंग : महिला
फोटो उपलब्ध

292 NIR0702852
निर्वाचक का नाम : महेत्तरीन पटेल
पति का नाम: विनोद पटेल
मकान संख्या : 55/क
उम्र : 39 लिंग : महिला
फोटो उपलब्ध

293 CZS5393970
निर्वाचक का नाम : नरेश पटेल
पिता का नाम: बलवन्त पटेल
मकान संख्या : 55/क
उम्र : 38 लिंग : महिला
फोटो उपलब्ध

294 NIR1916022
निर्वाचक का नाम : भारती पटेल
पति का नाम: बुधारू पटेल
मकान संख्या : 55 ख
उम्र : 33 लिंग : महिला
फोटो उपलब्ध

295 NIR1916048
निर्वाचक का नाम : सुखदेव पटैल
पिता का नाम: दसरू पटेल
मकान संख्या : 55 ख
उम्र : 33 लिंग : पुरुष
फोटो उपलब्ध

296 NIR1208107
निर्वाचक का नाम : मकसुदन पटेल
पिता का नाम: कुंवरसिंह पटेल
मकान संख्या : 56/क
उम्र : 60 लिंग : पुरुष
फोटो उपलब्ध

297 CZS4748398
निर्वाचक का नाम : दसरी पटेल
पति का नाम: भुवन पटेल
मकान संख्या : 56/क
उम्र : 51 लिंग : महिला
फोटो उपलब्ध

298 CZS5393756
निर्वाचक का नाम : धरमिन पटेल
पति का नाम: रामगोपाल पटेल
मकान संख्या : 58
उम्र : 48 लिंग : महिला
फोटो उपलब्ध

299 NIR0741314
निर्वाचक का नाम : गोपेश पटेल
पिता का नाम: थुकेल पटेल
मकान संख्या : 58
उम्र : 40 लिंग : पुरुष
फोटो उपलब्ध

300 NIR0741322
निर्वाचक का नाम : पुष्पा पटेल
पति का नाम: गोपेश पटेल
मकान संख्या : 58
उम्र : 38 लिंग : महिला
फोटो उपलब्ध

301 NIR1568211
निर्वाचक का नाम : अनील पटेल
पिता का नाम: रामगोपाल पटेल
मकान संख्या : 58
उम्र : 32 लिंग : पुरुष
फोटो उपलब्ध

302 NIR2069011
निर्वाचक का नाम : कल्याणी पटेल
पति का नाम: अनिल पटेल
मकान संख्या : 58
उम्र : 31 लिंग : महिला
फोटो उपलब्ध

303 NIR1629658
निर्वाचक का नाम : भुपेन्द्र पटेल
पिता का नाम: रामगोपाल पटेल
मकान संख्या : 58
उम्र : 30 लिंग : पुरुष
फोटो उपलब्ध

304 NIR2463255
निर्वाचक का नाम : पदमा पटेल
पिता का नाम: गोपेश पटेल
मकान संख्या : 58
उम्र : 23 लिंग : महिला
फोटो उपलब्ध

305 CZS5194196
निर्वाचक का नाम : रामप्रसाद ढीमर
पिता का नाम: तिहारू ढीमर
मकान संख्या : 59
उम्र : 54 लिंग : पुरुष
फोटो उपलब्ध

306 NIR1682129
निर्वाचक का नाम : सुरजा ढीमर
पति का नाम: रामप्रसाद ढीमर
मकान संख्या : 59
उम्र : 51 लिंग : महिला
फोटो उपलब्ध

307 CZS5393632
निर्वाचक का नाम : आजुरम ढीमर
पिता का नाम: तिहारू ढीमर
मकान संख्या : 59
उम्र : 49 लिंग : पुरुष
फोटो उपलब्ध

308 CZS5198411
निर्वाचक का नाम : केजिन ढीमर
पति का नाम: राजु ढीमर
मकान संख्या : 59
उम्र : 45 लिंग : महिला
फोटो उपलब्ध

309 CZS5193990
निर्वाचक का नाम : महेश ढीमर
पिता का नाम: छबी ढीमर
मकान संख्या : 59
उम्र : 36 लिंग : पुरुष
फोटो उपलब्ध

310 NIR1689074
निर्वाचक का नाम : तामेश्वरी ढीमर
पति का नाम: महेश ढीमर
मकान संख्या : 59
उम्र : 32 लिंग : महिला
फोटो उपलब्ध

311 NIR1689041
निर्वाचक का नाम : सालिकराम ढीमर
पिता का नाम: श्यामलाल ढीमर
मकान संख्या : 59
उम्र : 31 लिंग : पुरुष
फोटो उपलब्ध

312 NIR2641033
निर्वाचक का नाम : शिवकुमारी धीमर
पिता का नाम: आजूराम धीमर
मकान संख्या : 59
उम्र : 26 लिंग : महिला
फोटो उपलब्ध

313 NIR2640977
निर्वाचक का नाम : टिकेश्वर धीमर
पिता का नाम: आजूराम धीमर
मकान संख्या : 59
उम्र : 25 लिंग : पुरुष
फोटो उपलब्ध

314 NIR2641025
निर्वाचक का नाम : बिंदु धीमर
पति का नाम: टिकेश्वर धीमर
मकान संख्या : 59
उम्र : 24 लिंग : महिला
फोटो उपलब्ध

315 NIR2640951
निर्वाचक का नाम : भागवत धीमर
पिता का नाम: आजू धीमर
मकान संख्या : 59
उम्र : 21 लिंग : पुरुष
फोटो उपलब्ध

316 CZS5393640
निर्वाचक का नाम : कार्ती पटेल
पति का नाम: गोपाल पटेल
मकान संख्या : 60
उम्र : 57 लिंग : महिला
फोटो उपलब्ध

317 NIR0702878
निर्वाचक का नाम : गोविन्द पटेल
पिता का नाम: सुधारसिंह पटेल
मकान संख्या : 60
उम्र : 54 लिंग : पुरुष
फोटो उपलब्ध

318 CZS5393558
निर्वाचक का नाम : त्रिबेणी पटेल
पति का नाम: गोविन्द पटेल
मकान संख्या : 60
उम्र : 51 लिंग : महिला
फोटो उपलब्ध

319 CZS5392923
निर्वाचक का नाम : मनहरण पटेल
पिता का नाम: सुधारसिग पटेल
मकान संख्या : 60
उम्र : 48 लिंग : पुरुष
फोटो उपलब्ध

320 CZS5393566
निर्वाचक का नाम : सरोज पटेल
पति का नाम: मनहरण पटेल
मकान संख्या : 60
उम्र : 45 लिंग : महिला
फोटो उपलब्ध

321 NIR0741330
निर्वाचक का नाम : विजय पटेल
पिता का नाम: गोपाल पटेल
मकान संख्या : 60
उम्र : 36 लिंग : पुरुष
फोटो उपलब्ध

322 NIR1949866
निर्वाचक का नाम : टिकेश्वरी पटेल
पिता का नाम: गोविंद पटेल
मकान संख्या : 60
उम्र : 28 लिंग : महिला
फोटो उपलब्ध

323 NIR2537777
निर्वाचक का नाम : अजय पटेल
पिता का नाम: गोपाल पटेल
मकान संख्या : 60
उम्र : 20 लिंग : पुरुष
फोटो उपलब्ध

324 CZS4750733
निर्वाचक का नाम : केजाबाई पटेल
पति का नाम: मथुराप्रसाद पटेल
मकान संख्या : 60/क
उम्र : 57 लिंग : महिला
फोटो उपलब्ध

325 NIR1629666
निर्वाचक का नाम : दिलहरण पटेल
पिता का नाम: मथुरा प्रसाद पटेल
मकान संख्या : 60/क
उम्र : 37 लिंग : पुरुष
फोटो उपलब्ध

326 NIR1629674
निर्वाचक का नाम : मालती पटेल
पति का नाम: दिलहरण पटेल
मकान संख्या : 60/क
उम्र : 34 लिंग : महिला
फोटो उपलब्ध

327 CZS5193677
निर्वाचक का नाम : गोमती पटेल
पति का नाम: कुंजीलाल पटेल
मकान संख्या : 61/क
उम्र : 60 लिंग : महिला
फोटो उपलब्ध

328 NIR1608983
निर्वाचक का नाम : श्याम अनुज पटेल
पिता का नाम: कुंजीलाल पटेल
मकान संख्या : 61/क
उम्र : 30 लिंग : पुरुष
फोटो उपलब्ध

329 NIR0702886
निर्वाचक का नाम : आशाराम ढीमर
पिता का नाम: भगबती ढीमर
मकान संख्या : 62
उम्र : 52 लिंग : पुरुष
फोटो उपलब्ध

330 NIR0702894
निर्वाचक का नाम : शिबबती ढीमर
पति का नाम: आशाराम ढीमर
मकान संख्या : 62
उम्र : 47 लिंग : महिला
फोटो उपलब्ध

331 CZS5393285
निर्वाचक का नाम : उर्मिला ढीमर
पति का नाम: राजू ढीमर
मकान संख्या : 62
उम्र : 46 लिंग : महिला
फोटो उपलब्ध

332 CZS5393657
निर्वाचक का नाम : राजू ढीमर
पिता का नाम: भगवती ढीमर
मकान संख्या : 62
उम्र : 45 लिंग : पुरुष
फोटो उपलब्ध

333 NIR0879437
निर्वाचक का नाम : धनेश्वर प्रसाद ढीमर
पिता का नाम: आशाराम ढीमर ढीमर
मकान संख्या : 62
उम्र : 34 लिंग : पुरुष
फोटो उपलब्ध

334 NIR1916063
निर्वाचक का नाम : मनीष ढीमर
पिता का नाम: आाशाराम ढीमर
मकान संख्या : 62
उम्र : 29 लिंग : पुरुष
फोटो उपलब्ध

335 NIR2640985
निर्वाचक का नाम : जानकी धीमर
पिता का नाम: राजू धीमर
मकान संख्या : 62
उम्र : 26 लिंग : महिला
फोटो उपलब्ध

336 CZS4750832
निर्वाचक का नाम : अगसिया पटेल
पति का नाम: नाथू पटेल
मकान संख्या : 63
उम्र : 73 लिंग : महिला
फोटो उपलब्ध

337 NIR0702910
निर्वाचक का नाम : श्यामकुमार पटेल
पिता का नाम: नाथू पटेल
मकान संख्या : 63
उम्र : 50 लिंग : पुरुष
फोटो उपलब्ध

338 NIR0083683
निर्वाचक का नाम : सरिताबाई पटेल
पति का नाम: श्यामकुमार पटेल
मकान संख्या : 63
उम्र : 49 लिंग : महिला
फोटो उपलब्ध

339 CZS5198148
निर्वाचक का नाम : मुन्नीबाई पटेल
पति का नाम: राधेश्याम पटेल
मकान संख्या : 63
उम्र : 48 लिंग : महिला
फोटो उपलब्ध

340 CZS5393665
निर्वाचक का नाम : संतोषी पटेल
पिता का नाम: नाथू पटेल
मकान संख्या : 63
उम्र : 45 लिंग : महिला
फोटो उपलब्ध

341 NIR0083691
निर्वाचक का नाम : परमिला पटेल
पति का नाम: रामू पटेल
मकान संख्या : 63
उम्र : 41 लिंग : महिला
फोटो उपलब्ध

342 CZS5393020
निर्वाचक का नाम : राजकुमारी पटेल
पति का नाम: पिरितराम पटेल
मकान संख्या : 63
उम्र : 39 लिंग : महिला
फोटो उपलब्ध

343 CZS5993589
निर्वाचक का नाम : पिरितराम पटेल
पिता का नाम: नाथू पटेल
मकान संख्या : 63
उम्र : 39 लिंग : पुरुष
फोटो उपलब्ध

344 NIR2328284
निर्वाचक का नाम : संतोषी पटेल
माता का नाम: मुन्नी बाई पटेल
मकान संख्या : 63
उम्र : 29 लिंग : महिला
फोटो उपलब्ध

345 NIR1916071
निर्वाचक का नाम : आकाश पटैल
पिता का नाम: श्याम पटेल
मकान संख्या : 63
उम्र : 28 लिंग : पुरुष
फोटो उपलब्ध

346 NIR2534907
निर्वाचक का नाम : रामेश्वरी पटेल
पति का नाम: गजानंद पटेल
मकान संख्या : 63
उम्र : 28 लिंग : महिला
फोटो उपलब्ध

347 NIR2328268
निर्वाचक का नाम : महादेव पटेल
माता का नाम: मुन्नी बाई पटेल
मकान संख्या : 63
उम्र : 27 लिंग : पुरुष
फोटो उपलब्ध

348 NIR2534949
निर्वाचक का नाम : गजानंद पटेल
पिता का नाम: राधेश्याम पटेल
मकान संख्या : 63
उम्र : 26 लिंग : पुरुष
फोटो उपलब्ध

349 NIR2608958
निर्वाचक का नाम : गंगा पटेल
पति का नाम: आकाश पटेल
मकान संख्या : 63
उम्र : 25 लिंग : महिला
फोटो उपलब्ध

350 NIR2540193
निर्वाचक का नाम : सोनू पटेल
पिता का नाम: रामू पटेल
मकान संख्या : 63
उम्र : 22 लिंग : पुरुष
फोटो उपलब्ध

351 CZS5993308
निर्वाचक का नाम : बुधराम पटेल
पिता का नाम: पुन्नीराम पटेल
मकान संख्या : 64
उम्र : 43 लिंग : पुरुष
फोटो उपलब्ध

352 CZS4749941
निर्वाचक का नाम : सुधराम पटेल
पिता का नाम: पुन्नीराम पटेल
मकान संख्या : 64
उम्र : 41 लिंग : पुरुष
फोटो उपलब्ध

353 CZS4749933
निर्वाचक का नाम : कुन्ति पटेल
पति का नाम: बुधराम पटेल
मकान संख्या : 64
उम्र : 38 लिंग : महिला
फोटो उपलब्ध

354 NIR0879452
निर्वाचक का नाम : सतोंष पटेल
पिता का नाम: पीलाराम पटेल
मकान संख्या : 65
उम्र : 54 लिंग : पुरुष
फोटो उपलब्ध

355 CZS5193644
निर्वाचक का नाम : शान्ति पटेल
पति का नाम: सन्तोष पटेल
मकान संख्या : 65
उम्र : 51 लिंग : महिला
फोटो उपलब्ध

356 NIR2649200
निर्वाचक का नाम : किरण पटेल
पिता का नाम: संतोष पटेल
मकान संख्या : 65
उम्र : 25 लिंग : महिला
फोटो उपलब्ध

357 NIR2649986
निर्वाचक का नाम : नागेश्वर पटेल
पिता का नाम: संतोष पटेल
मकान संख्या : 65
उम्र : 22 लिंग : पुरुष
फोटो उपलब्ध

358 NIR2075562
निर्वाचक का नाम : देवी चरण पटेल
पिता का नाम: गोविन्द पटेल
मकान संख्या : 66
उम्र : 28 लिंग : पुरुष
फोटो उपलब्ध

359 NIR2430908
निर्वाचक का नाम : हेमलता पटेल
पति का नाम: देवी चरण पटेल
मकान संख्या : 66
उम्र : 21 लिंग : महिला
फोटो उपलब्ध

360 NIR1557859
निर्वाचक का नाम : गोविन्द पटेल
पिता का नाम: तीरथराम पटेल
मकान संख्या : 66/क
उम्र : 55 लिंग : पुरुष
फोटो उपलब्ध

361 MP/017/132/216527
निर्वाचक का नाम : कुमारी पटेल
पति का नाम: गोविन्द पटेल
मकान संख्या : 66/क
उम्र : 53 लिंग : महिला
फोटो उपलब्ध

362 CZS5993472
निर्वाचक का नाम : रनिया पटेल
पति का नाम: मेहत्तर पटेल
मकान संख्या : 67
उम्र : 58 लिंग : महिला
फोटो उपलब्ध

363 CZS5393046
निर्वाचक का नाम : मीनाबाई पटेल
पति का नाम: दौलतराम पटेल
मकान संख्या : 67
उम्र : 42 लिंग : महिला
फोटो उपलब्ध

364 CZS5993407
निर्वाचक का नाम : दौलतराम पटेल
पिता का नाम: महेत्तर पटेल
मकान संख्या : 67
उम्र : 41 लिंग : पुरुष
फोटो उपलब्ध

365 NIR0702951
निर्वाचक का नाम : धनेशकुमार पटेल
पिता का नाम: महेत्तर पटेल
मकान संख्या : 67
उम्र : 37 लिंग : पुरुष
फोटो उपलब्ध

366 CZS5197215
निर्वाचक का नाम : कुमारी पटेल
पति का नाम: परभूराम पटेल
मकान संख्या : 67/क
उम्र : 50 लिंग : महिला
फोटो उपलब्ध

367 NIR1916089
निर्वाचक का नाम : बिसम्भर पटेल
माता का नाम: कुमारी पटेल
मकान संख्या : 67 क
उम्र : 29 लिंग : पुरुष
फोटो उपलब्ध

368 NIR2075547
निर्वाचक का नाम : छोटू पटेल
पिता का नाम: गणेश पटेल
मकान संख्या : 68
उम्र : 31 लिंग : पुरुष
फोटो उपलब्ध

369 NIR2170603
निर्वाचक का नाम : खेमु पटेल
पिता का नाम: शंकर पटेल
मकान संख्या : 69
उम्र : 24 लिंग : महिला
फोटो उपलब्ध

370 NIR2170538
निर्वाचक का नाम : बिंद कुमारी पटेल
माता का नाम: सीता पटेल
मकान संख्या : 81
उम्र : 26 लिंग : महिला
फोटो उपलब्ध

371 NIR2683522
निर्वाचक का नाम : पुष्पा पटेल
पति का नाम: जोगेश्वर पटेल
मकान संख्या : 89
उम्र : 22 लिंग : महिला
फोटो उपलब्ध

372 NIR2170561
निर्वाचक का नाम : दिव्या बैरागी
पिता का नाम: शिवकुमार बैरागी
मकान संख्या : 123
उम्र : 24 लिंग : महिला
फोटो उपलब्ध

373 NIR2428274
निर्वाचक का नाम : हेमंत पटेल
पिता का नाम: मकसुदन पटेल
मकान संख्या : 295
उम्र : 26 लिंग : पुरुष
फोटो उपलब्ध

374 NIR2428332
निर्वाचक का नाम : अनिता पटेल
पिता का नाम: मकसुदन पटेल
मकान संख्या : 295
उम्र : 25 लिंग : महिला
फोटो उपलब्ध

375 NIR2428241
निर्वाचक का नाम : हेमलाल पटेल
पिता का नाम: मकसुदन पटेल
मकान संख्या : 295
उम्र : 23 लिंग : पुरुष
फोटो उपलब्ध

376 NIR2546844
निर्वाचक का नाम : अंजु पटेल
पति का नाम: दिलीप कुमार पटेल
मकान संख्या : एच. नं. 68
उम्र : 33 लिंग : महिला
फोटो उपलब्ध

377 NIR2540318
निर्वाचक का नाम : दिनेश पटेल
पिता का नाम: राजेश पटेल
मकान संख्या : वार्ड नं. 1
उम्र : 23 लिंग : पुरुष
फोटो उपलब्ध

378 NIR2679447
निर्वाचक का नाम : उमाशंकर पटेल
पिता का नाम: शिवकुमार पटेल
मकान संख्या : वार्ड नं. 1
उम्र : 19 लिंग : पुरुष
फोटो उपलब्ध

379 NIR2548105
निर्वाचक का नाम : जुलियानी पटेल
पति का नाम: राघवेंद्र शंकर पटेल
मकान संख्या : वार्ड नं 02
उम्र : 26 लिंग : महिला
फोटो उपलब्ध

380 NIR2559268
निर्वाचक का नाम : पार्वती पटेल
पति का नाम: इंदर पटेल
मकान संख्या : वार्ड नं 02
उम्र : 22 लिंग : महिला
फोटो उपलब्ध

381 NIR2548576
निर्वाचक का नाम : रामदियाल पटेल
पिता का नाम: महेत्तर
मकान संख्या : वार्ड नं 02
उम्र : 21 लिंग : पुरुष
फोटो उपलब्ध

382 NIR2559300
निर्वाचक का नाम : इंदर पटेल
पिता का नाम: बुधराम पटेल
मकान संख्या : वार्ड नं 02
उम्र : 19 लिंग : पुरुष
फोटो उपलब्ध

383 NIR2547834
निर्वाचक का नाम : दीपिका पटेल
पति का नाम: रामदियाल
मकान संख्या : वार्ड नॉन 02
उम्र : 22 लिंग : महिला
फोटो उपलब्ध

384 NIR2170611
निर्वाचक का नाम : महेंद्र पटेल
पिता का नाम: रामकुमार पटेल
मकान संख्या : 17 के
उम्र : 28 लिंग : पुरुष
फोटो उपलब्ध

385 NIR2599181
निर्वाचक का नाम : पूर्णिमा ध्रुव
पति का नाम: नवरंग ध्रुव
मकान संख्या : 34
उम्र : 23 लिंग : महिला
फोटो उपलब्ध

386 NIR2069003
निर्वाचक का नाम : देवकुमारी पटेल
पति का नाम: दिनेश पटेल
मकान संख्या : 41
उम्र : 27 लिंग : महिला
फोटो उपलब्ध

387 NIR2641009
निर्वाचक का नाम : शैलेश मूर्ति अग्रवाल
पिता का नाम: योगेश मूर्ति अग्रवाल
मकान संख्या : 61
उम्र : 19 लिंग : पुरुष
फोटो उपलब्ध

388 CZS4750881
निर्वाचक का नाम : शकंर पटेल
पिता का नाम: रतन पटेल
मकान संख्या : 68
उम्र : 55 लिंग : पुरुष
फोटो उपलब्ध

389 MP/017/132/216538
निर्वाचक का नाम : मोंगराबाई पटेल
पति का नाम: शकंर पटेल
मकान संख्या : 68
उम्र : 53 लिंग : महिला
फोटो उपलब्ध

390 CZS5393053
निर्वाचक का नाम : अशोक पटेल
पिता का नाम: रतन पटेल
मकान संख्या : 68
उम्र : 50 लिंग : पुरुष
फोटो उपलब्ध

391 NIR0801308
निर्वाचक का नाम : दिलीप पटेल
पिता का नाम: शंकर पटेल
मकान संख्या : 68
उम्र : 38 लिंग : पुरुष
फोटो उपलब्ध

392 NIR1916097
निर्वाचक का नाम : रेखा पटेल
पिता का नाम: शंकर पटैल
मकान संख्या : 68
उम्र : 38 लिंग : महिला
फोटो उपलब्ध

393 NIR0801316
निर्वाचक का नाम : साधराम पटेल
पिता का नाम: शंकर पटेल
मकान संख्या : 68
उम्र : 37 लिंग : पुरुष
फोटो उपलब्ध

394 NIR1608975
निर्वाचक का नाम : राजु पटेल
पिता का नाम: गणेश पटेल
मकान संख्या : 68
उम्र : 34 लिंग : पुरुष
फोटो उपलब्ध

395 NIR1608967
निर्वाचक का नाम : कौशिल्या पटेल
पति का नाम: राजु पटेल
मकान संख्या : 68
उम्र : 31 लिंग : महिला
फोटो उपलब्ध

396 NIR2034247
निर्वाचक का नाम : राज कुमार पटेल
पिता का नाम: शंकर पटेल
मकान संख्या : 68
उम्र : 27 लिंग : पुरुष
फोटो उपलब्ध

397 NIR2034239
निर्वाचक का नाम : रघवेंदा पटेल
पिता का नाम: शंकर पटेल
मकान संख्या : 68
उम्र : 26 लिंग : पुरुष
फोटो उपलब्ध

398 NIR0702977
निर्वाचक का नाम : शकंर पटेल
पिता का नाम: सेउकराम पटेल
मकान संख्या : 69
उम्र : 53 लिंग : पुरुष
फोटो उपलब्ध

399 CZS5993324
निर्वाचक का नाम : कृपाराम पटेल
पिता का नाम: सेउकराम पटेल
मकान संख्या : 69
उम्र : 50 लिंग : पुरुष
फोटो उपलब्ध

400 NIR0083725
निर्वाचक का नाम : कलिन्दरी पटेल
पति का नाम: शकंर पटेल
मकान संख्या : 69
उम्र : 50 लिंग : महिला
फोटो उपलब्ध

401 NIR1843689
निर्वाचक का नाम : ओमप्रकाश पटेल
पिता का नाम: शंकर पटेल
मकान संख्या : 69
उम्र : 32 लिंग : पुरुष
फोटो उपलब्ध

402 NIR2170496
निर्वाचक का नाम : पूनम पटेल
पति का नाम: खेमु पटेल
मकान संख्या : 69
उम्र : 26 लिंग : महिला
फोटो उपलब्ध

403 NIR2068989
निर्वाचक का नाम : संतोषी पटेल
पति का नाम: ओम प्रकाश पटेल
मकान संख्या : 69
उम्र : 25 लिंग : महिला
फोटो उपलब्ध

404 NIR1682137
निर्वाचक का नाम : बृजबाई ढीमर
पति का नाम: बेसाखू ढीमर
मकान संख्या : 70
उम्र : 73 लिंग : महिला
फोटो उपलब्ध

405 NIR0702985
निर्वाचक का नाम : रामायण ढीमर
पिता का नाम: बेसाखू ढीमर
मकान संख्या : 70
उम्र : 56 लिंग : पुरुष
फोटो उपलब्ध

406 CZS5393038
निर्वाचक का नाम : लताबाई ढीमर
पति का नाम: रामायण ढीमर
मकान संख्या : 70
उम्र : 53 लिंग : महिला
फोटो उपलब्ध

407 CZS5992490
निर्वाचक का नाम : सरजु ढीमर
पिता का नाम: सन्तु ढीमर
मकान संख्या : 70
उम्र : 43 लिंग : पुरुष
फोटो उपलब्ध

408 CZS5992482
निर्वाचक का नाम : शान्ति ढीमर
पति का नाम: सरजु ढीमर
मकान संख्या : 70
उम्र : 39 लिंग : महिला
फोटो उपलब्ध

409 NIR0741355
निर्वाचक का नाम : देवानंद धीमर
पिता का नाम: रामायण धीमर
मकान संख्या : 70
उम्र : 37 लिंग : पुरुष
फोटो उपलब्ध

410 NIR1916105
निर्वाचक का नाम : रिकाराम ढीमर
पिता का नाम: रामायण ढीमर
मकान संख्या : 70
उम्र : 35 लिंग : पुरुष
फोटो उपलब्ध

411 NIR1689066
निर्वाचक का नाम : ललिता ढीमर
पति का नाम: देवानंद ढीमर
मकान संख्या : 70
उम्र : 33 लिंग : महिला
फोटो उपलब्ध

412 NIR1916113
निर्वाचक का नाम : सतरूपा ढीमर
अन्य: रामायण ढीमर
मकान संख्या : 70
उम्र : 28 लिंग : महिला
फोटो उपलब्ध

413 NIR2609048
निर्वाचक का नाम : मनोज धीमर
पिता का नाम: सरजु धीमर
मकान संख्या : 70
उम्र : 28 लिंग : पुरुष
फोटो उपलब्ध

414 NIR2608982
निर्वाचक का नाम : चंद्रकुमार धीमर
पिता का नाम: सरजू पटेल
मकान संख्या : 70
उम्र : 26 लिंग : पुरुष
फोटो उपलब्ध

415 NIR1629682
निर्वाचक का नाम : शिवनंद ढीमर
पिता का नाम: जुडावन ढीमर
मकान संख्या : 71
उम्र : 68 लिंग : पुरुष
फोटो उपलब्ध

416 NIR1629690
निर्वाचक का नाम : मिलवंतीन ढीमर
पति का नाम: शिवनंद ढीमर
मकान संख्या : 71
उम्र : 60 लिंग : महिला
फोटो उपलब्ध

417 NIR0702993
निर्वाचक का नाम : धन्नुलाल ढीमर
पिता का नाम: जुड़ावन ढीमर
मकान संख्या : 71
उम्र : 56 लिंग : पुरुष
फोटो उपलब्ध

418 NIR0703009
निर्वाचक का नाम : कुमारी ढीमर
पति का नाम: धन्नुलाल ढीमर
मकान संख्या : 71
उम्र : 52 लिंग : महिला
फोटो उपलब्ध

419 CZS5197793
निर्वाचक का नाम : उधोराम ढीमर
पिता का नाम: गजानन्द ढीमर
मकान संख्या : 71
उम्र : 40 लिंग : पुरुष
फोटो उपलब्ध

420 CZS5197801
निर्वाचक का नाम : अनसुइया ढीमर
पति का नाम: उधोराम ढीमर
मकान संख्या : 71
उम्र : 37 लिंग : महिला
फोटो उपलब्ध

421 NIR1629708
निर्वाचक का नाम : राजू ढीमर
पिता का नाम: शिवनंद ढीमर
मकान संख्या : 71
उम्र : 37 लिंग : पुरुष
फोटो उपलब्ध

422 NIR2075752
निर्वाचक का नाम : यशवंत धीमर
पिता का नाम: धन्नु लाल धीमर
मकान संख्या : 71
उम्र : 27 लिंग : पुरुष
फोटो उपलब्ध

423 NIR2463305
निर्वाचक का नाम : टिकेश्वर धीमर
पिता का नाम: उधोराम धीमर
मकान संख्या : 71
उम्र : 20 लिंग : पुरुष
फोटो उपलब्ध

424 CZS5993084
निर्वाचक का नाम : रामचरन ढीमर
पिता का नाम: कामता ढीमर
मकान संख्या : 72
उम्र : 52 लिंग : पुरुष
फोटो उपलब्ध

425 NIR1568237
निर्वाचक का नाम : दुलौरीन ढीमर
पति का नाम: परदेशी ढीमर
मकान संख्या : 72
उम्र : 52 लिंग : महिला
फोटो उपलब्ध

426 CZS5197777
निर्वाचक का नाम : धीरजवाई ढीमर
पति का नाम: रामचरण ढीमर
मकान संख्या : 72
उम्र : 47 लिंग : महिला
फोटो उपलब्ध

427 NIR1568229
निर्वाचक का नाम : दुर्गेश ढीमर
पिता का नाम: परदेशी ढीमर
मकान संख्या : 72
उम्र : 35 लिंग : पुरुष
फोटो उपलब्ध

428 NIR1916121
निर्वाचक का नाम : गंगोत्री ढीमर
पति का नाम: दुर्गेश ढीमर
मकान संख्या : 72
उम्र : 33 लिंग : महिला
फोटो उपलब्ध

429 NIR1629716
निर्वाचक का नाम : मालिकराम ढीमर
पिता का नाम: रामचरन ढीमर
मकान संख्या : 72
उम्र : 31 लिंग : पुरुष
फोटो उपलब्ध

430 NIR0703017
निर्वाचक का नाम : करमौतिन ढीमर
पति का नाम: जनकराम ढीमर
मकान संख्या : 73
उम्र : 76 लिंग : महिला
फोटो उपलब्ध

431 CZS4753489
निर्वाचक का नाम : देवचरण ढीमर
पिता का नाम: जनक राम ढीमर
मकान संख्या : 73
उम्र : 52 लिंग : पुरुष
फोटो उपलब्ध

432 NIR0703025
निर्वाचक का नाम : सरस्बती ढीमर
पति का नाम: देवचरण ढीमर
मकान संख्या : 73
उम्र : 51 लिंग : महिला
फोटो उपलब्ध

433 NIR1949833
निर्वाचक का नाम : रितेश्वरी धिवर
पति का नाम: ओमप्रकाश धिवर
मकान संख्या : 73
उम्र : 34 लिंग : महिला
फोटो उपलब्ध

434 NIR1629724
निर्वाचक का नाम : ओमप्रकाश ढीमर
पिता का नाम: देवचरण ढीमर
मकान संख्या : 73
उम्र : 31 लिंग : पुरुष
फोटो उपलब्ध

435 CZS5208376
निर्वाचक का नाम : सत्यकुमार वैष्णव
पिता का नाम: विष्णुदास वैष्णव
मकान संख्या : 74
उम्र : 36 लिंग : पुरुष
फोटो उपलब्ध

436 NIR0703041
निर्वाचक का नाम : गुंजा वैष्णव
पति का नाम: सत्यकुमार वैष्णव
मकान संख्या : 74
उम्र : 34 लिंग : महिला
फोटो उपलब्ध

437 CZS4749735
निर्वाचक का नाम : मन्तू ढीमर
पिता का नाम: पचूं ढीमर
मकान संख्या : 75
उम्र : 52 लिंग : पुरुष
फोटो उपलब्ध

438 CZS4749776
निर्वाचक का नाम : गिरजा ढीमर
पति का नाम: मन्तू ढीमर
मकान संख्या : 75
उम्र : 49 लिंग : महिला
फोटो उपलब्ध

439 NIR1346790
निर्वाचक का नाम : रोशनबाई ढीमर
पति का नाम: मंतू ढीमर
मकान संख्या : 75
उम्र : 48 लिंग : महिला
फोटो उपलब्ध

440 NIR1346766
निर्वाचक का नाम : सरिता ढीमर
पति का नाम: प्रितम ढीमर
मकान संख्या : 75
उम्र : 46 लिंग : महिला
फोटो उपलब्ध

441 NIR1346758
निर्वाचक का नाम : संगीता ढीमर
पति का नाम: शिवकुमार ढीमर
मकान संख्या : 75
उम्र : 41 लिंग : महिला
फोटो उपलब्ध

442 CZS5393962
निर्वाचक का नाम : प्रीतम धीवर
पिता का नाम: मंतू धीवर
मकान संख्या : 75
उम्र : 35 लिंग : पुरुष
फोटो उपलब्ध

443 NIR1346741
निर्वाचक का नाम : शिवकुमार ढीमर
पिता का नाम: मंतु ढीमर
मकान संख्या : 75
उम्र : 33 लिंग : पुरुष
फोटो उपलब्ध

444 CZS5393012
निर्वाचक का नाम : दशरथ पटेल
पिता का नाम: बाबुराम पटेल
मकान संख्या : 76
उम्र : 58 लिंग : पुरुष
फोटो उपलब्ध

445 MP/017/132/216461
निर्वाचक का नाम : पुसइया पटेल
पति का नाम: दशरथ पटेल
मकान संख्या : 76
उम्र : 53 लिंग : महिला
फोटो उपलब्ध

446 CZS4753471
निर्वाचक का नाम : गुलाबदास सारथी
पिता का नाम: चेन सारथी
मकान संख्या : 77
उम्र : 55 लिंग : पुरुष
फोटो उपलब्ध

447 CZS5393798
निर्वाचक का नाम : कुमारी सारथी
पति का नाम: गुलावदास सारथी
मकान संख्या : 77
उम्र : 55 लिंग : महिला
फोटो उपलब्ध

448 CZS4753463
निर्वाचक का नाम : शिव सारथी
पिता का नाम: चेन सारथी
मकान संख्या : 77
उम्र : 51 लिंग : पुरुष
फोटो उपलब्ध

449 CZS5393806
निर्वाचक का नाम : मीना सारथी
पति का नाम: शिव सारथी
मकान संख्या : 77
उम्र : 50 लिंग : महिला
फोटो उपलब्ध

450 CZS4753794
निर्वाचक का नाम : शकंर सारथी
पिता का नाम: चेन सारथी
मकान संख्या : 77
उम्र : 47 लिंग : पुरुष
फोटो उपलब्ध

451 NIR0801332
निर्वाचक का नाम : दुर्गेश सारथी सारथी
पिता का नाम: गुलाबदास सारथी
मकान संख्या : 77
उम्र : 40 लिंग : पुरुष
फोटो उपलब्ध

452 NIR0801340
निर्वाचक का नाम : ललिता सारथी सारथी
पति का नाम: दुर्गेश सारथी
मकान संख्या : 77
उम्र : 37 लिंग : महिला
फोटो उपलब्ध

453 NIR1916139
निर्वाचक का नाम : संगीता सारथी
पति का नाम: शंकर सारथी
मकान संख्या : 77
उम्र : 36 लिंग : महिला
फोटो उपलब्ध

454 NIR0879460
निर्वाचक का नाम : कमला बैरागी बैरागी
पति का नाम: कमलेश बैरागी बैरागी
मकान संख्या : 77
उम्र : 35 लिंग : महिला
फोटो उपलब्ध

455 NIR1557875
निर्वाचक का नाम : बलवेत सारथी
पिता का नाम: शिव सारथी
मकान संख्या : 77
उम्र : 33 लिंग : पुरुष
फोटो उपलब्ध

456 NIR2417046
निर्वाचक का नाम : श्रवण सारथी
पिता का नाम: होरीलाल सारथी
मकान संख्या : 77
उम्र : 30 लिंग : पुरुष
फोटो उपलब्ध

457 NIR2417095
निर्वाचक का नाम : सरिता सारथी
पति का नाम: श्रवण सारथी
मकान संख्या : 77
उम्र : 20 लिंग : महिला
फोटो उपलब्ध

458 CZS5393814
निर्वाचक का नाम : जीतू सारथी
पिता का नाम: चेन सारथी
मकान संख्या : 78
उम्र : 58 लिंग : पुरुष
फोटो उपलब्ध

459 NIR1688977
निर्वाचक का नाम : दिलीप सारथी
पिता का नाम: जीतू सारथी
मकान संख्या : 78
उम्र : 43 लिंग : पुरुष
फोटो उपलब्ध

460 NIR1688985
निर्वाचक का नाम : शिवकुमारी सारथी
पति का नाम: दिलीप सारथी
मकान संख्या : 78
उम्र : 42 लिंग : महिला
फोटो उपलब्ध

461 CZS5236237
निर्वाचक का नाम : लता सारथी
पति का नाम: रोशन सारथी
मकान संख्या : 78
उम्र : 39 लिंग : महिला
फोटो उपलब्ध

462 NIR1688969
निर्वाचक का नाम : दीपक सारथी
पिता का नाम: जीतू सारथी
मकान संख्या : 78
उम्र : 31 लिंग : पुरुष
फोटो उपलब्ध

463 NIR2075828
निर्वाचक का नाम : सुमन दास माणिकपुरी
माता का नाम: फुलेश्वरी माणिकपुरी
मकान संख्या : 79
उम्र : 42 लिंग : पुरुष
फोटो उपलब्ध

464 NIR1557883
निर्वाचक का नाम : सतीश मानिकपुरी
पिता का नाम: गजानंद मानिकपुरी
मकान संख्या : 79
उम्र : 34 लिंग : पुरुष
फोटो उपलब्ध

465 NIR2034262
निर्वाचक का नाम : नितीश दास
पिता का नाम: गजानंद दास
मकान संख्या : 79
उम्र : 30 लिंग : पुरुष
फोटो उपलब्ध

466 NIR1949809
निर्वाचक का नाम : रितु माणिकपुरी
पति का नाम: सतीश माणिकपुरी
मकान संख्या : 79
उम्र : 29 लिंग : महिला
फोटो उपलब्ध

467 NIR0083733
निर्वाचक का नाम : फुलदास मानिकपुरी
पिता का नाम: छेदीदास मानिकपुरी
मकान संख्या : 79/क
उम्र : 62 लिंग : पुरुष
फोटो उपलब्ध

468 CZS5993332
निर्वाचक का नाम : फुलेसरी मानिकपुरी
पति का नाम: विश्रामदास मानिकपुरी
मकान संख्या : 79/क
उम्र : 60 लिंग : महिला
फोटो उपलब्ध

469 CZS5393848
निर्वाचक का नाम : शकुंतला बाई मानिकपुरी
पति का नाम: फुलदास पनिका
मकान संख्या : 79/क
उम्र : 57 लिंग : महिला
फोटो उपलब्ध

470 CZS5392931
निर्वाचक का नाम : गुलाबदास मानिकपुरी
पिता का नाम: छेदीदास मानिकपुरी
मकान संख्या : 79/ग
उम्र : 53 लिंग : पुरुष
फोटो उपलब्ध

471 CZS5393863
निर्वाचक का नाम : सोनीबाई पनिका
पति का नाम: गजानन्द पनिका
मकान संख्या : 79/ख
उम्र : 52 लिंग : महिला
फोटो उपलब्ध

472 CZS5393871
निर्वाचक का नाम : मनीबाई पनिका
पति का नाम: गुलाबदास पनिका
मकान संख्या : 79/ग
उम्र : 49 लिंग : महिला
फोटो उपलब्ध

473 NIR1346675
निर्वाचक का नाम : सरीता मानिकपुरी
पति का नाम: राकेश मानिकपुरी
मकान संख्या : 79/ख
उम्र : 43 लिंग : महिला
फोटो उपलब्ध

474 CZS5208418
निर्वाचक का नाम : विनोददास मानिकपुरी
पिता का नाम: विश्रामदास मानिकपुरी
मकान संख्या : 79/क
उम्र : 41 लिंग : पुरुष
फोटो उपलब्ध

475 NIR1568195
निर्वाचक का नाम : उत्तरा मानिकपुरी
पति का नाम: विनोद मानिकपुरी
मकान संख्या : 79/क
उम्र : 37 लिंग : महिला
फोटो उपलब्ध

476 NIR1803899
निर्वाचक का नाम : सीमा दास
पति का नाम: संजय मानिकपुरी
मकान संख्या : 79/ग
उम्र : 37 लिंग : महिला
फोटो उपलब्ध

477 NIR0741363
निर्वाचक का नाम : राकेश दास मानिकपुरी
पिता का नाम: फुलदास मानिकपुरी
मकान संख्या : 79/ख
उम्र : 36 लिंग : पुरुष
फोटो उपलब्ध

478 NIR0801357
निर्वाचक का नाम : मुकेशदास मानिकपुरी
पिता का नाम: फुलदास मानिकपुरी
मकान संख्या : 79/क
उम्र : 36 लिंग : पुरुष
फोटो उपलब्ध

479 NIR0801365
निर्वाचक का नाम : संजय मानिकपुरी
पिता का नाम: गजानंद मानिकपुरी
मकान संख्या : 79/ख
उम्र : 34 लिंग : पुरुष
फोटो उपलब्ध

480 NIR1346683
निर्वाचक का नाम : अमरदास पैनका
पिता का नाम: गुलाबदास पैनका
मकान संख्या : 79/ग
उम्र : 32 लिंग : पुरुष
फोटो उपलब्ध

481 CZS5393897
निर्वाचक का नाम : तारनीन पटेल
पति का नाम: शिवकुमार पटेल
मकान संख्या : 80
उम्र : 49 लिंग : महिला
फोटो उपलब्ध

482 NIR2463164
निर्वाचक का नाम : शेखर पटेल
पिता का नाम: शिवकुमार पटेल
मकान संख्या : 80
उम्र : 26 लिंग : पुरुष
फोटो उपलब्ध

483 CZS5393905
निर्वाचक का नाम : सीतावाई पटेल
पति का नाम: परदेशी पटेल
मकान संख्या : 81
उम्र : 52 लिंग : महिला
फोटो उपलब्ध

484 CZS5393913
निर्वाचक का नाम : जानाबाई पटेल
पति का नाम: उमेराम पटेल
मकान संख्या : 82
उम्र : 59 लिंग : महिला
फोटो उपलब्ध

485 CZS5393186
निर्वाचक का नाम : द्वारिका पटेल
पिता का नाम: उमेराम पटेल
मकान संख्या : 82
उम्र : 44 लिंग : पुरुष
फोटो उपलब्ध

486 NIR1568088
निर्वाचक का नाम : चमेली पटेल
पिता का नाम: उमेराम पटेल
मकान संख्या : 82
उम्र : 35 लिंग : महिला
फोटो उपलब्ध

487 NIR1567973
निर्वाचक का नाम : कोमल पटेल
पिता का नाम: दशरथ पटेल
मकान संख्या : 82
उम्र : 32 लिंग : पुरुष
फोटो उपलब्ध

488 NIR1568096
निर्वाचक का नाम : कमलेश पटेल
पिता का नाम: उमेराम पटेल
मकान संख्या : 82
उम्र : 31 लिंग : पुरुष
फोटो उपलब्ध

489 NIR2068997
निर्वाचक का नाम : अंजली पटेल
पति का नाम: कमलेश पटेल
मकान संख्या : 82
उम्र : 27 लिंग : महिला
फोटो उपलब्ध

490 NIR0083758
निर्वाचक का नाम : झुन्नीकुमारी अग्रवाल
पति का नाम: शत्रुहनकुमार अग्रवाल
मकान संख्या : 83
उम्र : 53 लिंग : महिला
फोटो उपलब्ध

491 NIR0083766
निर्वाचक का नाम : राकेश मूर्ति अग्रवाल
पिता का नाम: शत्रूहनकुमार अग्रवाल
मकान संख्या : 83
उम्र : 45 लिंग : पुरुष
फोटो उपलब्ध

492 NIR2170579
निर्वाचक का नाम : विजय यादव
पिता का नाम: लीलू यादव
मकान संख्या : 94
उम्र : 23 लिंग : पुरुष
फोटो उपलब्ध

493 NIR1843663
निर्वाचक का नाम : राजेन्द्र यादव
पिता का नाम: दुर्गा प्रसाद यादव
मकान संख्या : 96
उम्र : 32 लिंग : पुरुष
फोटो उपलब्ध

494 NIR1843713
निर्वाचक का नाम : कमलेश पटेल
पिता का नाम: शंकर पटेल
मकान संख्या : 96
उम्र : 27 लिंग : पुरुष
फोटो उपलब्ध

495 NIR1688993
निर्वाचक का नाम : लच्छू यदु
पिता का नाम: कलाराम यदु
मकान संख्या : 111
उम्र : 34 लिंग : पुरुष
फोटो उपलब्ध

496 NIR1689009
निर्वाचक का नाम : मालती यदु
पति का नाम: लच्छु यदु
मकान संख्या : 111
उम्र : 31 लिंग : महिला
फोटो उपलब्ध

497 NIR2528099
निर्वाचक का नाम : योगेश
पिता का नाम: लखन लाल
मकान संख्या : 143 वार्ड नं. 4
उम्र : 23 लिंग : पुरुष
फोटो उपलब्ध

498 NIR2430304
निर्वाचक का नाम : खेमचंद ढीमर
पिता का नाम: उधोराम ढीमर
मकान संख्या : 409
उम्र : 22 लिंग : पुरुष
फोटो उपलब्ध

499 NIR2426369
निर्वाचक का नाम : विनीता
पति का नाम: बलवेत सारथी
मकान संख्या : 445
उम्र : 26 लिंग : महिला
फोटो उपलब्ध

500 NIR2428589
निर्वाचक का नाम : संदीप सारथी
पिता का नाम: जीतू
मकान संख्या : 447
उम्र : 24 लिंग : पुरुष
फोटो उपलब्ध

501 NOF1379213
निर्वाचक का नाम : संगीता ध्रुव
पति का नाम: चित्रकांत ध्रुव
मकान संख्या : 449
उम्र : 35 लिंग : महिला
फोटो उपलब्ध

502 NIR2426351
निर्वाचक का नाम : तिलक सारथी
माता का नाम: लता सारथी
मकान संख्या : 450
उम्र : 20 लिंग : पुरुष
फोटो उपलब्ध

503 NIR2428381
निर्वाचक का नाम : अश्वनी मानिकपुरी
पिता का नाम: विनोद दास मानिकपुरी
मकान संख्या : 459
उम्र : 21 लिंग : पुरुष
फोटो उपलब्ध

504 NIR2428506
निर्वाचक का नाम : अभिषेक दास मानिकपुरी
पिता का नाम: विनोद दास माणिकपुरी
मकान संख्या : 459
उम्र : 21 लिंग : पुरुष
फोटो उपलब्ध

505 NIR2426393
निर्वाचक का नाम : गायत्री पटेल
पति का नाम: कोमल पटेल
मकान संख्या : 479
उम्र : 32 लिंग : महिला
फोटो उपलब्ध

506 NIR2426419
निर्वाचक का नाम : निर्मला सारथी
पति का नाम: बलराम सारथी
मकान संख्या : 491
उम्र : 27 लिंग : महिला
फोटो उपलब्ध

507 NIR1557891
निर्वाचक का नाम : बलराम सारथी
पिता का नाम: शिवकुमार सारथी
मकान संख्या : 546
उम्र : 31 लिंग : पुरुष
फोटो उपलब्ध

508 NIR2659092
निर्वाचक का नाम : जितेंद्र वैष्णव
पिता का नाम: सत्या वैष्णव
मकान संख्या : वार्ड नं. 02
उम्र : 19 लिंग : पुरुष
फोटो उपलब्ध

509 NIR2538684
निर्वाचक का नाम : किरण अग्रवाल
पति का नाम: योगेश मूर्ति अग्रवाल
मकान संख्या : वार्ड नं. 03
उम्र : 62 लिंग : महिला
फोटो उपलब्ध

510 NIR2685857
निर्वाचक का नाम : दीपक कुमार आडिल
पिता का नाम: सुखनंदन आडिल
मकान संख्या : वार्ड नं. 06
उम्र : 34 लिंग : पुरुष
फोटो उपलब्ध

511 NIR2685634
निर्वाचक का नाम : तीमन आडिल
पति का नाम: दीपक कुमार आडिल
मकान संख्या : वार्ड नं. 06
उम्र : 29 लिंग : महिला
फोटो उपलब्ध

512 NIR2662179
निर्वाचक का नाम : चन्द्र सागर तिवारी
पिता का नाम: बालदौ तिवारी
मकान संख्या : वार्ड नं. 11
उम्र : 25 लिंग : पुरुष
फोटो उपलब्ध

513 NIR2662252
निर्वाचक का नाम : मनिषा तिवारी
पति का नाम: चन्द्र सागर तिवारी
मकान संख्या : वार्ड नं. 11
उम्र : 25 लिंग : महिला
फोटो उपलब्ध

514 NIR1916154
निर्वाचक का नाम : ललिता यादव
पति का नाम: जानिक यादव
मकान संख्या : 11/क
उम्र : 30 लिंग : महिला
फोटो उपलब्ध

515 NIR1916162
निर्वाचक का नाम : जलेश यादव
पिता का नाम: शिवप्रसाद यादव
मकान संख्या : 11/क
उम्र : 29 लिंग : पुरुष
फोटो उपलब्ध

516 NIR1774652
निर्वाचक का नाम : मुकेश कुमार यदु
पिता का नाम: जगदीश प्रसाद यदु
मकान संख्या : 81
उम्र : 29 लिंग : पुरुष
फोटो उपलब्ध

517 CZS4752234
निर्वाचक का नाम : परमिला पटेल
पति का नाम: मोहितराम पटेल
मकान संख्या : 84
उम्र : 57 लिंग : महिला
फोटो उपलब्ध

518 CZS5194022
निर्वाचक का नाम : सवाना पटेल
पिता का नाम: मोहित पटेल
मकान संख्या : 84
उम्र : 46 लिंग : महिला
फोटो उपलब्ध

519 NIR0083915
निर्वाचक का नाम : गायत्री पटेल
पति का नाम: नेतराम पटेल
मकान संख्या : 84
उम्र : 38 लिंग : महिला
फोटो उपलब्ध

520 CZS4750568
निर्वाचक का नाम : नेतराम पटेल
पिता का नाम: मोहितराम पटेल
मकान संख्या : 84
उम्र : 37 लिंग : पुरुष
फोटो उपलब्ध

521 NIR0703082
निर्वाचक का नाम : उमेंदा पटेल
पिता का नाम: मोहितराम पटेल
मकान संख्या : 84
उम्र : 36 लिंग : पुरुष
फोटो उपलब्ध

522 CZS5993423
निर्वाचक का नाम : मनोज यादव
पिता का नाम: गांधी यादव
मकान संख्या : 84
उम्र : 35 लिंग : पुरुष
फोटो उपलब्ध

523 NIR1803949
निर्वाचक का नाम : कमलवती पटेल
पति का नाम: उमेन्दा पटेल
मकान संख्या : 84
उम्र : 34 लिंग : महिला
फोटो उपलब्ध

524 NIR0083923
निर्वाचक का नाम : केजराम यादव
पिता का नाम: भोला यादव
मकान संख्या : 85
उम्र : 52 लिंग : पुरुष
फोटो उपलब्ध

525 MP/017/132/216076
निर्वाचक का नाम : दुखिया यादव
पति का नाम: केजराम यादव
मकान संख्या : 85
उम्र : 49 लिंग : महिला
फोटो उपलब्ध

526 NIR0703108
निर्वाचक का नाम : ब्रजराम यादव
पिता का नाम: भोला यादव
मकान संख्या : 85
उम्र : 46 लिंग : पुरुष
फोटो उपलब्ध

527 CZS5194154
निर्वाचक का नाम : राजेश यादव
पिता का नाम: भोला यादव
मकान संख्या : 85
उम्र : 42 लिंग : पुरुष
फोटो उपलब्ध

528 CZS4751772
निर्वाचक का नाम : रमेश यादव
पिता का नाम: भोला यादव
मकान संख्या : 85
उम्र : 41 लिंग : पुरुष
फोटो उपलब्ध

529 NIR1557909
निर्वाचक का नाम : बुधारबाई यादव
पति का नाम: रमेश यादव
मकान संख्या : 85
उम्र : 39 लिंग : महिला
फोटो उपलब्ध

530 CZS4750444
निर्वाचक का नाम : दुलौंरिन यादव
पति का नाम: राजेश यादव
मकान संख्या : 85
उम्र : 37 लिंग : महिला
फोटो उपलब्ध

531 NIR1568336
निर्वाचक का नाम : गैदि यादव
पति का नाम: मंगलु यादव
मकान संख्या : 85
उम्र : 36 लिंग : महिला
फोटो उपलब्ध

532 CZS4750451
निर्वाचक का नाम : सन्तोषी बाई यादव
पति का नाम: ब्रजराम यादव
मकान संख्या : 85
उम्र : 35 लिंग : महिला
फोटो उपलब्ध

533 CZS5194147
निर्वाचक का नाम : मंगलू यादव
पिता का नाम: भोला यादव
मकान संख्या : 85
उम्र : 35 लिंग : पुरुष
फोटो उपलब्ध

534 NIR2068948
निर्वाचक का नाम : कृष्णा यादव
पिता का नाम: केजराम यादव
मकान संख्या : 85
उम्र : 26 लिंग : पुरुष
फोटो उपलब्ध

535 NIR2607067
निर्वाचक का नाम : भारती यादव
पति का नाम: फागूराम यादव
मकान संख्या : 85
उम्र : 24 लिंग : महिला
फोटो उपलब्ध

536 CZS4752143
निर्वाचक का नाम : गुलाबबाई तिवारी
पति का नाम: कुजंबिहारी तिवारी
मकान संख्या : 88
उम्र : 55 लिंग : महिला
फोटो उपलब्ध

537 NIR1629831
निर्वाचक का नाम : चंदा तिवारी
पति का नाम: संतोष तिवारी
मकान संख्या : 88
उम्र : 34 लिंग : महिला
फोटो उपलब्ध

538 NIR1346642
निर्वाचक का नाम : धनराज तिवारी
पिता का नाम: कुंजराम तिवारी
मकान संख्या : 88
उम्र : 31 लिंग : पुरुष
फोटो उपलब्ध

539 NIR0741389
निर्वाचक का नाम : नरोत्तम तिवारी
पिता का नाम: हरिकिशन तिवारी
मकान संख्या : 89
उम्र : 37 लिंग : पुरुष
फोटो उपलब्ध

540 NIR1568187
निर्वाचक का नाम : सीमा तिवारी
पति का नाम: नरोत्तम तिवारी
मकान संख्या : 89
उम्र : 35 लिंग : महिला
फोटो उपलब्ध

541 CZS4753778
निर्वाचक का नाम : रवीशंकर तिवारी
पिता का नाम: झल्लूप्रसाद तिवारी
मकान संख्या : 90
उम्र : 53 लिंग : पुरुष
फोटो उपलब्ध

542 CZS4753786
निर्वाचक का नाम : आनन्दीवाई तिवारी
पति का नाम: रविशंकर तिवारी
मकान संख्या : 90
उम्र : 50 लिंग : महिला
फोटो उपलब्ध

543 NIR1916170
निर्वाचक का नाम : सुनील तिवारी
पिता का नाम: रविशंकर तिवारी
मकान संख्या : 90
उम्र : 29 लिंग : पुरुष
फोटो उपलब्ध

544 NIR2288231
निर्वाचक का नाम : सत्य नारायण तिवारी
पिता का नाम: रविशंकर तिवारी तिवारी
मकान संख्या : 90
उम्र : 24 लिंग : पुरुष
फोटो उपलब्ध

545 NIR2462497
निर्वाचक का नाम : अनिल तिवारी
पिता का नाम: रविशंकर तिवारी
मकान संख्या : 90
उम्र : 22 लिंग : पुरुष
फोटो उपलब्ध

546 CZS4748778
निर्वाचक का नाम : उमावाई वैष्णव
पति का नाम: सीताराम वैष्णव
मकान संख्या : 91
उम्र : 60 लिंग : महिला
फोटो उपलब्ध

547 CZS4751244
निर्वाचक का नाम : तजेन्द्र वैष्णव
पिता का नाम: सीताराम वैष्णव
मकान संख्या : 91
उम्र : 46 लिंग : पुरुष
फोटो उपलब्ध

548 CZS4751236
निर्वाचक का नाम : संध्याबाई वैष्णव
पति का नाम: तजेन्द्रदास वैष्णव
मकान संख्या : 91
उम्र : 42 लिंग : महिला
फोटो उपलब्ध

549 NIR1843598
निर्वाचक का नाम : कृतिका वैष्णव
पिता का नाम: तजेन्द्र दास वैष्णव
मकान संख्या : 91
उम्र : 28 लिंग : महिला
फोटो उपलब्ध

550 NIR1843648
निर्वाचक का नाम : राजकमल वैष्णव
पिता का नाम: तजेन्द्र दास वैष्णव
मकान संख्या : 91
उम्र : 27 लिंग : पुरुष
फोटो उपलब्ध

551 NIR1629823
निर्वाचक का नाम : रेशम बाई यदु
पति का नाम: रामलाल यदु
मकान संख्या : 92
उम्र : 74 लिंग : महिला
फोटो उपलब्ध

552 NIR1001601
निर्वाचक का नाम : अमरीकाबाई यदु
पति का नाम: जगदीश यदु
मकान संख्या : 92
उम्र : 59 लिंग : महिला
फोटो उपलब्ध

553 NIR0801381
निर्वाचक का नाम : ऊषाबाई यदु
पति का नाम: रमेशकुमार यदु
मकान संख्या : 92
उम्र : 47 लिंग : महिला
फोटो उपलब्ध

554 CZS5993316
निर्वाचक का नाम : हेमन्त यदु
पिता का नाम: मन्नू लाल यदु
मकान संख्या : 92
उम्र : 44 लिंग : पुरुष
फोटो उपलब्ध

555 CZS4753851
निर्वाचक का नाम : चन्द्रशेखर यदु
पिता का नाम: मन्नूलाल यदु
मकान संख्या : 92
उम्र : 44 लिंग : पुरुष
फोटो उपलब्ध

556 NIR0801399
निर्वाचक का नाम : सुभद्रा यदु
पति का नाम: चंद्रशेखर यदु
मकान संख्या : 92
उम्र : 39 लिंग : महिला
फोटो उपलब्ध

557 CZS5393335
निर्वाचक का नाम : रंजीत सिंह
पिता का नाम: मन्नू लाल
मकान संख्या : 92
उम्र : 39 लिंग : पुरुष
फोटो उपलब्ध

558 NIR0801423
निर्वाचक का नाम : जीया यदु
पति का नाम: हेमंत यदु
मकान संख्या : 92
उम्र : 36 लिंग : महिला
फोटो उपलब्ध

559 NIR1001627
निर्वाचक का नाम : पुरूषोत्तम यदु
पिता का नाम: कुवरसिंह यदु
मकान संख्या : 92
उम्र : 32 लिंग : पुरुष
फोटो उपलब्ध

560 NIR1873629
निर्वाचक का नाम : भारती यदु
पति का नाम: रंजीत सिंह
मकान संख्या : 92
उम्र : 32 लिंग : महिला
फोटो उपलब्ध

561 NIR1916188
निर्वाचक का नाम : पल्लवी यदु
पिता का नाम: गोपाल यदु
मकान संख्या : 92
उम्र : 27 लिंग : महिला
फोटो उपलब्ध

562 NIR2640944
निर्वाचक का नाम : संदीप यदु
पिता का नाम: जगदीश यदु
मकान संख्या : 92
उम्र : 19 लिंग : पुरुष
फोटो उपलब्ध

563 NIR0083949
निर्वाचक का नाम : भगवन्तिन यदु
पति का नाम: संतोष यदु
मकान संख्या : 93
उम्र : 41 लिंग : महिला
फोटो उपलब्ध

564 CZS5195425
निर्वाचक का नाम : संतोष यदु
पिता का नाम: आनंदराम यदु
मकान संख्या : 93
उम्र : 40 लिंग : पुरुष
फोटो उपलब्ध

565 NIR1916196
निर्वाचक का नाम : राजा यदु
पिता का नाम: संतोष यदु
मकान संख्या : 93
उम्र : 31 लिंग : पुरुष
फोटो उपलब्ध

566 NIR2463024
निर्वाचक का नाम : अनुसूईया यदू
पति का नाम: राजा यदु
मकान संख्या : 93
उम्र : 26 लिंग : महिला
फोटो उपलब्ध

567 NIR0083980
निर्वाचक का नाम : सुशील यादव
पिता का नाम: पंचराम यादव
मकान संख्या : 94
उम्र : 40 लिंग : पुरुष
फोटो उपलब्ध

568 NIR0703132
निर्वाचक का नाम : दीनदयाल यादव
पिता का नाम: लीलू यादव
मकान संख्या : 94
उम्र : 37 लिंग : पुरुष
फोटो उपलब्ध

569 NIR0703140
निर्वाचक का नाम : शीतला यादव
पति का नाम: दीनदयाल यादव
मकान संख्या : 94
उम्र : 34 लिंग : महिला
फोटो उपलब्ध

570 NIR0703157
निर्वाचक का नाम : सोनी यादव
पति का नाम: सुशील यादव
मकान संख्या : 94
उम्र : 34 लिंग : महिला
फोटो उपलब्ध

571 NIR0703165
निर्वाचक का नाम : आरती यादव
पति का नाम: मनोज यादव
मकान संख्या : 94
उम्र : 34 लिंग : महिला
फोटो उपलब्ध

572 NIR1629849
निर्वाचक का नाम : पिन्टू यादव
पिता का नाम: गांधी यादव
मकान संख्या : 94
उम्र : 33 लिंग : पुरुष
फोटो उपलब्ध

573 NIR2462604
निर्वाचक का नाम : पूजा यदु
पति का नाम: पिन्टू यदु
मकान संख्या : 94
उम्र : 26 लिंग : महिला
फोटो उपलब्ध

574 NIR2597086
निर्वाचक का नाम : सुनील यदु
पिता का नाम: लीलू यदु
मकान संख्या : 94
उम्र : 19 लिंग : पुरुष
फोटो उपलब्ध

575 CZS5196068
निर्वाचक का नाम : मोंगरा यादव
पति का नाम: दुर्गार्प्रसाद यादव
मकान संख्या : 96
उम्र : 55 लिंग : महिला
फोटो उपलब्ध

576 NIR1274299
निर्वाचक का नाम : दिनेश यादव
पिता का नाम: बुधराम यादव
मकान संख्या : 96
उम्र : 44 लिंग : पुरुष
फोटो उपलब्ध

577 CZS5196050
निर्वाचक का नाम : कुंवरिया यादव
पति का नाम: दिनेश यादव
मकान संख्या : 96
उम्र : 37 लिंग : महिला
फोटो उपलब्ध

578 NIR0703173
निर्वाचक का नाम : राजु यादव
पिता का नाम: दुर्गाप्रसाद यादव
मकान संख्या : 96
उम्र : 35 लिंग : पुरुष
फोटो उपलब्ध

579 NIR1916220
निर्वाचक का नाम : कमलेश्वरी यादव
पति का नाम: साधराम यादव
मकान संख्या : 96
उम्र : 35 लिंग : महिला
फोटो उपलब्ध

580 NIR1103795
निर्वाचक का नाम : सोनीबाई यादव
पति का नाम: राजु यादव
मकान संख्या : 96
उम्र : 34 लिंग : महिला
फोटो उपलब्ध

581 NIR1916238
निर्वाचक का नाम : तजेन्द्र यादव
पिता का नाम: दुर्गाप्रसाद यादव
मकान संख्या : 96
उम्र : 31 लिंग : पुरुष
फोटो उपलब्ध

582 NIR2441590
निर्वाचक का नाम : जितेंद्र यादव
पिता का नाम: दुर्गा प्रसाद यादव
मकान संख्या : 96
उम्र : 28 लिंग : पुरुष
फोटो उपलब्ध

583 NIR1843655
निर्वाचक का नाम : हेमलाल यादव
पिता का नाम: दिनेश यादव
मकान संख्या : 96
उम्र : 27 लिंग : पुरुष
फोटो उपलब्ध

584 NIR2441624
निर्वाचक का नाम : भूपेंद्र यादव
पिता का नाम: दुर्गा प्रसाद यादव
मकान संख्या : 96
उम्र : 26 लिंग : पुरुष
फोटो उपलब्ध

585 NIR2508596
निर्वाचक का नाम : प्रेमलाल यादव
पिता का नाम: दिनेश यादव
मकान संख्या : 96
उम्र : 25 लिंग : पुरुष
फोटो उपलब्ध

586 NIR2508638
निर्वाचक का नाम : डनडेस्वरी यादव
पति का नाम: प्रेमलाल यादव
मकान संख्या : 96
उम्र : 24 लिंग : महिला
फोटो उपलब्ध

587 NIR2462430
निर्वाचक का नाम : खेमलाल यादव
पिता का नाम: दिनेश यादव
मकान संख्या : 96
उम्र : 23 लिंग : पुरुष
फोटो उपलब्ध

588 NIR2640993
निर्वाचक का नाम : मनीष यदु
पिता का नाम: सतीश यदु
मकान संख्या : 98-क
उम्र : 25 लिंग : पुरुष
फोटो उपलब्ध

589 CZS4748620
निर्वाचक का नाम : सुरूज यादव
पति का नाम: आनन्द यादव
मकान संख्या : 98/ग
उम्र : 70 लिंग : महिला
फोटो उपलब्ध

590 CZS5393343
निर्वाचक का नाम : सतीशकुमार यदु
पिता का नाम: रामदयाल यदु
मकान संख्या : 98/क
उम्र : 57 लिंग : पुरुष
फोटो उपलब्ध

591 CZS5393350
निर्वाचक का नाम : रूखमणी यादव
पति का नाम: सतीशकुमार यादव
मकान संख्या : 98/क
उम्र : 55 लिंग : महिला
फोटो उपलब्ध

592 NIR0703199
निर्वाचक का नाम : कलिन्द्री यादव
पति का नाम: बसतं यादव
मकान संख्या : 98/ग
उम्र : 54 लिंग : महिला
फोटो उपलब्ध

593 NIR1103803
निर्वाचक का नाम : सतंराम यादव
पिता का नाम: आनदं यादव
मकान संख्या : 98/ग
उम्र : 50 लिंग : पुरुष
फोटो उपलब्ध

594 CZS4748646
निर्वाचक का नाम : कमलेश्वरी यादव
पति का नाम: रेवाराम यादव
मकान संख्या : 98/ग
उम्र : 41 लिंग : महिला
फोटो उपलब्ध

595 NIR0084004
निर्वाचक का नाम : परमेश्वर यादव
पिता का नाम: आनंद यादव
मकान संख्या : 98/ग
उम्र : 36 लिंग : पुरुष
फोटो उपलब्ध

596 NIR1001635
निर्वाचक का नाम : मोहित यदु
पिता का नाम: बसंत यदु
मकान संख्या : 98/ग
उम्र : 36 लिंग : पुरुष
फोटो उपलब्ध

597 NIR1001643
निर्वाचक का नाम : लक्ष्मीचन्द यदु
पिता का नाम: आनन्द यदु
मकान संख्या : 98/ग
उम्र : 36 लिंग : पुरुष
फोटो उपलब्ध

598 NIR1001668
निर्वाचक का नाम : अनसुईया बाई यदु
पति का नाम: लक्ष्मीचन्द यदु
मकान संख्या : 98/ग
उम्र : 34 लिंग : महिला
फोटो उपलब्ध

599 NIR2075778
निर्वाचक का नाम : दिनेश यादव
पिता का नाम: शिवकुमार यादव
मकान संख्या : 99
उम्र : 26 लिंग : पुरुष
फोटो उपलब्ध

600 CZS5208103
निर्वाचक का नाम : प्यारीबाई यादव
पति का नाम: शिवप्रसाद यादव
मकान संख्या : 99/क
उम्र : 64 लिंग : महिला
फोटो उपलब्ध

601 CZS5208111
निर्वाचक का नाम : शिव प्रसाद यादव
पिता का नाम: बुधराम यादव
मकान संख्या : 99/क
उम्र : 54 लिंग : पुरुष
फोटो उपलब्ध

602 CZS4750865
निर्वाचक का नाम : खेदिन देवांगन
पति का नाम: जोधईर्र् देवांगन
मकान संख्या : 100
उम्र : 57 लिंग : महिला
फोटो उपलब्ध

603 NIR0083774
निर्वाचक का नाम : राजेन्द्र देवांगन
पिता का नाम: जोधई देवांगन
मकान संख्या : 100
उम्र : 40 लिंग : पुरुष
फोटो उपलब्ध

604 NIR0083782
निर्वाचक का नाम : रीता देवांगन
पति का नाम: राजेन्द्र देवांगन
मकान संख्या : 100
उम्र : 36 लिंग : महिला
फोटो उपलब्ध

605 CZS4749230
निर्वाचक का नाम : भोकइराम देवांगन
पिता का नाम: सुद्धु देवांगन
मकान संख्या : 101
उम्र : 59 लिंग : पुरुष
फोटो उपलब्ध

606 CZS4750998
निर्वाचक का नाम : अरुण कुमार देवांगन
पिता का नाम: भोकइराम देवांगन
मकान संख्या : 101
उम्र : 43 लिंग : पुरुष
फोटो उपलब्ध

607 CZS4750972
निर्वाचक का नाम : लीला देवांगन
पति का नाम: अरूण कुमार देवांगन
मकान संख्या : 101
उम्र : 40 लिंग : महिला
फोटो उपलब्ध

608 NIR0083790
निर्वाचक का नाम : मालिकराम देवांगन
पिता का नाम: भोकईर् देवांगन
मकान संख्या : 101
उम्र : 38 लिंग : पुरुष
फोटो उपलब्ध

609 NIR0083808
निर्वाचक का नाम : मधु देवांगन
पति का नाम: मालिकराम देवांगन
मकान संख्या : 101
उम्र : 35 लिंग : महिला
फोटो उपलब्ध

610 NIR2441079
निर्वाचक का नाम : हेमकुमार देवांगन
पिता का नाम: अरूण देवांगन
मकान संख्या : 101
उम्र : 26 लिंग : पुरुष
फोटो उपलब्ध

611 NIR2441145
निर्वाचक का नाम : सूरज देवांगन
पिता का नाम: अरुण देवांगन
मकान संख्या : 101
उम्र : 22 लिंग : पुरुष
फोटो उपलब्ध

612 NIR0083824
निर्वाचक का नाम : आजु यदु
पिता का नाम: बुद्धे यदु
मकान संख्या : 102
उम्र : 52 लिंग : पुरुष
फोटो उपलब्ध

613 NIR0703066
निर्वाचक का नाम : दूरपति यदु
पति का नाम: कन्हैया यदु
मकान संख्या : 102
उम्र : 49 लिंग : महिला
फोटो उपलब्ध

614 NIR0083832
निर्वाचक का नाम : जामुनवाई यदु
पति का नाम: आजु यदु
मकान संख्या : 102
उम्र : 45 लिंग : महिला
फोटो उपलब्ध

615 NIR1346659
निर्वाचक का नाम : हीरालाल यदु
पिता का नाम: कन्हैया यदु
मकान संख्या : 102
उम्र : 43 लिंग : पुरुष
फोटो उपलब्ध

616 CZS5208657
निर्वाचक का नाम : शेष नारायण यदु
पिता का नाम: कन्हैया यदु
मकान संख्या : 102
उम्र : 38 लिंग : पुरुष
फोटो उपलब्ध

617 CZS5208640
निर्वाचक का नाम : धनेश्वरी यदु
पति का नाम: शेष नारायण यदु
मकान संख्या : 102
उम्र : 37 लिंग : महिला
फोटो उपलब्ध

618 NIR0083840
निर्वाचक का नाम : उदेराम यदु
पिता का नाम: कन्हैया यदु
मकान संख्या : 102
उम्र : 35 लिंग : पुरुष
फोटो उपलब्ध

619 NIR1803931
निर्वाचक का नाम : रेखा यदू
पति का नाम: उदेराम यदु
मकान संख्या : 102
उम्र : 34 लिंग : महिला
फोटो उपलब्ध

620 NIR1286863
निर्वाचक का नाम : शिव यदु
पिता का नाम: छन्नू यदु
मकान संख्या : 103
उम्र : 38 लिंग : पुरुष
फोटो उपलब्ध

621 NIR2069060
निर्वाचक का नाम : रेवती यदु
पति का नाम: राम जी यदु
मकान संख्या : 104
उम्र : 28 लिंग : महिला
फोटो उपलब्ध

622 NIR2034254
निर्वाचक का नाम : कुणाल भोई
पिता का नाम: श्याम लाल भोई
मकान संख्या : 104
उम्र : 27 लिंग : पुरुष
फोटो उपलब्ध

623 NIR2290849
निर्वाचक का नाम : ताजेश्वर कुमार भोई भोई
पिता का नाम: श्यामलाल भोई भोई
मकान संख्या : 104
उम्र : 22 लिंग : पुरुष
फोटो उपलब्ध

624 NIR2508547
निर्वाचक का नाम : रेशमा भोई
पति का नाम: भूपेंद्र भोई
मकान संख्या : 104-क
उम्र : 31 लिंग : महिला
फोटो उपलब्ध

625 CZS5196035
निर्वाचक का नाम : कैलाश बाई भोई
पति का नाम: मोहनलाल भोई
मकान संख्या : 104/क
उम्र : 61 लिंग : महिला
फोटो उपलब्ध

626 CZS5196027
निर्वाचक का नाम : मोहनलाल भोई
पिता का नाम: हरीलाल भोई
मकान संख्या : 104/क
उम्र : 60 लिंग : पुरुष
फोटो उपलब्ध

627 NIR0083865
निर्वाचक का नाम : श्यामलाल भोई
पिता का नाम: देवब्रत भोई
मकान संख्या : 104/क
उम्र : 55 लिंग : पुरुष
फोटो उपलब्ध

628 NIR1568286
निर्वाचक का नाम : श्रध्दा भोई
पति का नाम: सुरज भोई
मकान संख्या : 104/क
उम्र : 39 लिंग : महिला
फोटो उपलब्ध

629 NIR1568294
निर्वाचक का नाम : भूपेंद्र कुमार भास्कर
पिता का नाम: मोहन लाल भास्कर
मकान संख्या : 104/क
उम्र : 33 लिंग : पुरुष
फोटो उपलब्ध

630 NIR1001528
निर्वाचक का नाम : मनीष भोई
पिता का नाम: श्यामलाल भोई
मकान संख्या : 104/क
उम्र : 32 लिंग : पुरुष
फोटो उपलब्ध

631 NIR1689025
निर्वाचक का नाम : परषोत्तम यदु
पिता का नाम: लल्ला यदु
मकान संख्या : 104 ग
उम्र : 31 लिंग : पुरुष
फोटो उपलब्ध

632 NIR0083857
निर्वाचक का नाम : जमुनावाई भोई
पति का नाम: देवब्रत भोई
मकान संख्या : 104/क
उम्र : 72 लिंग : महिला
फोटो उपलब्ध

633 NIR0083881
निर्वाचक का नाम : सूरज भोई
पिता का नाम: मोहन भोई
मकान संख्या : 104/क
उम्र : 38 लिंग : पुरुष
फोटो उपलब्ध

634 NIR1629732
निर्वाचक का नाम : संतु यादव
पिता का नाम: पंचराम यादव
मकान संख्या : 107
उम्र : 42 लिंग : पुरुष
फोटो उपलब्ध

635 NIR1629740
निर्वाचक का नाम : दुरपत बाई यादव
पति का नाम: ललित यादव
मकान संख्या : 107
उम्र : 37 लिंग : महिला
फोटो उपलब्ध

636 NIR1916253
निर्वाचक का नाम : दुर्गा यादव
पति का नाम: लालू यादव
मकान संख्या : 107
उम्र : 31 लिंग : महिला
फोटो उपलब्ध

637 NIR1916279
निर्वाचक का नाम : रवि यादव
पिता का नाम: सलीत यादव
मकान संख्या : 107
उम्र : 30 लिंग : पुरुष
फोटो उपलब्ध

638 NIR1916287
निर्वाचक का नाम : अमित यादव
पिता का नाम: लल्ला यादव
मकान संख्या : 107
उम्र : 28 लिंग : पुरुष
फोटो उपलब्ध

639 NIR1346667
निर्वाचक का नाम : नीशाबाई गुप्ता
पति का नाम: हरिचरण गुप्ता
मकान संख्या : 108
उम्र : 47 लिंग : महिला
फोटो उपलब्ध

640 NIR1629757
निर्वाचक का नाम : दुलौरिन पटेल
पति का नाम: शंकर पटेल
मकान संख्या : 109
उम्र : 37 लिंग : महिला
फोटो उपलब्ध

641 NIR1803923
निर्वाचक का नाम : धनेश्वरी चक्रधारी
पति का नाम: बिसालु चक्रधारी
मकान संख्या : 110
उम्र : 41 लिंग : महिला
फोटो उपलब्ध

642 NIR1689082
निर्वाचक का नाम : अमृता चक्रधारी
पति का नाम: राकेश चक्रधारी
मकान संख्या : 110 क
उम्र : 30 लिंग : महिला
फोटो उपलब्ध

643 NIR1001544
निर्वाचक का नाम : मोहित चक्रधारी
पिता का नाम: विशाल चक्रधारी
मकान संख्या : 110/क
उम्र : 32 लिंग : पुरुष
फोटो उपलब्ध

644 NIR1803915
निर्वाचक का नाम : विमला चक्रधारी
पति का नाम: धनेश कुमार चक्रधारी
मकान संख्या : 110/ख
उम्र : 31 लिंग : महिला
फोटो उपलब्ध

645 NIR1689090
निर्वाचक का नाम : रेखा चक्रधारी
पति का नाम: मोहित चक्रधारी
मकान संख्या : 110 क
उम्र : 30 लिंग : महिला
फोटो उपलब्ध

646 NIR1001551
निर्वाचक का नाम : धनेश चक्रधारी
पिता का नाम: बिसाहू चक्रधारी
मकान संख्या : 110/ख
उम्र : 36 लिंग : पुरुष
फोटो उपलब्ध

647 NIR1001536
निर्वाचक का नाम : राकेश चक्रधारी
पिता का नाम: कोल्हू चक्रधारी
मकान संख्या : 110/क
उम्र : 33 लिंग : पुरुष
फोटो उपलब्ध

648 NIR1689108
निर्वाचक का नाम : ममता यदु
पति का नाम: लक्ष्मीचरण यदु
मकान संख्या : 111
उम्र : 33 लिंग : महिला
फोटो उपलब्ध

649 NIR2289296
निर्वाचक का नाम : ईशिता अग्रवाल अग्रवाल
पिता का नाम: पंकज अग्रवाल अग्रवाल
मकान संख्या : 113
उम्र : 23 लिंग : महिला
फोटो उपलब्ध

650 NIR1346634
निर्वाचक का नाम : गिरीजा वैष्णव
पति का नाम: यशवंत वैष्णव
मकान संख्या : 114/ग
उम्र : 33 लिंग : महिला
फोटो उपलब्ध

651 NIR1557917
निर्वाचक का नाम : ममता योगी
पति का नाम: राकेश योगी
मकान संख्या : 116
उम्र : 36 लिंग : महिला
फोटो उपलब्ध

652 NIR1557933
निर्वाचक का नाम : मुक्तेश योगी
पिता का नाम: लोकेश योगी
मकान संख्या : 116
उम्र : 32 लिंग : पुरुष
फोटो उपलब्ध

653 NIR2666832
निर्वाचक का नाम : दीपा यादव
पति का नाम: कृष्णा यादव
मकान संख्या : 116
उम्र : 20 लिंग : महिला
फोटो उपलब्ध

654 NIR1803907
निर्वाचक का नाम : पदमनी वैष्णव
पति का नाम: विमल वैष्णव
मकान संख्या : 122
उम्र : 33 लिंग : महिला
फोटो उपलब्ध

655 NIR1629781
निर्वाचक का नाम : मो. हसन खान
पिता का नाम: मो. शहीद खान
मकान संख्या : 126/ख
उम्र : 36 लिंग : पुरुष
फोटो उपलब्ध

656 NIR0083907
निर्वाचक का नाम : गीतूराम चक्रधारी
पिता का नाम: भगेला चक्रधारी
मकान संख्या : 131
उम्र : 64 लिंग : पुरुष
फोटो उपलब्ध

657 NIR1629799
निर्वाचक का नाम : अनीता चक्रधारी
पति का नाम: गीतु चक्रधारी
मकान संख्या : 131
उम्र : 63 लिंग : महिला
फोटो उपलब्ध

658 NIR1916295
निर्वाचक का नाम : धनेश्वर चक्रधारी
पिता का नाम: गीतु चक्रधारी
मकान संख्या : 131
उम्र : 29 लिंग : पुरुष
फोटो उपलब्ध

659 NIR2145894
निर्वाचक का नाम : निखत अंजुम
पति का नाम: मो. हसन
मकान संख्या : 263
उम्र : 35 लिंग : महिला
फोटो उपलब्ध

660 NIR2345296
निर्वाचक का नाम : ईश्वरी वर्मा
पति का नाम: घनश्याम प्रसाद वर्मा
मकान संख्या : 398
उम्र : 38 लिंग : महिला
फोटो उपलब्ध

661 NIR2472405
निर्वाचक का नाम : प्रमिला रजक
पति का नाम: हरीश चंद्र रजक
मकान संख्या : वार्ड नं. 03
उम्र : 44 लिंग : महिला
फोटो उपलब्ध

662 NIR2545044
निर्वाचक का नाम : जागृति यदु
पति का नाम: हीरा लाल यदु
मकान संख्या : वार्ड नं. 03
उम्र : 24 लिंग : महिला
फोटो उपलब्ध

663 NIR2688117
निर्वाचक का नाम : सुनीता यदु
पति का नाम: मुकेश कुमार यदु
मकान संख्या : वार्ड नं 03
उम्र : 23 लिंग : महिला
फोटो उपलब्ध

664 NIR2588267
निर्वाचक का नाम : करण पटेल
पिता का नाम: नेतराम पटेल
मकान संख्या : वार्ड नं. 03
उम्र : 23 लिंग : पुरुष
फोटो उपलब्ध

665 NIR2588283
निर्वाचक का नाम : सुरेश यादव
पिता का नाम: शिवप्रसाद यादव
मकान संख्या : वार्ड नं. 03
उम्र : 23 लिंग : पुरुष
फोटो उपलब्ध

666 NIR2588234
निर्वाचक का नाम : चिरौंजी पटेल
पिता का नाम: नेतराम पटेल
मकान संख्या : वार्ड नं. 03
उम्र : 21 लिंग : पुरुष
फोटो उपलब्ध

667 NIR2584951
निर्वाचक का नाम : निशा पटेल
पिता का नाम: नेतराम पटेल
मकान संख्या : वार्ड नं. 03
उम्र : 20 लिंग : महिला
फोटो उपलब्ध

668 NIR2588184
निर्वाचक का नाम : लक्ष्मी पटेल
पति का नाम: करण पटेल
मकान संख्या : वार्ड नं. 03
उम्र : 19 लिंग : महिला
फोटो उपलब्ध

669 NIR2656924
निर्वाचक का नाम : हीरा भोई
अन्य: कुणाल भोई
मकान संख्या : वर्ड नंबर 03
उम्र : 21 लिंग : पुरुष
फोटो उपलब्ध

670 NIR1948850
निर्वाचक का नाम : हिना यदु
पिता का नाम: आजूराम यदु
मकान संख्या : 102
उम्र : 26 लिंग : महिला
फोटो उपलब्ध

671 NIR2069078
निर्वाचक का नाम : राजकुमारी यदु
माता का नाम: पुरुषोत्तम यदु
मकान संख्या : 104
उम्र : 32 लिंग : महिला
फोटो उपलब्ध

672 NIR1949783
निर्वाचक का नाम : ज्योति यादव
पिता का नाम: डागेश्वर यादव
मकान संख्या : 104
उम्र : 26 लिंग : महिला
फोटो उपलब्ध

673 NIR2462786
निर्वाचक का नाम : प्रदीप यदु
पिता का नाम: लल्ला यदु
मकान संख्या : 104-ग
उम्र : 28 लिंग : पुरुष
फोटो उपलब्ध

674 NIR2462810
निर्वाचक का नाम : दिलीप यदु
पिता का नाम: लल्ला यदु
मकान संख्या : 104/ग
उम्र : 27 लिंग : पुरुष
फोटो उपलब्ध

675 NIR2462653
निर्वाचक का नाम : रमेश यदु
पिता का नाम: लल्ला यदु
मकान संख्या : 104/ग
उम्र : 23 लिंग : पुरुष
फोटो उपलब्ध

676 NIR2462877
निर्वाचक का नाम : मुकेश यदु
पिता का नाम: खेलू यदु
मकान संख्या : 104-ग
उम्र : 22 लिंग : पुरुष
फोटो उपलब्ध

677 NIR2462745
निर्वाचक का नाम : अश्वनी यदु
पिता का नाम: खेलू यदु
मकान संख्या : 104-ग
उम्र : 20 लिंग : महिला
फोटो उपलब्ध

678 NIR2658920
निर्वाचक का नाम : सुरेश यदु
पिता का नाम: खेलुराम यदु
मकान संख्या : 104-ग
उम्र : 19 लिंग : पुरुष
फोटो उपलब्ध

679 NIR0741397
निर्वाचक का नाम : दुर्गा यदु
पति का नाम: मोहन यदु
मकान संख्या : 104/ग
उम्र : 36 लिंग : महिला
फोटो उपलब्ध

680 NIR1689017
निर्वाचक का नाम : अमित यादव
पिता का नाम: डागेश्वर यादव
मकान संख्या : 104 ग
उम्र : 31 लिंग : पुरुष
फोटो उपलब्ध

681 CZS4747986
निर्वाचक का नाम : डागेश्वर यादव
पिता का नाम: राधेश्याम यादव
मकान संख्या : 104/ग
उम्र : 51 लिंग : पुरुष
फोटो उपलब्ध

682 NIR0703215
निर्वाचक का नाम : प्यारीबाई यादव
पति का नाम: डागेश्वर यादव
मकान संख्या : 104/ग
उम्र : 51 लिंग : महिला
फोटो उपलब्ध

683 NIR1286871
निर्वाचक का नाम : हेमा यदु
पति का नाम: शिवकुमार यदु
मकान संख्या : 104/ग
उम्र : 41 लिंग : महिला
फोटो उपलब्ध

684 NIR0879486
निर्वाचक का नाम : मोहन यदु
पिता का नाम: छन्नू यदु
मकान संख्या : 104/ग
उम्र : 41 लिंग : पुरुष
फोटो उपलब्ध

685 NIR0879494
निर्वाचक का नाम : कमलेश यदु
पिता का नाम: लल्ला यदु
मकान संख्या : 104/ग
उम्र : 35 लिंग : पुरुष
फोटो उपलब्ध

686 NIR0879502
निर्वाचक का नाम : रामजी यदु
पिता का नाम: लल्ला यदु
मकान संख्या : 104/ग
उम्र : 34 लिंग : पुरुष
फोटो उपलब्ध

687 CZS5196159
निर्वाचक का नाम : कुवरिया यादव
पति का नाम: पचंराम यादव
मकान संख्या : 107
उम्र : 71 लिंग : महिला
फोटो उपलब्ध

688 NIR1255801
निर्वाचक का नाम : पुन्नी यादव
पिता का नाम: फुदरू यादव
मकान संख्या : 107
उम्र : 61 लिंग : पुरुष
फोटो उपलब्ध

689 NIR0879510
निर्वाचक का नाम : बेदिनबाई यादव
पति का नाम: पुन्नी यादव
मकान संख्या : 107
उम्र : 56 लिंग : महिला
फोटो उपलब्ध

690 NIR1103878
निर्वाचक का नाम : लल्ला यादव
पिता का नाम: पचंराम यादव
मकान संख्या : 107
उम्र : 56 लिंग : पुरुष
फोटो उपलब्ध

691 CZS4749750
निर्वाचक का नाम : संतोष यादव
पिता का नाम: पंचराम यादव
मकान संख्या : 107
उम्र : 43 लिंग : पुरुष
फोटो उपलब्ध

692 CZS4751855
निर्वाचक का नाम : सरस्वती यादव
पति का नाम: संतोष यादव
मकान संख्या : 107
उम्र : 41 लिंग : महिला
फोटो उपलब्ध

693 NIR1255827
निर्वाचक का नाम : ललिता यादव
पति का नाम: दिलीप यादव
मकान संख्या : 107
उम्र : 37 लिंग : महिला
फोटो उपलब्ध

694 NIR1103910
निर्वाचक का नाम : सोनू यादव
पिता का नाम: पुन्नी
मकान संख्या : 107
उम्र : 36 लिंग : पुरुष
फोटो उपलब्ध

695 CZS5208178
निर्वाचक का नाम : दुलारीबाई यादव
पिता का नाम: शलित यादव
मकान संख्या : 107
उम्र : 35 लिंग : महिला
फोटो उपलब्ध

696 NIR1103928
निर्वाचक का नाम : निनी यादव
पति का नाम: सोनू
मकान संख्या : 107
उम्र : 35 लिंग : महिला
फोटो उपलब्ध

697 NIR2463495
निर्वाचक का नाम : शिवा यादव
पिता का नाम: संतोष यादव
मकान संख्या : 107
उम्र : 20 लिंग : पुरुष
फोटो उपलब्ध

698 NIR1278233
निर्वाचक का नाम : संतोष गुप्ता
पिता का नाम: कृष्णा गुप्ता
मकान संख्या : 108
उम्र : 61 लिंग : पुरुष
फोटो उपलब्ध

699 NIR1278241
निर्वाचक का नाम : शकुन गुप्ता
पति का नाम: संतोष गुप्ता
मकान संख्या : 108
उम्र : 58 लिंग : महिला
फोटो उपलब्ध

700 CZS5392964
निर्वाचक का नाम : हरिचरण गुप्ता
पिता का नाम: संतोष गुप्ता
मकान संख्या : 108
उम्र : 38 लिंग : पुरुष
फोटो उपलब्ध

701 CZS5393517
निर्वाचक का नाम : राजेश्वर गुप्ता
पिता का नाम: सन्तोष गुप्ता
मकान संख्या : 108
उम्र : 36 लिंग : पुरुष
फोटो उपलब्ध

702 NIR0703223
निर्वाचक का नाम : प्रेमबाई पटेल
पति का नाम: शकंर पटेल
मकान संख्या : 109
उम्र : 61 लिंग : महिला
फोटो उपलब्ध

703 NIR2462729
निर्वाचक का नाम : मनीष कुमार पटेल
पिता का नाम: अर्जुन पटेल
मकान संख्या : 109
उम्र : 22 लिंग : पुरुष
फोटो उपलब्ध

704 NIR2462828
निर्वाचक का नाम : योगेश चक्रधारी
पिता का नाम: संतोष चक्रधारी
मकान संख्या : 110-/ख
उम्र : 21 लिंग : पुरुष
फोटो उपलब्ध

705 NIR0084038
निर्वाचक का नाम : बिशाल चक्रधारी
पिता का नाम: परदेशी चक्रधारी
मकान संख्या : 110/क
उम्र : 73 लिंग : पुरुष
फोटो उपलब्ध

706 NIR0084046
निर्वाचक का नाम : गंगा बाई चक्रधारी
पति का नाम: बिशाल चक्रधारी
मकान संख्या : 110/क
उम्र : 57 लिंग : महिला
फोटो उपलब्ध

707 NIR0084053
निर्वाचक का नाम : बिसालू पांडे
पिता का नाम: परदेशी चक्रधारी
मकान संख्या : 110/ख
उम्र : 55 लिंग : पुरुष
फोटो उपलब्ध

708 NIR0879536
निर्वाचक का नाम : मीलाबाई चक्रधारी
पति का नाम: बिशालू चक्रधारी
मकान संख्या : 110/ख
उम्र : 52 लिंग : महिला
फोटो उपलब्ध

709 CZS5197942
निर्वाचक का नाम : सहोद्रा यदु
पति का नाम: कलाराम यदु
मकान संख्या : 111
उम्र : 60 लिंग : महिला
फोटो उपलब्ध

710 NIR0703249
निर्वाचक का नाम : हरिचरण यदु
पिता का नाम: कलाराम यदु
मकान संख्या : 111
उम्र : 50 लिंग : पुरुष
फोटो उपलब्ध

711 CZS5236732
निर्वाचक का नाम : शिवचरण यदु
पिता का नाम: कलाराम यदु
मकान संख्या : 111
उम्र : 41 लिंग : पुरुष
फोटो उपलब्ध

712 CZS5197918
निर्वाचक का नाम : रामेश्वरी यदु
पति का नाम: शिवचरण यदु
मकान संख्या : 111
उम्र : 39 लिंग : महिला
फोटो उपलब्ध

713 NIR0703256
निर्वाचक का नाम : लक्ष्मीचरण यदु
पिता का नाम: कलाराम यदु
मकान संख्या : 111
उम्र : 37 लिंग : पुरुष
फोटो उपलब्ध

714 NIR0703264
निर्वाचक का नाम : रामचरण यदु
पिता का नाम: कलाराम यदु
मकान संख्या : 111
उम्र : 36 लिंग : पुरुष
फोटो उपलब्ध

715 NIR0741413
निर्वाचक का नाम : संतोषी यदु
पति का नाम: रामचरण यदु
मकान संख्या : 111
उम्र : 35 लिंग : महिला
फोटो उपलब्ध

716 NIR2153211
निर्वाचक का नाम : दिनेश यदु
पिता का नाम: शिवचरण यदु
मकान संख्या : 111
उम्र : 25 लिंग : पुरुष
फोटो उपलब्ध

717 NIR2153112
निर्वाचक का नाम : टिकेश्वरी यदु
पिता का नाम: हरिचरण यदु
मकान संख्या : 111
उम्र : 24 लिंग : महिला
फोटो उपलब्ध

718 NIR2153229
निर्वाचक का नाम : शेखर यदु
पिता का नाम: शिवचरण यदु
मकान संख्या : 111
उम्र : 24 लिंग : पुरुष
फोटो उपलब्ध

719 NIR2321131
निर्वाचक का नाम : रानी यदु
पति का नाम: दिनेश यदु
मकान संख्या : 111
उम्र : 22 लिंग : महिला
फोटो उपलब्ध

720 NIR2330272
निर्वाचक का नाम : अंजली यदु
पिता का नाम: हरिचरण यदु
मकान संख्या : 111
उम्र : 21 लिंग : महिला
फोटो उपलब्ध

721 CZS5197504
निर्वाचक का नाम : महेशकुमार अग्रवाल
पिता का नाम: सुकदेवनारायण अग्रवाल
मकान संख्या : 112
उम्र : 59 लिंग : पुरुष
फोटो उपलब्ध

722 NIR1103951
निर्वाचक का नाम : पंकज अग्रवाल
पिता का नाम: अरविंद कुमार अग्रवाल
मकान संख्या : 113
उम्र : 50 लिंग : पुरुष
फोटो उपलब्ध

723 NIR1557925
निर्वाचक का नाम : भारती अग्रवाल
पति का नाम: पंकज अग्रवाल
मकान संख्या : 113
उम्र : 43 लिंग : महिला
फोटो उपलब्ध

724 MP/017/132/216017
निर्वाचक का नाम : रामनारायण वैष्णव
पिता का नाम: सीताराम वैष्णव
मकान संख्या : 114/ग
उम्र : 64 लिंग : पुरुष
फोटो उपलब्ध

725 CZS4750279
निर्वाचक का नाम : सीताबाई वैष्णव
पति का नाम: रामनारायण वैष्णव
मकान संख्या : 114/ग
उम्र : 60 लिंग : महिला
फोटो उपलब्ध

726 NIR0741439
निर्वाचक का नाम : यशवंत कुमार वैष्णव
पिता का नाम: रामनारायण वैष्णव
मकान संख्या : 114/ग
उम्र : 39 लिंग : पुरुष
फोटो उपलब्ध

727 NIR0703280
निर्वाचक का नाम : आशालता योगी
पति का नाम: लोकेश योगी
मकान संख्या : 116
उम्र : 69 लिंग : महिला
फोटो उपलब्ध

728 NIR0084087
निर्वाचक का नाम : लोमेश योगी
पिता का नाम: लोकेश योगी
मकान संख्या : 116
उम्र : 45 लिंग : पुरुष
फोटो उपलब्ध

729 CZS5198361
निर्वाचक का नाम : ललिता योगी
पति का नाम: भोमेंश योगी
मकान संख्या : 116
उम्र : 40 लिंग : महिला
फोटो उपलब्ध

730 NIR1286889
निर्वाचक का नाम : रंजना योगी
पति का नाम: लोमेश योगी
मकान संख्या : 116
उम्र : 39 लिंग : महिला
फोटो उपलब्ध

731 NIR2216117
निर्वाचक का नाम : वेंकटेश योगी
पिता का नाम: भूमेश योगी
मकान संख्या : 116
उम्र : 24 लिंग : पुरुष
फोटो उपलब्ध

732 NIR2508562
निर्वाचक का नाम : नितिन योगी
पिता का नाम: भोमेश योगी
मकान संख्या : 116
उम्र : 22 लिंग : पुरुष
फोटो उपलब्ध

733 NIR2328193
निर्वाचक का नाम : अनन्या योगी
पिता का नाम: लोमेश योगी
मकान संख्या : 116
उम्र : 21 लिंग : महिला
फोटो उपलब्ध

734 NIR0879551
निर्वाचक का नाम : गगांवाई पटवा
पति का नाम: नरेश पटवा
मकान संख्या : 119
उम्र : 52 लिंग : महिला
फोटो उपलब्ध

735 NIR0879569
निर्वाचक का नाम : मुकेश पटवा
पिता का नाम: नरेश पटवा
मकान संख्या : 119
उम्र : 37 लिंग : पुरुष
फोटो उपलब्ध

736 NIR2508331
निर्वाचक का नाम : राहुल पाटकर
पिता का नाम: मुकेश पाटकर
मकान संख्या : 119
उम्र : 21 लिंग : पुरुष
फोटो उपलब्ध

737 NIR2659431
निर्वाचक का नाम : खुशबू पटवा
पिता का नाम: मुकेश पटवा
मकान संख्या : 119
उम्र : 19 लिंग : महिला
फोटो उपलब्ध

738 NIR0801415
निर्वाचक का नाम : कमलेश बैरागी बैरागी
पिता का नाम: रविन्द्र दास बैरागी
मकान संख्या : 121
उम्र : 38 लिंग : पुरुष
फोटो उपलब्ध

739 CZS5197355
निर्वाचक का नाम : बिमलबैंष्णव वैष्णव
पिता का नाम: अरविन्ददास वैष्णव
मकान संख्या : 122
उम्र : 40 लिंग : पुरुष
फोटो उपलब्ध

740 CZS5992532
निर्वाचक का नाम : शिवकुमार वैष्णव
पिता का नाम: सुदर्शन वैष्णव
मकान संख्या : 123
उम्र : 47 लिंग : पुरुष
फोटो उपलब्ध

741 CZS5393319
निर्वाचक का नाम : संतोषी वैष्णव
पति का नाम: संजय वैष्णव
मकान संख्या : 124
उम्र : 46 लिंग : महिला
फोटो उपलब्ध

742 CZS5393327
निर्वाचक का नाम : मोयूनिददीन मुसलमान
पिता का नाम: अजीमुददीन मुसलमान
मकान संख्या : 125
उम्र : 62 लिंग : पुरुष
फोटो उपलब्ध

743 CZS5193594
निर्वाचक का नाम : जेहरबी मुसलमान
पति का नाम: मोयुनिददीन मुसलमान
मकान संख्या : 125
उम्र : 57 लिंग : महिला
फोटो उपलब्ध

744 CZS5392840
निर्वाचक का नाम : शेखहुसेन मुसलमान
पिता का नाम: शेखबाकर मुसलमान
मकान संख्या : 126/ख
उम्र : 46 लिंग : पुरुष
फोटो उपलब्ध

745 CZS4750626
निर्वाचक का नाम : नसिम बी
पति का नाम: शेख हुसैन
मकान संख्या : 126/ख
उम्र : 37 लिंग : महिला
फोटो उपलब्ध

746 NIR1949775
निर्वाचक का नाम : लक्ष्मी चक्रधारी
पति का नाम: धनेश्वर चक्रधारी
मकान संख्या : 131
उम्र : 27 लिंग : महिला
फोटो उपलब्ध

747 NIR2164952
निर्वाचक का नाम : संजय पठारी
पिता का नाम: कुन्जू राम पठारी
मकान संख्या : 200
उम्र : 39 लिंग : पुरुष
फोटो उपलब्ध

748 NIR2165058
निर्वाचक का नाम : जगेश्वरी पठारी
पति का नाम: संजय पठारी
मकान संख्या : 200
उम्र : 38 लिंग : महिला
फोटो उपलब्ध

749 CZS5197900
निर्वाचक का नाम : दुकाला यदु
पिता का नाम: सुधराम यदु
मकान संख्या : एच.एन. 111
उम्र : 62 लिंग : महिला
फोटो उपलब्ध

मतदाताओं की संक्षिप्त विवरणी :

A) मतदाताओं की संख्या :

		नामावली का प्रकार	निर्वाचक नामावली की पहचान :	**मतदाताओं की संख्या :**			
				पुरुष	महिला	तृतीय लिंग	कुल
I	मूल	मूल नामावली	समस्त पूरकों को को एकीकृत कर बनाई गई विशेष गहन पुनरीक्षण 2026 की मूल निर्वाचक नामावली	374	375	0	749
				374	375	0	749

निर्वाचक रजिस्ट्रीकरण अधिकारी के हस्ताक्षर